



Chiapas
Gobierno
del Estado

*Son Hechos
no palabras*

Informe

Contable

AL 31 DE AGOSTO DEL 2010

Contenido

I. INTRODUCCIÓN	2
II. INGRESOS PÚBLICOS	
▪ Evolución de los Ingresos	4
▪ Estado Analítico de Ingresos	5
III. GASTO PÚBLICO	
▪ Evolución del Gasto Presupuestal	8
▪ Gasto Total en Clasificación Funcional	9
▪ Clasificación Administrativa del Gasto Total	10
▪ Clasificación Administrativa por Capítulos del Gasto	12
▪ Ramo 33.- Aportaciones Federales para Entidades Federativas y Municipios	
- En Clasificación por Fondos	14
- En Clasificación Administrativa	15
- En Clasificación Administrativa - Funcional	16
▪ Fideicomiso para la Infraestructura en los Estados (FIES)	
- Clasificación Administrativa – Funcional	20
▪ Aportaciones PEMEX	
- Clasificación Administrativa – Funcional	20
▪ Recursos Convenidos y Subsidiados	
- En Clasificación Administrativa - Funcional	21
▪ Aplicación de los Recursos del Fondo de Compensación	
- En Clasificación Administrativa - Funcional	24
▪ Aplicación de los Recursos del Impuesto a la Venta Final de Gasolinas y Diesel	
- Clasificación Administrativa – Funcional	26
▪ Recursos a Municipios	
- Por Fuentes de Financiamiento	27
IV. ESTADOS FINANCIEROS CONSOLIDADOS DEL SECTOR CENTRAL	
▪ Estado de Situación Financiera	29
▪ Comentarios al Estado de Situación Financiera	30
▪ Estado de Resultados	33



Introducción

Para contar con información financiera, presupuestal y funcional de manera oportuna, se emite el presente informe que es actualizado mensualmente con las cifras que emiten los actuales sistemas de contabilidad y presupuesto de esta Secretaría, y que forman parte del Sistema Integral de Administración Hacendaria Estatal (SIAHE).

En este documento, se incluyen reportes que muestran la evolución de los ingresos públicos a nivel de grandes rubros de la Ley, así como un estado analítico de los ingresos desagregado hasta el concepto específico de captación.

En cuanto al gasto público, se presentan informes que contienen la evolución del gasto presupuestal en clasificación económica, administrativa y por capítulos. Asimismo, reportes que presentan el gasto en clasificación administrativa y funcional, a través del Ramo 33, las aportaciones de PEMEX y otras aportaciones y subsidios federales.

Así también se contemplan en este informe, los estados financieros consolidados, compuestos por el Estado de Situación Financiera y el Estado de Resultados, incluyendo las principales razones financieras que muestran la liquidez y fortaleza en las finanzas públicas.

El Director de Contabilidad y Evaluación

Lic. Daniel Tadeo Romero





Ingreso Público



EVOLUCIÓN DE LOS INGRESOS
DEL 1 DE ENERO AL 31 DE AGOSTO DEL 2010
(Pesos)

C O N C E P T O	I N G R E S O S 2 0 1 0		AVANCE % RESPECTO AL ESTIMADO
	ESTIMADO	OBTENIDO	
TOTAL	55 437 100 000	34 962 942 374	63.1
INGRESOS ESTATALES	4 541 396 000	2 733 432 254	60.2
Tributarios	2 345 808 000	1 628 979 503	69.4
Impuestos	1 410 326 000	937 627 626	66.5
Derechos	921 476 000	680 695 922	73.9
Otras Contribuciones	14 006 000	10 655 955	76.1
No Tributarios	1 515 166 000	559 423 422	36.9
Productos	398 996 000	211 302 680	53.0
Aprovechamientos	1 116 170 000	348 120 742	31.2
Ingresos Estatales Deriv. de la Operac. del Conv. de Colaboración Administrativa en Materia de Control de Obligaciones	680 422 000	545 029 329	80.1
INGRESOS ESTATALES DERIVADOS DEL SISTEMA DE COORDINACIÓN FISCAL	50 895 704 000	32 229 510 120	63.3
PARTICIPACIONES FISCALES FEDERALES	16 434 858 000	11 103 747 392	67.6
APORTACIONES Y SUBSIDIOS FEDERALES	34 460 846 000	21 125 762 728	61.3

Fuente: Secretaría de Hacienda.

ESTADO ANALÍTICO DE INGRESOS
DEL 1 DE ENERO AL 31 DE AGOSTO DEL 2010
(Pesos)

C O N C E P T O	C O N T R I B O	I N C I S O	L E Y D E I N G R E S O S D E S C R I P C I Ó N	I N G R E S O S 2 0 1 0		
				ESTIMADO	OBTENIDO	AVANCE % RESPECTO AL ESTIMADO
TOTAL INGRESOS				55 437 100 000	34 962 942 374	63.1
1	INGRESOS ESTATALES			4 541 396 000	2 733 432 254	60.2
1.1	IMPUESTOS			1 410 326 000	937 627 626	66.5
	1	Nóminas		822 466 000	575 102 329	69.9
	2	Ejercicio Profesional de la Medicina, Rezagos		1 000	87 635	*
	3	Hospedaje		15 175 000	8 795 471	58.0
	4	Tenencia Estatal o Uso de Vehículos Automotores		499 931 000	311 331 551	62.3
	5	Adquisición de Vehículos Automotores Usados		53 099 000	30 820 609	58.0
	6	Juegos Permitidos, Rifas, Sorteos, Loterías y Concursos		2 856 000	2 527 134	88.5
	7	Sobre Servidumbre de terreno para Obras y Trabajos de Primera Mano de Materiales Mineros		1 000	0	0.0
	7	Accesorios		16 797 000	8 962 897	53.4
1.2	DERECHOS			921 476 000	680 695 922	73.9
	1	Servicios que presta el Instituto de la Consejería Jurídica y de Asistencia Legal		201 836 000	157 513 162	78.0
	2	Servicios que presta la Secretaría General de Gobierno		7 506 000	6 732 507	89.7
	3	Servicios que presta la Secretaría de Hacienda		412 210 000	311 614 442	75.6
	4	Servicios que presta la Secretaría del Campo		111 000	14 326	12.9
	5	Servicios que presta la Secretaría de Seguridad y Protección Ciudadana		168 758 000	103 714 074	61.5
	6	Servicios que presta la Secretaría de Transportes		31 574 000	21 101 102	66.8
	7	Servicios que presta la Secretaría de Educación		18 929 000	16 445 807	86.9
	8	Servicios que presta la Secretaría de Salud		40 011 000	36 036 592	90.1
	9	Servicios que presta la Secretaría de Turismo		51 000	30 726	60.2
	10	Servicios que presta la Secretaría de la Función Pública		6 402 000	7 364 091	115.0
	11	Servicios que presta la Secretaría de Medio Ambiente e Historia Natural		1 189 000	1 745 479	146.8
	12	Servicios que presta el Supremo de Tribunal de Justicia		8 428 000	0	0.0
	13	Servicios que presta la Procuraduría General de Justicia del Estado		2 319 000	1 082 818	46.7
	14	Otros Derechos		246 000	7 201 997	*
	15	Accesorios		21 906 000	10 098 799	46.1
1.3	OTRAS CONTRIBUCIONES			14 006 000	10 655 955	76.1
	1	6% Adicional para atención a salvamentos y servicios médicos por instituciones altruistas		14 006 000	10 655 955	76.1
1.4	PRODUCTOS			398 996 000	211 302 680	53.0
	1	Venta de Bienes Muebles e Inmuebles del Estado		1 000	0	0
	2	Arrendamiento de Bienes Muebles e Inmuebles del Estado		126 000	152 724	121.2
	3	Uso de Bienes o Instalaciones Terrestres Aeroportuarias		0	0	
	4	Venta del Periódico Oficial del Estado		231 000	161 117	69.7
	5	Rendimientos de Establecimientos y Empresas del Estado		0	0	0
	6	Utilidad de Inversiones, Acciones, Créditos y Valores que por algún Título Correspondan al Estado		4 636 000	2 668	0.1
	7	Venta de publicaciones oficiales que edite el Gobierno del Estado		0	0	0
	8	Productos Financieros		394 000 000	210 983 634	53.5
	9	Costos de Reproducción y Gastos de Envío de Información		2 000	2 537	126.9
	10	Otros Productos		0	0	0
1.5	APROVECHAMIENTOS			1 116 170 000	348 120 742	31.2
	1	Recargos		880 000	861 407	97.9
	2	Multas		39 882 000	19 307 668	48.4
	3	Reparación del Daño		1 000	980	98.0
	4	Restituciones que por Cualquier Causa se Haga al Fisco		0	0	0
	5	Donativos, Herencias y Legados a Favor del Estado		0	1 417 074	0
	6	Indemnizaciones		1 000	3 154 654	*
	7	Fianzas o Cauciones que la Autoridad Administrativa Ordene Hacer Efectivas		1 045 000	488 118	46.7
	8	Reintegros y Alcances		896 008 000	1 999 902	0.2
	9	Aportaciones del Gobierno Federal y de Terceros para Obras y Servicios de Beneficio Social a cargo del Gobierno del Estado		2 322 000	1 967 388	84.7
	10	Aprovechamientos de Dependencias y Entidades del Estado		82 880 000	227 052 844	274.0
	11	Aportaciones de Contratistas de Obra Pública para Obras de Beneficio Social		77 032 000	48 222 732	62.6
	12	Venta de Biocombustibles		10 000 000	0	0.0
	13	Venta de Maíz		1 000	0	0.0
	14	Otros Aprovechamientos		6 118 000	43 647 975	713.4

ESTADO ANALÍTICO DE INGRESOS
DEL 1 DE ENERO AL 31 DE AGOSTO DEL 2010
(Pesos)

C O N C E P T O	C O N T R I B O	I N C I S O	L E Y D E I N G R E S O S D E S C R I P C I Ó N	I N G R E S O S 2 0 1 0		
				ESTIMADO	OBTENIDO	AVANCE % RESPECTO AL ESTIMADO
1.6			INGRESOS ESTATALES DERIVADOS DE LA OPERACIÓN DEL CONVENIO DE COLABORACIÓN ADMINISTRATIVA EN MATERIA DE CONTROL DE OBLIGACIONES	680 422 000	545 029 329	80.1
			1 Impuesto Sobre Tenencia o Uso de Vehículos	32 441 000	58 724 852	181.0
			2 Fiscalización	26 218 000	16 098 949	61.4
			3 Multas Federales	10 031 000	4 366 398	43.5
			4 Multas Federales no Fiscales	1 667 000	1 887 030	113.2
			5 Derechos de Inspección y Vigilancia	38 476 000	21 075 774	54.8
			6 Zona Federal Marítimo Terrestre	247 000	200 460	81.2
			7 Impuesto Sobre Automóviles Nuevos	60 382 000	51 238 494	84.9
			8 Fondo de Compensación del I.S.A.N.	29 129 000	19 419 480	66.7
			9 I.S.R por Régimen Intermedio	13 196 000	6 837 512	51.8
			10 I.S.R. Régimen de Pequeños Contribuyentes	45 480 000	29 305 432	64.4
			11 I.V.A. Régimen de Pequeños Contribuyentes	27 369 000	17 854 619	65.2
			12 IETU Pequeños Contribuyentes	178 000	128 368	72.1
			13 I.S.R. por Enajenación de Bienes	42 774 000	20 236 317	47.3
			14 Derechos por Servicios Turísticos	0	0	0
			15 Impuestos a la Venta Final de Gasolina y Diesel	352 512 000	297 543 169	84.4
			16 Otros Incentivos	322 000	112 475	34.9
2			INGRESOS ESTATALES DERIVADOS DEL SISTEMA DE COORDINACIÓN FISCAL	50 895 704 000	32 229 510 120	63.3
2.1			PARTICIPACIONES FISCALES FEDERALES	16 434 858 000	11 103 747 392	67.6
			1 Fondo General de Participaciones	14 492 547 000	9 857 619 102	68.0
			2 Fondo de Fomento Municipal	279 745 000	174 009 619	62.2
			3 Participación por Impuestos Especiales	151 882 000	103 833 164	68.4
			4 Fondo de Fiscalización	721 502 000	480 702 791	66.6
			5 Fondo de Compensación a Entidades Pobres	610 475 000	356 241 429	58.4
			6 Fondo de Extracción de Hidrocarburos	178 707 000	131 341 287	73.5
2.2			APORTACIONES Y SUBSIDIOS FEDERALES	34 460 846 000	21 125 762 728	61.3
			1 Fondo de Aportaciones para la Educación Básica y Normal	12 015 417 000	8 031 512 596	66.8
			2 Fondo de Aportaciones de Salud	2 426 717 000	1 466 022 025	60.4
			3 Fondo de Aportaciones para Infraestructura Social	4 635 283 000	3 300 877 716	71.2
			4 Fondo de Aportaciones para el Fortalecimiento de los Municipios	1 776 778 000	1 184 518 448	66.7
			5 Fondo de Aportaciones Múltiples	834 159 000	558 252 392	66.9
			6 Fondo de Aportaciones para la Seguridad Pública	287 450 000	229 960 400	80.0
			7 Fondo de Aportaciones para la Educación Tecnológica y de Adultos	219 971 000	145 476 980	66.1
			8 Fondo de Aportaciones para el Fortalecimiento de las Entidades Federativas	1 168 295 000	763 953 192	65.4
			9 Aportaciones de PEMEX	60 000 000	0	0
			10 Otras Aportaciones y Subsidios	11 036 776 000	5 445 188 979	49.3
3			INGRESOS EXTRAORDINARIOS	0	0	0

Fuente: Secretaría de Hacienda.

* Superior al 1000 por ciento.



Gasto Público



EVOLUCIÓN DEL GASTO PRESUPUESTAL EN CLASIFICACIÓN ECONÓMICA
 DEL 1 DE ENERO AL 31 DE AGOSTO DEL 2010
 (Pesos)

C O N C E P T O	P R E S U P U E S T O		AVANCE % RESPECTO AL APROBADO
	APROBADO	DEVENGADO	
TOTAL	55 437 099 581	19 260 863 346	34.7
GASTO PROGRAMABLE	51 734 703 306	17 390 728 460	33.6
GASTO CORRIENTE	7 126 498 582	2 579 096 841	36.2
Servicios Personales	4 798 650 571	1 719 561 559	35.8
Materiales y Suministros	671 064 412	203 117 941	30.3
Servicios Generales	1 342 702 177	401 009 464	29.9
Ayudas, Transferencias y Subsidios	294 845 637	255 057 877	86.5
Inversiones Financieras y Otras Erogaciones	19 040 797	0	0.0
Transferencias a Municipios y Otros	194 988	350 000	179.5
GASTO DE CAPITAL	44 608 204 724	14 811 631 619	33.2
Inversión Pública	19 374 772 153	5 844 499 992	30.2
Desarrollo Municipal	5 935 439 800	3 463 816 028	58.4
Fortalecimiento a la Obra Pública	6 937 682 244	151 657 820	2.2
Programas Sociales	3 048 110 179	923 139 924	30.3
Amortizaciones de la Deuda	859 733 186	316 152 635	36.8
Fideicomiso p/la Instrum. Financiera	810 564 478	436 504 247	53.9
Proyectos Productivos y de Desarrollo	1 505 465 583	512 719 790	34.1
Equipamiento, Innovación e Inmuebles	277 776 684	40 509 548	14.6
Capital Humano	25 233 432 571	8 967 131 627	35.5
Formación y Desarrollo Educativo	19 270 874 518	8 187 158 838	42.5
Fortalecimiento a la Salud	5 895 398 596	742 646 341	12.6
Capacitación y Asesoría	67 159 457	37 326 448	55.6
GASTO NO PROGRAMABLE	3 702 396 275	1 870 134 886	50.5
Fondos: General, Fomento, Solidario y Compensación Municipal	3 686 252 176	1 616 844 743	43.9
ADEFAS	0	176 976 198	0
Intereses de la Deuda	16 144 099	76 313 945	472.7

Fuente: Secretaría de Hacienda.

Informe Contable. Al 31 de Agosto del 2010

GASTO TOTAL EN CLASIFICACIÓN FUNCIONAL						
DEL 1 DE ENERO AL 31 DE AGOSTO DE 2010						
(Pesos)						
CONCEPTO	PRESUPUESTO				% AVANCE RESPECTO AL APROBADO	% INTEGRAL
	APROBADO	MODIFICADO	MINISTRADO	DEVENGADO		
TOTAL	55 437 099 581	61 158 459 936	37 975 570 130	19 260 863 346	29.2	98.6
GOBIERNO DE UNIDAD Y PROMOTOR DE LA DEMOCRACIA PARTICIPATIVA	6 245 267 564	6 824 933 812	4 390 304 561	2 386 009 940	35.4	12.4
Legislación y Fiscalización	300 725 929	303 938 978	201 661 008	75 346 171	14.4	.4
Procesos Electorales	288 827 498	289 176 498	249 253 036	8 697 509	.0	.0
Gobierno 1/	4 444 027 205	4 793 673 678	3 035 770 488	1 840 774 255	41.1	9.6
Hacienda	497 174 827	662 425 708	410 894 263	157 753 841	24.0	.8
Administración Pública	714 512 105	775 718 950	492 725 766	303 438 164	31.4	1.6
DESARROLLO SOCIAL Y COMBATE A LA DESIGUALDAD	42 086 141 273	47 036 062 168	28 366 026 184	14 587 790 387	28.3	73.6
Educación	21 080 667 950	23 200 697 791	14 131 117 372	8 901 419 864	34.3	46.2
Salud	7 460 641 849	8 560 655 871	4 489 504 359	716 241 310	.0	3.7
Seguridad Social	107 063 794	226 730 913	178 936 827	134 675 057	115.4	.7
Agua Potable, Drenaje y Alcantarillado	2 562 612 164	2 261 521 132	1 813 209 244	102 322 588	2.1	.5
Urbanización, Vivienda y Desarrollo Regional 2/	8 367 732 160	10 160 231 630	5 953 619 109	3 653 829 993	41.9	19.0
Asistencia Social	2 424 861 574	2 500 299 830	1 711 912 307	1 021 889 046	40.1	5.3
Laboral	82 561 782	125 925 001	87 726 966	57 412 529	54.6	.3
CHIAPAS COMPETITIVO Y GENERADOR DE OPORTUNIDADES	4 100 101 951	4 344 726 416	3 311 919 380	1 314 038 146	30.3	7.6
Desarrollo Agropecuario, Forestal y Pesca	562 813 927	677 886 457	564 228 989	84 954 681	10.5	.4
Comunicaciones y Transportes	1 059 675 405	1 062 442 288	901 142 693	155 804 868	11.3	.8
Fortalecimiento Empresarial	539 629 786	583 922 498	474 147 650	139 682 191	24.9	.7
Turismo	177 259 374	217 632 792	164 587 472	68 839 007	36.6	.4
Temas Agrarios	6 046 834	7 848 082	4 648 884	2 198 844	36.3	.0
Ciencia y Tecnología	49 480 862	51 374 097	36 161 348	26 457 233	53.5	.1
Energía	18 754 000	21 069 259	14 914 674	7 130 495	29.8	.0
Deuda Pública	875 877 285	911 986 465	577 459 342	392 466 580	44.8	2.0
Obligaciones	810 564 478	810 564 478	574 628 328	436 504 247	53.9	2.3
GESTIÓN AMBIENTAL Y DESARROLLO SUSTENTABLE	219 382 454	256 523 162	141 714 307	31 076 043	13.4	.2
Desarrollo Sustentable	219 382 454	256 523 162	141 714 307	31 076 043	13.4	.2
ESTADO DE DERECHO, SEGURIDAD Y CULTURA DE PAZ	2 786 206 339	2 696 214 378	1 765 605 698	941 948 830	28.7	4.9
Orden, Seguridad y Justicia	2 786 206 339	2 696 214 378	1 765 605 698	941 948 830	28.7	4.9

Fuente: Organismos Públicos del Gobierno del Estado

1/ Incluye recursos transferidos correspondiente a Participaciones e Incentivos a Municipios

2/ Incluye recursos transferidos correspondiente a Aportaciones a Municipios



Informe Contable. Al 31 de Agosto del 2010

CLASIFICACIÓN ADMINISTRATIVA DEL GASTO TOTAL

DEL 1 DE ENERO AL 31 DE AGOSTO DEL 2010

(Pesos)

ORGANISMO PÚBLICO	P R E S U P U E S T O		AVANCE % RESPECTO AL APROBADO
	APROBADO ANUAL	DEVENGADO	
TOTAL	55 437 099 581	19 260 863 346	34.7
PODER LEGISLATIVO	290 725 929	134 378 714	46.2
101-00 Congreso del Estado 1)	175 455 000	75 346 171	43
101-01 Órgano de Fiscalización Superior del Congreso del Estado	115 270 929	59 032 543	51.2
PODER EJECUTIVO	41 303 636 810	13 203 161 284	32.0
201-00 Oficina de la Gobernatura del Estado	207 341 221	81 136 594	39.1
201-05 Coordinación Ejec. de la Comisión Org. del Bicent. de Independencia y Centenario de la Revolución	10 221 000	2 452 167	24.0
201-08 Coordinación de Transportes Aéreos	94 048 000	0	0
210-00 Secretaría General de Gobierno	192 077 000	56 389 635	29.4
210-03 Contraloría Social del Gobierno del Edo. de Chiapas	21 648 968	0	0
211-00 Secretaría de Hacienda	741 953 436	245 065 447	33.0
211-01 BanChiapas	164 327 113	17 531 808	10.7
211-02 Coordinación Ejecutiva del FOFOE Chiapas Solidario	12 423 000	5 923 623	47.7
217-00 Secretaría de Desarrollo y Participación Social	325 032 036	141 004 795	43.4
217-01 Instituto Estatal de la Juventud	12 799 282	5 633 102	44.0
217-02 Instituto Estatal de las Mujeres	13 429 133	4 423 769	32.9
217-06 Instituto Chiapas Solidario	457 339 092	126 441 191	27.6
218-00 Secretaría de Pueblos Indios	83 004 415	27 164 535	32.7
219-01 Instituto de Protección Social y Beneficencia Pública del Estado de Chiapas	5 239 871	1 999 067	38.2
220-00 Secretaría de Educación	16 525 917 530	8 244 637 408	49.9
220-03 Instituto del Deporte	41 811 634	16 449 232	39.3
221-00 Secretaría del Campo	338 379 022	50 566 752	14.9
221-02 Coordinación de Confianza Agropecuaria	65 653 000	2 002 428	3.1
221-03 Instituto para la Reconversión Productiva y la Agricultura Tropical	29 230 213	0	0
221-04 Comisión Forestal Sustentable	28 381 594	0	0
222-00 Secretaría de Pesca y Acuicultura	69 180 835	16 162 521	23.4
223-00 Secretaría de Seguridad y Protección Ciudadana	873 446 982	385 394 808	44.1
223-01 Consejo de Ejecución de Sanciones Penales y Medidas de Seguridad	257 163 000	83 829 534	32.6
224-00 Secretaría de Transportes	53 874 449	0	0
225-00 Secretaría de la Función Pública	182 572 842	95 889 617	52.5
225-02 Instituto de Profesionalización del Servidor Público	12 747 000	5 952 192	46.7
227-00 Secretaría de Infraestructura	6 167 759 056	248 010 484	4.0
228-00 Secretaría de Turismo	142 278 607	64 077 755	45.0
229-00 Secretaría de Economía	92 915 060	2 666 925	2.9
230-00 Organismos Subsidiados	171 666 826	192 470 439	112.1
230-01 Ayudas a la Ciudadanía	0	23 399 610	0
231-00 Secretaría del Trabajo	63 220 737	35 509 523	56.2
232-00 Secretaría de Medio Ambiente e Historia Natural	109 387 650	0	0
232-01 Historia Natural	58 001 071	0	0
233-00 Secretaría para el Desarrollo de la Frontera Sur y Enlace para la Cooperación Internacional	57 732 397	21 182 292	36.7
234-00 Instituto de la Consejería Jurídica y de Asistencia Legal	159 343 234	86 102 668	54.0
235-00 Instituto de Población y Ciudades Rurales	32 671 668	14 439 595	44.2
253-00 Sistema para el Desarrollo Integral de la Familia del Estado de Chiapas DIF-Chiapas	778 787 825	146 093 060	18.8
253-01 Instituto de Medicina Preventiva	12 185 882	1 803 249	14.8
255-00 Comisión para el Desarrollo y Fomento del Café de Chiapas	37 124 789	13 094 613	35.3
256-00 Consejo Estatal de Seguridad Pública	30 912 761	11 112 491	35.9
261-00 Deuda Pública	875 877 285	392 466 580	44.8
262-00 Desarrollo Social y Productivo en Regiones de Pobreza	79 000 000	29 695 963	37.6

Informe Contable. Al 31 de Agosto del 2010

CLASIFICACIÓN ADMINISTRATIVA DEL GASTO TOTAL

DEL 1 DE ENERO AL 31 DE AGOSTO DEL 2010

(Pesos)

ORGANISMO PÚBLICO	PRESUPUESTO		AVANCE % RESPECTO AL APROBADO
	APROBADO ANUAL	DEVENGADO	
263-00 Consejo Estatal para las Cultura y las Artes de Chiapas	115 845 604	34 414 970	29.7
264-00 Instituto de Salud	6 066 152 236	712 438 993	11.7
265-00 Provisiones Salariales y Económicas	1 499 543 255	0	0
266-00 Instituto de Educación para Adultos	152 336 375	43 665 469	28.7
267-00 CONALEP Chiapas	92 635 079	43 381 495	46.8
268-00 Consejo de Ciencia y Tecnología del Estado de Chiapas	49 480 863	26 457 233	53.5
270-00 Obligaciones	810 564 478	436 504 247	53.9
273-00 Instituto de la Infraestructura Física Educativa del Estado de Chiapas	878 694 168	94 869 108	10.8
274-00 Promotora de Vivienda Chiapas	82 203 552	8 336 008	10.1
275-00 Instituto Estatal del Agua	21 882 997	13 311 361	60.8
276-00 Instituto Marca Chiapas	29 222 419	908 876	3.1
277-00 Sistema Chiapaneco de Radio, Televisión y Cinematografía	152 586 858	45 679 061	29.9
278-00 Comisión de Energías y Biocombustibles del Estado de Chiapas	18 754 000	7 130 495	38.0
279-00 Instituto de Protección Civil para el Manejo Integral de Riesgos de Desastres del Estado de Chiapas	23 430 956	0	0
280-00 Centro Único de Capacitación Policiaca de Investigación y Preventiva del Estado de Chiapas	0	0	0
281-00 Centro Estatal de Control de Confianza Certificado del Estado de Chiapas 2)	24 217 508	11 300 641	46.7
291-00 Instituto de Comunicación Social del Estado de Chiapas	135 587 201	29 748 365	21.9
294-00 Instituto AMANECER	1 436 879 224	786 728 207	54.8
296-00 Oficina de Convenciones y Visitantes	25 513 521	10 111 283	39.6
PODER JUDICIAL 1)	380 199 820	163 054 156	42.9
301-00 Consejo de la Judicatura	298 936 894	129 018 728	43.2
301-01 Tribunal del Trabajo Burocrático	23 308 128	9 179 313	39.4
301-02 Tribunal de Justicia Electoral y Administrativa	31 765 883	13 346 130	42.0
301-03 Tribunal Constitucional	26 188 915	11 509 985	43.9
MUNICIPIOS	9 621 886 963	5 081 010 771	52.8
401-00 Municipios	9 621 886 963	5 081 010 771	52.8
ÓRGANOS AUTÓNOMOS	1 106 602 521	242 849 890	21.9
501-00 Instituto de Elecciones y Participación Ciudadana	263 612 498	0	0
502-00 Comisión de los Derechos Humanos	28 202 000	11 917 294	42.3
504-00 Comisión de Fiscalización Electoral	25 215 000	8 697 510	34.5
506-00 Procuraduría General de Justicia del Estado	776 569 023	215 760 189	27.8
551-00 Instituto de Acceso a la Información Pública	13 004 000	6 474 897	49.8
ORGANISMOS SECTORIZADOS (Educativos y de Desarrollo)	2 734 047 538	436 408 531	16.0
601-00 Universidad Autónoma de Chiapas	713 207 658	0	0
602-00 Universidad de Ciencias y Artes de Chiapas	232 634 831	0	0
603-00 Universidad Tecnológica de la Selva	40 677 320	0	0
604-00 Universidad Politécnica de Chiapas	45 218 674	0	0
605-00 Universidad Intercultural de Chiapas	32 117 528	0	0
606-00 Colegio de Est. Cient. y Tec. del Edo. de Chiapas	297 376 640	0	0
607-00 Colegio de Bachilleres de Chiapas	1 324 705 514	413 826 330	31.2
608-00 Instituto Tecnológico Superior de Cintalapa	26 994 373	0	0
631-00 Instituto de Capacitación y Vinculación Tecnológica del Estado de Chiapas	21 115 000	22 582 201	106.9

Fuente: Secretaría de Hacienda.

1) Se incorpora en la columna del devengado los importes presentados en las cuentas públicas al mes de junio del Congreso del Estado y Organismos del Poder Judicial.

2) Derivado al análisis realizado a los periódicos oficiales Nos. 206 y 207, Tomo III, se realiza la modificación y creación de este Organismo Público 281-00 Centro Estatal de Control de Confianza Certificado del Estado de Chiapas; en la columna del presupuesto aprobado y devengado se incluyen los recursos afectados presupuestalmente del Organismo Público 256-01 Centro Estatal de Control de Confianza Certificado.

Informe Contable. Al 31 de Agosto del 2010

CLASIFICACIÓN ADMINISTRATIVA DEL PRESUPUESTO DEVENGADO TOTAL DEL 1 DE ENERO AL 31 DE AGOSTO DEL 2010 (Pesos)

ORGANISMO PÚBLICO	OBJETO DEL GASTO									
	SERVICIOS PERSONALES	MATERIALES Y SUMINISTROS	SERVICIOS GENERALES	TRANSFERENCIAS, ASIGNACIONES, SUBSIDIOS Y AYUDAS	BIENES MUEBLES, INMUEBLES e INTANGIBLES	INVERSIÓN PÚBLICA	INVERSIONES FINANCIERAS Y OTRAS PROVISIONES	PARTICIPACIONES Y APORTACIONES	DEUDA PÚBLICA	TOTAL
TOTAL	10 209 789 674	370 637 318	492 128 911	1 653 322 926	40 260 802	151 657 820	568 434 834	5 113 806 734	660 824 327	19 260 863 346
PODER LEGISLATIVO	103 554 893	8 122 471	22 430 257	130 808	140 285	0	0	0	0	134 378 714
101-00 Congreso del Estado	52 603 480	6 474 081	16 029 399	130 808	108 403	0	0	0	0	75 346 171
101-01 Órgano de Fisc. Sup. del Congreso del Estado	50 951 413	1 648 390	6 400 858	0	31 882	0	0	0	0	59 032 543
PODER EJECUTIVO	9 793 069 202	337 791 411	404 317 356	1 216 783 587	39 773 154	149 371 452	568 434 834	32 795 963	660 824 327	13 203 161 286
201-00 Oficina de la Gobernatura del Estado	51 633 259	6 777 495	22 724 667	0	1 173	0	0	0	0	81 136 594
201-05 Coordinación Ejec. de la Comisión Org. del Bicent. de Independencia y Cent. de la Revolución	0	390 266	2 061 901	0	0	0	0	0	0	2 452 167
210-00 Secretaría General de Gobierno	21 733 277	3 163 894	16 732 453	14 760 011	0	0	0	0	0	56 389 635
211-00 Secretaría de Hacienda	173 376 918	5 391 467	37 060 973	28 784 528	451 561	0	0	0	0	245 065 447
211-01 BanChiapas	14 238 834	874 363	2 138 757	205 500	0	0	0	0	74 354	17 531 808
211-02 Coordinación Ejecutiva del FOFOE Chiapas Solidario	4 883 551	234 937	805 135	0	0	0	0	0	0	5 923 623
217-00 Secretaría de Desarrollo y Participación Social	23 940 849	3 933 025	14 682 339	98 380 320	9 252	0	0	0	59 010	141 004 795
217-01 Instituto Estatal de la Juventud	3 988 886	349 233	1 271 372	6 781	2 923	0	0	0	13 908	5 633 103
217-02 Instituto Estatal de las Mujeres	3 024 230	407 551	980 107	0	0	0	0	0	11 881	4 423 769
217-06 Instituto Chiapas Solidario	54 574 999	69 781 794	2 084 398	0	0	0	0	0	0	126 441 191
218-00 Secretaría de Pueblos Indios	16 437 505	1 694 517	1 103 157	7 924 766	4 590	0	0	0	0	27 164 535
219-01 Instituto de Protección Social y Beneficencia Pública del Estado de Chiapas	1 190 015	53 209	191 322	548 862	15 660	0	0	0	0	1 999 068
220-00 Secretaría de Educación	7 825 403 429	27 279 928	65 629 807	133 830 474	3 895 338	0	16 000 000	0	172 598 432	8 244 637 408
220-03 Instituto del Deporte	8 823 840	1 407 441	6 133 483	0	0	0	0	0	84 468	16 449 232
221-00 Secretaría del Campo	30 527 506	4 098 226	13 537 557	2 374 450	29 013	0	0	0	0	50 566 752
221-02 Coordinación de Confianza Agropecuaria	1 540 104	211 550	250 774	0	0	0	0	0	0	2 002 428
222-00 Secretaría de Pesca y Acuicultura	8 991 143	1 083 450	6 070 148	4 600	13 180	0	0	0	0	16 162 521
223-00 Secretaría de Seguridad y Protección Ciudadana	272 706 851	89 136 487	10 707 280	0	12 844 190	0	0	0	0	385 394 808
223-01 Consejo de Ejecución de Sanciones Penales y Medidas de Seguridad	51 360 290	26 262 631	5 580 927	0	0	0	0	0	625 686	83 829 534
225-00 Secretaría de la Función Pública	68 725 054	2 840 640	15 372 819	8 823 635	127 469	0	0	0	0	95 889 617
225-02 Instituto de Profesionalización del Servidor Público	4 708 076	205 869	997 647	0	40 600	0	0	0	0	5 952 192
227-00 Secretaría de Infraestructura	53 907 178	6 533 720	22 813 294	0	8 736	72 365 283	0	0	92 382 273	248 010 484
228-00 Secretaría de Turismo	24 067 301	1 638 513	36 682 321	1 594 516	79 302	0	0	0	15 802	64 077 755
229-00 Secretaría de Economía	0	96 375	2 526 168	0	40 173	0	0	0	4 209	2 666 925
230-00 Organismos Subsidiados	0	0	0	90 108 752	0	0	102 361 687	0	0	192 470 439
230-01 Ayudas a la Ciudadanía	0	0	0	23 399 610	0	0	0	0	0	23 399 610
231-00 Secretaría del Trabajo	20 637 932	922 263	2 421 190	11 515 775	12 363	0	0	0	0	35 509 523
233-00 Secretaría para el Desarrollo de la Frontera Sur y Enlace para la	11 760 921	810 337	7 437 948	173 086	0	0	1 000 000	0	0	21 182 292
234-00 Instituto de la Consejería Jurídica y de Asistencia Legal	56 281 866	1 369 153	21 152 357	0	7 299 292	0	0	0	0	86 102 668
235-00 Instituto de Población y Ciudades Rurales	13 010 447	215 848	1 200 611	0	12 689	0	0	0	0	14 439 595
253-00 Sistema para el Desarrollo Integral de la Familia del Estado de Chiapas DIF-	47 561 357	65 178 584	15 202 088	18 148 163	2 868	0	0	0	0	146 093 060
253-01 Instituto de Medicina Preventiva	1 803 249	0	0	0	0	0	0	0	0	1 803 249
255-00 Comisión para el Desarrollo y Fomento del Café de Chiapas	9 787 804	416 801	1 141 828	1 748 180	0	0	0	0	0	13 094 613
256-00 Consejo Estatal de Seguridad Pública	2 444 193	1 190 880	2 260 167	0	4 609 044	0	0	0	608 207	11 112 491
256-01 Centro Estatal de Control de Confianza Certificado	4 934 347	560 506	867 003	0	12 802	0	0	0	77 002	6 451 660
261-00 Deuda Pública	0	0	0	0	0	0	0	0	392 466 580	392 466 580
262-00 Desarrollo Soc. y Prod. en Regiones de Pobreza	0	0	0	0	0	0	0	29 695 963	0	29 695 963
263-00 Consejo Est. para las Cult. y las Artes de Chiapas	29 504 055	680 133	4 207 932	22 850	0	0	0	0	0	34 414 970
264-00 Instituto de Salud	712 438 993	0	0	0	0	0	0	0	0	712 438 993
266-00 Instituto de Educación para Adultos	40 997 091	0	2 668 378	0	0	0	0	0	0	43 665 469
267-00 CONALEP Chiapas	38 235 955	1 044 392	4 101 148	0	0	0	0	0	0	43 381 495
268-00 Consejo de Ciencia y Tec. del Edo. de Chiapas	5 782 164	1 231 682	5 780 906	1 093 581	0	0	12 568 900	0	0	26 457 233
270-00 Obligaciones	0	0	0	0	0	0	436 504 247	0	0	436 504 247
273-00 Instituto de la Infraest. Fís. Educ. del Edo. de Chiapas	17 537 988	114 385	210 566	0	0	77 006 169	0	0	0	94 869 108
274-00 Promotora de Vivienda Chiapas	5 402 520	975 595	1 957 893	0	0	0	0	0	0	8 336 008
275-00 Instituto Estatal del Agua	7 611 887	629 943	1 939 931	0	29 600	0	0	3 100 000	0	13 311 361
276-00 Instituto Marca Chiapas	0	189 248	719 628	0	0	0	0	0	0	908 876
277-00 Sistema Chiapaneco de Radio, Televisión y Cinematografía	21 548 975	4 727 662	7 403 516	0	10 198 036	0	0	0	1 800 872	45 679 061
278-00 Comisión de Energías y Biocombustibles del Estado de Chiapas	5 723 837	582 150	824 508	0	0	0	0	0	0	7 130 495
281-00 Centro Estatal de Control de Confianza Certificado del Estado de Chiapas 2)	4 087 057	207 753	305 424	248 747	0	0	0	0	0	4 848 981
291-00 Instituto de Comunicación Social del Estado de Chiapas	3 363 035	485 381	25 899 949	0	0	0	0	0	0	29 748 365
294-00 Instituto AMANECER	7 360 926	837 880	5 443 001	773 086 400	0	0	0	0	0	786 728 207
296-00 Oficina de Convenciones y Visitantes	5 469 508	1 574 254	3 032 578	0	33 300	0	0	0	1 643	10 111 283

Informe Contable. Al 31 de Agosto del 2010

CLASIFICACIÓN ADMINISTRATIVA DEL PRESUPUESTO DEVENGADO TOTAL DEL 1 DE ENERO AL 31 DE AGOSTO DEL 2010 (Pesos)

ORGANISMO PÚBLICO	OBJETO DEL GASTO									
	SERVICIOS PERSONALES	MATERIALES Y SUMINISTROS	SERVICIOS GENERALES	TRANSFERENCIAS, ASIGNACIONES, SUBSIDIOS Y AYUDAS	BIENES MUEBLES, INMUEBLES e INTANGIBLES	INVERSIÓN PÚBLICA	INVERSIONES FINANCIERAS Y OTRAS PROVISIONES	PARTICIPACIONES Y APORTACIONES	DEUDA PÚBLICA	TOTAL
PODER JUDICIAL	138 031 197	5 282 618	17 106 610	0	347 363	2 286 368	0	0	0	163 054 156
301-00 Consejo de la Judicatura	110 237 008	3 378 740	13 933 211	0	143 060	1 326 709	0	0	0	129 018 728
301-01 Tribunal del Trabajo Burocrático	8 205 405	380 283	554 466	0	39 159	0	0	0	0	9 179 313
301-02 Tribunal de Justicia Electoral y Administrativa	10 707 123	467 845	1 122 746	0	88 757	959 659	0	0	0	13 346 130
301-03 Tribunal Constitucional	8 881 661	1 055 750	1 496 187	0	76 387	0	0	0	0	11 509 985
MUNICIPIOS	0	0	0	0	0	0	0	5 081 010 771	0	5 081 010 771
401-00 Municipios	0	0	0	0	0	0	0	5 081 010 771	0	5 081 010 771
ÓRGANOS AUTÓNOMOS	175 134 382	19 440 818	48 274 688	0	0	0	0	0	0	242 849 888
502-00 Comisión de los Derechos Humanos	8 376 120	819 278	2 721 896	0	0	0	0	0	0	11 917 294
504-00 Comisión de Fiscalización Electoral	6 205 568	592 754	1 899 187	0	0	0	0	0	0	8 697 509
506-00 Procuraduría General de Justicia del Estado	155 480 671	17 790 169	42 489 348	0	0	0	0	0	0	215 760 188
551-00 Instituto de Acceso a la Información Pública	5 072 023	238 617	1 164 257	0	0	0	0	0	0	6 474 897
ORGANISMOS SECTORIZADOS (Educativos y de Desarrollo)	0	0	0	436 408 531	0	0	0	0	0	436 408 531
607-00 Colegio de Bachilleres de Chiapas	0	0	0	413 826 330	0	0	0	0	0	413 826 330
631-00 Instituto de Capacitación y Vinculación Tecnológica del Estado de Chiapas	0	0	0	22 582 201	0	0	0	0	0	22 582 201

Fuente: Secretaría de Hacienda.

1) Se incorpora los importes del devengado presentados en las cuentas públicas al mes de junio del Congreso del Estado y Organismos del Poder Judicial.

2) Derivado al análisis realizado a los periódicos oficiales Nos. 206 y 207, Tomo III, se realiza la modificación y creación de este Organismo Público 281-00 Centro Estatal de Control de Confianza Certificado del Estado de Chiapas; por lo que se incluyen los importes del devengado afectados presupuestalmente del Organismo Público 256-01 Centro Estatal de Control de Confianza Certificado.

RAMO 33.- APORTACIONES FEDERALES PARA ENTIDADES FEDERATIVAS Y MUNICIPIOS
 CLASIFICACIÓN ADMINISTRATIVA
 DEL 1 DE ENERO AL 31 DE AGOSTO DEL 2010
 (Pesos)

FONDO	PRESUPUESTO		AVANCE % RESPECTO AL APROBADO
	APROBADO ANUAL	DEVENGADO	
ORGANISMO PÚBLICO			
TOTAL GENERAL	23 341 704 651	11 116 104 353	47.6
I FONDO DE APORTACIONES PARA LA EDUCACIÓN BÁSICA Y NORMAL	12 015 416 997	6 292 250 878	52.4
II FONDO DE APORTACIONES PARA LOS SERVICIOS DE SALUD	2 426 716 173	712 438 993	29.4
III FONDO DE APORTACIONES PARA LA INFRAESTRUCTURA SOCIAL	4 635 282 974	2 601 330 271	56.1
A) Fondo de Aportaciones para la Infraestructura Social Municipal	4 073 486 678	2 444 092 008	60.0
B) Fondo de Aportaciones para la Infraestructura Social Estatal	561 796 296	157 238 263	28.0
IV FONDO DE APORTACIONES PARA EL FORTALECIMIENTO DE LOS MUNICIPIOS	1 776 777 672	888 388 836	50.0
V FONDO DE APORTACIONES MÚLTIPLES	834 159 099	52 561 678	6.3
VI FONDO DE APORTACIONES PARA LA EDUCACIÓN TECNOLÓGICA Y DE ADULTOS	219 971 454	79 864 073	36.3
VII FONDO DE APORTACIONES PARA LA SEGURIDAD PÚBLICA	287 450 493	19 924 295	6.9
VIII FONDO DE APORTACIONES PARA EL FORTALECIMIENTO DE LAS ENTIDADES FEDERATIVAS	1 145 929 789	469 345 329	41.0

Fuente: Secretaría de Hacienda.

Informe Contable. Al 31 de Agosto del 2010

RAMO 33.- APORTACIONES FEDERALES PARA ENTIDADES FEDERATIVAS Y MUNICIPIOS

CLASIFICACIÓN ADMINISTRATIVA

DEL 1 DE ENERO AL 31 DE AGOSTO DEL 2010

(Pesos)

FONDO	PRESUPUESTO		AVANCE % RESPECTO AL APROBADO
	APROBADO ANUAL	DEVENGADO	
ORGANISMO PÚBLICO			
TOTAL GENERAL	23 341 704 651	11 116 104 353	47.6
I FONDO DE APORTACIONES PARA LA EDUCACIÓN BÁSICA Y NORMAL	12 015 416 997	6 292 250 878	52.4
Secretaría de Educación	11914951325	6 258 951 990	53
Sistema para el DIF- Chiapas	100465672	14 616 855	15
Instituto de la Infraestructura Física Educativa del Estado de Chiapas	0	18 682 033	0
II FONDO DE APORTACIONES PARA LOS SERVICIOS DE SALUD	2 426 716 173	712 438 993	29.4
Instituto de Salud	2426716173	712 438 993	29
III FONDO DE APORTACIONES PARA LA INFRAESTRUCTURA SOCIAL	4 635 282 974	2 601 330 271	56.1
A) Fondo de Aportaciones para la Infraestructura Social Municipal	4 073 486 678	2 444 092 008	60.0
Municipios	4073486678	2 444 092 008	60
B) Fondo de Aportaciones para la Infraestructura Social Estatal	561 796 296	157 238 263	28.0
Instituto Chiapas Solidario	89367635	72 123 870	81
Secretaría de Pueblos Indios	10000000	48 000	0
Secretaría de Infraestructura	276514412	3 382 646	1
Deuda Pública	135738799	67 869 399	50
Desarrollo Social y Productivo en Regiones de Pobreza	25000000	6 754 292	27
Municipios	25175450	7 060 056	28
IV FONDO DE APORTACIONES PARA EL FORTALECIMIENTO DE LOS MUNICIPIOS	1 776 777 672	888 388 836	50.0
Municipios	1776777672	888 388 836	50
V FONDO DE APORTACIONES MÚLTIPLES	834 159 099	52 561 678	6.3
Sistema para el DIF- Chiapas	482095624	45 966 290	10
Instituto de la Infraestructura Física Educativa del Estado de Chiapas	352063475	6 595 388	2
VI FONDO DE APORTACIONES PARA LA EDUCACIÓN TECNOLÓGICA Y DE ADULTOS	219 971 454	79 864 073	36.3
Instituto de Educación para Adultos	127336375	36 482 578	29
CONALEP Chiapas	92635079	43 381 495	47
VII FONDO DE APORTACIONES PARA LA SEGURIDAD PÚBLICA	287 450 493	19 924 295	6.9
Secretaría de Seguridad y Protección Ciudadana	0	12 530 846	0
Consejo Estatal de Seguridad Pública	0	7 393 449	0
Provisiones Salariales y Económicas	287450493	0	0
VIII FONDO DE APORTACIONES PARA EL FORTALECIMIENTO DE LAS ENTIDADES FEDERATIVAS	1 145 929 789	469 345 329	41.0
Secretaría de la Función Pública	0	1 580	0
Secretaría de Infraestructura	0	17 529 585	0
Organismos Subsidiados	165 215 031	84 541 380	51.2
Deuda Pública	740 138 486	324 597 180	43.9
Desarrollo Social y Productivo en Regiones de Pobreza	54 000 000	22 941 671	42.5
Provisiones Salariales y Económicas	125 099 415	0	0
Consejo de Ciencia y Tecnología del Estado de Chiapas	8 578 900	8 578 900	100.0
Instituto de la Infraestructura Física Educativa del Estado de Chiapas	0	671 138	0
Promotora de Vivienda Chiapas	52 897 957	0	0
Municipios	0	10 483 895	0

Fuente: Secretaría de Hacienda.

Informe Contable. Al 31 de Agosto del 2010

RAMO 33.- APORTACIONES FEDERALES PARA ENTIDADES FEDERATIVAS Y MUNICIPIOS
 CLASIFICACIÓN ADMINISTRATIVA - FUNCIONAL
 DEL 1 DE ENERO AL 31 DE AGOSTO DEL 2010
 (Pesos)

FONDO - ORGANISMO PÚBLICO	P R E S U P U E S T O		AVANCE % RESPECTO AL APROBADO
	APROBADO ANUAL	DEVENGADO	
FUNCIÓN - SUBFUNCIÓN			
TOTAL GENERAL	23 341 704 651	11 116 104 353	47.6
I FONDO DE APORTACIONES PARA LA EDUCACIÓN BÁSICA Y NORMAL	12 015 416 997	6 292 250 878	52.4
SECRETARÍA DE EDUCACIÓN	11 914 951 325	6 258 951 990	52.5
EDUCACIÓN	11 914 951 325	6 258 951 990	52.5
Educación Inicial y Preescolar	1 762 255 849	1 051 634 479	59.7
Educación Primaria	4 612 558 052	2 275 939 713	49.3
Educación Secundaria	4 035 501 442	2 174 825 252	53.9
Educación Normal	87 386 625	52 611 543	60.2
Licenciatura Universitaria	21 573 200	16 173 564	75.0
Educación de Posgrado	523 648	9 231	1.8
Educación para Adultos	86 471 656	48 228 205	55.8
Deporte	267 717 054	156 871 687	58.6
Apoyos a la Educación	129 562 043	38 515 899	29.7
Otros Servicios Educativos y Actividades Inherentes	911 401 756	444 142 417	48.7
SISTEMA PARA EL DIF - CHIAPAS	100 465 672	14 616 855	14.5
ASISTENCIA SOCIAL	100 465 672	14 616 855	14.5
Alimentación	100 465 672	14 616 855	14.5
INSTITUTO DE LA INFRAEST. FÍSICA EDUCATIVA DEL ESTADO DE CHIAPAS	0	18 682 033	0
EDUCACIÓN	0	18 682 033	0
Cultura	0	4 105 009	0
Otros Servicios Educativos y Actividades Inherentes	0	14 577 024	0
II FONDO DE APORTACIONES PARA LOS SERVICIOS DE SALUD	2 426 716 173	712 438 993	29.4
INSTITUTO DE SALUD	2 426 716 173	712 438 993	29.4
SALUD	2 426 716 173	712 438 993	29.4
Prestación de Servicios de Salud a la Comunidad	641 306 322	191 449 241	29.9
Prestación de Servicios de Salud a la Persona	1 428 782 852	471 911 025	33.0
Generación de Recursos para la Salud	90 620 564	19 511 882	21.5
Rectoría del Sistema de Salud	266 006 435	29 566 845	11.1
III FONDO DE APORTACIONES PARA LA INFRAESTRUCTURA SOCIAL	4 635 282 974	2 601 330 271	56.1
A) Fondo de Aportaciones para la Infraestructura Social Municipal	4 073 486 678	2 444 092 008	60.0
MUNICIPIOS	4 073 486 678	2 444 092 008	60.0
PARTICIPACIONES Y APORTACIONES A MUNICIPIOS	4 073 486 678	2 444 092 008	60.0
Aportaciones a Municipios	4 073 486 678	2 444 092 008	60.0
B) Fondo de Aportaciones para la Infraestructura Social Estatal	561 796 296	157 238 263	28.0
INSTITUTO CHIAPAS SOLIDARIO	89 367 635	72 123 870	80.7
URBANIZACIÓN, VIVIENDA Y DESARROLLO REGIONAL	89 367 635	72 123 870	80.7
Vivienda	89 367 635	72 123 870	80.7
SECRETARÍA DE PUEBLOS INDIOS	10 000 000	48 000	0.5
AGUA POTABLE, DRENAJE Y ALCANTARILLADO	10 000 000	48 000	0.5
Agua Potable	10 000 000	48 000	0.5
SECRETARÍA DE INFRAESTRUCTURA	276 514 412	3 382 646	1.2
AGUA POTABLE, DRENAJE Y ALCANTARILLADO	227 271 231	1 996 341	0.9
Agua Potable	141 231 059	234 448	0.2
Alcantarillado	86 040 172	1 761 893	2.0
URBANIZACIÓN, VIVIENDA Y DESARROLLO REGIONAL	34 027 362	0	0
Electrificación Rural	34 027 362	0	0
COMUNICACIONES Y TRANSPORTES	15 215 819	1 386 305	9.1
Carreteras	15 215 819	1 386 305	9.1
DEUDA PÚBLICA	135 738 799	67 869 399	50.0
DEUDA PÚBLICA	135 738 799	67 869 399	50.0
Deuda Pública Interna	135 738 799	67 869 399	50.0

Informe Contable. Al 31 de Agosto del 2010

RAMO 33.- APORTACIONES FEDERALES PARA ENTIDADES FEDERATIVAS Y MUNICIPIOS
CLASIFICACIÓN ADMINISTRATIVA - FUNCIONAL
 DEL 1 DE ENERO AL 31 DE AGOSTO DEL 2010
 (Pesos)

FONDO - ORGANISMO PÚBLICO	P R E S U P U E S T O		AVANCE % RESPECTO AL APROBADO
	APROBADO ANUAL	DEVENGADO	
FUNCIÓN - SUBFUNCIÓN			
DESARROLLO SOCIAL Y PRODUCTIVO EN REGIONES DE POBREZA	25 000 000	6 754 292	27.0
URBANIZACIÓN, VIVIENDA Y DESARROLLO REGIONAL	25 000 000	6 754 292	27.0
Vivienda	0	6 754 292	0
Desarrollo Regional	25 000 000	0	0
MUNICIPIOS	25 175 450	7 060 056	28.0
AGUA POTABLE, DRENAJE Y ALCANTARILLADO	25 175 450	6 648 142	26.4
Agua Potable	9 106 396	1 983 850	21.8
Drenaje	7 572 772	1 664 000	22.0
Alcantarillado	8 496 282	3 000 292	35.3
COMUNICACIONES Y TRANSPORTES	0	411 914	0
Carreteras	0	411 914	0
IV FONDO DE APORTACIONES PARA EL FORTALECIMIENTO DE LOS MUNICIPIOS	1 776 777 672	888 388 836	50.0
MUNICIPIOS	1 776 777 672	888 388 836	50.0
PARTICIPACIONES Y APORTACIONES A MUNICIPIOS	1 776 777 672	888 388 836	50.0
Aportaciones a Municipios	1 776 777 672	888 388 836	50.0
V FONDO DE APORTACIONES MÚLTIPLES	834 159 099	52 561 678	6.3
SISTEMA PARA EL DIF - CHIAPAS	482 095 624	45 966 290	9.5
ASISTENCIA Y SEGURIDAD SOCIAL	482 095 624	45 966 290	9.5
Alimentación	447 763 874	45 966 290	10.3
Otros Grupos Vulnerables	34 331 750	0	0
INSTITUTO DE LA INFRAESTRUC. FÍSICA EDUCATIVA DEL EDO. DE CHIAPAS	352 063 475	6 595 388	1.9
EDUCACIÓN	352 063 475	6 595 388	1.9
Educación Inicial y Preescolar	287 843 471	3 544 239	1.2
Educación Primaria	0	552 034	0
Educación Secundaria	0	278 592	0
Licenciatura Universitaria	64 220 004	297 535	0.5
Licenciatura Tecnológica	0	1 922 988	0
VI FONDO DE APORTACIONES PARA LA EDUCACIÓN TECNOLÓGICA Y DE ADULTOS	219 971 454	79 864 073	36.3
INSTITUTO DE EDUCACIÓN PARA ADULTOS	127 336 375	36 482 578	28.7
EDUCACIÓN	127 336 375	36 482 578	28.7
Educación para Adultos	127 336 375	36 482 578	28.7
CONALEP - CHIAPAS	92 635 079	43 381 495	46.8
EDUCACIÓN	92 635 079	43 381 495	46.8
Educación Profesional Técnica	92 635 079	43 381 495	46.8
VII FONDO DE APORTACIONES PARA LA SEGURIDAD PÚBLICA	287 450 493	19 924 295	6.9
SECRETARÍA DE SEGURIDAD PÚBLICA Y PROTECCIÓN CIUDADANA	0	12 530 846	0
ORDEN, SEGURIDAD Y JUSTICIA	0	12 530 846	0
Policía	0	11 753 329	0
Readaptación Social	0	777 517	0
CONSEJO ESTATAL DE SEGURIDAD PÚBLICA	0	7 393 449	0
ORDEN, SEGURIDAD Y JUSTICIA	0	604 957	0
Policía	0	604 957	0
GOBIERNO	0	6 788 492	0
Política Interior	0	6 788 492	0
PROVISIONES SALARIALES Y ECONÓMICAS	287 450 493	0	0
ORDEN, SEGURIDAD Y JUSTICIA	287 450 493	0	0
Procuración de Justicia	287 450 493	0	0
VIII FONDO DE APORTACIONES PARA EL FORTALEC. DE LAS ENT. FEDERATIVAS	1 145 929 789	469 345 329	41.0
SECRETARÍA DE LA FUNCIÓN PÚBLICA	0	1 580	0
ADMINISTRACIÓN PÚBLICA	0	1 580	0
Función Pública	0	1 580	0

RAMO 33.- APORTACIONES FEDERALES PARA ENTIDADES FEDERATIVAS Y MUNICIPIOS
CLASIFICACIÓN ADMINISTRATIVA - FUNCIONAL
DEL 1 DE ENERO AL 31 DE AGOSTO DEL 2010
(Pesos)

FONDO - ORGANISMO PÚBLICO	P R E S U P U E S T O		AVANCE % RESPECTO AL APROBADO	
	FUNCIÓN - SUBFUNCIÓN	APROBADO ANUAL		DEVENGADO
SECRETARÍA DE INFRAESTRUCTURA		0	17 529 585	0
AGUA POTABLE, DRENAJE Y ALCANTARILLADO		0	970 550	0
Agua Potable		0	970 550	0
URBANIZACIÓN, VIVIENDA Y DESARROLLO REGIONAL		0	12 003 540	0
Urbanización		0	2 921 101	0
Desarrollo Regional		0	9 082 439	0
TURISMO		0	4 555 495	0
Turismo		0	4 555 495	0
ORGANISMOS SUBSIDIADOS		165 215 031	84 541 380	51.2
GOBIERNO		165 215 031	84 081 239	50.9
Protección Civil		165 215 031	84 081 239	50.9
URBANIZACIÓN, VIVIENDA Y DESARROLLO REGIONAL		0	460 141	0
Vivienda		0	460 141	0
DEUDA PÚBLICA		740 138 486	324 597 180	43.9
DEUDA PÚBLICA		740 138 486	324 597 180	43.9
Deuda Pública Interna		740 138 486	324 597 180	43.9
DESARROLLO SOCIAL Y PRODUCTIVO EN REGIONES DE POBREZA		54 000 000	22 941 671	42.5
EDUCACIÓN		0	1 786 876	0
Educación Inicial y Preescolar		0	316 328	0
Educación Primaria		0	1 127 718	0
Educación Secundaria		0	267 222	0
Bachillerato General		0	26 751	0
Otros Servicios Educativos y Actividades Inherentes		0	48 857	0
AGUA POTABLE, DRENAJE Y ALCANTARILLADO		0	10 095 949	0
Agua Potable		0	3 805 256	0
Drenaje		0	4 869 550	0
Alcantarillado		0	1 421 143	0
URBANIZACIÓN, VIVIENDA Y DESARROLLO REGIONAL		54 000 000	5 095 313	9.4
Urbanización		0	1 731 098	0
Vivienda		0	2 989 132	0
Desarrollo Regional		54 000 000	0	0
Electrificación Rural		0	375 083	0
ASISTENCIA SOCIAL		0	880 404	0
Otros Grupos Vulnerables		0	880 404	0
DESARROLLO SUSTENTABLE		0	4 089 871	0
Medio Ambiente		0	4 089 871	0
COMUNICACIONES Y TRANSPORTES		0	787 500	0
Carreteras		0	787 500	0
TURISMO		0	205 758	0
Turismo		0	205 758	0
PROVISIONES SALARIALES Y ECONÓMICAS		125 099 415	0	0
AGUA POTABLE, DRENAJE Y ALCANTARILLADO		31 238 890	0	0
Agua Potable		31 238 890	0	0
URBANIZACIÓN, VIVIENDA Y DESARROLLO REGIONAL		93 860 525	0	0
Vivienda		32 540 971	0	0
Desarrollo Regional		30 860 525	0	0
Electrificación Rural		30 459 029	0	0
CONSEJO DE CIENCIA Y TECNOLOGÍA DEL ESTADO DE CHIAPAS		8 578 900	8 578 900	100.0
CIENCIA Y TECNOLOGÍA		8 578 900	8 578 900	100.0
Investigación Científica		8 578 900	8 578 900	100.0
INSTITUTO DE LA INFRAESTRUC. FÍSICA EDUCATIVA DEL EDO. DE CHIAPAS		0	671 138	0
EDUCACIÓN		0	671 138	0
Educación Normal		0	671 138	0

RAMO 33.- APORTACIONES FEDERALES PARA ENTIDADES FEDERATIVAS Y MUNICIPIOS
 CLASIFICACIÓN ADMINISTRATIVA - FUNCIONAL
 DEL 1 DE ENERO AL 31 DE AGOSTO DEL 2010
 (Pesos)

FONDO - ORGANISMO PÚBLICO	P R E S U P U E S T O		AVANCE % RESPECTO AL APROBADO
	APROBADO ANUAL	DEVENGADO	
FUNCIÓN - SUBFUNCIÓN			
PROMOTORA DE VIVIENDA CHIAPAS	52 897 957	0	0
URBANIZACIÓN, VIVIENDA Y DESARROLLO REGIONAL	52 897 957	0	0
Vivienda	0	0	0
Desarrollo Regional	52 897 957	0	0
MUNICIPIOS	0	10 483 895	0
EDUCACIÓN	0	331 063	0
Educación Primaria	0	331 063	0
AGUA POTABLE, DRENAJE Y ALCANTARILLADO	0	150 000	0
Agua Potable	0	150 000	0
URBANIZACIÓN, VIVIENDA Y DESARROLLO REGIONAL	0	3 686 772	0
Urbanización	0	3 686 772	0
DESARROLLO SUSTENTABLE	0	6 316 060	0
Protección y Conservación del Medio Ambiente y los Recursos Naturales	0	6 316 060	0

Fuente: Secretaría de Hacienda.

FIDEICOMISO PARA LA INFRAESTRUCTURA EN LOS ESTADOS (FIES)
 CLASIFICACIÓN ADMINISTRATIVA - FUNCIONAL
 DEL 1 DE ENERO AL 31 DE AGOSTO DEL 2010
 (Pesos)

ORGANISMO PÚBLICO	PRESUPUESTO DEVENGADO
TOTAL	47 426 754
SECRETARÍA DE INFRAESTRUCTURA	32 888 105
AGUA POTABLE, DRENAJE Y ALCANTARILLADO	25 313 253
Agua Potable	2 987 194
Alcantarillado	22 326 059
URBANIZACIÓN, VIVIENDA Y DESARROLLO REGIONAL	7 574 852
Urbanización	7 574 852
INSTITUTO DE LA INFRAEST. FIS. EDUC. DEL EDO. DE CHIAPAS	14 538 649
EDUCACIÓN	14 538 649
Educación Inicial y Preescolar	91 897
Educación Primaria	3 298 367
Educación Secundaria	415 505
Bachillerato Técnico	728 285
Técnico Superior	4 054 419
Licenciatura Tecnológica	5 950 176

Fuente: Secretaría de Hacienda.

APORTACIONES DE PEMEX
 CLASIFICACIÓN ADMINISTRATIVA - FUNCIONAL
 DEL 1 DE ENERO AL 31 DE AGOSTO DEL 2010
 (Pesos)

ORGANISMO PÚBLICO	P R E S U P U E S T O		AVANCE % RESPECTO AL APROBADO
	APROBADO ANUAL	DEVENGADO	
TOTAL	60 000 000	26 873 924	44.8
MUNICIPIOS	60 000 000	26 873 924	44.8
EDUCACIÓN	0	1 068 181	0
Educación Secundaria	0	1 068 181	0
AGUA POTABLE, DRENAJE Y ALCANTARILLADO	0	17 179 827	0
Agua Potable	0	10 015 252	0
Drenaje	0	7 164 575	0
URBANIZACIÓN, VIVIENDA Y DESARROLLO REGIONAL	60 000 000	8 625 916	14.4
Urbanización	60 000 000	8 625 916	14.4

Fuente: Secretaría de Hacienda.

APLICACIÓN DE LOS RECURSOS CONVENIDOS Y SUBSIDIADOS
CLASIFICACIÓN ADMINISTRATIVA - FUNCIONAL
DEL 1 DE ENERO AL 31 DE AGOSTO DEL 2010
(Pesos)

ORGANISMO PÚBLICO	P R E S U P U E S T O		AVANCE % RESPECTO AL APROBADO
	APROBADO ANUAL	DEVENGADO	
TOTAL	11 036 776 138	370 921 123	3.4
ÓRGANO DE FISC. SUPERIOR DEL CONGRESO DEL ESTADO	0	1 802 035	0
LEGISLACIÓN Y FISCALIZACIÓN	0	1 802 035	0
Revisión y Fiscalización	0	1 802 035	0
SECRETARÍA DE HACIENDA	0	99 846	0
HACIENDA	0	99 846	0
Ingresos	0	99 846	0
SECRETARÍA DEL CAMPO	31 845 465	704 182	2.2
DESARROLLO AGROPECUARIO, FORESTAL Y PESCA	31 845 465	704 182	2.2
Agrícola y Pecuario	0	704 182	0
Agroindustrial	6 000 000	0	0
Hidroagrícola	25 845 465	0	0
SECRETARÍA DE LA FUNCIÓN PÚBLICA	0	27 566	0
ADMINISTRACIÓN PÚBLICA	0	27 566	0
Función Pública	0	27 566	0
SECRETARÍA DE INFRAESTRUCTURA	5 541 567 240	43 265 794	0.8
ORDEN, SEGURIDAD Y JUSTICIA	30 000 000	0	0
Policía	30 000 000	0	0
EDUCACIÓN	74 300 000	0	0
Deporte	74 300 000	0	0
SALUD	1 373 063 860	0	0
Generación de Recursos para la Salud	1 373 063 860	0	0
AGUA POTABLE, DRENAJE Y ALCANTARILLADO	2 184 876 543	32 374 320	1.5
Agua Potable	1 437 895 215	21 574 433	1.5
Drenaje	154 569 716	0	0
Alcantarillado	592 411 612	10 799 887	1.8
URBANIZACIÓN, VIVIENDA Y DESARROLLO REGIONAL	1 026 149 496	10 891 474	1.1
Urbanización	714 448 496	10 891 474	1.5
Desarrollo Regional	232 303 822	0	0
Electrificación Rural	79 397 178	0	0
ASISTENCIA SOCIAL	26 500 000	0	0
Alimentación	26 500 000	0	0
DESARROLLO AGROPECUARIO, FORESTAL Y PESCA	2 000 000	0	0
Suelo y Recursos Forestales	2 000 000	0	0
COMUNICACIONES Y TRANSPORTES	788 527 341	0	0
Carreteras	788 527 341	0	0
TURISMO	36 150 000	0	0
Turismo	36 150 000	0	0
SECRETARÍA DE TURISMO	25 382 500	0	0
TURISMO	25 382 500	0	0
Turismo	25 382 500	0	0
SECRETARÍA DE MEDIO AMBIENTE, VIVIENDA e HISTORIA NATURAL	41 275 711	0	0
URBANIZACIÓN, VIVIENDA Y DESARROLLO REGIONAL	0	0	0
Desarrollo Regional	0	0	0
DESARROLLO SUSTENTABLE	41 275 711	0	0
Protección y Conservación del Medio Ambiente y los Recursos Naturales	41 275 711	0	0

APLICACIÓN DE LOS RECURSOS CONVENIDOS Y SUBSIDIADOS
CLASIFICACIÓN ADMINISTRATIVA - FUNCIONAL
DEL 1 DE ENERO AL 31 DE AGOSTO DEL 2010
(Pesos)

ORGANISMO PÚBLICO	P R E S U P U E S T O		AVANCE % RESPECTO AL APROBADO
	APROBADO ANUAL	DEVENGADO	
INSTITUTO DE LA CONSEJERÍA JURÍDICA Y DE ASISTENCIA LEGAL	0	9 188 461	0
ADMINISTRACIÓN PÚBLICA	0	9 188 461	0
Servicios Registrales	0	9 188 461	0
INSTITUTO DE SALUD	2 902 423 869	0	0
SALUD	2 902 423 869	0	0
Prestación de Servicios de Salud a la Comunidad	0	0	0
Prestación de Servicios de Salud a la Persona	2 889 100 036	0	0
Generación de Recursos para la Salud	13 323 833	0	0
PROVISIONES SALARIALES Y ECONÓMICAS	402 806 085	0	0
LEGISLACIÓN Y FISCALIZACIÓN	10 000 000	0	0
Revisión y Fiscalización	10 000 000	0	0
AGUA POTABLE, DRENAJE Y ALCANTARILLADO	64 461 110	0	0
Agua Potable	64 461 110	0	0
URBANIZACIÓN, VIVIENDA Y DESARROLLO REGIONAL	328 344 975	0	0
Urbanización	328 344 975	0	0
INSTITUTO DE LA INFRAEST. FÍSICA EDUC. DEL ESTADO DE CHIAPAS	486 351 613	24 118 409	5.0
EDUCACIÓN	486 351 613	24 118 409	5.0
Educación Inicial y Preescolar	389 010 000	0	0
Educación Primaria	0	0	0
Bachillerato General	14 539 931	12 343 604	84.9
Bachillerato Técnico	0	10 258 645	0
Técnico Superior	0	1 516 160	0
Licenciatura Universitaria	74 801 682	0	0
Licenciatura Tecnológica	8 000 000	0	0
PROMOTORA DE VIVIENDA CHIAPAS	10 000 000	0	0
URBANIZACIÓN, VIVIENDA Y DESARROLLO REGIONAL	10 000 000	0	0
Desarrollo Regional	10 000 000	0	0
INSTITUTO ESTATAL DEL AGUA	0	3 895 030	0
DESARROLLO SUSTENTABLE	0	3 895 030	0
Administración del Agua	0	3 895 030	0
SISTEMA CHIAPANECO DE RADIO, TV Y CINEMATOGRAFÍA	71 176 399	0	0
COMUNICACIONES Y TRANSPORTES	71 176 399	0	0
Comunicaciones	71 176 399	0	0
MUNICIPIOS	0	68 867 817	0
AGUA POTABLE, DRENAJE Y ALCANTARILLADO	0	3 720 611	0
Drenaje	0	2 283 435	0
Alcantarillado	0	1 437 176	0
DESARROLLO SUSTENTABLE	0	6 892 121	0
Protección y Conservación del Medio Ambiente y los Recursos Naturales	0	6 892 121	0
COMUNICACIONES Y TRANSPORTES	0	58 255 085	0
Carreteras	0	58 255 085	0
UNIVERSIDAD AUTÓNOMA DE CHIAPAS	528 835 250	0	0
EDUCACIÓN	528 835 250	0	0
Licenciatura Universitaria	528 835 250	0	0
UNIVERSIDAD DE CIENCIAS Y ARTES DE CHIAPAS	99 245 462	0	0
EDUCACIÓN	99 245 462	0	0
Licenciatura Universitaria	99 245 462	0	0

APLICACIÓN DE LOS RECURSOS CONVENIDOS Y SUBSIDIADOS
 CLASIFICACIÓN ADMINISTRATIVA - FUNCIONAL
 DEL 1 DE ENERO AL 31 DE AGOSTO DEL 2010
 (Pesos)

ORGANISMO PÚBLICO	P R E S U P U E S T O		AVANCE % RESPECTO AL APROBADO
	APROBADO ANUAL	DEVENGADO	
UNIVERSIDAD TECNOLÓGICA DE LA SELVA	20 338 660	0	0
EDUCACIÓN	20 338 660	0	0
Licenciatura Tecnológica	20 338 660	0	0
UNIVERSIDAD POLITÉCNICA DE CHIAPAS	22 609 337	0	0
EDUCACIÓN	22 609 337	0	0
Licenciatura Universitaria	22 609 337	0	0
UNIVERSIDAD INTERCULTURAL DE CHIAPAS	16 058 764	0	0
EDUCACIÓN	16 058 764	0	0
Licenciatura Universitaria	16 058 764	0	0
COLEGIO DE ESTUDIOS CIENTIF. Y TEC. DEL ESTADO DE CHIAPAS	148 688 320	0	0
EDUCACIÓN	148 688 320	0	0
Bachillerato Técnico	148 688 320	0	0
COLEGIO DE BACHILLERES DE CHIAPAS	672 760 110	206 914 554	30.8
EDUCACIÓN	672 760 110	206 914 554	30.8
Bachillerato Técnico	672 760 110	206 914 554	30.8
INSTITUTO TECNOLÓGICO SUPERIOR DE CINTALAPA	15 411 353	0	0
EDUCACIÓN	15 411 353	0	0
Licenciatura Tecnológica	15 411 353	0	0
INSTITUTO DE CAPACIT. Y VINC. TECNOLÓGICA DEL EDO. DE CHIS.	0	12 037 429	0
LABORAL	0	12 037 429	0
Capacitación Laboral	0	12 037 429	0

Fuente: Secretaría de Hacienda.

**APLICACIÓN DE LOS RECURSOS DEL FONDO DE COMPENSACIÓN
EN CLASIFICACIÓN ADMINISTRATIVA - FUNCIONAL
DEL 1 DE ENERO AL 31 DE AGOSTO DEL 2010
(Pesos)**

ORGANISMO PÚBLICO	P R E S U P U E S T O		AVANCE % RESPECTO AL APROBADO
	APROBADO ANUAL	DEVENGADO	
TOTAL	290 020 852	61 857 312	21.3
BANCHIAPAS	11 239 428	0	0
FORTALECIMIENTO EMPRESARIAL	11 239 428	0	0
Fomento a la Industria y al Comercio	11 239 428	0	0
SECRETARÍA DE DESARROLLO Y PARTICIPACIÓN SOCIAL	46 000 000	0	0
FORTALECIMIENTO EMPRESARIAL	46 000 000	0	0
Micro, Pequeñas y Medianas Empresas	46 000 000	0	0
INSTITUTO CHIAPAS SOLIDARIO	15 567 034	398 731	2.6
URBANIZACIÓN, VIVIENDA Y DESARROLLO REGIONAL	5 567 034	398 731	7.2
Desarrollo Regional	5 567 034	398 731	7.2
DESARROLLO AGROPECUARIO, FORESTAL Y PESCA	10 000 000	0	0
Agrícola y Pecuario	10 000 000	0	0
SECRETARÍA EDUCACIÓN	3 000 000	0	0
EDUCACIÓN	3 000 000	0	0
Otros Servicios Educativos y Actividades Inherentes	3 000 000	0	0
SECRETARÍA DEL CAMPO	424 296	133 666	31.5
DESARROLLO AGROPECUARIO, FORESTAL Y PESCA	424 296	133 666	31.5
Agrícola y Pecuario	424 296	133 666	31.5
SECRETARÍA DE SEGURIDAD Y PROTECCIÓN CIUDADANA	0	445 797	0
ORDEN, SEGURIDAD Y JUSTICIA	0	445 797	0
Policía	0	406 925	0
Readaptación Social	0	38 872	0
SECRETARÍA DE INFRAESTRUCTURA	43 174 065	1 573 519	3.6
AGUA POTABLE, DRENAJE Y ALCANTARILLADO	19 588 940	0	0
Agua Potable	19 588 940	0	0
URBANIZACIÓN, VIVIENDA Y DESARROLLO REGIONAL	1 165 163	0	0
Urbanización	1 165 163	0	0
COMUNICACIONES Y TRANSPORTES	22 419 962	1 573 519	7.0
Carreteras	22 419 962	1 573 519	7.0
SECRETARÍA DE TURISMO	0	938 588	0
TURISMO	0	938 588	0
Turismo	0	938 588	0
SECRETARÍA DE ECONOMÍA	10 000 000	0	0
FORTALECIMIENTO EMPRESARIAL	10 000 000	0	0
Micro, Pequeñas y Medianas Empresas	10 000 000	0	0
SECRETARÍA DE MEDIO AMBIENTE, VIVIENDA e HISTORIA NATURAL	3 265 049	0	0
DESARROLLO SUSTENTABLE	3 265 049	0	0
Protección y Conservación del Medio Ambiente y los Recursos Naturales	2 373 668	0	0
Ecosistema	891 381	0	0
CONSEJO ESTATAL DE SEGURIDAD PÚBLICA	0	3 250	0
ORDEN, SEGURIDAD Y JUSTICIA	0	3 250	0
Policía	0	3 250	0
PROVISIONES SALARIALES Y ECONÓMICAS	22 370 983	0	0
GOBIERNO	6 894 126	0	0
Política Interior	6 894 126	0	0
URBANIZACIÓN, VIVIENDA Y DESARROLLO REGIONAL	15 476 857	0	0
Desarrollo Regional	15 476 857	0	0

APLICACIÓN DE LOS RECURSOS DEL FONDO DE COMPENSACIÓN
EN CLASIFICACIÓN ADMINISTRATIVA - FUNCIONAL
DEL 1 DE ENERO AL 31 DE AGOSTO DEL 2010
(Pesos)

ORGANISMO PÚBLICO	P R E S U P U E S T O		AVANCE % RESPECTO AL APROBADO
	APROBADO ANUAL	DEVENGADO	
CONSEJO DE CIENCIA Y TECNOLOGÍA DEL ESTADO DE CHIAPAS	3 990 000	3 990 000	100.0
CIENCIA Y TECNOLOGÍA	3 990 000	3 990 000	100.0
Investigación Científica	3 990 000	3 990 000	100.0
INSTITUTO ESTATAL DEL AGUA	3 894 997	982 884	25.2
DESARROLLO SUSTENTABLE	3 894 997	982 884	25.2
Administración del Agua	3 894 997	982 884	25.2
COMISIÓN DE ENERGÍAS Y BIOCOMBUSTIBLES DEL EDO. DE CHIAPAS	5 000 000	234 207	4.7
ENERGÍA	5 000 000	234 207	4.7
Otras Energías	5 000 000	234 207	4.7
MUNICIPIOS	122 095 000	53 156 670	43.5
PARTICIPACIONES Y APORTACIONES A MUNICIPIOS	122 095 000	53 156 670	43.5
Participaciones a Municipios	122 095 000	53 156 670	43.5

Fuente: Secretaría de Hacienda.

**APLICACIÓN DE LOS RECURSOS DEL IMPUESTO A LA VENTA FINAL DE LAS GASOLINAS Y DIESEL
EN CLASIFICACIÓN ADMINISTRATIVA - FUNCIONAL
DEL 1 DE ENERO AL 31 DE AGOSTO DEL 2010**
(Pesos)

ORGANISMO PÚBLICO	P R E S U P U E S T O		AVANCE % RESPECTO AL APROBADO
	APROBADO ANUAL	DEVENGADO	
TOTAL	182 205 028	34 815 084	19.1
BANCHIAPAS	60 968 737	0	0
FORTALECIMIENTO EMPRESARIAL	60 968 737	0	0
Fomento a la Industria y al Comercio	60 968 737	0	0
SECRETARÍA DEL CAMPO	5 000 000	1 725 950	34.5
DESARROLLO AGROPECUARIO, FORESTAL Y PESCA	5 000 000	1 725 950	34.5
Agrícola y Pecuario	5 000 000	1 725 950	34.5
SECRETARÍA DE LA FUNCIÓN PÚBLICA	4 291 531	0	0
ADMINISTRACIÓN PÚBLICA	4 291 531	0	0
Función Pública	4 291 531	0	0
PROVISIONES SALARIALES Y ECONÓMICAS	34 540 971	0	0
GOBIERNO	2 000 000	0	0
Política Interior	2 000 000	0	0
URBANIZACIÓN, VIVIENDA Y DESARROLLO REGIONAL	32 540 971	0	0
Electrificación Rural	32 540 971	0	0
INSTITUTO DE LA INFRAEST. FÍSICA EDUC. DEL EDO. DE CHIAPAS	0	841 667	0
EDUCACIÓN	0	841 667	0
Bachillerato General	0	841 667	0
SITEMA CHIAPANECO DE RADIO, TV Y CINEMATOGRAFÍA	6 901 459	3 465 601	50.2
COMUNICACIONES Y TRANSPORTES	6 901 459	3 465 601	50.2
Comunicaciones	6 901 459	3 465 601	50.2
MUNICIPIOS	70 502 330	28 781 866	40.8
PARTICIPACIONES Y APORTACIONES A MUNICIPIOS	70 502 330	28 781 866	40.8
Participaciones a Municipios	70 502 330	28 781 866	40.8

Fuente: Secretaría de Hacienda.

RECURSOS A MUNICIPIOS			
DEL 1 DE ENERO AL 31 DE AGOSTO DEL 2010			
(Pesos)			
C O N C E P T O	P R E S U P U E S T O		AVANCE% RESPECTO AL APROBADO
	APROBADO ANUAL	DEVENGADO	
TOTAL	9 621 691 975	5 081 010 771	52.8
PARTICIPACIONES FISCALES FEDERALES E INCENTIVOS	3 686 252 176	1 616 844 743	43.9
Fondo General de Participaciones	2 898 509 308	1 276 737 279	44.0
Fondo de Fomento Municipal	279 745 151	145 140 469	51.9
Fondo de Impuestos Especiales	30 376 496	13 887 542	45.7
Fondo de Fiscalización	144 300 372	61 495 183	42.6
Fondo de Compensación	122 095 000	53 156 670	43.5
Fondo de Extracción de Hidrocarburos	35 741 440	20 678 648	57.9
Impuesto Sobre Tenencia o Uso de Vehículos	87 079 913	8 535 006	9.8
Impuestos sobre Automóviles Nuevos	17 902 165	8 432 080	47.1
Impuesto Final a la Venta de Gasolinas y Diesel	70 502 330	28 781 866	40.8
RAMO 33.- APORTACIONES FEDERALES PARA ENTIDADES FEDERATIVAS Y MUNICIPIOS	5 850 264 350	3 332 480 844	57.0
Fondo de Aportac. para la Infraestructura Social (Municipal)	4 073 486 678	2 444 092 008	60.0
Fondo de Aportaciones para el Fortalecimiento de los Municipios	1 776 777 672	888 388 836	50.0
TRANSFERENCIAS	85 175 450	131 685 184	154.6

Fuente: Secretaría de Hacienda.



Estados Financieros

Consolidados



Informe Contable. Al 31 de Agosto del 2010

GOBIERNO CONSTITUCIONAL DEL ESTADO DE CHIAPAS
ESTADO DE SITUACIÓN FINANCIERA CONSOLIDADO DE LOS PODERES LEGISLATIVO, EJECUTIVO Y JUDICIAL
 Al 31 DE AGOSTO DEL 2010
 (Pesos)

ACTIVO		PASIVO Y HACIENDA PÚBLICA	
	<u>IMPORTE</u>		<u>IMPORTE</u>
CIRCULANTE		A CORTO PLAZO	
Caja y Bancos	14 966 896 070	Servicios Personales	129 515 699
Deudores	37 740 393	Proveedores y Contratistas	9 704 926
Ingresos en Tránsito	1 154 664 318	Acreedores	3 245 231 461
Anticipos a Proveedores	11 333 765	Retenciones y Descuentos a Favor de Terceros	258 392 823
Anticipos a Contratistas	1 146 255 640	Retenciones a Contratistas de Obra Pública	5 626 489
Inventarios	21 913 340	Impuestos Municipales Administrados	1 367 945
		Recaudación de Imptos Frales. Coordinados	66 287 902
		Adeudos de Años Anteriores	1 240 101 350
		Deuda Pública a Corto Plazo	291 928 937
Suma el Activo Circulante	17 338 803 526	Suma el Pasivo a Corto Plazo	5 248 157 532
FIJO		A LARGO PLAZO	
Bienes Muebles	4 159 077 184	Deuda Pública a Largo Plazo	1 510 315 883
Bienes Inmuebles	4 636 118 153	Suma el Pasivo a Largo Plazo	1 510 315 883
Obras en Proceso	9 400 971 756	OTROS PASIVOS	
Fideicomisos	48 539 933	Pasivos de Administración	1 971 267 936
Otras Inversiones	163 496 450	Fondos Diversos	68 657 627
Bienes en Contrato de Comodato	19 309 119		
Activos Intangibles	21 012 812		
Suma el Activo Fijo	18 448 525 407	Suma Otros Pasivos	2 039 925 563
OTROS ACTIVOS		SUMA EL PASIVO TOTAL	8 798 398 978
Activos de Administración	9 038 015 315	HACIENDA PÚBLICA	
		Patrimonio	25 336 779 990
		Resultado del Ejercicio	10 167 031 483
		Rectificaciones a Resultados	523 133 797
Suma Otros Activos	9 038 015 315	Suma la Hacienda Pública	36 026 945 270
SUMA EL ACTIVO TOTAL	44 825 344 248	SUMA EL PASIVO Y LA HACIENDA PÚBLICA	44 825 344 248

Fuente: Secretaría de Hacienda.

COMENTARIOS AL ESTADO DE SITUACION FINANCIERA CONSOLIDADO DE LOS PODERES LEGISLATIVO, EJECUTIVO Y JUDICIAL.

Los estados financieros reflejan las operaciones financieras, presupuestarias y patrimoniales realizadas por los organismos públicos del Estado. Al 31 de Agosto del ejercicio fiscal 2010, la composición financiera muestra que del total del activo, el 19.6 por ciento corresponde al pasivo y el 80.4 por ciento a la hacienda pública.



RAZONES FINANCIERAS

El análisis a los estados financieros a través de razones financieras, proporciona indicadores que suministran información para una mejor interpretación de dichos estados, determinando las causas y tendencias favorables con la finalidad de no tomar decisiones con efectos negativos.

De acuerdo con los resultados obtenidos al 31 de Agosto del 2010, podemos afirmar que la posición financiera que guarda el Gobierno del Estado muestra fortaleza y solidez, toda vez que los saldos de los pasivos se han mantenido en niveles saludables y el equilibrio de la recaudación de los ingresos, ha permitido una buena estabilidad en las Finanzas Públicas.

Lo anterior, lo confirman al aplicar las siguientes razones financieras:

Los Estados Financieros muestran un resultado de 2.9 pesos de **liquidez y disponibilidad inmediata** para hacer frente a cada peso de los compromisos de corto plazo, debido a que los pasivos a corto plazo representan un 35.1 por ciento del renglón del activo circulante Caja y Bancos.

Liquidez

VARIABLES DEL CÁLCULO	ALGORITMO	INDICADOR (millones de pesos)	
C = Caja	C + B	14 966.9	2.9
B = Bancos	-----	-----	
PCP = Pasivo a Corto Plazo	PCP	5 248.2	

INTERPRETACIÓN DE RESULTADO

Muestra la capacidad del Gobierno del Estado para cubrir las obligaciones a corto plazo en forma inmediata, es decir se tiene 2.9 pesos disponibles para cubrir cada peso de deuda a corto plazo.

HISTÓRICO

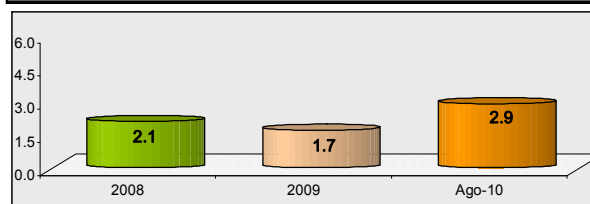

La razón de **solvencia** muestra que el Gobierno cuenta con 3.3 pesos para cubrir cada peso que debe por sus compromisos a corto plazo, debido a que los pasivos a corto plazo representan el 30.3 por ciento del Activo Circulante para hacer frente a sus obligaciones.

Índice de Solvencia

VARIABLES DEL CÁLCULO	ALGORITMO	INDICADOR (millones de pesos)	
ACP= Activo a Corto Plazo	ACP	17 338.8	3.3
PCP = Pasivo a Corto Plazo	PCP	5 248.2	

INTERPRETACIÓN DE RESULTADO

Indica que el Gobierno del Estado de Chiapas cuenta con 3.3 pesos de activo circulante para liquidar sus obligaciones a corto plazo .

HISTÓRICO

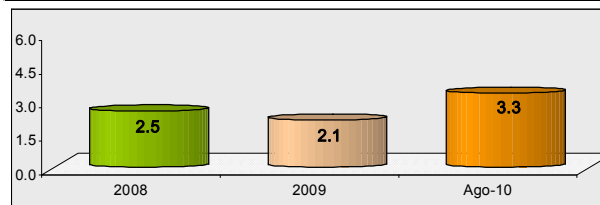

La **prueba del ácido**, indica que el Estado cuenta con 3.3 pesos de activos de conversión inmediata en efectivo por cada peso de pasivos a corto plazo.

En conclusión las obligaciones que se tienen a corto plazo, son cubiertas de manera favorable con el total de los activos propiedad del Estado.

Prueba de Ácido

VARIABLES DEL CÁLCULO	ALGORITMO	INDICADOR (millones de pesos)	
ACP= Activo a Corto Plazo INV = Inventarios	ACP - INV	17 338.8 - 21.9	3.3
PCP = Pasivo a Corto Plazo	PCP	5 248.2	

INTERPRETACIÓN DE RESULTADO

Muestra la capacidad del Gobierno del Estado para cubrir las obligaciones a corto plazo en forma inmediata, es decir se tiene 3.3 pesos disponibles para cubrir cada peso de deuda a corto plazo.

HISTÓRICO

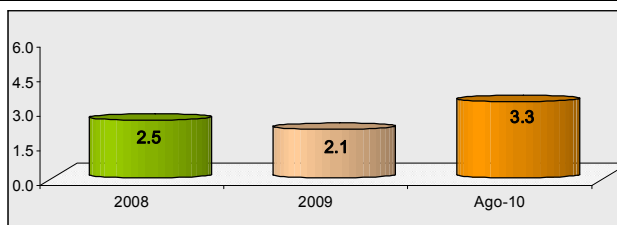

GOBIERNO CONSTITUCIONAL DEL ESTADO DE CHIAPAS
ESTADO DE RESULTADOS
DEL 1 DE ENERO AL 31 DE AGOSTO DEL 2010
(Pesos)

CONCEPTO	IMPORTE	TOTALES
INGRESOS		35 589 472 745
Ingresos de Ley	35 567 435 939	
Ingresos Propios	18 123 712	
1) Diferencia por tipo de cambio a favor	3 464 078	
Beneficios Diversos	449 016	
EGRESOS		25 422 441 262
2) Recursos y Aportaciones a Organismos	2 757 587 222	
Costo de Operación	15 621 173 983	
Costo de Operación con Ingresos Propios	12 927 206	
5) Costo de Inversión	7 021 790 381	
3) Recuperaciones de Capital	2 518 367	
1) Diferencia por Tipo de Cambio a Cargo	4 312 732	
4) Pérdidas Diversas	2 120 650	
Costo de Inversión con Ingresos Propios	10 721	
RESULTADO DEL PERIODO		10 167 031 483

Fuente: Secretaría de Hacienda.

- 1) Diferencias originadas por el manejo de cuentas bancarias en dólares.
- 2) Ministración de recursos a Organismos Autónomos y Entidades Sectorizadas-Educación y de Desarrollo.
- 3) Corresponde al registro de la indemnización de bienes inventariables recuperados, así como, recuperación de créditos otorgados de inversión.
- 4) Importe originado principalmente por recuperación de bienes inventariables a un costo menor al de su valor en libros, así como, redondeos a cargo por el pago de impuestos y/o facturas.
- 5) Registra los gastos de operación y servicios personales derivados de los proyectos de inversión, por los bienes enajenables e inventariables que su costo no sobrepasan los 20 salarios mínimos generales, las ayudas entregadas a organizaciones y personas de los diversos sectores de la población chiapaneca, obras en beneficio social y gastos indirectos de obras.