



CHIAPAS
GOBIERNO DEL ESTADO

**INFORME DE AVANCE
DE GESTIÓN FINANCIERA**

AL 30 DE JUNIO
2022

RECURSOS A MUNICIPIOS



Las haciendas públicas municipales son de vital importancia para los municipios, es por ello que las transferencias federales representan la principal fuente de recursos con que los municipios cuentan para su desarrollo y financiamiento.

Estos recursos son transferidos a través del Ramo General 28 Participaciones a Entidades Federativas y Municipios; Ramo 33 Aportaciones Federales para las Entidades y Municipios; y por Transferencias de Recursos a Municipios.

Las Participaciones a Entidades Federativas y Municipios están normadas por la Ley de Coordinación Fiscal (LCF) de acuerdo al artículo 6º de la Ley en mención, la Federación radica las participaciones a los municipios por conducto de las entidades federativas, dentro de los cinco días siguientes a la fecha en que estas últimas las reciban.

Las Aportaciones Federales, son los recursos que se transfieren para el financiamiento de las funciones y obras específicas establecidas en el Capítulo V de la LCF, estando condicionados o etiquetados para su ejercicio, en el entendido que los gobiernos municipales sólo administran esos recursos para atender prioridades y objetivos nacionales, recursos transferidos principalmente a través del Fondo de Aportaciones para la Infraestructura Social y Fondo de Aportaciones para el Fortalecimiento de los Municipios y las Demarcaciones Territoriales del Distrito Federal.

El monto transferido durante el periodo de enero a junio del 2022, ascendió a 14 mil 938.8 millones de pesos; recursos federales transferidos a las entidades federativas y, por conducto de éstas, a los 124 municipios del estado de Chiapas; recursos que representan un avance del 100.0 por ciento con respecto al presupuesto programado para este periodo.

La radicación de los recursos a los municipios de nuestra Entidad, se distribuyen y detallan de la siguiente forma:

Por concepto de Participaciones a Entidades Federativas y Municipios Ramo 28, se destinaron recursos por un monto de 4 mil 981.7 millones de pesos, que representan el 33.3 por ciento del total de los recursos transferidos a los municipios; y distribuidos bajo los siguientes conceptos:

- Fondo General de Participaciones destinó la cantidad de 3 mil 901.2 millones de pesos.
- Fondo de Participación de Impuestos Especiales con 27.4 millones de pesos.

- Fondo de Fomento Municipal con 639.0 millones de pesos.
- Otras Participaciones con 3.8 millones de pesos.
- Fondo de Fiscalización y Recaudación participó con 143.8 millones de pesos.
- Fondo de Compensación la cantidad de 47.4 millones de pesos.
- Fondo de Extracción de Hidrocarburos la cantidad de 9.7 millones de pesos.
- Impuesto Sobre Automóviles Nuevos 23.9 millones de pesos.
- Fondo de Compensación del Impuesto Sobre Automóviles Nuevos (ISAN) 4.7 millones de pesos.
- Impuesto a la Venta Final de Gasolinas y Diésel 36.6 millones de pesos.
- ISR Participable Municipal 144.2 millones de pesos.

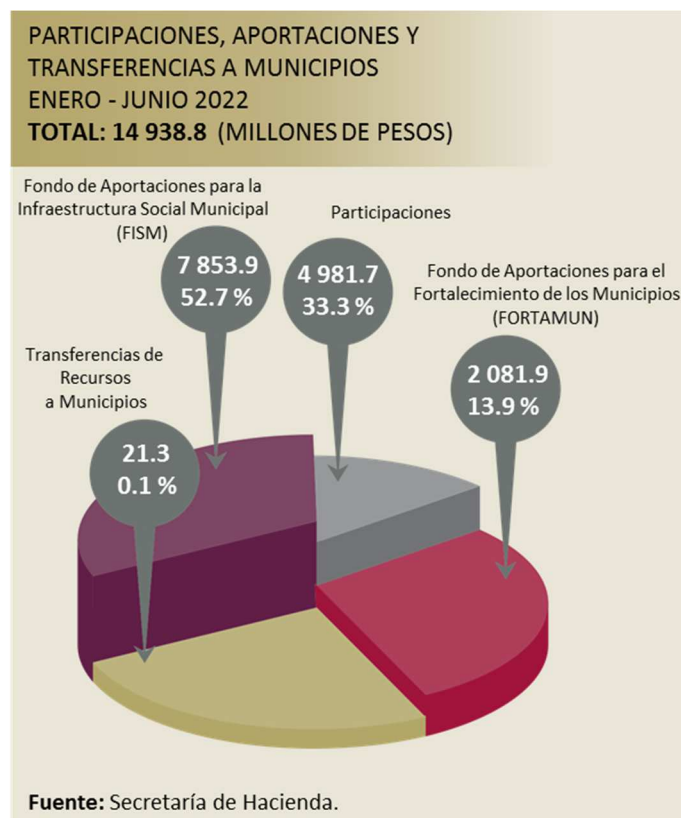

A través de Aportaciones Federales para Entidades Federativas y Municipios Ramo 33, alcanzó la cantidad de 9 mil 935.8 millones de pesos, que representan el 66.5 por ciento del total de los recursos transferidos; y distribuidos a través de los siguientes fondos:

- Fondo de Aportaciones para la Infraestructura Social Municipal (FISM) por un monto de 7 mil 853.9 millones de pesos, y
- Fondo de Aportaciones para el Fortalecimiento de los Municipios (FORTAMUN) la cantidad de 2 mil 81.9 millones de pesos.

Así mismo se llevó a cabo la radicación y distribución de recursos para la Entidad por un monto de 21.3 millones de pesos, a través de Transferencias de Recursos a Municipios; mismos que son distribuidos mediante los siguientes ramos: A1 Ingresos Estatales, 28 Participaciones a Entidades Federativas y Municipios, 23 Provisiones Salariales y Económicas, 47 Entidades No Sectorizadas y 48 Cultura.

GOBIERNO CONSTITUCIONAL DEL ESTADO DE CHIAPAS
RECURSOS A MUNICIPIOS POR PARTICIPACIONES, APORTACIONES Y TRANSFERENCIAS
DEL 1 DE ENERO AL 30 DE JUNIO DE 2022
(Pesos)

CONCEPTO	PRESUPUESTO DE EGRESOS			
	APROBADO ANUAL	MODIFICADO	MINISTRADO	DEVENGADO
TOTAL	26 231 112 366	25 621 921 564	14 938 764 561	14 938 764 561
PARTICIPACIONES	8 333 537 680	8 333 537 680	4 981 728 532	4 981 728 532
Fondo General de Participaciones	6 309 358 169	6 309 358 169	3 901 224 737	3 901 224 737
Fondo de Participación de Impuestos Especiales	51 235 537	51 235 537	27 405 155	27 405 155
Fondo de Fomento Municipal	1 075 498 127	1 075 498 127	638 977 219	638 977 219
Otras Participaciones	10 026 145	10 026 145	3 834 794	3 834 794
Fondo de Fiscalización y Recaudación	278 016 360	278 016 360	143 767 280	143 767 280
Fondo de Compensación	177 790 024	177 790 024	47 362 856	47 362 856
Fondo de Extracción de Hidrocarburos	18 591 828	18 591 828	9 753 861	9 753 861
Impuesto Sobre Automóviles Nuevos	36 479 915	36 479 915	23 902 095	23 902 095
Fondo de Compensación del Impuesto Sobre Automóviles Nuevos (ISAN)	9 381 767	9 381 767	4 690 884	4 690 884
Impuesto a la Venta Final de Gasolinas y Diesel	120 775 568	120 775 568	36 585 625	36 585 625
ISR Participable Municipal	246384240	246 384 240	144 224 026	144 224 026
APORTACIONES DE LA FEDERACIÓN A MUNICIPIOS (RAMO 33)	17 868 095 700	17 253 533 601	9 935 739 712	9 935 739 712
Fondo de Aportaciones para la Infraestructura Social Municipal (FISM)	13 714 729 378	13 089 729 119	7 853 837 472	7 853 837 472
Fondo de Aportaciones para el Fortalecimiento de los Municipios (FORTAMUN)	4 153 366 322	4 163 804 482	2 081 902 240	2 081 902 240
TRANSFERENCIAS DE RECURSOS A MUNICIPIOS	29 478 986	34 850 283	21 296 317	21 296 317

Fuente: Secretaría de Hacienda.

GOBIERNO CONSTITUCIONAL DEL ESTADO DE CHIAPAS
PARTICIPACIONES A ENTIDADES FEDERATIVAS Y MUNICIPIOS
DEL 1 DE ENERO AL 30 DE JUNIO DE 2022
(Pesos)

No.	NOMBRE DEL MUNICIPIO	PRESUPUESTO DEVENGADO											TOTAL
		FONDO GENERAL DE PARTICIPACIONES	FONDO DE PARTICIPACION DE IMPUESTOS DE IMPUESTOS ESPECIALES	FONDO DE FOMENTO MUNICIPAL	OTRAS PARTICIPACIONES	FONDO DE FISCALIZACIÓN Y RECAUDACIÓN	FONDO DE COMPENSACIÓN	FONDO DE EXTRACCIÓN DE HIDROCARBUROS	IMPUESTO SOBRE AUTOMÓVILES NUEVOS	FONDO DE COMPENSACION DEL IMPUESTO SOBRE AUTOMÓVILES NUEVOS (ISAN)	IMPUESTO A LA VENTA FINAL DE GASOLINAS Y DIESEL	ISR PARTICIPABLE MUNICIPAL	
TOTAL		3 901 224 737	27 405 155	638 977 219	3 834 794	143 767 280	47 362 856	9 753 861	23 902 095	4 690 884	36 585 625	144 224 026	4 981 728 532
1	Acacoyagua	14 882 424	100 325	1 875 737	14 038	69 995	152 652	0	87 501	17 172	117 917	0	17 317 762
2	Acala	13 959 883	105 182	2 110 074	14 718	82 416	179 728	0	91 737	18 004	138 832	0	16 700 574
3	Acapetahua	21 065 801	139 868	2 972 367	19 572	170 421	229 842	0	121 989	23 941	177 543	792 601	25 713 944
4	Altamirano	21 495 983	129 016	3 089 896	18 053	2 156 666	313 559	0	112 525	22 083	242 210	0	27 579 991
5	Amatán	14 999 261	95 498	2 577 722	13 363	1 312 689	213 900	1 409 294	83 291	16 346	165 228	412 905	21 299 496
6	Amatenango de la Frontera	21 762 578	115 666	4 498 770	16 185	200 930	271 029	0	100 881	19 798	209 357	15 735	27 210 930
7	Amatenango del Valle	13 745 213	114 012	1 515 987	15 954	1 055 376	100 139	0	99 439	19 515	77 353	384 375	17 127 363
8	Ángel Albino Corzo	16 802 960	119 341	2 501 147	16 699	203 387	274 007	0	104 086	20 427	211 658	0	20 253 713
9	Arriaga	30 293 542	166 803	4 260 463	23 341	160 012	346 128	0	145 481	28 551	267 368	872 535	36 564 224
10	Bejucal de Ocampo	9 748 425	74 337	1 198 319	10 402	47 555	63 868	0	64 835	12 724	49 335	0	11 269 801
11	Bella Vista	17 225 764	91 422	2 479 950	12 793	128 366	172 926	0	79 736	15 649	133 577	0	20 340 182
12	Berriozabal	31 575 008	261 843	20 904 006	36 640	251 414	548 278	0	228 373	44 819	423 519	2 337 753	56 611 653
13	Bochil	18 046 232	118 836	3 135 086	16 629	236 326	318 654	0	103 646	20 341	246 145	0	22 241 894
14	El Bosque	16 938 968	97 724	2 434 044	13 675	1 338 532	210 078	0	85 233	16 727	162 275	0	21 297 256
15	Cacahoatán	25 710 752	160 956	4 277 492	22 523	194 932	421 676	0	140 382	27 551	325 726	1 097 800	32 379 789
16	Catazajá	16 280 283	96 908	1 986 355	13 560	111 645	150 567	0	84 521	16 588	116 306	557 521	19 414 254
17	Cintalapa	45 416 872	285 881	7 345 743	40 003	342 726	745 138	0	249 338	48 934	575 585	0	55 050 219
18	Coapilla	12 098 084	76 694	1 538 636	10 732	62 664	84 531	0	66 891	13 128	65 296	0	14 016 655
19	Comitán de Domínguez	108 734 248	819 303	15 973 028	114 645	646 420	1 394 832	0	714 575	140 238	1 077 444	3 153 649	132 768 383
20	La Concordia	26 224 923	167 309	10 522 529	23 411	320 877	431 376	0	145 923	28 638	333 218	0	38 198 204
21	Copainalá	16 951 474	115 365	2 611 629	16 143	86 325	188 399	0	100 619	19 747	145 530	0	20 235 230
22	Chalchihuitán	13 028 902	98 578	2 534 191	13 794	3 649 943	204 101	0	85 977	16 873	157 658	0	19 790 017
23	Chamula	39 593 755	250 903	6 787 825	35 109	10 464 946	903 086	0	218 831	42 947	697 592	0	58 994 994
24	Chanal	12 514 966	78 836	1 587 524	11 031	1 343 669	121 061	0	68 758	13 494	93 514	0	15 832 853
25	Chapultenango	10 022 670	72 743	1 361 454	10 179	47 586	64 104	0	63 444	12 451	49 517	279 043	11 983 191
26	Chenalhó	22 052 746	146 287	3 505 039	20 470	5 417 945	421 829	0	127 588	25 040	325 844	0	32 042 788
27	Chiapa de Corzo	59 318 645	499 411	16 177 540	69 882	435 964	940 300	0	435 574	85 483	726 339	2 510 784	81 199 922
28	Chiapilla	14 333 268	108 533	1 023 546	15 187	39 154	52 761	0	94 660	18 577	40 755	9 001	15 735 443
29	Chicoasén	12 303 654	107 923	3 088 331	15 102	21 013	45 793	0	94 128	18 473	35 373	158 493	15 887 893
30	Chicomuselo	21 520 002	133 095	3 243 709	18 624	235 808	317 202	0	116 082	22 782	245 024	9 863	25 862 190
31	Chilón	49 380 136	326 067	14 486 835	45 626	12 059 027	1 223 567	0	284 388	55 812	945 149	6 278 194	85 084 803
32	Escuintla	20 707 589	120 790	3 198 669	16 902	195 062	263 280	0	105 350	20 675	203 372	320 014	25 151 703
33	Francisco de León	9 945 795	74 768	1 931 486	10 462	46 707	62 751	0	65 211	12 798	48 472	0	12 198 450
34	Frontera Comalapa	34 325 991	222 678	6 130 393	31 159	314 684	686 204	0	194 214	38 115	530 061	0	42 473 499
35	Frontera Hidalgo	13 164 002	88 168	2 011 919	12 337	92 085	124 233	0	76 898	15 092	95 964	0	15 680 698
36	La Grandeza	11 291 246	81 719	1 228 474	11 435	48 826	65 839	0	71 273	13 988	50 858	0	12 863 658
37	Huehuetlán	22 047 611	135 757	3 236 763	18 996	229 447	309 672	0	118 404	23 237	239 208	768 913	27 128 007
38	Huixtán	15 998 469	99 484	2 370 199	13 921	1 766 230	200 768	0	86 768	17 028	155 084	0	20 707 951
39	Huitiupán	16 815 760	109 930	3 465 190	15 382	1 631 761	243 162	0	95 878	18 816	187 832	0	22 583 712
40	Huixtla	38 782 810	251 763	5 811 169	35 229	207 108	448 261	0	219 581	43 094	346 261	547 679	46 692 955
41	La Independencia	24 728 916	143 451	3 837 035	20 073	293 697	396 202	0	125 115	24 554	306 047	24 675	29 899 766
42	Ihuatán	11 129 899	79 581	1 279 062	11 136	44 256	96 726	0	69 408	13 622	74 716	103 795	12 902 201
43	Itcomitán	11 577 272	82 684	1 379 059	11 570	42 638	92 885	630 192	72 115	14 153	71 749	122 011	14 096 327
44	Itapá	16 533 588	107 446	4 213 251	15 035	184 462	248 559	0	93 712	18 391	192 000	164 258	21 770 703
45	Itapangajoyá	13 089 358	74 594	1 269 966	10 438	40 164	54 063	361 292	65 059	12 768	41 761	156 737	15 176 200
46	Jiquipilas	24 907 433	132 744	3 876 191	18 575	159 732	348 047	0	115 776	22 722	268 850	469 161	30 319 231
47	Jitotol	15 630 105	106 477	2 943 418	14 899	157 703	212 832	0	92 867	18 225	164 403	0	19 340 928
48	Juárez	21 363 489	126 541	2 731 725	17 707	84 828	184 503	1 253 772	110 366	21 660	142 520	0	26 037 108
49	Larrazindar	18 747 157	114 256	2 134 142	15 988	1 669 920	269 846	0	99 651	19 557	208 444	673 785	23 952 744
50	La Libertad	13 446 407	71 759	1 036 390	10 041	20 352	44 553	0	62 586	12 283	34 415	0	14 738 788
51	Mapastepec	27 848 165	166 993	15 106 469	23 367	179 442	391 856	0	145 648	28 584	302 691	2 277 222	46 470 437
52	Las Margaritas	53 296 564	347 799	10 416 388	48 667	9 357 100	1 227 850	0	303 342	59 532	948 457	2 599 211	78 604 911
53	Mazapa de Madero	9 387 075	63 250	1 191 923	8 851	49 897	67 343	0	55 165	10 826	52 020	597	10 886 947
54	Mazatán	19 048 229	113 371	2 962 973	15 864	178 646	241 036	0	98 880	19 406	186 189	0	22 864 595
55	Metapa	9 792 524	71 343	874 731	9 983	22 857	49 715	0	62 224	12 212	38 402	355 892	11 289 883
56	Mitontic	8 521 833	59 187	706 529	8 282	1 567 243	122 381	0	51 622	10 131	94 534	0	11 141 742
57	Motozintla	36 642 900	230 241	6 667 209	32 218	297 183	649 295	0	200 811	39 410	501 551	2 798 672	48 059 489
58	Nicolás Ruiz	10 015 915	84 978	981 114	11 891	30 351	40 885	0	74 116	14 546	31 582	0	11 285 377
59	Ocosingo	90 508 704	616 668	18 633 426	86 290	16 831 161	2 069 049	0	537 843	105 554	1 598 245	0	130 986 941
60	Ocoatepec	11 814 596	84 081	1 609 422	11 765	959 365	122 907	0	73 333	14 392	94 940	30 338	14 815 142
61	Ocozacoautla de Espinosa	43 510 793	301 758	7 268 284	42 225	378 867	828 884	0	263 186	51 651	640 274	1 397 112	54 683 034
62	Ostuacán	16 386 259	97 258	2 325 192	13 609	117 485	158 307	1 061 857	84 826	16 647	122 285	228 313	20 612 039
63	Osumacinta	8 634 978	68 411	1 340 911	9 573	15 494	33 518	0	59 666	11 710	25 891	152 054	10 352 204
64	Oxchuc	25 591 186	178 327	4 149 538	24 953	7 327 235	502 686	0	155 533	30 524	388 302	147 920	38 496 204
65	Palenque	73 006 337	459 117	10 214 148	64 244	514 501	1 126 441	0	400 431	78 586	870 124	1 233 394	87 967 324
66	Pantelhó	14 556 844	102 153	2 588 812	14 294	2 637 25							

GOBIERNO CONSTITUCIONAL DEL ESTADO DE CHIAPAS
PARTICIPACIONES A ENTIDADES FEDERATIVAS Y MUNICIPIOS
DEL 1 DE ENERO AL 30 DE JUNIO DE 2022
(Pesos)

No.	NOMBRE DEL MUNICIPIO	PRESUPUESTO DEVENGADO											TOTAL
		FONDO GENERAL DE PARTICIPACIONES	FONDO DE PARTICIPACION DE IMPUESTOS ESPECIALES	FONDO DE FOMENTO MUNICIPAL	OTRAS PARTICIPACIONES	FONDO DE FISCALIZACION Y RECAUDACION	FONDO DE COMPENSACION	FONDO DE EXTRACCION DE HIDROCARBUROS	IMPUESTO SOBRE AUTOMOVILES NUEVOS	FONDO DE COMPENSACION DEL IMPUESTO SOBRE AUTOMOVILES NUEVOS (ISAN)	IMPUESTO A LA VENTA FINAL DE GASOLINAS Y DIESEL	ISR PARTICIPABLE MUNICIPAL	
86	Suchiapa	15 982 490	111 600	2 556 148	15 616	99 687	216 182	0	97 335	19 102	166 990	0	19 265 150
87	Suchiate	24 788 749	153 082	3 797 400	21 421	265 917	358 066	0	133 514	26 203	276 589	42 284	29 863 225
88	Sunuapa	10 912 908	67 563	802 428	9 454	14 670	19 771	132 696	58 927	11 565	15 272	46 763	12 092 018
89	Tapachula	299 513 774	2 181 380	39 968 445	305 240	1 375 891	2 958 569	0	1 902 545	373 382	2 285 358	16 210 208	367 074 791
90	Tapalapa	10 069 570	72 193	961 134	10 102	28 878	38 926	0	62 965	12 357	30 068	259 989	11 546 180
91	Tapilula	10 684 268	79 936	1 695 201	11 185	52 872	114 332	0	69 718	13 682	88 316	0	12 809 511
92	Tecpatán	14 431 955	105 562	2 558 142	14 771	137 390	184 801	0	92 069	18 069	142 750	376 842	18 062 351
93	Tenejapa	22 449 629	148 584	4 468 588	20 791	3 345 725	417 514	0	129 591	25 433	322 510	0	31 328 365
94	Teopisca	23 674 708	152 582	3 910 273	21 351	2 658 897	428 642	0	133 078	26 117	331 106	0	31 336 753
96	Tila	33 206 315	219 507	8 817 721	30 715	5 999 817	730 568	0	191 448	37 572	564 330	0	49 797 994
97	Tonalá	53 865 713	338 415	7 859 806	47 354	357 535	770 968	0	295 157	57 926	595 538	1 399 754	65 588 166
98	Totolapa	13 532 588	110 191	1 083 150	15 419	46 628	62 604	0	96 105	18 861	48 359	24 252	15 038 157
99	La Trinitaria	37 131 599	221 271	14 342 567	30 962	528 115	711 788	0	192 987	37 874	549 824	1 027 077	54 774 065
100	Tumbalá	19 300 692	125 200	6 354 886	17 519	2 632 792	334 429	0	109 196	21 430	258 331	371 039	29 525 515
101	Tuxtla Gutiérrez	827 358 467	6 327 186	92 328 275	885 361	2 350 089	4 961 617	0	5 518 414	1 083 012	3 832 620	76 137 074	1 020 782 114
102	Tuxtla Chico	24 044 627	149 228	3 844 261	20 881	259 607	350 216	0	130 153	25 543	270 526	781 159	29 876 201
103	Tuzantán	18 537 835	118 763	2 495 589	16 618	191 348	258 257	0	103 582	20 328	199 491	706 827	22 648 638
104	Tzimol	13 814 345	89 178	1 934 765	12 479	64 417	140 813	0	77 779	15 264	108 772	198 015	16 455 825
105	Unión Juárez	12 775 083	90 210	1 646 737	12 623	62 270	135 365	0	78 679	15 441	104 563	0	14 920 971
106	Venustiano Carranza	33 138 020	193 084	5 654 370	27 018	430 792	579 661	0	168 403	33 050	447 761	2	40 672 162
107	Villa Corzo	34 017 395	192 650	5 684 017	26 957	419 222	564 393	0	168 024	32 975	435 968	434 960	41 976 561
108	Villaflora	56 520 073	360 650	9 435 843	50 466	426 087	926 792	0	314 550	61 732	715 904	1 162 723	69 974 821
109	Yajalón	23 545 759	146 803	3 401 151	20 542	2 205 677	350 630	0	128 038	25 128	270 846	656 825	30 751 399
110	San Lucas	14 989 756	110 753	1 199 139	15 498	48 356	65 014	0	96 596	18 957	50 221	83 695	16 677 985
111	Zinacantan	21 104 351	158 796	3 752 941	22 220	4 186 815	400 407	0	138 498	27 181	309 296	375 140	30 475 645
112	San Juan Cancuc	16 571 666	126 488	1 894 065	17 699	4 447 508	340 604	0	110 319	21 651	263 101	154 347	23 947 447
113	Aldama	6 723 370	68 655	403 364	9 607	590 271	73 690	0	59 880	11 752	56 922	0	7 997 511
114	Benemérito de las Américas	12 394 712	97 826	1 944 231	13 689	150 420	202 603	0	85 321	16 745	156 502	1 099 242	16 161 290
115	Maravilla Tenejapa	10 571 557	83 078	1 426 674	11 625	1 002 218	128 468	0	72 459	14 220	99 236	372 458	13 781 993
116	Marqués de Comillas	9 956 472	87 723	1 417 287	12 275	83 696	112 274	0	76 510	15 015	86 726	164 415	12 012 393
117	Montecristo de Guerrero	8 923 472	74 546	1 004 800	10 431	53 826	72 435	0	65 017	12 760	55 953	0	10 273 240
118	San Andrés Duraznal	7 763 845	84 721	578 978	11 855	422 799	52 587	0	73 892	14 502	40 621	0	9 043 799
119	Santiago El Pinar	8 427 767	98 535	304 588	13 788	379 301	43 476	0	85 939	16 866	33 583	0	9 403 844
120	Capitán Luis Ángel Vidal	5 740 820	63 890	452 749	8 940	211 337	37 358	0	55 724	10 936	28 858	0	6 610 611
121	Rincón Chamula San Pedro	6 916 990	67 710	703 011	9 475	609 825	75 561	0	59 055	11 590	58 367	0	8 511 583
122	El Parral	10 805 390	86 919	1 558 557	12 163	60 632	132 057	0	75 809	14 878	102 008	0	12 848 413
123	Emiliano Zapata	8 609 126	78 771	1 094 069	11 022	41 945	91 529	0	68 702	13 483	70 702	148 013	10 227 363
124	Mezcalapa	13 004 239	108 107	1 802 950	15 127	152 123	204 853	0	94 288	18 504	158 239	0	15 558 430
125	Honduras de la Sierra	8 233 731	60 805	1 025 988	8 508	75 081	100 878	0	53 033	10 408	77 923	0	9 646 354

Fuente: Secretaría de Hacienda.

GOBIERNO CONSTITUCIONAL DEL ESTADO DE CHIAPAS
APORTACIONES FEDERALES PARA ENTIDADES FEDERATIVAS Y MUNICIPIOS RAMO 33
DEL 1 DE ENERO AL 30 DE JUNIO DE 2022
(Pesos)

No.	NOMBRE DEL MUNICIPIO	PRESUPUESTO DEVENGADO		
		Fondo de Aportaciones para la Infraestructura Social Municipal (FISM)	Fondo de Aportaciones para el Fortalecimiento de los Municipios (FORTAMUN)	TOTAL
TOTAL		7 853 837 472	2 081 902 240	9 935 739 712
1	Acacoyagua	28 265 490	6 757 380	35 022 870
2	Acala	26 382 744	7 956 462	34 339 206
3	Acapetahua	32 058 864	10 101 521	42 160 385
4	Altamirano	97 845 900	13 579 351	111 425 251
5	Amatán	50 429 382	9 205 117	59 634 499
6	Amatenango de la Frontera	58 683 522	11 917 608	70 601 130
7	Amatenango del Valle	26 657 106	4 237 164	30 894 270
8	Ángel Albino Corzo	45 789 636	11 997 222	57 786 858
9	Arriaga	27 132 618	15 447 637	42 580 255
10	Bejucal de Ocampo	28 222 728	2 765 814	30 988 542
11	Bella Vista	40 463 010	7 569 660	48 032 670
12	Berriozabal	42 779 112	24 271 589	67 050 701
13	Bochil	57 473 220	13 993 566	71 466 786
14	El Bosque	58 045 674	9 115 363	67 161 037
15	Cacahoatán	57 727 092	18 818 819	76 545 911
16	Catazajá	23 000 292	6 616 554	29 616 846
17	Cintalapa	79 905 624	33 086 898	112 992 522
18	Coapilla	19 665 282	3 717 798	23 383 080
19	Comitán de Domínguez	96 981 192	62 405 681	159 386 873
20	La Concordia	91 487 238	18 746 713	110 233 951
21	Copainalá	26 215 416	8 333 875	34 549 291
22	Chalchihuitán	69 322 614	8 229 852	77 552 466
23	Chamula	229 627 764	38 292 192	267 919 956
24	Chanal	46 887 732	5 136 570	52 024 302
25	Chapultenango	18 482 208	2 805 997	21 288 205
26	Chenalhó	131 558 748	17 789 477	149 348 225
27	Chiapa de Corzo	77 066 742	42 088 103	119 154 845
28	Chiapilla	11 962 950	2 311 794	14 274 744
29	Chicoasén	8 556 558	2 028 642	10 585 200
30	Chicomuselo	67 845 564	13 814 058	81 659 622
31	Chilón	386 976 444	51 546 707	438 523 151
32	Escuintla	43 017 642	11 602 535	54 620 177
33	Francisco de León	20 884 344	2 720 753	23 605 097
34	Frontera Comalapa	88 179 618	30 379 667	118 559 285
35	Frontera Hidalgo	17 131 608	5 466 289	22 597 897
36	La Grandeza	28 485 744	2 891 994	31 377 738
37	Huehuetán	31 523 046	13 644 318	45 167 364
38	Huixtán	65 700 678	8 627 921	74 328 599
39	Huitiupán	72 874 986	10 474 801	83 349 787
40	Huixtla	34 915 746	19 994 243	54 909 989
41	La Independencia	84 636 150	17 428 211	102 064 361
42	Ixhuatán	23 541 504	4 272 462	27 813 966

GOBIERNO CONSTITUCIONAL DEL ESTADO DE CHIAPAS
APORTACIONES FEDERALES PARA ENTIDADES FEDERATIVAS Y MUNICIPIOS RAMO 33
DEL 1 DE ENERO AL 30 DE JUNIO DE 2022
(Pesos)

No.	NOMBRE DEL MUNICIPIO	PRESUPUESTO DEVENGADO		
		Fondo de Aportaciones para la Infraestructura Social Municipal (FISM)	Fondo de Aportaciones para el Fortalecimiento de los Municipios (FORTAMUN)	TOTAL
43	Ixtacomitán	17 258 262	4 116 241	21 374 503
44	Ixtapa	58 478 238	10 890 144	69 368 382
45	Ixtapangajoya	9 851 244	2 359 865	12 211 109
46	Jiquipilas	40 510 392	15 420 600	55 930 992
47	Jitotol	50 011 752	9 375 612	59 387 364
48	Juárez	16 395 006	8 189 297	24 584 303
49	Larrainzar	68 042 262	11 738 855	79 781 117
50	La Libertad	12 005 154	1 964 802	13 969 956
51	Mapastepec	39 425 748	17 323 434	56 749 182
52	Las Margaritas	278 418 312	52 960 595	331 378 907
53	Mazapa de Madero	19 867 638	2 967 102	22 834 740
54	Mazatán	27 463 800	10 608 870	38 072 670
55	Metapa	8 395 554	2 206 645	10 602 199
56	Mitontic	28 814 172	5 165 485	33 979 657
57	Motozintla	113 592 300	28 690 134	142 282 434
58	Nicolás Ruiz	13 924 116	1 789 428	15 713 544
59	Ocosingo	556 292 424	88 123 452	644 415 876
60	Ocotepec	33 094 128	5 290 541	38 384 669
61	Ocozacoautla de Espinosa	102 376 020	36 575 994	138 952 014
62	Ostuacán	25 849 626	6 935 760	32 785 386
63	Osumacinta	9 206 046	1 495 758	10 701 804
64	Oxchuc	155 128 086	20 628 895	175 756 981
65	Palenque	191 898 102	49 670 154	241 568 256
66	Pantelhó	81 565 926	9 910 747	91 476 673
67	Pantepec	25 257 840	4 606 314	29 864 154
68	Pichucalco	23 594 850	11 986 704	35 581 554
69	Pijijiapan	48 620 232	19 224 769	67 845 001
70	El Porvenir	37 651 860	4 605 187	42 257 047
71	Villa Comaltitlán	34 291 668	11 377 589	45 669 257
72	Pueblo Nuevo Solistahuacán	54 752 682	11 129 358	65 882 040
73	Rayón	20 985 654	4 080 564	25 066 218
74	Reforma	20 880 162	16 834 865	37 715 027
75	Las Rosas	45 861 114	10 826 304	56 687 418
76	Sabanilla	86 255 676	11 224 368	97 480 044
77	Salto de Agua	139 691 010	24 128 508	163 819 518
78	San Cristóbal de las Casas	173 280 096	81 068 274	254 348 370
79	San Fernando	32 491 518	15 694 740	48 186 258
80	Siltepec	49 680 678	9 740 256	59 420 934
81	Simojovel	142 718 484	19 878 954	162 597 438
82	Sitalá	51 717 792	5 827 554	57 545 346
83	Socoltenango	28 572 570	7 169 717	35 742 287
84	Solosuchiapa	14 509 428	3 214 956	17 724 384
85	Soyaló	17 425 236	4 089 577	21 514 813
86	Suchiapa	25 974 714	9 623 839	35 598 553

GOBIERNO CONSTITUCIONAL DEL ESTADO DE CHIAPAS
APORTACIONES FEDERALES PARA ENTIDADES FEDERATIVAS Y MUNICIPIOS RAMO 33
DEL 1 DE ENERO AL 30 DE JUNIO DE 2022
(Pesos)

No.	NOMBRE DEL MUNICIPIO	PRESUPUESTO DEVENGADO		
		Fondo de Aportaciones para la Infraestructura Social Municipal (FISM)	Fondo de Aportaciones para el Fortalecimiento de los Municipios (FORTAMUN)	TOTAL
87	Suchiate	32 824 980	15 649 302	48 474 282
88	Sunuapa	7 247 058	866 738	8 113 796
89	Tapachula	191 164 170	132 829 032	323 993 202
90	Tapalapa	10 909 704	1 707 560	12 617 264
91	Tapilula	14 481 678	5 104 272	19 585 950
92	Tecpatán	28 110 264	8 046 216	36 156 480
93	Tenejapa	123 224 574	18 086 525	141 311 099
94	Teopisca	64 820 400	18 588 613	83 409 013
96	Tila	250 927 062	31 359 061	282 286 123
97	Tonalá	64 061 940	34 516 560	98 578 500
98	Totolapa	18 676 872	2 707 985	21 384 857
99	La Trinitaria	133 411 080	31 211 101	164 622 181
100	Tumbalá	105 617 664	14 279 724	119 897 388
101	Tuxtla Gutiérrez	126 983 862	226 878 421	353 862 283
102	Tuxtla Chico	39 029 712	15 405 953	54 435 665
103	Tuzantán	33 630 510	11 379 467	45 009 977
104	Tzimol	22 337 370	6 218 862	28 556 232
105	Unión Juárez	19 252 656	6 011 567	25 264 223
106	Venustiano Carranza	122 215 632	25 270 511	147 486 143
107	Villa Corzo	96 543 588	24 651 252	121 194 840
108	Villaflores	114 437 862	41 134 619	155 572 481
109	Yajalón	75 520 374	15 128 435	90 648 809
110	San Lucas	21 469 032	2 826 276	24 295 308
111	Zinacantán	98 838 072	17 039 155	115 877 227
112	San Juan Cancuc	124 702 992	14 250 809	138 953 801
113	Aldama	20 821 020	3 184 536	24 005 556
114	Benemérito de las Américas	32 933 016	8 863 757	41 796 773
115	Maravilla Tenejapa	40 121 898	5 525 622	45 647 520
116	Marqués de Comillas	33 177 426	4 841 400	38 018 826
117	Montecristo de Guerrero	23 599 716	3 159 000	26 758 716
118	San Andrés Duraznal	17 173 812	2 270 862	19 444 674
119	Santiago El Pinar	12 604 968	1 862 280	14 467 248
120	Capitán Luis Ángel Vidal	10 192 536	1 620 434	11 812 970
121	Rincón Chamula San Pedro	19 472 832	3 273 917	22 746 749
122	El Parral	24 531 984	5 853 468	30 385 452
123	Emiliano Zapata	16 013 826	4 049 394	20 063 220
124	Mezcalapa	29 770 404	8 955 385	38 725 789
125	Honduras de la Sierra	26 517 822	4 374 984	30 892 806

Fuente: Secretaría de Hacienda.

GOBIERNO CONSTITUCIONAL DEL ESTADO DE CHIAPAS
TRANSFERENCIAS DE RECURSOS A MUNICIPIOS
DEL 1 DE ENERO AL 30 DE JUNIO DE 2022
(Pesos)

NOMBRE DEL MUNICIPIO	PRESUPUESTO DEVENGADO					TOTAL
	RECURSOS NO ETIQUETADOS		RECURSOS ETIQUETADOS			
	A1 Ingresos Estatales	28 Participaciones a Entidades Federativas y Municipios	23 Provisiones Salariales y Económicas	47 Entidades no Sectorizadas	48 Cultura	
TOTAL	2 446 025	230 999	15 694 021	2 600 000	325 272	21 296 317
Acala	0	0	0	200 000	0	200 000
Chapultenango	0	0	0	200 000	0	200 000
Chenalhó	0	0	0	200 000	0	200 000
Chiapa de Corzo	1 196 025	0	0	0	0	1 196 025
Chicoasén	0	0	0	200 000	0	200 000
Escuintla	0	0	0	200 000	0	200 000
Ixhuitán	0	0	0	200 000	0	200 000
Jiquipilas	1 250 000	0	0	0	0	1 250 000
Juárez	0	0	6 289 243	0	0	6 289 243
Ostuacán	0	0	2 053 582	0	0	2 053 582
Mapastepec	0	0	0	200 000	0	200 000
Metapa de Domínguez	0	0	0	200 000	0	200 000
Palenque	0	0	0	0	325 272	325 272
Pichucalco	0	0	2 731 714	0	0	2 731 714
Pijijiapan	0	0	0	200 000	0	200 000
Rayón	0	0	0	200 000	0	200 000
Reforma	0	0	4 424 997	0	0	4 424 997
Solosuchiapa	0	0	0	200 000	0	200 000
Soyaló	0	0	0	200 000	0	200 000
Sunuapa	0	0	194 485	0	0	194 485
Teopisca	0	0	0	200 000	0	200 000
La Trinitaria	0	230 999	0	0	0	230 999

Fuente: Secretaría de Hacienda.