

II.5.3. Entidades.

La asignación presupuestaria destinada a la operación de las Entidades para el Ejercicio Fiscal 2004, asciende a la cantidad de 11 mil 107 millones 695 mil 672 pesos que constituyen el 42.79% del total del Presupuesto de Egresos; comparando esta cifra con la aprobada del 2003, ésta se incrementa en un 14.37% (ver cuadro II.5.3.1).

Entidades del Poder Ejecutivo 2004
Cuadro II.5.3.1

Entidades	Aprobado 2003		Proyecto 2004		Variaciones	
	A	%	B	%	\$ B/A	% B/A
Presupuesto Total	9,711,843,108.96	41.13	11,107,695,672.50	42.79	1,395,852,563.54	14.37
Comité de Construcción de Escuelas	372,560,343.72	1.58	377,817,624.84	1.46	5,257,281.12	1.41
Instituto de Historia Natural y Ecología	43,681,000.00	0.18	51,592,603.60	0.20	7,911,603.60	18.11
Instituto de Desarrollo Humano	78,292,529.17	0.33	106,408,596.50	0.41	28,116,067.33	35.91
Comisión de Caminos	779,025,872.21	3.30	724,852,447.69	2.79	-54,173,424.52	-6.95
COMCAFE	29,842,699.03	0.13	33,788,200.05	0.13	3,945,501.02	13.22
COFOCE	9,260,000.00	0.04	0.00	0.00	-9,260,000.00	-100.00
Comisión Estatal de Agua y Saneamiento	129,739,265.06	0.55	131,432,586.01	0.51	1,693,320.95	1.31
Servicios Educativos para Chiapas	6,443,872,009.40	27.29	7,216,003,438.36	27.80	772,131,428.96	11.98
CONECULTA	71,473,756.00	0.30	82,970,819.44	0.32	11,497,063.44	16.09
Instituto de Salud	1,754,095,634.37	7.43	2,223,428,979.21	8.57	469,333,344.84	26.76
Instituto de Educación para Adultos	0.00	0.00	91,960,976.59	0.35	91,960,976.59	100.00
CONALEP-Chiapas	0.00	0.00	63,313,400.21	0.24	63,313,400.21	100.00
COCYTECH	0.00	0.00	4,126,000.00	0.02	4,126,000.00	100.00

Al igual que en el resto de los organismos públicos adscritos al Poder Ejecutivo, se pretende eficientar la aplicación de los recursos y reorientar la aplicación de recursos a las entidades que atienden a los sectores más prioritarios.

En el caso de las entidades, observamos que Servicios Educativos para Chiapas se incrementó en un 11.98%, Comisión para el Desarrollo y Fomento del Café de Chiapas aumentó un 13.22%; el Instituto de Salud se incrementó en un 26.76%; CONECULTA creció un 16.09%, el Instituto de Desarrollo Humano creció en un 35.91% y el Instituto de Historia Natural y Ecología sube en un 18.11%, entre otras; enfatizándose el enfoque de los recursos en sectores prioritarios.

Entidades del Poder Ejecutivo 2004

Gráfica II.5.3.1

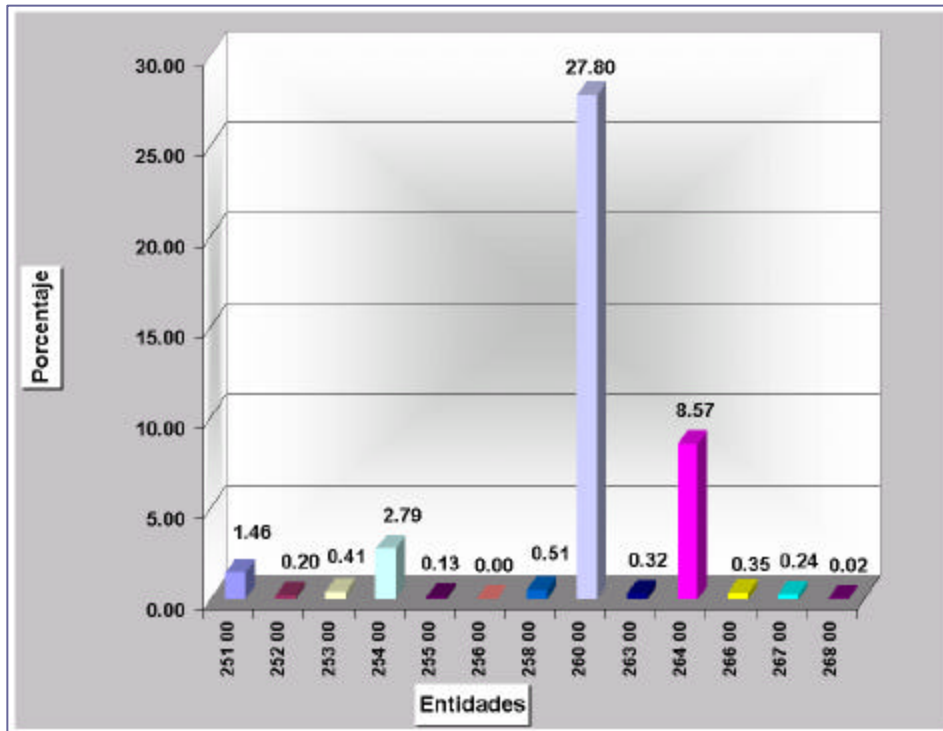

A continuación, se presentan cada uno de los Programas Estratégicos Anuales, de cada uno de los Organismos Públicos que integran las Entidades, adscritas al Poder Ejecutivo.