

**SISTEMA CONTABLE 2023**  
**ESTADO DE SITUACIÓN FINANCIERA**  
**AL 31 DE DICIEMBRE DEL 2023**  
 (Cifras en Pesos)

Concepto	2023	2022	Concepto	2023	2022
<b>ACTIVO</b>			<b>PASIVO</b>		
<b>Activo Circulante</b>			<b>Pasivo Circulante</b>		
Efectivo y Equivalentes	41,735,760.61	34,747,863.53	Cuentas por Pagar a Corto Plazo	19,111,114.32	8,511,999.74
Derechos a Recibir Efectivo o Equivalentes	0.00	40,813.70	Documentos por Pagar a Corto Plazo	0.00	0.00
Derechos a Recibir Bienes o Servicios	0.00	0.00	Porción a Corto Plazo de la Deuda Pública a Largo Plazo	0.00	0.00
Inventarios	0.00	0.00	Títulos y Valores a Corto Plazo	0.00	0.00
Almacenes	0.00	0.00	Pasivos Diferidos a Corto Plazo	0.00	0.00
Estimación por Pérdida o Deterioro de Activos Circulantes	0.00	0.00	Fondos y Bienes de Terceros en Garantía y/o Administración a Corto Plazo	0.00	142.14
Otros Activos Circulantes	0.00	0.00	Provisiones a Corto Plazo	0.00	0.00
<b>Total de Activos Circulantes</b>	<b>41,735,760.61</b>	<b>34,788,677.23</b>	Otros Pasivos a Corto Plazo	647,197.11	5,247,802.95
<b>Activo No Circulante</b>			<b>Total de Pasivos Circulantes</b>	<b>19,758,311.43</b>	<b>13,759,944.83</b>
Inversiones Financieras a Largo Plazo	0.00	0.00	<b>Pasivo No Circulante</b>		
Derechos a Recibir Efectivo o Equivalentes a Largo Plazo	46,432.29	10,924.00	Cuentas por Pagar a Largo Plazo	0.00	0.00
Bienes Inmuebles, Infraestructura y Construcciones en Proceso	108,113,915.22	108,113,915.22	Documentos por Pagar a Largo Plazo	0.00	0.00
Bienes Muebles	152,332,105.85	148,947,760.72	Deuda Pública a Largo Plazo	0.00	0.00
Activos Intangibles	3,453,189.26	3,160,193.79	Pasivos Diferidos a Largo Plazo	488,597.71	488,181.16
Depreciación, Deterioro y Amortización Acumulada de Bienes	(2,103,475.41)	(2,103,475.41)	Fondos y Bienes de Terceros en Garantía y/o Administración a Largo Plazo	905,158.04	904,832.04
Activos Diferidos	26,383.80	515,101.84	Provisiones a Largo Plazo	0.00	0.00
Estimación por Pérdida o Deterioro de Activos no Circulantes	0.00	0.00	<b>Total de Pasivos No Circulantes</b>	<b>1,393,755.75</b>	<b>1,393,013.20</b>
Otros Activos no Circulantes	0.00	0.00	<b>Total del Pasivo</b>	<b>21,152,067.18</b>	<b>15,152,958.03</b>
<b>Total de Activos No Circulantes</b>	<b>261,868,551.01</b>	<b>258,644,420.16</b>	<b>HACIENDA PÚBLICA / PATRIMONIO</b>		
<b>Total del Activo</b>	<b>303,604,311.62</b>	<b>293,433,097.39</b>	<b>Hacienda Pública/Patrimonio Contribuido</b>	0.00	0.00
			Aportaciones	0.00	0.00
			Donaciones de Capital	0.00	0.00
			Actualización de la Hacienda Pública/Patrimonio	0.00	0.00
			<b>Hacienda Pública/Patrimonio Generado</b>	282,452,244.44	278,280,139.36
			Resultados del Ejercicio (Ahorro/Desahorro)	6,336,872.52	3,904,346.70
			Resultados de Ejercicios Anteriores	276,093,986.13	274,354,406.87
			Revalúos	0.00	0.00
			Reservas	21,385.79	21,385.79
			Rectificaciones de Resultados de Ejercicios Anteriores	0.00	0.00
			<b>Exceso o Insuficiencia en la Actualización de la Hacienda Pública/Patrimonio</b>	0.00	0.00
			Resultado por Posición Monetaria	0.00	0.00
			Resultado por Tenencia de Activos no Monetarios	0.00	0.00
			<b>Total Hacienda Pública/Patrimonio</b>	<b>282,452,244.44</b>	<b>278,280,139.36</b>
			<b>Total del Pasivo y Hacienda Pública/Patrimonio</b>	<b>303,604,311.62</b>	<b>293,433,097.39</b>

**SISTEMA CONTABLE 2023**  
**ESTADO DE ACTIVIDADES**  
**DEL 1o. DE ENERO AL 31 DE DICIEMBRE DE 2023**  
 (Cifras en Pesos)

Concepto	2023	2022
<b>INGRESOS Y OTROS BENEFICIOS</b>		
<i>Ingresos de Gestión</i>	<b>12,050,248.97</b>	<b>0.00</b>
Impuestos	0.00	0.00
Cuotas y Aportaciones de Seguridad Social	0.00	0.00
Contribuciones de Mejoras	0.00	0.00
Derechos	0.00	0.00
Productos	0.00	0.00
Aprovechamientos	0.00	0.00
Ingresos por Venta de Bienes y Prestación de Servicios	12,050,248.97	0.00
<i>Participaciones, Aportaciones, Convenios, Incentivos Derivados de la Colaboración Fiscal, Fondos Distintos de Aportaciones, Transferencias, Asignaciones, Subsidios y Subvenciones, y Pensiones y Jubilaciones</i>	<b>148,910,144.69</b>	<b>129,039,323.29</b>
Participaciones, Aportaciones, Convenios, Incentivos Derivados de la Colaboración Fiscal y Fondos Distintos de Aportaciones	0.00	0.00
Transferencias, Asignaciones, Subsidios y Subvenciones, y Pensiones y Jubilaciones	148,910,144.69	129,039,323.29
<i>Otros Ingresos y Beneficios</i>	<b>1.63</b>	<b>0.00</b>
Ingresos Financieros	0.00	0.00
Incremento por Variación de Inventarios	0.00	0.00
Disminución del Exceso de Estimaciones por Pérdida o Deterioro u Obsolescencia	0.00	0.00
Disminución del Exceso de Provisiones	0.00	0.00
Otros Ingresos y Beneficios Varios	1.63	0.00
<b>Total de Ingresos y Otros Beneficios</b>	<b>160,960,395.29</b>	<b>129,039,323.29</b>
<b>GASTOS Y OTRAS PÉRDIDAS</b>		
<i>Gastos de Funcionamiento</i>	<b>154,250,559.12</b>	<b>6,210,985.43</b>
Servicios Personales	117,726,453.43	2,491,848.89
Materiales y Suministros	5,613,637.51	1,117,068.13
Servicios Generales	30,910,468.18	2,602,068.41
<i>Transferencias, Asignaciones, Subsidios y Otras Ayudas</i>	<b>307,940.00</b>	<b>118,715,788.68</b>
Transferencias Internas y Asignaciones al Sector Público	0.00	118,146,845.28
Transferencias al Resto del Sector Público	0.00	0.00
Subsidios y Subvenciones	0.00	0.00
Ayudas Sociales	307,940.00	568,943.40
Pensionamientos y Jubilaciones	0.00	0.00
Transferencias a Fideicomisos, Mandatos y Contratos Análogos	0.00	0.00
Transferencias a la Seguridad Social	0.00	0.00
Donativos	0.00	0.00
Transferencias al Exterior	0.00	0.00
<i>Participaciones y Aportaciones</i>	<b>0.00</b>	<b>0.00</b>
Participaciones	0.00	0.00
Aportaciones	0.00	0.00
Convenios	0.00	0.00
<i>Intereses, Comisiones y Otros Gastos de la Deuda Pública</i>	<b>0.00</b>	<b>0.00</b>
Intereses de la Deuda Pública	0.00	0.00
Comisiones de la Deuda Pública	0.00	0.00
Gastos de la Deuda Pública	0.00	0.00
Costo por Coberturas	0.00	0.00
Apoyos Financieros	0.00	0.00
<i>Otros Gastos y Pérdidas Extraordinarias</i>	<b>65,023.65</b>	<b>208,202.48</b>
Estimaciones, Depreciaciones, Deterioros, Obsolescencia y Amortizaciones	0.00	0.00
Provisiones	0.00	0.00
Disminución de Inventarios	0.00	0.00
Otros Gastos	65,023.65	208,202.48
<i>Inversión Pública</i>	<b>0.00</b>	<b>0.00</b>
Inversión Pública no Capitalizable	0.00	0.00
<b>Total de Gastos y Otras Pérdidas</b>	<b>154,623,522.77</b>	<b>125,134,976.59</b>
<b>Resultados del Ejercicio (Ahorro/Desahorro)</b>	<b>6,336,872.52</b>	<b>3,904,346.70</b>

**SISTEMA CONTABLE 2023**  
**ESTADO DE VARIACIÓN EN LA HACIENDA PÚBLICA**  
**DEL 01 DE ENERO AL 31 DE DICIEMBRE DE 2023**

(Cifras en Pesos)

Página 1 de 1

Fecha:

06/03/2024

Concepto	Hacienda Pública / Patrimonio Contribuido	Hacienda Pública / Patrimonio Generado de Ejercicios Anteriores	Hacienda Pública / Patrimonio Generado del Ejercicio	Exceso o Insuficiencia en la Actualización de la Hacienda Pública/Patrimonio	Total
<b>Hacienda Pública / Patrimonio Contribuido Neto de 2022</b>	<b>0.00</b>				<b>0.00</b>
Aportaciones	0.00				0.00
Donaciones de Capital	0.00				0.00
Actualización de la Hacienda Pública/Patrimonio	0.00				0.00
<b>Hacienda Pública / Patrimonio Generado Neto de 2022</b>		<b>274,375,792.66</b>	<b>3,904,346.70</b>		<b>278,280,139.36</b>
Resultados del Ejercicio (Ahorro/Desahorro)			3,904,346.70		3,904,346.70
Resultado de Ejercicios Anteriores		274,354,406.87			274,354,406.87
Revalúos		0.00			0.00
Reservas		21,385.79			21,385.79
Rectificaciones de Resultados de Ejercicios Anteriores		0.00			0.00
<b>Exceso o Insuficiencia en la Actualización de la Hacienda Pública / Patrimonio Neto de 2022</b>				<b>0.00</b>	<b>0.00</b>
Resultado por Posición Monetaria				0.00	0.00
Resultado por Tenencia de Activos no Monetarios				0.00	0.00
<b>Hacienda Pública / Patrimonio Neto Final de 2022</b>	<b>0.00</b>	<b>274,375,792.66</b>	<b>3,904,346.70</b>	<b>0.00</b>	<b>278,280,139.36</b>
<b>Cambios en la Hacienda Pública / Patrimonio Contribuido Neto de 2023</b>	<b>0.00</b>				<b>0.00</b>
Aportaciones	0.00				0.00
Donaciones de Capital	0.00				0.00
Actualización de la Hacienda Pública/Patrimonio	0.00				0.00
<b>Variaciones de la Hacienda Pública / Patrimonio Generado Neto de 2023</b>		<b>1,739,579.26</b>	<b>2,432,525.82</b>		<b>4,172,105.08</b>
Resultados del Ejercicio (Ahorro/Desahorro)			6,336,872.52		6,336,872.52
Resultados de Ejercicios Anteriores		1,739,579.26	(3,904,346.70)		(2,164,767.44)
Revalúos			0.00		0.00
Reservas			0.00		0.00
Rectificaciones de Resultados de Ejercicios Anteriores			0.00		0.00
<b>Cambios en el Exceso o Insuficiencia en la Actualización de la Hacienda Pública / Patrimonio Neto de 2023</b>				<b>0.00</b>	<b>0.00</b>
Resultado por Posición Monetaria				0.00	0.00
Resultado por Tenencia de Activos no Monetarios				0.00	0.00
<b>Hacienda Pública / Patrimonio Neto Final de 2023</b>	<b>0.00</b>	<b>276,115,371.92</b>	<b>6,336,872.52</b>	<b>0.00</b>	<b>282,452,244.44</b>

**SISTEMA CONTABLE 2023**  
**ESTADO DE CAMBIOS EN LA SITUACIÓN FINANCIERA**  
**DEL 1o. DE ENERO AL 31 DE DICIEMBRE DE 2023**  
 (Cifras en Pesos)

Página 1 de 1

Fecha: 06/03/2024

Concepto	Origen	Aplicación
<b>ACTIVO</b>	<b>529,531.74</b>	<b>10,700,745.97</b>
<b>Activo Circulante</b>	<b>40,813.70</b>	<b>6,987,897.08</b>
Efectivo y Equivalentes	0.00	6,987,897.08
Derechos a Recibir Efectivo o Equivalentes	40,813.70	0.00
Derechos a Recibir Bienes o Servicios	0.00	0.00
Inventarios	0.00	0.00
Almacenes	0.00	0.00
Estimación por Pérdida o Deterioro de Activos Circulantes	0.00	0.00
Otros Activos Circulantes	0.00	0.00
<b>Activo No Circulante</b>	<b>488,718.04</b>	<b>3,712,848.89</b>
Inversiones Financieras a Largo Plazo	0.00	0.00
Derechos a Recibir Efectivo o Equivalentes a Largo Plazo	0.00	35,508.29
Bienes Inmuebles, Infraestructura y Construcciones en Proceso	0.00	0.00
Bienes Muebles	0.00	3,384,345.13
Activos Intangibles	0.00	292,995.47
Depreciación, Deterioro y Amortización Acumulada de Bienes	0.00	0.00
Activos Diferidos	488,718.04	0.00
Estimación por Pérdida o Deterioro de Activos no Circulantes	0.00	0.00
Otros Activos no Circulantes	0.00	0.00
<b>PASIVO</b>	<b>10,599,857.13</b>	<b>4,600,747.98</b>
<b>Pasivo Circulante</b>	<b>10,599,114.58</b>	<b>4,600,747.98</b>
Cuentas por Pagar a Corto Plazo	10,599,114.58	0.00
Documentos por Pagar a Corto Plazo	0.00	0.00
Porción a Corto Plazo de la Deuda Pública a Largo Plazo	0.00	0.00
Títulos y Valores a Corto Plazo	0.00	0.00
Pasivos Diferidos a Corto Plazo	0.00	0.00
Fondos y Bienes de Terceros en Garantía y/o Administración a Corto Plazo	0.00	142.14
Provisiones a Corto Plazo	0.00	0.00
Otros Pasivos a Corto Plazo	0.00	4,600,605.84
<b>Pasivo No Circulante</b>	<b>742.55</b>	<b>0.00</b>
Cuentas a Pagar a Largo Plazo	0.00	0.00
Documentos por Pagar a Largo Plazo	0.00	0.00
Deuda Pública a Largo Plazo	0.00	0.00
Pasivos Diferidos a Largo Plazo	416.55	0.00
Fondos y Bienes de Terceros en Garantía y/o Administración a Largo Plazo	326.00	0.00
Provisiones a Largo Plazo	0.00	0.00
<b>HACIENDA PÚBLICA/PATRIMONIO</b>	<b>4,172,105.08</b>	<b>0.00</b>
<b>Hacienda Pública/Patrimonio Contribuido</b>	<b>0.00</b>	<b>0.00</b>
Aportaciones	0.00	0.00
Donaciones de Capital	0.00	0.00
Actualización de la Hacienda Pública/Patrimonio	0.00	0.00
<b>Hacienda Pública/Patrimonio Generado</b>	<b>4,172,105.08</b>	<b>0.00</b>
Resultados del Ejercicio (Ahorro/Desahorro)	2,432,525.82	0.00
Resultados de Ejercicios Anteriores	1,739,579.26	0.00
Revalúos	0.00	0.00
Reservas	0.00	0.00
Rectificaciones de Resultados de Ejercicios Anteriores	0.00	0.00
<b>Exceso o Insuficiencia en la Actualización de la Hacienda Pública/Patrimonio</b>	<b>0.00</b>	<b>0.00</b>
Resultado por Posición Monetaria	0.00	0.00
Resultado por Tenencia de Activos no Monetarios	0.00	0.00

**SISTEMA CONTABLE 2023**  
**ESTADO DE FLUJOS DE EFECTIVO**  
**DEL 01 DE ENERO AL 31 DE DICIEMBRE DE 2023**  
 (Cifras en Pesos)

Página 1 de 1

Fecha: 06/03/2024

Concepto	2023	2022
<b>Flujos de Efectivo de las Actividades de Operación</b>		
<b>Origen</b>	<b>160,960,395.29</b>	<b>129,039,323.29</b>
Impuestos	0.00	0.00
Cuotas y Aportaciones de Seguridad Social	0.00	0.00
Contribuciones de Mejoras	0.00	0.00
Derechos	0.00	0.00
Productos	0.00	0.00
Aprovechamientos	0.00	0.00
Ingresos por Venta de Bienes y Prestación de Servicios	0.00	0.00
Participaciones, Aportaciones, Convenios, Incentivos Derivados de la Colaboración Fiscal y Fondos Distintos de Aportaciones	0.00	0.00
Transferencias, Asignaciones, Subsidios y Subvenciones, y Pensiones y Jubilaciones	0.00	0.00
Otros Orígenes de Operación	160,960,395.29	129,039,323.29
<b>Aplicación</b>	<b>154,623,522.77</b>	<b>125,134,976.59</b>
Servicios Personales	117,726,453.43	2,491,848.89
Materiales y Suministros	5,613,637.51	1,117,068.13
Servicios Generales	30,910,468.18	2,602,068.41
Transferencias Internas y Asignaciones al Sector Público	0.00	118,146,845.28
Trasferencias al Resto del Sector Público	0.00	0.00
Subsidios y Subvenciones	0.00	0.00
Ayudas Sociales	307,940.00	568,943.40
Pensiones y Jubilaciones	0.00	0.00
Transferencias a Fideicomisos, Mandatos y Contratos Análogos	0.00	0.00
Transferencias a la Seguridad Social	0.00	0.00
Donativos	0.00	0.00
Transferencias al Exterior	0.00	0.00
Participaciones	0.00	0.00
Aportaciones	0.00	0.00
Convenios	0.00	0.00
Otras Aplicaciones de Operación	65,023.65	208,202.48
<b>Flujos Netos de Efectivo de las Actividades de Operación</b>	<b>6,336,872.52</b>	<b>3,904,346.70</b>
<b>Flujos de Efectivo de las Actividades de Inversión</b>		
<b>Origen</b>	<b>2,269,111.00</b>	<b>81,680.29</b>
Bienes Inmuebles, Infraestructura y Construcciones en Proceso	0.00	0.00
Bienes Muebles	0.00	0.00
Otros Orígenes de Inversión	2,269,111.00	81,680.29
<b>Aplicación</b>	<b>7,617,195.59</b>	<b>10,971,755.47</b>
Bienes Inmuebles, Infraestructura y Construcciones en Proceso	0.00	0.00
Bienes Muebles	3,384,345.13	3,154,043.09
Otras Aplicaciones de Inversión	4,232,850.46	7,817,712.38
<b>Flujos Netos de Efectivo de las Actividades de Inversión</b>	<b>(5,348,084.59)</b>	<b>(10,890,075.18)</b>
<b>Flujos de Efectivo de las Actividades de Financiamiento</b>		
<b>Origen</b>	<b>10,738,835.02</b>	<b>9,666,382.52</b>
Endeudamiento Neto	0.00	0.00
Interno	0.00	0.00
Externo	0.00	0.00
Otros Orígenes de Financiamiento	10,738,835.02	9,666,382.52
<b>Aplicación</b>	<b>4,739,725.87</b>	<b>199,994.62</b>
Servicios de la Deuda	0.00	0.00
Interno	0.00	0.00
Externo	0.00	0.00
Otras Aplicaciones de Financiamiento	4,739,725.87	199,994.62
<b>Flujos Netos de Efectivo por Actividades de Financiamiento</b>	<b>5,999,109.15</b>	<b>9,466,387.90</b>
<b>Incremento/Disminución Neta en el Efectivo y Equivalentes al Efectivo</b>	<b>6,987,897.08</b>	<b>2,480,659.42</b>
<b>Efectivo y Equivalentes al Efectivo al Inicio del Ejercicio</b>	<b>34,747,863.53</b>	<b>32,267,204.11</b>
<b>Efectivo y Equivalentes al Efectivo al Final del Ejercicio</b>	<b>41,735,760.61</b>	<b>34,747,863.53</b>

**SISTEMA CONTABLE 2023**  
**ESTADO ANALITICO DEL ACTIVO**  
**DEL 01 DE ENERO AL 31 DE DICIEMBRE DEL 2023**  
 (Cifras en Pesos)

Página 1 de 1

Fecha: 06/03/2024

Concepto	Saldo Inicial	Cargos del Período	Abonos del Período	Saldo Final	Variación del Período
<b>ACTIVO</b>	<b>293,433,097.39</b>	<b>591,143,130.48</b>	<b>580,971,916.25</b>	<b>303,604,311.62</b>	<b>10,171,214.23</b>
<b>ACTIVO CIRCULANTE</b>	<b>34,788,677.23</b>	<b>544,724,099.99</b>	<b>537,777,016.61</b>	<b>41,735,760.61</b>	<b>6,947,083.38</b>
Efectivo y Equivalentes	34,747,863.53	538,402,172.09	531,414,275.01	41,735,760.61	6,987,897.08
Derechos a Recibir Efectivo o Equivalentes	40,813.70	1,778,016.85	1,818,830.55	0.00	(40,813.70)
Derechos a Recibir Bienes o Servicios	0.00	4,543,911.05	4,543,911.05	0.00	0.00
Inventarios	0.00	0.00	0.00	0.00	0.00
Almacenes	0.00	0.00	0.00	0.00	0.00
Estimación por Pérdida o Deterioro de Activos Circulantes	0.00	0.00	0.00	0.00	0.00
Otros Activos Circulantes	0.00	0.00	0.00	0.00	0.00
<b>ACTIVO NO CIRCULANTE</b>	<b>258,644,420.16</b>	<b>46,419,030.49</b>	<b>43,194,899.64</b>	<b>261,868,551.01</b>	<b>3,224,130.85</b>
Inversiones Financieras a Largo Plazo	0.00	0.00	0.00	0.00	0.00
Derechos a Recibir Efectivo o Equivalentes a Largo Plazo	10,924.00	35,508.29	0.00	46,432.29	35,508.29
Bienes Inmuebles, Infraestructura y Construcciones en Proceso	108,113,915.22	0.00	0.00	108,113,915.22	0.00
Bienes Muebles	148,947,760.72	3,721,461.70	337,116.57	152,332,105.85	3,384,345.13
Activos Intangibles	3,160,193.79	292,995.47	0.00	3,453,189.26	292,995.47
Depreciación, Deterioro y Amortización Acumulada de Bienes	(2,103,475.41)	0.00	0.00	(2,103,475.41)	0.00
Activos Diferidos	515,101.84	42,369,065.03	42,857,783.07	26,383.80	(488,718.04)
Estimación por Pérdida o Deterioro de Activos no Circulantes	0.00	0.00	0.00	0.00	0.00
Otros Activos no Circulantes	0.00	0.00	0.00	0.00	0.00

**UNIVERSIDAD TECNOLÓGICA DE LA SELVA**  
**SISTEMA CONTABLE 2023**  
**ESTADO ANALÍTICO DE LA DEUDA Y OTROS PASIVOS**  
**DEL 1o. DE ENERO AL 31 DE DICIEMBRE DE 2023**  
**(Cifras en Pesos)**

DENOMINACIÓN DE LAS DEUDAS	MONEDA DE CONTRATACIÓN	INSTITUCIÓN O PAIS ACREEDOR	SALDO INICIAL DEL PERÍODO	SALDO FINAL DEL PERÍODO
<b>DEUDA PÚBLICA</b>				
<b>Corto Plazo</b>				
<b>Deuda Interna</b>			<b>0.00</b>	<b>0.00</b>
Instituciones de Crédito				
BBVA MEXICO, S.A.	Moneda Nacional	México	0.00	0.00
BANOBRAS, S.N.C.	Moneda Nacional	México	0.00	0.00
BANORTE, S.A.	Moneda Nacional	México	0.00	0.00
INTERACCIONES, S.A.	Moneda Nacional	México	0.00	0.00
SANTANDER, S.A.	Moneda Nacional	México	0.00	0.00
SCOTIABANK INVERLAT, S.A.	Moneda Nacional	México	0.00	0.00
Títulos y Valores	Moneda Nacional	México	0.00	0.00
Arrendamientos Financieros	Moneda Nacional	México	0.00	0.00
<b>Deuda Externa</b>			<b>0.00</b>	<b>0.00</b>
Organismos Financieros Internacionales				
Deuda Bilateral				
Títulos y Valores				
Arrendamientos Financieros				
<b>Subtotal de Deuda Pública a Corto Plazo</b>			<b>0.00</b>	<b>0.00</b>
<b>Largo Plazo</b>				
<b>Deuda Interna</b>			<b>0.00</b>	<b>0.00</b>
Instituciones de Crédito				
BBVA MEXICO, S.A.	Moneda Nacional	México	0.00	0.00
BANOBRAS, S.N.C.	Moneda Nacional	México	0.00	0.00
BANORTE, S.A.	Moneda Nacional	México	0.00	0.00
SANTANDER, S.A.	Moneda Nacional	México	0.00	0.00
Títulos y Valores	Moneda Nacional	México	0.00	0.00
Arrendamientos Financieros	Moneda Nacional	México	0.00	0.00
<b>Deuda Externa</b>			<b>0.00</b>	<b>0.00</b>
Organismos Financieros Internacionales				
Deuda Bilateral				
Títulos y Valores				
Arrendamientos Financieros				
<b>Subtotal de Deuda Pública a Largo Plazo</b>			<b>0.00</b>	<b>0.00</b>
<b>Total de Otros Pasivos</b>	Moneda Nacional	México	<b>15,152,958.03</b>	<b>21,152,067.18</b>
<b>Total de Deuda Pública y Otros Pasivos</b>			<b>15,152,958.03</b>	<b>21,152,067.18</b>

SISTEMA CONTABLE 2023  
INFORME SOBRE PASIVOS CONTINGENTES  
DEL 1o. DE ENERO AL 31 DE DICIEMBRE DE 2023

---

De conformidad a las Principales Reglas de Registro y Valoración del Patrimonio (Elementos Generales), emitidas por el Consejo Nacional de Armonización Contable, publicadas en el capítulo reformado en el Diario Oficial de la Federación el 06 de octubre del 2014, y última reforma del 23 de diciembre de 2020, los Pasivos Contingentes consideran:

- a) Una obligación posible, surgida a raíz de sucesos pasados, cuya existencia ha de ser confirmada sólo por la ocurrencia, o en su caso, por la no ocurrencia, de uno o más eventos inciertos en el futuro, que no están enteramente bajo el control del Ente Público.
- b) Una obligación presente, surgida a raíz de sucesos pasados, que no se ha reconocido contablemente porque: no es probable que la entidad tenga que satisfacerla, desprendiéndose de recursos que incorporen beneficios económicos; o bien el importe de la obligación no pueda ser medido con la suficiente fiabilidad.

Al respecto, se informa que éste Ente Público a esta fecha **NO cuenta con Pasivos Contingentes** significativos pendientes de pago, ya que estos se reconocen y se liquidan en el transcurso del ejercicio, en la vigencia del presupuesto.



---

## **NOTAS A LOS ESTADOS FINANCIEROS**

### **Introducción**

Atendiendo a lo establecido por el artículo 17 de la Ley General de Contabilidad Gubernamental, cada ente público es responsable de su contabilidad, de la operación del sistema y en consecuencia de la información que proporciona para la integración de la Cuenta Pública.

De conformidad al artículo 46, fracción I, inciso g), 47, 48 y 49 de la Ley General de Contabilidad Gubernamental, así como, a la normatividad emitida por el Consejo Nacional de Armonización Contable, a continuación, se presentan las notas a los estados financieros de la Universidad Tecnológica de la Selva, correspondiente al 31 de diciembre de 2023, con los siguientes apartados:

- Notas de Gestión Administrativa,
- Notas de Desglose, y
- Notas de Memoria (Cuentas de Orden).

---

## **NOTAS DE GESTIÓN ADMINISTRATIVA**

### **1.- Autorización e Historia**

#### ***a) Fecha de Creación del Ente Público***

Por Decreto expedido por el Gobernador del Estado de Chiapas, publicado en su periódico oficial con fecha 19 de noviembre de 1997; La Universidad Tecnológica de la Selva, se constituye como un Organismo Descentralizado de la Administración Pública del Estado de Chiapas; de orden público e interés social, con personalidad jurídica y patrimonio propio, contribuyendo a consolidar los programas de desarrollo de la Educación Superior Tecnológica en la entidad; pasando a formar parte del Sistema Nacional de Universidades Tecnológicas.

La Universidad Tecnológica de la Selva forma parte del Sistema de Educación Superior Tecnológica del Estado de Chiapas (SESTECH), con apego a las normas, políticas y lineamientos establecidos de común acuerdo entre las autoridades educativas estatales y federales.

El 17 de abril de 1997, se firmó el Convenio de Coordinación para la Creación, Operación y Apoyo Financiero de la Universidad Tecnológica de La Selva.

Se crea la Universidad Tecnológica de la Selva, como un Organismo Descentralizado de la Administración Pública del Estado de Chiapas, con fundamento en los artículos 30 y 34, fracción XXIII, del Decreto de Creación publicado en el Periódico Oficial No. 057 2ª. Sección, Tomo I, de fecha 19 de noviembre de 1997. No. 184-A-97.

Mediante el Decreto por el que se reforma el Decreto que crea a la Universidad Tecnológica de la Selva, publicado en el Periódico Oficial No. 164, Tomo II, de fecha 9 de abril del 2003 en el que se transfieren las funciones del Secretario de Vinculación, al Secretario Académico, por ser netamente académicas.

#### ***b) Principales Cambios en su Estructura***

El 28 de octubre de 2005, se valida técnicamente la estructura orgánica funcional de la Universidad Tecnológica de la Selva, mediante Oficio No. SA/2194/2005.

Con fecha 06 de diciembre de 2006, mediante Publicación No. 3019-A-2006, del Periódico Oficial No. 399, Tomo II como decreto modificador el Rector es el representante legal y máxima autoridad facultado para autorizar y expedir manuales administrativos aprobados por el H. Consejo Directivo.

El 14 de marzo de 2007, se validan técnicamente las modificaciones a la estructura orgánica funcional de la Universidad Tecnológica de la Selva, mediante Oficio No. SA/0793/2007.

El 25 de septiembre de 2008, se validan técnicamente las modificaciones a la estructura orgánica funcional de la Universidad Tecnológica de la Selva, mediante Oficio No. SA/2089/2008.

Mediante Publicación No. 1523-A-2010-A, del Periódico Oficial No. 214, Segunda Sección, Tomo III del 10 de febrero de 2010, se reformaron diversas disposiciones del Decreto de Creación de la Universidad, en el que se lleva a cabo una redefinición de las atribuciones de algunos Órganos Administrativos, derivado de la creación de otros Órganos y Subórganos; adecuándolos según su funcionamiento y facultades establecidas en los ordenamientos aplicables.

Se llevaron a cabo las últimas reformas al Decreto de Creación de la Universidad Tecnológica de la Selva, mediante Publicación No. 3043-A-2011-B, del Periódico Oficial No. 322, Segunda Sección, Tomo III, de fecha 17 de agosto de 2011, se crearon Unidades Académicas en los Municipios de Rayón, Benemérito de las Américas y el Poblado Crucero San Javier del Municipio de Ocosingo.

## **2.- Panorama Económico y Financiero**

La situación económica y financiera de la Universidad Tecnológica de la Selva fue aceptable durante el ejercicio; debido a que fueron tomados en cuenta todos los lineamientos y normas emitidos por el Consejo Nacional de Armonización Contable (CONAC), y los recursos ministrados por la Secretaría de Hacienda, y Secretaría de Educación Pública fueron presupuestados y erogados de manera adecuada tanto presupuestal, contable y financiera.

## **3.- Organización y Objeto Social**

### ***a) Objeto Social***

La Universidad Tecnológica de la Selva, es responsable de ofrecer Educación Superior pertenecientes al sector público.

### ***b) Principal Actividad***

- Impartir educación de nivel superior de tipo tecnológico, para formar técnicos superiores universitarios de los egresados del nivel medio superior, aptos para la aplicación de conocimientos y la solución creativa de problemas con un sentido de innovación en la incorporación de los avances científicos y tecnológicos, de acuerdo con los requerimientos del desarrollo económico y social de la región, del Estado y del país.
- Ofrecer programas de continuidad de estudios para sus egresados y para egresados del nivel técnico superior universitario o profesional asociado de otras instituciones de educación superior, que permitan a los estudiantes alcanzar el nivel académico de licenciatura.
- Realizar investigación aplicada e innovación científica y tecnológica, así como, desarrollar estudios y/o proyectos en las áreas de su competencia, que se traduzcan en aportaciones concretas que contribuyan al mejoramiento y mayor eficiencia de la producción y/o servicios y a la elevación de la calidad de vida de la región, del Estado y del país.
- Desarrollar programas académicos de superación y especialización, así como, de prestación de servicios tecnológicos en colaboración con las autoridades municipales, estatales y federales, y los grupos de industriales, investigadores y académicos, en beneficio de la comunidad universitaria, científica, tecnológica y de la población en general.

- Promover la cultura científica y tecnológica estatal, nacional e internacional, y difundir las manifestaciones de la cultura universal.
- Desarrollar las funciones de vinculación con los sectores público, privado y social, para contribuir al desarrollo tecnológico y social en la Entidad y del país.
- Prestar servicios de asesoría en general y de servicios tecnológicos, a los sectores público, social y privado, que lo requieran en la elaboración y desarrollo de planes y programas de investigación científica y en la ejecución de éstos, para la capacitación del personal de dichos sectores y entidades, así como para la ejecución de programas de solución de problemas específicos relacionados con los mismos y a los problemas concretos de la actividad tecnológica en general.

***c) Ejercicio Fiscal***

Ejercicio 2023

***d) Régimen Jurídico***

La Universidad Tecnológica de la Selva; está registrada ante el Servicio de Administración Tributaria como persona moral con fines no lucrativos, cuya actividad económica es la administración pública estatal en general, y sus obligaciones son las siguientes:

- Entero de retenciones mensuales de ISR por sueldos y salarios.
- Declaración informativa anual de pagos y retenciones de servicios profesionales. Personas Morales. Impuestos Sobre la Renta.
- Declaración Informativa anual de retenciones de ISR por sueldos y salarios e ingresos asimilados a salarios.
- Entero de retención de ISR por servicios profesionales. Mensual
- Entero de retenciones mensuales de ISR por ingresos asimilados a salarios.
- Informativas anual del subsidio para el empleo.

***e) Consideraciones Fiscales del Ente***

La Universidad Tecnológica de la Selva, se ubica dentro de las personas morales a que se refiere el artículo 95 y 102 de la LISR, pero tiene otras obligaciones como:

- Aportaciones patronales al INFONAVIT
- Aportaciones patronales al IMSS
- 2 por ciento del Impuesto Sobre Nóminas
- 2 por ciento Impuesto Sobre Nóminas a prestadores de servicios

**f) Estructura Organizacional Básica**

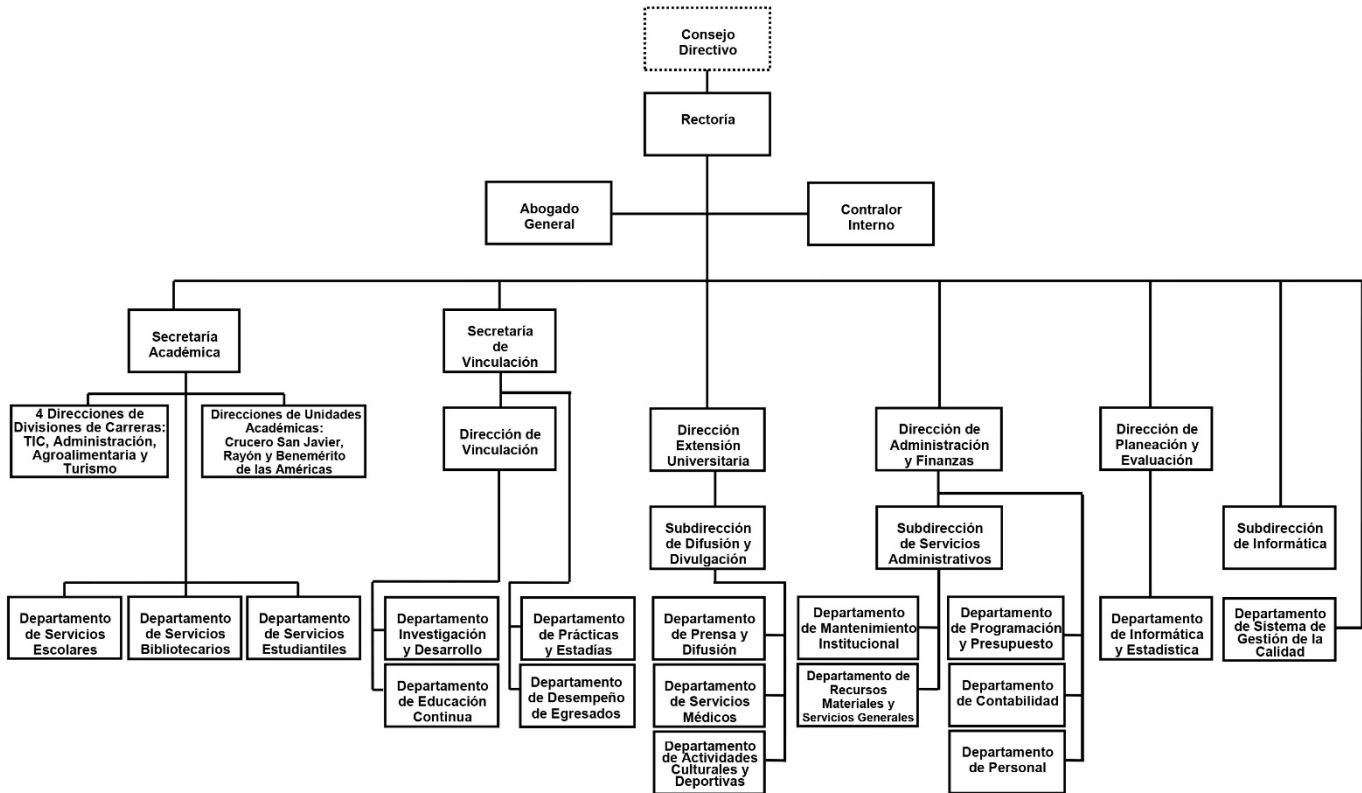

**g) Fideicomisos de los cuales es Fideicomitente o Fideicomisario, y Contratos Análogos, incluyendo Mandatos de los cuales es parte**  
(No Aplica)

**4.- Bases de Preparación de los Estados Financieros**

Para llevar a cabo la preparación de los Estados Financieros del presente ejercicio se consideró lo siguiente:

**a) Si se ha observado la normatividad emitida por el CONAC y las disposiciones legales aplicables.**

Se ha observado las disposiciones legales de la Normatividad emitida por el CONAC y la Ley General de Contabilidad Gubernamental (LGCG), siendo congruente con la armonización contable en la emisión de los estados financieros.

**b) La normatividad aplicada para el reconocimiento, valuación y revelación de los diferentes rubros de la información financiera, así como las bases de medición utilizadas para la elaboración de los estados financieros; por ejemplo: costo histórico, valor de realización, valor razonable, valor de recuperación o cualquier otro método empleado y los criterios de aplicación de los mismos.**

Todas las cuentas que afectan económicamente a la Universidad Tecnológica de la Selva, están cuantificadas en términos monetarios y se registran al costo histórico. El costo histórico de las operaciones corresponde al monto erogado para su adquisición conforme a la documentación contable original justificativa y comprobatoria.

**c) Postulados Básicos de Contabilidad Gubernamental (PBCG).**

Las bases de preparación de los estados financieros de la Universidad Tecnológica de la Selva, aplican los postulados básicos siguientes:

- 1.- Sustancia Económica
- 2.- Entes Públicos
- 3.- Existencia Permanente
- 4.- Revelación Suficiente
- 5.- Importancia Relativa
- 6.- Registro e Integración Presupuestaria
- 7.- Consolidación de la Información Financiera
- 8.- Devengo Contable
- 9.- Valuación
- 10.- Dualidad Económica
- 11.- Consistencia

**d) Normatividad supletoria. En caso de emplear varios grupos de normatividades (normatividades supletorias), deberá realizar la justificación razonable correspondiente, su alineación con los PBCG y a las características cualitativas asociadas descritas en el Marco Conceptual de Contabilidad Gubernamental (MCCG) y sus modificaciones**

(No Aplica)

**e) Para las Entidades que por primera vez estén implementando la base devengado de acuerdo a la Ley de Contabilidad; deberán revelar las nuevas políticas de reconocimiento, su plan de implementación, revelar los cambios en las políticas, la clasificación y medición de las mismas, así como su impacto en la información financiera, y presentar los últimos estados financieros con la normatividad anteriormente utilizada con las nuevas políticas para fines de comparación en la transición a la base de devengado.**

(No Aplica)

**5.- Políticas de Contabilidad Significativas**

(No Aplica)

**6.- Posición en Moneda Extranjera y Protección por Riesgo Cambiario**

(No Aplica)

**7.- Reporte Analítico del Activo**

En las reglas específicas del Registro y Valoración del Patrimonio emitidas por el Consejo Nacional de Armonización Contable, se definió como vida útil de un activo, al periodo durante el que se espera utilizar el activo, además, se menciona que se considerará que un activo tiene una vida útil indefinida cuando, sobre la base de un análisis de todos los factores relevantes, no exista un límite previsible al periodo a lo largo del cual se espera que el activo genere rendimientos económicos o potencial de servicio, o a la utilización en la producción de bienes y servicios públicos. Con base en estas reglas, los activos de la Universidad Tecnológica de la Selva, sitúa la valoración de sus bienes tangibles e intangibles aplicando la depreciación y amortización, utilizando el procedimiento establecido por el Consejo Nacional de Armonización Contable (CONAC).

Las principales variaciones que presenta el activo del 1 de enero al 31 de diciembre de 2023, se integra de la siguiente manera:

- a) La variación positiva por \$ 6,987,897.08, del rubro efectivo y equivalentes se debe al aumento de la cuenta de banco por los depósitos realizados por la federación y del estado de acuerdo a los recursos autorizados por cada uno de ellos; así mismo, por las ministraciones que están pendientes por depositar de los recursos de ingresos propios y de la ampliación de recursos para cubrir gastos del ejercicio 2022.

- b) La variación negativa por \$ 40,813.70, del rubro derechos a recibir efectivo o equivalentes se debe principalmente a los registros contables de las cuentas deudoras que presentaron los reembolsos que estaban pendiente de comprobar.
- c) La variación positiva por \$ 35,508.29, del rubro derechos a recibir efectivo o equivalentes a largo plazo se debe a los deudores pendientes por recuperar correspondiente a las cuotas del IMSS e Infonavit del 6to bimestre del ejercicio 2022.
- d) La variación positiva por \$ 3,384,345.13, del rubro de bienes muebles se debe a la adquisición de Mini Split, estantes de metal, laptops, computadora de escritorio, impresoras multifuncional, proyectores y no break, Televisión Smart TV, cañón proyector, estufa industrial modular, horno de convección, equipo de seguridad de red cortafuegos, mesas de trabajo multiusos, medidor PH, parrilla con agitación, estación total, impresora 3D, carros de servicio con llantas, motobomba y equipos de pruebas de compactación, tanque curado grande de poliuretano, rotarex centrifugo eléctrico, presa Marshall, unidad de respaldo de energía y juego de tamices.
- e) La variación positiva por \$ 292,995.47, del rubro activos intangibles se debe a la adquisición de un Sistema de control presupuestal y Equipamiento de redes inteligentes y Ciberseguridad.
- f) La variación negativa por \$ 488,718.04, del rubro activos diferidos se debe a la regularización de saldos del ejercicio 2022 por gastos del capítulo 1000 (Sueldos, aguinaldo, quinquenio, cuota obrero-patronal y despensa).

## **8.- Fideicomisos, Mandatos y Análogos**

La Universidad Tecnológica de la Selva, no tiene Fideicomisos bajo su responsabilidad o donde se haya hecho aportación de recursos alguna.

## **9.- Reporte de la Recaudación**

(No Aplica)

## **10.- Información sobre la Deuda y el Reporte Analítico de la Deuda**

(No Aplica)

## **11.- Calificaciones Otorgadas**

(No Aplica)

## **12.- Proceso de Mejora**

### **a) Principales Políticas de Control Interno**

Manual de Procedimientos: Nos indica los procedimientos que debemos seguir de forma ordenada en el desarrollo de las actividades; evitando duplicidad de esfuerzos.

Ley General de Contabilidad Gubernamental (LGCG): Nos establece los criterios generales que rigen la contabilidad gubernamental y la emisión de información financiera, incluyendo la presupuestaria y programática en forma razonable y transparente.

Normatividad Contable: Tiene por objeto efectuar el registro contable de los recursos públicos y la preparación de informes financieros de forma armonizada, que dan transparencia para la interpretación, evaluación, fiscalización y entrega de informes; regulando las operaciones contables.

---

Normas Presupuestarias: Nos indica cómo se ejecuta el gasto público, administrándolo con eficiencia, eficacia, economía, transparencia y honradez, para rendir cuentas de los recursos públicos, así mismo contribuir a fortalecer la armonización presupuestaria y contable.

***b) Medidas de Desempeño Financiero, Metas y Alcance***

A través del proceso de armonización contable, se da un cambio trascendental para atender en tiempo y forma el nuevo esquema de la contabilidad gubernamental, logrando resultados en materia de información financiera, transparencia y rendición de cuentas, así como, mantener la liquidez y solvencia económica.

**13.- Información por Segmentos**

(No Aplica)

**14.- Eventos Posteriores al Cierre**

(No Aplica)

**15.- Partes Relacionadas**

“No existen partes relacionadas que pudieran ejercer influencia significativa sobre la toma de decisiones financieras y operativas”

**16.- Responsabilidad sobre la Presentación Razonable de la Información Contable**

“Bajo protesta de decir verdad declaramos que los Estados Financieros y sus Notas, son razonablemente correctos y son responsabilidad del emisor”

**NOTAS DE DESGLOSE**

**NOTAS AL ESTADO DE ACTIVIDADES**

---

El Estado de Actividades refleja el resultado entre el saldo total de los ingresos captados y el saldo total de los gastos incurridos por la Universidad Tecnológica de la Selva, cuya diferencia positiva o negativa determina el ahorro o desahorro del 1 de enero al 31 de diciembre de 2023, sin considerar la inversión física en Bienes Muebles e Inmuebles, Infraestructura y Construcciones en Proceso. De esta forma el resultado durante este periodo refleja un ahorro por \$ 6,336,872.52.

**Ingresos y Otros Beneficios**

***Ingresos de Gestión***

Los ingresos No Tributarios que se recaudaron por el Estado al 31 de enero de 2021, integrado por el rubro de Ingresos por Venta de Bienes y Prestación de Servicios, corresponden a ingresos obtenidos por conceptos de ingresos por pago de fichas, inscripción, colegiaturas, credencial, certificado de documentos, constancia, títulos, cédulas, venta de ganado ovino y vacuno, duplicado de documentos y nivelación global.

Del total de los Ingresos de Gestión, se explican aquellas que en lo individual representan el 15% o más, de la totalidad de las mismas, el cual se integra de la siguiente manera: el importe de \$12,050,248.97 por concepto de Ingresos por Venta de Bienes y Prestación de Servicios.

<b>INGRESOS DE GESTIÓN</b>			
<b>( Cifras en Pesos )</b>			
<b>CONCEPTO</b>	<b>NATURALEZA</b>	<b>2023</b>	<b>2022</b>
Ingresos por Venta de Bienes y Prestación de Servicios	Acreeedora	\$ 12,050,248.97	\$ 0.00
	<b>SUMAS</b>	<b>\$ 12,050,248.97</b>	<b>\$ 0.00</b>

***Participaciones, Aportaciones, Convenios, Incentivos Derivados de la Colaboración Fiscal, Fondos Distintos de Aportaciones, Transferencias, Asignaciones, Subsidios y Subvenciones, y Pensiones y Jubilaciones***

Al 31 de diciembre de 2023, el 15% o más de este rubro están integrados por recursos presupuestales radicados a través de transferencias que la Secretaría de Hacienda realiza con base al presupuesto autorizado, para llevar a cabo las actividades de la Universidad Tecnológica de la Selva.

<b>PARTICIPACIONES, APORTACIONES, CONVENIOS, INCENTIVOS DERIVADOS DE LA COLABORACIÓN FISCAL, FONDOS DISTINTOS DE APORTACIONES, TRANSFERENCIAS, ASIGNACIONES, SUBSIDIOS Y SUBVENCIONES, Y PENSIONES Y JUBILACIONES</b>			
<b>( Cifras en Pesos )</b>			
<b>CONCEPTO</b>	<b>NATURALEZA</b>	<b>2023</b>	<b>2022</b>
Transferencias, Asignaciones, Subsidios y Subvenciones, y Pensiones y Jubilaciones	Acreeedora	\$ 148,910,144.69	\$ 129,039,323.29
	<b>SUMAS</b>	<b>\$ 148,910,144.69</b>	<b>\$ 129,039,323.29</b>

***Otros Ingresos y Beneficios***

El rubro de Otros Ingresos y Beneficios, corresponden a ingresos obtenidos al 31 de diciembre de 2023. A continuación, se explican aquellas que en lo individual representan el 15% o más del total de las mismas, integrado por: Otros Ingresos y Beneficios Varios con un importe de \$1.63 por concepto de redondeos generados en los pagos de sueldos y salarios.

<b>OTROS INGRESOS Y BENEFICIOS</b>			
<b>( Cifras en Pesos )</b>			
<b>CONCEPTO</b>	<b>NATURALEZA</b>	<b>2023</b>	<b>2022</b>
Otros Ingresos y Beneficios Varios	Acreeedora	\$1.63	\$ 0.00
	<b>SUMAS</b>	<b>\$1.63</b>	<b>\$ 0.00</b>

<b>TOTAL DE INGRESOS Y OTROS BENEFICIOS</b>	<b>\$ 160,960,395.29</b>	<b>\$ 129,039,323.29</b>
---	--------------------------	--------------------------

**Gastos y Otras Pérdidas**

***Gastos de Funcionamiento***

Los gastos de funcionamiento lo integran todas las erogaciones realizadas en la operatividad al 31 de diciembre de 2023, principalmente en los capítulos 1000 Servicios Personales, 2000 Materiales y Suministros, y 3000 Servicios Generales.



Del total de los Gastos de Funcionamiento, se explican aquellas que en lo individual representan el 15% o más, de la totalidad de las mismas, el cual se integra de la siguiente manera: el importe de \$ 117,726,453.43 correspondiente a pagos de sueldos y salarios del personal que labora en la Universidad Tecnológica de la Selva, así como, el importe de \$ 30,910,468.18 del capítulo 3000 Servicios Generales, por concepto de servicios recibidos durante la operatividad, correspondiente al 31 de diciembre del 2023.

<b>GASTOS DE FUNCIONAMIENTO</b>		
<b>( Cifras en Pesos )</b>		
<b>CONCEPTO</b>	<b>2023</b>	<b>2022</b>
Servicios Personales	\$ 117,726,453.43	\$ 2,491,848.89
Materiales y Suministros	5,613,637.51	1,117,068.13
Servicios Generales	30,910,468.18	2,602,068.41
<b>SUMAS</b>	<b>\$ 154,250,559.12</b>	<b>\$ 6,210,985.43</b>

#### ***Transferencias, Asignaciones, Subsidios y Otras Ayudas***

Las Transferencias, Asignaciones, Subsidios y Otras Ayudas, que en lo individual representan el 15% o más del total del rubro, lo integran todas las erogaciones realizadas en la operatividad al 31 de diciembre de 2023, principalmente por el importe de \$ 307,940.00, por concepto de ayudas sociales a personas.

<b>TRANSFERENCIAS, ASIGNACIONES, SUBSIDIOS Y OTRAS AYUDAS</b>		
<b>( Cifras en Pesos )</b>		
<b>CONCEPTO</b>	<b>2023</b>	<b>2022</b>
Transferencias Internas y Asignaciones al Sector Público	\$ 0.00	\$ 118,146,845.28
Ayudas Sociales	307,940.00	568,943.40
<b>SUMAS</b>	<b>\$ 307,940.00</b>	<b>\$ 118,715,788.68</b>

#### ***Otros Gastos y Pérdidas Extraordinarias***

Dentro de este rubro se explican aquellas que en lo individual representan el 15% o más, de la totalidad de las mismas, el cual se integra de la siguiente manera: con un importe de \$ 65,023.65 el registro de aquellos bienes inventariables, cuyo costo unitario de adquisición no sobrepasa 70 veces el valor diario de la Unidad de Medida y Actualización (UMA)

<b>OTROS GASTOS Y PÉRDIDAS EXTRAORDINARIAS</b>		
<b>( Cifras en Pesos )</b>		
<b>CONCEPTO</b>	<b>2023</b>	<b>2022</b>
Otros Gastos	\$ 65,023.65	\$ 208,202.48
<b>SUMAS</b>	<b>\$ 65,023.65</b>	<b>\$ 208,202.48</b>

<b>TOTAL DE GASTOS Y OTRAS PÉRDIDAS</b>	<b>\$ 154,623,522.77</b>	<b>\$ 125,134,976.59</b>
---	--------------------------	--------------------------

**NOTAS AL ESTADO DE SITUACIÓN FINANCIERA**

El Estado de Situación Financiera muestra la posición financiera de la Universidad Tecnológica de la Selva, valuados y elaborados de acuerdo con los Postulados Básicos de Contabilidad Gubernamental, Normas y Metodología para la Emisión de Información Financiera y Estructura de los Estados Financieros del Ente Público y Característica de sus Notas, emitidos por el Consejo Nacional de Armonización Contable (CONAC), el cual refleja los bienes y derechos que se clasifican en rubros de acuerdo a su disponibilidad de liquidez al igual que sus obligaciones o compromisos, agrupándolas con relación a su exigibilidad.

**ACTIVO**

El activo se compone de los fondos, valores, derechos y bienes cuantificados en términos monetarios, los cuales dispone la Universidad Tecnológica de la Selva, para la operatividad y la prestación de servicios públicos, éste se integra como sigue:

**Circulante**

***Efectivo y Equivalentes***

El rubro de efectivo y equivalentes al 31 de diciembre de 2023, asciende a \$ 41,735,760.61, el cual representa el 100% del total de activo circulante, se integra por la disponibilidad financiera para cubrir los compromisos de pagos a los diferentes proveedores, así como, pagos de impuestos y otras contribuciones; así también, se encuentran los depósitos otorgados a terceros por el servicio de arrendamiento de instalaciones por el suministro de energía eléctrica, según contrato con la Comisión Federal de Electricidad.

<b>EFFECTIVO Y EQUIVALENTES</b>		
<i>( Cifras en Pesos )</i>		
<b>CONCEPTO</b>	<b>2023</b>	<b>2022</b>
<b>Bancos/Dependencias y Otros</b>	\$ 16,912,257.36	\$ 18,005,724.86
<b>Fondos con Afectación Específica</b>	24,639,326.25	16,557,961.67
<b>Depósitos de Fondos de Terceros en Garantía y/o Administración</b>	184,177.00	184,177.00
<b>SUMAS</b>	<b>\$ 41,735,760.61</b>	<b>\$ 34,747,863.53</b>

<b>FONDOS CON AFECTACIÓN ESPECÍFICA</b>	<b>2023</b>	<b>2022</b>
Ingresos Estatales	\$ 8,053,542.47	\$ 10,382,304.53
Fondo General de Participaciones	3,547,005.20	3,918,243.14
Otros Incentivos Económicos	0.00	2,257,414.00
Ingresos por Venta de Bienes, Prestación de Servicios y Otros	13,038,778.58	0.00
<b>SUMAS</b>	<b>\$ 24,639,326.25</b>	<b>\$ 16,557,961.67</b>

**No Circulante**
***Derechos a Recibir Efectivo o Equivalentes a Largo Plazo***

Este rubro del activo asciende a \$ 46,432.29 del total del activo no circulante, corresponde a ejercicios anteriores, se integra por los deudores pendientes por recuperar correspondiente a los gastos a comprobar que se han otorgado a servidores públicos de esta Institución; así como también el pago del subsidio al empleo, imss e infonavit.

**DERECHOS A RECIBIR EFECTIVO O EQUIVALENTES A LARGO PLAZO**

( Cifras en Pesos )

CONCEPTO	VENCIMIENTO (DÍAS)	2023	2022
Documentos por Cobrar a Largo Plazo	> 365	\$ 35,508.29	\$ 0.00
Deudores Diversos a Largo Plazo	> 365	10,912.32	10,912.32
Otros Derechos a Recibir Efectivo o Equivalentes a Largo Plazo	> 365	11.68	11.68
<b>SUMAS</b>		<b>\$ 46,432.29</b>	<b>\$ 10,924.00</b>

DOCUMENTOS POR COBRAR A LARGO PLAZO	VENCIMIENTO (DÍAS)	2023	2022
Cuota IMSS	> 365	\$ 23,919.85	\$ 0.00
Aportación Infonavit	> 365	11,588.44	0.00
<b>SUMAS</b>		<b>\$ 35,508.29</b>	<b>\$ 0.00</b>

DEUDORES DIVERSOS A LARGO PLAZO	VENCIMIENTO (DÍAS)	2023	2022
Cargos Bancarios por Aclarar	> 365	\$ 7,598.00	\$ 7,598.00
Otros	> 365	3,314.32	3,314.32
<b>SUMAS</b>		<b>\$ 10,912.32</b>	<b>\$ 10,912.32</b>

OTROS DERECHOS A RECIBIR EFECTIVO O EQUIVALENTES A LARGO PLAZO	VENCIMIENTO (DÍAS)	2023	2022
Personal Administrativo	> 365	\$ 2.68	\$ 2.68
Personal Administrativo y Docentes	> 365	9.00	9.00
<b>SUMAS</b>		<b>\$ 11.68</b>	<b>\$ 11.68</b>

***Bienes Inmuebles, Infraestructura y Construcción en Proceso***

Este rubro representa los bienes muebles que son propiedad de la Universidad Tecnológica de la Selva, que fueron adquiridos y donados a favor de la Universidad, como son: Terrenos, Edificios no Habitacionales e Infraestructura, que son básicos para la operatividad de la institución, mismos que se encuentran ubicados en la sede de la Universidad.

Al 31 de diciembre de 2023, este rubro asciende a \$ 108,113,915.22, que representa el 41.3% del activo no circulante.

<b>BIENES INMUEBLES, INFRAESTRUCTURA Y CONSTRUCCION EN PROCESO</b>		
( Cifras en Pesos )		
<b>CONCEPTO</b>	<b>2023</b>	<b>2022</b>
<b>Terrenos</b>	\$ 1,000,000.00	\$ 1,000,000.00
<b>Edificios no Habitacionales</b>	107,083,175.22	107,083,175.22
<b>Infraestructura</b>	30,740.00	30,740.00
<b>SUMAS</b>	<b>\$ 108,113,915.22</b>	<b>\$ 108,113,915.22</b>

### ***Bienes Muebles***

Este rubro representa los bienes muebles que son propiedad de la Universidad Tecnológica de la Selva, como son: Mobiliario y Equipo de Administración, Mobiliario y Equipo Educacional y Recreativo, Equipo e Instrumental Médico y de Laboratorio, Vehículos y Equipo de Transporte, Maquinaria, Otros Equipos y Herramientas, Colecciones, Obras de Artes y Objetos Valiosos y Activos Biológicos, que en su mayoría se encuentran en buenas condiciones y que son básicos para la operatividad del mismo; los cuales fueron adquiridos con recursos presupuestales, ingresos propios y remanentes de ejercicios anteriores, así como, algunos fueron obtenidos mediante donación.

Al 31 de diciembre de 2023, este rubro asciende a \$ 152,332,105.85, que representa el 58.2% del activo no circulante.

<b>BIENES MUEBLES</b>		
( Cifras en Pesos )		
<b>CONCEPTO</b>	<b>2023</b>	<b>2022</b>
<b>Mobiliario y Equipo de Administración</b>	\$ 68,958,121.09	\$ 68,297,052.45
<b>Mobiliario y Equipo Educacional y Recreativo</b>	12,996,024.14	10,963,518.79
<b>Equipo e Instrumental Médico y de Laboratorio</b>	23,372,528.57	23,372,528.57
<b>Vehículos y Equipo de Transporte</b>	11,672,199.08	11,659,399.08
<b>Maquinaria, Otros Equipos y Herramientas</b>	33,648,838.39	32,970,871.25
<b>Colecciones, Obras de Arte y Objetos Valiosos</b>	1,666,390.58	1,666,390.58
<b>Activos Biológicos</b>	18,000.00	18,000.00
<b>SUMAS</b>	<b>\$ 152,332,105.85</b>	<b>\$ 148,947,760.72</b>

### ***Activos Intangibles***

Este rubro representa los activos intangibles que son propiedad de la Universidad Tecnológica de la Selva, como son: software, que aún se encuentran en buenas condiciones y que son básicos para la operatividad de las áreas administrativas; los cuales fueron adquiridos con recursos presupuestales y remanentes de ejercicios anteriores.

Al 31 de diciembre de 2023, este rubro asciende a \$ 3,453,189.26, que representa el 1.3% del activo no circulante.

<b>ACTIVOS INTANGIBLES</b>			
( Cifras en Pesos )			
<b>CONCEPTO</b>	<b>NATURALEZA</b>	<b>2023</b>	<b>2022</b>
<b>Software</b>	Deudora	\$ 3,453,189.26	\$ 3,160,193.79
	<b>SUMAS</b>	<b>\$ 3,453,189.26</b>	<b>\$ 3,160,193.79</b>

**Depreciación, Deterioro y Amortización Acumulada de Bienes**

Este rubro representa la depreciación y amortización aplicada a los bienes tangibles e intangibles que son propiedad de la Universidad Tecnológica de la Selva, para lo cual se utilizó la guía de vida útil estimada y porcentajes de depreciación, de acuerdo a los procedimientos y a las normas establecidas.

Al periodo que se informa, este rubro presenta una cifra negativa de \$ 2,103,475.41, el cual refleja una disminución del 0.8% del activo no circulante.

<b>DEPRECIACIÓN, DETERIORO Y AMORTIZACIÓN ACUMULADA DE BIENES</b>		
( Cifras en Pesos )		
<b>CONCEPTO</b>	<b>2023</b>	<b>2022</b>
<b>Depreciación Acumulada de Bienes Muebles</b>	\$ (2,103,475.41)	\$ (2,103,475.41)
<b>SUMAS</b>	<b>\$ (2,103,475.41)</b>	<b>\$ (2,103,475.41)</b>

<b>DEPRECIACIÓN ACUMULADA DE BIENES MUEBLES</b>	<b>MONTO DEL BIEN</b>	<b>DEPRECIACIÓN DEL EJERCICIO</b>	<b>DEPRECIACIÓN ACUMULADA</b>	<b>TASA APLICADA</b>
<b>Vehículos y Equipo de Transporte</b>	\$ 11,659,399.08	\$ 0.00	\$ (2,103,475.41)	20 %
<b>SUMAS</b>	<b>\$ 11,659,399.08</b>	<b>\$ 0.00</b>	<b>\$ (2,103,475.41)</b>	

**Activos Diferidos**

Al 31 de diciembre de 2023, este rubro refleja un monto de \$ 26,383.80 del total del activo no circulante, se encuentra integrado por los anticipos a proveedores que están pendiente de depurar de años anteriores.

<b>ACTIVOS DIFERIDOS</b>			
( Cifras en Pesos )			
<b>CONCEPTO</b>	<b>NATURALEZA</b>	<b>2023</b>	<b>2022</b>
<b>Anticipos a Largo Plazo</b>	Deudora	\$ 26,383.80	\$ 26,383.80
<b>Otros Activos Diferidos</b>	Deudora	0.00	488,718.04
	<b>SUMAS</b>	<b>\$ 26,383.80</b>	<b>\$ 515,101.84</b>

<b>ANTICIPOS A LARGO PLAZO</b>	<b>NATURALEZA</b>	<b>2023</b>	<b>2022</b>
Anticipo a Proveedores por Adquisición de Bienes y Otros Servicios a Largo Plazo	Deudora	\$ 26,383.80	\$ 26,383.80
	<b>SUMAS</b>	<b>\$ 26,383.80</b>	<b>\$ 26,383.80</b>

**PASIVO**

Es el conjunto de cuentas que permite el registro de las obligaciones contraídas por la Universidad Tecnológica de la Selva, para el desarrollo de sus funciones y la prestación de los servicios públicos. Al 31 de diciembre de 2023, los estados financieros reflejan principalmente pasivo circulante o corto plazo, es decir, aquellas obligaciones en que la exigibilidad de pago es menor a un año, así también, pasivo no circulante o a largo plazo que representa las obligaciones con vencimiento posterior a un año.

**Circulante**
**Cuentas por Pagar a Corto Plazo**

Al 31 de diciembre de 2023, este rubro asciende a \$ 19,111,114.32, el cual representa el 96.7% del total del pasivo circulante, se integra principalmente por las prestaciones salariales como son: sueldos, prima vacacional y aguinaldo devengado no pagado del periodo que se informa, y de ejercicios anteriores, así como, por las aportaciones patronales al IMSS, INFONAVIT y 2 por ciento del Impuesto Sobre Nóminas.

Además, se integra por las retenciones y contribuciones a favor de terceros como es el 2% del Impuesto sobre Nóminas a prestadores de servicios, y otras retenciones a terceros, los cuales se encuentran pendientes de enterar.

También, se encuentran registrados los rendimientos bancarios, mismas que se encuentran pendientes de regularizar, para ello se está llevando a cabo las gestiones correspondientes ante la Secretaría de Hacienda para dicha regularización.

<b>CUENTAS POR PAGAR A CORTO PLAZO</b>			
<b>( Cifras en Pesos )</b>			
<b>CONCEPTO</b>	<b>VENCIMIENTO (DÍAS)</b>	<b>2023</b>	<b>2022</b>
<b>Servicios Personales por pagar a Corto Plazo</b>	≤ 365	\$ 7,060,120.58	\$ 0.00
<b>Proveedores por Pagar a Corto Plazo</b>	≤ 365	7,002,920.23	3,693,518.68
<b>Transferencias Otorgadas por pagar a Corto Plazo</b>	≤ 365	68,808.65	207,786.54
<b>Retenciones y Contribuciones por Pagar a Corto Plazo</b>	≤ 365	4,964,656.85	4,606,772.53
<b>Otras Cuentas por Pagar a Corto Plazo</b>	≤ 365	14,608.01	3,921.99
	<b>SUMAS</b>	<b>\$ 19,111,114.32</b>	<b>\$ 8,511,999.74</b>

**Otros Pasivos a Corto Plazo**

Al 31 de diciembre de 2023, este rubro asciende a \$ 647,197.11, el cual representa el 3.3% del total del pasivo circulante, se integra de los depósitos por concepto de ficha, colegiatura, inscripción, titulación, constancia, credencial, certificado de documentos y nivelación global, que estarán pendientes de reintegrar a Tesorería Única de la Secretaría de Hacienda, correspondiente al presente ejercicio y de años anteriores.

**OTROS PASIVOS A CORTO PLAZO**

( Cifras en Pesos )

CONCEPTO	VENCIMIENTO (DÍAS)	2023	2022
Ingresos por Clasificar	≤ 365	\$ 647,197.11	\$ 5,247,802.95
<b>SUMAS</b>		<b>\$ 647,197.11</b>	<b>\$ 5,247,802.95</b>

**No Circulante**

***Pasivos Diferidos a Largo Plazo***

En este rubro asciende la cantidad de \$ 488,597.71 el cual representa el 35.1% del pasivo no circulante, corresponde a cuentas en proceso de depuración que en su momento se tendrá que devolver al titular a un plazo no mayor a doce meses.

**PASIVOS DIFERIDOS A LARGO PLAZO**

( Cifras en Pesos )

CONCEPTO	VENCIMIENTO (DÍAS)	2023	2022
Otros Pasivos Diferidos a Largo Plazo	> 365	\$ 488,597.71	\$ 488,181.16
<b>SUMAS</b>		<b>\$ 488,597.71</b>	<b>\$ 488,181.16</b>

***Fondos y Bienes de Terceros en Garantía y/o Administración a Largo Plazo***

Al 31 de diciembre de 2023, este rubro asciende a \$ 905,158.04 y representa el 64.9% del total del pasivo no circulante y corresponde principalmente a las obligaciones con recursos ajenos derivado de un convenio de concertación celebrado entre la Universidad y el Instituto Nacional de los pueblos Indígenas; mismo que tiene por objeto brindar capacitación y/o asistencia técnica a 258 proyectos productivos de ejercicios anteriores; así mismo, del proyecto PRODETER.

**FONDOS Y BIENES DE TERCEROS EN GARANTÍA y/o ADMINISTRACIÓN A LARGO PLAZO**

( Cifras en Pesos )

CONCEPTO	NATURALEZA	2023	2022
Fondos en Administración a Largo Plazo	Acreeedora	\$ 905,158.04	\$ 904,832.04
<b>SUMAS</b>		<b>\$ 905,158.04</b>	<b>\$ 904,832.04</b>

**FONDOS EN ADMINISTRACIÓN A LARGO PLAZO**

**NATURALEZA**

**2023**

**2022**

**Recursos Ajenos:**

PROIN	Acreeedora	\$ 687,148.63	\$ 687,148.63
PRODETER	Acreeedora	217,683.41	217,683.41
Rendimientos de Cuentas Bancarias	Acreeedora	326.00	0.00
<b>SUMAS</b>		<b>\$ 905,158.04</b>	<b>\$ 904,832.04</b>

**NOTAS AL ESTADO DE VARIACIÓN EN LA HACIENDA PÚBLICA**

La Hacienda Pública representa el importe de los bienes y derechos que son propiedad de la Universidad Tecnológica de la Selva, dicho importe es modificado principalmente por el resultado positivo obtenido al 31 de diciembre de 2023, el cual asciende a \$ 6,336,872.52.

El Estado de Variación en la Hacienda Pública muestra las modificaciones o cambios realizados en la Hacienda Pública, dichas variaciones representan las adquisiciones de bienes muebles e inmuebles consideradas como inversión, de la misma manera, es afectado por el resultado derivado del registro de operaciones de ejercicios anteriores por reintegros, depuración contable, devoluciones, regularización de saldos, donaciones, y por la aplicación de los ADEFAS; a la fecha que se informa, la Hacienda Pública refleja un saldo de \$ 282,452,244.44.

Así también, es modificado por el aumento o disminución al patrimonio, derivado del registro de movimientos realizados durante el periodo que se informa. A la fecha que se informa la modificación neta positiva al patrimonio es de \$ 4,172,105.08.

<b>HACIENDA PÚBLICA/PATRIMONIO</b>		
<b>( Cifras en Pesos )</b>		
<b>CONCEPTO</b>	<b>2023</b>	<b>2022</b>
<b>Patrimonio Generado</b>	\$ 282,452,244.44	\$ 278,280,139.36
<b>SUMAS</b>	<b>\$ 282,452,244.44</b>	<b>\$ 278,280,139.36</b>

**Patrimonio Generado**

**Resultados del Ejercicio (Ahorro/Desahorro)**

El resultado positivo obtenido al periodo que se informa asciende a \$ 6,336,872.52 y representa la disponibilidad financiera para cubrir gastos de operación y/o inversión.

<b>PATRIMONIO GENERADO</b>	<b>PROCEDENCIA</b>	<b>2023</b>	<b>2022</b>
Resultados del Ejercicio (Ahorro/Desahorro)	Ingresos y Otros Beneficios menos Gastos y Otras Pérdidas	\$6,336,872.52	\$ 3,904,346.70
	<b>SUMAS</b>	<b>\$ 6,336,872.52</b>	<b>\$ 3,904,346.70</b>

**Resultados de Ejercicios Anteriores**

Este rubro se integra principalmente por saldos de años anteriores, así como, por el traspaso del resultado del ejercicio anterior, efectuado al inicio del presente ejercicio; también se incluyen las bajas de activos por encontrarse defectuosos e inservibles y por actas circunstanciadas de hechos, así como, reintegros de años anteriores y depuración de saldos.



<b>PATRIMONIO GENERADO</b>	<b>PROCEDENCIA</b>	<b>2023</b>	<b>2022</b>
Resultados de Ejercicios Anteriores	Traspaso de Saldos, Bajas de Bienes, Reintegros, y Depuración Contable.	\$ 276,093,986.13	\$ 274,354,406.87
	<b>SUMAS</b>	<b>\$ 276,093,986.13</b>	<b>\$ 274,354,406.87</b>

### **Reservas**

Este rubro corresponde principalmente por el recurso autorizado por el H. Consejo Directivo de la Universidad, denominado "Fondo de Contingencia"; este recurso fue tomado de las economías, con la finalidad de utilizarse en situaciones de carácter emergentes, como son pagos de sueldos y salarios, apoyos económicos, energía eléctrica, internet, combustible, servicio de limpieza y vigilancia.

<b>PATRIMONIO GENERADO</b>	<b>PROCEDENCIA</b>	<b>2023</b>	<b>2022</b>
Reservas por Contingencias	Fondo creado de Remanentes de Ejercicios Anteriores	\$ 21,385.79	\$ 21,385.79
	<b>SUMAS</b>	<b>\$ 21,385.79</b>	<b>\$ 21,385.79</b>

### **NOTAS AL ESTADO DE FLUJOS DE EFECTIVO**

El Estado de Flujos de Efectivo, muestra los flujos de efectivo de la Universidad Tecnológica de la Selva, conformado por los elementos básicos: origen y aplicación de los recursos.

#### **Flujo de Efectivo de las Actividades de Operación**

Durante el periodo que se informa, los orígenes de actividades de operación cobrados fueron por la cantidad de \$ 160,960,395.29. Las aplicaciones de actividades de operación pagadas por el periodo comprendido del 1 de enero al 31 de diciembre de 2023, asciende a \$ 154,623,522.77, el cual refleja un flujo neto positivo por actividades de operación por un importe de \$ 6,336,872.52.

#### **Flujo de Efectivo de las Actividades de Inversión**

Durante el periodo que se informa, los orígenes de actividades de inversión cobrados fueron por la cantidad de \$ 2,269,111.00. Las aplicaciones de actividades de inversión pagadas por el periodo comprendido del 1 de enero al 31 de diciembre 2023, asciende a \$ 7,617,195.59, el cual refleja un flujo neto negativo por actividades de inversión por un importe de \$ 5,348,084.59.

#### **Flujo de Efectivo de las Actividades de Financiamiento**

Durante el periodo que se informa, los orígenes de actividades de financiamiento cobrados fueron por la cantidad de \$ 10,738,835.02. Las aplicaciones de actividades de financiamiento pagadas por el periodo comprendido del 1 de enero al 31 de diciembre de 2023, asciende a \$ 4,739,725.87, el cual refleja un flujo neto positivo por actividades de financiamiento por un importe de \$ 5,999,109.15.

***Incremento/Disminución Neta en el Efectivo y Equivalentes al Efectivo***

El incremento neto en el efectivo y equivalentes al 31 de diciembre de 2023 tiene un saldo de \$ 6,987,897.08.

**Efectivo y Equivalentes al Efectivo al Final del Ejercicio**

Las cifras del efectivo y equivalentes al efectivo, al final del ejercicio que figuran en la última parte del Estado de Flujos de Efectivo, es el siguiente:

<b>EFFECTIVO Y EQUIVALENTES AL EFFECTIVO AL FINAL DEL EJERCICIO</b>		
<b>( Cifras en Pesos )</b>		
<b>CONCEPTO</b>	<b>2023</b>	<b>2022</b>
Efectivo y Equivalentes al Efectivo al Final del Ejercicio	<b>\$ 41,735,760.61</b>	<b>\$ 34,747,863.53</b>

**Efectivo y Equivalentes**

El análisis de los saldos inicial y final del efectivo y equivalentes al efectivo, al final del ejercicio del estado de flujos de efectivo, respecto a la composición del rubro de efectivo y equivalentes es como sigue:

<b>EFFECTIVO Y EQUIVALENTES</b>		
<b>( Cifras en Pesos )</b>		
<b>CONCEPTO</b>	<b>2023</b>	<b>2022</b>
<b>Bancos/Dependencias y Otros</b>	\$ 16,912,257.36	\$ 18,005,724.86
<b>Fondos con Afectación Específica</b>	24,639,326.25	16,557,961.67
<b>Depósitos de Fondos de Terceros en Garantía y/o Administración</b>	184,177.00	184,177.00
<b>TOTAL</b>	<b>\$ 41,735,760.61</b>	<b>\$ 34,747,863.53</b>

**Adquisiciones de las Actividades de Inversión efectivamente pagadas**

Al 31 de diciembre de 2023, se realizaron adquisiciones de las Actividades de Inversión efectivamente pagadas, respecto del apartado de aplicación, mismas que a continuación de describen:

<b>ADQUISICIONES DE ACTIVIDADES DE INVERSIÓN EFECTIVAMENTE PAGADAS</b>		
<b>( Cifras en Pesos )</b>		
<b>CONCEPTO</b>	<b>2023</b>	<b>2022</b>
<b>Bienes Inmuebles, Infraestructura y Construcciones en Proceso</b>	<b>\$ 0.00</b>	<b>\$ 0.00</b>
<b>Bienes Muebles</b>	<b>3,384,345.13</b>	<b>3,154,043.09</b>
Mobiliario y Equipo de Administración	661,068.64	1,792,622.65
Mobiliario y Equipo Educativo y Recreativo	2,032,509.35	180,731.36
Vehículos y Equipo de Transporte	12,800.00	896,200.00
Maquinaria, Otros Equipos y Herramientas	677,967.14	284,489.08
<b>Otras Inversiones</b>	<b>4,232,850.46</b>	<b>7,817,712.38</b>
<b>TOTAL</b>	<b>\$ 7,617,195.59</b>	<b>\$ 10,971,755.47</b>

**Conciliación de Flujos de Efectivo Netos**

A continuación, se presenta la Conciliación de los Flujos de Efectivo Netos de las Actividades de Operación y saldos de Resultados del Ejercicio (Ahorro/Desahorro):

<b>CONCILIACIÓN DE FLUJOS DE EFECTIVO NETOS</b>		
( Cifras en Pesos )		
<b>CONCEPTO</b>	<b>2023</b>	<b>2022</b>
<b>Resultados del Ejercicio Ahorro/Desahorro</b>	<b>\$ 6,336,872.52</b>	<b>\$ 3,904,346.70</b>
<b>Movimientos de partidas (o rubros) que no afectan al efectivo</b>	<b>0.00</b>	<b>0.00</b>
Disminución de Inventarios	0.00	0.00
<b>Flujos de Efectivo Netos de las Actividades de Operación</b>	<b>\$ 6,336,872.52</b>	<b>\$ 3,904,346.70</b>

**CONCILIACIÓN ENTRE LOS INGRESOS PRESUPUESTARIOS Y CONTABLES, ASÍ COMO ENTRE LOS EGRESOS PRESUPUESTARIOS Y LOS GASTOS CONTABLES**

De conformidad a lo dispuesto por el "Acuerdo por el que se emite el formato de conciliación entre los ingresos presupuestarios y contables, así como entre los egresos presupuestarios y los gastos contables" y sus modificaciones, dictado por el Consejo Nacional de Armonización Contable, a continuación, se presenta la conciliación contable-presupuestaria, correspondiente del 1 de enero al 31 de diciembre de 2023:

<b>UNIVERSIDAD TECNOLÓGICA DE LA SELVA</b>	
<b>CONCILIACIÓN ENTRE LOS INGRESOS PRESUPUESTARIOS Y CONTABLES</b>	
<b>DEL 1 DE ENERO AL 31 DE DICIEMBRE DE 2023</b>	
( Cifras es Pesos )	
<b>CONCEPTO</b>	<b>2023</b>
<b>1. Total de Ingresos Presupuestarios</b>	<b>\$ 160,960,393.66</b>
<b>2. Más Ingresos Contables No Presupuestarios</b>	<b>1.63</b>
2.1 Ingresos Financieros	0
2.2 Incremento por Variación de Inventarios	0
2.3 Disminución del Exceso de Estimaciones por Pérdida o Deterioro u Obsolescencia	0
2.4 Disminución del Exceso de Provisiones	0
2.5 Otros Ingresos y Beneficios Varios	1.63
2.6 Otros Ingresos Contables No Presupuestarios	0
<b>3. Menos Ingresos Presupuestarios No Contables</b>	<b>0</b>
3.1 Aprovechamientos Patrimoniales	0
3.2 Ingresos Derivados de Financiamientos	0
3.3 Otros Ingresos Presupuestarios No Contables	0
<b>4. Total de Ingresos Contables</b>	<b>\$160,960,395.29</b>

**UNIVERSIDAD TECNOLÓGICA DE LA SELVA**  
**CONCILIACIÓN ENTRE LOS EGRESOS PRESUPUESTARIOS Y LOS GASTOS CONTABLES**  
**DEL 1 DE ENERO AL 31 DE DICIEMBRE DE 2023**  
( Cifras en Pesos )

<b>CONCEPTO</b>	<b>2023</b>
<b>1. Total de Egresos Presupuestarios</b>	<b>\$ 158,488,781.65</b>
<b>2. Menos Egresos Presupuestarios No Contables</b>	<b>3,865,260.60</b>
2.1 Materias Primas y Materiales de Producción y Comercialización	0
2.2 Materiales y Suministros	0
2.3 Mobiliario y Equipo de Administración	848,988.64
2.4 Mobiliario y Equipo Educativo y Recreativo	2,032,509.35
2.5 Equipo e Instrumental Médico y de Laboratorio	0
2.6 Vehículos y Equipo de Transporte	12,800.00
2.7 Equipo de Defensa y Seguridad	0
2.8 Maquinaria, Otros Equipos y Herramientas	677,967.14
2.9 Activos Biológicos	0
2.10 Bienes Inmuebles	0
2.11 Activos Intangibles	292,995.47
2.12 Obra Pública en Bienes de Dominio Público	0
2.13 Obra Pública en Bienes Propios	0
2.14 Acciones y Participaciones de Capital	0
2.15 Compra de Títulos y Valores	0
2.16 Concesión de Préstamos	0
2.17 Inversiones en Fideicomisos, Mandatos y Otros Análogos	0
2.18 Provisiones para Contingencias y Otras Erogaciones Especiales	0
2.19 Amortización de la Deuda Pública	0
2.20 Adeudos de Ejercicios Fiscales Anteriores (ADEFAS)	0
2.21 Otros Egresos Presupuestarios No Contables	0
<b>3. Más Gastos Contables No Presupuestarios</b>	<b>1.72</b>
3.1 Estimaciones, Depreciaciones, Deterioros, Obsolescencia y Amortizaciones	0
3.2 Provisiones	0
3.3 Disminución de Inventarios	0
3.4 Otros Gastos	1.72
3.5 Inversión Pública no Capitalizable	0
3.6 Materiales y Suministros (consumos)	0
3.7 Otros Gastos Contables No Presupuestarios	0
<b>4. Total de Gastos Contables</b>	<b>\$ 154,623,522.77</b>

**NOTAS DE MEMORIA (CUENTAS DE ORDEN)**

Las Notas de Memoria contienen información sobre las cuentas de orden tanto contables como presupuestarias que se utilizan para registrar los movimientos de valores que no afecten o modifiquen el Estado de Situación Financiera de la Universidad Tecnológica de la Selva, sin embargo, su incorporación en libros es necesaria con fines de recordatorio, de control y en general sobre los aspectos administrativos, o bien, para consignar sus derechos o responsabilidades contingentes que puedan, o no, presentarse en el futuro.

Al 31 de diciembre de 2023, las cuentas que se manejan para efectos de estas Notas son las siguientes:

**Cuentas de Orden Contables**

Refleja la emisión de obligaciones al 31 de diciembre de 2023 no presenta saldos.

**Cuentas de Orden Presupuestario*****Cuentas de Ingresos***

Los saldos de los rubros de las cuentas de orden presupuestarias de ingresos de la Universidad Tecnológica de la Selva, registrados del 1 de enero al 31 de diciembre de 2023. (No aplica)

***Cuentas de Egresos***

Los saldos de los rubros de las cuentas de orden presupuestarias de egresos de la Universidad Tecnológica de la Selva, registrados del 1 de enero al 31 de diciembre de 2023, son las siguientes:

**CUENTAS DE ORDEN PRESUPUESTARIAS DE EGRESOS****( Cifras en Pesos )**

<b>CONCEPTO</b>	<b>2023</b>
<b>Presupuesto de Egresos Aprobado</b>	<b>\$ 118,113,192.00</b>
<b>Presupuesto de Egresos por Ejercer</b>	<b>2,471,612.01</b>
<b>Modificaciones al Presupuesto de Egresos Aprobado</b>	<b>42,847,201.66</b>
<b>Presupuesto de Egresos Comprometido</b>	<b>0</b>
<b>Presupuesto de Egresos Devengado</b>	<b>19,104,406.34</b>
<b>Presupuesto de Egresos Ejercido</b>	<b>0</b>
<b>Presupuesto de Egresos Pagado</b>	<b>139,384,375.31</b>

SISTEMA CONTABLE 2023

ESTADO ANALÍTICO DE INGRESOS/CON RECURSOS DEL EJERCICIO

DEL 1o. DE ENERO AL 31 DE DICIEMBRE DE 2023

Página 1 de 1

Fecha:

06/03/2024

RUBRO DE INGRESOS	INGRESO					DIFERENCIA
	ESTIMADO	AMPLIACIONES Y REDUCCIONES	MODIFICADO	DEVENGADO	RECAUDADO	(RECAUDADO - ESTIMADO)
Impuestos	0.00	0.00	0.00	0.00	0.00	0.00
Cuotas y Aportaciones de Seguridad Social	0.00	0.00	0.00	0.00	0.00	0.00
Contribuciones de Mejoras	0.00	0.00	0.00	0.00	0.00	0.00
Derechos	0.00	0.00	0.00	0.00	0.00	0.00
Productos	0.00	0.00	0.00	0.00	0.00	0.00
Aprovechamientos	0.00	0.00	0.00	0.00	0.00	0.00
Ingresos por Venta de Bienes, Prestación de Servicios y Otros Ingresos	0.00	12,050,248.97	12,050,248.97	12,050,248.97	12,050,248.97	12,050,248.97
Participaciones, Aportaciones, Convenios, Incentivos Derivados de la Colaboración Fiscal y Fondos Distintos de Aportaciones	59,056,596.00	5,743,360.63	64,799,956.63	64,799,956.63	64,799,956.63	5,743,360.63
Transferencias, Asignaciones, Subsidios y Subvenciones, y Pensiones y Jubilaciones	0.00	0.00	0.00	0.00	0.00	0.00
Ingresos Derivados de Financiamientos	59,056,596.00	13,992,192.08	73,048,788.08	73,048,788.08	73,048,788.08	13,992,192.08
	0.00	0.00	0.00	0.00	0.00	0.00
	0.00	0.00	0.00	0.00	0.00	0.00
<b>Total</b>	<b>118,113,192.00</b>	<b>31,785,801.68</b>	<b>149,898,993.68</b>	<b>149,898,993.68</b>	<b>149,898,993.68</b>	
				<b>Ingresos Excedentes</b>		<b>31,785,801.68</b>

RUBRO DE INGRESOS	INGRESO					DIFERENCIA
	ESTIMADO	AMPLIACIONES Y REDUCCIONES	MODIFICADO	DEVENGADO	RECAUDADO	(RECAUDADO - ESTIMADO)
<b>Ingresos del Poder Ejecutivo Federal o Estatal y de los Municipios</b>	<b>0.00</b>	<b>0.00</b>	<b>0.00</b>	<b>0.00</b>	<b>0.00</b>	<b>0.00</b>
Impuestos	0.00	0.00	0.00	0.00	0.00	0.00
Cuotas y Aportaciones de Seguridad Social	0.00	0.00	0.00	0.00	0.00	0.00
Contribuciones de Mejoras	0.00	0.00	0.00	0.00	0.00	0.00
Derechos	0.00	0.00	0.00	0.00	0.00	0.00
Productos	0.00	0.00	0.00	0.00	0.00	0.00
Aprovechamientos	0.00	0.00	0.00	0.00	0.00	0.00
Participaciones, Aportaciones, Convenios, Incentivos Derivados de la Colaboración Fiscal y Fondos Distintos de Aportaciones	0.00	0.00	0.00	0.00	0.00	0.00
Transferencias, Asignaciones, Subsidios y Subvenciones, y Pensiones y Jubilaciones	0.00	0.00	0.00	0.00	0.00	0.00
	0.00	0.00	0.00	0.00	0.00	0.00
<b>Ingresos de los Entes públicos de los Poderes Legislativo y Judicial, de los Órganos Autónomos y del Sector Paraestatal o Paramunicipal, así como de las Empresas Productivas del Estado</b>	<b>118,113,192.00</b>	<b>31,785,801.68</b>	<b>149,898,993.68</b>	<b>149,898,993.68</b>	<b>149,898,993.68</b>	<b>31,785,801.68</b>
Cuotas y Aportaciones de Seguridad Social	0.00	0.00	0.00	0.00	0.00	0.00
Productos	0.00	0.00	0.00	0.00	0.00	0.00
Ingresos por Venta de Bienes, Prestación de Servicios y Otros Ingresos	0.00	12,050,248.97	12,050,248.97	12,050,248.97	12,050,248.97	12,050,248.97
Transferencias, Asignaciones, Subsidios y Subvenciones, y Pensiones y Jubilaciones	0.00	0.00	0.00	0.00	0.00	0.00
	118,113,192.00	19,735,552.71	137,848,744.71	137,848,744.71	137,848,744.71	19,735,552.71
	0.00	0.00	0.00	0.00	0.00	0.00
<b>Ingresos Derivados de Financiamiento</b>	<b>0.00</b>	<b>0.00</b>	<b>0.00</b>	<b>0.00</b>	<b>0.00</b>	<b>0.00</b>
Ingresos Derivados de Financiamientos	0.00	0.00	0.00	0.00	0.00	0.00
<b>Total</b>	<b>118,113,192.00</b>	<b>31,785,801.68</b>	<b>149,898,993.68</b>	<b>149,898,993.68</b>	<b>149,898,993.68</b>	
				<b>Ingresos Excedentes</b>		<b>31,785,801.68</b>

ESTADO ANALÍTICO DEL EJERCICIO DEL PRESUPUESTO DE EGRESOS CLASIFICACIÓN POR OBJETO DEL GASTO  
(CAPITULOS Y CONCEPTOS)  
DEL 1 DE ENERO AL 31 DE DICIEMBRE DE 2023

(Pesos)

RPA-1

CAPG	CG	DESCRIPCIÓN	PRESUPUESTO DE EGRESOS					SUBEJERCICIO
			APROBADO	AMPLIACIONES - REDUCCIONES	MODIFICADO	DEVENGADO	PAGADO	
<b>1000</b>		<b>Servicios Personales.</b>	<b>105,236,794.00</b>	<b>12,489,659.43</b>	<b>117,726,453.43</b>	<b>117,726,453.43</b>	<b>105,748,824.74</b>	<b>0.00</b>
	1100	Remuneraciones al Personal de Carácter Permanente.	70,785,880.80	424,956.16	71,210,836.96	71,210,836.96	69,640,621.32	0.00
	1300	Remuneraciones Adicionales y Especiales.	15,293,009.21	3,901,448.22	19,194,457.43	19,194,457.43	11,475,299.03	0.00
	1400	Seguridad Social.	13,179,960.52	3,516,072.03	16,696,032.55	16,696,032.55	14,476,886.20	0.00
	1500	Otras Prestaciones Sociales y Económicas.	5,723,874.34	4,203,652.15	9,927,526.49	9,927,526.49	9,458,418.19	0.00
	1700	Pago de Estímulos a Servidores Públicos.	254,069.13	443,530.87	697,600.00	697,600.00	697,600.00	0.00
<b>2000</b>		<b>Materiales y Suministros.</b>	<b>2,074,168.50</b>	<b>4,194,964.44</b>	<b>6,269,132.94</b>	<b>5,613,637.51</b>	<b>3,011,817.83</b>	<b>655,495.43</b>
	2100	Materiales de Administración, Emisión de Documentos y Artículos Oficiales.	760,500.00	1,473,842.10	2,234,342.10	1,717,458.57	446,445.35	516,883.53
	2200	Alimentos y Utensilios.	17,500.00	36,304.35	53,804.35	50,179.23	50,179.23	3,625.12
	2300	Materias Primas y Materiales de Producción y Comercialización	309,601.29	-274,005.12	35,596.17	35,132.41	35,132.41	463.76
	2400	Materiales y Artículos de Construcción y de Reparación.	155,000.00	1,246,989.65	1,401,989.65	1,352,904.98	435,104.98	49,084.67
	2500	Productos Químicos, Farmacéuticos y de Laboratorio.	117,867.21	184,654.47	302,521.68	281,231.06	281,231.06	21,290.62
	2600	Combustibles, Lubricantes y Aditivos.	516,000.00	151,596.48	667,596.48	657,247.47	609,247.47	10,349.01
	2700	Vestuario, Blancos, Prendas de Protección y Artículos Deportivos.	60,500.00	414,138.60	474,638.60	452,300.15	169,610.25	22,338.45
	2900	Herramientas, Refacciones y Accesorios Menores.	137,200.00	961,443.91	1,098,643.91	1,067,183.64	984,867.08	31,460.27
<b>3000</b>		<b>Servicios Generales.</b>	<b>10,802,229.50</b>	<b>21,617,693.93</b>	<b>32,419,923.43</b>	<b>30,910,468.18</b>	<b>28,431,745.38</b>	<b>1,509,455.25</b>
	3100	Servicios Básicos.	2,764,527.91	389,179.13	3,153,707.04	3,152,245.44	2,452,245.40	1,461.60
	3200	Servicios de Arrendamiento.	402,032.00	-26,203.98	375,828.02	365,828.02	324,068.02	10,000.00
	3300	Servicios Profesionales, Científicos, Técnicos y Otros Servicios.	2,927,187.28	1,473,135.15	4,400,322.43	4,389,382.88	3,599,149.58	10,939.55
	3400	Servicios Financieros, Bancarios y Comerciales.	46,800.00	507,456.84	554,256.84	445,195.17	408,721.87	109,061.67
	3500	Servicios de Instalación, Reparación, Mantenimiento y Conservación.	2,988,299.56	3,091,198.71	6,079,498.27	5,777,655.74	5,230,467.87	301,842.53
	3600	Servicios de Comunicación Social y Publicidad.	54,741.00	292,031.89	346,772.89	346,772.89	96,772.89	0.00
	3700	Servicios de Traslado y Viáticos.	1,351,641.75	688,887.18	2,040,528.93	1,876,074.13	1,799,174.13	164,454.80
	3800	Servicios Oficiales.	60,000.00	1,315,904.13	1,375,904.13	1,097,369.07	1,071,849.07	278,535.06
	3900	Otros Servicios Generales.	207,000.00	13,886,104.88	14,093,104.88	13,459,944.84	13,449,296.55	633,160.04



GOBIERNO DEL ESTADO DE CHIAPAS  
RAMO O DEPENDENCIA: Universidad Tecnológica de la Selva

ESTADO ANALÍTICO DEL EJERCICIO DEL PRESUPUESTO DE EGRESOS CLASIFICACIÓN POR OBJETO DEL GASTO  
(CAPITULOS Y CONCEPTOS)  
DEL 1 DE ENERO AL 31 DE DICIEMBRE DE 2023

(Pesos)

RPA-1

CAPG	CG	DESCRIPCIÓN	PRESUPUESTO DE EGRESOS					SUBEJERCICIO
			APROBADO	AMPLIACIONES - REDUCCIONES	MODIFICADO	DEVENGADO	PAGADO	
4000		Transferencias, Asignaciones, Subsidios y Otras Ayudas.	0.00	338,800.00	338,800.00	307,940.00	282,853.24	30,860.00
	4400	Ayudas Sociales.	0.00	338,800.00	338,800.00	307,940.00	282,853.24	30,860.00
5000		Bienes Muebles, Inmuebles e Intangibles.	0.00	4,206,083.86	4,206,083.86	3,930,282.53	1,909,134.12	275,801.33
	5100	Mobiliario y Equipo de Administración.	0.00	896,704.68	896,704.68	851,308.64	851,308.64	45,396.04
	5200	Mobiliario y Equipo Educativo y Recreativo.	0.00	2,148,672.34	2,148,672.34	2,053,725.75	170,077.34	94,946.59
	5400	Vehículos y Equipo de Transporte.	0.00	12,800.00	12,800.00	12,800.00	12,800.00	0.00
	5600	Maquinaria, Otros Equipos y Herramientas.	0.00	854,911.37	854,911.37	719,452.67	719,452.67	135,458.70
	5900	Activos Intangibles.	0.00	292,995.47	292,995.47	292,995.47	155,495.47	0.00
<b>TOTAL DEL GASTO:</b>			<b>118,113,192.00</b>	<b>42,847,201.66</b>	<b>160,960,393.66</b>	<b>158,488,781.65</b>	<b>139,384,375.31</b>	<b>2,471,612.01</b>





GOBIERNO DEL ESTADO DE CHIAPAS

RAMO O DEPENDENCIA: Universidad Tecnológica de la Selva

ESTADO ANALÍTICO DEL EJERCICIO DEL PRESUPUESTO DE EGRESOS CLASIFICACIÓN ECONÓMICA POR TIPO  
DE GASTO  
DEL 1 DE ENERO AL 31 DE DICIEMBRE DE 2023

(Pesos)

RPA-2

CONCEPTO	PRESUPUESTO DE EGRESOS					SUBEJERCICIO
	APROBADO	AMPLIACIONES - REDUCCIONES	MODIFICADO	DEVENGADO	PAGADO	
<b>GASTO CORRIENTE</b>	118,113,192.00	38,641,117.80	156,754,309.80	154,558,499.12	137,475,241.19	2,195,810.68
<b>GASTO DE CAPITAL</b>	0.00	4,206,083.86	4,206,083.86	3,930,282.53	1,909,134.12	275,801.33
<b>AMORTIZACIÓN DE LA DEUDA Y DISMINUCIÓN DE PASIVOS</b>	0.00	0.00	0.00	0.00	0.00	0.00
<b>PENSIONES Y JUBILACIONES</b>	0.00	0.00	0.00	0.00	0.00	0.00
<b>PARTICIPACIONES</b>	0.00	0.00	0.00	0.00	0.00	0.00
<b>TOTAL DEL GASTO:</b>	118,113,192.00	42,847,201.66	160,960,393.66	158,488,781.65	139,384,375.31	2,471,612.01



**GOBIERNO CONSTITUCIONAL DEL ESTADO DE CHIAPAS**  
 RAMO O DEPENDENCIA: Universidad Tecnológica de la Selva  
**ESTADO ANALÍTICO DEL EJERCICIO DEL PRESUPUESTO DE EGRESOS EN CLASIFICACIÓN**  
**ADMINISTRATIVA/ORGANISMO**  
**DEL 1 DE ENERO AL 31 DE DICIEMBRE DE 2023**

(Pesos)

RPA-3

CONCEPTO	PRESUPUESTO DE EGRESOS					SUB EJERCICIO
	APROBADO	AMPLIACIONES - REDUCCIONES	MODIFICADO	DEVENGADO	PAGADO	
<b>TOTAL</b>	118,113,192.00	42,847,201.66	160,960,393.66	158,488,781.65	139,384,375.31	2,471,612.01
<b>ENTIDADES PARAESTATALES Y FIDEICOMISOS NO EMPRESARIALES Y NO FINANCIEROS</b>	118,113,192.00	42,847,201.66	160,960,393.66	158,488,781.65	139,384,375.31	2,471,612.01
Universidad Tecnológica de la Selva	118,113,192.00	42,847,201.66	160,960,393.66	158,488,781.65	139,384,375.31	2,471,612.01



GOBIERNO CONSTITUCIONAL DEL ESTADO DE CHIAPAS  
RAMO O DEPENDENCIA: Universidad Tecnológica de la Selva  
ESTADO ANALÍTICO DEL EJERCICIO DEL PRESUPUESTO DE EGRESOS EN CLASIFICACIÓN  
ADMINISTRATIVA/PODERES  
DEL 1 DE ENERO AL 31 DE DICIEMBRE DE 2023

(Pesos)

RPA-4

CONCEPTO	PRESUPUESTO DE EGRESOS					SUBEJERCICIO
	APROBADO	AMPLIACIONES - REDUCCIONES	MODIFICADO	DEVENGADO	PAGADO	
PODER EJECUTIVO	NO APLICA					
PODER LEGISLATIVO	NO APLICA					
PODER JUDICIAL	NO APLICA					
ORGANOS AUTONOMOS	NO APLICA					





GOBIERNO DEL ESTADO DE CHIAPAS  
RAMO O DEPENDENCIA: Universidad Tecnológica de la Selva

ESTADO ANALÍTICO DEL EJERCICIO DEL PRESUPUESTO DE EGRESOS CLASIFICACIÓN FUNCIONAL (FINALIDAD Y FUNCIÓN)  
DEL 1 DE ENERO AL 31 DE diciembre DE 2023

(Pesos)

RPA-6

FI	FU	CONCEPTO	EGRESOS					SUB EJERCICIO
			APROBADO	AMPLIACIONES - REDUCCIONES	MODIFICADO	DEVENGADO	PAGADO	
2		Desarrollo Social	118,113,192.00	42,847,201.66	160,960,393.66	158,488,781.65	139,384,375.31	2,471,612.01
	2.5	Educación	118,113,192.00	42,847,201.66	160,960,393.66	158,488,781.65	139,384,375.31	2,471,612.01
<b>TOTAL DEL GASTO:</b>			<b>118,113,192.00</b>	<b>42,847,201.66</b>	<b>160,960,393.66</b>	<b>158,488,781.65</b>	<b>139,384,375.31</b>	<b>2,471,612.01</b>

**SISTEMA CONTABLE 2023**  
**ENDEUDAMIENTO NETO**  
**DEL 1o. DE ENERO AL 31 DE DICIEMBRE DE 2023**

Fecha:

Página 1 de 1  
06/03/2024

IDENTIFICACIÓN DE CRÉDITO O INSTRUMENTO	CONTRATACIÓN/ COLOCACIÓN	AMORTIZACIÓN	ENDEUDAMIENTO NETO
CRÉDITOS BANCARIOS			

TOTAL CRÉDITOS BANCARIOS

OTROS INSTRUMENTOS DE DEUDA

**NO APLICA**

TOTAL OTROS INSTRUMENTOS DE DEUDA

TOTAL

**SISTEMA CONTABLE 2023**  
**INTERESES DE LA DEUDA**  
**DEL 1o. DE ENERO AL 31 DE DICIEMBRE DE 2023**

Fecha:

Página 1 de 1  
06/03/2024

IDENTIFICACIÓN DE CRÉDITO O INSTRUMENTO	DEVENGADO	PAGADO
CRÉDITOS BANCARIOS		

TOTAL DE INTERESES DE CRÉDITOS BANCARIOS

OTROS INSTRUMENTOS DE DEUDA
-----------------------------

TOTAL DE INTERESES DE OTROS INSTRUMENTOS DE DEUDA

TOTAL

**NO APLICA**



**GOBIERNO DEL ESTADO DE CHIAPAS**  
**RAMO O DEPENDENCIA: Universidad Tecnológica de la Selva**  
**GASTO POR CATEGORÍA PROGRAMÁTICA**

DEL 1 DE ENERO AL 31 DE DICIEMBRE DE 2023

(Pesos)

RPA-7

CONCEPTO	PRESUPUESTO DE EGRESOS					SUBEJERCICIO
	APROBADO	AMPLIACIONES - REDUCCIONES	MODIFICADO	DEVENGADO	PAGADO	
<b>Programas</b>	<b>65,494,795.00</b>	<b>19,573,111.50</b>	<b>85,067,906.50</b>	<b>82,596,319.04</b>	<b>74,582,121.86</b>	<b>2,471,587.46</b>
<b>Subsidios: Sector Social y Privado o Entidades Federativas y Municipios</b>	<b>59,056,596.00</b>	<b>3,894,764.63</b>	<b>62,951,360.63</b>	<b>62,950,936.63</b>	<b>58,280,628.73</b>	<b>424.00</b>
Otros Subsidios	59,056,596.00	3,814,764.63	62,871,360.63	62,871,360.63	58,201,052.73	0.00
Sujetos a Reglas de Operación	0.00	80,000.00	80,000.00	79,576.00	79,576.00	424.00
<b>Desempeño de las Funciones</b>	<b>6,438,199.00</b>	<b>13,749,750.87</b>	<b>20,187,949.87</b>	<b>17,761,734.00</b>	<b>16,301,493.13</b>	<b>2,426,215.87</b>
Específicos	6,438,199.00	13,749,750.87	20,187,949.87	17,761,734.00	16,301,493.13	2,426,215.87
Funciones de las Fuerzas Armadas (Únicamente Gobierno Federal)	0.00	0.00	0.00	0.00	0.00	0.00
Planeación, seguimiento y evaluación de políticas públicas	0.00	0.00	0.00	0.00	0.00	0.00
Prestación de Servicios Públicos	0.00	0.00	0.00	0.00	0.00	0.00
Promoción y fomento	0.00	0.00	0.00	0.00	0.00	0.00
Provisión de Bienes Públicos	0.00	0.00	0.00	0.00	0.00	0.00
Proyectos de inversión	0.00	0.00	0.00	0.00	0.00	0.00
Regulación y supervisión	0.00	0.00	0.00	0.00	0.00	0.00
<b>Administrativos y de Apoyo</b>	<b>0.00</b>	<b>0.00</b>	<b>0.00</b>	<b>0.00</b>	<b>0.00</b>	<b>0.00</b>
Apoyo a la función pública y al mejoramiento de la gestión	0.00	0.00	0.00	0.00	0.00	0.00
Apoyo al proceso presupuestario y para mejorar la eficiencia institucional	0.00	0.00	0.00	0.00	0.00	0.00
Operaciones ajenas	0.00	0.00	0.00	0.00	0.00	0.00
<b>Compromisos</b>	<b>0.00</b>	<b>0.00</b>	<b>0.00</b>	<b>0.00</b>	<b>0.00</b>	<b>0.00</b>
Desastres Naturales	0.00	0.00	0.00	0.00	0.00	0.00
Obligaciones de cumplimiento de resolución jurisdiccional	0.00	0.00	0.00	0.00	0.00	0.00
<b>Obligaciones</b>	<b>0.00</b>	<b>0.00</b>	<b>0.00</b>	<b>0.00</b>	<b>0.00</b>	<b>0.00</b>
Aportaciones a fondos de estabilización	0.00	0.00	0.00	0.00	0.00	0.00
Aportaciones a fondos de inversión y reestructura de pensiones	0.00	0.00	0.00	0.00	0.00	0.00
Aportaciones a la seguridad social	0.00	0.00	0.00	0.00	0.00	0.00
Pensiones y jubilaciones	0.00	0.00	0.00	0.00	0.00	0.00
<b>Programas de Gasto Federalizado (Gobierno Federal)</b>	<b>0.00</b>	<b>1,928,596.00</b>	<b>1,928,596.00</b>	<b>1,883,648.41</b>	<b>0.00</b>	<b>44,947.59</b>
Gasto Federalizado	0.00	1,928,596.00	1,928,596.00	1,883,648.41	0.00	44,947.59
<b>Participaciones a entidades federativas y municipios</b>	<b>52,618,397.00</b>	<b>23,274,090.16</b>	<b>75,892,487.16</b>	<b>75,892,462.61</b>	<b>64,802,253.45</b>	<b>24.55</b>
Costo financiero, deuda o apoyos a deudores y ahorradores de la banca	0.00	0.00	0.00	0.00	0.00	0.00
Adeudos de ejercicios fiscales anteriores	0.00	0.00	0.00	0.00	0.00	0.00
<b>TOTAL DEL GASTO:</b>	<b>118,113,192.00</b>	<b>42,847,201.66</b>	<b>160,960,393.66</b>	<b>158,488,781.65</b>	<b>139,384,375.31</b>	<b>2,471,612.01</b>





Gobierno Constitucional del Estado de Chiapas  
Universidad Tecnológica de la Selva

Programas y Proyectos de Inversión  
del 1 de Enero al 31 de Diciembre de 2023

FF	RAMO	PF	PROYECTO ESTRATÉGICO	MUNICIPIO / COBERTURA	PRESUPUESTO DE EGRESOS				AVANCE % DEVENGADO/ MODIFICADO
					APROBADO	MODIFICADO	DEVENGADO	PAGADO	

NO APLICA

---

## INDICADORES DE RESULTADOS

Ente Público: Universidad Tecnológica de la Selva

Página 1 de 1

SUBFUNCIÓN / TIPO DE PROYECTO	UNIDAD DE MEDIDA	METAS				PRESUPUESTO APROBADO ( PESOS )	PRESUPUESTO MODIFICADO ( PESOS )	PRESUPUESTO DEVENGADO ( PESOS )	BENEFICIARIOS				
		PROGRAM. ANUAL	MODIF. ANUAL	ALCANZ. AL PERIODO	% CUMPLIM./ MODIF.				MUNICIPIO	LOCALIDAD	MUJER	HOMBRE	PERSONA
<b>EDUCACIÓN</b>													
<b>EDUCACIÓN SUPERIOR</b>						<b>118 113 192.00</b>	<b>160 960 393.66</b>	<b>158 488 781.65</b>					
<b>PROYECTOS DE GASTO CORRIENTE:</b>													
<b>DESARROLLO ACADÉMICO INSTITUCIONAL</b>													
Alumnos que participan en programas de vinculación con los sectores social y productivos realizando estancias y estadías	Alumno	1 118.00	1 118.00	1 101.00	98.48	118 113 192.00	125 742 721.26	125 741 046.71	Ocosingo	Ocosingo	1 542	1 791	3 333
Absorción en educación superior	Alumno	1 200.00	1 200.00	1 330.00	110.83								
Cobertura en educación superior	Alumno	3 000.00	3 000.00	3 333.00	111.10								
Nuevos programas educativos	Programa	5.00	5.00	1.00	20.00								
Alumnos que cursan sus estudios en programas educativos de calidad reconocidas	Alumno	711.00	711.00	477.00	67.09								
<b>AMPLIACION PARA EL PAGO DE ADEUDOS DE IMPUESTOS Y OTRAS RETENCIONES POR PERIODO</b>													
Alumnos que participan en programas de vinculación con los sectores social y productivos realizando estancias y estadías	Alumno	1 118.00	1 118.00	1 101.00	98.48	0.00	12 787 502.00	12 787 502.00	Ocosingo	Ocosingo	1 542	1 791	3 333
Absorción en educación superior	Alumno	1 200.00	1 200.00	1 330.00	110.83								
Cobertura en educación superior	Alumno	3 000.00	3 000.00	3 333.00	111.10								
Nuevos programas educativos	Programa	1.00	1.00	1.00	100.00								
Alumnos que cursan sus estudios en programas educativos de calidad reconocidas	Alumno	711.00	711.00	477.00	67.09								
<b>PROGRAMA PARA EL DESARROLLO PROFESIONAL DOCENTE (PRODEP)</b>													
Profesores beneficiados por el PRODEP 2023	Convocatoria	4.00	4.00	4.00	100.00	0.00	80 000.00	79 576.00	Ocosingo	Ocosingo	33	146	179
<b>INGRESOS PROPIOS</b>													
Alumnos que participan en programas de vinculación con los sectores social y productivos realizando estancias y estadías	Alumno	1 118.00	1 118.00	1 101.00	98.48	0.00	9 939 855.62	7 664 073.86	Ocosingo	Ocosingo	1 542	1 791	3 333
Absorción en educación superior	Alumno	1 200.00	1 200.00	1 330.00	110.83								
Cobertura en educación superior	Alumno	3 000.00	3 000.00	3 333.00	111.10								
Nuevos programas educativos	Programa	1.00	1.00	1.00	100.00								
Alumnos que cursan sus estudios en programas educativos de calidad reconocidas	Alumno	711.00	711.00	477.00	67.09								
<b>COMPLEMENTO DE INGRESOS PROPIOS PARA GASTOS DE OPERACIÓN</b>													
Gestión de recursos para gastos de operación	Gestión	1.00	1.00	1.00	100.00	0.00	2 110 393.35	1 961 609.24	Ocosingo	Ocosingo	1 391	1 609	3 000
<b>AMPLIACIÓN DE RECURSOS PARA CUBRIR SERVICIOS PERSONALES DE LA UNIVERSIDAD TECNOLÓGICA DE LA SELVA 2023</b>													
Recursos para gastos de operación	Gestión	1.00	1.00	1.00	100.00	0.00	5 359 961.25	5 359 961.25	Ocosingo	Ocosingo	129	171	300
<b>AMPLIACIÓN DE RECURSOS PARA CUBRIR SERVICIOS GASTOS DEL EJERCICIO 2022</b>													
Recursos para gastos de operación	Gestión	1.00	1.00	1.00	100.00	0.00	3 011 364.18	3 011 364.18	Ocosingo	Ocosingo	129	171	300
<b>PROYECTO DE INVERSIÓN:</b>													
<b>ADQUISICIÓN DE EQUIPO ESPECIALIZADO DE LA UNIVERSIDAD TECNOLÓGICA DE LA SELVA</b>													
Porcentaje de equipamiento especializado para contribuir a la disminución del rezago educativo	Equipo	5.00	5.00	5.00	100.00	0.00	1 928 596.00	1 883 648.41	Ocosingo	Ocosingo	970	1 105	2 075

**GOBIERNO CONSTITUCIONAL DEL ESTADO DE CHIAPAS**
**SECRETARÍA DE HACIENDA  
 PRESUPUESTO DE EGRESOS 2023**
**AVANCE DE CUMPLIMIENTO DE INDICADORES ESTRATÉGICOS  
 ENERO - DICIEMBRE**
**Organismo Público:** 2.1.1.2.1.020 Universidad Tecnológica de la Selva

Misión				
Brindar educación superior tecnológica de calidad, realizar investigación aplicada y difundir los valores de la cultura, para formar profesionistas íntegros, competitivos y emprendedores, comprometidos con el desarrollo del país y con el uso sustentable de los recursos naturales.				

Visión				
Ser la institución de educación superior más reconocida en Chiapas por la competitividad y posicionamiento de sus egresados en los sectores público, social y privado; por la investigación aplicada que desarrolle y transfiera a la planta productiva; así como por la preservación y difusión de la cultura que realice en beneficio de la comunidad.				

COMPORTAMIENTO DEL EJERCICIO DEL GASTO					Aprobado (A)	Modificado (B)	Devengado (C)	% Devengado C/B
Fin	F	SF	SSF	Descripción				
<b>TOTALES</b>					<b>118,113,192.00</b>	<b>160,960,393.66</b>	<b>158,488,781.65</b>	<b>98.46</b>
2				Desarrollo Social	118,113,192.00	160,960,393.66	158,488,781.65	98.46
	5			Educación	118,113,192.00	160,960,393.66	158,488,781.65	98.46
		3		Educación Superior	118,113,192.00	160,960,393.66	158,488,781.65	98.46
			3	Licenciatura Tecnológica	118,113,192.00	160,960,393.66	158,488,781.65	98.46

Objetivos de Desarrollo Sostenible	
Clave	Descripción
04	Garantizar una educación inclusiva, equitativa y de calidad y promover oportunidades de aprendizaje durante toda la vida para todos.

Metas de los Objetivos de Desarrollo Sostenible		
ODS	No. Meta	Descripción
04	03	Garantizar una educación inclusiva, equitativa y de calidad y promover oportunidades de aprendizaje durante toda la vida para todos.
	05	De aquí a 2030, asegurar el acceso igualitario de todos los hombres y las mujeres a una formación técnica, profesional y superior de calidad, incluida la enseñanza universitaria
	08	De aquí a 2030, eliminar las disparidades de género en la educación y asegurar el acceso igualitario a todos los niveles de la enseñanza y la formación profesional para las personas vulnerables, incluidas las personas con discapacidad, los pueblos indígenas y los niños en situaciones de vulnerabilidad
	08	Construir y adecuar instalaciones educativas que tengan en cuenta las necesidades de los niños y las personas con discapacidad y las diferencias de género, y que ofrezcan entornos de aprendizaje seguros, no violentos, inclusivos y eficaces para todos

Objetivos del Plan Nacional		
Eje	Objetivo	Descripción
2	02	Bienestar. Garantizar el derecho a la educación laica, gratuita, incluyente, pertinente y de calidad en todos los tipos, niveles y modalidades del Sistema Educativo Nacional y para todas las personas.

Objetivos del Plan Estatal				
Eje	Tema	Pol. Púb.	Objetivo	Descripción
3				Educación, Ciencia y Cultura.

**GOBIERNO CONSTITUCIONAL DEL ESTADO DE CHIAPAS**  
**SECRETARÍA DE HACIENDA**  
**PRESUPUESTO DE EGRESOS 2023**

**AVANCE DE CUMPLIMIENTO DE INDICADORES ESTRATÉGICOS**  
**ENERO - DICIEMBRE**

**Organismo Público:** 2.1.1.2.1.020 Universidad Tecnológica de la Selva

Objetivos del Plan Estatal				
Eje	Tema	Pol. Púb.	Objetivo	Descripción
	2	04	01	Educación para todos. Educación superior de calidad. Elevar la calidad de la educación superior.

Estrategias del Plan Estatal		
Clave Alineación PED	No. Est.	Descripción
320401	01 02 03	Incrementar la cobertura en educación superior. Mejorar la calidad de la oferta educativa. Incrementar la absorción en educación superior.

Programa Sectorial		
Programa	Clave Alineación	Descripción
D	202320401	Educación.

Objetivos Estratégicos		
No. Obj.	Clave Alineación	Descripción
1	202320401D	Fortalecer el desarrollo académico de la universidad mediante el mejoramiento del proceso enseñanza aprendizaje y la pertinencia de los programas educativos

**GOBIERNO CONSTITUCIONAL DEL ESTADO DE CHIAPAS**
**SECRETARÍA DE HACIENDA  
 PRESUPUESTO DE EGRESOS 2023**
**AVANCE DE CUMPLIMIENTO DE INDICADORES ESTRATÉGICOS  
 ENERO - DICIEMBRE**
**Organismo Público:** 2.1.1.2.1.020 Universidad Tecnológica de la Selva

Indicadores Estratégicos														
No. Obj	No. Ind	Tipo y Dimensión	Unidad de Medida	Nombre del Indicador	Descripción Cualitativa (Numerador / Denominador)	Año y Valor de Línea Base	Denominador ( A )	Total Numerador	Programado ( B )				Avances	
									Modificado ( C )				Efic. del Ejer. D/C	Meta Indic. D/A
									Alcanzado ( D )					
									Trimestres					
				I	II	III	IV							
1	1	Estratégico Eficacia	Alumno	Tasa de Absorción	Número de alumnos de nuevo ingreso al inicio del ciclo escolar / Total de alumnos egresados del nivel medio superior del ciclo escolar inmediato anterior	2023	58,642.00	1,200.00	0.00	0.00	1,200.00	0.00	110.83%	2.27%
						1,200.00	1,200.00	0.00	0.00	1,200.00	0.00			
1	2	Estratégico Eficacia	Alumno	Tasa de cobertura	Matrícula total al inicio del ciclo escolar / Total de jóvenes del grupo de edad de 18 a 22 años	2023	527,672.00	3,000.00	0.00	0.00	3,000.00	0.00	111.10%	0.63%
						3,000.00	3,000.00	0.00	0.00	3,000.00	0.00			
1	3	Estratégico Eficacia	Alumno	Tasa de titulación	Número de alumnos de una cohorte generacional que se titulan / Total de alumnos que egresan de una cohorte generacional	2023	1,123.00	1,123.00	0.00	0.00	1,123.00	0.00	102.23%	102.23%
						1,123.00	1,123.00	0.00	0.00	1,123.00	0.00			
1	4	Estratégico Eficacia	Alumno	Porcentaje de eficiencia terminal	Número de egresados en el año 2022 de la cohorte generacional correspondiente / Total de alumnos de nuevo ingreso de la cohorte generacional	2023	1,621.00	1,123.00	0.00	0.00	1,123.00	0.00	102.23%	70.82%
						1,123.00	1,123.00	0.00	0.00	1,123.00	0.00			
<b>Productos y Servicios</b>							<b>Cientes y Usuarios</b>							
Servicios de educación superior del nivel 5B, 5B3 y 5A, consultoría administrativa para empresas turísticas, incubación empresarial, capacitación en áreas administrativas, diseño y desarrollo de sistemas informáticos (Software), procesamiento industrial (Maquila) de hortalizas, frutas, lácteos y cárnicos, cursos de capacitación y de transferencia tecnológica.							Alumnos, Profesores y Servidores Públicos.							

**SISTEMA CONTABLE 2023**
**INDICADORES DE POSTURA FISCAL / CON RECURSOS DEL EJERCICIO**
**DEL 1o. DE ENERO AL 31 DE DICIEMBRE DE 2023**

Fecha:

 Página 1 de 1  
 06/03/2024

CONCEPTO	ESTIMADO	DEVENGADO	PAGADO
<b>I. Ingresos Presupuestarios</b>	<b>118,113,192.00</b>	<b>149,898,993.68</b>	<b>149,898,993.68</b>
Ingresos del Gobierno de la Entidad Federativa	0.00	0.00	0.00
Ingresos del Sector Paraestatal	118,113,192.00	149,898,993.68	149,898,993.68
<b>II. Egresos Presupuestarios</b>	<b>118,113,192.00</b>	<b>142,079,090.83</b>	<b>133,395,265.92</b>
Egresos del Gobierno de la Entidad Federativa	0.00	0.00	0.00
Egresos del Sector Paraestatal	118,113,192.00	142,079,090.83	133,395,265.92
<b>III. Balance Presupuestario (Superávit o Déficit) (III = I - II)</b>	<b>0.00</b>	<b>7,819,902.85</b>	<b>16,503,727.76</b>

CONCEPTO	ESTIMADO	DEVENGADO	PAGADO
<b>III. Balance Presupuestario (Superávit o Déficit)</b>	<b>0.00</b>	<b>7,819,902.85</b>	<b>16,503,727.76</b>
<b>IV. Intereses, Comisiones y Gastos de la Deuda</b>	<b>0.00</b>	<b>0.00</b>	<b>0.00</b>
<b>V. Balance Primario (Superávit o Déficit) (V = III - IV)</b>	<b>0.00</b>	<b>7,819,902.85</b>	<b>16,503,727.76</b>

CONCEPTO	ESTIMADO	DEVENGADO	PAGADO
<b>A. Financiamiento</b>	<b>0.00</b>	<b>0.00</b>	<b>0.00</b>
<b>B. Amortización de la Deuda</b>	<b>0.00</b>	<b>0.00</b>	<b>0.00</b>
<b>C. Endeudamiento o Desendeudamiento (C= A - B)</b>	<b>0.00</b>	<b>0.00</b>	<b>0.00</b>



GOBIERNO CONSTITUCIONAL DEL ESTADO DE CHIAPAS

UNIVERSIDAD TECNOLÓGICA DE LA SELVA

SISTEMA CONTABLE 2023

RELACIÓN DE CUENTAS BANCARIAS PRODUCTIVAS ESPECÍFICAS  
DEL 1 DE ENERO AL 31 DE DICIEMBRE DE 2023

Página 1 de 1  
Fecha: 21/02/2024

FONDO, PROGRAMA O CONVENIO	DATOS DE LA CUENTA BANCARIA		
	INSTITUCIÓN BANCARIA	NÚMERO DE CUENTA	TIPO DE CUENTA
UNIVERSIDAD TECNOLOGICA DE LA SELVA UTS AP FEDERAL 2023	BANCO AZTECA	1720124790580	Maestra de Recursos Federales
UNIVERSIDAD TECNOLÓGICA DE LA SELVA PP U-006 2023 UNIVERSIDADES TECNOLÓGICAS	BBVA MEXICO, S.A.	120031380	Maestra de Recursos Federales
UNIVERSIDAD TECNOLOGICA DE LA SELVA / FAM 2023	BBVA MEXICO, S.A.	0120878375	Maestra de Recursos Federales



**GOBIERNO CONSTITUCIONAL DEL ESTADO DE CHIAPAS  
UNIVERSIDAD TECNOLÓGICA DE LA SELVA**

**SISTEMA CONTABLE 2023  
RELACIÓN DE ESQUEMAS BURSÁTILES Y COBERTURAS FINANCIERAS  
DEL 1o. DE ENERO AL 31 DE DICIEMBRE DE 2023**

Página 1 de 1  
Fecha: 06/03/2024

**RELACIÓN DE ESQUEMAS BURSÁTILES Y DE COBERTURAS FINANCIERAS**

---

**NO APLICA**





**GOBIERNO CONSTITUCIONAL DEL ESTADO DE CHIAPAS**

**UNIVERSIDAD TECNOLÓGICA DE LA SELVA**

**SISTEMA CONTABLE 2023**

**FORMATO DEL EJERCICIO Y DESTINO DE GASTO FEDERALIZADO Y REINTEGROS**

**DEL 1o. DE ENERO AL 31 DE DICIEMBRE DE 2023**

Fecha:

Página 1 de 1  
06/03/2024

Programa o Fondo	Destino de los Recursos	Ejercicio		Reintegro
		DEVENGADO	PAGADO	
5 33 I008C FAM Infraestructura Educativa Superior.	Cobertura Estatal	1,883,648.41	0.00	0.00
5 94 S247C Programa para el Desarrollo Profesional Docente (Superior)	Cobertura Estatal	79,576.00	79,576.00	0.00
5 95 U0060 Subsidios para Organismos Descentralizados Estatales.	Cobertura Estatal	62,871,360.63	58,201,052.73	0.00

Concepto	31 de diciembre de 2023	31 de diciembre de 2022	Concepto	31 de diciembre de 2023	31 de diciembre de 2022
<b>ACTIVO</b>			<b>PASIVO</b>		
<b>Activo Circulante</b>			<b>Pasivo Circulante</b>		
<b>Efectivo y Equivalentes</b>	<b>41,735,760.61</b>	<b>34,747,863.53</b>	<b>Cuentas por Pagar a Corto Plazo</b>	<b>19,111,114.32</b>	<b>8,511,999.74</b>
Efectivo			Servicios Personales por Pagar a Corto Plazo	7,060,120.58	
Bancos/Tesorería			Proveedores por Pagar a Corto Plazo	7,002,920.23	3,693,518.68
Bancos/Dependencias y Otros	16,912,257.36	18,005,724.86	Contratistas por Obras Públicas por Pagar a Corto Plazo		
Inversiones Temporales (Hasta 3 Meses)			Participaciones y Aportaciones por Pagar a Corto Plazo		
Fondos con Afectación Específica	24,639,326.25	16,557,961.67	Transferencias Otorgadas por Pagar a Corto Plazo	68,808.65	207,786.54
Depósitos de Fondos de Terceros en Garantía y/o Administración	184,177.00	184,177.00	Intereses, Comisiones y Otros Gastos de la Deuda Pública por Pagar a Corto Plazo		
Otros Efectivos y Equivalentes			Retenciones y Contribuciones por Pagar a Corto Plazo	4,964,656.85	4,606,772.53
<b>Derechos a Recibir Efectivo o Equivalentes</b>	<b>0.00</b>	<b>40,813.70</b>	Devoluciones de la Ley de Ingresos por Pagar a Corto Plazo		
Inversiones Financieras de Corto Plazo			Otras Cuentas por Pagar a Corto Plazo	14,608.01	3,921.99
Cuentas por Cobrar a Corto Plazo		40,668.70	<b>Documentos por Pagar a Corto Plazo</b>	<b>0.00</b>	<b>0.00</b>
Deudores Diversos por Cobrar a Corto Plazo		145.00	Documentos Comerciales por Pagar a Corto Plazo		
Ingresos por Recuperar a Corto Plazo			Documentos con Contratistas por Obras Públicas por Pagar a Corto Plazo		
Deudores por Anticipos de la Tesorería a Corto Plazo			Otros Documentos por Pagar a Corto Plazo		
Préstamos Otorgados a Corto Plazo			<b>Porción a Corto Plazo de la Deuda Pública a Largo Plazo</b>	<b>0.00</b>	<b>0.00</b>
Otros Derechos a Recibir Efectivo o Equivalentes a Corto Plazo			Porción a Corto Plazo de la Deuda Pública		
<b>Derechos a Recibir Bienes o Servicios</b>	<b>0.00</b>	<b>0.00</b>	Porción a Corto Plazo de Arrendamiento Financiero		
Anticipos a Proveedores por Adquisición de Bienes y Prestación de Servicios a Corto Plazo			<b>Titulos y Valores a Corto Plazo</b>	<b>0.00</b>	<b>0.00</b>
Anticipo a Proveedores por Adquisición de Bienes Inmuebles y Muebles a Corto Plazo			<b>Pasivos Diferidos a Corto Plazo</b>	<b>0.00</b>	<b>0.00</b>
Anticipo a Proveedores por Adquisición de Bienes Intangibles a Corto Plazo			Ingresos Cobrados por Adelantado a Corto Plazo		
Anticipo a Contratistas por Obras Públicas a Corto Plazo			Intereses Cobrados por Adelantado a Corto Plazo		
Otros Derechos a Recibir Bienes o Servicios a Corto Plazo			Otros Pasivos Diferidos a Corto Plazo		
<b>Inventarios</b>	<b>0.00</b>	<b>0.00</b>	<b>Fondos y Bienes de Terceros en Garantía y/o Administración a Corto Plazo</b>	<b>0.00</b>	<b>142.14</b>
Inventario de Mercancías para Venta			Fondos en Garantía a Corto Plazo		
Inventario de Mercancías Terminadas			Fondos en Administración a Corto Plazo		142.14
Inventario de Mercancías en Proceso de Elaboración			Fondos Contingentes a Corto Plazo		
Inventario de Materias Primas, Materiales y Suministros para Producción			Fondos de Fideicomisos, Mandatos y Contratos Análogos a Corto Plazo		
Bienes en Tránsito			Otros Fondos de Terceros en Garantía y/o Administración a Corto Plazo		
<b>Almacenes</b>	<b>0.00</b>	<b>0.00</b>	Valores y Bienes en Garantía a Corto Plazo		
<b>Estimación por Pérdida o Deterioro de Activos Circulantes</b>	<b>0.00</b>	<b>0.00</b>	<b>Provisiones a Corto Plazo</b>	<b>0.00</b>	<b>0.00</b>
Estimaciones para Cuentas Incobrables por Derechos a Recibir Efectivo o Equivalentes			Provisión para Demandas y Juicios a Corto Plazo		
Estimación por Deterioro de Inventarios			Provisión para Contingencias a Corto Plazo		
<b>Otros Activos Circulantes</b>	<b>0.00</b>	<b>0.00</b>	Otros Pasivos a Corto Plazo	647,197.11	5,247,802.95
Valores en Garantía			Ingresos por Clasificar	647,197.11	5,247,802.95
Bienes en Garantía (excluye depósitos de fondos)			Recaudación por Participar		
Bienes Derivados de Embargos, Decomisos, Aseguramientos y Dación en Pago			Otros Pasivos Circulantes		
Adquisición con Fondos de Terceros			<b>Total de Pasivos Circulantes</b>	<b>19,758,311.43</b>	<b>13,759,944.83</b>
<b>Total de Activos Circulantes</b>	<b>41,735,760.61</b>	<b>34,788,677.23</b>	<b>Pasivo No Circulante</b>		
<b>Activo No Circulante</b>			<b>Cuentas por Pagar a Largo Plazo</b>		
<b>Inversiones Financieras a Largo Plazo</b>			<b>Documentos por Pagar a Largo Plazo</b>		
Derechos a Recibir Efectivo o Equivalentes a Largo Plazo	46,432.29	10,924.00	<b>Deuda Pública a Largo Plazo</b>		
Bienes Inmuebles, Infraestructura y Construcciones en Proceso	108,113,915.22	108,113,915.22	<b>Pasivos Diferidos a Largo Plazo</b>	<b>488,597.71</b>	<b>488,181.16</b>
Bienes Muebles	152,332,105.85	148,947,760.72	Fondos y Bienes de Terceros en Garantía y/o Administración a Largo Plazo	905,158.04	904,832.04
Activos Intangibles	3,453,189.26	3,160,193.79	<b>Provisiones a Largo Plazo</b>		
Depreciación, Deterioro y Amortización Acumulada de Bienes	(2,103,475.41)	(2,103,475.41)	<b>Total de Pasivos No Circulantes</b>	<b>1,393,755.75</b>	<b>1,393,013.20</b>
Activos Diferidos	26,383.80	515,101.84	<b>Total del Pasivo</b>	<b>21,152,067.18</b>	<b>15,152,958.03</b>
Estimación por Pérdida o Deterioro de Activos no Circulantes			<b>HACIENDA PÚBLICA / PATRIMONIO</b>		
<b>Otros Activos no Circulantes</b>			<b>Hacienda Pública/Patrimonio Contribuido</b>	<b>0.00</b>	<b>0.00</b>
<b>Total de Activos No Circulantes</b>	<b>261,868,551.01</b>	<b>258,644,420.16</b>	Aportaciones		
<b>Total del Activo</b>	<b>303,604,311.62</b>	<b>293,433,097.39</b>	Donaciones de Capital		
			Actualización de la Hacienda Pública/Patrimonio		
			<b>Hacienda Pública/Patrimonio Generado</b>	<b>282,452,244.44</b>	<b>278,280,139.36</b>
			Resultados del Ejercicio (Ahorro/Desahorro)	6,336,872.52	3,904,346.70
			Resultados de Ejercicios Anteriores	276,093,986.13	274,354,406.87
			Revalúos		
			Reservas	21,385.79	21,385.79
			Rectificaciones de Resultados de Ejercicios Anteriores		
			<b>Exceso o Insuficiencia en la Actualización de la Hacienda Pública/Patrimonio</b>	<b>0.00</b>	<b>0.00</b>
			Resultado por Posición Monetaria		
			Resultado por Tenencia de Activos no Monetarios		
<b>Total de Activos No Circulantes</b>	<b>261,868,551.01</b>	<b>258,644,420.16</b>	<b>Total Hacienda Pública/Patrimonio</b>	<b>282,452,244.44</b>	<b>278,280,139.36</b>
<b>Total del Activo</b>	<b>303,604,311.62</b>	<b>293,433,097.39</b>	<b>Total del Pasivo y Hacienda Pública/Patrimonio</b>	<b>303,604,311.62</b>	<b>293,433,097.39</b>

**INFORME ANALÍTICO DE LA DEUDA PÚBLICA Y OTROS PASIVOS  
 DEL 1o. DE ENERO AL 31 DE DICIEMBRE DE 2023**

 Fecha: Página 1 de 1  
06/03/2024  
LDF-2

Denominación de la Deuda Pública y Otros Pasivos	Saldo al 31 de diciembre de 2022	Disposiciones del Período	Amortizaciones del Período	Revaluaciones, Reclasificaciones y Otros Ajustes	Saldo Final del Período	Pago de Intereses del Período	Pago de Comisiones y demás costos asociados durante el Período
<b>Deuda Pública</b>	0.00	0.00	0.00	0.00	0.00	0.00	0.00
<b>Corto Plazo</b>	0.00	0.00	0.00	0.00	0.00	0.00	0.00
Instituciones de Crédito							
Títulos y Valores							
Arrendamientos Financieros							
<b>Largo Plazo</b>	0.00	0.00	0.00	0.00	0.00		
Instituciones de Crédito							
Títulos y Valores							
Arrendamientos Financieros							
<b>Otros Pasivos</b>	15,152,958.03				21,152,067.18		
<b>Total de la Deuda Pública y Otros Pasivos</b>	15,152,958.03	0.00	0.00	0.00	21,152,067.18	0.00	0.00

**Deuda Contingente (Informativo)**
**Valor de Instrumentos Bono Cupón Cero (Informativo)**

 Instrumento Bono Cupón Cero 1, Banobras  
 Instrumento Bono Cupón Cero 2, Banobras

Obligaciones a Corto Plazo	Monto Contratado	Plazo Pactado	Tasa de Interés	Comisiones y Costos Relacionados	Tasa Efectiva
<b>Obligaciones a Corto Plazo (Informativo)</b>					

**SISTEMA CONTABLE 2023**  
**INFORME ANALÍTICO DE OBLIGACIONES DIFERENTES DE FINANCIAMIENTOS**  
**DEL 1o. DE ENERO AL 31 DE DICIEMBRE DE 2023**

Fecha:

DENOMINACIÓN DE LAS OBLIGACIONES DIFERENTES DE FINANCIAMIENTO	FECHA DEL CONTRATO	FECHA DE INICIO DE OPERACIÓN DEL PROYECTO	FECHA DE VENCIMIENTO	MONTO DE LA INVERSIÓN PACTADO	PLAZO PACTADO	MONTO PROMEDIO MENSUAL DEL PAGO DE LA CONTRAPRESTACIÓN	MONTO PROMEDIO MENSUAL DEL PAGO DE LA CONTRAPRESTACIÓN CORRESPONDIENTE AL PAGO DE INVERSIÓN	MONTO PAGADO DE LA INVERSIÓN AL 31 DE DICIEMBRE DE 2023	MONTO PAGADO DE LA INVERSIÓN ACTUALIZADO AL 31 DE DICIEMBRE DE 2023	SALDO PENDIENTE POR PAGAR DE LA INVERSIÓN AL 31 DE DICIEMBRE DE 2023
---	--------------------	---	----------------------	-------------------------------	---------------	--	---	---	---	--

**APP'S**

APP 1  
APP 2  
APP 3  
APP XX

**Otros instrumentos**

Otro instrumento 1  
Otro instrumento 2  
Otro instrumento 3  
Otro instrumento XX

**Total de Obligaciones Diferentes de Financiamiento**



**NO APLICA**

**SISTEMA CONTABLE 2023**

Página 1 de 1

**BALANCE PRESUPUESTARIO**

Fecha: 06/03/2024

**DEL 1o. DE ENERO AL 31 DE DICIEMBRE DE 2023**
**LDF 4**

CONCEPTO	ESTIMADO/APROBADO	DEVENGADO	RECAUDADO/PAGADO
<b>Ingresos Totales</b>	<b>118,113,192.00</b>	<b>149,898,993.68</b>	<b>149,898,993.68</b>
Ingresos de Libre Disposición	59,056,596.00	85,019,037.05	85,019,037.05
Transferencias Federales Etiquetadas	59,056,596.00	64,879,956.63	64,879,956.63
Financiamiento Neto	0.00	0.00	0.00
<b>Egresos Presupuestarios</b>	<b>118,113,192.00</b>	<b>158,488,781.65</b>	<b>139,384,375.31</b>
Gasto No Etiquetado (sin incluir Amortización de la Deuda Pública)	59,056,596.00	93,654,196.61	81,103,746.58
Gasto Etiquetado (sin incluir Amortización de la Deuda Pública)	59,056,596.00	64,834,585.04	58,280,628.73
<b>Remanentes del Ejercicio Anterior</b>		<b>16,409,690.82</b>	<b>5,989,109.39</b>
Remanentes de Ingresos de Libre Disposición aplicados en el periodo		16,409,690.82	5,989,109.39
Remanentes de Transferencias Federales Etiquetadas aplicados en el periodo		0.00	0.00
<b>Balance Presupuestario</b>	<b>0.00</b>	<b>7,819,902.85</b>	<b>16,503,727.76</b>
<b>Balance Presupuestario sin Financiamiento Neto</b>	<b>0.00</b>	<b>7,819,902.85</b>	<b>16,503,727.76</b>
<b>Balance Presupuestario sin Financiamiento Neto y sin Remanentes del Ejercicio Anterior</b>	<b>0.00</b>	<b>(8,589,787.97)</b>	<b>10,514,618.37</b>

CONCEPTO	APROBADO	DEVENGADO	PAGADO
<b>Intereses, Comisiones y Gastos de la Deuda</b>	<b>0.00</b>	<b>0.00</b>	<b>0.00</b>
Intereses, Comisiones y Gastos de la Deuda con Gasto No Etiquetado	0.00	0.00	0.00
Intereses, Comisiones y Gastos de la Deuda con Gasto Etiquetado	0.00	0.00	0.00
<b>Balance Primario</b>	<b>0.00</b>	<b>(8,589,787.97)</b>	<b>10,514,618.37</b>

CONCEPTO	ESTIMADO/APROBADO	DEVENGADO	RECAUDADO/PAGADO
<b>Financiamiento</b>	<b>0.00</b>	<b>0.00</b>	<b>0.00</b>
Financiamiento con Fuente de Pago de Ingresos de Libre Disposición	0.00	0.00	0.00
Financiamiento con Fuente de Pago de Transferencias Federales Etiquetadas	0.00	0.00	0.00
<b>Amortización de la Deuda</b>	<b>0.00</b>	<b>0.00</b>	<b>0.00</b>
Amortización de la Deuda Pública con Gasto No Etiquetado	0.00	0.00	0.00
Amortización de la Deuda Pública con Gasto Etiquetado	0.00	0.00	0.00
<b>Financiamiento Neto</b>	<b>0.00</b>	<b>0.00</b>	<b>0.00</b>

CONCEPTO	ESTIMADO/APROBADO	DEVENGADO	RECAUDADO/PAGADO
Ingresos de Libre Disposición	59,056,596.00	85,019,037.05	85,019,037.05
Financiamiento Neto con Fuente de Pago de Ingresos de Libre Disposición	0.00	0.00	0.00
Financiamiento con Fuente de Pago de Ingresos de Libre Disposición	0.00	0.00	0.00
Amortización de la Deuda Pública con Gasto No Etiquetado	0.00	0.00	0.00
Gasto No Etiquetado (sin incluir amortización de la Deuda Pública)	59,056,596.00	93,654,196.61	81,103,746.58
Remanentes de Ingresos de Libre Disposición aplicados en el periodo		16,409,690.82	5,989,109.39
<b>Balance Presupuestario de Recursos Disponibles</b>	<b>0.00</b>	<b>7,774,531.26</b>	<b>9,904,399.86</b>
<b>Balance Presupuestario de Recursos Disponibles sin Financiamiento Neto</b>	<b>0.00</b>	<b>7,774,531.26</b>	<b>9,904,399.86</b>

CONCEPTO	ESTIMADO/APROBADO	DEVENGADO	RECAUDADO/PAGADO
Transferencias Federales Etiquetadas	59,056,596.00	64,879,956.63	64,879,956.63
Financiamiento Neto con fuente de Pago de Transferencias Federales Etiquetadas	0.00	0.00	0.00
Financiamiento con Fuente de Pago de Transferencias Federales Etiquetadas	0.00	0.00	0.00
Amortización de la Deuda Pública con Gasto Etiquetado	0.00	0.00	0.00
Gasto Etiquetado (sin incluir Amortización de la Deuda Pública)	59,056,596.00	64,834,585.04	58,280,628.73
Remanentes de Transferencias Federales Etiquetadas aplicados en el periodo		0.00	0.00
<b>Balance Presupuestario de Recursos Etiquetados</b>	<b>0.00</b>	<b>45,371.59</b>	<b>6,599,327.90</b>
<b>Balance Presupuestario de Recursos Etiquetados sin Financiamiento Neto</b>	<b>0.00</b>	<b>45,371.59</b>	<b>6,599,327.90</b>





**NOMBRE DEL ENTE PUBLICO : Universidad Tecnológica de la Selva**  
**Estado Analítico del Ejercicio del Presupuesto de Egresos Detallado – LDF 6a.**  
**Clasificación por Objeto del Gasto (Capítulo y Concepto)**

**Del 1 de Enero al 31 de diciembre de 2023**

(PESOS)

Concepto	Egresos					Subejercicio
	Aprobado	Ampliaciones / Reducciones	Modificado	Devengado	Pagado	
b5) Productos Químicos, Farmacéuticos y de Laboratorio.	0.00	0.00	0.00	0.00	0.00	0.00
b6) Combustibles, Lubricantes y Aditivos.	0.00	0.00	0.00	0.00	0.00	0.00
b7) Vestuario, Blancos, Prendas de Protección y Artículos Deportivos.	0.00	0.00	0.00	0.00	0.00	0.00
b8) Materiales y Suministros para Seguridad.	0.00	0.00	0.00	0.00	0.00	0.00
b9) Herramientas, Refacciones y Accesorios Menores.	0.00	82,316.56	82,316.56	82,316.56	0.00	0.00
C. Servicios Generales.	5,401,114.75	1,056,745.60	6,457,860.35	6,457,860.35	5,931,691.78	0.00
c1) Servicios Básicos.	289,027.91	26,905.58	315,933.49	315,933.49	165,933.45	0.00
c2) Servicios de Arrendamiento.	0.00	0.00	0.00	0.00	0.00	0.00
c3) Servicios Profesionales, Científicos, Técnicos y Otros Servicios.	2,347,187.28	382,172.12	2,729,359.40	2,729,359.40	2,719,418.74	0.00
c4) Servicios Financieros, Bancarios y Comerciales.	0.00	0.00	0.00	0.00	0.00	0.00
c5) Servicios de Instalación, Reparación, Mantenimiento y Conservación.	2,708,899.56	683,664.63	3,392,564.19	3,392,564.19	3,026,336.32	0.00
c6) Servicios de Comunicación Social y Publicidad.	0.00	0.00	0.00	0.00	0.00	0.00
c7) Servicios de Traslado y Viáticos.	6,000.00	-6,000.00	0.00	0.00	0.00	0.00
c8) Servicios Oficiales.	0.00	0.00	0.00	0.00	0.00	0.00
c9) Otros Servicios Generales.	50,000.00	-29,996.73	20,003.27	20,003.27	20,003.27	0.00
D. Transferencias, Asignaciones, Subsidios y Otras Ayudas.	0.00	0.00	0.00	0.00	0.00	0.00
d1) Transferencias Internas y Asignaciones al Sector Público.	0.00	0.00	0.00	0.00	0.00	0.00
d2) Transferencias al Resto del Sector Público.	0.00	0.00	0.00	0.00	0.00	0.00
d3) Subsidios y Subvenciones.	0.00	0.00	0.00	0.00	0.00	0.00
d4) Ayudas Sociales.	0.00	0.00	0.00	0.00	0.00	0.00
d5) Pensiones y Jubilaciones.	0.00	0.00	0.00	0.00	0.00	0.00
d6) Transferencias a Fideicomisos, Mandatos y Otros Análogos.	0.00	0.00	0.00	0.00	0.00	0.00
d7) Transferencias a la Seguridad Social	0.00	0.00	0.00	0.00	0.00	0.00
d8) Donativos	0.00	0.00	0.00	0.00	0.00	0.00
d9) Transferencias al Exterior.	0.00	0.00	0.00	0.00	0.00	0.00
E. Bienes Muebles, Inmuebles e Intangibles.	0.00	2,008,596.00	2,008,596.00	1,963,224.41	79,576.00	45,371.59
e1) Mobiliario y Equipo de Administración.	0.00	80,000.00	80,000.00	79,576.00	79,576.00	424.00
e2) Mobiliario y Equipo Educativo y Recreativo.	0.00	1,928,596.00	1,928,596.00	1,883,648.41	0.00	44,947.59
e3) Equipo e Instrumental Médico y de Laboratorio.	0.00	0.00	0.00	0.00	0.00	0.00
e4) Vehículos y Equipo de Transporte.	0.00	0.00	0.00	0.00	0.00	0.00
e5) Equipo de Defensa y Seguridad.	0.00	0.00	0.00	0.00	0.00	0.00
e6) Maquinaria, Otros Equipos y Herramientas.	0.00	0.00	0.00	0.00	0.00	0.00
e7) Activos Biológicos.	0.00	0.00	0.00	0.00	0.00	0.00
e8) Bienes Inmuebles.	0.00	0.00	0.00	0.00	0.00	0.00
e9) Activos Intangibles.	0.00	0.00	0.00	0.00	0.00	0.00
F. Inversión Pública.	0.00	0.00	0.00	0.00	0.00	0.00
f1) Obra Pública en Bienes de Dominio Público.	0.00	0.00	0.00	0.00	0.00	0.00
f2) Obra Pública en Bienes Propios.	0.00	0.00	0.00	0.00	0.00	0.00
f3) Proyectos Productivos y Acciones de Fomento	0.00	0.00	0.00	0.00	0.00	0.00
G. Inversiones Financieras y Otras Provisiones.	0.00	0.00	0.00	0.00	0.00	0.00
g1) Inversiones para el Fomento de Actividades Productivas	0.00	0.00	0.00	0.00	0.00	0.00
g2) Acciones y Participaciones de Capital	0.00	0.00	0.00	0.00	0.00	0.00
g3) Compra de Títulos y Valores	0.00	0.00	0.00	0.00	0.00	0.00
g4) Concesión de Préstamos.	0.00	0.00	0.00	0.00	0.00	0.00
g5) Inversiones en Fideicomisos, Mandatos y Otros Análogos.	0.00	0.00	0.00	0.00	0.00	0.00
Fideicomiso de Desastres Naturales (informativo)						
g6) Otras Inversiones Financieras	0.00	0.00	0.00	0.00	0.00	0.00
g7) Provisiones para Contingencias y Otras Erogaciones Especiales.	0.00	0.00	0.00	0.00	0.00	0.00
H. Participaciones y Aportaciones.	0.00	0.00	0.00	0.00	0.00	0.00
h1) Participaciones.	0.00	0.00	0.00	0.00	0.00	0.00
h2) Aportaciones.	0.00	0.00	0.00	0.00	0.00	0.00
h3) Convenios.	0.00	0.00	0.00	0.00	0.00	0.00
I. Deuda Pública.	0.00	0.00	0.00	0.00	0.00	0.00
i1) Amortización de la Deuda Pública.	0.00	0.00	0.00	0.00	0.00	0.00
i2) Intereses de la Deuda Pública.	0.00	0.00	0.00	0.00	0.00	0.00
i3) Comisiones de la Deuda Pública.	0.00	0.00	0.00	0.00	0.00	0.00
i4) Gastos de la Deuda Pública.	0.00	0.00	0.00	0.00	0.00	0.00
i5) Costo por Coberturas.	0.00	0.00	0.00	0.00	0.00	0.00
i6) Apoyos Financieros.	0.00	0.00	0.00	0.00	0.00	0.00
i7) Adeudos de Ejercicios Fiscales Anteriores (ADEFAS).	0.00	0.00	0.00	0.00	0.00	0.00
<b>III. Total de Egresos</b>	<b>118,113,192.00</b>	<b>42,847,201.66</b>	<b>160,960,393.66</b>	<b>158,488,781.65</b>	<b>139,384,375.31</b>	<b>2,471,612.01</b>



**NOMBRE DEL ENTE PÚBLICO : Universidad Tecnológica de la Selva**  
**Estado Analítico del Ejercicio del Presupuesto de Egresos Detallado – LDF 6b.**

Clasificación Administrativa

Del 1 de Enero al 31 de diciembre de 2023  
(PESOS)

Concepto	Egresos					Subejercicio
	Aprobado	Ampliaciones / Reducciones	Modificado	Devengado	Pagado	
<b>I. Gasto No Etiquetado</b>	<b>59,056,596.00</b>	<b>37,023,841.03</b>	<b>96,080,437.03</b>	<b>93,654,196.61</b>	<b>81,103,746.58</b>	<b>2,426,240.42</b>
E. Entidades Paraestatales y Fideicomisos No Empresariales y No Financieros	59,056,596.00	37,023,841.03	96,080,437.03	93,654,196.61	81,103,746.58	2,426,240.42
Universidad Tecnológica de la Selva	59,056,596.00	37,023,841.03	96,080,437.03	93,654,196.61	81,103,746.58	2,426,240.42
<b>II. Gasto Etiquetado</b>	<b>59,056,596.00</b>	<b>5,823,360.63</b>	<b>64,879,956.63</b>	<b>64,834,585.04</b>	<b>58,280,628.73</b>	<b>45,371.59</b>
E. Entidades Paraestatales y Fideicomisos No Empresariales y No Financieros	59,056,596.00	5,823,360.63	64,879,956.63	64,834,585.04	58,280,628.73	45,371.59
Universidad Tecnológica de la Selva	59,056,596.00	5,823,360.63	64,879,956.63	64,834,585.04	58,280,628.73	45,371.59
<b>III. Total de Egresos</b>	<b>118,113,192.00</b>	<b>42,847,201.66</b>	<b>160,960,393.66</b>	<b>158,488,781.65</b>	<b>139,384,375.31</b>	<b>2,471,612.01</b>

**NOMBRE DEL ENTE PÚBLICO : Universidad Tecnológica de la Selva**

Estado Analítico del Ejercicio del Presupuesto de Egresos Detallado – LDF 6c.

Clasificación Funcional (Finalidad y Función)

Del 1 de Enero al 31 de diciembre de 2023

(PESOS)

Concepto	Egresos					Subejercicio
	Aprobado	Ampliaciones / Reducciones	Modificado	Devengado	Pagado	
I. Gasto No Etiquetado	59,056,596.00	37,023,841.03	96,080,437.03	93,654,196.61	81,103,746.58	2,426,240.42
A. Gobierno	0.00	0.00	0.00	0.00	0.00	0.00
a1) Legislación	0.00	0.00	0.00	0.00	0.00	0.00
a2) Justicia	0.00	0.00	0.00	0.00	0.00	0.00
a3) Coordinación de la Política de Gobierno	0.00	0.00	0.00	0.00	0.00	0.00
a4) Relaciones Exteriores	0.00	0.00	0.00	0.00	0.00	0.00
a5) Asuntos Financieros y Hacendarios	0.00	0.00	0.00	0.00	0.00	0.00
a6) Seguridad Nacional	0.00	0.00	0.00	0.00	0.00	0.00
a7) Asuntos de Orden Público y de Seguridad Interior	0.00	0.00	0.00	0.00	0.00	0.00
a8) Otros Servicios Generales	0.00	0.00	0.00	0.00	0.00	0.00
B. Desarrollo Social	59,056,596.00	37,023,841.03	96,080,437.03	93,654,196.61	81,103,746.58	2,426,240.42
b1) Protección Ambiental	0.00	0.00	0.00	0.00	0.00	0.00
b2) Vivienda y Servicios a la Comunidad	0.00	0.00	0.00	0.00	0.00	0.00
b3) Salud	0.00	0.00	0.00	0.00	0.00	0.00
b4) Recreación, Cultura y Otras Manifestaciones Sociales	0.00	0.00	0.00	0.00	0.00	0.00
b5) Educación	59,056,596.00	37,023,841.03	96,080,437.03	93,654,196.61	81,103,746.58	2,426,240.42
b6) Protección Social	0.00	0.00	0.00	0.00	0.00	0.00
b7) Otros Asuntos Sociales	0.00	0.00	0.00	0.00	0.00	0.00
C. Desarrollo Económico	0.00	0.00	0.00	0.00	0.00	0.00
c1) Asuntos Económicos, Comerciales y Laborales en General	0.00	0.00	0.00	0.00	0.00	0.00
c2) Agropecuaria, Silvicultura, Pesca y Caza	0.00	0.00	0.00	0.00	0.00	0.00
c3) Combustibles y Energía	0.00	0.00	0.00	0.00	0.00	0.00
c4) Minería, Manufacturas y Construcción	0.00	0.00	0.00	0.00	0.00	0.00
c5) Transporte	0.00	0.00	0.00	0.00	0.00	0.00
c6) Comunicaciones	0.00	0.00	0.00	0.00	0.00	0.00
c7) Turismo	0.00	0.00	0.00	0.00	0.00	0.00
c8) Ciencia, Tecnología e Innovación	0.00	0.00	0.00	0.00	0.00	0.00
c9) Otras Industrias y Otros Asuntos Económicos	0.00	0.00	0.00	0.00	0.00	0.00
D. Otras no Clasificadas en Funciones Anteriores	0.00	0.00	0.00	0.00	0.00	0.00
d1) Transac. de la Deuda Pública/Costo Financiero de la Deuda	0.00	0.00	0.00	0.00	0.00	0.00
d2) Transf., Part. y Aport. entre Diferentes Niv. y Ord. de Gob.	0.00	0.00	0.00	0.00	0.00	0.00
d3) Saneamiento del Sistema Financiero	0.00	0.00	0.00	0.00	0.00	0.00
d4) Adeudos de Ejercicios Fiscales Anteriores	0.00	0.00	0.00	0.00	0.00	0.00
II. Gasto Etiquetado	59,056,596.00	5,823,360.63	64,879,956.63	64,834,585.04	58,280,628.73	45,371.59
A. Gobierno	0.00	0.00	0.00	0.00	0.00	0.00
a1) Legislación	0.00	0.00	0.00	0.00	0.00	0.00
a2) Justicia	0.00	0.00	0.00	0.00	0.00	0.00
a3) Coordinación de la Política de Gobierno	0.00	0.00	0.00	0.00	0.00	0.00
a4) Relaciones Exteriores	0.00	0.00	0.00	0.00	0.00	0.00
a5) Asuntos Financieros y Hacendarios	0.00	0.00	0.00	0.00	0.00	0.00
a6) Seguridad Nacional	0.00	0.00	0.00	0.00	0.00	0.00
a7) Asuntos de Orden Público y de Seguridad Interior	0.00	0.00	0.00	0.00	0.00	0.00
a8) Otros Servicios Generales	0.00	0.00	0.00	0.00	0.00	0.00
B. Desarrollo Social	59,056,596.00	5,823,360.63	64,879,956.63	64,834,585.04	58,280,628.73	45,371.59
b1) Protección Ambiental	0.00	0.00	0.00	0.00	0.00	0.00
b2) Vivienda y Servicios a la Comunidad	0.00	0.00	0.00	0.00	0.00	0.00
b3) Salud	0.00	0.00	0.00	0.00	0.00	0.00
b4) Recreación, Cultura y Otras Manifestaciones Sociales	0.00	0.00	0.00	0.00	0.00	0.00
b5) Educación	59,056,596.00	5,823,360.63	64,879,956.63	64,834,585.04	58,280,628.73	45,371.59
b6) Protección Social	0.00	0.00	0.00	0.00	0.00	0.00
b7) Otros Asuntos Sociales	0.00	0.00	0.00	0.00	0.00	0.00
C. Desarrollo Económico	0.00	0.00	0.00	0.00	0.00	0.00
c1) Asuntos Económicos, Comerciales y Laborales en General	0.00	0.00	0.00	0.00	0.00	0.00
c2) Agropecuaria, Silvicultura, Pesca y Caza	0.00	0.00	0.00	0.00	0.00	0.00
c3) Combustibles y Energía	0.00	0.00	0.00	0.00	0.00	0.00
c4) Minería, Manufacturas y Construcción	0.00	0.00	0.00	0.00	0.00	0.00
c5) Transporte	0.00	0.00	0.00	0.00	0.00	0.00
c6) Comunicaciones	0.00	0.00	0.00	0.00	0.00	0.00
c7) Turismo	0.00	0.00	0.00	0.00	0.00	0.00
c8) Ciencia, Tecnología e Innovación	0.00	0.00	0.00	0.00	0.00	0.00
c9) Otras Industrias y Otros Asuntos Económicos	0.00	0.00	0.00	0.00	0.00	0.00
D. Otras no Clasificadas en Funciones Anteriores	0.00	0.00	0.00	0.00	0.00	0.00
d1) Transac. de la Deuda Pública/Costo Financiero de la Deuda	0.00	0.00	0.00	0.00	0.00	0.00
d2) Transf., Part. y Aport. entre Diferentes Niv. y Ord. de Gob.	0.00	0.00	0.00	0.00	0.00	0.00
d3) Saneamiento del Sistema Financiero	0.00	0.00	0.00	0.00	0.00	0.00
d4) Adeudos de Ejercicios Fiscales Anteriores	0.00	0.00	0.00	0.00	0.00	0.00
<b>III. Total de Egresos</b>	<b>118,113,192.00</b>	<b>42,847,201.66</b>	<b>160,960,393.66</b>	<b>158,488,781.65</b>	<b>139,384,375.31</b>	<b>2,471,612.01</b>

**NOMBRE DEL ENTE PÚBLICO : Universidad Tecnológica de la Selva**  
**Estado Analítico del Ejercicio del Presupuesto de Egresos Detallado – LDF 6d.**

**Clasificación de Servicios Personales por Categoría**

Del 1 de Enero al 31 de diciembre de 2023

(PESOS)

Concepto	Egresos					Subejercicio
	Aprobado	Ampliaciones / Reducciones	Modificado	Devengado	Pagado	
I. Gasto No Etiquetado	52,618,397.00	17,669,200.43	70,287,597.43	70,287,597.43	61,100,778.79	0.00
A. Personal Administrativo y de Servicio Público	42,755,711.30	15,210,941.71	57,966,653.01	57,966,653.01	49,896,301.04	0.00
B. Magisterio	9,862,685.70	2,458,258.72	12,320,944.42	12,320,944.42	11,204,477.75	0.00
C. Servicios de Salud	0.00	0.00	0.00	0.00	0.00	0.00
c1) Personal Administrativo	0.00	0.00	0.00	0.00	0.00	0.00
c2) Personal Médico, Paramédico y Afín	0.00	0.00	0.00	0.00	0.00	0.00
D. Seguridad Pública	0.00	0.00	0.00	0.00	0.00	0.00
E. Gastos Asociados a la Implementación de Nuevas Leyes Federales o Reformas a las mismas	0.00	0.00	0.00	0.00	0.00	0.00
e1) Nombre del Programa o Ley 1	0.00	0.00	0.00	0.00	0.00	0.00
F. Sentencias Laborales Definitivas	0.00	0.00	0.00	0.00	0.00	0.00
II. Gasto Etiquetado	52,618,397.00	2,059,167.00	54,677,564.00	54,677,564.00	51,886,753.95	0.00
A. Personal Administrativo y de Servicio Público	14,844,492.50	3,995,694.06	18,840,186.56	18,840,186.56	16,794,652.99	0.00
B. Magisterio	37,773,904.50	-1,936,527.06	35,837,377.44	35,837,377.44	35,092,100.96	0.00
C. Servicios de Salud	0.00	0.00	0.00	0.00	0.00	0.00
c1) Personal Administrativo	0.00	0.00	0.00	0.00	0.00	0.00
c2) Personal Médico, Paramédico y Afín	0.00	0.00	0.00	0.00	0.00	0.00
D. Seguridad Pública	0.00	0.00	0.00	0.00	0.00	0.00
E. Gastos Asociados a la Implementación de Nuevas Leyes Federales o Reformas a las mismas	0.00	0.00	0.00	0.00	0.00	0.00
e1) Nombre del Programa o Ley 1	0.00	0.00	0.00	0.00	0.00	0.00
F. Sentencias Laborales Definitivas	0.00	0.00	0.00	0.00	0.00	0.00
<b>III. Total del Gasto en Servicios Personales</b>	<b>105,236,794.00</b>	<b>19,728,367.43</b>	<b>124,965,161.43</b>	<b>124,965,161.43</b>	<b>112,987,532.74</b>	<b>0.00</b>

**SISTEMA CONTABLE 2023**  
**RELACIÓN DE BIENES MUEBLES QUE COMPONEN SU PATRIMONIO**  
**Cuenta Pública al 31 de diciembre de 2023**

Página 1 de 10

Hora: 02:53:08 p. m.

Fecha: 06/03/2024

Código	Descripción del Bien	Valor en Libros
1241	Mobiliario y Equipo de Administración	68,958,121.09
1241 101001114A311X00102301 0002	1 Estante de metal Husky 4N 195 X 61 X 198 CM. Fac. No. 334	7,864.80
1241 101001114A311X00102301 0003	1 Estante de metal Husky 4N 195 X 61 X 198 CM. Fac. No. 334	7,864.80
1241 101001114A311X00102301 0004	1 Estante de metal Husky 4N 195 X 61 X 198 CM. Fac. No. 334	7,864.80
1241 101001114A311X00102301 0005	1 Estante de metal Husky 4N 195 X 61 X 198 CM. Fac. No. 334	7,864.80
1241 101001114A311X00102301 0006	1 Estante de metal Husky 4N 195 X 61 X 198 CM. Fac. No. 334	7,864.80
1241 121020114A311X00102201 0017	1 ESTANTE ACERO INOXIDABLE INDUSTRIAL, USO RUDO, COLOR NEGRO (195 X 61 X 198 CM)	7,866.66
1241 121020114A311X00102201 0018	1 ESTANTE ACERO INOXIDABLE INDUSTRIAL, USO RUDO, COLOR NEGRO (195 X 61 X 198 CM)	7,866.66
1241 121020114A311X00102201 0019	1 ESTANTE ACERO INOXIDABLE INDUSTRIAL, USO RUDO, COLOR NEGRO (195 X 61 X 198 CM)	7,866.66
1241 121020114A311X00102201 0020	1 ESTANTE ACERO INOXIDABLE INDUSTRIAL, USO RUDO, COLOR NEGRO (195 X 61 X 198 CM)	7,866.66
1241 121020114A311X00102201 0021	1 ESTANTE ACERO INOXIDABLE INDUSTRIAL, USO RUDO, COLOR NEGRO (195 X 61 X 198 CM)	7,866.66
1241 121020114A311X00102201 0022	1 ESTANTE ACERO INOXIDABLE INDUSTRIAL, USO RUDO, COLOR NEGRO (195 X 61 X 198 CM)	7,866.66
1241 121020114A311X00102201 0023	1 ESTANTE ACERO INOXIDABLE INDUSTRIAL, USO RUDO, COLOR NEGRO (195 X 61 X 198 CM)	7,866.66
1241 121020114A311X00102201 0024	1 ESTANTE ACERO INOXIDABLE INDUSTRIAL, USO RUDO, COLOR NEGRO (195 X 61 X 198 CM)	7,866.66
1241 121020114A311X00102201 0025	1 ESTANTE ACERO INOXIDABLE INDUSTRIAL, USO RUDO, COLOR NEGRO (195 X 61 X 198 CM)	7,866.66
1241 121020114A311X00102201 0026	1 ESTANTE ACERO INOXIDABLE INDUSTRIAL, USO RUDO, COLOR NEGRO (195 X 61 X 198 CM)	7,866.65
1241 121020114A311X00102201 0027	1 ESTANTE ACERO INOXIDABLE INDUSTRIAL, USO RUDO, COLOR NEGRO (195 X 61 X 198 CM)	7,866.65
1241 121020114A311X00102201 0028	1 ESTANTE ACERO INOXIDABLE INDUSTRIAL, USO RUDO, COLOR NEGRO (195 X 61 X 198 CM)	7,866.65
1241 121020114A311X00102201 0029	1 ESTANTE ACERO INOXIDABLE INDUSTRIAL, USO RUDO, COLOR NEGRO (195 X 61 X 198 CM)	7,866.65
1241 121020114A311X00102201 0030	1 ESTANTE ACERO INOXIDABLE INDUSTRIAL, USO RUDO, COLOR NEGRO (195 X 61 X 198 CM)	7,866.65
1241 121020114A311X00102201 0031	1 ESTANTE ACERO INOXIDABLE INDUSTRIAL, USO RUDO, COLOR NEGRO (195 X 61 X 198 CM)	7,866.65
1241 121020117AY11Y00101401 0001	Muebles de Oficina y Estantería	66,504,429.80
1241 221020114A311X00102201 0017	1 MESA DE TRABAJO MULTIUSOS BLAZER TORREY CON CUBIERTA DE ACERO INOXIDABLE 24X60, 56101519. fac. 252	10,611.68
1241 221020114A311X00102201 0018	1 MESA DE TRABAJO MULTIUSOS BLAZER TORREY CON CUBIERTA DE ACERO INOXIDABLE 24X60, 56101519. fac. 252	10,611.68
1241 221020114A311X00102201 0019	1 MESA DE TRABAJO MULTIUSOS BLAZER TORREY CON CUBIERTA DE ACERO INOXIDABLE 24X60, 56101519. fac. 252	10,611.68
1241 221020114A311X00102201 0020	1 MESA DE TRABAJO MULTIUSOS BLAZER TORREY CON CUBIERTA DE ACERO INOXIDABLE 24X60, 56101519. fac. 252	10,611.68
1241 221020114A311X00102201 0021	1 MESA DE TRABAJO MULTIUSOS BLAZER TORREY CON CUBIERTA DE ACERO INOXIDABLE 24X60, 56101519. fac. 252	10,611.68
1241 221020114A311X00102201 0022	1 MESA DE TRABAJO MULTIUSOS BLAZER TORREY CON CUBIERTA DE ACERO INOXIDABLE 24X60, 56101519. fac. 252	10,611.68
1241 221020114A311X00102201 0023	1 LICUADORA K150 1.4 L fac. 252	6,953.30
1241 221020114A311X00102201 0024	1 LICUADORA K150 1.4 L fac. 252	6,953.30

**SISTEMA CONTABLE 2023**  
**RELACIÓN DE BIENES MUEBLES QUE COMPONEN SU PATRIMONIO**  
**Cuenta Pública al 31 de diciembre de 2023**

Página 2 de 10

Hora: 02:53:08p. m.

Fecha: 06/03/2024

Código	Descripción del Bien	Valor en Libros
1241 221020114A311X00102201 0025	1 LICUADORA K150 1.4 L fac. 252	6,953.30
1241 221020114A311X00102201 0026	1 LICUADORA K150 1.4 L fac. 252	6,953.30
1241 221020114A311X00102201 0027	1 LICUADORA K150 1.4 L fac. 252	6,953.30
1241 221020114A311X00102201 0028	1 LICUADORA K150 1.4 L fac. 252	6,953.30
1241 221020114A311X00102201 0029	1 LICUADORA K150 1.4 L fac. 252	6,953.30
1241 221020114A311X00102201 0030	1 LICUADORA K150 1.4 L fac. 252	6,953.27
1241 221020114A311X00102201 0031	1 PERCOLADOR ACERO INOXIDABLE, Fac. 252	12,388.10
1241 301001114A311X00102301 0002	1 Computadora Laptop Intel Core I5 11A Generación, Windows Home 11, SSD 512 GB, 8GB Ram, Pantalla 15.6 - Factura No. 134	24,000.00
1241 301001114A311X00102301 0003	1 Computadora Laptop Intel Core I5 11A Generación, Windows Home 11, SSD 512 GB, 8GB Ram, Pantalla 15.6 - Factura No. 134	24,000.00
1241 301001114A311X00102301 0004	1 Computadora Laptop Intel Core I5 11A Generación, Windows Home 11, SSD 512 GB, 8GB Ram, Pantalla 15.6 - Factura No. 134	24,000.00
1241 301001114A311X00102301 0005	1 Impresora Multifuncional EPSON WF-5890 DUPLEX, Factura No. 1516	37,000.00
1241 301001114A311X00102301 0006	1 Computadora de escritorio 280 G5 SFF, INTEL CORE I7-10700, 2.90 GHZ, 8GB, WINDOWS 11 PRO 64 BIT, Monitor de 21.5. Fac. No. 10273	28,072.00
1241 301001114A311X00102301 0007	1 Impresora a color multifuncional ECOTANK I5290. Fac. No. 10273	9,744.00
1241 301001114A311X00102301 0008	1 Combo proyector PX1-PRO, 4K/ULTRA + BARRA DE SONIDO. Fac. No. 10273	118,429.60
1241 301001114A311X00102301 0010	1 IMPRESORA EVOLIS PRIMACY PM2-0025-A 300X300 DPI. Fac. 29098	36,219.84
1241 301001114A311X00102301 0011	1 IMPRESORA MULTIF. BROTHER MFC-L9570CDW COLOR. Fac. 10271	28,855.80
1241 301001114A311X00102301 0012	1 IMPRESORA MULTIF. BROTHER MFC-L9570CDW COLOR. Fac. 10271	28,855.80
1241 301001114A311X00102301 0013	1 IMPRESORA MULTIF. BROTHER MFC-L9570CDW COLOR. Fac. 10271	28,855.80
1241 301001114A311X00102301 0014	1 IMPRESORA MULTIF. BROTHER MFC-L9570CDW COLOR. Fac. 10271	28,855.80
1241 3010012159413S247C2301 0002	1 Laptop Lenovo Thinkpad T14S G2 14" Intel Core I5 1145G7, Disco Duro 512GB, Ram 16GB, Windows 11, color negro-factura FAC-E-28630	19,894.00
1241 3010012159413S247C2301 0003	1 Laptop Lenovo Thinkpad T14S G2 14" Intel Core I5 1145G7, Disco Duro 512GB, Ram 16GB, Windows 11, color negro-factura FAC-E-28630	19,894.00
1241 3010012159413S247C2301 0004	1 Laptop Lenovo Thinkpad T14S G2 14" Intel Core I5 1145G7, Disco Duro 512GB, Ram 16GB, Windows 11, color negro-factura FAC-E-28630	19,894.00
1241 3010012159413S247C2301 0005	1 Laptop Lenovo Thinkpad T14S G2 14" Intel Core I5 1145G7, Disco Duro 512GB, Ram 16GB, Windows 11, color negro-factura FAC-E-28630	19,894.00
1241 321020114A311X00102201 0022	1 COMPUTADORA PORTÁTIL HP 240 G8, 14 PULGADAS, INTEL CORE I5 I5-1135G7, 8 GB, WINDOWS 11 PRO, 256 GB fac. FD-0033	14,993.00
1241 321020114A311X00102201 0023	1 COMPUTADORA PORTÁTIL HP 240 G8, 14 PULGADAS, INTEL CORE I5 I5-1135G7, 8 GB, WINDOWS 11 PRO, 256 GB fac. FD-0033	14,993.00
1241 321020114A311X00102201 0024	1 PROYECTOR POWERLITE EPSON V11H983020, 3800 LÚMENES ANSI, 3LCD, BLANCO fac. FD-0033	18,386.00
1241 321020114A311X00102201 0025	1 IMPRESORA MULTIFUNCIONAL CANON MAXIFY GX6010 fac. FD-0033	13,896.80
1241 321020114A311X00102201 0026	1 ESCANER EPSON WORKFORCE DS-7500, 200 DPI, ESCÁNER,B/N, COLOR, USB fac. 6497	48,718.84
1241 321020114A311X00102201 0027	1 ESCANER EPSON WORKFORCE DS-7500, 200 DPI, ESCÁNER,B/N, COLOR, USB fac. 6497	48,718.84
1241 321020114A311X00102201 0028	1 MULTIFUNCIONAL RICOH REMAN MP 4054 COP, ESC, IMPR 40 PPM, 600 PPP fac. 6496	61,900.00
1241 321020114A311X00102201 0029	1 MACBOOK PRO 13.3 MNEH3E-A fac. FD-0032	35,670.00
1241 321020114A311X00102201 0030	1 MACBOOK PRO 13.3 MNEH3E-A fac. FD-0032	35,670.00
1241 321020114A311X00102201 0031	1 MACBOOK PRO APPLE MK183E/A fac. FD-0032	57,529.04
1241 321020114A311X00102201 0032	1 MACBOOK PRO APPLE MK183E/A fac. FD-0032	57,529.04

**SISTEMA CONTABLE 2023**  
**RELACIÓN DE BIENES MUEBLES QUE COMPONEN SU PATRIMONIO**  
**Cuenta Pública al 31 de diciembre de 2023**

Página 3 de 10

Hora: 02:53:08p. m.

Fecha: 06/03/2024

Código	Descripción del Bien	Valor en Libros
1241 321020114A311X00102201 0033	1 PC DE ESCRITORIO HP 67W76LA#ABM, 23.8 PULGADAS, INTEL CORE I5, 16 GB, 512 GB, WINDOWS 10 PRO 64 fac. FD-0030	23,198.84
1241 321020114A311X00102201 0034	1 PC DE ESCRITORIO HP 67W76LA#ABM, 23.8 PULGADAS, INTEL CORE I5, 16 GB, 512 GB, WINDOWS 10 PRO 64 fac. FD-0030	23,198.84
1241 321020114A311X00102201 0035	1 PC DE ESCRITORIO HP 67W76LA#ABM, 23.8 PULGADAS, INTEL CORE I5, 16 GB, 512 GB, WINDOWS 10 PRO 64 fac. FD-0030	23,198.84
1241 321020114A311X00102201 0036	1 COMPUTADORA PORTÁTIL DELL VOSTRO 3400, 14 PULGADAS, INTEL CORE I3, I3-1005G1 , 12 GB, WINDOWS 10 PRO, 256 GB fac. FD-0030	11,597.56
1241 321020114A311X00102201 0037	1 COMPUTADORA PORTÁTIL DELL G5 5520. Fac. 6454	38,476.04
1241 901001114A311X00102301 0002	1 Minisplit Marca Prime, Modelo MPRC122-WINVERTE DE 12,000 BTU. Fac. 0EBB8	11,600.00
1241 901001114A311X00102301 0003	1 Minisplit Marca Prime, Modelo MPRC122-WINVERTE DE 12,000 BTU. Fac. 0EBB8	11,600.00
1241 901001114A311X00102301 0004	1 Minisplit Marca Prime, Modelo MPRC122-WINVERTE DE 12,000 BTU. Fac. 0EBB8	11,600.00
1241 901001114A311X00102301 0005	1 Minisplit Marca Prime, Modelo MPRC122-WINVERTE DE 12,000 BTU. Fac. 0EBB8	11,600.00
1241 901001114A311X00102301 0006	1 Minisplit Marca Prime, Modelo MPRC122-WINVERTE DE 12,000 BTU. Fac. 0EBB8	11,600.00
1241 901001114A311X00102301 0007	1 Minisplit Marca Prime, Modelo MPRC122-WINVERTE DE 12,000 BTU. Fac. 0EBB8	11,600.00
1241 901001114A311X00102301 0008	1 Minisplit Marca Prime, Modelo MPRC122-WINVERTE DE 12,000 BTU. Fac. 0EBB8	11,600.00
1241 901001114A311X00102301 0009	1 Minisplit Marca Prime, Modelo MPRC122-WINVERTE DE 12,000 BTU. Fac. 0EBB8	11,600.00
1241 901001114A311X00102301 0010	1 Minisplit Marca Prime, Modelo MPRC122-WINVERTE DE 12,000 BTU. Fac. 0EBB8	11,600.00
1241 901001114A311X00102301 0011	1 Minisplit Marca Prime, Modelo MPRC122-WINVERTE DE 12,000 BTU. Fac. 0EBB8	11,600.00
1241 901001114A311X00102301 0012	1 Minisplit Marca Prime, Modelo MPRC122-WINVERTE DE 12,000 BTU. Fac. 0EBB8	11,600.00
1241 901001114A311X00102301 0013	1 Minisplit Marca Prime, Modelo MPRC122-WINVERTE DE 12,000 BTU. Fac. 0EBB8	11,600.00
1241 901001114A311X00102301 0014	1 Minisplit Marca Prime, Modelo MPRC122-WINVERTE DE 12,000 BTU. Fac. 0EBB8	11,600.00
1241 901001114A311X00102301 0015	1 Minisplit Marca Prime, Modelo MPRC122-WINVERTE DE 12,000 BTU. Fac. 0EBB8	11,600.00
1241 901001114A311X00102301 0016	1 Minisplit Marca Prime, Modelo MPRC122-WINVERTE DE 12,000 BTU. Fac. 0EBB8	11,600.00
1241 901001114A311X00102301 0017	1 Minisplit Marca Prime, Modelo MPRC122-WINVERTE DE 12,000 BTU. Fac. 0EBB8	11,600.00
1241 901001114A311X00102301 0018	1 Minisplit Marca Prime, Modelo MPRC122-WINVERTE DE 12,000 BTU. Fac. 0EBB8	11,600.00
1241 901001114A311X00102301 0019	1 Minisplit Marca Prime, Modelo MPRC122-WINVERTE DE 12,000 BTU. Fac. 0EBB8	11,600.00
1241 901001114A311X00102301 0020	1 Minisplit Marca Prime, Modelo MPRC122-WINVERTE DE 12,000 BTU. Fac. 0EBB8	11,600.00
1241 901001114A311X00102301 0021	1 Minisplit Marca Prime, Modelo MPRC122-WINVERTE DE 12,000 BTU. Fac. 0EBB8	11,600.00
1241 901001114A311X00102301 0022	1 Minisplit Marca Prime, Modelo MPRC122-WINVERTE DE 12,000 BTU. Fac. 0EBB8	11,600.00
1241 901001114A311X00102301 0023	1 Minisplit Marca Prime, Modelo MPRC122-WINVERTE DE 12,000 BTU. Fac. 0EBB8	11,600.00
1241 901001114A311X00102301 0024	1 Minisplit Marca Prime, Modelo MPRC122-WINVERTE DE 12,000 BTU. Fac. 0EBB8	11,600.00

**SISTEMA CONTABLE 2023**  
**RELACIÓN DE BIENES MUEBLES QUE COMPONEN SU PATRIMONIO**  
**Cuenta Pública al 31 de diciembre de 2023**

Página 4 de 10

Hora: 02:53:08p. m.

Fecha: 06/03/2024

Código	Descripción del Bien	Valor en Libros
1241 901001114A311X00102301 0025	1 Minisplit Marca Prime, Modelo MPRC122-WINVERTE DE 12,000 BTU. Fac. 0EBB8	11,600.00
1241 901001114A311X00102301 0026	1 Minisplit Marca Prime, Modelo MPRC122-WINVERTE DE 12,000 BTU. Fac. 0EBB8	11,600.00
1241 901001114A311X00102301 0027	1 Minisplit Marca Prime, Modelo MPRC122-WINVERTE DE 12,000 BTU. Fac. 0EBB8	11,600.00
1241 901001114A311X00102301 0028	1 Minisplit Marca Prime, Modelo MPRC122-WINVERTE DE 12,000 BTU. Fac. 0EBB8	11,600.00
1241 921020114A311X00102201 0099	1 CONTROL DE ACCESO ZKTECO Y ASISTENCIA BIOMETRICO SPEEDFACE HS, 10.000 46171619 fac. 1018	9,116.44
1241 921020114A311X00102201 0100	1 CONTROL DE ACCESO ZKTECO Y ASISTENCIA BIOMETRICO SPEEDFACE HS, 10.000 46171619 fac. 1018	9,116.44
1241 921020114A311X00102201 0101	1 MINI SPLIT MARCA PRIME MODELO MPRC242-W INVERTE DE 24,000 BTU, fac. 669	16,600.39
1241 921020114A311X00102201 0102	1 MINI SPLIT MARCA PRIME MODELO MPRC242-W INVERTE DE 24,000 BTU, fac. 669	16,600.39
1241 921020114A311X00102201 0103	1 MINI SPLIT MARCA PRIME MODELO MPRC242-W INVERTE DE 24,000 BTU, fac. 669	16,600.39
1241 921020114A311X00102201 0104	1 MINI SPLIT MARCA PRIME MODELO MPRC242-W INVERTE DE 24,000 BTU, fac. 669	16,600.39
1241 921020114A311X00102201 0105	1 MINI SPLIT MARCA PRIME MODELOMPRC122- W INVERTE DE 12,000 BTU, fac. 669	8,627.07
1241 921020114A311X00102201 0106	1 MINI SPLIT MARCA PRIME MODELOMPRC122- W INVERTE DE 12,000 BTU, fac. 669	8,627.07
1241 921020114A311X00102201 0107	1 MINI SPLIT MARCA PRIME MODELOMPRC122- W INVERTE DE 12,000 BTU, fac. 669	8,627.07
1241 921020114A311X00102201 0108	1 MINI SPLIT MARCA PRIME MODELOMPRC122- W INVERTE DE 12,000 BTU, fac. 669	8,627.07
1241 921020114A311X00102201 0109	1 MINI SPLIT MARCA PRIME MODELOMPRC122- W INVERTE DE 12,000 BTU, fac. 669	8,627.07
1241 921020114A311X00102201 0110	1 MINI SPLIT MARCA PRIME MODELOMPRC122- W INVERTE DE 12,000 BTU, fac. 669	8,627.07
1241 921020114A311X00102201 0111	1 MINI SPLIT MARCA PRIME MODELOMPRC122- W INVERTE DE 12,000 BTU, fac. 669	8,627.07
1241 921020114A311X00102201 0112	1 MINI SPLIT MARCA PRIME MODELOMPRC122- W INVERTE DE 12,000 BTU, fac. 669	8,627.07
1241 921020114A311X00102201 0113	1 MINI SPLIT MARCA PRIME MODELOMPRC122- W INVERTE DE 12,000 BTU, fac. 669	8,627.07
1241 921020114A311X00102201 0114	1 MINI SPLIT MARCA PRIME MODELOMPRC122- W INVERTE DE 12,000 BTU, fac. 669	8,627.07
1241 921020114A311X00102201 0115	1 MINI SPLIT MARCA PRIME MODELOMPRC122- W INVERTE DE 12,000 BTU, fac. 669	8,627.07
1241 921020114A311X00102201 0116	1 MINI SPLIT MARCA PRIME MODELOMPRC122- W INVERTE DE 12,000 BTU, fac. 669	8,627.07
1241 921020114A311X00102201 0117	1 MINI SPLIT MARCA PRIME MODELOMPRC122- W INVERTE DE 12,000 BTU, fac. 669	8,627.07
1241 921020114A311X00102201 0118	1 MINI SPLIT MARCA PRIME MODELOMPRC122- W INVERTE DE 12,000 BTU, fac. 669	8,627.07
1241 921020114A311X00102201 0119	1 MINI SPLIT MARCA PRIME MODELOMPRC122- W INVERTE DE 12,000 BTU, fac. 669	8,627.07
1241 921020114A311X00102201 0120	1 MINI SPLIT MARCA PRIME MODELOMPRC122- W INVERTE DE 12,000 BTU, fac. 669	8,627.07
1241 921020114A311X00102201 0121	1 MINI SPLIT MARCA PRIME MODELOMPRC122- W INVERTE DE 12,000 BTU, fac. 669	8,627.07

**SISTEMA CONTABLE 2023**  
**RELACIÓN DE BIENES MUEBLES QUE COMPONEN SU PATRIMONIO**  
**Cuenta Pública al 31 de diciembre de 2023**

Página 5 de 10

Hora: 02:53:08p. m.

Fecha: 06/03/2024

Código	Descripción del Bien	Valor en Libros
1241 921020114A311X00102201 0122	1 MINI SPLIT MARCA PRIME MODELOMPRC122- W INVERTE DE 12,000 BTU, fac. 669	8,627.07
1241 921020114A311X00102201 0123	1 MINI SPLIT MARCA PRIME MODELOMPRC122- W INVERTE DE 12,000 BTU, fac. 669	8,627.07
1241 921020114A311X00102201 0124	1 MINI SPLIT MARCA PRIME MODELOMPRC122- W INVERTE DE 12,000 BTU, fac. 669	8,627.07
1241 921020114A311X00102201 0125	1 MINI SPLIT MARCA PRIME MODELOMPRC122- W INVERTE DE 12,000 BTU, fac. 669	8,627.07
1241 921020114A311X00102201 0126	1 MINI SPLIT MARCA PRIME MODELOMPRC122- W INVERTE DE 12,000 BTU, fac. 669	8,627.07
1241 921020114A311X00102201 0127	1 MINI SPLIT MARCA PRIME MODELOMPRC122- W INVERTE DE 12,000 BTU, fac. 669	8,627.07
1241 921020114A311X00102201 0128	1 MINI SPLIT MARCA PRIME MODELOMPRC122- W INVERTE DE 12,000 BTU, fac. 669	8,627.07
1241 921020114A311X00102201 0129	1 MINI SPLIT MARCA PRIME MODELOMPRC122- W INVERTE DE 12,000 BTU, fac. 669	8,627.07
1241 921020114A311X00102201 0130	1 MINI SPLIT MARCA PRIME MODELOMPRC122- W INVERTE DE 12,000 BTU, fac. 669	8,627.07
1241 921020114A311X00102201 0131	1 MINI SPLIT MARCA PRIME MODELOMPRC122- W INVERTE DE 12,000 BTU, fac. 669	8,627.07
1241 921020114A311X00102201 0132	1 MINI SPLIT MARCA PRIME MODELOMPRC122- W INVERTE DE 12,000 BTU, fac. 669	8,627.07
1241 921020114A311X00102201 0133	1 MINI SPLIT MARCA PRIME MODELOMPRC122- W INVERTE DE 12,000 BTU, fac. 669	8,627.07
1241 921020114A311X00102201 0134	1 MINI SPLIT MARCA PRIME MODELOMPRC122- W INVERTE DE 12,000 BTU, fac. 669	8,627.07
1241 921020114A311X00102201 0135	1 MINI SPLIT MARCA PRIME MODELOMPRC122- W INVERTE DE 12,000 BTU, fac. 669	8,627.07
1241 921020114A311X00102201 0136	1 MINI SPLIT MARCA PRIME MODELOMPRC122- W INVERTE DE 12,000 BTU, fac. 669	8,627.07
1241 921020114A311X00102201 0137	1 MINI SPLIT MARCA PRIME MODELOMPRC122- W INVERTE DE 12,000 BTU, fac. 669	8,627.07
1241 921020114A311X00102201 0138	1 MINI SPLIT MARCA PRIME MODELOMPRC122- W INVERTE DE 12,000 BTU, fac. 669	8,627.07
1241 921020114A311X00102201 0139	1 MINI SPLIT MARCA PRIME MODELOMPRC122- W INVERTE DE 12,000 BTU, fac. 669	8,627.07
1241 921020114A311X00102201 0140	1 MINI SPLIT MARCA PRIME MODELOMPRC122- W INVERTE DE 12,000 BTU, fac. 669	8,627.07
1241 921020114A311X00102201 0141	1 MINI SPLIT MARCA PRIME MODELOMPRC122- W INVERTE DE 12,000 BTU, fac. 669	8,627.07
1241 921020114A311X00102201 0142	1 MINI SPLIT MARCA PRIME MODELOMPRC122- W INVERTE DE 12,000 BTU, fac. 669	8,627.07
1241 921020114A311X00102201 0143	1 MINI SPLIT MARCA PRIME MODELOMPRC122- W INVERTE DE 12,000 BTU, fac. 669	8,627.07
1241 921020114A311X00102201 0144	1 MINI SPLIT MARCA PRIME MODELOMPRC122- W INVERTE DE 12,000 BTU, fac. 669	8,627.07
1241 921020114A311X00102201 0145	1 MINI SPLIT MARCA PRIME MODELOMPRC122- W INVERTE DE 12,000 BTU, fac. 669	8,627.07
1241 921020114A311X00102201 0146	1 MINI SPLIT MARCA PRIME MODELOMPRC122- W INVERTE DE 12,000 BTU, fac. 669	8,627.07
1241 921020114A311X00102201 0147	1 MINI SPLIT MARCA PRIME MODELOMPRC122- W INVERTE DE 12,000 BTU, fac. 669	8,627.07
1241 921020114A311X00102201 0148	1 MINI SPLIT MARCA PRIME MODELOMPRC122- W INVERTE DE 12,000 BTU, fac. 669	8,627.07



**SISTEMA CONTABLE 2023**  
**RELACIÓN DE BIENES MUEBLES QUE COMPONEN SU PATRIMONIO**  
**Cuenta Pública al 31 de diciembre de 2023**

Página 6 de 10

Hora: 02:53:08p. m.

Fecha: 06/03/2024

Código	Descripción del Bien	Valor en Libros
1241 921020114A311X00102201 0149	1 MINI SPLIT MARCA PRIME MODELOMPRC122- W INVERTE DE 12,000 BTU, fac. 669	8,627.07
1241 921020114A311X00102201 0150	1 MINI SPLIT MARCA PRIME MODELOMPRC122- W INVERTE DE 12,000 BTU, fac. 669	8,627.07
1241 921020114A311X00102201 0151	1 MINI SPLIT MARCA PRIME MODELOMPRC122- W INVERTE DE 12,000 BTU, fac. 669	8,627.07
1241 921020114A311X00102201 0152	1 MINI SPLIT MARCA PRIME MODELOMPRC122- W INVERTE DE 12,000 BTU, fac. 669	8,627.07
1241 921020114A311X00102201 0153	1 MINI SPLIT MARCA PRIME MODELOMPRC122- W INVERTE DE 12,000 BTU, fac. 669	8,627.09
1241 921020114A311X00102201 0154	1 MINI SPLIT MARCA PRIME MODELOMPRC122- W INVERTE DE 12,000 BTU, fac. 669	8,627.09
1241 921020114A311X00102201 0155	1 BATIDORA ULTRA POWER PLUS KITCHEN AID DE 4.5 LT, 10 VELOCIDADES COLOR ROJO. 52141500. fac. 252	16,008.00
1241 921020114A311X00102201 0156	1 BATIDORA ULTRA POWER PLUS KITCHEN AID DE 4.5 LT, 10 VELOCIDADES COLOR ROJO. 52141500. fac. 252	16,008.00
1241 921020114A311X00102201 0157	1 BATIDORA ULTRA POWER PLUS KITCHEN AID DE 4.5 LT, 10 VELOCIDADES COLOR ROJO. 52141500. fac. 252	16,008.00
1241 921020114A311X00102201 0158	1 BATIDORA ULTRA POWER PLUS KITCHEN AID DE 4.5 LT, 10 VELOCIDADES COLOR ROJO. 52141500. fac. 252	16,008.00
1241 921020114A311X00102201 0159	1 BATIDORA ULTRA POWER PLUS KITCHEN AID DE 4.5 LT, 10 VELOCIDADES COLOR ROJO. 52141500. fac. 252	16,008.00
1241 921020114A311X00102201 0160	1 BATIDORA ULTRA POWER PLUS KITCHEN AID DE 4.5 LT, 10 VELOCIDADES COLOR ROJO. 52141500. fac. 252	16,008.00
1241 921020114A311X00102201 0161	1 ESTUFA INDUSTRIAL MULTIGAS fac. 252	71,769.20
1241 921020114A311X00102201 0162	1 ESTUFA INDUSTRIAL MULTIGAS fac. 252	71,769.20
1241 921020114A311X00102201 0163	1 ESTUFA INDUSTRIAL MULTIGAS fac. 252	71,769.20
1242	Mobiliario y Equipo Educacional y Recreativo	12,996,028.14
1242 101001114A311X00102301 0002	1 Television smart tv led 65", HISENSE. Fac, No. 10013	14,745.92
1242 101001114A311X00102301 0003	1 Television smart tv led 65", HISENSE. Fac, No. 10013	14,745.92
1242 101001114A311X00102301 0004	1 Television smart tv led 65", HISENSE. Fac, No. 10013	14,745.92
1242 101001114A311X00102301 0005	1 Television smart tv led 65", HISENSE. Fac, No. 10013	14,745.92
1242 101001114A311X00102301 0006	1 Television smart tv led 65", HISENSE. Fac, No. 10013	14,745.92
1242 1010012153314I008C2301 0002	1 Cañon proyector, color blanco, tecnologia 3LCD de 3 chips. factura 470	21,574.20
1242 1010012153314I008C2301 0003	1 Cañon proyector, color blanco, tecnologia 3LCD de 3 chips. factura 470	21,574.20
1242 1010012153314I008C2301 0004	1 Cañon proyector, color blanco, tecnologia 3LCD de 3 chips. factura 470	21,574.20
1242 1010012153314I008C2301 0005	1 Cañon proyector, color blanco, tecnologia 3LCD de 3 chips. factura 470	21,574.20
1242 1010012153314I008C2301 0006	1 Cañon proyector, color blanco, tecnologia 3LCD de 3 chips. factura 470	21,574.21
1242 1010012153314I008C2301 0007	1 Smart TV 65", resolucio n 3,840 x 2,160, video. Factura 470	24,999.99
1242 1010012153314I008C2301 0008	1 Smart TV 65", resolucio n 3,840 x 2,160, video. Factura 470	24,999.99
1242 1010012153314I008C2301 0009	1 Smart TV 65", resolucio n 3,840 x 2,160, video. Factura 470	25,000.00
1242 1010012153314I008C2301 0010	1 Smart TV 65", resolucio n 3,840 x 2,160, video. Factura 470	25,000.00
1242 1010012153314I008C2301 0011	1 Cañon proyector, 4000 lumenes 3D DLP, WXGA(1280x800) blanco. Factura 470	27,896.84
1242 1010012153314I008C2301 0012	1 Cañon proyector, 4000 lumenes 3D DLP, WXGA(1280x800) blanco. Factura 470	27,896.84
1242 1010012153314I008C2301 0013	1 Cañon proyector, 4000 lumenes 3D DLP, WXGA(1280x800) blanco. Factura 470	27,896.84
1242 1010012153314I008C2301 0014	1 Cañon proyector, 4000 lumenes 3D DLP, WXGA(1280x800) blanco. Factura 470	27,896.84

**SISTEMA CONTABLE 2023**  
**RELACIÓN DE BIENES MUEBLES QUE COMPONEN SU PATRIMONIO**  
**Cuenta Pública al 31 de diciembre de 2023**

Página 7 de 10

Hora: 02:53:08p. m.

Fecha: 06/03/2024

Código	Descripción del Bien	Valor en Libros
1242 1010012153314I008C2301 0015	1 Cañon proyector, 4000 lumenes 3D DLP, WXGA(1280x800) blanco. Factura 470	27,896.84
1242 1010012153314I008C2301 0016	1 Cañon proyector, 4000 lumenes 3D DLP, WXGA(1280x800) blanco. Factura 470	27,896.84
1242 1010012153314I008C2301 0017	1 Cañon proyector, 4000 lumenes 3D DLP, WXGA(1280x800) blanco. Factura 470	27,896.84
1242 1010012153314I008C2301 0018	1 Cañon proyector, 4000 lumenes 3D DLP, WXGA(1280x800) blanco. Factura 470	27,896.84
1242 1010012153314I008C2301 0019	1 Cañon proyector, 4000 lumenes 3D DLP, WXGA(1280x800) blanco. Factura 470	27,896.84
1242 1010012153314I008C2301 0020	1 Cañon proyector, 4000 lumenes 3D DLP, WXGA(1280x800) blanco. Factura 470	27,896.84
1242 1010012153314I008C2301 0021	1 Cañon proyector, 4000 lumenes 3D DLP, WXGA(1280x800) blanco. Factura 470	27,896.84
1242 1010012153314I008C2301 0022	1 Cañon proyector, 4000 lumenes 3D DLP, WXGA(1280x800) blanco. Factura 470	27,896.84
1242 1010012153314I008C2301 0023	1 Cañon proyector, 4000 lumenes 3D DLP, WXGA(1280x800) blanco. Factura 470	27,896.84
1242 1010012153314I008C2301 0024	1 Cañon proyector, 4000 lumenes 3D DLP, WXGA(1280x800) blanco. Factura 470	27,896.84
1242 1010012153314I008C2301 0025	1 Cañon proyector, 4000 lumenes 3D DLP, WXGA(1280x800) blanco. Factura 470	27,896.84
1242 1010012153314I008C2301 0026	1 Cañon proyector, 4000 lumenes 3D DLP, WXGA(1280x800) blanco. Factura 470	27,896.84
1242 121020117AY11Y00101401 0001	Equipos y Aparatos Audiovisuales	10,782,787.43
1242 301001114A311X00102301 0002	1 Lente CANON EF 24-105MM F4L IS II USM Recubrimiento Air SPHERE. Fac. No. 10012	46,179.25
1242 301001114A311X00102301 0003	1 Lente CANON RF 24-105MM F4L IS USM Sistema NANO USM AF. Fac. No. 10012	50,168.49
1242 321020114A311X00102201 0018	1 CÁMARA CANON EOS 6D MARK II CON PANTALLA LCD DE 3 PULGADAS. fac. 6454	21,574.84
1242 321020114A311X00102201 0019	1 CÁMARA CANON MIRRORLESS EOS R7 CUERPO, fac. 6454	32,478.84
1242 321020114A311X00102201 0020	1 ESTABILIZADOR PARA CÁMARA RONIN RS 3 PRO DJI, MODELO, DJRS3P. fac. 6454	12,758.84
1242 321020114A311X00102201 0021	1 CÁMARA GOPRO HERO MAX 5.6K CHDHZ-201 NTSC/PAL BLACK. fac. 6454	13,918.84
1242 9010012153314I008C2301 0002	1 Equipo de seguridad de red cortafuegos (Firewall 1300mbit/s, GX RJ-45, inalámbrico y alámbrico, ethernet lan(RJ-45), cantidad puerto 8). Factura 470	47,835.65
1242 9010012153314I008C2301 0003	1 Estufa industrial modular respaldo bajo de 0.090 M de alto freidora turbo: tina en acero inoxidable tipo 304, capacidad 8 litros de aceite. Factura 470	106,477.56
1242 9010012153314I008C2301 0004	1 Estufa industrial modular respaldo bajo de 0.090 M de alto freidora turbo: tina en acero inoxidable tipo 304, capacidad 8 litros de aceite. Factura 470	106,477.56
1242 9010012153314I008C2301 0005	1 Horno de conveccion, dimensiones: 139MC x 97CM x 110CM. alto frente y fondo horno de conveccion a gas de 5 niveles. Factura 470	142,661.37
1242 9010012153314I008C2301 0006	1 Mesa de trabajo multiusos, patas construidas en acero galvanizado. Factura 470	10,822.22
1242 9010012153314I008C2301 0007	1 Mesa de trabajo multiusos, patas construidas en acero galvanizado. Factura 470	10,822.22
1242 9010012153314I008C2301 0008	1 Mesa de trabajo multiusos, patas construidas en acero galvanizado. Factura 470	10,822.22
1242 9010012153314I008C2301 0009	1 Mesa de trabajo multiusos, patas construidas en acero galvanizado. Factura 470	10,822.22
1242 9010012153314I008C2301 0010	1 Mesa de trabajo multiusos, patas construidas en acero galvanizado. Factura 470	10,822.22

**SISTEMA CONTABLE 2023**
**RELACIÓN DE BIENES MUEBLES QUE COMPONEN SU PATRIMONIO**  
**Cuenta Pública al 31 de diciembre de 2023**

Página 8 de 10

Hora: 02:53:08p. m.

Fecha: 06/03/2024

Código	Descripción del Bien	Valor en Libros
1242 9010012153314I008C2301 0011	1 Mesa de trabajo multiusos, patas construidas en acero galvanizado. Factura 470	10,822.22
1242 9010012153314I008C2301 0012	1 Mesa de trabajo multiusos, patas construidas en acero galvanizado. Factura 470	10,822.22
1242 9010012153314I008C2301 0013	1 Mesa de trabajo multiusos, patas construidas en acero galvanizado. Factura 470	10,822.22
1242 9010012153314I008C2301 0014	1 Espectrofotometro sistema optima: haz simple, rejilla de 1200 lineas MM rango de longitud de onda:190-1000NM. Factura 470	110,312.69
1242 9010012153314I008C2301 0015	1 Medidor de PH MED visualizacion de parametros:pantalla LCD conector:BNC. Factura 470	15,581.47
1242 9010012153314I008C2301 0016	1 Medidor de PH MED visualizacion de parametros:pantalla LCD conector:BNC. Factura 470	15,581.47
1242 9010012153314I008C2301 0017	1 Medidor de PH MED visualizacion de parametros:pantalla LCD conector:BNC. Factura 470	15,581.46
1242 9010012153314I008C2301 0018	1 Parrilla con agitacion MED volumen maximo de agitacion:0-2000 ML, rango de temperatura:0-400°C. Factura 470	17,965.15
1242 9010012153314I008C2301 0019	1 Parrilla con agitacion MED volumen maximo de agitacion:0-2000 ML, rango de temperatura:0-400°C. Factura 470	17,965.15
1242 9010012153314I008C2301 0020	1 Parrilla con agitacion MED volumen maximo de agitacion:0-2000 ML, rango de temperatura:0-400°C. Factura 470	17,965.15
1242 9010012153314I008C2301 0021	1 Parrilla con agitacion MED volumen maximo de agitacion:0-2000 ML, rango de temperatura:0-400°C. Factura 470	17,965.15
1242 9010012153314I008C2301 0022	1 Parrilla con agitacion MED volumen maximo de agitacion:0-2000 ML, rango de temperatura:0-400°C. Factura 470	17,965.15
1242 9010012153314I008C2301 0023	1 Parrilla con agitacion MED volumen maximo de agitacion:0-2000 ML, rango de temperatura:0-400°C. Factura 470	17,965.15
1242 9010012153314I008C2301 0024	1 Parrilla con agitacion MED volumen maximo de agitacion:0-2000 ML, rango de temperatura:0-400°C. Factura 470	17,965.15
1242 9010012153314I008C2301 0025	1 Parrilla con agitacion MED volumen maximo de agitacion:0-2000 ML, rango de temperatura:0-400°C. Factura 470	17,965.16
1242 9010012153314I008C2301 0026	1 Parrilla con agitacion MED volumen maximo de agitacion:0-2000 ML, rango de temperatura:0-400°C. Factura 470	17,965.16
1242 9010012153314I008C2301 0029	1 Estacion Total. Factura 470	243,617.89
1242 9010012153314I008C2301 0030	1 Impresora 3D tecnologia de impresion. Factura 470	28,142.59
1242 9010012153314I008C2301 0031	1 Impresora 3D tecnologia de impresion. Factura 470	28,142.59
1242 9010012153314I008C2301 0032	1 Router Router Generales: flujo de aire: a lado del bis el, B64 temperatura (almacenamiento): 40 a 158 F(-40 a 70 C) Memoria flash maxima:8GB. Factura 470	53,269.04
1242 9010012153314I008C2301 0035	1 Carro de servicio con llantas de acero inoxidable, capacidad de carga 227kg, 3 entrepaños de polipropileno largo: 86.36cm ancho:45.7cm alto:87.63cm (Estanteria de almacenaje). Factura 470	7,711.02
1242 9010012153314I008C2301 0036	1 Carro de servicio con llantas de acero inoxidable, capacidad de carga 227kg, 3 entrepaños de polipropileno largo: 86.36cm ancho:45.7cm alto:87.63cm (Estanteria de almacenaje). Factura 470	7,711.02
1242 9010012153314I008C2301 0037	1 Carro de servicio con llantas de acero inoxidable, capacidad de carga 227kg, 3 entrepaños de polipropileno largo: 86.36cm ancho:45.7cm alto:87.63cm (Estanteria de almacenaje). Factura 470	7,711.02
1242 9010012153314I008C2301 0038	1 Carro de servicio con llantas de acero inoxidable, capacidad de carga 227kg, 3 entrepaños de polipropileno largo: 86.36cm ancho:45.7cm alto:87.63cm (Estanteria de almacenaje). Factura 470	7,711.02
1242 9010012153314I008C2301 0039	1 Carro de servicio con llantas de acero inoxidable, capacidad de carga 227kg, 3 entrepaños de polipropileno largo: 86.36cm ancho:45.7cm alto:87.63cm (Estanteria de almacenaje). Factura 470	7,711.02

**SISTEMA CONTABLE 2023**  
**RELACIÓN DE BIENES MUEBLES QUE COMPONEN SU PATRIMONIO**  
**Cuenta Pública al 31 de diciembre de 2023**

Página 9 de 10

Hora: 02:53:08p. m.

Fecha: 06/03/2024

Código	Descripción del Bien	Valor en Libros
1242 9010012153314I008C2301 0040	1 Carro de servicio con llantas de acero inoxidable, capacidad de carga 227kg, 3 entrepaños de polipropileno largo: 86.36cm ancho:45.7cm alto:87.63cm (Estantería de almacenaje). Factura 470	7,711.01
1242 921020114A311X00102201 0003	1 PAQUETE ESTACION TOTAL RTS342R6, PRECISIÓN ANGULAR 2 SEGUND. fac. 480	100,000.00
1243	Equipo e Instrumental Médico y de Laboratorio	23,372,528.57
1243 121020117AY11Y00101401 0001	Equipo Médico y de Laboratorio	23,372,528.57
1244	Vehículos y Equipo de Transporte	11,672,199.08
1244 101001114A311X00102301 0002	1 Complemento de Unidad importada marca Toyota, tipo Corolla LE HV, Color Silver ME, No. de serie: JTDBCRFE8P3009139, No. de Motor: 2ZR-2T98898, Modelo 2023, No. de Factura: FVA-16243	12,800.00
1244 121020114A311X00102201 0004	1 UNIDAD IMPORTADA TOYOTA PRIUS BASE COLOR GRIS 25101500 4 CILINDROS, No. serie: JTDKAMFU9N3185839 No. Motor:2ZR-2S97801 MOD. 2022 FAC. No. FVA-15775	448,100.00
1244 121020114A311X00102201 0005	1 UNIDAD IMPORTADA TOYOTA PRIUS BASE	448,100.00
1244 121020117AY11Y00101401 0001	Automóviles y Equipo Terrestre	10,763,199.08
1246	Maquinaria, Otros Equipos y Herramientas	33,648,838.39
1246 121020117AY11Y00101401 0001	Maquinaria y Equipo Agropecuario	32,686,382.17
1246 201001114A311X00102301 0003	1 Motobomba 2 hp. Fac. 1551	9,867.20
1246 221020114A311X00102201 0016	1 REFRIGERADOR Y CONGELADOR COMBINADO 24131501 COLOR BLANCO fac. 248	37,769.60
1246 221020114A311X00102201 0017	1 REFRIGERADOR Y CONGELADOR COMBINADO 24131501 COLOR BLANCO fac. 248	37,769.60
1246 221020114A311X00102201 0018	1 CONGELADOR INDUSTRIAL 24131600 fac. 248	18,227.08
1246 221020114A311X00102201 0019	1 CONGELADOR INDUSTRIAL 24131600 fac. 248	18,227.08
1246 221020114A311X00102201 0020	1 HORNO DE CONVECCION A GAS VULCAN DE 5 NIVELES CON PUERTA DE VIDRIO, Fac. 252	111,204.72
1246 301001114A311X00102301 0002	1 ADITAMENTO PARA VIGA DE CONCRETO A FLEXION CON BALEROS, GUIA Y RESORTE Fact. No. 3	19,292.32
1246 301001114A311X00102301 0003	1 PRESA MARSHALL ELECTRICA CON MOTOR DE 1HP Fact. No. 3	93,629.04
1246 301001114A311X00102301 0004	1 ROTAREX CENTRIFUGO ELECTRICO UTEST 3KG, CON VARIADOR DE AC, Fact. No. 3	143,621.78
1246 301001114A311X00102301 0005	1 EQUIPO DE RECUPERACION TORSIONAL, CON CAPSULA DE ACERO INOS Fact. No. 3	15,044.67
1246 301001114A311X00102301 0007	1 TANQUE DE CURADO GRANDE DE POLIURETANO CON REJILLA INFERIOR Fact. No. 3	72,734.71
1246 501001114A311X00102301 0002	1 Kit Starlink Satelital Residencial, Incluye antena, base, router, cable de starlink, cable de ca y Starlink adaptador ethernet. Fac. No. 355	11,598.84
1246 501001114A311X00102301 0003	1 Kit Starlink Satelital Residencial, Incluye antena, base, router, cable de starlink, cable de ca y Starlink adaptador ethernet. Fac. No. 355	11,598.84
1246 501001114A311X00102301 0004	1 Kit Starlink Satelital Residencial, Incluye antena, base, router, cable de starlink, cable de ca y Starlink adaptador ethernet. Fac. No. 355	11,598.84
1246 501001114A311X00102301 0005	1 ISR 4221/K9 CISCO ISR 4221 (2GE, 2NIM, 8GB FLASH, 4G DRAM, IPB) SEE NOTE ABOVE REGARDING ISO-XE IMAGE. Fac. No. 354	54,365.34
1246 501001114A311X00102301 0006	1 ISR 4221/K9 CISCO ISR 4221 (2GE, 2NIM, 8GB FLASH, 4G DRAM, IPB) SEE NOTE ABOVE REGARDING ISO-XE IMAGE. Fac. No. 354	54,365.34
1246 501001114A311X00102301 0007	1 Catalyst 1000 24 PORT GE, 4X1G SFP, Fac. No. 354	25,964.66
1246 501001114A311X00102301 0008	1 Catalyst 1000 24 PORT GE, 4X1G SFP, Fac. No. 354	25,964.66
1246 501001114A311X00102301 0014	1 Radio Estación Base AIRMAX AC HASTA 330 MBPS, 2 GHZ (2412-2472MHZ) MOD. R2-AC. Fac. No. 354	8,262.77

**SISTEMA CONTABLE 2023**  
**RELACIÓN DE BIENES MUEBLES QUE COMPONEN SU PATRIMONIO**  
**Cuenta Pública al 31 de diciembre de 2023**

Página 10 de 10

Hora: 02:53:08p. m.

Fecha: 06/03/2024

Código	Descripción del Bien	Valor en Libros
1246 501001114A311X00102301 0015	1 Radio Estación Base AIRMAX AC HASTA 330 MBPS, 2 GHZ (2412-2472MHZ) MOD. R2-AC. Fac. No. 354	8,262.78
1246 601001114A311X00102301 0002	1 Unidad de Respaldo de Energia de 1500 VA Tipo Interactivo. Fac. 92ceff3	9,762.44
1246 601001114A311X00102301 0003	1 Unidad de Respaldo de Energia de 1500 VA Tipo Interactivo. Fac. 92ceff3	9,762.44
1246 601001114A311X00102301 0004	1 Unidad de Respaldo de Energia de 1500 VA Tipo Interactivo. Fac. 92ceff3	9,762.44
1246 601001114A311X00102301 0005	1 Unidad de Respaldo de Energia de 1500 VA Tipo Interactivo. Fac. 92ceff3	9,762.44
1246 601001114A311X00102301 0006	1 Unidad de Respaldo de Energia de 1500 VA Tipo Interactivo. Fac. 92ceff3	9,762.44
1246 601001114A311X00102301 0007	1 Unidad de Respaldo de Energia de 1500 VA Tipo Interactivo. Fac. 92ceff3	9,762.44
1246 701001114A311X00102301 0002	1 MOLDE CÚBICO TRIPLE DE 50 MM (2 ), MOLDE PARA CUBOS DE MORTERO Fac. No. 3	7,790.61
1246 701001114A311X00102301 0004	1 CARTA DE COLORES DE SUELOS MUNSELL, VERSION EXPANDIDA Fact. No. 3	14,062.75
1246 701001114A311X00102301 0005	1 BALANZA OHAUS 2610 GR. CAPACIDAD, APROX. 0.1 GR. CON CUCHARON Fact. No. 3	8,815.23
1246 701001114A311X00102301 0006	1 JUEGO DE TAMICES DE LATON EN 8" COMPLETO Fact. No. 3	22,552.12
1246 721020114A311X00102201 0007	1 DESMALEZADORA STIHL FS-120. CILINDRADA: 30.8 CM3, POTENCIA 1.7 HP, PESO 6.3 KG, HERRAMIENTA DE CORTE: AUTOC 25-2 Y CUCHILLA DE 3 PUNTAS fac. 884	9,994.56
1246 721020114A311X00102201 0008	1 DESMALEZADORA STIHL FS-120. CILINDRADA: 30.8 CM3, POTENCIA 1.7 HP, PESO 6.3 KG, HERRAMIENTA DE CORTE: AUTOC 25-2 Y CUCHILLA DE 3 PUNTAS fac. 884	9,994.56
1246 721020114A311X00102201 0009	1 DESMALEZADORA STIHL FS-120. CILINDRADA: 30.8 CM3, POTENCIA 1.7 HP, PESO 6.3 KG, HERRAMIENTA DE CORTE: AUTOC 25-2 Y CUCHILLA DE 3 PUNTAS fac. 884	9,994.56
1246 721020114A311X00102201 0010	1 DESMALEZADORA STIHL FS-120. CILINDRADA: 30.8 CM3, POTENCIA 1.7 HP, PESO 6.3 KG, HERRAMIENTA DE CORTE: AUTOC 25-2 Y CUCHILLA DE 3 PUNTAS fac. 884	9,994.56
1246 721020114A311X00102201 0011	1 DESMALEZADORA STIHL FS-120. CILINDRADA: 30.8 CM3, POTENCIA 1.7 HP, PESO 6.3 KG, HERRAMIENTA DE CORTE: AUTOC 25-2 Y CUCHILLA DE 3 PUNTAS fac. 884	9,994.56
1246 921020114A311X00102201 0025	1 MAQUINA DE HIELO, Fac. 252	11,318.20
1247	Colecciones, Obras de Arte y Objetos Valiosos	1,666,390.58
1247 121020117AY11Y00101401 0001	Bienes Artísticos, Culturales y Científicos	1,666,390.58
1248	Activos Biológicos	18,000.00
1248 121020117AY11Y00101401 0001	Bovinos	18,000.00

SISTEMA CONTABLE 2023  
RELACIÓN DE BIENES INMUEBLES QUE COMPONEN SU PATRIMONIO  
Cuenta Pública al 31 de diciembre de 2023

Página 1 de 1  
Hora: 02:53:23p. m.  
Fecha: 06/03/2024

Código	Descripción del Bien	Valor en Libros
1231	Terrenos	1,000,000.00
1231 121020117A511X00309701 0001	Terreno entronque Toniná Km 0.5, carretera Ocosingo-Altamirano	1,000,000.00
1233	Edificios no Habitacionales	107,083,175.22
1233 1210202153354W00601001 0001	Edificios	71,368,766.77
1233 1210202153354W00601001 0002	Edificio Vinculación	32,113,118.79
1233 1210202153354W00601001 0003	Edificio A Laboratorio Turismo	397,731.01
1233 1210202153354W00601001 0004	Edificio de Gastronomía	3,123,558.65
1233 1210202153354W00601001 0005	Almacén Temporal de Residuos Peligrosos	80,000.00

**SISTEMA CONTABLE 2023**  
**RELACIÓN DE ACTIVOS INTANGIBLES QUE COMPONEN SU PATRIMONIO**  
**Cuenta Pública al 31 de diciembre de 2023**

Página 1 de 1

Hora: 02:53:45p. m.

Fecha: 06/03/2024

Código	Descripción del Bien	Valor en Libros
1251	Software	3,453,189.26
1251 101001114A311X00102301 0002	1 CON-SNT-ISR4221S SNTC-8X5XNBD CISCO ISR 4221 SEC BUNDLE W/SEC LICENCE. Fac. No. 10275	8,997.73
1251 101001114A311X00102301 0003	1 CON-SNT-ISR4221S SNTC-8X5XNBD CISCO ISR 4221 SEC BUNDLE W/SEC LICENCE. Fac. No. 10275	8,997.74
1251 101001114A311X00102301 0004	1 SISTEMA OPERATIVO SOFTWARE TECNOLOGÍAS PARA EL DESARROLLO, VISUAL BASIC 6.0. Fac. 10276	275,000.00
1251 121020114A311X00102201 0004	1 SISTEMA DE ESCRITORIO LENGUAJE DE PROGRAMACIÓN - VISUAL BASIC .NET, MANEJADOR DE BASE DE DATOS - SQL SERVER, REPORTEADOR - CRYSTAL REPORT 9.0 (SISTEMA DE INVENTARIO) fac. 1016	50,000.00
1251 121020114A311X00102201 0005	1 SISTEMA DE ESCRITORIO LENGUAJE DE PROGRAMACIÓN - VISUAL BASIC 6.0, MANEJADOR DE BASE DE DATOS - SQL SERVER, REPORTEADOR - CRYSTAL REPORT 9.0 TIMBRADO DE NÓMINA AL SAT, VERSION 4.0 (SISTEMA DE NOMINA) fac. 1015	180,000.00
1251 121020117AY11Y00101401 0001	Software	2,930,193.79