

**SISTEMA CONTABLE 2023**  
**ESTADO DE SITUACIÓN FINANCIERA**  
**AL 31 DE DICIEMBRE DEL 2023**  
 (Cifras en Pesos)

Concepto	2023	2022	Concepto	2023	2022
<b>ACTIVO</b>			<b>PASIVO</b>		
<b>Activo Circulante</b>			<b>Pasivo Circulante</b>		
Efectivo y Equivalentes	13,764,851.74	1,913,059.15	Cuentas por Pagar a Corto Plazo	10,859,973.17	772,769.72
Derechos a Recibir Efectivo o Equivalentes	70.35	0.00	Documentos por Pagar a Corto Plazo	0.00	0.00
Derechos a Recibir Bienes o Servicios	0.00	0.00	Porción a Corto Plazo de la Deuda Pública a Largo Plazo	0.00	0.00
Inventarios	0.00	0.00	Títulos y Valores a Corto Plazo	0.00	0.00
Almacenes	0.00	0.00	Pasivos Diferidos a Corto Plazo	0.00	0.00
Estimación por Pérdida o Deterioro de Activos Circulantes	0.00	0.00	Fondos y Bienes de Terceros en Garantía y/o Administración a Corto Plazo	0.00	0.00
Otros Activos Circulantes	0.00	0.00	Provisiones a Corto Plazo	0.00	0.00
<b>Total de Activos Circulantes</b>	<b>13,764,922.09</b>	<b>1,913,059.15</b>	Otros Pasivos a Corto Plazo	1,102,695.76	215,660.11
<b>Activo No Circulante</b>			<b>Total de Pasivos Circulantes</b>	<b>11,962,668.93</b>	<b>988,429.83</b>
Inversiones Financieras a Largo Plazo	20.95	981,218.97	<b>Pasivo No Circulante</b>		
Derechos a Recibir Efectivo o Equivalentes a Largo Plazo	758,824.51	758,824.51	Cuentas por Pagar a Largo Plazo	0.00	0.00
Bienes Inmuebles, Infraestructura y Construcciones en Proceso	69,124,752.17	1,824,460.35	Documentos por Pagar a Largo Plazo	0.00	0.00
Bienes Muebles	16,244,727.39	10,339,372.85	Deuda Pública a Largo Plazo	0.00	0.00
Activos Intangibles	198,210.00	198,210.00	Pasivos Diferidos a Largo Plazo	1,090,095.18	1,090,095.18
Depreciación, Deterioro y Amortización Acumulada de Bienes	(4,810,747.59)	(4,810,747.59)	Fondos y Bienes de Terceros en Garantía y/o Administración a Largo Plazo	0.00	0.00
Activos Diferidos	549,458.66	0.00	Provisiones a Largo Plazo	0.00	0.00
Estimación por Pérdida o Deterioro de Activos no Circulantes	0.00	0.00			
Otros Activos no Circulantes	0.00	0.00			
<b>Total de Activos No Circulantes</b>	<b>82,065,246.09</b>	<b>9,291,339.09</b>	<b>Total de Pasivos No Circulantes</b>	<b>1,090,095.18</b>	<b>1,090,095.18</b>
			<b>Total del Pasivo</b>	<b>13,052,764.11</b>	<b>2,078,525.01</b>
			<b>HACIENDA PÚBLICA / PATRIMONIO</b>		
			<b>Hacienda Pública/Patrimonio Contribuido</b>	1,824,460.35	1,824,460.35
			Aportaciones	0.00	0.00
			Donaciones de Capital	1,824,460.35	1,824,460.35
			Actualización de la Hacienda Pública/Patrimonio	0.00	0.00
			<b>Hacienda Pública/Patrimonio Generado</b>	80,952,943.72	7,301,412.88
			Resultados del Ejercicio (Ahorro/Desahorro)	7,477,658.38	(213,193.53)
			Resultados de Ejercicios Anteriores	73,475,285.34	7,514,606.41
			Revalúos	0.00	0.00
			Reservas	0.00	0.00
			Rectificaciones de Resultados de Ejercicios Anteriores	0.00	0.00
			<b>Exceso o Insuficiencia en la Actualización de la Hacienda Pública/Patrimonio</b>	0.00	0.00
			Resultado por Posición Monetaria	0.00	0.00
			Resultado por Tenencia de Activos no Monetarios	0.00	0.00
			<b>Total Hacienda Pública/Patrimonio</b>	<b>82,777,404.07</b>	<b>9,125,873.23</b>
<b>Total del Activo</b>	<b>95,830,168.18</b>	<b>11,204,398.24</b>	<b>Total del Pasivo y Hacienda Pública/Patrimonio</b>	<b>95,830,168.18</b>	<b>11,204,398.24</b>

**SISTEMA CONTABLE 2023**  
**ESTADO DE ACTIVIDADES**  
**DEL 1o. DE ENERO AL 31 DE DICIEMBRE DE 2023**  
 (Cifras en Pesos)

Concepto	2023	2022
<b>INGRESOS Y OTROS BENEFICIOS</b>		
<i>Ingresos de Gestión</i>	<b>0.00</b>	<b>0.00</b>
Impuestos	0.00	0.00
Cuotas y Aportaciones de Seguridad Social	0.00	0.00
Contribuciones de Mejoras	0.00	0.00
Derechos	0.00	0.00
Productos	0.00	0.00
Aprovechamientos	0.00	0.00
Ingresos por Venta de Bienes y Prestación de Servicios	0.00	0.00
<i>Participaciones, Aportaciones, Convenios, Incentivos Derivados de la Colaboración Fiscal, Fondos Distintos de Aportaciones, Transferencias, Asignaciones, Subsidios y Subvenciones, y Pensiones y Jubilaciones</i>	<b>56,523,393.41</b>	<b>25,417,630.00</b>
Participaciones, Aportaciones, Convenios, Incentivos Derivados de la Colaboración Fiscal y Fondos Distintos de Aportaciones	0.00	0.00
Transferencias, Asignaciones, Subsidios y Subvenciones, y Pensiones y Jubilaciones	56,523,393.41	25,417,630.00
<i>Otros Ingresos y Beneficios</i>	<b>3.11</b>	<b>0.00</b>
Ingresos Financieros	0.00	0.00
Incremento por Variación de Inventarios	0.00	0.00
Disminución del Exceso de Estimaciones por Pérdida o Deterioro u Obsolescencia	0.00	0.00
Disminución del Exceso de Provisiones	0.00	0.00
Otros Ingresos y Beneficios Varios	3.11	0.00
<b>Total de Ingresos y Otros Beneficios</b>	<b>56,523,396.52</b>	<b>25,417,630.00</b>
<b>GASTOS Y OTRAS PÉRDIDAS</b>		
<i>Gastos de Funcionamiento</i>	<b>49,045,735.66</b>	<b>25,417,630.00</b>
Servicios Personales	24,357,170.95	19,040,958.49
Materiales y Suministros	5,853,229.43	2,482,039.02
Servicios Generales	18,835,335.28	3,894,632.49
<i>Transferencias, Asignaciones, Subsidios y Otras Ayudas</i>	<b>0.00</b>	<b>0.00</b>
Transferencias Internas y Asignaciones al Sector Público	0.00	0.00
Transferencias al Resto del Sector Público	0.00	0.00
Subsidios y Subvenciones	0.00	0.00
Ayudas Sociales	0.00	0.00
Pensionamientos y Jubilaciones	0.00	0.00
Transferencias a Fideicomisos, Mandatos y Contratos Análogos	0.00	0.00
Transferencias a la Seguridad Social	0.00	0.00
Donativos	0.00	0.00
Transferencias al Exterior	0.00	0.00
<i>Participaciones y Aportaciones</i>	<b>0.00</b>	<b>0.00</b>
Participaciones	0.00	0.00
Aportaciones	0.00	0.00
Convenios	0.00	0.00
<i>Intereses, Comisiones y Otros Gastos de la Deuda Pública</i>	<b>0.00</b>	<b>0.00</b>
Intereses de la Deuda Pública	0.00	0.00
Comisiones de la Deuda Pública	0.00	0.00
Gastos de la Deuda Pública	0.00	0.00
Costo por Coberturas	0.00	0.00
Apoyos Financieros	0.00	0.00
<i>Otros Gastos y Pérdidas Extraordinarias</i>	<b>2.48</b>	<b>213,193.53</b>
Estimaciones, Depreciaciones, Deterioros, Obsolescencia y Amortizaciones	0.00	213,186.77
Provisiones	0.00	0.00
Disminución de Inventarios	0.00	0.00
Otros Gastos	2.48	6.76
<i>Inversión Pública</i>	<b>0.00</b>	<b>0.00</b>
Inversión Pública no Capitalizable	0.00	0.00
<b>Total de Gastos y Otras Pérdidas</b>	<b>49,045,738.14</b>	<b>25,630,823.53</b>
<b>Resultados del Ejercicio (Ahorro/Desahorro)</b>	<b>7,477,658.38</b>	<b>(213,193.53)</b>

**SISTEMA CONTABLE 2023**  
**ESTADO DE VARIACIÓN EN LA HACIENDA PÚBLICA**  
**DEL 01 DE ENERO AL 31 DE DICIEMBRE DE 2023**

(Cifras en Pesos)

Página 1 de 1

Fecha:

11/03/2024

Concepto	Hacienda Pública / Patrimonio Contribuido	Hacienda Pública / Patrimonio Generado de Ejercicios Anteriores	Hacienda Pública / Patrimonio Generado del Ejercicio	Exceso o Insuficiencia en la Actualización de la Hacienda Pública/Patrimonio	Total
<b>Hacienda Pública / Patrimonio Contribuido Neto de 2022</b>	<b>1,824,460.35</b>				<b>1,824,460.35</b>
Aportaciones	0.00				0.00
Donaciones de Capital	1,824,460.35				1,824,460.35
Actualización de la Hacienda Pública/Patrimonio	0.00				0.00
<b>Hacienda Pública / Patrimonio Generado Neto de 2022</b>		<b>7,514,606.41</b>	<b>(213,193.53)</b>		<b>7,301,412.88</b>
Resultados del Ejercicio (Ahorro/Desahorro)			(213,193.53)		(213,193.53)
Resultado de Ejercicios Anteriores		7,514,606.41			7,514,606.41
Revalúos		0.00			0.00
Reservas		0.00			0.00
Rectificaciones de Resultados de Ejercicios Anteriores		0.00			0.00
<b>Exceso o Insuficiencia en la Actualización de la Hacienda Pública / Patrimonio Neto de 2022</b>				<b>0.00</b>	<b>0.00</b>
Resultado por Posición Monetaria				0.00	0.00
Resultado por Tenencia de Activos no Monetarios				0.00	0.00
<b>Hacienda Pública / Patrimonio Neto Final de 2022</b>	<b>1,824,460.35</b>	<b>7,514,606.41</b>	<b>(213,193.53)</b>	<b>0.00</b>	<b>9,125,873.23</b>
<b>Cambios en la Hacienda Pública / Patrimonio Contribuido Neto de 2023</b>	<b>0.00</b>				<b>0.00</b>
Aportaciones	0.00				0.00
Donaciones de Capital	0.00				0.00
Actualización de la Hacienda Pública/Patrimonio	0.00				0.00
<b>Variaciones de la Hacienda Pública / Patrimonio Generado Neto de 2023</b>		<b>65,960,678.93</b>	<b>7,690,851.91</b>		<b>73,651,530.84</b>
Resultados del Ejercicio (Ahorro/Desahorro)			7,477,658.38		7,477,658.38
Resultados de Ejercicios Anteriores		65,960,678.93	213,193.53		66,173,872.46
Revalúos			0.00		0.00
Reservas			0.00		0.00
Rectificaciones de Resultados de Ejercicios Anteriores			0.00		0.00
<b>Cambios en el Exceso o Insuficiencia en la Actualización de la Hacienda Pública / Patrimonio Neto de 2023</b>				<b>0.00</b>	<b>0.00</b>
Resultado por Posición Monetaria				0.00	0.00
Resultado por Tenencia de Activos no Monetarios				0.00	0.00
<b>Hacienda Pública / Patrimonio Neto Final de 2023</b>	<b>1,824,460.35</b>	<b>73,475,285.34</b>	<b>7,477,658.38</b>	<b>0.00</b>	<b>82,777,404.07</b>

**SISTEMA CONTABLE 2023**  
**ESTADO DE CAMBIOS EN LA SITUACIÓN FINANCIERA**  
**DEL 1o. DE ENERO AL 31 DE DICIEMBRE DE 2023**  
 (Cifras en Pesos)

Página 1 de 1

Fecha: 11/03/2024

Concepto	Origen	Aplicación
<b>ACTIVO</b>	<b>981,198.02</b>	<b>85,606,967.96</b>
<b>Activo Circulante</b>	<b>0.00</b>	<b>11,851,862.94</b>
Efectivo y Equivalentes	0.00	11,851,792.59
Derechos a Recibir Efectivo o Equivalentes	0.00	70.35
Derechos a Recibir Bienes o Servicios	0.00	0.00
Inventarios	0.00	0.00
Almacenes	0.00	0.00
Estimación por Pérdida o Deterioro de Activos Circulantes	0.00	0.00
Otros Activos Circulantes	0.00	0.00
<b>Activo No Circulante</b>	<b>981,198.02</b>	<b>73,755,105.02</b>
Inversiones Financieras a Largo Plazo	981,198.02	0.00
Derechos a Recibir Efectivo o Equivalentes a Largo Plazo	0.00	0.00
Bienes Inmuebles, Infraestructura y Construcciones en Proceso	0.00	67,300,291.82
Bienes Muebles	0.00	5,905,354.54
Activos Intangibles	0.00	0.00
Depreciación, Deterioro y Amortización Acumulada de Bienes	0.00	0.00
Activos Diferidos	0.00	549,458.66
Estimación por Pérdida o Deterioro de Activos no Circulantes	0.00	0.00
Otros Activos no Circulantes	0.00	0.00
<b>PASIVO</b>	<b>10,974,239.10</b>	<b>0.00</b>
<b>Pasivo Circulante</b>	<b>10,974,239.10</b>	<b>0.00</b>
Cuentas por Pagar a Corto Plazo	10,087,203.45	0.00
Documentos por Pagar a Corto Plazo	0.00	0.00
Porción a Corto Plazo de la Deuda Pública a Largo Plazo	0.00	0.00
Títulos y Valores a Corto Plazo	0.00	0.00
Pasivos Diferidos a Corto Plazo	0.00	0.00
Fondos y Bienes de Terceros en Garantía y/o Administración a Corto Plazo	0.00	0.00
Provisiones a Corto Plazo	0.00	0.00
Otros Pasivos a Corto Plazo	887,035.65	0.00
<b>Pasivo No Circulante</b>	<b>0.00</b>	<b>0.00</b>
Cuentas a Pagar a Largo Plazo	0.00	0.00
Documentos por Pagar a Largo Plazo	0.00	0.00
Deuda Pública a Largo Plazo	0.00	0.00
Pasivos Diferidos a Largo Plazo	0.00	0.00
Fondos y Bienes de Terceros en Garantía y/o Administración a Largo Plazo	0.00	0.00
Provisiones a Largo Plazo	0.00	0.00
<b>HACIENDA PÚBLICA/PATRIMONIO</b>	<b>73,651,530.84</b>	<b>0.00</b>
<b>Hacienda Pública/Patrimonio Contribuido</b>	<b>0.00</b>	<b>0.00</b>
Aportaciones	0.00	0.00
Donaciones de Capital	0.00	0.00
Actualización de la Hacienda Pública/Patrimonio	0.00	0.00
<b>Hacienda Pública/Patrimonio Generado</b>	<b>73,651,530.84</b>	<b>0.00</b>
Resultados del Ejercicio (Ahorro/Desahorro)	7,690,851.91	0.00
Resultados de Ejercicios Anteriores	65,960,678.93	0.00
Revalúos	0.00	0.00
Reservas	0.00	0.00
Rectificaciones de Resultados de Ejercicios Anteriores	0.00	0.00
<b>Exceso o Insuficiencia en la Actualización de la Hacienda Pública/Patrimonio</b>	<b>0.00</b>	<b>0.00</b>
Resultado por Posición Monetaria	0.00	0.00
Resultado por Tenencia de Activos no Monetarios	0.00	0.00

**SISTEMA CONTABLE 2023**  
**ESTADO DE FLUJOS DE EFECTIVO**  
**DEL 01 DE ENERO AL 31 DE DICIEMBRE DE 2023**  
 (Cifras en Pesos)

Página 1 de 1

Fecha: 11/03/2024

Concepto	2023	2022
<b>Flujos de Efectivo de las Actividades de Operación</b>		
<b>Origen</b>	<b>56,523,396.52</b>	<b>25,417,630.00</b>
Impuestos	0.00	0.00
Cuotas y Aportaciones de Seguridad Social	0.00	0.00
Contribuciones de Mejoras	0.00	0.00
Derechos	0.00	0.00
Productos	0.00	0.00
Aprovechamientos	0.00	0.00
Ingresos por Venta de Bienes y Prestación de Servicios	0.00	0.00
Participaciones, Aportaciones, Convenios, Incentivos Derivados de la Colaboración Fiscal y Fondos Distintos de Aportaciones	0.00	0.00
Transferencias, Asignaciones, Subsidios y Subvenciones, y Pensiones y Jubilaciones	0.00	0.00
Otros Orígenes de Operación	56,523,396.52	25,417,630.00
<b>Aplicación</b>	<b>49,045,738.14</b>	<b>25,630,823.53</b>
Servicios Personales	24,357,170.95	19,040,958.49
Materiales y Suministros	5,853,229.43	2,482,039.02
Servicios Generales	18,835,335.28	3,894,632.49
Transferencias Internas y Asignaciones al Sector Público	0.00	0.00
Trasferencias al Resto del Sector Público	0.00	0.00
Subsidios y Subvenciones	0.00	0.00
Ayudas Sociales	0.00	0.00
Pensiones y Jubilaciones	0.00	0.00
Transferencias a Fideicomisos, Mandatos y Contratos Análogos	0.00	0.00
Transferencias a la Seguridad Social	0.00	0.00
Donativos	0.00	0.00
Transferencias al Exterior	0.00	0.00
Participaciones	0.00	0.00
Aportaciones	0.00	0.00
Convenios	0.00	0.00
Otras Aplicaciones de Operación	2.48	213,193.53
<b>Flujos Netos de Efectivo de las Actividades de Operación</b>	<b>7,477,658.38</b>	<b>(213,193.53)</b>
<b>Flujos de Efectivo de las Actividades de Inversión</b>		
<b>Origen</b>	<b>67,155,070.48</b>	<b>6,795,619.34</b>
Bienes Inmuebles, Infraestructura y Construcciones en Proceso	0.00	0.00
Bienes Muebles	0.00	0.00
Otros Orígenes de Inversión	67,155,070.48	6,795,619.34
<b>Aplicación</b>	<b>73,755,175.37</b>	<b>5,998,331.78</b>
Bienes Inmuebles, Infraestructura y Construcciones en Proceso	67,300,291.82	0.00
Bienes Muebles	5,905,354.54	0.00
Otras Aplicaciones de Inversión	549,529.01	5,998,331.78
<b>Flujos Netos de Efectivo de las Actividades de Inversión</b>	<b>(6,600,104.89)</b>	<b>797,287.56</b>
<b>Flujos de Efectivo de las Actividades de Financiamiento</b>		
<b>Origen</b>	<b>10,974,239.10</b>	<b>832,685.21</b>
Endeudamiento Neto	0.00	0.00
Interno	0.00	0.00
Externo	0.00	0.00
Otros Orígenes de Financiamiento	10,974,239.10	832,685.21
<b>Aplicación</b>	<b>0.00</b>	<b>8,043,744.69</b>
Servicios de la Deuda	0.00	0.00
Interno	0.00	0.00
Externo	0.00	0.00
Otras Aplicaciones de Financiamiento	0.00	8,043,744.69
<b>Flujos Netos de Efectivo por Actividades de Financiamiento</b>	<b>10,974,239.10</b>	<b>(7,211,059.48)</b>
<b>Incremento/Disminución Neta en el Efectivo y Equivalentes al Efectivo</b>	<b>11,851,792.59</b>	<b>(6,626,965.45)</b>
<b>Efectivo y Equivalentes al Efectivo al Inicio del Ejercicio</b>	<b>1,913,059.15</b>	<b>8,540,024.60</b>
<b>Efectivo y Equivalentes al Efectivo al Final del Ejercicio</b>	<b>13,764,851.74</b>	<b>1,913,059.15</b>

**SISTEMA CONTABLE 2023**  
**ESTADO ANALITICO DEL ACTIVO**  
**DEL 01 DE ENERO AL 31 DE DICIEMBRE DEL 2023**  
 (Cifras en Pesos)

Fecha: 11/03/2024  
 Página 1 de 1

Concepto	Saldo Inicial	Cargos del Período	Abonos del Período	Saldo Final	Variación del Período
<b>ACTIVO</b>	<b>11,204,398.24</b>	<b>303,164,550.37</b>	<b>218,538,780.43</b>	<b>95,830,168.18</b>	<b>84,625,769.94</b>
<b>ACTIVO CIRCULANTE</b>	<b>1,913,059.15</b>	<b>228,637,159.69</b>	<b>216,785,296.75</b>	<b>13,764,922.09</b>	<b>11,851,862.94</b>
Efectivo y Equivalentes	1,913,059.15	228,615,772.19	216,763,979.60	13,764,851.74	11,851,792.59
Derechos a Recibir Efectivo o Equivalentes	0.00	21,387.50	21,317.15	70.35	70.35
Derechos a Recibir Bienes o Servicios	0.00	0.00	0.00	0.00	0.00
Inventarios	0.00	0.00	0.00	0.00	0.00
Almacenes	0.00	0.00	0.00	0.00	0.00
Estimación por Pérdida o Deterioro de Activos Circulantes	0.00	0.00	0.00	0.00	0.00
Otros Activos Circulantes	0.00	0.00	0.00	0.00	0.00
<b>ACTIVO NO CIRCULANTE</b>	<b>9,291,339.09</b>	<b>74,527,390.68</b>	<b>1,753,483.68</b>	<b>82,065,246.09</b>	<b>72,773,907.00</b>
Inversiones Financieras a Largo Plazo	981,218.97	340,845.72	1,322,043.74	20.95	(981,198.02)
Derechos a Recibir Efectivo o Equivalentes a Largo Plazo	758,824.51	0.00	0.00	758,824.51	0.00
Bienes Inmuebles, Infraestructura y Construcciones en Proceso	1,824,460.35	67,300,291.82	0.00	69,124,752.17	67,300,291.82
Bienes Muebles	10,339,372.85	5,912,454.54	7,100.00	16,244,727.39	5,905,354.54
Activos Intangibles	198,210.00	0.00	0.00	198,210.00	0.00
Depreciación, Deterioro y Amortización Acumulada de Bienes	(4,810,747.59)	0.00	0.00	(4,810,747.59)	0.00
Activos Diferidos	0.00	973,798.60	424,339.94	549,458.66	549,458.66
Estimación por Pérdida o Deterioro de Activos no Circulantes	0.00	0.00	0.00	0.00	0.00
Otros Activos no Circulantes	0.00	0.00	0.00	0.00	0.00

DENOMINACIÓN DE LAS DEUDAS	MONEDA DE CONTRATACIÓN	INSTITUCIÓN O PAIS ACREEDOR	SALDO INICIAL DEL PERÍODO	SALDO FINAL DEL PERÍODO
<b>DEUDA PÚBLICA</b>				
<b>Corto Plazo</b>				
<b>Deuda Interna</b>			<b>0.00</b>	<b>0.00</b>
Instituciones de Crédito				
BBVA MEXICO, S.A.	Moneda Nacional	México	0.00	0.00
BANOBRAS, S.N.C.	Moneda Nacional	México	0.00	0.00
BANORTE, S.A.	Moneda Nacional	México	0.00	0.00
INTERACCIONES, S.A.	Moneda Nacional	México	0.00	0.00
SANTANDER, S.A.	Moneda Nacional	México	0.00	0.00
SCOTIABANK INVERLAT, S.A.	Moneda Nacional	México	0.00	0.00
Títulos y Valores	Moneda Nacional	México	0.00	0.00
Arrendamientos Financieros	Moneda Nacional	México	0.00	0.00
<b>Deuda Externa</b>			<b>0.00</b>	<b>0.00</b>
Organismos Financieros Internacionales				
Deuda Bilateral				
Títulos y Valores				
Arrendamientos Financieros				
<b>Subtotal de Deuda Pública a Corto Plazo</b>			<b>0.00</b>	<b>0.00</b>
<b>Largo Plazo</b>				
<b>Deuda Interna</b>			<b>0.00</b>	<b>0.00</b>
Instituciones de Crédito				
BBVA MEXICO, S.A.	Moneda Nacional	México	0.00	0.00
BANOBRAS, S.N.C.	Moneda Nacional	México	0.00	0.00
BANORTE, S.A.	Moneda Nacional	México	0.00	0.00
SANTANDER, S.A.	Moneda Nacional	México	0.00	0.00
Títulos y Valores	Moneda Nacional	México	0.00	0.00
Arrendamientos Financieros	Moneda Nacional	México	0.00	0.00
<b>Deuda Externa</b>			<b>0.00</b>	<b>0.00</b>
Organismos Financieros Internacionales				
Deuda Bilateral				
Títulos y Valores				
Arrendamientos Financieros				
<b>Subtotal de Deuda Pública a Largo Plazo</b>			<b>0.00</b>	<b>0.00</b>
<b>Total de Otros Pasivos</b>	Moneda Nacional	México	<b>2,078,525.01</b>	<b>13,052,764.11</b>
<b>Total de Deuda Pública y Otros Pasivos</b>			<b>2,078,525.01</b>	<b>13,052,764.11</b>

SISTEMA CONTABLE 2023  
INFORME SOBRE PASIVOS CONTINGENTES  
DEL 1o. DE ENERO AL 31 DE DICIEMBRE DE 2023

De conformidad a las Principales Reglas de Registro y Valoración del Patrimonio (Elementos Generales), emitidas por el Consejo Nacional de Armonización Contable, publicadas en el capítulo reformado en el Diario Oficial de la Federación el 06 de octubre del 2014, y última reforma del 23 de diciembre de 2020, los Pasivos Contingentes consideran:

- a) Una obligación posible, surgida a raíz de sucesos pasados, cuya existencia ha de ser confirmada sólo por la ocurrencia, o en su caso, por la no ocurrencia, de uno o más eventos inciertos en el futuro, que no están enteramente bajo el control del Ente Público.
- b) Una obligación presente, surgida a raíz de sucesos pasados, que no se ha reconocido contablemente porque: no es probable que la entidad tenga que satisfacerla, desprendiéndose de recursos que incorporen beneficios económicos; o bien el importe de la obligación no pueda ser medido con la suficiente fiabilidad.

Al respecto, se informa que éste Ente Público a esta fecha **NO cuenta con Pasivos Contingentes** significativos pendientes de pago, ya que estos se reconocen y se liquidan en el transcurso del ejercicio, en la vigencia del presupuesto.



---

## **NOTAS A LOS ESTADOS FINANCIEROS**

### **Introducción**

De conformidad al artículo 46, fracción I, inciso g), 47, 48 y 49 de la Ley General de Contabilidad Gubernamental, así como, a la normatividad emitida por el Consejo Nacional de Armonización Contable, a continuación, se presentan las notas a los estados financieros de la **Universidad Politécnica de Tapachula**, correspondiente al 31 de diciembre de 2023, con los siguientes apartados:

- Notas de Gestión Administrativa,
- Notas de Desglose, y
- Notas de Memoria (Cuentas de Orden).

---

## **NOTAS DE GESTIÓN ADMINISTRATIVA**

### **1.- Autorización e Historia**

#### ***a) Fecha de Creación del Ente Público***

La Universidad Politécnica de Tapachula; fue creada mediante Decreto Número 408, publicado en el Periódico Oficial del Estado Número 263 de fecha 5 de noviembre del 2010, como un organismo descentralizado de la administración Pública del Estado de Chiapas, con personalidad jurídica y patrimonio propio, con domicilio fiscal en la Ciudad de Tapachula, Chiapas; de conformidad con lo establecido por el artículo 29 de la Constitución Política del Estado de Chiapas.

#### ***b) Principales Cambios en su Estructura***

La estructura está basada en Decreto de creación No. 408, publicado en el Periódico Oficial del Estado número 263 de fecha 5 de noviembre de 2010, y en los últimos años no ha habido cambios importantes.

### **2.- Panorama Económico y Financiero**

La situación económica y financiera de la **Universidad Politécnica de Tapachula** fue aceptable durante el ejercicio; debido a que fueron tomados en cuenta todos los lineamientos y normas emitidos por el Consejo Nacional de Armonización Contable (CONAC), y los recursos ministrados por la Secretaría de Hacienda fueron presupuestados y erogados de manera adecuada tanto presupuestal, contable y financiera.

### **3.- Organización y Objeto Social**

#### ***a) Objeto Social***

La **Universidad Politécnica de Tapachula** tiene como objeto social conducirse con una administración eficiente y eficaz que apoye el desarrollo académico, promoviendo una vinculación estrecha con la sociedad, diseñando y operando un modelo educativo centrado en competencias y en un aprendizaje continuo centrado en el estudiante, además de impulsar la integración de las áreas del conocimiento y la calidad de los programas académicos y de todos los servicios universitarios.

#### ***b) Principal Actividad***

- Impartir educación superior en los niveles de licenciatura, especialización, maestría, doctorado, así como cursos de actualización en sus diversas modalidades, incluyendo educación a distancia, diseñados con base en competencias, para preparar profesionales con una sólida información científica, tecnológica y en

valores, conscientes del contexto nacional e internacional, en lo económico, político, social, del medio ambiente y cultural.

- Llevar a cabo investigaciones y desarrollos tecnológicos, pertinentes para el desarrollo económico y social de la región, del estado y de la nación, que faciliten la información integral de sus alumnos y egresados.
- Difundir el conocimiento y la cultura, así como la divulgación tecnológica a través de la extensión, vinculación y gestión universitaria, a sus alumnos, egresados y población en general.
- Prestar servicios tecnológicos y de asesoría, que contribuyan a mejorar el desempeño de las empresas y otras organizaciones de la región y del Estado, principalmente.
- Impartir programas de educación continua con orientación a la capacitación para el trabajo y fomento de la cultura tecnológica en la región y en el Estado.

### ***c) Ejercicio Fiscal***

Ejercicio 2023

### ***d) Régimen Jurídico***

La **Universidad Politécnica de Tapachula**; está registrada ante el Servicio de Administración Tributaria como persona moral con fines no lucrativos, cuya actividad económica es la administración pública estatal en general, y sus obligaciones son las siguientes:

- Entero de retenciones mensuales de ISR por sueldos y salarios.
- Informativa anual del subsidio para el empleo a más tardar el 15 de febrero de cada año.
- Declaración informativa anual de retenciones de ISR por sueldos y salarios e ingresos asimilados a salarios.
- Declaración informativa mensual de proveedores.
- Entero mensual de retenciones de ISR de ingresos por arrendamiento.
- Entero mensual de retenciones de ISR por ingresos asimilados a salarios.

### ***e) Consideraciones Fiscales del Ente***

La **Universidad Politécnica de Tapachula**, se ubica dentro de las personas morales a que se refiere el artículo 79 y 86 de la LISR, pero tiene otras obligaciones como:

- Presentar la declaración y pago provisional de retenciones de ISSS
- Aportaciones patronales al INFONAVIT
- Aportaciones patronales al IMSS
- 2 por ciento del Impuesto Sobre Nóminas
- 10 por ciento del ISR por Arrendamientos de Inmuebles
- 2 por ciento Impuesto Sobre Nóminas a prestadores de servicios

**f) Estructura Organizacional Básica**

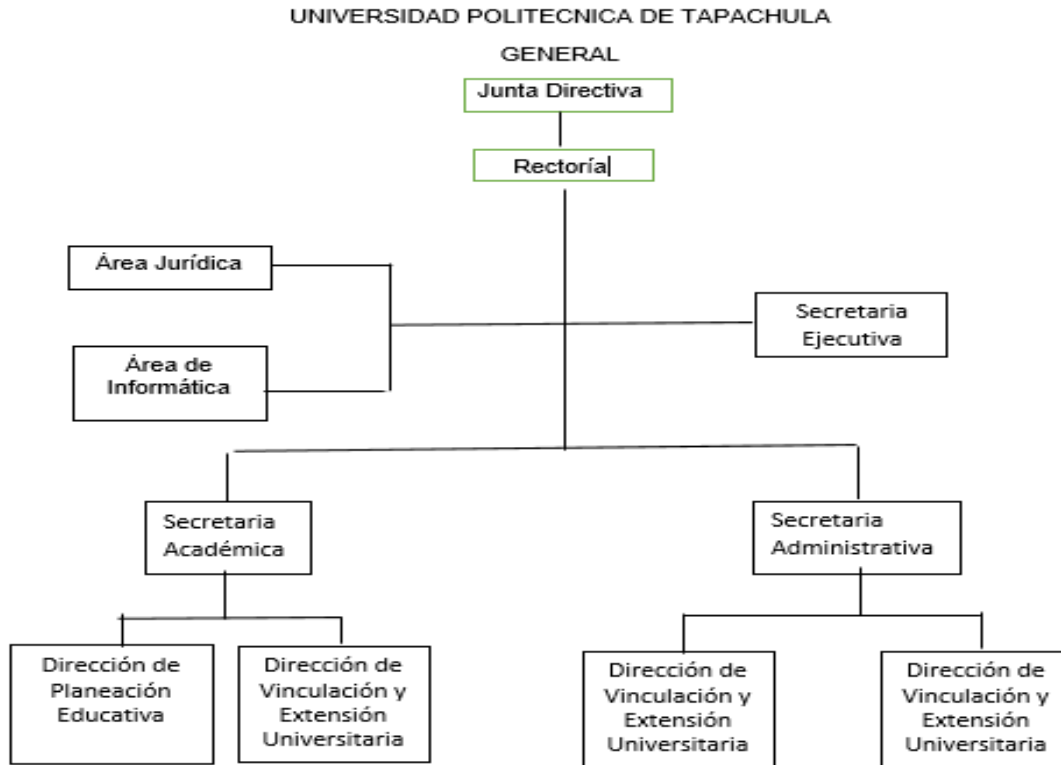

**g) Fideicomisos de los cuales es Fideicomitente o Fideicomisario, y Contratos Análogos, incluyendo Mandatos de los cuales es parte**

(No Aplica)

**4.- Bases de Preparación de los Estados Financieros**

Para llevar a cabo la preparación de los Estados Financieros del presente ejercicio se consideró lo siguiente:

**a) Si se ha observado la normatividad emitida por el CONAC y las disposiciones legales aplicables.**

Se ha observado las disposiciones legales de la Normatividad emitida por el CONAC y la Ley General de Contabilidad Gubernamental (LGCG), siendo congruente con la armonización contable en la emisión de los estados financieros.

**b) La normatividad aplicada para el reconocimiento, valuación y revelación de los diferentes rubros de la información financiera, así como las bases de medición utilizadas para la elaboración de los estados financieros; por ejemplo: costo histórico, valor de realización, valor razonable, valor de recuperación o cualquier otro método empleado y los criterios de aplicación de los mismos.**

Todas las cuentas que afectan económicamente a la Universidad Politécnica de Tapachula, están cuantificadas en términos monetarios y se registran al costo histórico. El costo histórico de las operaciones corresponde al monto erogado para su adquisición conforme a la documentación contable original justificativa y comprobatoria.

**c) Postulados Básicos de Contabilidad Gubernamental (PBCG).**

Las bases de preparación de los estados financieros de la **Universidad Politécnica de Tapachula**, aplican los postulados básicos siguientes:

- 1.- Sustancia Económica
- 2.- Entes Públicos
- 3.- Existencia Permanente
- 4.- Revelación Suficiente
- 5.- Importancia Relativa
- 6.- Registro e Integración Presupuestaria
- 7.- Consolidación de la Información Financiera
- 8.- Devengo Contable
- 9.- Valuación
- 10.- Dualidad Económica
- 11.- Consistencia

***d) Normatividad supletoria. En caso de emplear varios grupos de normatividades (normatividades supletorias), deberá realizar la justificación razonable correspondiente, su alineación con los PBCG y a las características cualitativas asociadas descritas en el Marco Conceptual de Contabilidad Gubernamental (MCCG) y sus modificaciones***

(No Aplica)

***e) Para las Entidades que por primera vez estén implementando la base devengado de acuerdo a la Ley de Contabilidad; deberán revelar las nuevas políticas de reconocimiento, su plan de implementación, revelar los cambios en las políticas, la clasificación y medición de las mismas, así como su impacto en la información financiera, y presentar los últimos estados financieros con la normatividad anteriormente utilizada con las nuevas políticas para fines de comparación en la transición a la base de devengado.***

(No Aplica)

#### **5.- Políticas de Contabilidad Significativas**

(No Aplica)

#### **6.- Posición en Moneda Extranjera y Protección por Riesgo Cambiario**

(No Aplica)

#### **7.- Reporte Analítico del Activo**

En las reglas específicas del Registro y Valoración del Patrimonio emitidas por el Consejo Nacional de Armonización Contable, se definió como vida útil de un activo, al periodo durante el que se espera utilizar el activo, además, se menciona que se considerará que un activo tiene una vida útil indefinida cuando, sobre la base de un análisis de todos los factores relevantes, no exista un límite previsible al periodo a lo largo del cual se espera que el activo genere rendimientos económicos o potencial de servicio, o a la utilización en la producción de bienes y servicios públicos. Con base en estas reglas, los activos de la **Universidad Politécnica de Tapachula**, sitúa la valoración de sus bienes tangibles e intangibles aplicando la depreciación y amortización, utilizando el procedimiento establecido por el Consejo Nacional de Armonización Contable (CONAC).

Las principales variaciones que presenta el activo del 1 de enero al 31 de diciembre de 2023, se integra de la siguiente manera:

- a) La variación positiva por \$ 11,851,792.59, del rubro efectivo y equivalentes se ubica en la cuenta de bancos y se debe a la regularización de los movimientos realizados de las cuentas bancarias, así como el registro de los depósitos por las ministraciones recibidas en el mes de diciembre de 2023.
- b) La variación positiva por \$70.35, del rubro de derechos a recibir efectivo o equivalentes se debe principalmente a la cuenta de cuentas por cobrar a corto plazo derivado de la operatividad de esta casa de

estudios efectuada en el cuarto trimestre del 2023.

- c) La variación negativa por \$ 981,198.02 del rubro Inversiones a largo plazo se debe principalmente a la cuenta de otros activos diferidos para poder solventar las necesidades de operatividad de esta casa de estudios efectuadas en el cuarto trimestre del 2023.
- d) La variación positiva por \$ 67,300,291.82 del rubro bienes inmuebles, infraestructura y construcciones en proceso se debe principalmente a la cuenta edificios no habitacionales, derivado de que se incorpora al activo los bienes transferidos por parte del INIFECH en el cuarto trimestre del 2023.
- e) La variación positiva por \$ 5,905,354.54 del rubro bienes muebles se debe principalmente a la cuenta de mobiliario y equipo de administración, mobiliario y equipo educacional y recreativo, equipo e instrumental médico y de laboratorio, y vehículos y equipo de transporte derivado de que se incorpora al activo los bienes adquiridos por esta casa de estudio en el cuarto trimestre del 2023.
- f) La variación positiva por \$549,458.66 del rubro activos diferidos se debe principalmente a la cuenta de otros activos diferidos para solventar las necesidades de operatividad de esta casa de estudios efectuadas en el cuarto trimestre del 2023

#### **8.- Fideicomisos, Mandatos y Análogos**

(No Aplica)

La Universidad Politécnica de Tapachula no tiene Fideicomisos bajo su responsabilidad o donde se haya hecho aportación de recursos alguna.

#### **9.- Reporte de la Recaudación**

(No Aplica)

#### **10.- Información sobre la Deuda y el Reporte Analítico de la Deuda**

(No Aplica)

#### **11.- Calificaciones Otorgadas**

(No Aplica)

#### **12.- Proceso de Mejora**

##### **a) Principales Políticas de Control Interno**

Manual de Procedimientos: Nos indica los procedimientos que debemos seguir de forma ordenada en el desarrollo de las actividades; evitando duplicidad de esfuerzos.

Ley General de Contabilidad Gubernamental (LGCG): Nos establece los criterios generales que rigen la contabilidad gubernamental y la emisión de información financiera, incluyendo la presupuestaria y programática en forma razonable y transparente.

Normatividad Contable: Tiene por objeto efectuar el registro contable de los recursos públicos y la preparación de informes financieros de forma armonizada, que dan transparencia para la interpretación, evaluación, fiscalización y entrega de informes; regulando las operaciones contables.

Normas Presupuestarias: Nos indica cómo se ejecuta el gasto público, administrándolo con eficiencia, eficacia, economía, transparencia y honradez, para rendir cuentas de los recursos públicos, así mismo contribuir a fortalecer la armonización presupuestaria y contable.

**b) Medidas de Desempeño Financiero, Metas y Alcance**

A través del proceso de armonización contable, se da un cambio trascendental para atender en tiempo y forma el nuevo esquema de la contabilidad gubernamental, logrando resultados en materia de información financiera, transparencia y rendición de cuentas, así como, mantener la liquidez y solvencia económica.

**13.- Información por Segmentos**  
 (No Aplica)

**14.- Eventos Posteriores al Cierre**  
 (No Aplica)

**15.- Partes Relacionadas**

“No existen partes relacionadas que pudieran ejercer influencia significativa sobre la toma de decisiones financieras y operativas”

**16.- Responsabilidad sobre la Presentación Razonable de la Información Contable**

“Bajo protesta de decir verdad declaramos que los Estados Financieros y sus Notas, son razonablemente correctos y son responsabilidad del emisor”

**NOTAS DE DESGLOSE**
**NOTAS AL ESTADO DE ACTIVIDADES**

El Estado de Actividades refleja el resultado entre el saldo total de los ingresos captados y el saldo total de los gastos incurridos por la **Universidad Politécnica de Tapachula**, cuya diferencia positiva o negativa determina el ahorro o desahorro del 1 de enero al 31 de diciembre de 2023, sin considerar la inversión física en Bienes Muebles e Inmuebles, Infraestructura y Construcciones en Proceso. De esta forma el resultado durante este periodo refleja un ahorro por \$ 7,477,658.38

**Ingresos y Otros Beneficios**
**Participaciones, Aportaciones, Convenios, Incentivos Derivados de la Colaboración Fiscal, Fondos Distintos de Aportaciones, Transferencias, Asignaciones, Subsidios y Subvenciones, y Pensiones y Jubilaciones**

Al 31 de diciembre de 2023, el 15 % o más de este rubro están integrados por recursos presupuestales radicados a través de transferencias que la Secretaría de Hacienda realiza con base al presupuesto autorizado, para llevar a cabo las actividades de la **Universidad Politécnica de Tapachula**

**PARTICIPACIONES, APORTACIONES, CONVENIOS, INCENTIVOS DERIVADOS DE LA COLABORACIÓN FISCAL, FONDOS DISTINTOS DE APORTACIONES, TRANSFERENCIAS, ASIGNACIONES, SUBSIDIOS Y SUBVENCIONES, Y PENSIONES Y JUBILACIONES**

( Cifras en Pesos )

CONCEPTO	NATURALEZA	2023	2022
Transferencias, Asignaciones, Subsidios y Subvenciones, y Pensiones y Jubilaciones	Acreeedora	\$ 56,523,393.41	\$ 25,417,630.00
	<b>SUMAS</b>	<b>\$ 56,523,393.41</b>	<b>\$ 25,417,630.00</b>

**Otros Ingresos y Beneficios**

El rubro de Otros Ingresos y Beneficios, corresponden a ingresos obtenidos al 31 de diciembre de 2023. A continuación, se explican aquellas que en lo individual representan el 15 por ciento o más del total de las mismas, integrado por: Ingresos Financieros con un importe de \$3.11 por concepto de redondeo en pago de factura.

<b>OTROS INGRESOS Y BENEFICIOS</b>			
( Cifras en Pesos )			
<b>CONCEPTO</b>	<b>NATURALEZA</b>	<b>2023</b>	<b>2022</b>
Otros Ingresos y Beneficios Varios	Acreeedora	3.11	0.00
	<b>SUMAS</b>	<b>\$ 3.11</b>	<b>\$ 0.00</b>
<b>TOTAL DE INGRESOS Y OTROS BENEFICIOS</b>		<b>\$ 56,523,396.52</b>	<b>\$ 25,417,630.00</b>

**Gastos y Otras Pérdidas**
**Gastos de Funcionamiento**

Los gastos de funcionamiento lo integran todas las erogaciones realizadas en la operatividad al 31 de diciembre de 2023, principalmente en los capítulos 1000 Servicios Personales, 2000 Materiales y Suministro, y 3000 Servicios Generales.

Del total de los Gastos de Funcionamiento, se explican aquellas que en lo individual representan el 15 % o más, de la totalidad de las mismas, el cual se integra de la siguiente manera: el importe de \$ 24,357,170.95 correspondiente a pagos de sueldos y salarios del personal que labora en la **Universidad Politécnica de Tapachula**, un importe de \$ 5,853,229.43 por la adquisición de material de limpieza, material de oficina, combustible, herramienta menor, material eléctrico, material de construcción, y un importe de \$ 18,835,335.28 correspondiente al capítulo 3000 Servicios Generales, por concepto de servicios de asesorías, viáticos nacionales, pasajes nacionales terrestres, impuestos sobre nómina, servicios de energía eléctrica, arrendamiento de vehículo, requeridos para la operatividad de la Universidad Politécnica de Tapachula correspondiente al 31 de diciembre de 2023.

<b>GASTOS DE FUNCIONAMIENTO</b>		
( Cifras en Pesos )		
<b>CONCEPTO</b>	<b>2023</b>	<b>2022</b>
Servicios Personales	\$ 24,357,170.95	\$ 19,040,958.49
Materiales y Suministros	5,853,229.43	2,482,039.02
Servicios Generales	18,835,335.28	3,894,632.49
<b>SUMAS</b>	<b>\$ 49,045,735.66</b>	<b>\$ 25,417,630.00</b>

**Otros Gastos y Pérdidas Extraordinarias**

Dentro de este rubro se explican aquellas que en lo individual representan el 15 % o más, de la totalidad de las mismas que presentan cifras por \$ 2.48 al 31 de diciembre 2023.

<b>OTROS GASTOS Y PÉRDIDAS EXTRAORDINARIAS</b>		
<b>( Cifras en Pesos )</b>		
<b>CONCEPTO</b>	<b>2023</b>	<b>2022</b>
Estimaciones, Depreciaciones, Deterioros, Obsolescencia y Amortizaciones	0.00	213,186.77
Otros Gastos	2.48	6.76
<b>SUMAS</b>	<b>\$ 2.48</b>	<b>\$ 213,193.53</b>
<b>TOTAL DE GASTOS Y OTRAS PÉRDIDAS</b>	<b>\$ 49,045,738.14</b>	<b>\$ 25,630,823.53</b>

**NOTAL AL ESTADO DE SITUACIÓN FINANCIERA**

El Estado de Situación Financiera muestra la posición financiera de la **Universidad Politécnica de Tapachula**, valuados y elaborados de acuerdo con los Postulados Básicos de Contabilidad Gubernamental, Normas y Metodología para la Emisión de Información Financiera y Estructura de los Estados Financieros del Ente Público y Característica de sus Notas, emitidos por el Consejo Nacional de Armonización Contable (CONAC), el cual refleja los bienes y derechos que se clasifican en rubros de acuerdo a su disponibilidad de liquidez al igual que sus obligaciones o compromisos, agrupándolas con relación a su exigibilidad.

**ACTIVO**

El activo se compone de los fondos, valores, derechos y bienes cuantificados en términos monetarios, los cuales dispone la **Universidad Politécnica de Tapachula**, para la operatividad y la prestación de servicios públicos, éste se integra como sigue:

**Circulante**
**Efectivo y Equivalentes**

El rubro de efectivo y equivalentes al 31 de diciembre de 2023, asciende a \$ 13,764,851.74 el cual representa el 99.9 % del total de activo circulante, se integra por la disponibilidad financiera para cubrir los compromisos de pagos a los diferentes proveedores, así como, pagos de impuestos y otras contribuciones. También, se encuentran los depósitos otorgados a terceros por el servicio de arrendamiento de instalaciones o equipos utilizados.

<b>EFFECTIVO Y EQUIVALENTES</b>		
<b>( Cifras en Pesos )</b>		
<b>CONCEPTO</b>	<b>2023</b>	<b>2022</b>
<b>Bancos/Dependencias y Otros</b>	9,478,582.63	1,236,010.24
<b>Fondos con Afectación Específica</b>	4,103,152.11	493,931.91
<b>Depósitos de Fondos de Terceros en Garantía y/o Administración</b>	183,117.00	183,117.00
<b>SUMAS</b>	<b>\$ 13,764,851.74</b>	<b>\$ 1,913,059.15</b>



<b>FONDOS CON AFECTACIÓN ESPECÍFICA</b>	<b>2023</b>	<b>2022</b>
Ingresos Estatales 2012	\$ 39,725.00	\$ 39,725.00
Fondo General de Participaciones 2023	3,835,743.91	0.00
Fondo General de Participaciones 2022	0.00	221,004.41
Fondo de Fiscalización y Recaudación	0.00	5,519.30
Fondo General de Participaciones 2020	26,581.57	26,581.57
Fondo General de Participaciones 2018	9,934.22	9,934.22
Fondo General de Participaciones 2015	191,167.41	191,167.41
<b>SUMAS</b>	<b>\$ 4,103,152.11</b>	<b>\$ 493,931.91</b>

**Derechos a Recibir Efectivo o Equivalentes**

Este rubro del activo asciende a \$70.35, el cual representa el 0.1 % del total del activo circulante correspondiente al periodo que se informa, por gastos a proveedores en demasía, los cuales se encuentran pendientes de regularizar al 31 de diciembre del 2023, derivado de lo anterior se está realizando las gestiones correspondientes para comprobación y/o regularización.

<b>DERECHOS A RECIBIR EFECTIVO O EQUIVALENTES</b>			
( Cifras en Pesos )			
<b>CONCEPTO</b>	<b>VENCIMIENTO (DÍAS)</b>	<b>2023</b>	<b>2022</b>
<b>Cuentas por Cobrar a Corto Plazo</b>	≤ 365	\$ 70.35	\$ 0.00
<b>SUMAS</b>		<b>\$ 70.35</b>	<b>\$ 0.00</b>

<b>CUENTAS POR COBRAR A CORTO PLAZO</b>	<b>VENCIMIENTO (DÍAS)</b>	<b>2023</b>	<b>2022</b>
Proveedores en demasía	≤ 365	\$ 70.35	\$ 0.00
<b>SUMAS</b>		<b>\$ 70.35</b>	<b>\$ 0.00</b>

**No Circulante**
**Inversiones Financieras a Largo Plazo**

Este rubro del activo asciende a \$ 20.95 recurso que corresponde a recursos del 2018, el cual representa el 2.6 % del total del activo circulante, se integra por el importe de la cuenta de inversiones financieras realizadas con ingresos propios de la universidad

<b>INVERSIONES FINANCIERAS A LARGO PLAZO</b>			
( Cifras en Pesos )			
<b>CONCEPTO</b>	<b>VENCIMIENTO (DÍAS)</b>	<b>2023</b>	<b>2022</b>
<b>Inversiones a Largo Plazo (Fondo de Inversión Santander)</b>	> 365	\$ 20.95	\$ 981,218.97
<b>SUMAS</b>		<b>\$ 20.95</b>	<b>\$ 981,218.97</b>

**Derechos a Recibir Efectivo o Equivalentes a Largo Plazo**

Este rubro del activo cuenta con un importe de \$ 758,824.51, representa el 0.9 % del activo no circulante, corresponde a gastos pendientes de comprobar de los ejercicios 2012, 2013, 2014 y 2015 los cuales se encuentran en proceso de reclasificación, de acuerdo a la normatividad para estimación de cuentas incobrables se espera se cumpla con las características de incobrabilidad y su respectiva aprobación por la autoridad correspondiente, así como a los ingresos propios.

<b>DERECHOS A RECIBIR EFECTIVO O EQUIVALENTES A LARGO PLAZO</b>			
<b>( Cifras en Pesos )</b>			
<b>CONCEPTO</b>	<b>VENCIMIENTO (DÍAS)</b>	<b>2023</b>	<b>2022</b>
<b>Documentos por Cobrar a Largo Plazo</b>	> 365	\$ 483,113.40	\$ 483,113.40
<b>Deudores Diversos a Largo Plazo</b>	> 365	275,711.11	275,711.11
	<b>SUMAS</b>	<b>\$ 758,824.51</b>	<b>\$ 758,824.51</b>

<b>DOCUMENTOS POR COBRAR A LARGO PLAZO</b>	<b>VENCIMIENTO (DÍAS)</b>	<b>2023</b>	<b>2022</b>
Juan Lázaro Moises Yepes	> 365	\$ 46,944.36	\$ 46,944.36
NomiConfi, S.A. de C.V	> 365	376,107.14	376,107.14
Diego Zavala Figueroa	> 365	35,063.12	35,063.12
Guillermo Pérez Ramírez	> 365	24,633.90	24,633.90
Sara Márquez Palma	> 365	364.88	364.88
	<b>SUMAS</b>	<b>\$ 483,113.40</b>	<b>\$ 483,113.40</b>

<b>DEUDORES DIVERSOS A LARGO PLAZO</b>	<b>VENCIMIENTO (DÍAS)</b>	<b>2023</b>	<b>2022</b>
Estrada Zavala Gerardo	> 365	\$ 962.50	\$ 962.50
Estrada Zavala Gerardo	> 365	2,417.90	2,417.90
García Hernández Gilberto	> 365	2,138.00	2,138.00
López García Jose Alfonso	> 365	271.00	271.00
Leal López Rubén Hernán	> 365	7,975.00	7,975.00
Gómez Moreno Carlos Alberto	> 365	465.00	465.00
Solís Gallegos Casimiro	> 365	1,637.00	1,637.00
Henríquez Cabrera Elmo Antonio	> 365	2,053.00	2,053.00
Arce Córdova Dagoberto	> 365	15,500.80	15,500.80
Cancino Morales Alexander	> 365	4,188.00	4,188.00
Villalobos de los Santos Emmanuel	> 365	4,500.00	4,500.00
Sumuano Cancino Martha	> 365	11,989.00	11,989.00

<b>DEUDORES DIVERSOS A LARGO PLAZO</b>	<b>VENCIMIENTO (DÍAS)</b>	<b>2023</b>	<b>2022</b>
Guille Molina Elvis	> 365	2,715.00	2,715.00
García Hernández Gilberto	> 365	18,852.00	18,852.00
Solís Gallegos Casimiro	> 365	833.12	833.12
Arce Córdova Dagoberto	> 365	250.00	250.00
Villalobos de los Santos Emmanuel	> 365	1,436.94	1,436.94
Ruíz de León Gabriel	> 365	25.00	25.00
Gómez Meoño Alfredo	> 365	100.00	100.00
De León Veytia Maria Magdalena	> 365	6,349.86	6,349.86
Ramírez Muñua Laura	> 365	1,016.00	1,016.00
Merchant Salazar Betsy Anabel	> 365	10,675.00	10,675.00
Vera Medina Gerardo	> 365	200.00	200.00
Soc .de Autotransp. Diamantes Negros, S.C. de R.L.	> 365	10,000.00	10,000.00
Matus Luján Ignacio	> 365	58,080.00	58,080.00
Arrendadora del Soconusco, S.A. de C.v.	> 365	52,918.96	52,918.96
Lizama Zavaleta Juan Carlos	> 365	231.00	231.00
Rivera López José Neftalí	> 365	1,500.00	1,500.00
Comisión Federal de Electricidad	> 365	1,331.00	1,331.00
Gómez Hernández Dilma Alejandra	> 365	2,509.78	2,509.78
Cancino Villatoro Karina	> 365	4,000.01	4,000.01
Merchant Salazar Betsy Anabel	> 365	4,881.24	4,881.24
Solis Gallegos Casimiro	> 365	5,673.00	5,673.00
Agustín Argüello Fredy Agustín	> 365	5,000.00	5,000.00
López Yau Danny	> 365	2,855.00	2,855.00
Acebo Noriega Francisco	> 365	7,911.00	7,911.00
Vera Medina Gerardo	> 365	387.00	387.00
Arce Córdova Dagoberto	> 365	100.00	100.00
De León Veytia Maria Magdalena	> 365	400.00	400.00
Gómez Hernández Dilma Alejandra	> 365	10,000.00	10,000.00
García Hernández Gilberto	> 365	5,383.00	5,383.00
García Hernández Gilberto	> 365	6,000.00	6,000.00
	<b>SUMAS</b>	<b>\$ 275,711.11</b>	<b>\$ 275,711.11</b>

***Bienes Inmuebles, Infraestructura y Construcciones en Proceso***

Este rubro del activo cuenta con un importe de \$ 69,124,752.17 representa el 84.2 % del activo no circulante, corresponde a los bienes recibidos en donación de Nacional Financiera, Sociedad Nacional de Crédito, Institución de Banca de Desarrollo, en el Fideicomiso Denominado "Fideicomiso para el Fomento Portuario de Tapachula" (FIDEPORTA) que consta de: Un Predio de 2, 286,976.50 metros de terreno rústico y por la Secreta, así como los edificios no habitacionales donados por el Instituto de la Infraestructura Física Educativa (Construcción de UD1 primera y segunda etapa, construcción de laboratorio talleres).

<b>BIENES INMUEBLES, INFRAESTRUCTURA Y CONSTRUCCIONES EN PROCESO</b>			
<b>( Cifras en Pesos )</b>			
<b>CONCEPTO</b>		<b>2023</b>	<b>2022</b>
<b>Terrenos</b>		\$ 1,824,460.35	\$ 1,824,460.35
<b>Edificios no Habitacionales</b>		67,300,291.82	<b>0.00</b>
	<b>SUMAS</b>	<b>\$ 69,124,752.17</b>	<b>\$ 1,824,460.35</b>

***Bienes Muebles***

Este rubro representa los bienes muebles que son propiedad de la Universidad Politécnica de Tapachula, como son: Mobiliario y Equipo de Administración; Mobiliario y Equipo Educacional y Recreativo; Equipo e Instrumental Médico y de Laboratorio; Vehículos y Equipo de Transporte; Maquinaria, Otros Equipos y Herramientas, que aún se encuentran en buenas condiciones y que son básicos para la operatividad del mismo; los cuales fueron adquiridos con recursos presupuestales, así como, algunos fueron obtenidos mediante transferencias de otros entes públicos, en el periodo que se informa, así como, en ejercicios anteriores.

Al 31 de diciembre de 2023, este rubro asciende a \$ 16,244,727.39, que representa el 2.0 % del activo no circulante.

<b>BIENES MUEBLES</b>			
<b>( Cifras en Pesos )</b>			
<b>CONCEPTO</b>		<b>2023</b>	<b>2022</b>
<b>Mobiliario y Equipo de Administración</b>		\$ 3,942,354.12	\$ 3,882,871.49
<b>Mobiliario y Equipo Educacional y Recreativo</b>		1,308,338.26	1,301,238.26
<b>Equipo e Instrumental Médico y de Laboratorio</b>		839,783.42	809,783.42
<b>Vehículos y Equipo de Transporte</b>		5,815,871.91	7,100.00
<b>Maquinaria, Otros Equipos y Herramientas</b>		4,338,379.68	4,338,379.68
	<b>SUMAS</b>	<b>\$ 16,244,727.39</b>	<b>\$ 10,339,372.85</b>

***Activos Intangibles***

Este rubro representa los activos intangibles que son propiedad de la Universidad Politécnica de Tapachula, como son: licencias, que aún se encuentran en buenas condiciones y que son básicos para la operatividad de las áreas administrativas; los cuales fueron adquiridos con recursos presupuestales, en ejercicios anteriores.

Al 31 de diciembre de 2023, este rubro asciende a \$ 198,210.00, que representa el 0.2 % del activo no circulante.

<b>ACTIVOS INTANGIBLES</b>			
( Cifras en Pesos )			
CONCEPTO	NATURALEZA	2023	2022
Licencias	Deudora	198,210.00	198,210.00
<b>SUMAS</b>		<b>\$ 198,210.00</b>	<b>\$ 198,210.00</b>

***Depreciación, Deterioro y Amortización Acumulada de Bienes***

Este rubro representa la depreciación y amortización aplicada a los bienes tangibles e intangibles que son propiedad de la Universidad Politécnica de Tapachula, utilizando el procedimiento establecido por el Consejo Nacional de Armonización Contable (CONAC), aplicados en el ejercicio 2023.

Al periodo que se informa, este rubro presenta una cifra negativa de \$ 4,810,747.59, el cual refleja una disminución del 5.9 % del activo no circulante.

<b>DEPRECIACIÓN, DETERIORO Y AMORTIZACIÓN ACUMULADA DE BIENES</b>			
( Cifras en Pesos )			
CONCEPTO	2023	2022	
Depreciación Acumulada de Bienes Muebles	\$ (4,810,747.59)	\$ (4,810,747.59)	
<b>SUMAS</b>	<b>\$ (4,810,747.59)</b>	<b>\$ (4,810,747.59)</b>	

DEPRECIACIÓN ACUMULADA DE BIENES MUEBLES	MONTO DEL BIEN	DEPRECIACIÓN DEL EJERCICIO	DEPRECIACIÓN ACUMULADA	TASA APLICADA
Mobiliario y Equipo de Administración	\$ 3,882,871.49	\$ 0.00	\$ (1,060,935.53)	10 y 33.3 %
Mobiliario y Equipo Educativo y Recreativo	1,308,338.26	0.00	(3,749,812.06)	20 y 33.3 %
<b>SUMAS</b>	<b>\$ 5,191,209.75</b>	<b>\$ 0.00</b>	<b>\$ (4,810,747.59)</b>	

***Activos Diferidos***

Al 31 de diciembre de 2023, este rubro refleja un monto de \$ 549,458.66 el cual representa el 0.7 % del total del activo no circulante, se encuentra integrado por los recursos otorgados para la formulación y evaluación de proyectos, así como, por operaciones que están en proceso de regularización presupuestal y contable al 31 de diciembre, así como, de ejercicios anteriores; actualmente se están llevando a cabo las gestiones necesarias ante la Secretaría de Hacienda para su regularización.

<b>ACTIVOS DIFERIDOS</b>			
( Cifras en Pesos )			
CONCEPTO	NATURALEZA	2023	2022
Otros Activos Diferidos	Deudora	\$ 54,9458.66	\$ 0.00
<b>SUMAS</b>		<b>\$ 549,458.66</b>	<b>\$ 0.00</b>

**PASIVO**

Es el conjunto de cuentas que permite el registro de las obligaciones contraídas por la Universidad Politécnica de Tapachula, para el desarrollo de sus funciones y la prestación de los servicios públicos. Al 30 de diciembre de 2023, los estados financieros reflejan principalmente pasivo circulante o corto plazo, es decir, aquellas obligaciones en

que la exigibilidad de pago es menor a un año, así también, pasivo no circulante o a largo plazo que representa las obligaciones con vencimiento posterior a un año.

**Circulante**
**Cuentas por Pagar a Corto Plazo**

Al 31 de diciembre de 2023, este rubro asciende a \$10,859,973.17, el cual representa el 90.8 % del total del pasivo circulante, se integra principalmente por las prestaciones salariales como son: sueldos al personal docente, sueldos al personal de confianza, primas de vacaciones y dominical (docente), aguinaldo o gratificación fin de año (docente), compensación por actuación y productividad (cap), compensación complementaria por servicios especiales, aportaciones al seguro de cesantía en edad avanzada y vejez, aportaciones al IMSS, aportaciones al INFONAVIT, por la contratación de servicios con proveedores, necesarios para el funcionamiento del ente público los cuales se encuentran pendiente de pago.

Además, se integra por las retenciones y contribuciones a favor de terceros como son: ISSS, 2 por ciento del Impuesto sobre Nóminas, 10 por ciento del I.S.R. por Arrendamiento y Honorarios, así como el 2 por ciento del Impuesto sobre Nóminas a prestadores de servicios, y otras retenciones a terceros, los cuales se encuentran pendientes de enterar.

<b>CUENTAS POR PAGAR A CORTO PLAZO</b>			
<b>( Cifras en Pesos )</b>			
<b>CONCEPTO</b>	<b>VENCIMIENTO (DÍAS)</b>	<b>2023</b>	<b>2022</b>
<b>Servicios Personales por Pagar a Corto Plazo</b>	≤ 365	1,558,110.16	332,840.90
<b>Proveedores por Pagar a Corto Plazo</b>	≤ 365	7,660,899.53	0.00
<b>Retenciones y Contribuciones por Pagar a Corto Plazo</b>	≤ 365	1,568,445.29	439,928.82
<b>Otras Cuentas por Pagar a Corto Plazo</b>	≤ 365	72,518.19	0.00
	<b>SUMAS</b>	<b>\$ 10,859,973.17</b>	<b>\$ 772,769.72</b>

**Otros Pasivos a Corto Plazo**

Al 31 de diciembre de 2023, este rubro asciende a \$ 1,102,695.75 y representa el 9.2 % del total del pasivo no circulante y corresponde principalmente a los ingresos pendientes de clasificar por conceptos relevantes como: Inscripciones, reinscripciones, exámenes extraordinarios, entre otros.

<b>OTROS PASIVOS A CORTO PLAZO</b>			
<b>( Cifras en Pesos )</b>			
<b>CONCEPTO</b>	<b>VENCIMIENTO (DÍAS)</b>	<b>2023</b>	<b>2022</b>
<b>Ingresos por Clasificar</b>	≤ 365	1,102,695.75	215,660.11
<b>Otros Pasivos Circulantes</b>	≤ 365	0.01	0.00
	<b>SUMAS</b>	<b>\$ 1,102,695.76</b>	<b>\$ 215,660.11</b>

INGRESOS POR CLASIFICAR	VENCIMIENTO (DÍAS)	2023	2022
Certificado de Estudios	≤ 365	12,207.49	215,660.11
Constancia de Estudios	≤ 365	394.76	
Curso de Inducción	≤ 365	160.08	
Inscripción	≤ 365	160.08	
Kardex	≤ 365	100.00	
Módulo Maestría	≤ 365	4,274.11	
Reinscripción	≤ 365	892,614.61	128,622.93
Inscripción CELE	≤ 365	0.0	66,650.00
Reinscripción CELE	≤ 365	90,185.92	
Reinscripción Maestría	≤ 365	160.08	
Examen TOEFL	≤ 365	5,129.02	
Expedición de Título Electrónico	≤ 365	25,332.54	
Rendimiento Financiero	≤ 365	13,445.51	
Recursamiento	≤ 365	18,934.28	
Ficha Ceneval	≤ 365	20,513.53	
Curso TOEFL	≤ 365	11.71	
I.S.R. Honorarios	≤ 365	19,072.03	19,503.44
Feria Profesiografica	≤ 365		883.74
<b>SUMAS</b>		<b>\$ 1,102,695.75</b>	<b>\$ 215,660.11</b>
OTROS PASIVOS CIRCULANTES	VENCIMIENTO (DÍAS)	2023	2022
Deposito según lineamiento recurso federal con corte 19 (otros subsidios)	≤ 365	0.01	0.00
<b>SUMAS</b>		<b>\$ 0.01</b>	<b>\$ 0.00</b>

**No Circulante**
**Pasivos Diferidos a Largo Plazo**

Al 31 de diciembre de 2023, este rubro asciende a \$ 1,090,095.18 y representa el 100 % del total del pasivo no circulante y se integra de reintegros por cancelación de ministraciones, así como de un programa para el desarrollo profesional docente pendiente de regularizar presupuestalmente, I.S.R. retenido por concepto de honorarios y de sueldos pendientes de pago.

<b>PASIVOS DIFERIDOS A LARGO PLAZO</b>			
( Cifras en Pesos )			
<b>CONCEPTO</b>	<b>VENCIMIENTO (DÍAS)</b>	<b>2023</b>	<b>2022</b>
<b>Otros Pasivos Diferidos a Largo Plazo</b>	> 365	\$ 1,090,095.18	\$ 1,090,095.18
	<b>SUMAS</b>	<b>\$ 1,090,095.18</b>	<b>\$ 1,090,095.18</b>

**NOTAS AL ESTADO DE VARIACIÓN EN LA HACIENDA PÚBLICA**

La Hacienda Pública representa el importe de los bienes y derechos que son propiedad de la Universidad Politécnica de Tapachula, dicho importe es modificado principalmente por el resultado positivo obtenido al 31 de diciembre de 2023, el cual asciende a \$7,477,658.38

El Estado de Variación en la Hacienda Pública muestra las modificaciones o cambios realizados en la Hacienda Pública, dichas variaciones representan las adquisiciones de bienes muebles e inmuebles consideradas como inversión, de la misma manera, es afectado por el resultado derivado del registro de operaciones de ejercicios anteriores por reintegros, depuración contable, devoluciones, a la fecha que se informa, la Hacienda Pública refleja un saldo de \$ 82,777,404.07

Así también, es modificado por el aumento o disminución al patrimonio, derivado del registro de movimientos realizados durante el periodo que se informa. A la fecha que se informa la modificación neta positiva al patrimonio es de \$ 73,651,530.84

<b>HACIENDA PÚBLICA/PATRIMONIO</b>		
( Cifras en Pesos )		
<b>CONCEPTO</b>	<b>2023</b>	<b>2022</b>
<b>Patrimonio Contribuido</b>	\$ 1,824,460.35	\$ 1,824,460.35
<b>Patrimonio Generado</b>	80,952,943.72	7,301,412.88
<b>SUMAS</b>	<b>\$ 82,777,404.07</b>	<b>\$ 9,125,873.23</b>

**Patrimonio Contribuido**
**Donaciones de Capital**

El importe de \$ 1,824,460.35 corresponde a los bienes recibidos en donación de Nacional Financiera, Sociedad Nacional de Crédito, Institución de Banca de Desarrollo, en el Fideicomiso Denominado "Fideicomiso para el Fomento Portuario de Tapachula" (FIDEPORTA) que consta de: Un Predio de 2,286,976.50 metros de terreno rústico.

<b>PATRIMONIO CONTRIBUIDO</b>	<b>NATURALEZA</b>	<b>2023</b>	<b>2022</b>
Donaciones de Capital	Acreedora	\$ 1,824,460.35	\$ 1,824,460.35
	<b>SUMAS</b>	<b>\$ 1,824,460.35</b>	<b>\$ 1,824,460.35</b>

**Patrimonio Generado**
**Resultados del Ejercicio (Ahorro/Desahorro)**

El resultado positivo obtenido al periodo que se informa asciende a \$ 7,477,658.38 y representa las adquisiciones de bienes muebles e inmuebles consideradas como inversión, así como, la disponibilidad financiera para cubrir gastos de operación y/o inversión.



<b>PATRIMONIO GENERADO</b>	<b>PROCEDENCIA</b>	<b>2023</b>	<b>2022</b>
Resultados del Ejercicio (Ahorro/Desahorro)	Ingresos y Otros Beneficios menos Gastos y Otras Pérdidas	\$ 7,477,658.38	\$ (213,193.53)
	<b>SUMAS</b>	<b>\$ 7,477,658.38</b>	<b>\$ (213,193.53)</b>

### **Resultados de Ejercicios Anteriores**

Este rubro se integra principalmente por saldos de años anteriores, así como, por el traspaso del resultado del ejercicio anterior, efectuado al inicio del presente ejercicio; también se incluyen, aquellos movimientos realizados en el periodo que se informa por concepto de: bajas de activos por encontrarse defectuosos e inservibles y por actas circunstanciadas de hechos, así como, reintegros de años anteriores y depuración de saldos.

<b>PATRIMONIO GENERADO</b>	<b>PROCEDENCIA</b>	<b>2023</b>	<b>2022</b>
Resultados de Ejercicios Anteriores	Traspaso de Saldos, Transferencias, Bajas de Bienes, Reintegros, y Depuración Contable.	\$ 73,475,285.34	\$ 7,514,606.41
	<b>SUMAS</b>	<b>\$ 73,475,285.34</b>	<b>\$ 7,514,606.41</b>

### **NOTAS AL ESTADO DE FLUJOS DE EFECTIVO**

El Estado de Flujos de Efectivo, muestra los flujos de efectivo de la Universidad Politécnica de Tapachula, conformado por los elementos básicos: origen y aplicación de los recursos.

#### **Flujo de Efectivo de las Actividades de Operación**

Durante el periodo que se informa, los orígenes de actividades de operación cobrados fueron por la cantidad de \$ 56,523,396.52. Las aplicaciones de actividades de operación pagadas por el periodo comprendido del 1 de enero al 31 de diciembre de 2023, asciende a \$ 49,045,738.14, el cual refleja un flujo neto positivo por actividades de operación por un importe de \$ 7,477,658.38

#### **Flujo de Efectivo de las Actividades de Inversión**

Durante el periodo que se informa, los orígenes de actividades de inversión cobrados fueron por la cantidad de \$ 67,155,070.48. Las aplicaciones de actividades de inversión pagadas por el periodo comprendido del 1 de enero al 31 de diciembre de 2023, asciende a \$ 73,755,175.37, el cual refleja un flujo neto a la baja por actividades de inversión por un importe de \$ 6,600,104.89

#### **Flujo de Efectivo de las Actividades de Financiamiento**

Durante el periodo que se informa, los orígenes de actividades de financiamiento cobrados fueron por la cantidad de \$ 10,974,239.10. Las aplicaciones de actividades de financiamiento pagadas por el periodo comprendido del 1 de enero al 31 de diciembre de 2023, no presenta saldos, el cual refleja un flujo neto positivo por actividades de financiamiento por un importe de \$ 10,974,239.10

**Incremento/Disminución Neta en el Efectivo y Equivalentes al Efectivo**

El incremento neto en el efectivo y equivalentes al 31 de diciembre de 2023 tiene un saldo de \$ 11,851,792.59

**Efectivo y Equivalentes al Efectivo al Final del Ejercicio**

Las cifras del efectivo y equivalentes al efectivo, al final del ejercicio que figuran en la última parte del Estado de Flujos de Efectivo, es el siguiente:

<b>EFFECTIVO Y EQUIVALENTES AL EFFECTIVO AL FINAL DEL EJERCICIO</b>		
<b>( Cifras en Pesos )</b>		
<b>CONCEPTO</b>	<b>2023</b>	<b>2022</b>
Efectivo y Equivalentes al Efectivo al Final del Ejercicio	<b>\$ 13,764,851.74</b>	<b>\$ 1,913,059.15</b>

**Efectivo y Equivalentes**

El análisis de los saldos inicial y final del efectivo y equivalentes al efectivo, al final del ejercicio del estado de flujos de efectivo, respecto a la composición del rubro de efectivo y equivalentes es como sigue:

<b>EFFECTIVO Y EQUIVALENTES</b>		
<b>( Cifras en Pesos )</b>		
<b>CONCEPTO</b>	<b>2023</b>	<b>2022</b>
Bancos/Dependencias y Otros	9,478,582.63	1,236,010.24
Fondos con Afectación Específica	4,103,152.11	493,931.91
Depósitos de Fondos de Terceros en Garantía y/o Administración	183,117.00	183,117.00
<b>TOTAL</b>	<b>\$ 13,764,851.74</b>	<b>\$ 1,913,059.15</b>

**Adquisiciones de las Actividades de Inversión efectivamente pagadas**

Al 31 de diciembre de 2023, se realizaron adquisiciones de las Actividades de Inversión efectivamente pagadas, respecto del apartado de aplicación, mismas que a continuación se describen:

<b>ADQUISICIONES DE ACTIVIDADES DE INVERSIÓN EFECTIVAMENTE PAGADAS</b>		
<b>( Cifras en Pesos )</b>		
<b>CONCEPTO</b>	<b>2023</b>	<b>2022</b>
<b>Bienes Inmuebles, Infraestructura y Construcciones en Proceso</b>	<b>\$ 67,300,291.82</b>	<b>\$ 0.00</b>
Edificios no Habitacionales	67,300,291.82	0.00
<b>Bienes Muebles</b>	<b>5,905,354.54</b>	<b>0.00</b>
Mobiliario y Equipo de Administración	59,482.63	0.00
Mobiliario y Equipo Educativo y Recreativo	7,100.00	0.00
Equipo e Instrumental Médico y de Laboratorio	30,000.00	0.00
Vehículos y Equipo de Transporte	5,808,771.91	0.00
<b>Otras Inversiones</b>	<b>549,529.01</b>	<b>5,998,331.78</b>
<b>TOTAL</b>	<b>\$ 73,755,175.37</b>	<b>\$ 5,998,331.78</b>

**Conciliación de Flujos de Efectivo Netos**

A continuación, se presenta la Conciliación de los Flujos de Efectivo Netos de las Actividades de Operación y saldos de Resultados del Ejercicio (Ahorro/Desahorro):

<b>CONCILIACIÓN DE FLUJOS DE EFECTIVO NETOS</b>		
<b>( Cifras en Pesos )</b>		
<b>CONCEPTO</b>	<b>2023</b>	<b>2022</b>
<b>Resultados del Ejercicio Ahorro/Desahorro</b>	<b>\$ 7,477,658.38</b>	<b>\$ (213,193.53)</b>
<b>Movimientos de partidas (o rubros) que no afectan al efectivo</b>	<b>0</b>	<b>0</b>
Otros Gastos Varios	0	0
<b>Flujos de Efectivo Netos de las Actividades de Operación</b>	<b>\$ 7,477,658.38</b>	<b>\$ (213,193.53)</b>

**CONCILIACIÓN ENTRE LOS INGRESOS PRESUPUESTARIOS Y CONTABLES, ASÍ COMO ENTRE LOS EGRESOS PRESUPUESTARIOS Y LOS GASTOS CONTABLES**

De conformidad a lo dispuesto por el "Acuerdo por el que se emite el formato de conciliación entre los ingresos presupuestarios y contables, así como entre los egresos presupuestarios y los gastos contables" y sus modificaciones, dictado por el Consejo Nacional de Armonización Contable, a continuación, se presenta la conciliación contable-presupuestaria, correspondiente del 1 de enero al 31 de diciembre de 2023:

<b>UNIVERSIDAD POLITECNICA DE TAPACHULA</b>	
<b>CONCILIACIÓN ENTRE LOS INGRESOS PRESUPUESTARIOS Y CONTABLES</b>	
<b>DEL 1 DE ENERO AL 31 DE DICIEMBRE DE 2023</b>	
<b>( Cifras en Pesos )</b>	
<b>CONCEPTO</b>	<b>2023</b>
<b>1. Total de Ingresos Presupuestarios</b>	<b>\$ 56,523,393.41</b>
<b>2. Más Ingresos Contables No Presupuestarios</b>	<b>3.11</b>
2.1 Ingresos Financieros	0
2.2 Incremento por Variación de Inventarios	0
2.3 Disminución del Exceso de Estimaciones por Pérdida o Deterioro u Obsolescencia	0
2.4 Disminución del Exceso de Provisiones	0
2.5 Otros ingresos y Beneficios Varios	3.11
2.6 Otros Ingresos Contables No Presupuestarios	0
<b>3. Menos Ingresos Presupuestarios No Contables</b>	<b>0.00</b>
3.1 Aprovechamientos Patrimoniales	0
3.2 Ingresos Derivados de Financiamientos	0
3.3 Otros ingresos Presupuestarios No Contables	0
<b>4. Total de Ingresos Contables</b>	<b>\$ 56,523,396.52</b>

**UNIVERSIDAD POLITECNICA DE TAPACHULA**  
**CONCILIACIÓN ENTRE LOS EGRESOS PRESUPUESTARIOS Y LOS GASTOS CONTABLES**  
**DEL 1 DE ENERO AL 31 DE DICIEMBRE DE 2023**  
 ( Cifras en Pesos )

CONCEPTO	2023
<b>1. Total de Egresos Presupuestarios</b>	<b>\$ 54,951,090.20</b>
<b>2. Menos Egresos Presupuestarios No Contables</b>	<b>5,905,354.54</b>
2.1 Materias Primas y Materiales de Producción y Comercialización	0
2.2 Materiales y Suministros	0
2.3 Mobiliario y Equipo de Administración	59,482.63
2.4 Mobiliario y Equipo Educativo y Recreativo	0
2.5 Equipo e Instrumental Médico y de Laboratorio	30,000.00
2.6 Vehículos y Equipo de Transporte	5,815,871.91
2.7 Equipo de Defensa y Seguridad	0
2.8 Maquinaria, Otros Equipos y Herramientas	0
2.9 Activos Biológicos	0
2.10 Bienes Inmuebles	0
2.11 Activos Intangibles	0
2.12 Obra Pública en Bienes de Dominio Público	0
2.13 Obra Pública en Bienes Propios	0
2.14 Acciones y Participaciones de Capital	0
2.15 Compra de Títulos y Valores	0
2.16 Concesión de Préstamos	0
2.17 Inversiones en Fideicomisos, Mandatos y Otros Análogos	0
2.18 Provisiones para Contingencias y Otras Erogaciones Especiales	0
2.19 Amortización de la Deuda Pública	0
2.20 Adeudos de Ejercicios Fiscales Anteriores (ADEFAS)	0
2.21 Otros Egresos Presupuestarios No Contables	0
<b>3. Más Gastos Contables No Presupuestarios</b>	<b>2.48</b>
3.1 Estimaciones, Depreciaciones, Deterioros, Obsolescencia y Amortizaciones	0
3.2 Provisiones	0
3.3 Disminución de Inventarios	0
3.4 Otros Gastos	2.48
3.5 Inversión Pública no Capitalizable	0
3.6 Materiales y Suministros (consumos)	0
3.7 Otros Gastos Contables No Presupuestarios	0
<b>4. Total de Gastos Contables</b>	<b>\$ 49,045,738.14</b>

**NOTAS DE MEMORIA (CUENTAS DE ORDEN)**

Las Notas de Memoria contienen información sobre las cuentas de orden tanto contables como presupuestarias que se utilizan para registrar los movimientos de valores que no afecten o modifiquen el Estado de Situación Financiera de la **Universidad Politécnica de Tapachula**, sin embargo, su incorporación en libros es necesaria con fines de recordatorio, de control y en general sobre los aspectos administrativos, o bien, para consignar sus derechos o responsabilidades contingentes que puedan, o no, presentarse en el futuro.

Al 31 de diciembre de 2023, las cuentas que se manejan para efectos de estas Notas son las siguientes:

**Cuentas de Orden Contables**

al 31 de diciembre de 2023 no presenta saldos.

**Cuentas de Orden Presupuestario*****Cuentas de Ingresos***

Los saldos de los rubros de las cuentas de orden presupuestarias de ingresos de la **Universidad Politécnica de Tapachula**, registrados del 1 de enero al 31 de diciembre de 2023, No Aplica

***Cuentas de Egresos***

Los saldos de los rubros de las cuentas de orden presupuestarias de egresos de la **Universidad Politécnica de Tapachula**, registrados del 1 de enero al 31 de diciembre de 2023, son las siguientes:

**CUENTAS DE ORDEN PRESUPUESTARIAS DE EGRESOS**

( Cifras es Pesos )

<b>CONCEPTO</b>	<b>2023</b>
<b>Presupuesto de Egresos Aprobado</b>	<b>24,823,854.00</b>
<b>Presupuesto de Egresos por Ejercer</b>	<b>1,572,303.21</b>
<b>Modificaciones al Presupuesto de Egresos Aprobado</b>	<b>31,699,539.41</b>
<b>Presupuesto de Egresos Comprometido</b>	<b>0.00</b>
<b>Presupuesto de Egresos Devengado</b>	<b>10,700,734.81</b>
<b>Presupuesto de Egresos Ejercido</b>	<b>0.00</b>
<b>Presupuesto de Egresos Pagado</b>	<b>44,250,355.39</b>

SISTEMA CONTABLE 2023

ESTADO ANALÍTICO DE INGRESOS/CON RECURSOS DEL EJERCICIO

DEL 1o. DE ENERO AL 31 DE DICIEMBRE DE 2023

Página 1 de 1

Fecha:

11/03/2024

RUBRO DE INGRESOS	INGRESO					DIFERENCIA
	ESTIMADO	AMPLIACIONES Y REDUCCIONES	MODIFICADO	DEVENGADO	RECAUDADO	(RECAUDADO - ESTIMADO)
Impuestos	0.00	0.00	0.00	0.00	0.00	0.00
Cuotas y Aportaciones de Seguridad Social	0.00	0.00	0.00	0.00	0.00	0.00
Contribuciones de Mejoras	0.00	0.00	0.00	0.00	0.00	0.00
Derechos	0.00	0.00	0.00	0.00	0.00	0.00
Productos	0.00	0.00	0.00	0.00	0.00	0.00
Aprovechamientos	0.00	0.00	0.00	0.00	0.00	0.00
Ingresos por Venta de Bienes, Prestación de Servicios y Otros Ingresos	0.00	0.00	0.00	0.00	0.00	0.00
Participaciones, Aportaciones, Convenios, Incentivos Derivados de la Colaboración Fiscal y Fondos Distintos de Aportaciones	12,411,927.00	6,779,667.08	19,191,594.08	19,191,594.08	19,191,594.08	6,779,667.08
Transferencias, Asignaciones, Subsidios y Subvenciones, y Pensiones y Jubilaciones	12,411,927.00	8,319,816.85	20,731,743.85	20,731,743.85	20,731,743.85	8,319,816.85
Ingresos Derivados de Financiamientos	0.00	0.00	0.00	0.00	0.00	0.00
<b>Total</b>	<b>24,823,854.00</b>	<b>15,099,483.93</b>	<b>39,923,337.93</b>	<b>39,923,337.93</b>	<b>39,923,337.93</b>	
					<b>Ingresos Excedentes</b>	<b>15,099,483.93</b>

RUBRO DE INGRESOS	INGRESO					DIFERENCIA
	ESTIMADO	AMPLIACIONES Y REDUCCIONES	MODIFICADO	DEVENGADO	RECAUDADO	(RECAUDADO - ESTIMADO)
<b>Ingresos del Poder Ejecutivo Federal o Estatal y de los Municipios</b>	<b>0.00</b>	<b>0.00</b>	<b>0.00</b>	<b>0.00</b>	<b>0.00</b>	<b>0.00</b>
Impuestos	0.00	0.00	0.00	0.00	0.00	0.00
Cuotas y Aportaciones de Seguridad Social	0.00	0.00	0.00	0.00	0.00	0.00
Contribuciones de Mejoras	0.00	0.00	0.00	0.00	0.00	0.00
Derechos	0.00	0.00	0.00	0.00	0.00	0.00
Productos	0.00	0.00	0.00	0.00	0.00	0.00
Aprovechamientos	0.00	0.00	0.00	0.00	0.00	0.00
Participaciones, Aportaciones, Convenios, Incentivos Derivados de la Colaboración Fiscal y Fondos Distintos de Aportaciones	0.00	0.00	0.00	0.00	0.00	0.00
Transferencias, Asignaciones, Subsidios y Subvenciones, y Pensiones y Jubilaciones	0.00	0.00	0.00	0.00	0.00	0.00
<b>Ingresos de los Entes públicos de los Poderes Legislativo y Judicial, de los Órganos Autónomos y del Sector Paraestatal o Paramunicipal, así como de las Empresas Productivas del Estado</b>	<b>24,823,854.00</b>	<b>15,099,483.93</b>	<b>39,923,337.93</b>	<b>39,923,337.93</b>	<b>39,923,337.93</b>	<b>15,099,483.93</b>
Cuotas y Aportaciones de Seguridad Social	0.00	0.00	0.00	0.00	0.00	0.00
Productos	0.00	0.00	0.00	0.00	0.00	0.00
Ingresos por Venta de Bienes, Prestación de Servicios y Otros Ingresos	0.00	0.00	0.00	0.00	0.00	0.00
Transferencias, Asignaciones, Subsidios y Subvenciones, y Pensiones y Jubilaciones	24,823,854.00	15,099,483.93	39,923,337.93	39,923,337.93	39,923,337.93	15,099,483.93
<b>Ingresos Derivados de Financiamiento</b>	<b>0.00</b>	<b>0.00</b>	<b>0.00</b>	<b>0.00</b>	<b>0.00</b>	<b>0.00</b>
Ingresos Derivados de Financiamientos	0.00	0.00	0.00	0.00	0.00	0.00
<b>Total</b>	<b>24,823,854.00</b>	<b>15,099,483.93</b>	<b>39,923,337.93</b>	<b>39,923,337.93</b>	<b>39,923,337.93</b>	
					<b>Ingresos Excedentes</b>	<b>15,099,483.93</b>

ESTADO ANALÍTICO DEL EJERCICIO DEL PRESUPUESTO DE EGRESOS CLASIFICACIÓN POR OBJETO DEL GASTO  
(CAPITULOS Y CONCEPTOS)  
DEL 1 DE ENERO AL 31 DE DICIEMBRE DE 2023

(Pesos)

RPA-1

CAPG	CG	DESCRIPCIÓN	PRESUPUESTO DE EGRESOS					SUBEJERCICIO
			APROBADO	AMPLIACIONES - REDUCCIONES	MODIFICADO	DEVENGADO	PAGADO	
<b>1000</b>		<b>Servicios Personales.</b>	<b>23,411,376.70</b>	<b>2,493,822.08</b>	<b>25,905,198.78</b>	<b>24,357,170.95</b>	<b>22,096,003.63</b>	<b>1,548,027.83</b>
	1100	Remuneraciones al Personal de Carácter Permanente.	15,336,454.42	1,921,389.25	17,257,843.67	17,075,106.66	16,022,250.50	182,737.01
	1200	Remuneraciones al Personal de Carácter Transitorio.	0.00	134,772.72	134,772.72	134,772.72	132,320.43	0.00
	1300	Remuneraciones Adicionales y Especiales.	4,724,786.42	94,952.67	4,819,739.09	4,061,845.31	3,659,155.20	757,893.78
	1400	Seguridad Social.	2,429,139.86	678,374.91	3,107,514.77	2,511,484.38	1,708,315.62	596,030.39
	1500	Otras Prestaciones Sociales y Económicas.	674,496.00	-95,867.47	578,628.53	567,261.88	567,261.88	11,366.65
	1700	Pago de Estímulos a Servidores Públicos.	246,500.00	-239,800.00	6,700.00	6,700.00	6,700.00	0.00
<b>2000</b>		<b>Materiales y Suministros.</b>	<b>297,886.24</b>	<b>5,555,343.19</b>	<b>5,853,229.43</b>	<b>5,853,229.43</b>	<b>2,861,187.61</b>	<b>0.00</b>
	2100	Materiales de Administración, Emisión de Documentos y Artículos Oficiales.	150,000.00	928,127.88	1,078,127.88	1,078,127.88	203,324.87	0.00
	2200	Alimentos y Utensilios.	20,000.00	40,220.00	60,220.00	60,220.00	46,220.00	0.00
	2400	Materiales y Artículos de Construcción y de Reparación.	127,886.24	2,887,940.20	3,015,826.44	3,015,826.44	1,449,453.44	0.00
	2500	Productos Químicos, Farmacéuticos y de Laboratorio.	0.00	567,241.77	567,241.77	567,241.77	411,361.21	0.00
	2600	Combustibles, Lubricantes y Aditivos.	0.00	10,403.80	10,403.80	10,403.80	10,403.80	0.00
	2700	Vestuario, Blancos, Prendas de Protección y Artículos Deportivos.	0.00	61,811.60	61,811.60	61,811.60	41,456.95	0.00
	2900	Herramientas, Refacciones y Accesorios Menores.	0.00	1,059,597.94	1,059,597.94	1,059,597.94	698,967.34	0.00
<b>3000</b>		<b>Servicios Generales.</b>	<b>1,114,591.06</b>	<b>17,745,019.60</b>	<b>18,859,610.66</b>	<b>18,835,335.28</b>	<b>13,387,809.61</b>	<b>24,275.38</b>
	3100	Servicios Básicos.	429,767.64	1,002,221.18	1,431,988.82	1,431,988.82	1,431,988.82	0.00
	3200	Servicios de Arrendamiento.	0.00	7,363,180.50	7,363,180.50	7,359,903.71	2,900,815.62	3,276.79
	3300	Servicios Profesionales, Científicos, Técnicos y Otros Servicios.	223,191.66	842,623.76	1,065,815.42	1,065,815.42	959,790.48	0.00
	3500	Servicios de Instalación, Reparación, Mantenimiento y Conservación.	0.00	2,574,444.22	2,574,444.22	2,574,444.22	2,574,444.22	0.00
	3600	Servicios de Comunicación Social y Publicidad.	0.00	61,735.19	61,735.19	61,735.19	0.00	0.00
	3700	Servicios de Traslado y Viáticos.	16,808.34	0.00	16,808.34	15,997.34	15,997.34	811.00
	3900	Otros Servicios Generales.	444,823.42	5,900,814.75	6,345,638.17	6,325,450.58	5,504,773.13	20,187.59
<b>5000</b>		<b>Bienes Muebles, Inmuebles e Intangibles.</b>	<b>0.00</b>	<b>5,905,354.54</b>	<b>5,905,354.54</b>	<b>5,905,354.54</b>	<b>5,905,354.54</b>	<b>0.00</b>
	5100	Mobiliario y Equipo de Administración.	0.00	59,482.63	59,482.63	59,482.63	59,482.63	0.00



GOBIERNO DEL ESTADO DE CHIAPAS  
RAMO O DEPENDENCIA: Universidad Politécnica de Tapachula

ESTADO ANALÍTICO DEL EJERCICIO DEL PRESUPUESTO DE EGRESOS CLASIFICACIÓN POR OBJETO DEL GASTO  
(CAPITULOS Y CONCEPTOS)  
DEL 1 DE ENERO AL 31 DE DICIEMBRE DE 2023

(Pesos)

RPA-1

CAPG	CG	DESCRIPCIÓN	PRESUPUESTO DE EGRESOS					SUB EJERCICIO
			APROBADO	AMPLIACIONES - REDUCCIONES	MODIFICADO	DEVENGADO	PAGADO	
5300		Equipo e Instrumental Médico y de Laboratorio.	0.00	30,000.00	30,000.00	30,000.00	30,000.00	0.00
5400		Vehículos y Equipo de Transporte.	0.00	5,815,871.91	5,815,871.91	5,815,871.91	5,815,871.91	0.00
<b>TOTAL DEL GASTO:</b>			<b>24,823,854.00</b>	<b>31,699,539.41</b>	<b>56,523,393.41</b>	<b>54,951,090.20</b>	<b>44,250,355.39</b>	<b>1,572,303.21</b>





GOBIERNO DEL ESTADO DE CHIAPAS

RAMO O DEPENDENCIA: Universidad Politécnica de Tapachula

ESTADO ANALÍTICO DEL EJERCICIO DEL PRESUPUESTO DE EGRESOS CLASIFICACIÓN ECONÓMICA POR TIPO  
DE GASTO  
DEL 1 DE ENERO AL 31 DE DICIEMBRE DE 2023

(Pesos)

RPA-2

CONCEPTO	PRESUPUESTO DE EGRESOS					SUBEJERCICIO
	APROBADO	AMPLIACIONES - REDUCCIONES	MODIFICADO	DEVENGADO	PAGADO	
<b>GASTO CORRIENTE</b>	24,823,854.00	25,794,184.87	50,618,038.87	49,045,735.66	38,345,000.85	1,572,303.21
<b>GASTO DE CAPITAL</b>	0.00	5,905,354.54	5,905,354.54	5,905,354.54	5,905,354.54	0.00
<b>AMORTIZACIÓN DE LA DEUDA Y DISMINUCIÓN DE PASIVOS</b>	0.00	0.00	0.00	0.00	0.00	0.00
<b>PENSIONES Y JUBILACIONES</b>	0.00	0.00	0.00	0.00	0.00	0.00
<b>PARTICIPACIONES</b>	0.00	0.00	0.00	0.00	0.00	0.00
<b>TOTAL DEL GASTO:</b>	<b>24,823,854.00</b>	<b>31,699,539.41</b>	<b>56,523,393.41</b>	<b>54,951,090.20</b>	<b>44,250,355.39</b>	<b>1,572,303.21</b>



GOBIERNO CONSTITUCIONAL DEL ESTADO DE CHIAPAS  
RAMO O DEPENDENCIA: Universidad Politécnica de Tapachula  
ESTADO ANALÍTICO DEL EJERCICIO DEL PRESUPUESTO DE EGRESOS EN CLASIFICACIÓN  
ADMINISTRATIVA/ORGANISMO  
DEL 1 DE ENERO AL 31 DE DICIEMBRE DE 2023

(Pesos)

RPA-3

CONCEPTO	PRESUPUESTO DE EGRESOS					SUBEJERCICIO
	APROBADO	AMPLIACIONES - REDUCCIONES	MODIFICADO	DEVENGADO	PAGADO	
<b>TOTAL</b>	<b>24,823,854.00</b>	<b>31,699,539.41</b>	<b>56,523,393.41</b>	<b>54,951,090.20</b>	<b>44,250,355.39</b>	<b>1,572,303.21</b>
<b>ENTIDADES PARAESTATALES Y FIDEICOMISOS NO EMPRESARIALES Y NO FINANCIEROS</b>	<b>24,823,854.00</b>	<b>31,699,539.41</b>	<b>56,523,393.41</b>	<b>54,951,090.20</b>	<b>44,250,355.39</b>	<b>1,572,303.21</b>
Universidad Politécnica de Tapachula	24,823,854.00	31,699,539.41	56,523,393.41	54,951,090.20	44,250,355.39	1,572,303.21



GOBIERNO CONSTITUCIONAL DEL ESTADO DE CHIAPAS  
RAMO O DEPENDENCIA: Universidad Politécnica de Tapachula  
ESTADO ANALÍTICO DEL EJERCICIO DEL PRESUPUESTO DE EGRESOS EN CLASIFICACIÓN  
ADMINISTRATIVA/PODERES  
DEL 1 DE ENERO AL 31 DE DICIEMBRE DE 2023  
(Pesos)

RPA-4

CONCEPTO	PRESUPUESTO DE EGRESOS					SUBEJERCICIO
	APROBADO	AMPLIACIONES - REDUCCIONES	MODIFICADO	DEVENGADO	PAGADO	
PODER EJECUTIVO	NO APLICA					
PODER LEGISLATIVO	NO APLICA					
PODER JUDICIAL	NO APLICA					
ORGANOS AUTONOMOS	NO APLICA					





GOBIERNO DEL ESTADO DE CHIAPAS  
RAMO O DEPENDENCIA: Universidad Politécnica de Tapachula

ESTADO ANALÍTICO DEL EJERCICIO DEL PRESUPUESTO DE EGRESOS CLASIFICACIÓN FUNCIONAL (FINALIDAD Y FUNCIÓN)  
DEL 1 DE ENERO AL 31 DE diciembre DE 2023

(Pesos)

RPA-6

FI	FU	CONCEPTO	EGRESOS					SUB EJERCICIO
			APROBADO	AMPLIACIONES - REDUCCIONES	MODIFICADO	DEVENGADO	PAGADO	
2		Desarrollo Social	24,823,854.00	31,699,539.41	56,523,393.41	54,951,090.20	44,250,355.39	1,572,303.21
	2.5	Educación	24,823,854.00	31,699,539.41	56,523,393.41	54,951,090.20	44,250,355.39	1,572,303.21
<b>TOTAL DEL GASTO:</b>			<b>24,823,854.00</b>	<b>31,699,539.41</b>	<b>56,523,393.41</b>	<b>54,951,090.20</b>	<b>44,250,355.39</b>	<b>1,572,303.21</b>

**SISTEMA CONTABLE 2023**  
**ENDEUDAMIENTO NETO**  
**DEL 1o. DE ENERO AL 31 DE DICIEMBRE DE 2023**

Fecha:

IDENTIFICACIÓN DE CRÉDITO O INSTRUMENTO	CONTRATACIÓN/ COLOCACIÓN	AMORTIZACIÓN	ENDEUDAMIENTO NETO
CRÉDITOS BANCARIOS			

TOTAL CRÉDITOS BANCARIOS

OTROS INSTRUMENTOS DE DEUDA

**NO APLICA**

TOTAL OTROS INSTRUMENTOS DE DEUDA

TOTAL

**SISTEMA CONTABLE 2023**  
**INTERESES DE LA DEUDA**  
**DEL 1o. DE ENERO AL 31 DE DICIEMBRE DE 2023**

Fecha:

Página 1 de 1  
11/03/2024

IDENTIFICACIÓN DE CRÉDITO O INSTRUMENTO	DEVENGADO	PAGADO
CRÉDITOS BANCARIOS		

TOTAL DE INTERESES DE CRÉDITOS BANCARIOS

OTROS INSTRUMENTOS DE DEUDA
-----------------------------

TOTAL DE INTERESES DE OTROS INSTRUMENTOS DE DEUDA

TOTAL

**NO APLICA**



**GOBIERNO DEL ESTADO DE CHIAPAS**  
**RAMO O DEPENDENCIA: Universidad Politécnica de Tapachula**  
**GASTO POR CATEGORÍA PROGRAMÁTICA**  
**DEL 1 DE ENERO AL 31 DE DICIEMBRE DE 2023**  
**(Pesos)**

RPA-7

CONCEPTO	PRESUPUESTO DE EGRESOS					SUBEJERCICIO
	APROBADO	AMPLIACIONES - REDUCCIONES	MODIFICADO	DEVENGADO	PAGADO	
<b>Programas</b>	<b>13,118,165.65</b>	<b>10,960,889.32</b>	<b>24,079,054.97</b>	<b>24,024,326.24</b>	<b>19,623,817.82</b>	<b>54,728.73</b>
<b>Subsidios: Sector Social y Privado o Entidades Federativas y Municipios</b>	<b>12,411,927.00</b>	<b>6,809,667.08</b>	<b>19,221,594.08</b>	<b>19,176,165.52</b>	<b>15,216,703.30</b>	<b>45,428.56</b>
Otros Subsidios	12,411,927.00	6,779,667.08	19,191,594.08	19,146,165.52	15,186,703.30	45,428.56
Sujetos a Reglas de Operación	0.00	30,000.00	30,000.00	30,000.00	30,000.00	0.00
<b>Desempeño de las Funciones</b>	<b>706,238.65</b>	<b>4,151,222.24</b>	<b>4,857,460.89</b>	<b>4,848,160.72</b>	<b>4,407,114.52</b>	<b>9,300.17</b>
Específicos	706,238.65	4,151,222.24	4,857,460.89	4,848,160.72	4,407,114.52	9,300.17
Funciones de las Fuerzas Armadas (Únicamente Gobierno Federal)	0.00	0.00	0.00	0.00	0.00	0.00
Planeación, seguimiento y evaluación de políticas públicas	0.00	0.00	0.00	0.00	0.00	0.00
Prestación de Servicios Públicos	0.00	0.00	0.00	0.00	0.00	0.00
Promoción y fomento	0.00	0.00	0.00	0.00	0.00	0.00
Provisión de Bienes Públicos	0.00	0.00	0.00	0.00	0.00	0.00
Proyectos de inversión	0.00	0.00	0.00	0.00	0.00	0.00
Regulación y supervisión	0.00	0.00	0.00	0.00	0.00	0.00
<b>Administrativos y de Apoyo</b>	<b>0.00</b>	<b>0.00</b>	<b>0.00</b>	<b>0.00</b>	<b>0.00</b>	<b>0.00</b>
Apoyo a la función pública y al mejoramiento de la gestión	0.00	0.00	0.00	0.00	0.00	0.00
Apoyo al proceso presupuestario y para mejorar la eficiencia institucional	0.00	0.00	0.00	0.00	0.00	0.00
Operaciones ajenas	0.00	0.00	0.00	0.00	0.00	0.00
<b>Compromisos</b>	<b>0.00</b>	<b>0.00</b>	<b>0.00</b>	<b>0.00</b>	<b>0.00</b>	<b>0.00</b>
Desastres Naturales	0.00	0.00	0.00	0.00	0.00	0.00
Obligaciones de cumplimiento de resolución jurisdiccional	0.00	0.00	0.00	0.00	0.00	0.00
<b>Obligaciones</b>	<b>0.00</b>	<b>0.00</b>	<b>0.00</b>	<b>0.00</b>	<b>0.00</b>	<b>0.00</b>
Aportaciones a fondos de estabilización	0.00	0.00	0.00	0.00	0.00	0.00
Aportaciones a fondos de inversión y reestructura de pensiones	0.00	0.00	0.00	0.00	0.00	0.00
Aportaciones a la seguridad social	0.00	0.00	0.00	0.00	0.00	0.00
Pensiones y jubilaciones	0.00	0.00	0.00	0.00	0.00	0.00
<b>Programas de Gasto Federalizado (Gobierno Federal)</b>	<b>0.00</b>	<b>0.00</b>	<b>0.00</b>	<b>0.00</b>	<b>0.00</b>	<b>0.00</b>
Gasto Federalizado	0.00	0.00	0.00	0.00	0.00	0.00
<b>Participaciones a entidades federativas y municipios</b>	<b>11,705,688.35</b>	<b>20,738,650.09</b>	<b>32,444,338.44</b>	<b>30,926,763.96</b>	<b>24,626,537.57</b>	<b>1,517,574.48</b>
Costo financiero, deuda o apoyos a deudores y ahorradores de la banca	0.00	0.00	0.00	0.00	0.00	0.00
Adeudos de ejercicios fiscales anteriores	0.00	0.00	0.00	0.00	0.00	0.00
<b>TOTAL DEL GASTO:</b>	<b>24,823,854.00</b>	<b>31,699,539.41</b>	<b>56,523,393.41</b>	<b>54,951,090.20</b>	<b>44,250,355.39</b>	<b>1,572,303.21</b>





GOBIERNO CONSTITUCIONAL DEL ESTADO DE CHIAPAS  
UNIVERSIDAD POLITÉCNICA DE TAPACHULA

PROGRAMAS Y PROYECTOS DE INVERSIÓN  
DEL 1 DE ENERO AL 31 DE DICIEMBRE DE 2023

FF	RAMO	PF	PROYECTO ESTRATÉGICO	MUNICIPIO / COBERTURA	PRESUPUESTO DE EGRESOS				AVANCE % DEVENGADO/ MODIFICADO
					APROBADO	MODIFICADO	DEVENGADO	PAGADO	

NO APLICA

---



**GOBIERNO CONSTITUCIONAL DEL ESTADO DE CHIAPAS**
**SECRETARÍA DE HACIENDA  
 PRESUPUESTO DE EGRESOS 2023**
**AVANCE DE CUMPLIMIENTO DE INDICADORES ESTRATÉGICOS  
 ENERO - DICIEMBRE**
**Organismo Público:** 2.1.1.2.1.080 Universidad Politécnica de Tapachula

Misión				
Formar profesionales con un alto nivel de conocimientos, que se distingan por el fortalecimiento de sus valores, comprometidos con el desarrollo sustentable y bienestar de todo México y en especial del Estado de Chiapas.				

Visión				
Ser una institución de Educación Superior líder en Mesoamérica, teniendo una vinculación con todos los sectores productivos y de investigación científica-tecnológica para el desarrollo a nivel nacional e internacional a través de la enseñanza de calidad basada en un modelo de competencias con programas académicos acreditados y procesos administrativos certificados con normas de calidad, teniendo como valores: Responsabilidad, Respeto, Compromiso, Confianza y Equidad.				

COMPORTAMIENTO DEL EJERCICIO DEL GASTO					Aprobado (A)	Modificado (B)	Devengado (C)	% Devengado C/B	
Concepto	Fin	F	SF	SSF					Descripción
<b>TOTALES</b>					<b>24,823,854.00</b>	<b>56,523,393.41</b>	<b>54,951,090.20</b>	<b>97.22</b>	
2		5			Desarrollo Social	24,823,854.00	56,523,393.41	54,951,090.20	97.22
					Educación	24,823,854.00	56,523,393.41	54,951,090.20	97.22
			3		Educación Superior	24,823,854.00	56,523,393.41	54,951,090.20	97.22
				2	Licenciatura Universitaria	0.00	4,030,000.00	4,030,000.00	100.00
				3	Licenciatura Tecnológica	24,823,854.00	52,493,393.41	50,921,090.20	97.00

Objetivos de Desarrollo Sostenible	
Clave	Descripción
04	Garantizar una educación inclusiva, equitativa y de calidad y promover oportunidades de aprendizaje durante toda la vida para todos.
05	Lograr la igualdad entre los géneros y empoderar a todas las mujeres y niñas.

Metas de los Objetivos de Desarrollo Sostenible		
ODS	No. Meta	Descripción
04	03	Garantizar una educación inclusiva, equitativa y de calidad y promover oportunidades de aprendizaje durante toda la vida para todos.
	04	De aquí a 2030, asegurar el acceso igualitario de todos los hombres y las mujeres a una formación técnica, profesional y superior de calidad, incluida la enseñanza universitaria
05	04	De aquí a 2030, aumentar considerablemente el número de jóvenes y adultos que tienen las competencias necesarias, en particular técnicas y profesionales, para acceder al empleo, el trabajo decente y el emprendimiento
	02	Lograr la igualdad entre los géneros y empoderar a todas las mujeres y niñas.
	05	Eliminar todas las formas de violencia contra todas las mujeres y las niñas en los ámbitos público y privado, incluidas la trata y la explotación sexual y otros tipos de explotación
	05	Asegurar la participación plena y efectiva de las mujeres y la igualdad de oportunidades de liderazgo a todos los niveles decisorios en la vida política, económica y pública

**GOBIERNO CONSTITUCIONAL DEL ESTADO DE CHIAPAS**  
**SECRETARÍA DE HACIENDA**  
**PRESUPUESTO DE EGRESOS 2023**

**AVANCE DE CUMPLIMIENTO DE INDICADORES ESTRATÉGICOS**  
**ENERO - DICIEMBRE**

**Organismo Público:** 2.1.1.2.1.080 Universidad Politécnica de Tapachula

Objetivos del Plan Nacional		
Eje	Objetivo	Descripción
2	02	Bienestar. Garantizar el derecho a la educación laica, gratuita, incluyente, pertinente y de calidad en todos los tipos, niveles y modalidades del Sistema Educativo Nacional y para todas las personas.

Objetivos del Plan Estatal				
Eje	Tema	Pol. Púb.	Objetivo	Descripción
3	2	04	01	Educación, Ciencia y Cultura. Educación para todos. Educación superior de calidad. Elevar la calidad de la educación superior.

Estrategias del Plan Estatal		
Clave Alineación PED	No. Est.	Descripción
320401	01 02 03	Incrementar la cobertura en educación superior. Mejorar la calidad de la oferta educativa. Incrementar la absorción en educación superior.

Programa Sectorial		
Programa	Clave Alineación	Descripción
D	202320401	Educación.

Objetivos Estratégicos		
No. Obj.	Clave Alineación	Descripción
1	202320401D	Garantizar la calidad y pertinencia educativa de los programas que oferta la entidad.

**GOBIERNO CONSTITUCIONAL DEL ESTADO DE CHIAPAS**
**SECRETARÍA DE HACIENDA  
 PRESUPUESTO DE EGRESOS 2023**
**AVANCE DE CUMPLIMIENTO DE INDICADORES ESTRATÉGICOS  
 ENERO - DICIEMBRE**
**Organismo Público:** 2.1.1.2.1.080 Universidad Politécnica de Tapachula

Indicadores Estratégicos														
No. Obj	No. Ind	Tipo y Dimensión	Unidad de Medida	Nombre del Indicador	Descripción Cualitativa (Numerador / Denominador)	Año y Valor de Línea Base	Denominador ( A )	Total Numerador	Programado ( B )				Avances	
									Modificado ( C )				Efic. del Ejer. D/C	Meta Indic. D/A
									Alcanzado ( D )					
									Trimestres					
				I	II	III	IV							
1	1	Estratégico Eficacia	Alumno	Porcentaje de cobertura en educación superior en el estado de Chiapas.	Número de alumnos matriculados. / Total de alumnos egresados de educación media superior.	2022 2,983.00	55,509.00	3,373.00 3,373.00 3,273.00	775.00 775.00 743.00	746.00 746.00 694.00	746.00 746.00 918.00	1,106.00 1,106.00 918.00	97.04%	5.90%
1	2	Estratégico Eficacia	Alumno	Porcentaje de absorción de educación superior.	Número de estudiantes de nuevo ingreso del ciclo escolar 2023. / Total de estudiantes que egresan de educación media superior en el Estado.	2022 301.00	55,509.00	360.00 360.00 280.00	0.00 0.00 12.00	0.00 0.00 0.00	360.00 360.00 268.00	0.00 0.00 0.00	77.78%	0.50%
1	3	Estratégico Eficacia	Alumno	Porcentaje de eficiencia terminal.	Número total de egresados titulados. / Número total de egresados.	2022 81.00	202.00	202.00 202.00 196.00	30.00 30.00 73.00	0.00 0.00 123.00	172.00 172.00 0.00	0.00 0.00 0.00	97.03%	97.03%
<b>Productos y Servicios</b>							<b>Cientes y Usuarios</b>							
Educación superior en las siguientes ingenierías: Agroindustrial, Software, Sistemas Automotrices, Financiera, Logística y Transporte, Animación y Efectos Visuales, Mecatrónica, Tecnología Ambiental, Nanotecnología, Energía, Estudios de Posgrado en Maestría en Ingeniería, así como asesorías profesionales y vinculación con el sector empresarial.							Estudiantes egresados de educación media superior, investigadores, empresarios y productores de diversos sectores económicos.							

**SISTEMA CONTABLE 2023**
**INDICADORES DE POSTURA FISCAL / CON RECURSOS DEL EJERCICIO**
**DEL 1o. DE ENERO AL 31 DE DICIEMBRE DE 2023**

Fecha:

 Página 1 de 1  
 11/03/2024

CONCEPTO	ESTIMADO	DEVENGADO	PAGADO
<b>I. Ingresos Presupuestarios</b>	<b>24,823,854.00</b>	<b>39,923,337.93</b>	<b>39,923,337.93</b>
Ingresos del Gobierno de la Entidad Federativa	0.00	0.00	0.00
Ingresos del Sector Paraestatal	24,823,854.00	39,923,337.93	39,923,337.93
<b>II. Egresos Presupuestarios</b>	<b>24,823,854.00</b>	<b>38,939,867.02</b>	<b>32,981,194.54</b>
Egresos del Gobierno de la Entidad Federativa	0.00	0.00	0.00
Egresos del Sector Paraestatal	24,823,854.00	38,939,867.02	32,981,194.54
<b>III. Balance Presupuestario (Superávit o Déficit) (III = I - II)</b>	<b>0.00</b>	<b>983,470.91</b>	<b>6,942,143.39</b>

CONCEPTO	ESTIMADO	DEVENGADO	PAGADO
<b>III. Balance Presupuestario (Superávit o Déficit)</b>	<b>0.00</b>	<b>983,470.91</b>	<b>6,942,143.39</b>
<b>IV. Intereses, Comisiones y Gastos de la Deuda</b>	<b>0.00</b>	<b>0.00</b>	<b>0.00</b>
<b>V. Balance Primario (Superávit o Déficit) (V = III - IV)</b>	<b>0.00</b>	<b>983,470.91</b>	<b>6,942,143.39</b>

CONCEPTO	ESTIMADO	DEVENGADO	PAGADO
<b>A. Financiamiento</b>	<b>0.00</b>	<b>0.00</b>	<b>0.00</b>
<b>B. Amortización de la Deuda</b>	<b>0.00</b>	<b>0.00</b>	<b>0.00</b>
<b>C. Endeudamiento o Desendeudamiento (C= A - B)</b>	<b>0.00</b>	<b>0.00</b>	<b>0.00</b>



GOBIERNO CONSTITUCIONAL DEL ESTADO DE CHIAPAS

UNIVERSIDAD POLITÉCNICA DE TAPACHULA

SISTEMA CONTABLE 2023

RELACIÓN DE CUENTAS BANCARIAS PRODUCTIVAS ESPECÍFICAS  
DEL 1 DE ENERO AL 31 DE DICIEMBRE DE 2023

Página 1 de 1  
Fecha: 07/03/2024

FONDO, PROGRAMA O CONVENIO	DATOS DE LA CUENTA BANCARIA		
	INSTITUCIÓN BANCARIA	NÚMERO DE CUENTA	TIPO DE CUENTA
UNIVERSIDAD POLITECNICA DE TAPACHULA RECURSOS FEDERALES 2023	BANORTE, S.A.	1223772714	Maestra de Recursos Federales
UNIVERSIDAD POLITECNICA DE TAPACHULA PRODEP 2023 UPTAPACHULA	BANORTE, S.A.	1223772741	Maestra de Recursos Federales
UNIVERSIDAD POLITECNICA DE TAPACHULA U080 UPTAPACHULA	BANORTE, S.A.	1223772732	Maestra de Recursos Federales
UNIVERSIDAD POLITECNICA DE TAPACHULA RECURSOS FEDERALES 2023	SANTANDER, S.A.	18000241959	Maestra de Recursos Federales



**GOBIERNO CONSTITUCIONAL DEL ESTADO DE CHIAPAS  
UNIVERSIDAD POLITÉCNICA DE TAPACHULA**

**SISTEMA CONTABLE 2023  
RELACIÓN DE ESQUEMAS BURSÁTILES Y COBERTURAS FINANCIERAS  
DEL 1o. DE ENERO AL 31 DE DICIEMBRE DE 2023**

Página 1 de 1  
Fecha: 11/03/2024

**RELACIÓN DE ESQUEMAS BURSÁTILES Y DE COBERTURAS FINANCIERAS**

---

**NO APLICA**





**GOBIERNO CONSTITUCIONAL DEL ESTADO DE CHIAPAS**

**UNIVERSIDAD POLITÉCNICA DE TAPACHULA**

**SISTEMA CONTABLE 2023**

**FORMATO DEL EJERCICIO Y DESTINO DE GASTO FEDERALIZADO Y REINTEGROS**

**DEL 1o. DE ENERO AL 31 DE DICIEMBRE DE 2023**

Fecha:

Página 1 de 1  
11/03/2024

Programa o Fondo	Destino de los Recursos	Ejercicio		Reintegro
		DEVENGADO	PAGADO	
5 94 S247C Programa para el Desarrollo Profesional Docente (Superior)	Cobertura Estatal	30,000.00	30,000.00	0.00
5 95 U0060 Subsidios para Organismos Descentralizados Estatales.	Cobertura Estatal	15,146,165.52	11,186,703.30	0.00
5 95 U0800 Apoyos a Centros y Organizaciones de Educación.	Cobertura Estatal	4,000,000.00	4,000,000.00	0.00

Concepto	31 de diciembre de 2023	31 de diciembre de 2022	Concepto	31 de diciembre de 2023	31 de diciembre de 2022
<b>ACTIVO</b>			<b>PASIVO</b>		
<b>Activo Circulante</b>			<b>Pasivo Circulante</b>		
<b>Efectivo y Equivalentes</b>	<b>13,764,851.74</b>	<b>1,913,059.15</b>	<b>Cuentas por Pagar a Corto Plazo</b>	<b>10,859,973.17</b>	<b>772,769.72</b>
Efectivo			Servicios Personales por Pagar a Corto Plazo	1,558,110.16	332,840.90
Bancos/Tesorería			Proveedores por Pagar a Corto Plazo	7,660,899.53	
Bancos/Dependencias y Otros	9,478,582.63	1,236,010.24	Contratistas por Obras Públicas por Pagar a Corto Plazo		
Inversiones Temporales (Hasta 3 Meses)			Participaciones y Aportaciones por Pagar a Corto Plazo		
Fondos con Afectación Específica	4,103,152.11	493,931.91	Transferencias Otorgadas por Pagar a Corto Plazo		
Depósitos de Fondos de Terceros en Garantía y/o Administración	183,117.00	183,117.00	Intereses, Comisiones y Otros Gastos de la Deuda Pública por Pagar a Corto Plazo		
Otros Efectivos y Equivalentes			Retenciones y Contribuciones por Pagar a Corto Plazo	1,568,445.29	439,928.82
<b>Derechos a Recibir Efectivo o Equivalentes</b>	<b>70.35</b>	<b>0.00</b>	Devoluciones de la Ley de Ingresos por Pagar a Corto Plazo		
Inversiones Financieras de Corto Plazo			Otras Cuentas por Pagar a Corto Plazo	72,518.19	
Cuentas por Cobrar a Corto Plazo	70.35		<b>Documentos por Pagar a Corto Plazo</b>	<b>0.00</b>	<b>0.00</b>
Deudores Diversos por Cobrar a Corto Plazo			Documentos Comerciales por Pagar a Corto Plazo		
Ingresos por Recuperar a Corto Plazo			Documentos con Contratistas por Obras Públicas por Pagar a Corto Plazo		
Deudores por Anticipos de la Tesorería a Corto Plazo			Otros Documentos por Pagar a Corto Plazo		
Préstamos Otorgados a Corto Plazo			<b>Porción a Corto Plazo de la Deuda Pública a Largo Plazo</b>	<b>0.00</b>	<b>0.00</b>
Otros Derechos a Recibir Efectivo o Equivalentes a Corto Plazo			Porción a Corto Plazo de la Deuda Pública		
<b>Derechos a Recibir Bienes o Servicios</b>	<b>0.00</b>	<b>0.00</b>	Porción a Corto Plazo de Arrendamiento Financiero		
Anticipos a Proveedores por Adquisición de Bienes y Prestación de Servicios a Corto Plazo			<b>Titulos y Valores a Corto Plazo</b>	<b>0.00</b>	<b>0.00</b>
Anticipo a Proveedores por Adquisición de Bienes Inmuebles y Muebles a Corto Plazo			<b>Pasivos Diferidos a Corto Plazo</b>	<b>0.00</b>	<b>0.00</b>
Anticipo a Proveedores por Adquisición de Bienes Intangibles a Corto Plazo			Ingresos Cobrados por Adelantado a Corto Plazo		
Anticipo a Contratistas por Obras Públicas a Corto Plazo			Intereses Cobrados por Adelantado a Corto Plazo		
Otros Derechos a Recibir Bienes o Servicios a Corto Plazo			Otros Pasivos Diferidos a Corto Plazo		
<b>Inventarios</b>	<b>0.00</b>	<b>0.00</b>	<b>Fondos y Bienes de Terceros en Garantía y/o Administración a Corto Plazo</b>	<b>0.00</b>	<b>0.00</b>
Inventario de Mercancías para Venta			Fondos en Garantía a Corto Plazo		
Inventario de Mercancías Terminadas			Fondos en Administración a Corto Plazo		
Inventario de Mercancías en Proceso de Elaboración			Fondos Contingentes a Corto Plazo		
Inventario de Materias Primas, Materiales y Suministros para Producción			Fondos de Fideicomisos, Mandatos y Contratos Análogos a Corto Plazo		
Bienes en Tránsito			Otros Fondos de Terceros en Garantía y/o Administración a Corto Plazo		
<b>Almacenes</b>	<b>0.00</b>	<b>0.00</b>	Valores y Bienes en Garantía a Corto Plazo		
<b>Estimación por Pérdida o Deterioro de Activos Circulantes</b>	<b>0.00</b>	<b>0.00</b>	<b>Provisiones a Corto Plazo</b>	<b>0.00</b>	<b>0.00</b>
Estimaciones para Cuentas Incobrables por Derechos a Recibir Efectivo o Equivalentes			Provisión para Demandas y Juicios a Corto Plazo		
Estimación por Deterioro de Inventarios			Provisión para Contingencias a Corto Plazo		
<b>Otros Activos Circulantes</b>	<b>0.00</b>	<b>0.00</b>	Otras Provisiones a Corto Plazo		
Valores en Garantía			<b>Otros Pasivos a Corto Plazo</b>	<b>1,102,695.76</b>	<b>215,660.11</b>
Bienes en Garantía (excluye depósitos de fondos)			Ingresos por Clasificar	1,102,695.75	215,660.11
Bienes Derivados de Embargos, Decomisos, Aseguramientos y Dación en Pago			Recaudación por Participar		
Adquisición con Fondos de Terceros			Otros Pasivos Circulantes	0.01	
<b>Total de Activos Circulantes</b>	<b>13,764,922.09</b>	<b>1,913,059.15</b>	<b>Total de Pasivos Circulantes</b>	<b>11,962,668.93</b>	<b>988,429.83</b>
<b>Activo No Circulante</b>			<b>Pasivo No Circulante</b>		
<b>Inversiones Financieras a Largo Plazo</b>	<b>20.95</b>	<b>981,218.97</b>	<b>Cuentas por Pagar a Largo Plazo</b>		
Derechos a Recibir Efectivo o Equivalentes a Largo Plazo	758,824.51	758,824.51	Documentos por Pagar a Largo Plazo		
Bienes Inmuebles, Infraestructura y Construcciones en Proceso	69,124,752.17	1,824,460.35	<b>Deuda Pública a Largo Plazo</b>		
Bienes Muebles	16,244,727.39	10,339,372.85	Pasivos Diferidos a Largo Plazo	1,090,095.18	1,090,095.18
Activos Intangibles	198,210.00	198,210.00	Fondos y Bienes de Terceros en Garantía y/o Administración a Largo Plazo		
Depreciación, Deterioro y Amortización Acumulada de Bienes	(4,810,747.59)	(4,810,747.59)	Provisiones a Largo Plazo		
Activos Diferidos	549,458.66		<b>Total de Pasivos No Circulantes</b>	<b>1,090,095.18</b>	<b>1,090,095.18</b>
Estimación por Pérdida o Deterioro de Activos no Circulantes			<b>Total del Pasivo</b>	<b>13,052,764.11</b>	<b>2,078,525.01</b>
Otros Activos no Circulantes			<b>HACIENDA PÚBLICA / PATRIMONIO</b>		
<b>Total de Activos No Circulantes</b>	<b>82,065,246.09</b>	<b>9,291,339.09</b>	<b>Hacienda Pública/Patrimonio Contribuido</b>	<b>1,824,460.35</b>	<b>1,824,460.35</b>
<b>Total del Activo</b>	<b>95,830,168.18</b>	<b>11,204,398.24</b>	Aportaciones		
			Donaciones de Capital	1,824,460.35	1,824,460.35
			Actualización de la Hacienda Pública/Patrimonio		
			<b>Hacienda Pública/Patrimonio Generado</b>	<b>80,952,943.72</b>	<b>7,301,412.88</b>
			Resultados del Ejercicio (Ahorro/Desahorro)	7,477,658.38	(213,193.53)
			Resultados de Ejercicios Anteriores	73,475,285.34	7,514,606.41
			Revalúos		
			Reservas		
			Rectificaciones de Resultados de Ejercicios Anteriores		
			<b>Exceso o Insuficiencia en la Actualización de la Hacienda Pública/Patrimonio</b>	<b>0.00</b>	<b>0.00</b>
			Resultado por Posición Monetaria		
			Resultado por Tenencia de Activos no Monetarios		
<b>Total de Activos No Circulantes</b>	<b>82,065,246.09</b>	<b>9,291,339.09</b>	<b>Total Hacienda Pública/Patrimonio</b>	<b>82,777,404.07</b>	<b>9,125,873.23</b>
<b>Total del Activo</b>	<b>95,830,168.18</b>	<b>11,204,398.24</b>	<b>Total del Pasivo y Hacienda Pública/Patrimonio</b>	<b>95,830,168.18</b>	<b>11,204,398.24</b>

**INFORME ANALÍTICO DE LA DEUDA PÚBLICA Y OTROS PASIVOS  
 DEL 1o. DE ENERO AL 31 DE DICIEMBRE DE 2023**

Denominación de la Deuda Pública y Otros Pasivos	Saldo al 31 de diciembre de 2022	Disposiciones del Período	Amortizaciones del Período	Revaluaciones, Reclasificaciones y Otros Ajustes	Saldo Final del Período	Pago de Intereses del Período	Pago de Comisiones y demás costos asociados durante el Período
<b>Deuda Pública</b>	0.00	0.00	0.00	0.00	0.00	0.00	0.00
<b>Corto Plazo</b>	0.00	0.00	0.00	0.00	0.00	0.00	0.00
Instituciones de Crédito							
Títulos y Valores							
Arrendamientos Financieros							
<b>Largo Plazo</b>	0.00	0.00	0.00	0.00	0.00		
Instituciones de Crédito							
Títulos y Valores							
Arrendamientos Financieros							
<b>Otros Pasivos</b>	2,078,525.01				13,052,764.11		
<b>Total de la Deuda Pública y Otros Pasivos</b>	2,078,525.01	0.00	0.00	0.00	13,052,764.11	0.00	0.00

**Deuda Contingente (Informativo)**
**Valor de Instrumentos Bono Cupón Cero (Informativo)**

 Instrumento Bono Cupón Cero 1, Banobras  
 Instrumento Bono Cupón Cero 2, Banobras

Obligaciones a Corto Plazo	Monto Contratado	Plazo Pactado	Tasa de Interés	Comisiones y Costos Relacionados	Tasa Efectiva
<b>Obligaciones a Corto Plazo (Informativo)</b>					

**SISTEMA CONTABLE 2023**  
**INFORME ANALÍTICO DE OBLIGACIONES DIFERENTES DE FINANCIAMIENTOS**  
**DEL 1o. DE ENERO AL 31 DE DICIEMBRE DE 2023**

Fecha:

DENOMINACIÓN DE LAS OBLIGACIONES DIFERENTES DE FINANCIAMIENTO	FECHA DEL CONTRATO	FECHA DE INICIO DE OPERACIÓN DEL PROYECTO	FECHA DE VENCIMIENTO	MONTO DE LA INVERSIÓN PACTADO	PLAZO PACTADO	MONTO PROMEDIO MENSUAL DEL PAGO DE LA CONTRAPRESTACIÓN	MONTO PROMEDIO MENSUAL DEL PAGO DE LA CONTRAPRESTACIÓN CORRESPONDIENTE AL PAGO DE INVERSIÓN	MONTO PAGADO DE LA INVERSIÓN AL 31 DE DICIEMBRE DE 2023	MONTO PAGADO DE LA INVERSIÓN ACTUALIZADO AL 31 DE DICIEMBRE DE 2023	SALDO PENDIENTE POR PAGAR DE LA INVERSIÓN AL 31 DE DICIEMBRE DE 2023
---	--------------------	---	----------------------	-------------------------------	---------------	--	---	---	---	--

**APP'S**

- APP 1
- APP 2
- APP 3
- APP XX

**Otros instrumentos**

- Otro instrumento 1
- Otro instrumento 2
- Otro instrumento 3
- Otro instrumento XX

**Total de Obligaciones Diferentes de Financiamiento**



**NO APLICA**

**SISTEMA CONTABLE 2023**

Página 1 de 1

**BALANCE PRESUPUESTARIO**

Fecha: 11/03/2024

**DEL 1o. DE ENERO AL 31 DE DICIEMBRE DE 2023**
**LDF 4**

CONCEPTO	ESTIMADO/APROBADO	DEVENGADO	RECAUDADO/PAGADO
<b>Ingresos Totales</b>	<b>24,823,854.00</b>	<b>39,923,337.93</b>	<b>39,923,337.93</b>
Ingresos de Libre Disposición	12,411,927.00	20,701,743.85	20,701,743.85
Transferencias Federales Etiquetadas	12,411,927.00	19,221,594.08	19,221,594.08
Financiamiento Neto	0.00	0.00	0.00
<b>Egresos Presupuestarios</b>	<b>24,823,854.00</b>	<b>54,951,090.20</b>	<b>44,250,355.39</b>
Gasto No Etiquetado (sin incluir Amortización de la Deuda Pública)	12,411,927.00	35,774,924.68	29,033,652.09
Gasto Etiquetado (sin incluir Amortización de la Deuda Pública)	12,411,927.00	19,176,165.52	15,216,703.30
<b>Remanentes del Ejercicio Anterior</b>		<b>16,011,223.18</b>	<b>11,269,160.85</b>
Remanentes de Ingresos de Libre Disposición aplicados en el periodo		16,011,223.18	11,269,160.85
Remanentes de Transferencias Federales Etiquetadas aplicados en el periodo		0.00	0.00
<b>Balance Presupuestario</b>	<b>0.00</b>	<b>983,470.91</b>	<b>6,942,143.39</b>
<b>Balance Presupuestario sin Financiamiento Neto</b>	<b>0.00</b>	<b>983,470.91</b>	<b>6,942,143.39</b>
<b>Balance Presupuestario sin Financiamiento Neto y sin Remanentes del Ejercicio Anterior</b>	<b>0.00</b>	<b>(15,027,752.27)</b>	<b>(4,327,017.46)</b>

CONCEPTO	APROBADO	DEVENGADO	PAGADO
<b>Intereses, Comisiones y Gastos de la Deuda</b>	<b>0.00</b>	<b>0.00</b>	<b>0.00</b>
Intereses, Comisiones y Gastos de la Deuda con Gasto No Etiquetado	0.00	0.00	0.00
Intereses, Comisiones y Gastos de la Deuda con Gasto Etiquetado	0.00	0.00	0.00
<b>Balance Primario</b>	<b>0.00</b>	<b>(15,027,752.27)</b>	<b>(4,327,017.46)</b>

CONCEPTO	ESTIMADO/APROBADO	DEVENGADO	RECAUDADO/PAGADO
<b>Financiamiento</b>	<b>0.00</b>	<b>0.00</b>	<b>0.00</b>
Financiamiento con Fuente de Pago de Ingresos de Libre Disposición	0.00	0.00	0.00
Financiamiento con Fuente de Pago de Transferencias Federales Etiquetadas	0.00	0.00	0.00
<b>Amortización de la Deuda</b>	<b>0.00</b>	<b>0.00</b>	<b>0.00</b>
Amortización de la Deuda Pública con Gasto No Etiquetado	0.00	0.00	0.00
Amortización de la Deuda Pública con Gasto Etiquetado	0.00	0.00	0.00
<b>Financiamiento Neto</b>	<b>0.00</b>	<b>0.00</b>	<b>0.00</b>

CONCEPTO	ESTIMADO/APROBADO	DEVENGADO	RECAUDADO/PAGADO
Ingresos de Libre Disposición	12,411,927.00	20,701,743.85	20,701,743.85
Financiamiento Neto con Fuente de Pago de Ingresos de Libre Disposición	0.00	0.00	0.00
Financiamiento con Fuente de Pago de Ingresos de Libre Disposición	0.00	0.00	0.00
Amortización de la Deuda Pública con Gasto No Etiquetado	0.00	0.00	0.00
Gasto No Etiquetado ( sin incluir amortización de la Deuda Pública)	12,411,927.00	35,774,924.68	29,033,652.09
Remanentes de Ingresos de Libre Disposición aplicados en el periodo		16,011,223.18	11,269,160.85
<b>Balance Presupuestario de Recursos Disponibles</b>	<b>0.00</b>	<b>938,042.35</b>	<b>2,937,252.61</b>
<b>Balance Presupuestario de Recursos Disponibles sin Financiamiento Neto</b>	<b>0.00</b>	<b>938,042.35</b>	<b>2,937,252.61</b>

CONCEPTO	ESTIMADO/APROBADO	DEVENGADO	RECAUDADO/PAGADO
Transferencias Federales Etiquetadas	12,411,927.00	19,221,594.08	19,221,594.08
Financiamiento Neto con fuente de Pago de Transferencias Federales Etiquetadas	0.00	0.00	0.00
Financiamiento con Fuente de Pago de Transferencias Federales Etiquetadas	0.00	0.00	0.00
Amortización de la Deuda Pública con Gasto Etiquetado	0.00	0.00	0.00
Gasto Etiquetado ( sin incluir Amortización de la Deuda Pública)	12,411,927.00	19,176,165.52	15,216,703.30
Remanentes de Transferencias Federales Etiquetadas aplicados en el periodo		0.00	0.00
<b>Balance Presupuestario de Recursos Etiquetados</b>	<b>0.00</b>	<b>45,428.56</b>	<b>4,004,890.78</b>
<b>Balance Presupuestario de Recursos Etiquetados sin Financiamiento Neto</b>	<b>0.00</b>	<b>45,428.56</b>	<b>4,004,890.78</b>



**NOMBRE DEL ENTE PUBLICO : Universidad Politécnica de Tapachula**

**Estado Analítico del Ejercicio del Presupuesto de Egresos Detallado – LDF 6a.**

**Clasificación por Objeto del Gasto (Capítulo y Concepto)**

**Del 1 de Enero al 31 de diciembre de 2023**

(PESOS)

Concepto	Egresos					Subejercicio
	Aprobado	Ampliaciones / Reducciones	Modificado	Devengado	Pagado	
<b>I. Gasto No Etiquetado</b>	12,411,927.00	24,889,872.33	37,301,799.33	35,774,924.68	29,033,652.09	1,526,874.65
<b>A. Servicios Personales.</b>	11,705,688.35	6,361,196.43	18,066,884.78	16,561,008.72	14,508,094.91	1,505,876.06
a1) Remuneraciones al Personal de Carácter Permanente.	7,668,227.21	4,131,530.46	11,799,757.67	11,617,020.66	10,593,321.74	182,737.01
a2) Remuneraciones al Personal de Carácter Transitorio.	0.00	134,772.72	134,772.72	134,772.72	132,320.43	0.00
a3) Remuneraciones Adicionales y Especiales.	2,362,393.21	1,577,721.75	3,940,114.96	3,182,221.18	2,896,320.40	757,893.78
a4) Seguridad Social.	1,214,569.93	670,471.24	1,885,041.17	1,331,162.28	590,300.46	553,878.89
a5) Otras Prestaciones Sociales y Económicas.	337,248.00	-36,749.74	300,498.26	289,131.88	289,131.88	11,366.38
a6) Previsiones.	0.00	0.00	0.00	0.00	0.00	0.00
a7) Pago de Estímulos a Servidores Públicos.	123,250.00	-116,550.00	6,700.00	6,700.00	6,700.00	0.00
<b>B. Materiales y Suministros.</b>	148,943.12	992,322.02	1,141,265.14	1,141,265.14	1,080,824.94	0.00
b1) Materiales de Administración, Emisión de Documentos y Artículos Oficiales.	75,000.00	-75,000.00	0.00	0.00	0.00	0.00
b2) Alimentos y Utensilios.	10,000.00	-10,000.00	0.00	0.00	0.00	0.00
b3) Materias Primas y Materiales de Producción y Comercialización	0.00	0.00	0.00	0.00	0.00	0.00
b4) Materiales y Artículos de Construcción y de Reparación.	63,943.12	718,458.64	782,401.76	782,401.76	779,755.34	0.00
b5) Productos Químicos, Farmacéuticos y de Laboratorio.	0.00	250,304.00	250,304.00	250,304.00	248,615.32	0.00
b6) Combustibles, Lubricantes y Aditivos.	0.00	10,403.80	10,403.80	10,403.80	10,403.80	0.00
b7) Vestuario, Blancos, Prendas de Protección y Artículos Deportivos.	0.00	41,811.60	41,811.60	41,811.60	41,456.95	0.00
b8) Materiales y Suministros para Seguridad.	0.00	0.00	0.00	0.00	0.00	0.00
b9) Herramientas, Refacciones y Accesorios Menores.	0.00	56,343.98	56,343.98	56,343.98	593.53	0.00
<b>C. Servicios Generales.</b>	557,295.53	11,720,481.97	12,277,777.50	12,256,778.91	7,628,860.33	20,998.59
c1) Servicios Básicos.	94,883.82	1,337,105.00	1,431,988.82	1,431,988.82	1,431,988.82	0.00
c2) Servicios de Arrendamiento.	0.00	3,864,060.49	3,864,060.49	3,864,060.49	84,060.56	0.00
c3) Servicios Profesionales, Científicos, Técnicos y Otros Servicios.	223,191.66	220,640.02	443,831.68	443,831.68	416,590.48	0.00
c4) Servicios Financieros, Bancarios y Comerciales.	0.00	0.00	0.00	0.00	0.00	0.00
c5) Servicios de Instalación, Reparación, Mantenimiento y Conservación.	0.00	175,450.00	175,450.00	175,450.00	175,450.00	0.00
c6) Servicios de Comunicación Social y Publicidad.	0.00	0.00	0.00	0.00	0.00	0.00
c7) Servicios de Traslado y Viáticos.	16,808.34	0.00	16,808.34	15,997.34	15,997.34	811.00
c8) Servicios Oficiales.	0.00	0.00	0.00	0.00	0.00	0.00
c9) Otros Servicios Generales.	222,411.71	6,123,226.46	6,345,638.17	6,325,450.58	5,504,773.13	20,187.59
<b>D. Transferencias, Asignaciones, Subsidios y Otras Ayudas.</b>	0.00	0.00	0.00	0.00	0.00	0.00
d1) Transferencias Internas y Asignaciones al Sector Público.	0.00	0.00	0.00	0.00	0.00	0.00
d2) Transferencias al Resto del Sector Público.	0.00	0.00	0.00	0.00	0.00	0.00
d3) Subsidios y Subvenciones.	0.00	0.00	0.00	0.00	0.00	0.00
d4) Ayudas Sociales.	0.00	0.00	0.00	0.00	0.00	0.00
d5) Pensiones y Jubilaciones.	0.00	0.00	0.00	0.00	0.00	0.00
d6) Transferencias a Fideicomisos, Mandatos y Otros Análogos.	0.00	0.00	0.00	0.00	0.00	0.00
d7) Transferencias a la Seguridad Social	0.00	0.00	0.00	0.00	0.00	0.00
d8) Donativos	0.00	0.00	0.00	0.00	0.00	0.00
d9) Transferencias al Exterior.	0.00	0.00	0.00	0.00	0.00	0.00
<b>E. Bienes Muebles, Inmuebles e Intangibles.</b>	0.00	5,815,871.91	5,815,871.91	5,815,871.91	5,815,871.91	0.00
e1) Mobiliario y Equipo de Administración.	0.00	0.00	0.00	0.00	0.00	0.00
e2) Mobiliario y Equipo Educativo y Recreativo.	0.00	0.00	0.00	0.00	0.00	0.00
e3) Equipo e Instrumental Médico y de Laboratorio.	0.00	0.00	0.00	0.00	0.00	0.00
e4) Vehículos y Equipo de Transporte.	0.00	5,815,871.91	5,815,871.91	5,815,871.91	5,815,871.91	0.00
e5) Equipo de Defensa y Seguridad.	0.00	0.00	0.00	0.00	0.00	0.00
e6) Maquinaria, Otros Equipos y Herramientas.	0.00	0.00	0.00	0.00	0.00	0.00
e7) Activos Biológicos.	0.00	0.00	0.00	0.00	0.00	0.00
e8) Bienes Inmuebles.	0.00	0.00	0.00	0.00	0.00	0.00
e9) Activos Intangibles.	0.00	0.00	0.00	0.00	0.00	0.00
<b>F. Inversión Pública.</b>	0.00	0.00	0.00	0.00	0.00	0.00
f1) Obra Pública en Bienes de Dominio Público.	0.00	0.00	0.00	0.00	0.00	0.00
f2) Obra Pública en Bienes Propios.	0.00	0.00	0.00	0.00	0.00	0.00
f3) Proyectos Productivos y Acciones de Fomento	0.00	0.00	0.00	0.00	0.00	0.00
<b>G. Inversiones Financieras y Otras Provisiones.</b>	0.00	0.00	0.00	0.00	0.00	0.00
g1) Inversiones para el Fomento de Actividades Productivas	0.00	0.00	0.00	0.00	0.00	0.00
g2) Acciones y Participaciones de Capital	0.00	0.00	0.00	0.00	0.00	0.00
g3) Compra de Títulos y Valores	0.00	0.00	0.00	0.00	0.00	0.00
g4) Concesión de Préstamos.	0.00	0.00	0.00	0.00	0.00	0.00
g5) Inversiones en Fideicomisos, Mandatos y Otros Análogos.	0.00	0.00	0.00	0.00	0.00	0.00
Fideicomiso de Desastres Naturales (informativo)						
g6) Otras Inversiones Financieras	0.00	0.00	0.00	0.00	0.00	0.00
g7) Provisiones para Contingencias y Otras Erogaciones Especiales.	0.00	0.00	0.00	0.00	0.00	0.00
<b>H. Participaciones y Aportaciones.</b>	0.00	0.00	0.00	0.00	0.00	0.00
h1) Participaciones.	0.00	0.00	0.00	0.00	0.00	0.00
h2) Aportaciones.	0.00	0.00	0.00	0.00	0.00	0.00
h3) Convenios.	0.00	0.00	0.00	0.00	0.00	0.00
<b>I. Deuda Pública.</b>	0.00	0.00	0.00	0.00	0.00	0.00
i1) Amortización de la Deuda Pública.	0.00	0.00	0.00	0.00	0.00	0.00
i2) Intereses de la Deuda Pública.	0.00	0.00	0.00	0.00	0.00	0.00
i3) Comisiones de la Deuda Pública.	0.00	0.00	0.00	0.00	0.00	0.00
i4) Gastos de la Deuda Pública.	0.00	0.00	0.00	0.00	0.00	0.00
i5) Costo por Coberturas.	0.00	0.00	0.00	0.00	0.00	0.00
i6) Apoyos Financieros.	0.00	0.00	0.00	0.00	0.00	0.00
i7) Adeudos de Ejercicios Fiscales Anteriores (ADEFAS).	0.00	0.00	0.00	0.00	0.00	0.00
<b>II. Gasto Etiquetado</b>	12,411,927.00	6,809,667.08	19,221,594.08	19,176,165.52	15,216,703.30	45,428.56
<b>A. Servicios Personales.</b>	11,705,688.35	-3,867,374.35	7,838,314.00	7,796,162.23	7,587,908.72	42,151.77
a1) Remuneraciones al Personal de Carácter Permanente.	7,668,227.21	-2,210,141.21	5,458,086.00	5,458,086.00	5,428,928.76	0.00
a2) Remuneraciones al Personal de Carácter Transitorio.	0.00	0.00	0.00	0.00	0.00	0.00
a3) Remuneraciones Adicionales y Especiales.	2,362,393.21	-1,482,769.08	879,624.13	879,624.13	762,834.80	0.00
a4) Seguridad Social.	1,214,569.93	7,903.67	1,222,473.60	1,180,322.10	1,118,015.16	42,151.50
a5) Otras Prestaciones Sociales y Económicas.	337,248.00	-59,117.73	278,130.27	278,130.00	278,130.00	0.27
a6) Previsiones.	0.00	0.00	0.00	0.00	0.00	0.00
a7) Pago de Estímulos a Servidores Públicos.	123,250.00	-123,250.00	0.00	0.00	0.00	0.00
<b>B. Materiales y Suministros.</b>	148,943.12	4,563,021.17	4,711,964.29	4,711,964.29	1,780,362.67	0.00
b1) Materiales de Administración, Emisión de Documentos y Artículos Oficiales.	75,000.00	1,003,127.88	1,078,127.88	1,078,127.88	203,324.87	0.00
b2) Alimentos y Utensilios.	10,000.00	50,220.00	60,220.00	60,220.00	46,220.00	0.00
b3) Materias Primas y Materiales de Producción y Comercialización	0.00	0.00	0.00	0.00	0.00	0.00
b4) Materiales y Artículos de Construcción y de Reparación.	63,943.12	2,169,481.56	2,233,424.68	2,233,424.68	669,698.10	0.00

**NOMBRE DEL ENTE PUBLICO : Universidad Politécnica de Tapachula**

**Estado Analítico del Ejercicio del Presupuesto de Egresos Detallado – LDF 6a.**

**Clasificación por Objeto del Gasto (Capítulo y Concepto)**

**Del 1 de Enero al 31 de diciembre de 2023**

(PESOS)

Concepto	Egresos					Subejercicio
	Aprobado	Ampliaciones / Reducciones	Modificado	Devengado	Pagado	
b5) Productos Químicos, Farmacéuticos y de Laboratorio.	0.00	316,937.77	316,937.77	316,937.77	162,745.89	0.00
b6) Combustibles, Lubricantes y Aditivos.	0.00	0.00	0.00	0.00	0.00	0.00
b7) Vestuario, Blancos, Prendas de Protección y Artículos Deportivos.	0.00	20,000.00	20,000.00	20,000.00	0.00	0.00
b8) Materiales y Suministros para Seguridad.	0.00	0.00	0.00	0.00	0.00	0.00
b9) Herramientas, Refacciones y Accesorios Menores.	0.00	1,003,253.96	1,003,253.96	1,003,253.96	698,373.81	0.00
C. Servicios Generales.	557,295.53	6,024,537.63	6,581,833.16	6,578,556.37	5,758,949.28	3,276.79
c1) Servicios Básicos.	334,883.82	-334,883.82	0.00	0.00	0.00	0.00
c2) Servicios de Arrendamiento.	0.00	3,499,120.01	3,499,120.01	3,495,843.22	2,816,755.06	3,276.79
c3) Servicios Profesionales, Científicos, Técnicos y Otros Servicios.	0.00	621,983.74	621,983.74	621,983.74	543,200.00	0.00
c4) Servicios Financieros, Bancarios y Comerciales.	0.00	0.00	0.00	0.00	0.00	0.00
c5) Servicios de Instalación, Reparación, Mantenimiento y Conservación.	0.00	2,398,994.22	2,398,994.22	2,398,994.22	2,398,994.22	0.00
c6) Servicios de Comunicación Social y Publicidad.	0.00	61,735.19	61,735.19	61,735.19	0.00	0.00
c7) Servicios de Traslado y Viáticos.	0.00	0.00	0.00	0.00	0.00	0.00
c8) Servicios Oficiales.	0.00	0.00	0.00	0.00	0.00	0.00
c9) Otros Servicios Generales.	222,411.71	-222,411.71	0.00	0.00	0.00	0.00
D. Transferencias, Asignaciones, Subsidios y Otras Ayudas.	0.00	0.00	0.00	0.00	0.00	0.00
d1) Transferencias Internas y Asignaciones al Sector Público.	0.00	0.00	0.00	0.00	0.00	0.00
d2) Transferencias al Resto del Sector Público.	0.00	0.00	0.00	0.00	0.00	0.00
d3) Subsidios y Subvenciones.	0.00	0.00	0.00	0.00	0.00	0.00
d4) Ayudas Sociales.	0.00	0.00	0.00	0.00	0.00	0.00
d5) Pensiones y Jubilaciones.	0.00	0.00	0.00	0.00	0.00	0.00
d6) Transferencias a Fideicomisos, Mandatos y Otros Análogos.	0.00	0.00	0.00	0.00	0.00	0.00
d7) Transferencias a la Seguridad Social	0.00	0.00	0.00	0.00	0.00	0.00
d8) Donativos	0.00	0.00	0.00	0.00	0.00	0.00
d9) Transferencias al Exterior.	0.00	0.00	0.00	0.00	0.00	0.00
E. Bienes Muebles, Inmuebles e Intangibles.	0.00	89,482.63	89,482.63	89,482.63	89,482.63	0.00
e1) Mobiliario y Equipo de Administración.	0.00	59,482.63	59,482.63	59,482.63	59,482.63	0.00
e2) Mobiliario y Equipo Educativo y Recreativo.	0.00	0.00	0.00	0.00	0.00	0.00
e3) Equipo e Instrumental Médico y de Laboratorio.	0.00	30,000.00	30,000.00	30,000.00	30,000.00	0.00
e4) Vehículos y Equipo de Transporte.	0.00	0.00	0.00	0.00	0.00	0.00
e5) Equipo de Defensa y Seguridad.	0.00	0.00	0.00	0.00	0.00	0.00
e6) Maquinaria, Otros Equipos y Herramientas.	0.00	0.00	0.00	0.00	0.00	0.00
e7) Activos Biológicos.	0.00	0.00	0.00	0.00	0.00	0.00
e8) Bienes Inmuebles.	0.00	0.00	0.00	0.00	0.00	0.00
e9) Activos Intangibles.	0.00	0.00	0.00	0.00	0.00	0.00
F. Inversión Pública.	0.00	0.00	0.00	0.00	0.00	0.00
f1) Obra Pública en Bienes de Dominio Público.	0.00	0.00	0.00	0.00	0.00	0.00
f2) Obra Pública en Bienes Propios.	0.00	0.00	0.00	0.00	0.00	0.00
f3) Proyectos Productivos y Acciones de Fomento	0.00	0.00	0.00	0.00	0.00	0.00
G. Inversiones Financieras y Otras Provisiones.	0.00	0.00	0.00	0.00	0.00	0.00
g1) Inversiones para el Fomento de Actividades Productivas	0.00	0.00	0.00	0.00	0.00	0.00
g2) Acciones y Participaciones de Capital	0.00	0.00	0.00	0.00	0.00	0.00
g3) Compra de Títulos y Valores	0.00	0.00	0.00	0.00	0.00	0.00
g4) Concesión de Préstamos.	0.00	0.00	0.00	0.00	0.00	0.00
g5) Inversiones en Fideicomisos, Mandatos y Otros Análogos.	0.00	0.00	0.00	0.00	0.00	0.00
Fideicomiso de Desastres Naturales (informativo)						
g6) Otras Inversiones Financieras	0.00	0.00	0.00	0.00	0.00	0.00
g7) Provisiones para Contingencias y Otras Erogaciones Especiales.	0.00	0.00	0.00	0.00	0.00	0.00
H. Participaciones y Aportaciones.	0.00	0.00	0.00	0.00	0.00	0.00
h1) Participaciones.	0.00	0.00	0.00	0.00	0.00	0.00
h2) Aportaciones.	0.00	0.00	0.00	0.00	0.00	0.00
h3) Convenios.	0.00	0.00	0.00	0.00	0.00	0.00
I. Deuda Pública.	0.00	0.00	0.00	0.00	0.00	0.00
i1) Amortización de la Deuda Pública.	0.00	0.00	0.00	0.00	0.00	0.00
i2) Intereses de la Deuda Pública.	0.00	0.00	0.00	0.00	0.00	0.00
i3) Comisiones de la Deuda Pública.	0.00	0.00	0.00	0.00	0.00	0.00
i4) Gastos de la Deuda Pública.	0.00	0.00	0.00	0.00	0.00	0.00
i5) Costo por Coberturas.	0.00	0.00	0.00	0.00	0.00	0.00
i6) Apoyos Financieros.	0.00	0.00	0.00	0.00	0.00	0.00
i7) Adeudos de Ejercicios Fiscales Anteriores (ADEFAS).	0.00	0.00	0.00	0.00	0.00	0.00
<b>III. Total de Egresos</b>	<b>24,823,854.00</b>	<b>31,699,539.41</b>	<b>56,523,393.41</b>	<b>54,951,090.20</b>	<b>44,250,355.39</b>	<b>1,572,303.21</b>



**NOMBRE DEL ENTE PÚBLICO : Universidad Politécnica de Tapachula**  
**Estado Analítico del Ejercicio del Presupuesto de Egresos Detallado – LDF 6b.**

Clasificación Administrativa

Del 1 de Enero al 31 de diciembre de 2023  
(PESOS)

Concepto	Egresos					Subejercicio
	Aprobado	Ampliaciones / Reducciones	Modificado	Devengado	Pagado	
I. Gasto No Etiquetado	12,411,927.00	24,889,872.33	37,301,799.33	35,774,924.68	29,033,652.09	1,526,874.65
E. Entidades Paraestatales y Fideicomisos No Empresariales y No Financieros	12,411,927.00	24,889,872.33	37,301,799.33	35,774,924.68	29,033,652.09	1,526,874.65
Universidad Politécnica de Tapachula	12,411,927.00	24,889,872.33	37,301,799.33	35,774,924.68	29,033,652.09	1,526,874.65
II. Gasto Etiquetado	12,411,927.00	6,809,667.08	19,221,594.08	19,176,165.52	15,216,703.30	45,428.56
E. Entidades Paraestatales y Fideicomisos No Empresariales y No Financieros	12,411,927.00	6,809,667.08	19,221,594.08	19,176,165.52	15,216,703.30	45,428.56
Universidad Politécnica de Tapachula	12,411,927.00	6,809,667.08	19,221,594.08	19,176,165.52	15,216,703.30	45,428.56
<b>III. Total de Egresos</b>	<b>24,823,854.00</b>	<b>31,699,539.41</b>	<b>56,523,393.41</b>	<b>54,951,090.20</b>	<b>44,250,355.39</b>	<b>1,572,303.21</b>

**NOMBRE DEL ENTE PÚBLICO : Universidad Politécnica de Tapachula**

Estado Analítico del Ejercicio del Presupuesto de Egresos Detallado – LDF 6c.

Clasificación Funcional (Finalidad y Función)

Del 1 de Enero al 31 de diciembre de 2023

(PESOS)

Concepto	Egresos					Subejercicio
	Aprobado	Ampliaciones / Reducciones	Modificado	Devengado	Pagado	
I. Gasto No Etiquetado	12,411,927.00	24,889,872.33	37,301,799.33	35,774,924.68	29,033,652.09	1,526,874.65
A. Gobierno	0.00	0.00	0.00	0.00	0.00	0.00
a1) Legislación	0.00	0.00	0.00	0.00	0.00	0.00
a2) Justicia	0.00	0.00	0.00	0.00	0.00	0.00
a3) Coordinación de la Política de Gobierno	0.00	0.00	0.00	0.00	0.00	0.00
a4) Relaciones Exteriores	0.00	0.00	0.00	0.00	0.00	0.00
a5) Asuntos Financieros y Hacendarios	0.00	0.00	0.00	0.00	0.00	0.00
a6) Seguridad Nacional	0.00	0.00	0.00	0.00	0.00	0.00
a7) Asuntos de Orden Público y de Seguridad Interior	0.00	0.00	0.00	0.00	0.00	0.00
a8) Otros Servicios Generales	0.00	0.00	0.00	0.00	0.00	0.00
B. Desarrollo Social	12,411,927.00	24,889,872.33	37,301,799.33	35,774,924.68	29,033,652.09	1,526,874.65
b1) Protección Ambiental	0.00	0.00	0.00	0.00	0.00	0.00
b2) Vivienda y Servicios a la Comunidad	0.00	0.00	0.00	0.00	0.00	0.00
b3) Salud	0.00	0.00	0.00	0.00	0.00	0.00
b4) Recreación, Cultura y Otras Manifestaciones Sociales	0.00	0.00	0.00	0.00	0.00	0.00
b5) Educación	12,411,927.00	24,889,872.33	37,301,799.33	35,774,924.68	29,033,652.09	1,526,874.65
b6) Protección Social	0.00	0.00	0.00	0.00	0.00	0.00
b7) Otros Asuntos Sociales	0.00	0.00	0.00	0.00	0.00	0.00
C. Desarrollo Económico	0.00	0.00	0.00	0.00	0.00	0.00
c1) Asuntos Económicos, Comerciales y Laborales en General	0.00	0.00	0.00	0.00	0.00	0.00
c2) Agropecuaria, Silvicultura, Pesca y Caza	0.00	0.00	0.00	0.00	0.00	0.00
c3) Combustibles y Energía	0.00	0.00	0.00	0.00	0.00	0.00
c4) Minería, Manufacturas y Construcción	0.00	0.00	0.00	0.00	0.00	0.00
c5) Transporte	0.00	0.00	0.00	0.00	0.00	0.00
c6) Comunicaciones	0.00	0.00	0.00	0.00	0.00	0.00
c7) Turismo	0.00	0.00	0.00	0.00	0.00	0.00
c8) Ciencia, Tecnología e Innovación	0.00	0.00	0.00	0.00	0.00	0.00
c9) Otras Industrias y Otros Asuntos Económicos	0.00	0.00	0.00	0.00	0.00	0.00
D. Otras no Clasificadas en Funciones Anteriores	0.00	0.00	0.00	0.00	0.00	0.00
d1) Transac. de la Deuda Pública/Costo Financiero de la Deuda	0.00	0.00	0.00	0.00	0.00	0.00
d2) Transf., Part. y Aport. entre Diferentes Niv. y Ord. de Gob.	0.00	0.00	0.00	0.00	0.00	0.00
d3) Saneamiento del Sistema Financiero	0.00	0.00	0.00	0.00	0.00	0.00
d4) Adeudos de Ejercicios Fiscales Anteriores	0.00	0.00	0.00	0.00	0.00	0.00
II. Gasto Etiquetado	12,411,927.00	6,809,667.08	19,221,594.08	19,176,165.52	15,216,703.30	45,428.56
A. Gobierno	0.00	0.00	0.00	0.00	0.00	0.00
a1) Legislación	0.00	0.00	0.00	0.00	0.00	0.00
a2) Justicia	0.00	0.00	0.00	0.00	0.00	0.00
a3) Coordinación de la Política de Gobierno	0.00	0.00	0.00	0.00	0.00	0.00
a4) Relaciones Exteriores	0.00	0.00	0.00	0.00	0.00	0.00
a5) Asuntos Financieros y Hacendarios	0.00	0.00	0.00	0.00	0.00	0.00
a6) Seguridad Nacional	0.00	0.00	0.00	0.00	0.00	0.00
a7) Asuntos de Orden Público y de Seguridad Interior	0.00	0.00	0.00	0.00	0.00	0.00
a8) Otros Servicios Generales	0.00	0.00	0.00	0.00	0.00	0.00
B. Desarrollo Social	12,411,927.00	6,809,667.08	19,221,594.08	19,176,165.52	15,216,703.30	45,428.56
b1) Protección Ambiental	0.00	0.00	0.00	0.00	0.00	0.00
b2) Vivienda y Servicios a la Comunidad	0.00	0.00	0.00	0.00	0.00	0.00
b3) Salud	0.00	0.00	0.00	0.00	0.00	0.00
b4) Recreación, Cultura y Otras Manifestaciones Sociales	0.00	0.00	0.00	0.00	0.00	0.00
b5) Educación	12,411,927.00	6,809,667.08	19,221,594.08	19,176,165.52	15,216,703.30	45,428.56
b6) Protección Social	0.00	0.00	0.00	0.00	0.00	0.00
b7) Otros Asuntos Sociales	0.00	0.00	0.00	0.00	0.00	0.00
C. Desarrollo Económico	0.00	0.00	0.00	0.00	0.00	0.00
c1) Asuntos Económicos, Comerciales y Laborales en General	0.00	0.00	0.00	0.00	0.00	0.00
c2) Agropecuaria, Silvicultura, Pesca y Caza	0.00	0.00	0.00	0.00	0.00	0.00
c3) Combustibles y Energía	0.00	0.00	0.00	0.00	0.00	0.00
c4) Minería, Manufacturas y Construcción	0.00	0.00	0.00	0.00	0.00	0.00
c5) Transporte	0.00	0.00	0.00	0.00	0.00	0.00
c6) Comunicaciones	0.00	0.00	0.00	0.00	0.00	0.00
c7) Turismo	0.00	0.00	0.00	0.00	0.00	0.00
c8) Ciencia, Tecnología e Innovación	0.00	0.00	0.00	0.00	0.00	0.00
c9) Otras Industrias y Otros Asuntos Económicos	0.00	0.00	0.00	0.00	0.00	0.00
D. Otras no Clasificadas en Funciones Anteriores	0.00	0.00	0.00	0.00	0.00	0.00
d1) Transac. de la Deuda Pública/Costo Financiero de la Deuda	0.00	0.00	0.00	0.00	0.00	0.00
d2) Transf., Part. y Aport. entre Diferentes Niv. y Ord. de Gob.	0.00	0.00	0.00	0.00	0.00	0.00
d3) Saneamiento del Sistema Financiero	0.00	0.00	0.00	0.00	0.00	0.00
d4) Adeudos de Ejercicios Fiscales Anteriores	0.00	0.00	0.00	0.00	0.00	0.00
<b>III. Total de Egresos</b>	<b>24,823,854.00</b>	<b>31,699,539.41</b>	<b>56,523,393.41</b>	<b>54,951,090.20</b>	<b>44,250,355.39</b>	<b>1,572,303.21</b>

**NOMBRE DEL ENTE PÚBLICO : Universidad Politécnica de Tapachula**  
**Estado Analítico del Ejercicio del Presupuesto de Egresos Detallado – LDF 6d.**

**Clasificación de Servicios Personales por Categoría**

Del 1 de Enero al 31 de diciembre de 2023

(PESOS)

Concepto	Egresos					Subejercicio
	Aprobado	Ampliaciones / Reducciones	Modificado	Devengado	Pagado	
I. Gasto No Etiquetado	11,928,100.06	11,945,511.89	23,873,611.95	22,347,548.30	19,473,957.04	1,526,063.65
A. Personal Administrativo y de Servicio Público	4,858,854.81	2,801,984.08	7,660,838.89	7,109,418.36	6,180,683.93	551,420.53
B. Magisterio	7,069,245.25	3,819,475.53	10,888,720.78	9,914,077.66	8,593,273.11	974,643.12
C. Servicios de Salud	0.00	0.00	0.00	0.00	0.00	0.00
c1) Personal Administrativo	0.00	0.00	0.00	0.00	0.00	0.00
c2) Personal Médico, Paramédico y Afín	0.00	0.00	0.00	0.00	0.00	0.00
D. Seguridad Pública	0.00	0.00	0.00	0.00	0.00	0.00
E. Gastos Asociados a la Implementación de Nuevas Leyes Federales o Reformas a las mismas	0.00	0.00	0.00	0.00	0.00	0.00
e1) Nombre del Programa o Ley 1	0.00	0.00	0.00	0.00	0.00	0.00
F. Sentencias Laborales Definitivas	0.00	5,324,052.28	5,324,052.28	5,324,052.28	4,700,000.00	0.00
II. Gasto Etiquetado	11,928,100.06	-4,089,786.06	7,838,314.00	7,796,162.23	7,587,908.72	42,151.77
A. Personal Administrativo y de Servicio Público	4,858,854.82	464,677.21	5,323,532.03	5,281,380.53	5,128,921.19	42,151.50
B. Magisterio	7,069,245.24	-4,554,463.27	2,514,781.97	2,514,781.70	2,458,987.53	0.27
C. Servicios de Salud	0.00	0.00	0.00	0.00	0.00	0.00
c1) Personal Administrativo	0.00	0.00	0.00	0.00	0.00	0.00
c2) Personal Médico, Paramédico y Afín	0.00	0.00	0.00	0.00	0.00	0.00
D. Seguridad Pública	0.00	0.00	0.00	0.00	0.00	0.00
E. Gastos Asociados a la Implementación de Nuevas Leyes Federales o Reformas a las mismas	0.00	0.00	0.00	0.00	0.00	0.00
e1) Nombre del Programa o Ley 1	0.00	0.00	0.00	0.00	0.00	0.00
F. Sentencias Laborales Definitivas	0.00	0.00	0.00	0.00	0.00	0.00
<b>III. Total del Gasto en Servicios Personales</b>	<b>23,856,200.12</b>	<b>7,855,725.83</b>	<b>31,711,925.95</b>	<b>30,143,710.53</b>	<b>27,061,865.76</b>	<b>1,568,215.42</b>

**SISTEMA CONTABLE 2023**  
**RELACIÓN DE BIENES MUEBLES QUE COMPONEN SU PATRIMONIO**  
**Cuenta Pública al 31 de diciembre de 2023**

Página 1 de 8

Hora: 12:15:52p. m.

Fecha: 11/03/2024

Código	Descripción del Bien	Valor en Libros
1241	Mobiliario y Equipo de Administración	3,942,354.12
1241 1010012159512U08002301 0002	2 Gabinete de pared 06 unidades de Rack	35,590.43
1241 1010012159512U08002301 0003	2 ORGANIZADOR VERTICAL NETRUNNER, DOBLE (FRONTAL Y POSTERIOR), PARA RACK ABIERTO DE 45 UNIDADES, 4.9IN DE ANCHO, COLOR NEGRO	23,892.20
1241 121080111A111X00101101 0002	1 credenza metalica con puerta de cristal	2,662.91
1241 121080111A111X00101101 0003	1 Librero metalico vertical con puerta	3,042.21
1241 121080111A111X00101101 0004	1 Librero metalico vertical con puerta	3,042.22
1241 121080111A111X00101101 0005	1 Escritorio	3,671.63
1241 121080111A111X00101101 0006	1 Escritorio ejecutivo	3,224.80
1241 121080111A111X00101101 0007	1 Mesa para junta	7,499.99
1241 121080111A111X00101101 0010	Sillon para director	2,556.64
1241 121080111A111X00101101 0013	Archivero de 4 gavetas	3,837.09
1241 121080111A111X00101101 0015	Estante tipo esqueleto	3,026.10
1241 121080111A111X00101101 0016	Modulo de recepcion	7,888.00
1241 121080111A111X00101101 0017	Archivero movil de 2 gavetas	2,146.00
1241 121080111A111X00101101 0018	Escritorio ejecutivo	3,224.80
1241 121080111A111X00101101 0019	Escritorio secretarial	2,584.99
1241 121080111A111X00101101 0020	Escritorio Secretarial	2,584.99
1241 121080111A111X00101101 0021	Escritorio Secretarial	2,584.99
1241 121080111A111X00101101 0022	Escritorio secretarial	2,584.99
1241 121080111A111X00101101 0023	Escritorio Secretarial	2,584.99
1241 121080111A111X00101101 0024	Archivero de 4 gavetas	3,837.08
1241 121080111A111X00101101 0025	Archivero de 4 gavetas	3,837.08
1241 121080111A111X00101101 0026	Archivero de 4 gavetas	3,837.08
1241 121080111A111X00101101 0027	Gabinete Universal	3,510.16
1241 121080111A111X00101101 0028	Gabinete Universal	3,510.16
1241 121080111A111X00101101 0029	Estante tipo esqueleto metalico	3,026.09
1241 121080111A111X00101101 0030	Estante tipo esqueleto metalico	3,026.09
1241 121080111A111X00101101 0031	Estante tipo esqueleto metalico	3,026.09
1241 121080111A111X00101101 0032	Estante tipo esqueleto metalico	3,026.09
1241 121080111A111X00101101 0033	Archivero movil de 2 gavetas	2,146.00
1241 121080111A111X00101101 0034	Archivero movil de 2 gavetas	2,146.00
1241 121080111A111X00101101 0035	Archivero movil de 2 gavetas	2,146.00
1241 121080111A111X00101101 0036	Archivero movil de 2 gavetas	2,146.00
1241 1210801174711Z00101301 0004	Microondas Everest	3,073.99
1241 1210801174711Z00101401 0002	1 Mesa de centro curvi square mod. cf-1106 para el area de rectoria	3,448.00
1241 1210801174711Z00101401 0003	Aire acondicionado 18000 btu/hr marca lg	6,929.84
1241 1210801174711Z00101601 0008	1-Archivero a Cajón Oficio C/Negro	4,449.00
1241 1210801174711Z00101901 0002	1Escritorio Ejecutivo Stila C/Cajonera Caoba 10/04/2019	9,923.80
1241 121080117AY11Y00101201 0010	Escritorio prof para maestro	2,627.98
1241 121080117AY11Y00101201 0011	Escritorio Prof para maestro	2,627.98

**SISTEMA CONTABLE 2023**  
**RELACIÓN DE BIENES MUEBLES QUE COMPONEN SU PATRIMONIO**  
**Cuenta Pública al 31 de diciembre de 2023**

Página 2 de 8

Hora: 12:15:52p. m.

Fecha: 11/03/2024

Código	Descripción del Bien	Valor en Libros
1241 121080117AY11Y00101201 0012	Escritorio Prof para maestro	2,627.98
1241 121080117AY11Y00101201 0013	Escritorio Prof para maestro	2,627.98
1241 121080117AY11Y00101201 0014	Escritorio Prof para maestro	2,627.98
1241 121080117AY11Y00101201 0015	Gabinete universal	4,778.05
1241 121080117AY11Y00101201 0016	Gabinete universal	4,778.05
1241 121080117AY11Y00101201 0017	Gabinete universal	4,778.05
1241 121080117AY11Y00101201 0018	Gabinete universal	4,778.05
1241 121080117AY11Y00101201 0019	Gabinete universal	4,778.05
1241 121080117AY11Y00101201 0020	Escritorio para computadora tipo multimedia	2,784.00
1241 121080117AY11Y00101201 0021	Escritorio para computadora tipo multimedia	2,784.00
1241 121080117AY11Y00101201 0022	Escritorio para computadora tipo multimedia	2,784.00
1241 121080117AY11Y00101201 0023	Escritorio para computadora tipo multimedia	2,784.00
1241 121080117AY11Y00101201 0024	Escritorio para computadora tipo multimedia	2,784.00
1241 221080111A111X00101101 0001	1 Computadora marca dell vostro segun factura no. T-88	13,920.00
1241 221080111A111X00101101 0003	1 Computadora portatil dell vostro segun factura No. T-94	15,200.00
1241 221080111A111X00101201 0002	Computadora portatil hp 630	14,500.00
1241 221080111A111X00101201 0004	Radios f-881	4,543.37
1241 221080111A111X00101201 0005	1 computadora Dell 14-b96	9,331.16
1241 221080111A111X00101201 0006	Computadora DELL corei3	14,285.71
1241 221080111A111X00101201 0007	Computadora DELL Corei3	14,285.71
1241 221080111A111X00101201 0008	Computadora DELL Corei3	14,285.71
1241 221080111A111X00101201 0009	Computadora DELL Corei3	14,285.71
1241 221080111A111X00101201 0010	Computadora DELL Corei3	14,285.71
1241 221080111A111X00101201 0011	Computadora DELL Corei3	14,285.71
1241 221080111A111X00101201 0012	Computadora DELL Corei3	14,285.71
1241 221080111A111X00101201 0013	Computadora DELL Corei3	14,285.71
1241 221080111A111X00101201 0014	Computadora DELL Corei3	14,285.71
1241 221080111A111X00101201 0015	Computadora DELL Corei3	14,285.71
1241 221080111A111X00101201 0016	Computadora DELL Corei3	14,285.71
1241 221080111A111X00101201 0017	Computadora DELL Corei3	14,285.71
1241 221080111A111X00101201 0018	Computadora DELL Corei3	14,285.71
1241 221080111A111X00101201 0019	Computadora DELL Corei3	14,285.71
1241 221080111A111X00101201 0020	Computadora DELL Corei3	14,285.71
1241 221080111A111X00101201 0021	Computadora DELL Corei3	14,285.71
1241 221080111A111X00101201 0022	Computadora DELL Corei3	14,285.71
1241 221080111A111X00101201 0023	Computadora DELL Corei3	14,285.71
1241 221080111A111X00101201 0024	Computadora DELL Corei3	14,285.71
1241 221080111A111X00101201 0025	Computadora DELL Corei3	14,285.71
1241 221080111A111X00101201 0026	Computadora DELL Corei3	14,285.71
1241 221080111A111X00101201 0027	Impresora hp B015B-0901-01	3,332.50
1241 221080111A111X00101201 0028	Impresora brother V63330F3	3,332.50
1241 2210801174711Z00101501 0002	Refrigerador mabe 11 pies 2 pts silver (laboratorio agroindustrial)	5,185.80

**SISTEMA CONTABLE 2023**  
**RELACIÓN DE BIENES MUEBLES QUE COMPONEN SU PATRIMONIO**  
**Cuenta Pública al 31 de diciembre de 2023**

Página 3 de 8

Hora: 12:15:52p. m.

Fecha: 11/03/2024

Código	Descripción del Bien	Valor en Libros
1241 221080217A611W00101401 0002	Computadora de escritorio DELL (monitor, cpu y teclado) FADOEES	37,852.47
1241 221080217A611W00101401 0003	Computadora de escritorio DELL (monitor, cpu y teclado) FADOEES	37,852.47
1241 221080217A611W00101401 0004	Computadora de escritorio DELL (monitor, cpu y teclado) FADOEES	37,852.47
1241 221080217A611W00101401 0005	Computadora de escritorio DELL (monitor, cpu y teclado) FADOEES	37,852.47
1241 221080217A611W00101401 0006	Computadora de escritorio DELL (monitor, cpu y teclado) FADOEES	37,852.47
1241 221080217A611W00101401 0007	Computadora de escritorio DELL (monitor, cpu y teclado) FADOEES	37,852.47
1241 221080217A611W00101401 0008	Computadora de escritorio DELL (monitor, cpu y teclado) FADOEES	37,852.47
1241 221080217A611W00101401 0009	Computadora de escritorio DELL (monitor, cpu y teclado) FADOEES	37,852.47
1241 221080217A611W00101401 0010	Computadora de escritorio DELL (monitor, cpu y teclado) FADOEES	37,852.47
1241 221080217A611W00101401 0011	Computadora de escritorio DELL (monitor, cpu y teclado) FADOEES	37,852.47
1241 221080217A611W00101401 0012	Computadora de escritorio DELL (monitor, cpu y teclado) FADOEES	37,852.47
1241 221080217A611W00101401 0013	Computadora de escritorio DELL (monitor, cpu y teclado) FADOEES	37,852.47
1241 221080217A611W00101401 0014	Computadora de escritorio DELL (monitor, cpu y teclado) FADOEES	37,852.47
1241 221080217A611W00101401 0015	Computadora de escritorio DELL (monitor, cpu y teclado) FADOEES	37,852.47
1241 221080217A611W00101401 0016	Computadora de escritorio DELL (monitor, cpu y teclado) FADOEES	37,852.47
1241 221080217A611W00101401 0017	Computadora de escritorio DELL (monitor, cpu y teclado) FADOEES	37,852.47
1241 221080217A611W00101401 0018	Computadora de escritorio DELL (monitor, cpu y teclado) FADOEES	37,852.47
1241 221080217A611W00101401 0019	Computadora de escritorio DELL (monitor, cpu y teclado) FADOEES	37,852.47
1241 221080217A611W00101401 0020	Computadora de escritorio DELL (monitor, cpu y teclado) FADOEES	37,852.47
1241 221080217A611W00101401 0021	Computadora de escritorio DELL (monitor, cpu y teclado) FADOEES	37,852.47
1241 221080217A611W00101401 0022	Computadora de escritorio DELL (monitor, cpu y teclado) FADOEES	37,852.47
1241 221080217A611W00101401 0023	Laptop DELL PROMEP	20,000.00
1241 221080217A611W00101401 0024	Laptop DELL PROMEP	20,000.00
1241 221080217A611W00101401 0025	Laptop DELL PROMEP	20,000.00
1241 221080217A611W00101401 0026	Impresora multifuncional laserjet hp m1132 18ppm PROMEP	2,616.40
1241 3210801174711Z00101401 0003	CAMARA PRO HXR-MC20, MEMORIA SDHC 32 GB Y TRIPIER PORTATIL	36,288.00
1241 3210801174711Z00101401 0004	EQUIPO DE CONMUTADOR TELEFONICO PANASONIC 8 EXT 3 LINEAS	10,672.00
1241 3210801174711Z00101401 0005	EQUIPO DE RED ROUTER, PUNTO DE ACCESO Y SWITCH	8,378.68
1241 3210801174711Z00101401 0006	Multifuncional Epson L210	2,999.01
1241 3210801174711Z00101501 0002	Servidor power edge r720 tipo rack mca. DELL	87,436.53
1241 3210801174711Z00101501 0003	Computadora portatil inspiron seria 7000 mca DELL	18,698.83
1241 3210801174711Z00101501 0004	Computadora portatil inspiron seria 7000 mca DELL	18,698.83
1241 3210801174711Z00101501 0005	Computadora portatil inspiron seria 7000 mca DELL	18,698.83
1241 3210801174711Z00101501 0006	Computadora portatil inspiron seria 7000 mca DELL	18,698.83
1241 3210801174711Z00101501 0007	Computadora portatil inspiron seria 7000 mca DELL	18,698.83
1241 3210801174711Z00101501 0008	Computadora portatil inspiron seria 7000 mca DELL	18,698.83
1241 3210801174711Z00101501 0009	Computadora portatil inspiron seria 7000 mca DELL	18,698.83
1241 3210801174711Z00101501 0010	Computadora portatil inspiron seria 7000 mca DELL	18,698.83
1241 3210801174711Z00101501 0011	Computadora portatil inspiron seria 7000 mca DELL	18,698.83
1241 3210801174711Z00101501 0012	Computadora de escritorio inspiron small desktop 3646 celeron mca DELL F-257	9,427.40
1241 3210801174711Z00101501 0013	Computadora de escritorio inspiron small desktop 3646 celeron mca DELL F-257	9,427.40
1241 3210801174711Z00101501 0014	Computadora de escritorio inspiron small desktop 3646 celeron mca DELL F-257	9,427.40

**SISTEMA CONTABLE 2023**  
**RELACIÓN DE BIENES MUEBLES QUE COMPONEN SU PATRIMONIO**  
**Cuenta Pública al 31 de diciembre de 2023**

Página 4 de 8

Hora: 12:15:52p. m.

Fecha: 11/03/2024

Código	Descripción del Bien	Valor en Libros
1241 3210801174711Z00101501 0015	Computadora de escritorio inspiron small desktop 3646 celeron mca DELL F-257	9,427.40
1241 3210801174711Z00101501 0016	Computadora de escritorio inspiron small desktop 3646 celeron mca DELL F-257	9,427.40
1241 3210801174711Z00101501 0017	Computadora de escritorio inspiron small desktop 3646 celeron mca DELL F-257	9,427.40
1241 3210801174711Z00101501 0018	Computadora de escritorio inspiron small desktop 3646 celeron mca DELL F-257	9,427.40
1241 3210801174711Z00101501 0019	Computadora de escritorio inspiron small desktop 3646 celeron mca DELL F-257	9,427.40
1241 3210801174711Z00101501 0020	Computadora de escritorio inspiron small desktop 3646 celeron mca DELL F-257	9,427.40
1241 3210801174711Z00101501 0021	Computadora de escritorio inspiron small desktop 3646 celeron mca DELL F-257	9,427.41
1241 3210801174711Z00101501 0022	Rocket M5Ti Rocket M5 5ghz mimo 802.11 A/N 500 mw 1 pto. eth, 1pto geth PoE802.3af, GPS (UBRC1 EI58)	3,364.00
1241 3210801174711Z00101501 0023	34dbi de ganancia 648mm de diametro RD5G30, antena airmax parabólica para 5ghz con 30dbi de ganancia 648mm de diametro	5,568.00
1241 3210801174711Z00101501 0024	Cable categ 6 con refuerzo para exteriores	4,872.00
1241 3210801174711Z00101501 0027	Adaptador de 4 puertos FXO Y 4 puertos FXS	6,844.00
1241 3210801174711Z00101501 0028	Dahua dvr5116he-dvr 16 canales full 960h/ 4 audio/hdmi/vga	3,852.36
1241 3210801174711Z00101501 0029	LAPTOP HP ENVY 14 CONACYT	12,749.15
1241 3210801174711Z00101501 0030	1- Tablet marca samsung	2,988.00
1241 3210801174711Z00101801 0002	1-MacBook Air 13.3 NS: SFVFX93ABJ1WK 16/11/2018	15,749.25
1241 3210801174711Z00102001 0002	1Impresora Zebra Print ZC300 (27012020)	37,704.35
1241 3210801174711Z00102001 0003	1Monitor Touch 15" EC LINE 1024x768 FE3901 11/12/2020	7,308.00
1241 321080117AY11Y00101601 0002	1Computadora Portátil Inspiron 145458 PRODEP	20,000.00
1241 321080117AY11Y00101601 0003	1Computadora Portátil Macbook Pro 13.3 PRODEP	20,000.00
1241 321080117AY11Y00101601 0004	1Computadora Portátil Macbook Pro 13.3 PRODEP	19,140.00
1241 321080117AY11Y00101601 0005	2Laptop Dell Alienware 15 Proc. Core i5 8Gb Tb DD	55,799.94
1241 321080117AY11Y00101601 0006	2Laptop Dell Inspiron 153558	18,500.00
1241 321080117AY11Y00101601 0007	10Laptop Dell Inspiron 153558	200,000.03
1241 321080117AY11Y00101601 0008	5Laptop Dell Inspiron 153558	55,334.96
1241 321080117AY11Y00101601 0009	1Impresora Multifuncional HPM225DW	4,060.00
1241 321080117AY11Y00101601 0010	1Impresora 3D con Escáner	33,655.44
1241 321080117AY11Y00101601 0011	1Impresora Láser Xerox 7100_N Vel. 30PPM	37,750.00
1241 321080117AY11Y00101601 0012	1Impresora 3D con Escáner	30,000.04
1241 321080117AY11Y00101601 0013	1Impresora Multifuncional Láser JetPro M521 DN	10,000.00
1241 321080117AY11Y00101601 0014	7Impresora Multifuncional Láser JetPro M521 DN	73,783.05
1241 321080117AY11Y00101601 0015	20PC Dell Precisión WorkStation T7810 DP	808,000.31
1241 321080117AY11Y00101601 0016	3Multifuncional Samsung Proc. Doble Núcleo	176,784.00
1241 321080117AY11Y00101601 0017	1Servidor PowerEdge R530	77,165.00
1241 321080117AY11Y00101601 0018	3NoBreak UPS XL	25,500.01
1241 9210801174711Z00101301 0002	1-minisplit lg de 24000 BTU	9,599.01
1241 9210801174711Z00101301 0003	Minisplit lg de 18000 BTU	7,799.00
1241 9210801174711Z00101301 0004	Minisplit lg de 18000 BTU	7,799.00
1241 9210801174711Z00101401 0002	Aire acondicionado 18000 btu/hr marca lg	7,500.00
1241 9210801174711Z00101401 0003	Aire acondicionado lg 11 btu 220 v mini split mod. sx122cd	4,699.00
1241 9210801174711Z00101401 0004	Reloj checador time office	5,999.00
1241 9210801174711Z00101401 0005	Aire acondicionado LG mini split de 24000 BTU	9,310.00

**SISTEMA CONTABLE 2023**  
**RELACIÓN DE BIENES MUEBLES QUE COMPONEN SU PATRIMONIO**  
**Cuenta Pública al 31 de diciembre de 2023**

Página 5 de 8

Hora: 12:15:52p. m.

Fecha: 11/03/2024

Código	Descripción del Bien	Valor en Libros
1241 9210801174711Z00101401 0006	Aire acondicionado LG mini split de 24000 BTU	9,310.00
1241 9210801174711Z00101401 0007	Aire acondicionado LG mini split de 24000 BTU	9,310.00
1241 9210801174711Z00101501 0002	Aire acondicionado Zmartech 18 BTUS Mini split	2,949.50
1241 9210801174711Z00101501 0003	2Aires acondicionados	29,950.00
1241 9210801174711Z00101601 0002	1MINI SPLIT 18 BTU ZMARTECH Mod. AC182ZTD 03/2016.	6,810.02
1241 9210801174711Z00101601 0003	5Aires Acondicionados Lg 2 Toneladas ModSP242CN	57,499.98
1241 9210801174711Z00101601 0004	2Minisplit LG 2 Toneladas Mod.SP242CN	22,999.99
1241 9210801174711Z00101601 0005	1Minisplit Zmartech Mod. AC122ZT	5,500.00
1241 9210801174711Z00101601 0006	1Reloj Checador Huella 200 Emp.	5,599.00
1241 9210801174711Z00101701 0002	3-Mini Split LG 2 Ton 220V F-IHGEDE169783 01/08/2017	37,256.98
1241 9210801174711Z00101701 0003	1-Aire Acondicionado LG 24 KBTUS Inverter Split Wall F-TPC11254 06/10/2017	13,967.43
1241 921080117AY11Y00101601 0002	1Grabadora Audio Digital Portátil DR100 MKII	8,500.00
1241 921080217A611W00101405 0002	Aire acondicionado mini split LG FAD0EES	10,524.61
1241 921080217A611W00101405 0003	Aire acondicionado mini split LG FAD0EES	10,524.61
1241 921080217A611W00101405 0004	Aire acondicionado mini split LG FAD0EES	10,524.61
1241 921080217A611W00101405 0005	Aire acondicionado mini split LG FAD0EES	10,524.61
1242	Mobiliario y Equipo Educacional y Recreativo	1,308,338.26
1242 1210801174711Z00101401 0003	Video proyector Epson power w11 para CELE	7,627.78
1242 1210801174711Z00101401 0004	Video proyector Epson power w11 para CELE	7,627.78
1242 1210801174711Z00101601 0002	1MICRÓFONO KAPTON DOBLE KMU26	2,600.00
1242 1210801174711Z00101601 0003	2JGO. DE BOCINAS	5,400.00
1242 1210801174711Z00102001 0002	6-Proyector Benq MS550 DLP ANS 3600 VGA 8 BCO. 11022020 F-2204	47,418.48
1242 121080117AY11Y00101201 0002	Proyector Benq ms 502 9 hj comprado con ch 67 agosto 2012 factura A2	6,264.00
1242 121080117AY11Y00101601 0002	2Pantalla P/Proyección Draper Mod. Star de 2.13	22,200.01
1242 121080117AY11Y00101601 0003	2Pantalla Verde Chromakey 8 Ft Altura	6,000.01
1242 121080117AY11Y00101601 0004	2Visor Personal 3D Pantallas HD Oled HMZT3W	52,000.02
1242 121080117AY11Y00101601 0005	1Estación AKG P/Micrófono	14,400.01
1242 121080117AY11Y00101601 0006	1Amplificador Mezclador 240W con USB	27,810.65
1242 1210802159499W00101901 0002	3-Micrómetro Digital 0 a 1" "URREA" 16/12/2019 F-199	30,000.00
1242 321080117AY11Y00101601 0002	1Videocámara XHRNX5R	80,600.05
1242 321080117AY11Y00101601 0003	2Cámara Digital Sony DSCHX400V 18.2 MGXP	15,115.03
1242 321080117AY11Y00101601 0004	2Grúa Soporte Tripie P/Videocámara Prof. Ext. 6.1	33,399.88
1242 321080117AY11Y00101601 0005	1Scáner 3D XYZ Cámara Intel Realsense	20,000.02
1242 321080117AY11Y00101913 0002	1 Dron Equipo de Fotografico y de Video (1Aeronave Peso 1216G)	7,100.00
1242 9210801174711Z00101501 0003	Compresor Zmartech 18 BTUS mini split	2,949.50
1242 9210801174711Z00101501 0005	Podadora mod. 21 P50L20 21'	5,317.29
1242 9210801174711Z00101801 0002	6-PROYECTOR ACER X117, 3600 LANSI 15/10/2018	42,000.00
1242 9210801174711Z00101901 0004	DJI Inspire 2 X5S-Drone Prof. C/Cámara Xenmuse 10/07/2019	113,378.40
1242 9210801174711Z00101901 0005	1-Botarga Lince UPTap 18/09/2019.	26,680.00
1242 921080117AY11Y00101601 0009	1-Videoprojector Sony VPL-EW345 3LCDBRIGTH ERA	11,725.05
1242 921080117AY11Y00101601 0015	2-Tripie 4 Secciones de Aluminio C/Cabeza 7Kg.	17,570.01
1242 921080117AY11Y00101601 0016	1-Kit Iluminación 2 Softbox Foto y Video	3,350.00



**SISTEMA CONTABLE 2023  
RELACIÓN DE BIENES MUEBLES QUE COMPONEN SU PATRIMONIO  
Cuenta Pública al 31 de diciembre de 2023**

Página 6 de 8

Hora: 12:15:52p. m.

Fecha: 11/03/2024

Código	Descripción del Bien	Valor en Libros
1242 921080117AY11Y00101601 0022	2-Lámparas Led Est. Iluminación Prof. Softbox	16,000.00
1242 921080117AY11Y00101601 0025	1-Plotter Design Jet T Z3200 Inyección de Tinta	88,899.15
1242 921080117AY11Y00101601 0033	5-Discos Duros Externos ADATA 2 TB	17,299.95
1242 921080217A611W00101401 0001	Proyector mod d554 VIVITEC tecnología dlp tm PROMEP	7,383.60
1242 921080217A611W00101401 0006	Centro de trabajo con vidrio templado PROMEP	3,712.07
1242 921080217A611W00101401 0007	Centro de trabajo con vidrio templado PROMEP	3,712.07
1242 921080217A611W00101401 0008	Proyector mod d554 VIVITEC tecnología dlp tm FADOEES	7,383.60
1242 921080217A611W00101401 0009	Proyector mod d554 VIVITEC tecnología dlp tm FADOEES	7,383.60
1242 921080217A611W00101401 0010	Proyector mod d554 VIVITEC tecnología dlp tm FADOEES	7,383.60
1242 921080217A611W00101401 0011	Proyector mod d554 VIVITEC tecnología dlp tm FADOEES	7,383.60
1242 921080217A611W00101401 0012	Proyector mod d554 VIVITEC tecnología dlp tm FADOEES	7,383.60
1242 921080217A611W00101401 0013	Proyector mod d554 VIVITEC tecnología dlp tm FADOEES	7,383.60
1242 921080217A611W00101401 0014	Proyector mod d554 VIVITEC tecnología dlp tm FADOEES	7,383.60
1242 921080217A611W00101401 0015	Proyector mod d554 VIVITEC tecnología dlp tm FADOEES	7,383.60
1242 921080217A611W00101401 0016	Proyector mod d554 VIVITEC tecnología dlp tm FADOEES	7,383.60
1242 921080217A611W00101401 0017	Proyector mod d554 VIVITEC tecnología dlp tm FADOEES	7,383.60
1242 921080217A611W00101401 0018	Proyector mod d554 VIVITEC tecnología dlp tm FADOEES	7,383.60
1242 921080217A611W00101401 0019	Proyector mod d554 VIVITEC tecnología dlp tm FADOEES	7,383.60
1242 921080217A611W00101401 0020	Proyector mod d554 VIVITEC tecnología dlp tm FADOEES	7,383.60
1242 921080217A611W00101401 0042	Servidor en torre poweredge T620 FADOEES	83,426.00
1242 921080217A611W00101401 0043	Swich administrable de 48 puertos para rack FADOEES	11,400.00
1242 921080217A611W00101401 0064	Unidad de respaldo de energia (no break) 3000VA FADOEES	6,000.00
1242 921080217A611W00101401 0069	Paquete bibliografico FADOEES	286,444.32
1242 921080217A611W00101401 0070	Mob. Especializado para biblioteca FADOEES	79,540.33
1243	Equipo e Instrumental Médico y de Laboratorio	839,783.42
1243 1010012159413S247C2301 0002	01 Medidor de humedad Para Grano de Cafe Profesional Agotronix	14,298.16
1243 1010012159413S247C2301 0003	01 Horno de secado de mesa Modelo 9025H capacidad:18 litros Intervalo de temperatura: T.A + 10°c	15,701.84
1243 1210802153354W00602101 0002	2-Microscopio Binocular F-D1293 20/12/2021	82,747.44
1243 1210802153354W00602101 0003	1-Axiolab 5 Mat Luz Reflejada F-D1293 20/12/2021	589,999.12
1243 1210802153354W00602101 0004	1-Viscosímetro Mecánico 10-100M CPS F-D1293 20/12/2021	62,114.46
1243 1210802153354W00602101 0005	1-Agitador Orbital HS Digital NTL02 F-D1293 20/12/2021	32,449.84
1243 2210802153354W00602101 0002	1-Kit de Extracción y Purificación de ADN GE-50 RXNS, K182001 F-D1293 20/12/2021	8,932.00
1243 2210802153354W00602101 0003	1-Kit de Pipetas: Proline Plus 728060-NT L06 F-D1293 20/12/2021	16,356.00
1243 2210802153354W00602101 0004	2-Linterna UV de 365 Nm Proforus F-D1293 20/12/2021	17,184.56
1244	Vehículos y Equipo de Transporte	5,815,871.91
1244 1010011152816C00702301 0002	1 Adq de Vehiculo Marca Volkswagen, modelo 2024, motor 36801255, serie 3MN2M62PRD301378, color Blanco, 4 cilindros, 2 puertas, Nacional (factura No. TPA00001241)	1,684,128.09
1244 1010011152816C00702301 0003	1 Adq de Vehiculo Marca Volkswagen, modelo 2024, motor 36802643, serie 3MN2M62P7RD301528, color Blanco, 4 cilindros, 1 puerta, Nacional (factura No. TPA00001242)	2,315,871.91

**SISTEMA CONTABLE 2023**  
**RELACIÓN DE BIENES MUEBLES QUE COMPONEN SU PATRIMONIO**  
**Cuenta Pública al 31 de diciembre de 2023**

Página 7 de 8

Hora: 12:15:52p. m.

Fecha: 11/03/2024

Código	Descripción del Bien	Valor en Libros
1244 1010011152818C00902301 0002	1 Adq de Vehiculo Marca Volkswagen, modelo 2024, motor 36801255, serie 3MN2M62PRD301378, color Blanco, 4 cilindros, 2 puertas, Nacional (factura No. TPA000001241)	15,913.91
1244 1010011152836C01802301 0002	1 Adq de Vehiculo Marca Volkswagen, modelo 2024, motor 36801255, serie 3MN2M62PRD301378, color Blanco, 4 cilindros, 2 puertas, Nacional (factura No. TPA000001241)	49,958.00
1244 1010011152836C01802301 0003	1 Adq de Vehiculo Marca Volkswagen modelo 2024, motor 36801256, serie 3MN2M62P5RD301379, color Blanco, 4 cilindros, 2 puertas, Nacional (factura No. TPA000001243)	1,750,000.00
1246	Maquinaria, Otros Equipos y Herramientas	4,338,379.68
1246 2210801174711Z00101701 0002	1Motor Sae Mini Baja 2017 19L2320054G1 FA205 07/08/2017	12,500.00
1246 2210801174711Z00102001 0002	1Bomba Mod.EQKOR1.2R1513 (21012020)	18,106.61
1246 2210801174711Z00102001 0003	Motobomba Mod. WL30XHDX 3*3 c/alert	5,463.00
1246 3210801174711Z00101701 0002	1Martillo Mod.061125A4G1 GBH220 P	4,047.08
1246 3210801174711Z00102001 0002	1Tractor Jardinero MTD 547CC 42" FTPC001456 09/10/2020	50,000.00
1246 5210801174711Z00101501 0002	Torre de 15mts incluye base, copete, retenida y soportes	26,680.00
1246 5210801174711Z00101501 0003	Pararrayos de protección dipolo	3,712.00
1246 6210802153354W00602101 0002	1-Soldadora de Plasma 110-220W F-257 20/12/2021	46,400.00
1246 6210802153354W00602101 0003	1-Acurris PowerVolt High 300V/2000mA F-D1293 20/12/2021	7,499.40
1246 6210802153354W00602101 0004	1-Congelador Tapa de Cofre de 3.7'3 F-D1293 20/12/2021	9,499.24
1246 6210802153354W00602101 0005	1-A 11 Basic Molino de Análisis F-D1293 20/12/2021	59,531.20
1246 6210802153354W00602101 0006	1-Kit de Experimentos de Electricidad y Magnetismo F-D1293 20/12/2021	8,560.80
1246 6210802153354W00602101 0009	2-Termoagitador L19 Plancha Aluminio Código: AR-311 F-D1293 20/12/2021	25,708.12
1246 6210802153354W00602101 0010	1-Colorimetro Multiparamétrico WD-100 F-D1293 20/12/2021	37,120.00
1246 6210802153354W00602101 0011	1-Cámara Electroforética Thermo, Scientific Código P8DS-1 F-D1293 20/12/2021	52,809.38
1246 6210802153354W00602101 0012	1-Empacadora al Vacío Modelo DZ300 F-D1293 20/12/2021	44,776.00
1246 6210802153354W00602101 0013	1-Molino de Carne Comercial de 3/4 HP F-D1293 20/12/2021	17,698.60
1246 621080217A611W00101401 0002	Unidad de respaldo de energia (no break) 1400 VA FAD0EES	12,000.00
1246 621080217A611W00101401 0003	Unidad de respaldo de energia (no break) 1400 VA FAD0EES	12,000.00
1246 621080217A611W00101401 0004	Unidad de respaldo de energia (no break) 1400 VA FAD0EES	12,000.00
1246 621080217A611W00101401 0005	Unidad de respaldo de energia (no break) 1400 VA FAD0EES	12,000.00
1246 621080217A611W00101401 0006	Unidad de respaldo de energia (no break) 1400 VA FAD0EES	12,000.00
1246 621080217A611W00101401 0007	Unidad de respaldo de energia (no break) 1400 VA FAD0EES	12,000.00
1246 621080217A611W00101401 0008	Unidad de respaldo de energia (no break) 1400 VA FAD0EES	12,000.00
1246 621080217A611W00101401 0009	Unidad de respaldo de energia (no break) 1400 VA FAD0EES	12,000.00
1246 621080217A611W00101401 0010	Unidad de respaldo de energia (no break) 1400 VA FAD0EES	12,000.00
1246 621080217A611W00101401 0011	Unidad de respaldo de energia (no break) 1400 VA FAD0EES	12,000.00
1246 621080217A611W00101401 0012	Unidad de respaldo de energia (no break) 1400 VA FAD0EES	12,000.00
1246 621080217A611W00101401 0013	Unidad de respaldo de energia (no break) 1400 VA FAD0EES	12,000.00
1246 621080217A611W00101401 0014	Unidad de respaldo de energia (no break) 1400 VA FAD0EES	12,000.00
1246 621080217A611W00101401 0015	Unidad de respaldo de energia (no break) 1400 VA FAD0EES	12,000.00
1246 621080217A611W00101401 0016	Unidad de respaldo de energia (no break) 1400 VA FAD0EES	12,000.00
1246 621080217A611W00101401 0017	Unidad de respaldo de energia (no break) 1400 VA FAD0EES	12,000.00
1246 621080217A611W00101401 0018	Unidad de respaldo de energia (no break) 1400 VA FAD0EES	12,000.00

**SISTEMA CONTABLE 2023**  
**RELACIÓN DE BIENES MUEBLES QUE COMPONEN SU PATRIMONIO**  
**Cuenta Pública al 31 de diciembre de 2023**

Página 8 de 8

Hora: 12:15:52p. m.

Fecha: 11/03/2024

Código	Descripción del Bien	Valor en Libros
1246 621080217A611W00101401 0019	Unidad de respaldo de energia (no break) 1400 VA FADOEES	12,000.00
1246 621080217A611W00101401 0020	Unidad de respaldo de energia (no break) 1400 VA FADOEES	12,000.00
1246 621080217A611W00101401 0021	Unidad de respaldo de energia (no break) 1400 VA FADOEES	12,000.00
1246 621080217A611W00101401 0022	Unidad de respaldo de energia (no break) 1400 VA FADOEES	12,000.00
1246 7210802153354W00602101 0002	1-Rampa Hidráulica 4.5 Tons. F-257 20/12/2021	71,920.00
1246 7210802153354W00602101 0003	1-Cortadora Metal 14" F-257 20/12/2021	16,514.92
1246 7210802153354W00602101 0004	1-Esmeril de Banco 8" F-257 20/12/2021	7,540.00
1246 7210802153354W00602101 0005	1-Pulidora-Lijadora Angular F-257 20/12/2021	8,062.00
1246 7210802153354W00602101 0006	1-Cizalla 384W F-257 20/12/2021	15,567.20
1246 7210802153354W00602101 0007	1-Compresor 1.6 HP 15 Galones F-257 20/12/2021	17,800.20
1246 7210802153354W00602101 0008	1-Set Maestro de Machuelos y Tarrajas SAE F-257 20/12/2021	12,219.44
1246 7210802153354W00602101 0009	1-26" Gabinete con Ruedas de 7 Gavetas F-257 20/12/2021	26,309.96
1246 7210802153354W00602101 0010	1-Pistola Neumática Premium 1/2 F-257 20/12/2021	7,719.22
1246 7210802153354W00602101 0011	1-Soldadora Multiprocesos 110-220V F-257 20/12/2021	58,000.00
1246 7210802153354W00602101 0012	1-Máquina de Soldar Microalambre F-257 20/12/2021	64,100.00
1246 7210802153354W00602101 0013	1-Cortadora de Lámina con Pedal Industrial F-257 20/12/2021	75,999.72
1246 7210802153354W00602101 0014	1-Torno Manual para Metal Unimaq Mod. UNI-400X1000 F-D1293 20/12/2021	247,505.31
1246 7210802153354W00602101 0015	1-Balanza Analítica ENTRIS 124i-1S F-D1293 20/12/2021	42,574.32
1246 7210802153354W00602101 0016	2-L Bomba Vacío Lubricada FELISA FE-1500 F-D1293 20/12/2021	153,901.84
1246 7210802153354W00602101 0017	1-Centrífuga con Pantalla LED F-D1293 20/12/2021	89,900.00
1246 7210802153354W00602101 0018	1-Estufa de Cultivo FELISA Fe-291ad. F-D1293 20/12/2021	37,999.28
1246 7210802153354W00602101 0019	1-Baño Ultrasonico ELMASONIC 180 FER-ESC-00.NTL02 F-D1293 20/12/2021	89,900.00
1246 7210802153354W00602101 0020	1-Descremadora Tolva 12L F-D1293 20/12/2021	59,740.00
1246 7210802153354W00602101 0021	1-Set de Herramientas Mecánicas 239 PZS F-257 20/12/2021	7,540.00
1246 7210802153354W00602101 0022	1-Dobladora de Lámina Manual 48" F-257 20/12/2021	17,400.00
1246 7210802153354W00602101 0024	1-Prensa de Acero Inoxidabe para Quesos F-D1293 20/12/2021	14,999.99
1246 7210802153354W00602101 0025	1-Centro de Maquinado Vertical F-ANTHAAS23176 30/12/2021	2,513,054.85

SISTEMA CONTABLE 2023  
RELACIÓN DE BIENES INMUEBLES QUE COMPONEN SU PATRIMONIO  
Cuenta Pública al 31 de diciembre de 2023

Página 1 de 1

Hora: 12:16:03p. m.

Fecha: 11/03/2024

Código	Descripción del Bien	Valor en Libros
1231	Terrenos	1,824,460.35
1231 121080117A511X00301501 0002	Terrenos	1,824,460.35
1233	Edificios no Habitacionales	67,300,291.82
1233 1210802953354W00601301 0002	Construcción de la 2a Etapa de Unidad de Docencia	14,797,762.78
1233 1210802953354W00601401 0004	Construccion de Laboratorio LT1 y Obra Exterior	11,838,137.03
1233 1210802953354W00601401 0005	Terminacion de la Laboratorio LT 1 y Obra Exterior	3,161,862.97
1233 1210802953354W00601601 0006	Terminacion de Construccion y Equipamiento del Laboratorio Taller 1	24,729,636.17
1233 1210802953354W00601701 0007	Rehabilitacion, Equipamiento y Mobiliario para el Laboratorio y Talleres	3,615,367.00
1233 1210802959599W00101401 0003	Construccion de Modulos de Unidad Docencia	9,157,525.87

**SISTEMA CONTABLE 2023**  
**RELACIÓN DE ACTIVOS INTANGIBLES QUE COMPONEN SU PATRIMONIO**  
**Cuenta Pública al 31 de diciembre de 2023**

Página 1 de 1

Hora: 12:16:15p. m.

Fecha: 11/03/2024

Código	Descripción del Bien	Valor en Libros
1254	Licencias	198,210.00
1254 121080117AY11Y00101901 0002	Licencia de Software de Diseño Asistido por Computador CAD	198,210.00