

SISTEMA CONTABLE 2023
ESTADO DE SITUACIÓN FINANCIERA
AL 31 DE DICIEMBRE DEL 2023
 (Cifras en Pesos)

Concepto	2023	2022	Concepto	2023	2022
ACTIVO			PASIVO		
Activo Circulante			Pasivo Circulante		
Efectivo y Equivalentes	37,264,544.88	28,756,092.37	Cuentas por Pagar a Corto Plazo	15,675,750.93	10,823,673.76
Derechos a Recibir Efectivo o Equivalentes	0.00	0.00	Documentos por Pagar a Corto Plazo	0.00	0.00
Derechos a Recibir Bienes o Servicios	0.00	0.00	Porción a Corto Plazo de la Deuda Pública a Largo Plazo	0.00	0.00
Inventarios	0.00	0.00	Títulos y Valores a Corto Plazo	0.00	0.00
Almacenes	0.00	0.00	Pasivos Diferidos a Corto Plazo	0.00	0.00
Estimación por Pérdida o Deterioro de Activos Circulantes	0.00	0.00	Fondos y Bienes de Terceros en Garantía y/o Administración a Corto Plazo	814,658.48	589,895.83
Otros Activos Circulantes	0.00	0.00	Provisiones a Corto Plazo	0.00	0.00
Total de Activos Circulantes	37,264,544.88	28,756,092.37	Otros Pasivos a Corto Plazo	4,063,987.94	5,904,091.25
Activo No Circulante			Total de Pasivos Circulantes	20,554,397.35	17,317,660.84
Inversiones Financieras a Largo Plazo	0.00	0.00	Pasivo No Circulante		
Derechos a Recibir Efectivo o Equivalentes a Largo Plazo	351,400.00	515,851.99	Cuentas por Pagar a Largo Plazo	0.00	0.00
Bienes Inmuebles, Infraestructura y Construcciones en Proceso	189,999,059.13	171,003,397.28	Documentos por Pagar a Largo Plazo	0.00	0.00
Bienes Muebles	24,062,950.72	20,040,384.96	Deuda Pública a Largo Plazo	0.00	0.00
Activos Intangibles	2,607,259.79	2,457,898.19	Pasivos Diferidos a Largo Plazo	84,942.87	9,395.69
Depreciación, Deterioro y Amortización Acumulada de Bienes	(7,538,086.24)	(7,939,339.64)	Fondos y Bienes de Terceros en Garantía y/o Administración a Largo Plazo	1,271,721.57	722,241.21
Activos Diferidos	26,962,721.73	26,962,721.73	Provisiones a Largo Plazo	0.00	0.00
Estimación por Pérdida o Deterioro de Activos no Circulantes	0.00	0.00			
Otros Activos no Circulantes	0.00	0.00	Total de Pasivos No Circulantes	1,356,664.44	731,636.90
Total de Activos No Circulantes	236,445,305.13	213,040,914.51	Total del Pasivo	21,911,061.79	18,049,297.74
Total del Activo	273,709,850.01	241,797,006.88	HACIENDA PÚBLICA / PATRIMONIO		
			Hacienda Pública/Patrimonio Contribuido	40,593,950.00	40,593,950.00
			Aportaciones	0.00	0.00
			Donaciones de Capital	40,593,950.00	40,593,950.00
			Actualización de la Hacienda Pública/Patrimonio	0.00	0.00
			Hacienda Pública/Patrimonio Generado	211,204,838.22	183,153,759.14
			Resultados del Ejercicio (Ahorro/Desahorro)	10,925,125.48	9,485,652.70
			Resultados de Ejercicios Anteriores	200,279,712.74	173,668,106.44
			Revalúos	0.00	0.00
			Reservas	0.00	0.00
			Rectificaciones de Resultados de Ejercicios Anteriores	0.00	0.00
			Exceso o Insuficiencia en la Actualización de la Hacienda Pública/Patrimonio	0.00	0.00
			Resultado por Posición Monetaria	0.00	0.00
			Resultado por Tenencia de Activos no Monetarios	0.00	0.00
			Total Hacienda Pública/Patrimonio	251,798,788.22	223,747,709.14
			Total del Pasivo y Hacienda Pública/Patrimonio	273,709,850.01	241,797,006.88

SISTEMA CONTABLE 2023
ESTADO DE ACTIVIDADES
DEL 1o. DE ENERO AL 31 DE DICIEMBRE DE 2023
 (Cifras en Pesos)

Concepto	2023	2022
INGRESOS Y OTROS BENEFICIOS		
<i>Ingresos de Gestión</i>	20,905,476.19	0.00
Impuestos	0.00	0.00
Cuotas y Aportaciones de Seguridad Social	0.00	0.00
Contribuciones de Mejoras	0.00	0.00
Derechos	0.00	0.00
Productos	0.00	0.00
Aprovechamientos	0.00	0.00
Ingresos por Venta de Bienes y Prestación de Servicios	20,905,476.19	0.00
<i>Participaciones, Aportaciones, Convenios, Incentivos Derivados de la Colaboración Fiscal, Fondos Distintos de Aportaciones, Transferencias, Asignaciones, Subsidios y Subvenciones, y Pensiones y Jubilaciones</i>	96,006,904.54	98,400,131.89
Participaciones, Aportaciones, Convenios, Incentivos Derivados de la Colaboración Fiscal y Fondos Distintos de Aportaciones	0.00	0.00
Transferencias, Asignaciones, Subsidios y Subvenciones, y Pensiones y Jubilaciones	96,006,904.54	98,400,131.89
<i>Otros Ingresos y Beneficios</i>	3,004.43	22.68
Ingresos Financieros	0.00	0.00
Incremento por Variación de Inventarios	0.00	0.00
Disminución del Exceso de Estimaciones por Pérdida o Deterioro u Obsolescencia	0.00	0.00
Disminución del Exceso de Provisiones	0.00	0.00
Otros Ingresos y Beneficios Varios	3,004.43	22.68
Total de Ingresos y Otros Beneficios	116,915,385.16	98,400,154.57
GASTOS Y OTRAS PÉRDIDAS		
<i>Gastos de Funcionamiento</i>	105,783,153.88	88,681,564.00
Servicios Personales	73,470,406.13	67,153,853.77
Materiales y Suministros	9,474,664.34	4,418,021.18
Servicios Generales	22,838,083.41	17,109,689.05
<i>Transferencias, Asignaciones, Subsidios y Otras Ayudas</i>	0.00	0.00
Transferencias Internas y Asignaciones al Sector Público	0.00	0.00
Transferencias al Resto del Sector Público	0.00	0.00
Subsidios y Subvenciones	0.00	0.00
Ayudas Sociales	0.00	0.00
Pensionamientos y Jubilaciones	0.00	0.00
Transferencias a Fideicomisos, Mandatos y Contratos Análogos	0.00	0.00
Transferencias a la Seguridad Social	0.00	0.00
Donativos	0.00	0.00
Transferencias al Exterior	0.00	0.00
<i>Participaciones y Aportaciones</i>	0.00	0.00
Participaciones	0.00	0.00
Aportaciones	0.00	0.00
Convenios	0.00	0.00
<i>Intereses, Comisiones y Otros Gastos de la Deuda Pública</i>	0.00	0.00
Intereses de la Deuda Pública	0.00	0.00
Comisiones de la Deuda Pública	0.00	0.00
Gastos de la Deuda Pública	0.00	0.00
Costo por Coberturas	0.00	0.00
Apoyos Financieros	0.00	0.00
<i>Otros Gastos y Pérdidas Extraordinarias</i>	207,105.80	232,937.87
Estimaciones, Depreciaciones, Deterioros, Obsolescencia y Amortizaciones	200,957.80	0.00
Provisiones	0.00	0.00
Disminución de Inventarios	0.00	0.00
Otros Gastos	6,148.00	232,937.87
<i>Inversión Pública</i>	0.00	0.00
Inversión Pública no Capitalizable	0.00	0.00
Total de Gastos y Otras Pérdidas	105,990,259.68	88,914,501.87
Resultados del Ejercicio (Ahorro/Desahorro)	10,925,125.48	9,485,652.70

SISTEMA CONTABLE 2023
ESTADO DE VARIACIÓN EN LA HACIENDA PÚBLICA
DEL 01 DE ENERO AL 31 DE DICIEMBRE DE 2023

(Cifras en Pesos)

Página 1 de 1

Fecha:

06/03/2024

Concepto	Hacienda Pública / Patrimonio Contribuido	Hacienda Pública / Patrimonio Generado de Ejercicios Anteriores	Hacienda Pública / Patrimonio Generado del Ejercicio	Exceso o Insuficiencia en la Actualización de la Hacienda Pública/Patrimonio	Total
Hacienda Pública / Patrimonio Contribuido Neto de 2022	40,593,950.00				40,593,950.00
Aportaciones	0.00				0.00
Donaciones de Capital	40,593,950.00				40,593,950.00
Actualización de la Hacienda Pública/Patrimonio	0.00				0.00
Hacienda Pública / Patrimonio Generado Neto de 2022		173,668,106.44	9,485,652.70		183,153,759.14
Resultados del Ejercicio (Ahorro/Desahorro)			9,485,652.70		9,485,652.70
Resultado de Ejercicios Anteriores		173,668,106.44			173,668,106.44
Revalúos		0.00			0.00
Reservas		0.00			0.00
Rectificaciones de Resultados de Ejercicios Anteriores		0.00			0.00
Exceso o Insuficiencia en la Actualización de la Hacienda Pública / Patrimonio Neto de 2022				0.00	0.00
Resultado por Posición Monetaria				0.00	0.00
Resultado por Tenencia de Activos no Monetarios				0.00	0.00
Hacienda Pública / Patrimonio Neto Final de 2022	40,593,950.00	173,668,106.44	9,485,652.70	0.00	223,747,709.14
Cambios en la Hacienda Pública / Patrimonio Contribuido Neto de 2023	0.00				0.00
Aportaciones	0.00				0.00
Donaciones de Capital	0.00				0.00
Actualización de la Hacienda Pública/Patrimonio	0.00				0.00
Variaciones de la Hacienda Pública / Patrimonio Generado Neto de 2023		26,611,606.30	1,439,472.78		28,051,079.08
Resultados del Ejercicio (Ahorro/Desahorro)			10,925,125.48		10,925,125.48
Resultados de Ejercicios Anteriores		26,611,606.30	(9,485,652.70)		17,125,953.60
Revalúos			0.00		0.00
Reservas			0.00		0.00
Rectificaciones de Resultados de Ejercicios Anteriores			0.00		0.00
Cambios en el Exceso o Insuficiencia en la Actualización de la Hacienda Pública / Patrimonio Neto de 2023				0.00	0.00
Resultado por Posición Monetaria				0.00	0.00
Resultado por Tenencia de Activos no Monetarios				0.00	0.00
Hacienda Pública / Patrimonio Neto Final de 2023	40,593,950.00	200,279,712.74	10,925,125.48	0.00	251,798,788.22

SISTEMA CONTABLE 2023
ESTADO DE CAMBIOS EN LA SITUACIÓN FINANCIERA
DEL 1o. DE ENERO AL 31 DE DICIEMBRE DE 2023
 (Cifras en Pesos)

Página 1 de 1

Fecha: 06/03/2024

Concepto	Origen	Aplicación
ACTIVO	164,451.99	32,077,295.12
Activo Circulante	0.00	8,508,452.51
Efectivo y Equivalentes	0.00	8,508,452.51
Derechos a Recibir Efectivo o Equivalentes	0.00	0.00
Derechos a Recibir Bienes o Servicios	0.00	0.00
Inventarios	0.00	0.00
Almacenes	0.00	0.00
Estimación por Pérdida o Deterioro de Activos Circulantes	0.00	0.00
Otros Activos Circulantes	0.00	0.00
Activo No Circulante	164,451.99	23,568,842.61
Inversiones Financieras a Largo Plazo	0.00	0.00
Derechos a Recibir Efectivo o Equivalentes a Largo Plazo	164,451.99	0.00
Bienes Inmuebles, Infraestructura y Construcciones en Proceso	0.00	18,995,661.85
Bienes Muebles	0.00	4,022,565.76
Activos Intangibles	0.00	149,361.60
Depreciación, Deterioro y Amortización Acumulada de Bienes	0.00	401,253.40
Activos Diferidos	0.00	0.00
Estimación por Pérdida o Deterioro de Activos no Circulantes	0.00	0.00
Otros Activos no Circulantes	0.00	0.00
PASIVO	5,701,867.36	1,840,103.31
Pasivo Circulante	5,076,839.82	1,840,103.31
Cuentas por Pagar a Corto Plazo	4,852,077.17	0.00
Documentos por Pagar a Corto Plazo	0.00	0.00
Porción a Corto Plazo de la Deuda Pública a Largo Plazo	0.00	0.00
Títulos y Valores a Corto Plazo	0.00	0.00
Pasivos Diferidos a Corto Plazo	0.00	0.00
Fondos y Bienes de Terceros en Garantía y/o Administración a Corto Plazo	224,762.65	0.00
Provisiones a Corto Plazo	0.00	0.00
Otros Pasivos a Corto Plazo	0.00	1,840,103.31
Pasivo No Circulante	625,027.54	0.00
Cuentas a Pagar a Largo Plazo	0.00	0.00
Documentos por Pagar a Largo Plazo	0.00	0.00
Deuda Pública a Largo Plazo	0.00	0.00
Pasivos Diferidos a Largo Plazo	75,547.18	0.00
Fondos y Bienes de Terceros en Garantía y/o Administración a Largo Plazo	549,480.36	0.00
Provisiones a Largo Plazo	0.00	0.00
HACIENDA PÚBLICA/PATRIMONIO	28,051,079.08	0.00
Hacienda Pública/Patrimonio Contribuido	0.00	0.00
Aportaciones	0.00	0.00
Donaciones de Capital	0.00	0.00
Actualización de la Hacienda Pública/Patrimonio	0.00	0.00
Hacienda Pública/Patrimonio Generado	28,051,079.08	0.00
Resultados del Ejercicio (Ahorro/Desahorro)	1,439,472.78	0.00
Resultados de Ejercicios Anteriores	26,611,606.30	0.00
Revalúos	0.00	0.00
Reservas	0.00	0.00
Rectificaciones de Resultados de Ejercicios Anteriores	0.00	0.00
Exceso o Insuficiencia en la Actualización de la Hacienda Pública/Patrimonio	0.00	0.00
Resultado por Posición Monetaria	0.00	0.00
Resultado por Tenencia de Activos no Monetarios	0.00	0.00

SISTEMA CONTABLE 2023
ESTADO DE FLUJOS DE EFECTIVO
DEL 01 DE ENERO AL 31 DE DICIEMBRE DE 2023
 (Cifras en Pesos)

Página 1 de 1

Fecha: 06/03/2024

Concepto	2023	2022
Flujos de Efectivo de las Actividades de Operación		
Origen	116,915,385.16	98,400,154.57
Impuestos	0.00	0.00
Cuotas y Aportaciones de Seguridad Social	0.00	0.00
Contribuciones de Mejoras	0.00	0.00
Derechos	0.00	0.00
Productos	0.00	0.00
Aprovechamientos	0.00	0.00
Ingresos por Venta de Bienes y Prestación de Servicios	0.00	0.00
Participaciones, Aportaciones, Convenios, Incentivos Derivados de la Colaboración Fiscal y Fondos Distintos de Aportaciones	0.00	0.00
Transferencias, Asignaciones, Subsidios y Subvenciones, y Pensiones y Jubilaciones	0.00	0.00
Otros Orígenes de Operación	116,915,385.16	98,400,154.57
Aplicación	105,990,259.68	88,914,501.87
Servicios Personales	73,470,406.13	67,153,853.77
Materiales y Suministros	9,474,664.34	4,418,021.18
Servicios Generales	22,838,083.41	17,109,689.05
Transferencias Internas y Asignaciones al Sector Público	0.00	0.00
Trasferencias al Resto del Sector Público	0.00	0.00
Subsidios y Subvenciones	0.00	0.00
Ayudas Sociales	0.00	0.00
Pensiones y Jubilaciones	0.00	0.00
Transferencias a Fideicomisos, Mandatos y Contratos Análogos	0.00	0.00
Transferencias a la Seguridad Social	0.00	0.00
Donativos	0.00	0.00
Transferencias al Exterior	0.00	0.00
Participaciones	0.00	0.00
Aportaciones	0.00	0.00
Convenios	0.00	0.00
Otras Aplicaciones de Operación	207,105.80	232,937.87
Flujos Netos de Efectivo de las Actividades de Operación	10,925,125.48	9,485,652.70
Flujos de Efectivo de las Actividades de Inversión		
Origen	27,306,317.49	143,142,601.33
Bienes Inmuebles, Infraestructura y Construcciones en Proceso	0.00	0.00
Bienes Muebles	530,259.20	0.00
Otros Orígenes de Inversión	26,776,058.29	143,142,601.33
Aplicación	33,584,754.51	138,497,220.84
Bienes Inmuebles, Infraestructura y Construcciones en Proceso	18,995,661.85	129,953,537.28
Bienes Muebles	4,552,824.96	6,269,785.37
Otras Aplicaciones de Inversión	10,036,267.70	2,273,898.19
Flujos Netos de Efectivo de las Actividades de Inversión	(6,278,437.02)	4,645,380.49
Flujos de Efectivo de las Actividades de Financiamiento		
Origen	9,259,290.97	1,246,986.90
Endeudamiento Neto	0.00	0.00
Interno	0.00	0.00
Externo	0.00	0.00
Otros Orígenes de Financiamiento	9,259,290.97	1,246,986.90
Aplicación	5,397,526.92	4,417,712.83
Servicios de la Deuda	0.00	0.00
Interno	0.00	0.00
Externo	0.00	0.00
Otras Aplicaciones de Financiamiento	5,397,526.92	4,417,712.83
Flujos Netos de Efectivo por Actividades de Financiamiento	3,861,764.05	(3,170,725.93)
Incremento/Disminución Neta en el Efectivo y Equivalentes al Efectivo	8,508,452.51	10,960,307.26
Efectivo y Equivalentes al Efectivo al Inicio del Ejercicio	28,756,092.37	17,795,785.11
Efectivo y Equivalentes al Efectivo al Final del Ejercicio	37,264,544.88	28,756,092.37

SISTEMA CONTABLE 2023
ESTADO ANALITICO DEL ACTIVO
DEL 01 DE ENERO AL 31 DE DICIEMBRE DEL 2023
 (Cifras en Pesos)

Página 1 de 1

Fecha: 06/03/2024

Concepto	Saldo Inicial	Cargos del Período	Abonos del Período	Saldo Final	Variación del Período
ACTIVO	241,797,006.88	477,217,485.36	445,304,642.23	273,709,850.01	31,912,843.13
ACTIVO CIRCULANTE	28,756,092.37	442,738,047.61	434,229,595.10	37,264,544.88	8,508,452.51
Efectivo y Equivalentes	28,756,092.37	442,094,906.37	433,586,453.86	37,264,544.88	8,508,452.51
Derechos a Recibir Efectivo o Equivalentes	0.00	643,141.24	643,141.24	0.00	0.00
Derechos a Recibir Bienes o Servicios	0.00	0.00	0.00	0.00	0.00
Inventarios	0.00	0.00	0.00	0.00	0.00
Almacenes	0.00	0.00	0.00	0.00	0.00
Estimación por Pérdida o Deterioro de Activos Circulantes	0.00	0.00	0.00	0.00	0.00
Otros Activos Circulantes	0.00	0.00	0.00	0.00	0.00
ACTIVO NO CIRCULANTE	213,040,914.51	34,479,437.75	11,075,047.13	236,445,305.13	23,404,390.62
Inversiones Financieras a Largo Plazo	0.00	0.00	0.00	0.00	0.00
Derechos a Recibir Efectivo o Equivalentes a Largo Plazo	515,851.99	0.00	164,451.99	351,400.00	(164,451.99)
Bienes Inmuebles, Infraestructura y Construcciones en Proceso	171,003,397.28	18,995,661.85	0.00	189,999,059.13	18,995,661.85
Bienes Muebles	20,040,384.96	5,448,524.96	1,425,959.20	24,062,950.72	4,022,565.76
Activos Intangibles	2,457,898.19	149,361.60	0.00	2,607,259.79	149,361.60
Depreciación, Deterioro y Amortización Acumulada de Bienes	(7,939,339.64)	602,211.20	200,957.80	(7,538,086.24)	401,253.40
Activos Diferidos	26,962,721.73	9,283,678.14	9,283,678.14	26,962,721.73	0.00
Estimación por Pérdida o Deterioro de Activos no Circulantes	0.00	0.00	0.00	0.00	0.00
Otros Activos no Circulantes	0.00	0.00	0.00	0.00	0.00

DENOMINACIÓN DE LAS DEUDAS	MONEDA DE CONTRATACIÓN	INSTITUCIÓN O PAIS ACREEDOR	SALDO INICIAL DEL PERÍODO	SALDO FINAL DEL PERÍODO
DEUDA PÚBLICA				
Corto Plazo				
Deuda Interna			0.00	0.00
Instituciones de Crédito				
BBVA MEXICO, S.A.	Moneda Nacional	México	0.00	0.00
BANOBRAS, S.N.C.	Moneda Nacional	México	0.00	0.00
BANORTE, S.A.	Moneda Nacional	México	0.00	0.00
INTERACCIONES, S.A.	Moneda Nacional	México	0.00	0.00
SANTANDER, S.A.	Moneda Nacional	México	0.00	0.00
SCOTIABANK INVERLAT, S.A.	Moneda Nacional	México	0.00	0.00
Títulos y Valores	Moneda Nacional	México	0.00	0.00
Arrendamientos Financieros	Moneda Nacional	México	0.00	0.00
Deuda Externa			0.00	0.00
Organismos Financieros Internacionales				
Deuda Bilateral				
Títulos y Valores				
Arrendamientos Financieros				
Subtotal de Deuda Pública a Corto Plazo			0.00	0.00
Largo Plazo				
Deuda Interna			0.00	0.00
Instituciones de Crédito				
BBVA MEXICO, S.A.	Moneda Nacional	México	0.00	0.00
BANOBRAS, S.N.C.	Moneda Nacional	México	0.00	0.00
BANORTE, S.A.	Moneda Nacional	México	0.00	0.00
SANTANDER, S.A.	Moneda Nacional	México	0.00	0.00
Títulos y Valores	Moneda Nacional	México	0.00	0.00
Arrendamientos Financieros	Moneda Nacional	México	0.00	0.00
Deuda Externa			0.00	0.00
Organismos Financieros Internacionales				
Deuda Bilateral				
Títulos y Valores				
Arrendamientos Financieros				
Subtotal de Deuda Pública a Largo Plazo			0.00	0.00
Total de Otros Pasivos	Moneda Nacional	México	18,049,297.74	21,911,061.79
Total de Deuda Pública y Otros Pasivos			18,049,297.74	21,911,061.79

SISTEMA CONTABLE 2023
INFORME SOBRE PASIVOS CONTINGENTES
DEL 1o. DE ENERO AL 31 DE DICIEMBRE DE 2023

De conformidad a las Principales Reglas de Registro y Valoración del Patrimonio (Elementos Generales), emitidas por el Consejo Nacional de Armonización Contable, publicadas en el capítulo reformado en el Diario Oficial de la Federación el 06 de octubre del 2014, y última reforma del 23 de diciembre de 2020, los Pasivos Contingentes consideran:

- a) Una obligación posible, surgida a raíz de sucesos pasados, cuya existencia ha de ser confirmada sólo por la ocurrencia, o en su caso, por la no ocurrencia, de uno o más eventos inciertos en el futuro, que no están enteramente bajo el control del Ente Público.
- b) Una obligación presente, surgida a raíz de sucesos pasados, que no se ha reconocido contablemente porque: no es probable que la entidad tenga que satisfacerla, desprendiéndose de recursos que incorporen beneficios económicos; o bien el importe de la obligación no pueda ser medido con la suficiente fiabilidad.

Al respecto, se informa que éste Ente Público a esta fecha **NO cuenta con Pasivos Contingentes** significativos pendientes de pago, ya que estos se reconocen y se liquidan en el transcurso del ejercicio, en la vigencia del presupuesto.

NOTAS A LOS ESTADOS FINANCIEROS

Introducción

Atendiendo a lo establecido por el artículo 17 de la Ley General de Contabilidad Gubernamental, cada ente público es responsable de su contabilidad, de la operación del sistema y en consecuencia de la información que proporciona para la integración de la Cuenta Pública.

De conformidad al artículo 46, fracción I, inciso g), 47, 48 y 49 de la Ley General de Contabilidad Gubernamental, así como, a la normatividad emitida por el Consejo Nacional de Armonización Contable, a continuación, se presentan las notas a los estados financieros de Universidad Politécnica de Chiapas, correspondiente al 31 de diciembre de 2023, con los siguientes apartados:

- Notas de Gestión Administrativa,
- Notas de Desglose, y
- Notas de Memoria (Cuentas de Orden).

NOTAS DE GESTIÓN ADMINISTRATIVA

1.- Autorización e Historia

a) Fecha de Creación del Ente Público

La Universidad Politécnica de Chiapas fue creada mediante Decreto No. 276, publicado en el Periódico Oficial del Estado número 1694 – A 204 Bis, de fecha 01 de diciembre de 2004, como un organismo descentralizado de la Administración Pública del Estado de Chiapas, con personalidad jurídica y patrimonio propio, con domicilio social en la Ciudad de Tuxtla Gutiérrez, Chiapas de conformidad con lo establecido por el artículo 29 de la Constitución Política del Estado de Chiapas.

b) Principales Cambios en su Estructura

Con la creación de Universidad Politécnica de Chiapas; también se emitió el reglamento interior de dicha universidad; el cual muestra la nueva estructura organizacional y las competencias de cada una de sus áreas administrativas. El reglamento interior, fue publicado el 20 de octubre de 2010 en el periódico oficial del Gobierno del Estado N°257, pero la estructura organizacional oficialmente fue autorizada por la Secretaría de Hacienda a partir del 19 de octubre de 2009, mediante dictamen N° SH/SUBA/DGRH/DO/242/2009, de fecha 19 de octubre de 2009.

1.- Introducción

Los Estados Financieros de los entes públicos, proveen de información financiera a los principales usuarios de la misma, al Congreso y a los ciudadanos.

El objetivo del presente documento es la revelación del contexto y de los aspectos económicos financieros más relevantes que influyeron en las decisiones del período, y que deberán ser considerados en la elaboración de los estados financieros para la mayor comprensión de los mismos y sus particularidades.

De esta manera, se informa y explica la respuesta del gobierno a las condiciones relacionadas con la información financiera de cada período de gestión; además, de exponer aquellas políticas que podrían afectar la toma de decisiones en períodos posteriores.

La Universidad Politécnica de Chiapas (UPChiapas) forma parte del Subsistema de Universidades Tecnológicas y Politécnicas de la Secretaría de Educación Pública (SEP) integrada por 51 Universidades Politécnicas distribuidas en diversos estados de la república, que contribuyen al objetivo estratégico de reducir el rezago tecnológico que presenta el país, al mismo tiempo que brindan nuevas ofertas educativas a jóvenes mexicanos, apegadas a las características de desarrollo, cobertura, equidad y calidad de cada entidad.

La UPChiapas es concebida desde el precepto de pertinencia y calidad, con programas de licenciatura centrados en el estudiante, basados en competencias y con un plan de estudios flexible de 11 cuatrimestres con salidas laterales, el dominio del inglés como segunda lengua, la educación en valores, incluyendo además el componente ambiental.

En este contexto, el Gobierno del Estado, y según publicación No. 1694-A-2004 bis publicado en el Periódico Oficial No. 276 – 2ª sección de fecha 01 de diciembre de 2004 se crea la Universidad Politécnica de Chiapas.

Oficialmente inicia actividades de organización, gestoría y administración el día 17 de enero de 2005, fecha en que el C. Rector fundador de nuestra Universidad recibe del C. Gobernador del Estado el nombramiento que lo acredita como tal.

Derivado de la actualización del Plan de Desarrollo Institucional 2012 – 2016 y de la primera revisión al Sistema de Gestión de Calidad, a partir del mes de enero de 2013, por consenso de la Comunidad Universitaria se realizaron cambios en la Misión, Visión y Política de Calidad, tal como se describe a continuación.

2.- Panorama Económico y Financiero

Opera bajo convenio de apoyo financiero Estado y Federación.

3.- Organización y Objeto Social

a) Objeto Social

La Universidad Politécnica de Chiapas, es responsable de integrar y difundir con oportunidad las acciones y hechos de interés social, económico y político de la gestión gubernamental.

b) Principal Actividad

Impartir educación superior en los niveles de licenciatura, especialización tecnológica y estudios de posgrado y doctorado, cursos de actualización en sus diversas modalidades para preparar profesionistas con una sólida formación técnica y en valores, así como llevar a cabo investigación y desarrollo tecnológico pertinentes para el desarrollo económico y social de la región, del estado y de la nación.

c) Ejercicio Fiscal

Ejercicio 2023

d) Régimen Jurídico

La Universidad Politécnica de Chiapas; está registrada ante el Servicio de Administración Tributaria como persona moral con fines no lucrativos, cuya actividad económica es la administración pública estatal en general, y sus obligaciones son las siguientes:

- Presentar la declaración y pago provisional mensual de retenciones de impuestos sobre la renta (ISR), y sueldos y salarios.
- Presentar la declaración anual donde se informa sobre las retenciones de los trabajadores que recibieron sueldos y salarios, y trabajadores asimilados a salarios.
- Presentar declaración informativa anual de subsidio al empleo.
- Presentar declaración mensual y anual de IVA.

e) Consideraciones Fiscales del Ente

La Universidad Politécnica de Chiapas, se ubica dentro de las personas morales a que se refiere el artículo 79 y 86 de la LISR, pero tiene otras obligaciones como:

- Presentar la declaración y pago provisional de retenciones de ISR por Sueldos y Salarios
- INFONAVIT
- IMSS
- 2% Impuesto Sobre Nóminas
- 10% de ISR por Servicios Profesionales
- 10.66% de IVA por Servicios Profesionales
- 2% Impuesto Sobre Nóminas a prestadores de servicios
- 1.25% ISR, Resico

f) Estructura Organizacional Básica

Secretaría de Hacienda

Opinión Técnica No. SH/CGRH/DECO/0042/2022

UNIVERSIDAD POLITÉCNICA DE CHIAPAS
GENERAL

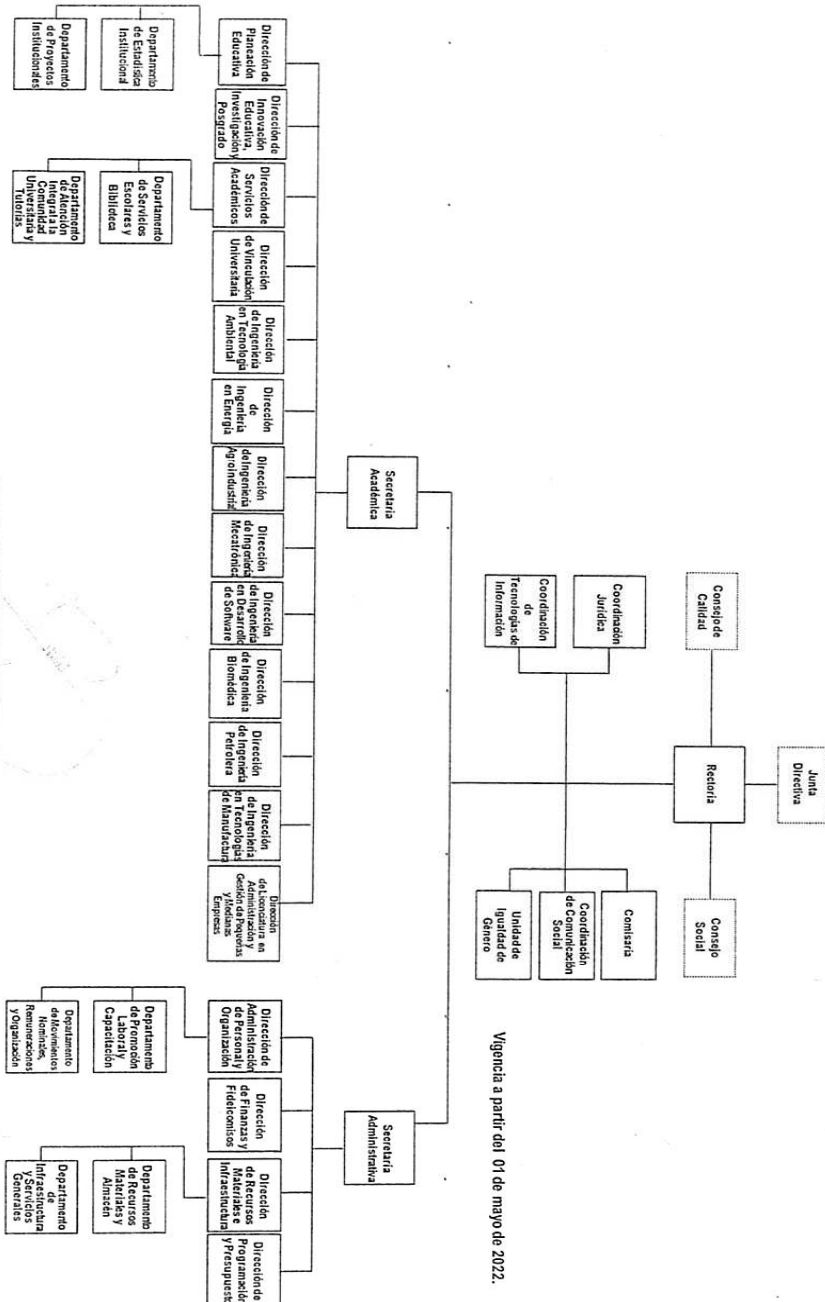

Dirección de Estructuras Orgánicas

Angélica María Ozuna Mateos
Coordinadora General de Recursos Humanos
Secretaría de Hacienda

g) Fideicomisos de los cuales es Fideicomitente o Fideicomisario, y Contratos Análogos, incluyendo Mandatos de los cuales es parte

(No Aplica)

4.- Bases de Preparación de los Estados Financieros

Para llevar a cabo la preparación de los Estados Financieros del presente ejercicio se consideró lo siguiente:

a) Si se ha observado la normatividad emitida por el CONAC y las disposiciones legales aplicables.

Se ha observado en cierta medida la Normatividad emitida por el CONAC y la Ley General de Contabilidad Gubernamental (LGCG), para la emisión de los estados financieros.

b) La normatividad aplicada para el reconocimiento, valuación y revelación de los diferentes rubros de la información financiera, así como las bases de medición utilizadas para la elaboración de los estados financieros; por ejemplo: costo histórico, valor de realización, valor razonable, valor de recuperación o cualquier otro método empleado y los criterios de aplicación de los mismos.

Todas las cuentas que afectan económicamente a la Universidad Politécnica de Chiapas, están cuantificadas en términos monetarios y se registran al costo histórico. El costo histórico de las operaciones corresponde al monto erogado para su adquisición conforme a la documentación contable original justificativa y comprobatoria.

c) Postulados Básicos de Contabilidad Gubernamental (PBCG).

Las bases de preparación de los estados financieros de la Universidad Politécnica de Chiapas, aplican los postulados básicos siguientes:

- 1.- Sustancia Económica
- 2.- Entes Públicos
- 3.- Existencia Permanente
- 4.- Revelación Suficiente
- 5.- Importancia Relativa
- 6.- Registro e Integración Presupuestaria
- 7.- Consolidación de la Información Financiera
- 8.- Devengo Contable
- 9.- Valuación
- 10.- Dualidad Económica
- 11.- Consistencia

d) Normatividad supletoria. En caso de emplear varios grupos de normatividades (normatividades supletorias), deberá realizar la justificación razonable correspondiente, su alineación con los PBCG y a las características cualitativas asociadas descritas en el marco conceptual de Contabilidad Gubernamental (MCCG) y sus modificaciones. (No aplica).

e) Para las Entidades que por primera vez estén implementando la base devengado de acuerdo a la Ley de Contabilidad; deberán revelar las nuevas políticas de reconocimiento, su plan de implementación, revelar los cambios en las políticas, la clasificación y medición de las mismas, así como su impacto en la información financiera, y presentar los últimos estados financieros con la normatividad anteriormente utilizada con las nuevas políticas para fines de comparación en la transición a la base de devengado.

(No Aplica)

5.- Políticas de Contabilidad Significativas

(No Aplica)

6.- Posición en Moneda Extranjera y Protección por Riesgo Cambiario

(No Aplica)

7.- Reporte Analítico del Activo

En las reglas específicas del Registro y Valoración del Patrimonio emitidas por el Consejo Nacional de Armonización Contable, se definió como vida útil de un activo, al periodo durante el que se espera utilizar el activo, además, se menciona que se considerará que un activo tiene una vida útil indefinida cuando, sobre la base de un análisis de todos los factores relevantes, no exista un límite previsible al periodo a lo largo del cual se espera que el activo genere rendimientos económicos o potencial de servicio, o a la utilización en la producción de bienes y servicios públicos. Con base en estas reglas, los activos de la Universidad Politécnica de Chiapas, sitúa la valoración de sus bienes tangibles e intangibles aplicando la depreciación y amortización, utilizando el procedimiento establecido por el Consejo Nacional de Armonización Contable (CONAC).

Las principales variaciones que presenta el activo del 1 de enero al 31 de diciembre de 2023, se integra de la siguiente manera:

- a) La variación positiva por \$ 8,508,452.51, del rubro efectivo y equivalentes, se debe a la disminución en los gastos, de Ingresos Propios, y el saldo de años anteriores de Proyectos Especiales (Recursos ajenos), como son el Programa, del Consejo Nacional de Normalización y Certificación de Competencias Laborales (CONOCER) y Proyectos del Consejo Nacional de Humanidades, Ciencias y Tecnologías (CONAHCyT).
- b) La variación negativa por \$ 164,451.99, del rubro derechos a recibir efectivo o equivalentes a Largo Plazo, se debe a la depuración de saldos realizada por el grupo interno de trabajo de la UPChiapas.
- c) La variación positiva por \$ 18,995,661.85, del rubro Bienes Inmuebles, Infraestructura y Construcción en Proceso, se debe a la construcción de Biblioteca, transferida por INIFECH.
- d) La variación positiva por \$ 4,022,565.76, del rubro Bienes Muebles, se debe a la adquisición de bienes muebles.
- e) La variación positiva por \$ 149,361.60, del rubro Activos Intangibles, se debe a la adquisición de licencias académicas.
- f) La variación positiva por \$ 401,253.40, del rubro Depreciación, Deterioro y Amortización Acumulada de Bienes, se debe a la disminución en el total de la depreciación acumulada de Bienes Muebles, realizada en el periodo que se informa.

8.- Fideicomisos, Mandatos y Análogos

La Universidad Politécnica de Chiapas, no tiene Fideicomisos bajo su responsabilidad o donde se haya hecho aportación de recursos alguna.

9.- Reporte de la Recaudación

(No Aplica)

10.- Información sobre la Deuda y el Reporte Analítico de la Deuda

(No Aplica)

11.- Calificaciones Otorgadas

(No Aplica)

12.- Proceso de Mejora

a) Principales Políticas de Control Interno

Manual de Procedimientos: Nos indica los procedimientos que debemos seguir de forma ordenada en el desarrollo de las actividades; evitando duplicidad de esfuerzos.

Ley General de Contabilidad Gubernamental (LGCG): Nos establece los criterios generales que rigen la contabilidad gubernamental y la emisión de información financiera, incluyendo la presupuestaria y programática en forma razonable y transparente.

Normatividad Contable: Tiene por objeto efectuar el registro contable de los recursos públicos y la preparación de informes financieros de forma armonizada, que dan transparencia para la interpretación, evaluación, fiscalización y entrega de informes; regulando las operaciones contables.

Normas Presupuestarias: Nos indica cómo se ejecuta el gasto público, administrándolo con eficiencia, eficacia, economía, transparencia y honradez, para rendir cuentas de los recursos públicos, así mismo contribuir a fortalecer la armonización presupuestaria y contable.

b) Medidas de Desempeño Financiero, Metas y Alcance

A través del proceso de armonización contable, se da un cambio trascendental para atender en tiempo y forma el nuevo esquema de la contabilidad gubernamental, logrando resultados en materia de información financiera, transparencia y rendición de cuentas, así como, mantener la liquidez y solvencia económica.

13.- Información por Segmentos

(No Aplica)

14.- Eventos Posteriores al Cierre

(No Aplica)

15.- Partes Relacionadas

“No existen partes relacionadas que pudieran ejercer influencia significativa sobre la toma de decisiones financieras y operativas”

16.- Responsabilidad sobre la Presentación Razonable de la Información Contable

“Bajo protesta de decir verdad declaramos que los Estados Financieros y sus Notas, son razonablemente correctos y son responsabilidad del emisor”.

NOTAS DE DESGLOSE

NOTAS AL ESTADO DE ACTIVIDADES

El Estado de Actividades refleja el resultado entre el saldo total de los ingresos captados y el saldo total de los gastos incurridos por Universidad Politécnica de Chiapas, cuya diferencia positiva o negativa determina el ahorro o desahorro del 1 de enero al 31 de diciembre de 2023, sin considerar la inversión física en Bienes Muebles e Inmuebles, Infraestructura y Construcciones en Proceso. De esta forma el resultado durante este periodo refleja un ahorro por \$ 10,925,125.48.

Ingresos y Otros Beneficios
Ingresos de Gestión

Ingresos por inscripciones, reinscripciones, mensualidad de maestrías, gastos de Titulación de Maestrías, examen de Admisión a Maestría, examen de Grado, Cedula Profesional, Certificado de Estudio Parcial, Cursos de Regularización, Examen de Convalidación, Examen Extraordinario, Examen de Ubicación de Ingles, Gastos de Titulación, Constancias de Estudios, Reposición de Títulos, Kardex académico de los alumnos, Reposición de Credencial, Revalidación de Aspirantes, Examen de Toefel, Cursos de Nivelación, reposición de tarjeta vehicular, pago único de revisión de tesis, certificación copia fiel de su original de Titulo y Certificado.

INGRESOS DE GESTIÓN			
(Cifras en Pesos)			
CONCEPTO	NATURALEZA	2023	2022
Ingresos por Venta de Bienes y Prestación de Servicios	Acreedora	\$ 20,905,476.19	\$ 0.00
	SUMAS	\$ 20,905,476.19	\$ 0.00

Participaciones, Aportaciones, Convenios, Incentivos Derivados de la Colaboración Fiscal, Fondos Distintos de Aportaciones, Transferencias, Asignaciones, Subsidios y Subvenciones, y Pensiones y Jubilaciones

Al 31 de diciembre de 2023, el 15% o más de este rubro está integrado por recursos presupuestales radicados a través de transferencias que la Secretaría de Hacienda realiza con base al presupuesto autorizado, para llevar a cabo las actividades de la Universidad Politécnica de Chiapas.

PARTICIPACIONES, APORTACIONES, CONVENIOS, INCENTIVOS DERIVADOS DE LA COLABORACION FISCAL, FONDOS DISTINTOS DE APORTACIONES, TRANSFERENCIAS, ASIGNACIONES, SUBSIDIOS Y SUBVENCIONES, Y PENSIONES Y JUBILACIONES.			
(Cifras en Pesos)			
CONCEPTO	NATURALEZA	2023	2022
Transferencias, Asignaciones, Subsidios y Subvenciones, y Pensiones y Jubilaciones	Acreedora	\$ 96,006,904.54	\$ 98,400,131.89
	SUMAS	\$ 96,006,904.54	\$ 98,400,131.89

Otros Ingresos y Beneficios

El rubro de Otros Ingresos y Beneficios, corresponde a ingresos obtenidos al 31 de diciembre de 2023, con un importe de \$3,004.43, por concepto de depósitos en demasía que hacen los alumnos en las tiendas Oxxo y bonificaciones bancarias.

OTROS INGRESOS Y BENEFICIOS			
(Cifras en Pesos)			
CONCEPTO	NATURALEZA	2023	2022
Otros Ingresos y Beneficios Varios	Acreedora	\$ 3,004.43	\$ 22.68
	SUMAS	\$ 3,004.43	\$ 22.68
TOTAL DE INGRESOS Y OTROS BENEFICIOS		\$ 116,915,385.16	\$ 98,400,154.57

Gastos y Otras Pérdidas

Gastos de Funcionamiento

Los gastos de funcionamiento lo integran todas las erogaciones realizadas en la operatividad al 31 de diciembre de 2023, principalmente en los capítulos 1000 Servicios Personales, 2000 Materiales y Suministros, y 3000 Servicios Generales.

Del total de Gastos de funcionamiento, se explican aquellas que en lo individual representan el 15 % o más, de la totalidad de las mismas, el cual se integra de la siguiente manera; Servicios Personales; Remuneraciones al Personal al de Carácter Permanente \$ 40,840,016.02, Remuneraciones al Personal de Carácter Transitorio \$ 132,940.06, Remuneraciones Adicionales y Especiales \$ 21,001,554.84, Seguridad Social \$ 8,797,580.21, Otras Prestaciones Sociales y Económicas \$ 1,605,415.00, Estímulos a Servidores Públicos \$ 1,092,900.00, del personal que labora en la Universidad Politécnica de Chiapas, Total \$ 73,470,406.13.

GASTOS DE FUNCIONAMIENTO			
(Cifras en Pesos)			
CONCEPTO		2023	2022
Servicios Personales		\$ 73,470,406.13	\$ 67,153,853.77
Materiales y Suministros		9,474,664.34	4,418,021.18
Servicios Generales		22,838,083.41	17,109,689.05
	SUMAS	\$ 105,783,153.88	\$ 88,681,564.00

Otros Gastos y Pérdidas Extraordinarias

Dentro de este rubro se explican aquellas que en lo individual representan el 15 % o más, de la totalidad de las mismas, el cual se integra de la siguiente manera: depreciación acumulada de Mobiliario y Equipo Educacional y Recreativo \$ 183,605.40, Mobiliario y Equipo de Administración \$ 17,352.40, que hace un importe de \$ 200,957.80, el cual se encuentran en el registro de bajas de bienes por depreciaciones, deterioros, obsolescencia y amortizaciones.

También, el importe de \$6,148.00, corresponde a adquisición de Bienes Informáticos Menores, el registro de estos bienes enajenables e inventariables, cuyo costo unitario de adquisición no sobrepasa 70 veces el valor diario de la Unidad de Medida y Actualización (UMA).

OTROS GASTOS Y PERDIDAS EXTRAORDINARIAS		
(Cifras en Pesos)		
CONCEPTO	2023	2022
Estimaciones, Depreciaciones, Deterioros, Obsolescencia y Amortizaciones	\$ 200,957.80	\$ 0.00
Otros Gastos	6,148.00	232,937.87
SUMAS	\$ 207,105.80	\$ 232,937.87
TOTAL DE GASTOS Y OTRAS PÉRDIDAS	\$ 105,990,259.68	\$ 88,914,501.87

NOTAS AL ESTADO DE SITUACIÓN FINANCIERA

El Estado de Situación Financiera muestra la posición financiera de la Universidad Politécnica de Chiapas, valuados y elaborados de acuerdo con los Postulados Básicos de Contabilidad Gubernamental, Normas y Metodología para la Emisión de Información Financiera y Estructura de los Estados Financieros del Ente Público y Característica de sus Notas, emitidos por el Consejo Nacional de Armonización Contable (CONAC), el cual refleja los bienes y derechos que se clasifican en rubros de acuerdo a su disponibilidad de liquidez al igual que sus obligaciones o compromisos, agrupándolas con relación a su exigibilidad.

ACTIVO

El activo se compone de los fondos, valores, derechos y bienes cuantificados en términos monetarios, los cuales dispone la Universidad Politécnica de Chiapas, para la operatividad y la prestación de servicios públicos, éste se integra como sigue:

Circulante

Efectivo y Equivalentes

El rubro de efectivo y equivalentes al 31 de diciembre de 2023, asciende a \$ 37'264,544.88, el cual representa el 100 % del total de activo circulante, se integra por la disponibilidad financiera para cubrir los compromisos de pagos a los diferentes proveedores, así como, pagos de impuestos y otras contribuciones; así también, para cubrir gastos menores y emergentes, También, se encuentran los depósitos otorgados a terceros por el servicio de arrendamiento de instalaciones o equipos utilizados.

EFFECTIVO Y EQUIVALENTES		
(Cifras en Pesos)		
CONCEPTO	2023	2022
Bancos/Dependencias y Otros	\$ 33,623,458.19	\$ 27,229,587.36
Fondos con Afectación Específica	3,641,086.69	1,417,928.01
Depósitos de Fondos de Terceros en Garantía y/o Administración	0.00	108,577.00
SUMAS	\$ 37,264,544.88	\$ 28,756,092.37

FONDOS CON AFECTACIÓN ESPECÍFICA	2023	2022
Fondos Disponibles en Tesorería	\$ 3,641,086.68	\$ 1,417,928.01
Fondos Disponibles en Tesorería años anteriores	0.01	0.00
SUMAS	\$ 3,641,086.69	\$ 1,417,928.01

No Circulante
Derechos a Recibir Efectivo o Equivalentes a largo plazo

Este rubro del activo asciende a \$351,400.00 el cual representa el 0.1% del total del activo no circulante, se integra por Cuentas por Cobrar a Largo plazo, corresponde gastos por recuperar de ingresos propios y Proyectos Estratégicos Agroindustriales.

DERECHOS A RECIBIR EFECTIVO O EQUIVALENTES A LARGO PLAZO			
(Cifras en Pesos)			
CONCEPTO	VENCIMIENTO (DÍAS)	2023	2022
Deudores Diversos a largo Plazo	>365	\$ 351,400.00	\$ 515,851.99
SUMAS		\$ 351,400.00	\$ 515,851.99

Deudores Diversos a Largo Plazo	VENCIMIENTO (DÍAS)	2023	2022
José Gilberto Zúñiga Domínguez	>365	\$ 0.00	\$ 7,802.00
Rebeca Guadalupe Blanco Carrillo	>365	0.00	1,278.00
Jaime Guillermo Aguilar Herrera	>365	0.00	1,500.00
Mundo Joven Travel Shop, S.A. de C.V.	>365	0.00	153,871.99
Sergio Saldaña Trinidad	>365	351,400.00	351,400.00
SUMAS		\$ 351,400.00	\$ 515,851.99

Bienes Inmuebles, Infraestructura y Construcción en Proceso

Este rubro del activo asciende a \$ 189,999,059.13 el cual representa el 80.4 % del total del activo no circulante y se integra por el Terreno donde se encuentra ubicada la Universidad, en el Municipio de Suchiapa, Chiapas, alta del Edificio UD1, transferido por el INIFECH, Unidad de Docencia de 2 Niveles, terminación del Edificio de Biblioteca, construcción de la 1ª. Etapa de la unidad de Docencia III, terminación del Edificio de Laboratorio LT-2, Edificio, Albañilería, Cancelería, Instalación Eléctrica, Instalación Hidrosanitaria y acabados, terminación de laboratorio taller, construcción de Biblioteca.

BIENES IMUEBLES, INFRAESTRUCTURA Y CONSTRUCCION EN PROCESO		
(Cifras en Pesos)		
CONCEPTO	2023	2022
Terrenos	\$ 41,049,860.00	\$ 41,049,860.00
Edificios no Habitacionales	148,949,199.13	129,953,537.28
SUMAS	\$ 189,999,059.13	\$ 171,003,397.28

Bienes Muebles

Este rubro representa los bienes muebles que son propiedad de la Universidad Politécnica de Chiapas, como son: Mobiliario y Equipo de Administración, Mobiliario y Equipo Educativo y Recreativo, Equipo e Instrumental Médico y de Laboratorio, Equipo de Defensa y Seguridad y Maquinaria, Otros Equipos y Herramientas, que aún se encuentran en buenas condiciones y que son básicos para la operatividad del mismo; los cuales fueron adquiridos con recursos ajenos, comprometidos, Fondos de Aportaciones Múltiples (FAM), Otros Subsidios, Programa Expansión de Educación Media Superior y Superior, (PROEXES), y con ingresos propios.

Al 31 de diciembre de 2023, este rubro asciende a \$ 24,062,950.72, que representa el 10.2 % del activo no circulante.

BIENES MUEBLES		
(Cifras en Pesos)		
CONCEPTO	2023	2022
Mobiliario y Equipo de Administración	\$ 11,445,337.30	\$ 11,110,152.90
Mobiliario y Equipo Educativo y Recreativo	1,102,887.50	1,633,146.70
Equipo e Instrumental Médico y de Laboratorio	7,024,905.07	4,354,122.75
Vehículos y Equipos de Transporte	1,522,610.90	0.00
Equipo de Defensa y Seguridad	114,303.00	114,303.00
Maquinaria, Otros Equipos y Herramientas	2,852,906.95	2,828,659.61
SUMAS	\$ 24,062,950.72	\$ 20,040,384.96

Activos Intangibles

Al 31 diciembre de 2023, este rubro del activo asciende a \$ 2,607,259.79, el cual representa el 1.1 % del total del activo no circulante y se integra por la adquisición de Software, licencias de equipos de Cómputo y de Programas Académicos que a la fecha se encuentran vigentes, del Programa U079 Expansión de Educación Media Superior y Superior, (PROEXES 2022), por \$ 2,457,898.19, Ingresos Propios, \$ 149,361.60.

ACTIVOS INTANGIBLES			
(Cifras en Pesos)			
CONCEPTO	NATURALEZA	2023	2022
Software	Deudora	\$ 2,607,259.79	\$ 2,457,898.19
SUMAS		\$ 2,607,259.79	\$ 2,457,898.19

Depreciación, Deterioro y Amortización Acumulada de Bienes

Este rubro representa la depreciación aplicada a los bienes tangibles que son propiedad de la Universidad Politécnica de Chiapas, para lo cual se utilizó la guía de vida útil estimada y porcentajes de depreciación de acuerdo a los procedimientos y a las normas establecidas.

Al 31 de diciembre de 2023, se informa, que este rubro presenta una cifra negativa de \$ 7,538,086.24 que representa una disminución del 3.2 % del activo no circulante.

DEPRECIACIÓN, DETERIORO Y AMORTIZACIÓN ACUMULADA DE BIENES		
(Cifras en Pesos)		
CONCEPTO	2023	2022
Depreciación Acumulada de Bienes Muebles	(\$ 7,415,487.04)	(\$ 7,816,740.44)
Amortización Acumulada de Activos Intangibles	(122,599.20)	(122,599.20)
SUMAS	(\$ 7,538,086.24)	(\$ 7,939,339.64)

DEPRECIACIÓN ACUMULADA DE BIENES MUEBLES	MONTO DEL BIEN	AMORTIZACIÓN DEL EJERCICIO	AMORTIZACIÓN ACUMULADA	TASA APLICADA
Mobiliario y Equipo de Administración	\$ 11,445,337.30	(\$ 34,647.60)	(\$ 5,489,391.45)	10%
Mobiliario y Equipo Educativo y Recreativo	1,102,887.50	(366,605.80)	(157,549.90)	33.3 %
Equipo e Instrumental Médico y de Laboratorio	7,024,905.07		(945,611.35)	33.3%
Vehículos y Equipos de Transporte	1,522,610.90			
Equipo de Defensa y Seguridad	114,303.00			
Maquinaria, Otros Equipos y Herramientas	2,852,906.95		(822,934.34)	10 %
SUMAS	\$ 24,062,950.72	(\$ 401,253.40)	(\$ 7,415,487.04)	

AMORTIZACIÓN ACUMULADA DE ACTIVOS INTANGIBLES	MONTO DEL BIEN	DEPRECIACIÓN DEL EJERCICIO	DEPRECIACIÓN ACUMULADA	TASA APLICADA
Software	\$ 2,607,259.79		(\$ 122,599.20)	33%
SUMAS	\$ 2,607,259.79		(\$ 122,599.20)	

Activos Diferidos

Al 31 de diciembre de 2023, este rubro refleja un monto de \$ 26,962,721.73 el cual representa el 11.4 % del total del activo no circulante y se encuentra integrado por anticipo al INIFECH, por la construcción del taller de Laboratorio de Ingeniería Biomédica \$ 3,024,000.00, Laboratorio de Energía Fotovoltaica y Energía Eólica \$ 23,938,721.73, mismo que será regularizado una vez que transfiera el INIFECH los Laboratorios.

ACTIVOS DIFERIDOS			
(Cifras en Pesos)			
CONCEPTO	NATURALEZA	2023	2022
Anticipos a Largo Plazo	Deudora	\$ 26,962,721.73	\$ 26,962,721.73
	SUMAS	\$ 26,962,721.73	\$ 26,962,721.73

ANTICIPOS A LARGO PLAZO	NATURALEZA	2023	2022
Laboratorio Taller Ingeniería Biomédica	Deudora	\$ 3,024,000.00	\$ 3,024,000.00
Laboratorio de Energía Fotovoltaica	Deudora	23,938,721.73	23,938,721.73
	SUMAS	\$ 26,962,721.73	\$ 26,962,721.73

PASIVO

Es el conjunto de cuentas que permite el registro de las obligaciones contraídas por la Universidad Politécnica de Chiapas, para el desarrollo de sus funciones y la prestación de los servicios públicos. Al 31 de diciembre de 2023, los estados financieros reflejan principalmente pasivo circulante a corto plazo, es decir, aquellas obligaciones en que la exigibilidad de pago es menor a un año, así también pasivo no circulante a largo plazo que representa las obligaciones con vencimiento posterior a un año.

Circulante

Cuentas por Pagar a Corto Plazo

Al 31 de diciembre de 2023, este rubro asciende a \$ 15'675,750.93 el cual representa el 76.3 % del total del pasivo circulante, se integra principalmente por las prestaciones salariales, compromisos contraídos por la adquisición de bienes de consumo e inventariables, y por la contratación de servicios con proveedores, necesarios para el funcionamiento, las cuales se encuentran pendiente de pago.

Retenciones y contribuciones a favor de terceros como son: IVA, I.S.R. por Sueldos y Salarios, ISR por Honorarios, Cuotas al IMSS, crédito de vivienda de INFONAVIT.

Otras Cuentas por Pagar a Corto Plazo.

CUENTAS POR PAGAR A CORTO PLAZO			
(Cifras en Pesos)			
CONCEPTO	VENCIMIENTO (DÍAS)	2023	2022
Servicios Personales por Pagar a Corto Plazo	≤ 365	\$ 2,405,082.48	\$ 5'962,506.09
Proveedores por Pagar a Corto Plazo	≤ 365	10,465,884.66	3,214,944.23
Retenciones y Contribuciones por Pagar a Corto Plazo	≤ 365	2,727,075.27	1,641,747.08
Otras Cuentas por Pagar a Corto Plazo	≤ 365	77,708.52	4,476.36
	SUMAS	\$ 15,675,750.93	\$ 10,823,673.76

Fondos y Bienes de Terceros en Garantía y/o Administración a Corto Plazo

Al 31 de diciembre de 2023, este rubro asciende a \$ 814,658.48 y representa el 4.0 % del total del Pasivo Diferido a Corto Plazo y corresponde a obligaciones con recursos ajenos, Retenciones y Contribuciones, Uso de Recursos Tecnológicos en el Aula, Proyecto No. CF- 2023-1-2533, Estudio de la Eficiencia del Algoritmo y Beneficios Diversos

FONDOS Y BIENES DE TERCEROS EN GARANTIA y/o ADMINISTRACION A CORTO PLAZO

(Cifras en Pesos)

CONCEPTO	VENCIMIENTO (DÍAS)	2023	2022
Fondos en Administración Corto Plazo	> 365	\$ 814,658.48	\$ 589,895.83
SUMAS		\$ 814,658.48	\$ 589,895.83

FONDOS EN ADMINISTRACIÓN A CORTO PLAZO
NATURALEZA
2023
2022
Recursos Ajenos:

Retenciones y Contribuciones	Acreeedora	\$ 1.91	\$ 0.00
Uso Recurs Technolog en el Aula	Acreeedora	808,000.12	0.00
Beneficios Diversos	Acreeedora	3,030.02	0.00
Upchiapas Proyecto CF – 2023 – 1- 2533	Acreeedora	3,626.43	0.00
SUMAS		\$ 814,658.48	\$ 589,895.83

Otros Pasivos a Corto Plazo

Al 31 de diciembre de 2023, este rubro asciende a \$ 4,063,987.94 y representa el 19.7 % del total de Otros Pasivos a Corto Plazo y corresponde a ingresos por Clasificar; como son inscripciones, reinscripciones, mensualidad de maestrías, gastos de Titulación de Maestrías, examen de Admisión a Maestría, examen de Grado, Cedula Profesional, Certificado de Estudio Parcial, Cursos de Regularización, Examen de Convalidación, Examen Extraordinario, Examen de Ubicación de Ingles, Gastos de Titulación, Constancias de Estudios, Reposición de Títulos, Kardex académico de los alumnos, Reposición de Credencial, Revalidación de Aspirantes, Examen de Toefel, Cursos de Nivelación, Cursos de Capacitación.

OTROS PASIVOS A CORTO PLAZO

(Cifras en Pesos)

CONCEPTO	VENCIMIENTO (DÍAS)	2023	2022
Ingresos por Clasificar	> 365	\$ 4,063,987.94	\$ 5,904,091.25
SUMAS		\$ 4,063,987.94	\$ 5,904,091.25

No Circulante
Pasivos Diferidos a Largo Plazo

Al 31 de diciembre de 2023, este rubro asciende a \$ 84,942.87 y representa el 6.3 % del total de Otros Pasivos Diferidos a Largo Plazo y corresponde a retenciones por pagar a largo plazo y otras cuentas por pagar a largo plazo, Sueldos y Salarios y Aguinaldo o Gratificación de Fin de Año.

PASIVOS DIFERIDOS A LARGO PLAZO			
(Cifras en Pesos)			
CONCEPTO	VENCIMIENTO (DÍAS)	2023	2022
Otros Pasivos Diferidos a Largo Plazo	> 365	\$ 84,942.87	\$ 9,395.69
	SUMAS	\$ 84,942.87	\$ 9,395.69

OTROS PASIVOS DIFERIDOS A LARGO PLAZO	NATURALEZA	2023	2022
Rendimientos Financieros de Gasto Corriente Federal 2020.	Acreeedora	\$ 116.22	\$ 116.22
Retenciones de Impuestos por pagar a Largo Plazo.	Acreeedora	5.47	9,279.47
Sueldos y Salarios	Acreeedora	15,320.72	0.00
Aguinaldo o Gratificación de Fin de Año	Acreeedora	69,500.46	0.00
	SUMAS	\$ 84,942.87	\$ 9,395.69

Fondos y Bienes de Terceros en Garantía y/o Administración a Largo Plazo

Al 31 de diciembre de 2023, este rubro asciende a \$ 1,271,721.57, que representa el 93.7 % del total del pasivo no circulante y corresponde principalmente a las obligaciones con recursos ajenos, recursos de proyectos especiales, de proyectos recibidos de CONAHCyT, Coordinación General de Universidades Tecnológicas y Politécnicas, Sep Educación Digital, Sep-Aprendizaje Colaborativo y Sep- Actividades Lúdicas, Incorporación de Biocombustibles Líquidos, Secretaría de Economía, Proyecto CONOCER, Proyecto No. 322405, Rehabilitación de Microscopio Electrónico.

FONDOS Y BIENES DE TERCEROS EN GARANTÍA y/o ADMINISTRACIÓN A LARGO PLAZO			
(Cifras en Pesos)			
CONCEPTO	NATURALEZA	2023	2022
Fondos en Administración a Largo Plazo	Acreeedora	\$ 1,271,721.57	\$ 722,241.21
	SUMAS	\$ 1,271,721.57	\$ 722,241.21

FONDOS EN ADMINISTRACIÓN A LARGO PLAZO	NATURALEZA	2023	2022
Recursos Ajenos:			
Coord. General de Universidades Tecnológicas y Politécnicas.	Acreeedora	\$ 154.32	\$ 154.32
Recursos de Proyectos CONAHCyT	Acreeedora	715.15	715.15
Proyectos Especiales	Acreeedora	110,894.78	110,626.53
Secretaria de Educación Estatal	Acreeedora	563,275.15	563,275.15
Fondo Inst. Fomento Regional y Desar. Científico y Tecnológico.	Acreeedora	0.00	47,470.06
Sep – Educación Digital	Acreeedora	183,207.20	0.00
Sep – Aprendizaje Colaborativo	Acreeedora	88,742.20	0.00
Sep – Actividades Lúdicas	Acreeedora	160,827.48	0.00
Incorporación de Biocombustibles líquidos	Acreeedora	93,402.93	0.00
Secretaria de Economía	Acreeedora	1,249.25	0.00
UPChiapas Proyecto Conocer	Acreeedora	16,650.84	0.00
Upc – Proyecto 322405- Rehabilitación de Microscopio.	Acreeedora	52,602.27	0.00
	SUMAS	\$ 1'271,721.57	\$ 722,241.21

NOTAS AL ESTADO DE VARIACIÓN EN LA HACIENDA PÚBLICA

La Hacienda Pública representa el importe de los bienes y derechos que son propiedad de la Universidad Politécnica de Chiapas, dicho importe es modificado principalmente por el resultado positivo obtenido al 31 de diciembre de 2023, el cual asciende a \$ 10,925,125.48.

El Estado de Variación en la Hacienda Pública muestra las modificaciones o cambios realizados en la Hacienda Pública de la Universidad Politécnica de Chiapas, dichas variaciones representan las adquisiciones de bienes muebles e inmuebles consideradas como inversión, de la misma manera, es afectado por el resultado derivado del registro de operaciones de ejercicios anteriores, depuración de saldos, Así también, es modificado por el aumento o disminución al patrimonio, derivado del registro de movimientos y depreciación acumulada bienes muebles realizados durante el periodo que se informa, se obtuvo un saldo de \$ 251,798,788.22.

Así también, es modificado por el aumento o disminución al patrimonio, derivado del registro de movimientos realizados durante el periodo que se informa. A la fecha que se informa la modificación neta positiva al patrimonio es de \$ 28,051,079.08.

HACIENDA PÚBLICA/PATRIMONIO		
(Cifras en Pesos)		
CONCEPTO	2023	2022
Patrimonio Contribuido	\$ 40,593,950.00	\$ 40,593,950.00
Patrimonio Generado	211,204,838.22	183,153,759.14
SUMAS	\$ 251,798,788.22	\$ 223,747,709.14

Patrimonio Contribuido
Donaciones de Capital

Este Rubro corresponde al Terreno donado a la Universidad Politécnica de Chiapas por el Ayuntamiento Municipal Constitucional de Suchiapa con una extensión de 35 hectáreas.

PATRIMONIO CONTRIBUIDO	NATURALEZA	2023	2022
Donaciones de Capital	Acreedora	\$ 40,593,950.00	\$ 40,593,950.00
	SUMAS	\$ 40,593,950.00	\$ 40,593,950.00

Patrimonio Generado
Resultados del Ejercicio (Ahorro/Desahorro)

El resultado positivo obtenido al periodo que se informa asciende a \$ 10,925,125.48 y representa las adquisiciones de bienes muebles e inmuebles consideradas como inversión, así como, la disponibilidad financiera para cubrir gastos de operación y/o inversión.

PATRIMONIO GENERADO	PROCEDENCIA	2023	2022
Resultados del Ejercicio (Ahorro/Desahorro)	Ingresos y Otros Beneficios menos Gastos y Otras Pérdidas	\$ 10,925,125.48	\$ 9,485,652.70
	SUMAS	\$ 10,925,125.48	\$ 9,485,652.70

Resultados de Ejercicios Anteriores

Este rubro se integra principalmente por saldos de años anteriores, así como, por el traspaso del resultado del ejercicio anterior, efectuado al inicio del presente ejercicio; también se incluyen, aquellos movimientos realizados en el periodo que se informa por concepto de: bajas de activos por depreciación y por actas circunstanciadas de hechos, por depuración de saldos.

PATRIMONIO GENERADO	PROCEDENCIA	2023	2022
Resultados de Ejercicios Anteriores	Traspaso de Saldos, Transferencias, Bajas de Bienes, Reintegros, y Depuración Contable.	\$ 200,279,712.74	\$ 173,668,106.44
	SUMAS	\$ 200,279,712.74	\$ 173,668,106.44

NOTAS AL ESTADO DE FLUJOS DE EFECTIVO

El Estado de Flujos de Efectivo, muestra los flujos de efectivo de la Universidad Politécnica de Chiapas, conformado por los elementos básicos: origen y aplicación de los recursos.

Flujo de Efectivo de las Actividades de Operación

Durante el periodo que se informa, los orígenes de actividades de operación cobrados fueron por la cantidad de \$ 116,915,385.16, Las aplicaciones de actividades de operación pagadas por el periodo comprendido del 1 de enero al 31 de diciembre de 2023, asciende a \$ 105,990,259.68, el cual refleja un flujo neto positivo por actividades de operación por un importe de \$ 10,925,125.48.

Flujo de Efectivo de las Actividades de Inversión

Durante el periodo que se informa, los orígenes de actividades de inversión cobrados, presenta un saldo a la fecha de \$ 27,306,317.49, las aplicaciones de actividades de inversión pagadas por el periodo comprendido del 1 de enero al 31 de diciembre de 2023, asciende a \$ 33,584,754.51, el cual refleja un flujo neto negativo por actividades de inversión por un importe de \$ 6,278,437.02.

Flujo de Efectivo de las Actividades de Financiamiento

Durante el periodo que se informa, los orígenes de actividades de financiamiento cobrados fueron por la cantidad de \$ 9,259,290.97, Las aplicaciones de actividades de financiamiento pagadas por el periodo comprendido del 1 de enero al 31 de diciembre de 2023, asciende a \$ 5,397,526.92, el cual refleja un flujo neto positivo por actividades de financiamiento por un importe de \$ 3,861,764.05.

Incremento/Disminución Neta en el Efectivo y Equivalentes al Efectivo

El incremento neto en el efectivo y equivalentes al 31 de diciembre de 2023, tiene un saldo de \$ 8,508,452.51.

Efectivo y Equivalentes al Efectivo al Final del Ejercicio

Las cifras del efectivo y equivalentes al efectivo, al 31 de diciembre de 2023, que figuran en la última parte del Estado de Flujos de Efectivo, es el siguiente:

EFFECTIVO Y EQUIVALENTES AL EFECTIVO AL FINAL DEL EJERCICIO		
(Cifras en Pesos)		
CONCEPTO	2023	2022
Efectivo y Equivalentes al Efectivo al Final del Ejercicio	\$ 37,264,544.88	\$ 28,756,092.37

Efectivo y Equivalentes

El análisis de los saldos inicial y final que figuran en la última parte del Estado de Flujos de Efectivo en la cuenta de efectivo y equivalentes es como sigue:

EFFECTIVO Y EQUIVALENTES		
(Cifras en Pesos)		
CONCEPTO	2023	2022
Bancos/Dependencias y Otros	\$ 33,623,458.19	\$ 27,229,587.36
Fondos con Afectación Específica	3,641,086.69	1,417,928.01
Depósitos de Fondos de Terceros en Garantía y/o Administración	0.00	108,577.00
TOTAL	\$ 37,264,544.88	\$ 28,756,092.37

Adquisiciones de las Actividades de Inversión efectivamente pagadas

Al 31 de diciembre de 2023, se realizaron adquisiciones de las Actividades de Inversión efectivamente pagadas, respecto del apartado de aplicación, mismas que a continuación de describen:

ADQUISICIONES DE ACTIVIDADES DE INVERSIÓN EFECTIVAMENTE PAGADAS		
(Cifras en Pesos)		
CONCEPTO	2023	2022
Bienes Inmuebles, Infraestructura y Construcciones en Proceso	\$ 18,995,661.85	\$ 129,953,537.28
Edificios No Habitaciones	18,995,661.85	129,953,537.28
Bienes Muebles	\$ 4,552,824.96	\$ 6,269,785.37
Mobiliario y Equipo de Administración	335,184.40	1,619,310.53
Mobiliario y Equipo Educativo y Recreativo	0.00	437,933.05
Vehículos y Equipo de Transporte	1,522,610.90	
Equipo e Instrumental Médico y de Laboratorio	2,670,782.32	2,770,995.87
Maquinaria, Otros Equipos y Herramientas	24,247.34	1,441,545.92
Otras Inversiones	\$ 10,036,267.70	\$ 2,273,898.19
TOTAL	\$ 33,584,754.51	\$ 138,497,220.84

Conciliación de Flujos de Efectivo Netos

A continuación, se presenta la Conciliación de los Flujos de Efectivo Netos de las Actividades de Operación y saldos de Resultados del Ejercicio (Ahorro/Desahorro):

CONCILIACIÓN DE FLUJOS DE EFECTIVO NETOS		
(Cifras en Pesos)		
CONCEPTO	2023	2022
Resultados del Ejercicio Ahorro/Desahorro	\$ 10,925,125.48	\$ 9,485,652.70
Movimientos de partidas (o rubros) que no afectan al efectivo	0.00	0.00
Disminución de Inventarios	0.00	0.00
Otros Gastos Varios	0.00	0.00
Flujos de Efectivo Netos de las Actividades de Operación	\$ 10,925,125.48	\$ 9,485,652.70

CONCILIACIÓN ENTRE LOS INGRESOS PRESUPUESTARIOS Y CONTABLES, ASÍ COMO ENTRE LOS EGRESOS PRESUPUESTARIOS Y LOS GASTOS CONTABLES

De conformidad a lo dispuesto por el “Acuerdo por el que se emite el formato de conciliación entre los ingresos presupuestarios y contables, así como entre los egresos presupuestarios y los gastos contables” y sus modificaciones, dictado por el Consejo Nacional de Armonización Contable, a continuación, se presenta la conciliación contable-presupuestaria, correspondiente del 1 de enero al 31 de diciembre de 2023:

UNIVERSIDAD POLITECNICA DE CHIAPAS	
CONCILIACIÓN ENTRE LOS INGRESOS PRESUPUESTARIOS Y CONTABLES	
DEL 1 DE ENERO AL 31 DE DICIEMBRE DE 2023.	
(Cifras en Pesos)	
CONCEPTO	2023
1. Total de Ingresos Presupuestarios	\$ 116,912,380.73
2. Más Ingresos Contables No Presupuestarios	3,004.43
2.1 Ingresos Financieros	
2.2 Incremento por Variación de Inventarios	
2.3 Disminución del Exceso de Estimaciones por Pérdida o Deterioro u Obsolescencia	
2.4 Disminución del Exceso de Provisiones	
2.5 Otros Ingresos y Beneficios Varios	3,004.43
2.6 Otros Ingresos Contables No Presupuestarios	
3. Menos Ingresos Presupuestarios No Contables	
3.1 Aprovechamientos Patrimoniales	
3.2 Ingresos Derivados de Financiamientos	
3.3 Otros Ingresos Presupuestarios No Contables	
4. Total de Ingresos Contables	\$ 116,915,385.16

UNIVERSIDAD POLITECNICA DE CHIAPAS
CONCILIACIÓN ENTRE LOS EGRESOS PRESUPUESTARIOS Y LOS GASTOS CONTABLES
DEL 1 DE ENERO AL 31 DE DICIEMBRE DE 2023.
(Cifras en Pesos)

CONCEPTO	2023
1. Total de Egresos Presupuestarios	\$ 107,798,847.22
2. Menos Egresos Presupuestarios No Contables	2,009,545.34
2.1 Materias Primas y Materiales de Producción y Comercialización	
2.2 Materiales y Suministros	
2.3 Mobiliario y Equipo de Administración	387,184.40
2.4 Mobiliario y Equipo Educativo y Recreativo	19,952.00
2.5 Equipo e Instrumental Médico y de Laboratorio	
2.6 Vehículos y Equipo de Transporte	1,372,000.00
2.7 Equipo de Defensa y Seguridad	
2.8 Maquinaria, Otros Equipos y Herramientas	81,047.34
2.9 Activos Biológicos	
2.10 Bienes Inmuebles	
2.11 Activos Intangibles	149,361.60
2.12 Obra Pública en Bienes de Dominio Público	
2.13 Obra Pública en Bienes Propios	
2.14 Acciones y Participaciones de Capital	
2.15 Compra de Títulos y Valores	
2.16 Concesión de Préstamos	
2.17 Inversiones en Fideicomisos, Mandatos y Otros Análogos	
2.18 Provisiones para Contingencias y Otras Erogaciones Especiales	
2.19 Amortización de la Deuda Pública	
2.20 Adeudos de Ejercicios Fiscales Anteriores (ADEFAS)	
2.21 Otros Egresos Presupuestarios No Contables	
3. Más Gastos Contables No Presupuestarios	200,957.80
3.1 Estimaciones, Depreciaciones, Deterioros, Obsolescencia y Amortizaciones	200,957.80
3.2 Provisiones	
3.3 Disminución de Inventarios	
3.4 Otros Gastos	0.00
3.5 Inversión Pública no Capitalizable	
3.6 Materiales y Suministros (consumos)	
3.7 Otros Gastos Contables No Presupuestarios	
4. Total de Gastos Contables	\$ 105,990,259.68

NOTAS DE MEMORIA (CUENTAS DE ORDEN)

Las Notas de Memoria contienen información sobre las cuentas de orden tanto contables como presupuestarias que se utilizan para registrar los movimientos de valores que no afecten o modifiquen el Estado de Situación Financiera de la Universidad Politécnica de Chiapas, sin embargo, su incorporación en libros es necesaria con fines de recordatorio, de control y en general sobre los aspectos administrativos, o bien, para consignar sus derechos o responsabilidades contingentes que puedan, o no, presentarse en el futuro.

Al 31 de diciembre de 2023, las cuentas que se manejan para efectos de estas Notas son las siguientes:

Cuentas de Orden Contables**No Aplica****Cuentas de Orden Presupuestario*****Cuentas de Ingresos***

Los saldos de los rubros de las cuentas de orden presupuestarias de ingresos de la Universidad Politécnica de Chiapas, registrados del 1 de enero al 31 de diciembre de 2023.

No Aplica***Cuentas de Egresos***

Los saldos de los rubros de las cuentas de orden presupuestarias de egresos de la Universidad Politécnica, de Chiapas, registrados del 1 de enero al 31 de diciembre de 2023, son las siguientes:

CUENTAS DE ORDEN PRESUPUESTARIAS DE EGRESOS

(Cifras en Pesos)

CONCEPTO	2023
Presupuesto de Egresos Aprobado	\$ 77,728,356.00
Presupuesto de Egresos por Ejercer	9,113,533.51
Modificaciones al Presupuesto de Egresos Aprobado	39,184,024.73
Presupuesto de Egresos Comprometido	0.00
Presupuesto de Egresos Devengado	15,666,924.52
Presupuesto de Egresos Ejercido	0.00
Presupuesto de Egresos Pagado	92,131,922.70

SISTEMA CONTABLE 2023
ESTADO ANALÍTICO DE INGRESOS/CON RECURSOS DEL EJERCICIO
DEL 1o. DE ENERO AL 31 DE DICIEMBRE DE 2023

Página 1 de 1

Fecha:

06/03/2024

RUBRO DE INGRESOS	INGRESO					DIFERENCIA
	ESTIMADO	AMPLIACIONES Y REDUCCIONES	MODIFICADO	DEVENGADO	RECAUDADO	(RECAUDADO - ESTIMADO)
Impuestos	0.00	0.00	0.00	0.00	0.00	0.00
Cuotas y Aportaciones de Seguridad Social	0.00	0.00	0.00	0.00	0.00	0.00
Contribuciones de Mejoras	0.00	0.00	0.00	0.00	0.00	0.00
Derechos	0.00	0.00	0.00	0.00	0.00	0.00
Productos	0.00	0.00	0.00	0.00	0.00	0.00
Aprovechamientos	0.00	0.00	0.00	0.00	0.00	0.00
Ingresos por Venta de Bienes, Prestación de Servicios y Otros Ingresos	0.00	20,905,476.19	20,905,476.19	20,905,476.19	20,905,476.19	20,905,476.19
Participaciones, Aportaciones, Convenios, Incentivos Derivados de la Colaboración Fiscal y Fondos Distintos de Aportaciones	38,864,178.00	1,180,086.05	40,044,264.05	40,044,264.05	40,044,264.05	1,180,086.05
Transferencias, Asignaciones, Subsidios y Subvenciones, y Pensiones y Jubilaciones	0.00	0.00	0.00	0.00	0.00	0.00
Ingresos Derivados de Financiamientos	38,864,178.00	2,733,617.10	41,597,795.10	41,597,795.10	41,597,795.10	2,733,617.10
	0.00	0.00	0.00	0.00	0.00	0.00
	0.00	0.00	0.00	0.00	0.00	0.00
Total	77,728,356.00	24,819,179.34	102,547,535.34	102,547,535.34	102,547,535.34	
				Ingresos Excedentes		24,819,179.34

RUBRO DE INGRESOS	INGRESO					DIFERENCIA
	ESTIMADO	AMPLIACIONES Y REDUCCIONES	MODIFICADO	DEVENGADO	RECAUDADO	(RECAUDADO - ESTIMADO)
Ingresos del Poder Ejecutivo Federal o Estatal y de los Municipios	0.00	0.00	0.00	0.00	0.00	0.00
Impuestos	0.00	0.00	0.00	0.00	0.00	0.00
Cuotas y Aportaciones de Seguridad Social	0.00	0.00	0.00	0.00	0.00	0.00
Contribuciones de Mejoras	0.00	0.00	0.00	0.00	0.00	0.00
Derechos	0.00	0.00	0.00	0.00	0.00	0.00
Productos	0.00	0.00	0.00	0.00	0.00	0.00
Aprovechamientos	0.00	0.00	0.00	0.00	0.00	0.00
Participaciones, Aportaciones, Convenios, Incentivos Derivados de la Colaboración Fiscal y Fondos Distintos de Aportaciones	0.00	0.00	0.00	0.00	0.00	0.00
Transferencias, Asignaciones, Subsidios y Subvenciones, y Pensiones y Jubilaciones	0.00	0.00	0.00	0.00	0.00	0.00
	0.00	0.00	0.00	0.00	0.00	0.00
Ingresos de los Entes públicos de los Poderes Legislativo y Judicial, de los Órganos Autónomos y del Sector Paraestatal o Paramunicipal, así como de las Empresas Productivas del Estado	77,728,356.00	24,819,179.34	102,547,535.34	102,547,535.34	102,547,535.34	24,819,179.34
Cuotas y Aportaciones de Seguridad Social	0.00	0.00	0.00	0.00	0.00	0.00
Productos	0.00	0.00	0.00	0.00	0.00	0.00
Ingresos por Venta de Bienes, Prestación de Servicios y Otros Ingresos	0.00	20,905,476.19	20,905,476.19	20,905,476.19	20,905,476.19	20,905,476.19
Transferencias, Asignaciones, Subsidios y Subvenciones, y Pensiones y Jubilaciones	0.00	0.00	0.00	0.00	0.00	0.00
	77,728,356.00	3,913,703.15	81,642,059.15	81,642,059.15	81,642,059.15	3,913,703.15
	0.00	0.00	0.00	0.00	0.00	0.00
Ingresos Derivados de Financiamiento	0.00	0.00	0.00	0.00	0.00	0.00
Ingresos Derivados de Financiamientos	0.00	0.00	0.00	0.00	0.00	0.00
	0.00	0.00	0.00	0.00	0.00	0.00
Total	77,728,356.00	24,819,179.34	102,547,535.34	102,547,535.34	102,547,535.34	
				Ingresos Excedentes		24,819,179.34

Dr. Antonio Magdiel Velázquez Méndez
Rector
C.P. Luis Raquel Serrano Pozo
Secretario Administrativo

"Bajo protesta de decir verdad declaramos que los Estados Financieros y sus notas, son razonablemente correctos y son responsabilidad del emisor".

ESTADO ANALÍTICO DEL EJERCICIO DEL PRESUPUESTO DE EGRESOS CLASIFICACIÓN POR OBJETO DEL GASTO
(CAPITULOS Y CONCEPTOS)
DEL 1 DE ENERO AL 31 DE DICIEMBRE DE 2023

(Pesos)

RPA-1

CAPG	CG	DESCRIPCIÓN	PRESUPUESTO DE EGRESOS					SUBEJERCICIO
			APROBADO	AMPLIACIONES - REDUCCIONES	MODIFICADO	DEVENGADO	PAGADO	
1000		Servicios Personales.	70,412,275.19	9,296,339.70	79,708,614.89	73,470,406.13	68,788,973.62	6,238,208.76
	1100	Remuneraciones al Personal de Carácter Permanente.	39,295,838.28	1,855,279.67	41,151,117.95	40,840,016.02	40,111,983.31	311,101.93
	1200	Remuneraciones al Personal de Carácter Transitorio.	0.00	134,772.72	134,772.72	132,940.06	125,967.80	1,832.66
	1300	Remuneraciones Adicionales y Especiales.	20,180,581.47	3,879,481.35	24,060,062.82	21,001,554.84	18,891,017.72	3,058,507.98
	1400	Seguridad Social.	8,403,427.44	2,552,264.96	10,955,692.40	8,797,580.21	7,002,211.57	2,158,112.19
	1500	Otras Prestaciones Sociales y Económicas.	1,588,128.00	22,368.00	1,610,496.00	1,605,415.00	1,603,972.00	5,081.00
	1700	Pago de Estímulos a Servidores Públicos.	944,300.00	852,173.00	1,796,473.00	1,092,900.00	1,053,821.22	703,573.00
2000		Materiales y Suministros.	812,414.44	9,427,618.00	10,240,032.44	9,474,664.34	2,822,785.20	765,368.10
	2100	Materiales de Administración, Emisión de Documentos y Artículos Oficiales.	452,414.44	4,091,842.43	4,544,256.87	4,062,211.70	1,422,070.18	482,045.17
	2200	Alimentos y Utensilios.	0.00	223,700.13	223,700.13	195,960.13	195,960.13	27,740.00
	2400	Materiales y Artículos de Construcción y de Reparación.	0.00	2,600,911.74	2,600,911.74	2,473,688.30	494,522.61	127,223.44
	2500	Productos Químicos, Farmacéuticos y de Laboratorio.	0.00	1,108,290.24	1,108,290.24	1,050,480.68	249,058.81	57,809.56
	2600	Combustibles, Lubricantes y Aditivos.	360,000.00	215,802.00	575,802.00	535,003.00	390,000.00	40,799.00
	2700	Vestuario, Blancos, Prendas de Protección y Artículos Deportivos.	0.00	329,122.49	329,122.49	326,844.20	53,993.87	2,278.29
	2900	Herramientas, Refacciones y Accesorios Menores.	0.00	857,948.97	857,948.97	830,476.33	17,179.60	27,472.64
3000		Servicios Generales.	6,503,666.37	18,112,056.41	24,615,722.78	22,838,083.41	18,504,470.54	1,777,639.37
	3100	Servicios Básicos.	4,136,652.96	884,982.70	5,021,635.66	4,388,679.41	4,043,880.27	632,956.25
	3200	Servicios de Arrendamiento.	0.00	581,875.84	581,875.84	325,503.02	93,271.02	256,372.82
	3300	Servicios Profesionales, Científicos, Técnicos y Otros Servicios.	1,052,425.85	4,862,465.70	5,914,891.55	5,602,083.67	4,437,235.78	312,807.88
	3400	Servicios Financieros, Bancarios y Comerciales.	0.00	344,118.45	344,118.45	230,568.45	202,277.45	113,550.00
	3500	Servicios de Instalación, Reparación, Mantenimiento y Conservación.	0.00	4,749,515.18	4,749,515.18	4,386,713.61	3,450,829.97	362,801.57
	3600	Servicios de Comunicación Social y Publicidad.	0.00	357,118.24	357,118.24	290,356.64	231,196.64	66,761.60
	3700	Servicios de Traslado y Viáticos.	0.00	732,192.12	732,192.12	706,787.26	675,776.26	25,404.86
	3800	Servicios Oficiales.	0.00	686,377.12	686,377.12	679,392.73	614,011.04	6,984.39
	3900	Otros Servicios Generales.	1,314,587.56	4,913,411.06	6,227,998.62	6,227,998.62	4,755,992.11	0.00



GOBIERNO DEL ESTADO DE CHIAPAS
RAMO O DEPENDENCIA: Universidad Politécnica de Chiapas

ESTADO ANALÍTICO DEL EJERCICIO DEL PRESUPUESTO DE EGRESOS CLASIFICACIÓN POR OBJETO DEL GASTO
(CAPITULOS Y CONCEPTOS)
DEL 1 DE ENERO AL 31 DE DICIEMBRE DE 2023

(Pesos)

RPA-1

CAPG	CG	DESCRIPCIÓN	PRESUPUESTO DE EGRESOS					SUB EJERCICIO
			APROBADO	AMPLIACIONES - REDUCCIONES	MODIFICADO	DEVENGADO	PAGADO	
5000		Bienes Muebles, Inmuebles e Intangibles.	0.00	2,348,010.62	2,348,010.62	2,015,693.34	2,015,693.34	332,317.28
	5100	Mobiliario y Equipo de Administración.	0.00	402,342.00	402,342.00	393,332.40	393,332.40	9,009.60
	5200	Mobiliario y Equipo Educativo y Recreativo.	0.00	19,952.00	19,952.00	19,952.00	19,952.00	0.00
	5300	Equipo e Instrumental Médico y de Laboratorio.	0.00	40,000.00	40,000.00	0.00	0.00	40,000.00
	5400	Vehículos y Equipo de Transporte.	0.00	1,386,448.26	1,386,448.26	1,372,000.00	1,372,000.00	14,448.26
	5600	Maquinaria, Otros Equipos y Herramientas.	0.00	349,906.76	349,906.76	81,047.34	81,047.34	268,859.42
	5900	Activos Intangibles.	0.00	149,361.60	149,361.60	149,361.60	149,361.60	0.00
TOTAL DEL GASTO:			77,728,356.00	39,184,024.73	116,912,380.73	107,798,847.22	92,131,922.70	9,113,533.51



GOBIERNO DEL ESTADO DE CHIAPAS

RAMO O DEPENDENCIA: Universidad Politécnica de Chiapas

ESTADO ANALÍTICO DEL EJERCICIO DEL PRESUPUESTO DE EGRESOS CLASIFICACIÓN ECONÓMICA POR TIPO DE GASTO
DEL 1 DE ENERO AL 31 DE DICIEMBRE DE 2023

(Pesos)

RPA-2

CONCEPTO	PRESUPUESTO DE EGRESOS					SUBEJERCICIO
	APROBADO	AMPLIACIONES - REDUCCIONES	MODIFICADO	DEVENGADO	PAGADO	
GASTO CORRIENTE	77,728,356.00	36,836,014.11	114,564,370.11	105,783,153.88	90,116,229.36	8,781,216.23
GASTO DE CAPITAL	0.00	2,348,010.62	2,348,010.62	2,015,693.34	2,015,693.34	332,317.28
AMORTIZACIÓN DE LA DEUDA Y DISMINUCIÓN DE PASIVOS	0.00	0.00	0.00	0.00	0.00	0.00
PENSIONES Y JUBILACIONES	0.00	0.00	0.00	0.00	0.00	0.00
PARTICIPACIONES	0.00	0.00	0.00	0.00	0.00	0.00
TOTAL DEL GASTO:	77,728,356.00	39,184,024.73	116,912,380.73	107,798,847.22	92,131,922.70	9,113,533.51



GOBIERNO CONSTITUCIONAL DEL ESTADO DE CHIAPAS
 RAMO O DEPENDENCIA: Universidad Politécnica de Chiapas
ESTADO ANALÍTICO DEL EJERCICIO DEL PRESUPUESTO DE EGRESOS EN CLASIFICACIÓN
ADMINISTRATIVA/ORGANISMO
DEL 1 DE ENERO AL 31 DE DICIEMBRE DE 2023

(Pesos)

RPA-3

CONCEPTO	PRESUPUESTO DE EGRESOS					SUBEJERCICIO
	APROBADO	AMPLIACIONES - REDUCCIONES	MODIFICADO	DEVENGADO	PAGADO	
TOTAL	77,728,356.00	39,184,024.73	116,912,380.73	107,798,847.22	92,131,922.70	9,113,533.51
ENTIDADES PARAESTATALES Y FIDEICOMISOS NO EMPRESARIALES Y NO FINANCIEROS	77,728,356.00	39,184,024.73	116,912,380.73	107,798,847.22	92,131,922.70	9,113,533.51
Universidad Politécnica de Chiapas	77,728,356.00	39,184,024.73	116,912,380.73	107,798,847.22	92,131,922.70	9,113,533.51



GOBIERNO CONSTITUCIONAL DEL ESTADO DE CHIAPAS
RAMO O DEPENDENCIA: Universidad Politécnica de Chiapas
ESTADO ANALÍTICO DEL EJERCICIO DEL PRESUPUESTO DE EGRESOS EN CLASIFICACIÓN
ADMINISTRATIVA/PODERES
DEL 1 DE ENERO AL 31 DE DICIEMBRE DE 2023

(Pesos)

RPA-4

CONCEPTO	PRESUPUESTO DE EGRESOS					SUBEJERCICIO
	APROBADO	AMPLIACIONES - REDUCCIONES	MODIFICADO	DEVENGADO	PAGADO	
PODER EJECUTIVO	NO APLICA					
PODER LEGISLATIVO	NO APLICA					
PODER JUDICIAL	NO APLICA					
ORGANOS AUTONOMOS	NO APLICA					



GOBIERNO DEL ESTADO DE CHIAPAS
RAMO O DEPENDENCIA: Universidad Politécnica de Chiapas

ESTADO ANALÍTICO DEL EJERCICIO DEL PRESUPUESTO DE EGRESOS CLASIFICACIÓN FUNCIONAL (FINALIDAD Y FUNCIÓN)
DEL 1 DE ENERO AL 31 DE diciembre DE 2023

(Pesos)

RPA-6

FI	FU	CONCEPTO	EGRESOS					SUB EJERCICIO
			APROBADO	AMPLIACIONES - REDUCCIONES	MODIFICADO	DEVENGADO	PAGADO	
2		Desarrollo Social	77,728,356.00	39,184,024.73	116,912,380.73	107,798,847.22	92,131,922.70	9,113,533.51
	2.5	Educación	77,728,356.00	39,184,024.73	116,912,380.73	107,798,847.22	92,131,922.70	9,113,533.51
TOTAL DEL GASTO:			77,728,356.00	39,184,024.73	116,912,380.73	107,798,847.22	92,131,922.70	9,113,533.51

SISTEMA CONTABLE 2023
ENDEUDAMIENTO NETO
DEL 1o. DE ENERO AL 31 DE DICIEMBRE DE 2023

Fecha:

Página 1 de 1
06/03/2024

IDENTIFICACIÓN DE CRÉDITO O INSTRUMENTO	CONTRATACIÓN/ COLOCACIÓN	AMORTIZACIÓN	ENDEUDAMIENTO NETO
CRÉDITOS BANCARIOS			

TOTAL CRÉDITOS BANCARIOS

OTROS INSTRUMENTOS DE DEUDA

NO APLICA

TOTAL OTROS INSTRUMENTOS DE DEUDA

TOTAL

SISTEMA CONTABLE 2023
INTERESES DE LA DEUDA
DEL 1o. DE ENERO AL 31 DE DICIEMBRE DE 2023

Fecha:

Página 1 de 1
06/03/2024

IDENTIFICACIÓN DE CRÉDITO O INSTRUMENTO	DEVENGADO	PAGADO
CRÉDITOS BANCARIOS		

TOTAL DE INTERESES DE CRÉDITOS BANCARIOS

OTROS INSTRUMENTOS DE DEUDA

TOTAL DE INTERESES DE OTROS INSTRUMENTOS DE DEUDA

TOTAL

NO APLICA



GOBIERNO DEL ESTADO DE CHIAPAS
RAMO O DEPENDENCIA: Universidad Politécnica de Chiapas
GASTO POR CATEGORÍA PROGRAMÁTICA
DEL 1 DE ENERO AL 31 DE DICIEMBRE DE 2023
(Pesos)

RPA-7

CONCEPTO	PRESUPUESTO DE EGRESOS					SUBEJERCICIO
	APROBADO	AMPLIACIONES - REDUCCIONES	MODIFICADO	DEVENGADO	PAGADO	
Programas	40,736,050.67	21,129,456.13	61,865,506.80	59,664,799.78	49,620,162.95	2,200,707.02
Subsidios: Sector Social y Privado o Entidades Federativas y Municipios	38,864,178.00	1,280,086.05	40,144,264.05	40,133,750.12	32,809,657.56	10,513.93
Otros Subsidios	38,864,178.00	1,180,086.05	40,044,264.05	40,042,759.72	32,718,667.16	1,504.33
Sujetos a Reglas de Operación	0.00	100,000.00	100,000.00	90,990.40	90,990.40	9,009.60
Desempeño de las Funciones	1,871,872.67	19,849,370.08	21,721,242.75	19,531,049.66	16,810,505.39	2,190,193.09
Específicos	1,871,872.67	19,849,370.08	21,721,242.75	19,531,049.66	16,810,505.39	2,190,193.09
Funciones de las Fuerzas Armadas (Únicamente Gobierno Federal)	0.00	0.00	0.00	0.00	0.00	0.00
Planeación, seguimiento y evaluación de políticas públicas	0.00	0.00	0.00	0.00	0.00	0.00
Prestación de Servicios Públicos	0.00	0.00	0.00	0.00	0.00	0.00
Promoción y fomento	0.00	0.00	0.00	0.00	0.00	0.00
Provisión de Bienes Públicos	0.00	0.00	0.00	0.00	0.00	0.00
Proyectos de inversión	0.00	0.00	0.00	0.00	0.00	0.00
Regulación y supervisión	0.00	0.00	0.00	0.00	0.00	0.00
Administrativos y de Apoyo	0.00	0.00	0.00	0.00	0.00	0.00
Apoyo a la función pública y al mejoramiento de la gestión	0.00	0.00	0.00	0.00	0.00	0.00
Apoyo al proceso presupuestario y para mejorar la eficiencia institucional	0.00	0.00	0.00	0.00	0.00	0.00
Operaciones ajenas	0.00	0.00	0.00	0.00	0.00	0.00
Compromisos	0.00	0.00	0.00	0.00	0.00	0.00
Desastres Naturales	0.00	0.00	0.00	0.00	0.00	0.00
Obligaciones de cumplimiento de resolución jurisdiccional	0.00	0.00	0.00	0.00	0.00	0.00
Obligaciones	0.00	0.00	0.00	0.00	0.00	0.00
Aportaciones a fondos de estabilización	0.00	0.00	0.00	0.00	0.00	0.00
Aportaciones a fondos de inversión y reestructura de pensiones	0.00	0.00	0.00	0.00	0.00	0.00
Aportaciones a la seguridad social	0.00	0.00	0.00	0.00	0.00	0.00
Pensiones y jubilaciones	0.00	0.00	0.00	0.00	0.00	0.00
Programas de Gasto Federalizado (Gobierno Federal)	0.00	0.00	0.00	0.00	0.00	0.00
Gasto Federalizado	0.00	0.00	0.00	0.00	0.00	0.00
Participaciones a entidades federativas y municipios	36,992,305.33	18,054,568.60	55,046,873.93	48,134,047.44	42,511,759.75	6,912,826.49
Costo financiero, deuda o apoyos a deudores y ahorradores de la banca	0.00	0.00	0.00	0.00	0.00	0.00
Adeudos de ejercicios fiscales anteriores	0.00	0.00	0.00	0.00	0.00	0.00
TOTAL DEL GASTO:	77,728,356.00	39,184,024.73	116,912,380.73	107,798,847.22	92,131,922.70	9,113,533.51



GOBIERNO CONSTITUCIONAL DEL ESTADO DE CHIAPAS
UNIVERSIDAD POLITÉCNICA DE CHIAPAS

PROGRAMAS Y PROYECTOS DE INVERSIÓN
DEL 1 DE ENERO AL 31 DE DICIEMBRE DE 2023

FF	RAMO	PF	PROYECTO ESTRATÉGICO	MUNICIPIO / COBERTURA	PRESUPUESTO DE EGRESOS				AVANCE % DEVENGADO/ MODIFICADO
					APROBADO	MODIFICADO	DEVENGADO	PAGADO	

NO APLICA

GOBIERNO CONSTITUCIONAL DEL ESTADO DE CHIAPAS
**SECRETARÍA DE HACIENDA
 PRESUPUESTO DE EGRESOS 2023**
**AVANCE DE CUMPLIMIENTO DE INDICADORES ESTRATÉGICOS
 ENERO - DICIEMBRE**
Organismo Público: 2.1.1.2.1.030 Universidad Politécnica de Chiapas

Misión				
Somos una Institución de Educación Superior pública dedicada a formar profesionales competentes, comprometidos con el desarrollo sustentable regional y nacional, a través de la ciencia, tecnología e investigación y la vinculación con los sectores productivos.				
Visión				
Ser una institución con reconocimiento nacional e internacional en la formación académica de excelencia de profesionistas competentes, con principios y valores éticos, a través de la investigación científica y el desarrollo tecnológico sustentable.				

COMPORTAMIENTO DEL EJERCICIO DEL GASTO								
Concepto					Aprobado (A)	Modificado (B)	Devengado (C)	% Devengado C/B
Fin	F	SF	SSF	Descripción				
TOTALES					77,728,356.00	116,912,380.73	107,798,847.22	92.20
2				Desarrollo Social	77,728,356.00	116,912,380.73	107,798,847.22	92.20
	5			Educación	77,728,356.00	116,912,380.73	107,798,847.22	92.20
		3		Educación Superior	77,728,356.00	116,912,380.73	107,798,847.22	92.20
			3	Licenciatura Tecnológica	77,728,356.00	116,912,380.73	107,798,847.22	92.20

Objetivos de Desarrollo Sostenible	
Clave	Descripción
04	Garantizar una educación inclusiva, equitativa y de calidad y promover oportunidades de aprendizaje durante toda la vida para todos.
05	Lograr la igualdad entre los géneros y empoderar a todas las mujeres y niñas.

Metas de los Objetivos de Desarrollo Sostenible		
ODS	No. Meta	Descripción
04	03	Garantizar una educación inclusiva, equitativa y de calidad y promover oportunidades de aprendizaje durante toda la vida para todos. De aquí a 2030, asegurar el acceso igualitario de todos los hombres y las mujeres a una formación técnica, profesional y superior de calidad, incluida la enseñanza universitaria
	04	De aquí a 2030, aumentar considerablemente el número de jóvenes y adultos que tienen las competencias necesarias, en particular técnicas y profesionales, para acceder al empleo, el trabajo decente y el emprendimiento
05	05	Lograr la igualdad entre los géneros y empoderar a todas las mujeres y niñas. Asegurar la participación plena y efectiva de las mujeres y la igualdad de oportunidades de liderazgo a todos los niveles decisorios en la vida política, económica y pública
	08	Mejorar el uso de la tecnología instrumental, en particular la tecnología de la información y las comunicaciones, para promover el empoderamiento de las mujeres
	09	Aprobar y fortalecer políticas acertadas y leyes aplicables para promover la igualdad de género y el empoderamiento de todas las mujeres y las niñas a todos los niveles

Objetivos del Plan Nacional		
Eje	Objetivo	Descripción
2	02	Bienestar. Garantizar el derecho a la educación laica, gratuita, incluyente, pertinente y de calidad en todos los tipos, niveles y modalidades del Sistema Educativo Nacional y para todas las personas.

GOBIERNO CONSTITUCIONAL DEL ESTADO DE CHIAPAS
SECRETARÍA DE HACIENDA
PRESUPUESTO DE EGRESOS 2023

AVANCE DE CUMPLIMIENTO DE INDICADORES ESTRATÉGICOS
ENERO - DICIEMBRE

Organismo Público: 2.1.1.2.1.030 Universidad Politécnica de Chiapas

Objetivos del Plan Estatal				
Eje	Tema	Pol. Púb.	Objetivo	Descripción
3	2	04	01	Educación, Ciencia y Cultura. Educación para todos. Educación superior de calidad. Elevar la calidad de la educación superior.

Estrategias del Plan Estatal		
Clave Alineación PED	No. Est.	Descripción
320401	01	Incrementar la cobertura en educación superior.
	02	Mejorar la calidad de la oferta educativa.

Programa Sectorial		
Programa	Clave Alineación	Descripción
D	202320401	Educación.

Objetivos Estratégicos		
No. Obj.	Clave Alineación	Descripción
1	202320401D	Brindar servicios de educación superior tecnológica de calidad a través de planes y programas de estudios actualizados y pertinentes al sector laboral, como un medio estratégico para mejorar la calidad del capital humano y contribuir al aumento de la competitividad del país.

GOBIERNO CONSTITUCIONAL DEL ESTADO DE CHIAPAS
**SECRETARÍA DE HACIENDA
 PRESUPUESTO DE EGRESOS 2023**
**AVANCE DE CUMPLIMIENTO DE INDICADORES ESTRATÉGICOS
 ENERO - DICIEMBRE**
Organismo Público: 2.1.1.2.1.030 Universidad Politécnica de Chiapas

Indicadores Estratégicos														
No. Obj	No. Ind	Tipo y Dimensión	Unidad de Medida	Nombre del Indicador	Descripción Cualitativa (Numerador / Denominador)	Año y Valor de Línea Base	Denominador (A)	Total Numerador	Programado (B)				Avances	
									Modificado (C)				Efic. del Ejer. D/C	Meta Indic. D/A
									Alcanzado (D)					
									Trimestres					
				I	II	III	IV							
1	1	Estratégico Eficacia	Alumno	Porcentaje de cobertura en educación superior en el Estado de Chiapas.	Número de alumnos matriculados en el ciclo escolar 2022-2023. / Población egresada del nivel de educación media superior en el Estado de Chiapas.	2023	55,509.00	3,117.00	2,372.00	0.00	745.00	0.00	99.74%	5.60%
						3,117.00	3,117.00	2,372.00	0.00	745.00	0.00			
							3,109.00	2,781.00	0.00	328.00	0.00			
1	2	Estratégico Eficacia	Alumno	Porcentaje de absorción de Educación Superior.	Número de estudiantes de nuevo ingreso del ciclo escolar 2022-2023. / Total de estudiantes que egresan en educación media superior en el Estado del ciclo escolar 2022-2023.	2023	55,509.00	745.00	0.00	0.00	745.00	0.00	135.70%	1.82%
						745.00	745.00	0.00	0.00	745.00	0.00			
							1,011.00	153.00	0.00	858.00	0.00			
1	3	Estratégico Eficacia	Alumno	Porcentaje de eficiencia terminal.	Número de estudiantes matriculados que egresan en la institución durante el ciclo escolar 2022-2023. / Total de estudiantes que egresan de educación superior en el Estado durante el ciclo escolar 2022-2023.	2023	30,678.00	546.00	296.00	161.00	89.00	0.00	124.73%	2.22%
						546.00	546.00	296.00	161.00	89.00	0.00			
							681.00	330.00	0.00	351.00	0.00			
Productos y Servicios							Cientes y Usuarios							
Estudios de ingeniería en las especialidades de Mecatrónica, Agroindustrial, Tecnología Ambiental, Biomédica, Energía, Petrolera, Desarrollo de Software, Tecnologías de Manufactura, y Nanotecnología, y Licenciatura en Administración y Gestión Empresarial; así como los posgrados en Energías Renovables y en Biotecnología.							Jóvenes egresados del nivel medio superior, investigadores, empresarios y personas interesadas en el desarrollo.							

SISTEMA CONTABLE 2023
INDICADORES DE POSTURA FISCAL / CON RECURSOS DEL EJERCICIO
DEL 1o. DE ENERO AL 31 DE DICIEMBRE DE 2023

Fecha:

 Página 1 de 1
 06/03/2024

CONCEPTO	ESTIMADO	DEVENGADO	PAGADO
I. Ingresos Presupuestarios	77,728,356.00	102,547,535.34	102,547,535.34
Ingresos del Gobierno de la Entidad Federativa	0.00	0.00	0.00
Ingresos del Sector Paraestatal	77,728,356.00	102,547,535.34	102,547,535.34
II. Egresos Presupuestarios	77,728,356.00	86,011,784.45	75,387,259.36
Egresos del Gobierno de la Entidad Federativa	0.00	0.00	0.00
Egresos del Sector Paraestatal	77,728,356.00	86,011,784.45	75,387,259.36
III. Balance Presupuestario (Superávit o Déficit) (III = I - II)	0.00	16,535,750.89	27,160,275.98

CONCEPTO	ESTIMADO	DEVENGADO	PAGADO
III. Balance Presupuestario (Superávit o Déficit)	0.00	16,535,750.89	27,160,275.98
IV. Intereses, Comisiones y Gastos de la Deuda	0.00	0.00	0.00
V. Balance Primario (Superávit o Déficit) (V = III - IV)	0.00	16,535,750.89	27,160,275.98

CONCEPTO	ESTIMADO	DEVENGADO	PAGADO
A. Financiamiento	0.00	0.00	0.00
B. Amortización de la Deuda	0.00	0.00	0.00
C. Endeudamiento o Desendeudamiento (C= A - B)	0.00	0.00	0.00



GOBIERNO CONSTITUCIONAL DEL ESTADO DE CHIAPAS

UNIVERSIDAD POLITÉCNICA DE CHIAPAS

SISTEMA CONTABLE 2023

RELACIÓN DE CUENTAS BANCARIAS PRODUCTIVAS ESPECÍFICAS
DEL 1 DE ENERO AL 31 DE DICIEMBRE DE 2023

Página 1 de 1
Fecha: 23/02/2024

FONDO, PROGRAMA O CONVENIO	DATOS DE LA CUENTA BANCARIA		
	INSTITUCIÓN BANCARIA	NÚMERO DE CUENTA	TIPO DE CUENTA
UNIVERSIDAD POLITECNICA DE CHIAPAS GASTO CORRIENTE FEDERAL 2023	SCOTIABANK, S.A.	25604654655	Maestra de Recursos Federales



**GOBIERNO CONSTITUCIONAL DEL ESTADO DE CHIAPAS
UNIVERSIDAD POLITÉCNICA DE CHIAPAS**

**SISTEMA CONTABLE 2023
RELACIÓN DE ESQUEMAS BURSÁTILES Y COBERTURAS FINANCIERAS
DEL 1o. DE ENERO AL 31 DE DICIEMBRE DE 2023**

Página 1 de 1
Fecha: 06/03/2024

RELACIÓN DE ESQUEMAS BURSÁTILES Y DE COBERTURAS FINANCIERAS

NO APLICA



GOBIERNO CONSTITUCIONAL DEL ESTADO DE CHIAPAS

UNIVERSIDAD POLITÉCNICA DE CHIAPAS

SISTEMA CONTABLE 2023

FORMATO DEL EJERCICIO Y DESTINO DE GASTO FEDERALIZADO Y REINTEGROS

DEL 1o. DE ENERO AL 31 DE DICIEMBRE DE 2023

Fecha:

Página 1 de 1
06/03/2024

Programa o Fondo	Destino de los Recursos	Ejercicio		Reintegro
		DEVENGADO	PAGADO	
5 94 S247C Programa para el Desarrollo Profesional Docente (Superior)	Cobertura Estatal	90,990.40	90,990.40	0.00
5 95 U0060 Subsidios para Organismos Descentralizados Estatales.	Cobertura Estatal	40,042,759.72	32,718,667.16	0.00

Concepto	31 de diciembre de 2023	31 de diciembre de 2022	Concepto	31 de diciembre de 2023	31 de diciembre de 2022
ACTIVO			PASIVO		
Activo Circulante			Pasivo Circulante		
Efectivo y Equivalentes	37,264,544.88	28,756,092.37	Cuentas por Pagar a Corto Plazo	15,675,750.93	10,823,673.76
Efectivo			Servicios Personales por Pagar a Corto Plazo	2,405,082.48	5,962,506.09
Bancos/Tesorería			Proveedores por Pagar a Corto Plazo	10,465,884.66	3,214,944.23
Bancos/Dependencias y Otros	33,623,458.19	27,229,587.36	Contratistas por Obras Públicas por Pagar a Corto Plazo		
Inversiones Temporales (Hasta 3 Meses)			Participaciones y Aportaciones por Pagar a Corto Plazo		
Fondos con Afectación Específica	3,641,086.69	1,417,928.01	Transferencias Otorgadas por Pagar a Corto Plazo		
Depósitos de Fondos de Terceros en Garantía y/o Administración		108,577.00	Intereses, Comisiones y Otros Gastos de la Deuda Pública por Pagar a Corto Plazo		
Otros Efectivos y Equivalentes			Retenciones y Contribuciones por Pagar a Corto Plazo	2,727,075.27	1,641,747.08
Derechos a Recibir Efectivo o Equivalentes	0.00	0.00	Devoluciones de la Ley de Ingresos por Pagar a Corto Plazo		
Inversiones Financieras de Corto Plazo			Otras Cuentas por Pagar a Corto Plazo	77,708.52	4,476.36
Cuentas por Cobrar a Corto Plazo			Documentos por Pagar a Corto Plazo	0.00	0.00
Deudores Diversos por Cobrar a Corto Plazo			Documentos Comerciales por Pagar a Corto Plazo		
Ingresos por Recuperar a Corto Plazo			Documentos con Contratistas por Obras Públicas por Pagar a Corto Plazo		
Deudores por Anticipos de la Tesorería a Corto Plazo			Otros Documentos por Pagar a Corto Plazo		
Préstamos Otorgados a Corto Plazo			Porción a Corto Plazo de la Deuda Pública a Largo Plazo	0.00	0.00
Otros Derechos a Recibir Efectivo o Equivalentes a Corto Plazo			Porción a Corto Plazo de la Deuda Pública		
Derechos a Recibir Bienes o Servicios	0.00	0.00	Porción a Corto Plazo de Arrendamiento Financiero		
Anticipos a Proveedores por Adquisición de Bienes y Prestación de Servicios a Corto Plazo			Titulos y Valores a Corto Plazo	0.00	0.00
Anticipo a Proveedores por Adquisición de Bienes Inmuebles y Muebles a Corto Plazo			Pasivos Diferidos a Corto Plazo	0.00	0.00
Anticipo a Proveedores por Adquisición de Bienes Intangibles a Corto Plazo			Ingresos Cobrados por Adelantado a Corto Plazo		
Anticipo a Contratistas por Obras Públicas a Corto Plazo			Intereses Cobrados por Adelantado a Corto Plazo		
Otros Derechos a Recibir Bienes o Servicios a Corto Plazo			Otros Pasivos Diferidos a Corto Plazo		
Inventarios	0.00	0.00	Fondos y Bienes de Terceros en Garantía y/o Administración a Corto Plazo	814,658.48	589,895.83
Inventario de Mercancías para Venta			Fondos en Garantía a Corto Plazo		
Inventario de Mercancías Terminadas			Fondos en Administración a Corto Plazo	814,658.48	589,895.83
Inventario de Mercancías en Proceso de Elaboración			Fondos Contingentes a Corto Plazo		
Inventario de Materias Primas, Materiales y Suministros para Producción			Fondos de Fideicomisos, Mandatos y Contratos Análogos a Corto Plazo		
Bienes en Tránsito			Otros Fondos de Terceros en Garantía y/o Administración a Corto Plazo		
Almacenes	0.00	0.00	Valores y Bienes en Garantía a Corto Plazo		
Estimación por Pérdida o Deterioro de Activos Circulantes	0.00	0.00	Provisiones a Corto Plazo	0.00	0.00
Estimaciones para Cuentas Incobrables por Derechos a Recibir Efectivo o Equivalentes			Provisión para Demandas y Juicios a Corto Plazo		
Estimación por Deterioro de Inventarios			Provisión para Contingencias a Corto Plazo		
Otros Activos Circulantes	0.00	0.00	Otras Provisiones a Corto Plazo		
Valores en Garantía			Otros Pasivos a Corto Plazo	4,063,987.94	5,904,091.25
Bienes en Garantía (excluye depósitos de fondos)			Ingresos por Clasificar	4,063,987.94	5,904,091.25
Bienes Derivados de Embargos, Decomisos, Aseguramientos y Dación en Pago			Recaudación por Participar		
Adquisición con Fondos de Terceros			Otros Pasivos Circulantes		
Total de Activos Circulantes	37,264,544.88	28,756,092.37	Total de Pasivos Circulantes	20,554,397.35	17,317,660.84
Activo No Circulante			Pasivo No Circulante		
Inversiones Financieras a Largo Plazo			Cuentas por Pagar a Largo Plazo		
Derechos a Recibir Efectivo o Equivalentes a Largo Plazo	351,400.00	515,851.99	Documentos por Pagar a Largo Plazo		
Bienes Inmuebles, Infraestructura y Construcciones en Proceso	189,999,059.13	171,003,397.28	Deuda Pública a Largo Plazo		
Bienes Muebles	24,062,950.72	20,040,384.96	Pasivos Diferidos a Largo Plazo	84,942.87	9,395.69
Activos Intangibles	2,607,259.79	2,457,898.19	Fondos y Bienes de Terceros en Garantía y/o Administración a Largo Plazo	1,271,721.57	722,241.21
Depreciación, Deterioro y Amortización Acumulada de Bienes	(7,538,086.24)	(7,939,339.64)	Provisiones a Largo Plazo		
Activos Diferidos	26,962,721.73	26,962,721.73	Total de Pasivos No Circulantes	1,356,664.44	731,636.90
Estimación por Pérdida o Deterioro de Activos no Circulantes			Total del Pasivo	21,911,061.79	18,049,297.74
Otros Activos no Circulantes			HACIENDA PÚBLICA / PATRIMONIO		
Total de Activos No Circulantes	236,445,305.13	213,040,914.51	Hacienda Pública/Patrimonio Contribuido	40,593,950.00	40,593,950.00
Total del Activo	273,709,850.01	241,797,006.88	Aportaciones		
			Donaciones de Capital	40,593,950.00	40,593,950.00
			Actualización de la Hacienda Pública/Patrimonio		
			Hacienda Pública/Patrimonio Generado	211,204,838.22	183,153,759.14
			Resultados del Ejercicio (Ahorro/Desahorro)	10,925,125.48	9,485,652.70
			Resultados de Ejercicios Anteriores	200,279,712.74	173,668,106.44
			Revalúos		
			Reservas		
			Rectificaciones de Resultados de Ejercicios Anteriores		
			Exceso o Insuficiencia en la Actualización de la Hacienda Pública/Patrimonio	0.00	0.00
			Resultado por Posición Monetaria		
			Resultado por Tenencia de Activos no Monetarios		
Total de Activos No Circulantes	236,445,305.13	213,040,914.51	Total Hacienda Pública/Patrimonio	251,798,788.22	223,747,709.14
Total del Activo	273,709,850.01	241,797,006.88	Total del Pasivo y Hacienda Pública/Patrimonio	273,709,850.01	241,797,006.88

**INFORME ANALÍTICO DE LA DEUDA PÚBLICA Y OTROS PASIVOS
 DEL 1o. DE ENERO AL 31 DE DICIEMBRE DE 2023**

Denominación de la Deuda Pública y Otros Pasivos	Saldo al 31 de diciembre de 2022	Disposiciones del Período	Amortizaciones del Período	Revaluaciones, Reclasificaciones y Otros Ajustes	Saldo Final del Período	Pago de Intereses del Período	Pago de Comisiones y demás costos asociados durante el Período
Deuda Pública	0.00	0.00	0.00	0.00	0.00	0.00	0.00
Corto Plazo	0.00	0.00	0.00	0.00	0.00	0.00	0.00
Instituciones de Crédito							
Títulos y Valores							
Arrendamientos Financieros							
Largo Plazo	0.00	0.00	0.00	0.00	0.00		
Instituciones de Crédito							
Títulos y Valores							
Arrendamientos Financieros							
Otros Pasivos	18,049,297.74				21,911,061.79		
Total de la Deuda Pública y Otros Pasivos	18,049,297.74	0.00	0.00	0.00	21,911,061.79	0.00	0.00

Deuda Contingente (Informativo)
Valor de Instrumentos Bono Cupón Cero (Informativo)

 Instrumento Bono Cupón Cero 1, Banobras
 Instrumento Bono Cupón Cero 2, Banobras

Obligaciones a Corto Plazo	Monto Contratado	Plazo Pactado	Tasa de Interés	Comisiones y Costos Relacionados	Tasa Efectiva
Obligaciones a Corto Plazo (Informativo)					

SISTEMA CONTABLE 2023
INFORME ANALÍTICO DE OBLIGACIONES DIFERENTES DE FINANCIAMIENTOS
DEL 1o. DE ENERO AL 31 DE DICIEMBRE DE 2023

Fecha:

DENOMINACIÓN DE LAS OBLIGACIONES DIFERENTES DE FINANCIAMIENTO	FECHA DEL CONTRATO	FECHA DE INICIO DE OPERACIÓN DEL PROYECTO	FECHA DE VENCIMIENTO	MONTO DE LA INVERSIÓN PACTADO	PLAZO PACTADO	MONTO PROMEDIO MENSUAL DEL PAGO DE LA CONTRAPRESTACIÓN	MONTO PROMEDIO MENSUAL DEL PAGO DE LA CONTRAPRESTACIÓN CORRESPONDIENTE AL PAGO DE INVERSIÓN	MONTO PAGADO DE LA INVERSIÓN AL 31 DE DICIEMBRE DE 2023	MONTO PAGADO DE LA INVERSIÓN ACTUALIZADO AL 31 DE DICIEMBRE DE 2023	SALDO PENDIENTE POR PAGAR DE LA INVERSIÓN AL 31 DE DICIEMBRE DE 2023
---	--------------------	---	----------------------	-------------------------------	---------------	--	---	---	---	--

APP'S

- APP 1
- APP 2
- APP 3
- APP XX

Otros instrumentos

- Otro instrumento 1
- Otro instrumento 2
- Otro instrumento 3
- Otro instrumento XX

Total de Obligaciones Diferentes de Financiamiento



NO APLICA

SISTEMA CONTABLE 2023
BALANCE PRESUPUESTARIO

Fecha: 06/03/2024

DEL 1o. DE ENERO AL 31 DE DICIEMBRE DE 2023
LDF 4

CONCEPTO	ESTIMADO/APROBADO	DEVENGADO	RECAUDADO/PAGADO
Ingresos Totales	77,728,356.00	102,547,535.34	102,547,535.34
Ingresos de Libre Disposición	38,864,178.00	62,403,271.29	62,403,271.29
Transferencias Federales Etiquetadas	38,864,178.00	40,144,264.05	40,144,264.05
Financiamiento Neto	0.00	0.00	0.00
Egresos Presupuestarios	77,728,356.00	107,798,847.22	92,131,922.70
Gasto No Etiquetado (sin incluir Amortización de la Deuda Pública)	38,864,178.00	67,665,097.10	59,322,265.14
Gasto Etiquetado (sin incluir Amortización de la Deuda Pública)	38,864,178.00	40,133,750.12	32,809,657.56
Remanentes del Ejercicio Anterior		21,787,062.77	16,744,663.34
Remanentes de Ingresos de Libre Disposición aplicados en el periodo		21,787,062.77	16,744,663.34
Remanentes de Transferencias Federales Etiquetadas aplicados en el periodo		0.00	0.00
Balance Presupuestario	0.00	16,535,750.89	27,160,275.98
Balance Presupuestario sin Financiamiento Neto	0.00	16,535,750.89	27,160,275.98
Balance Presupuestario sin Financiamiento Neto y sin Remanentes del Ejercicio Anterior	0.00	(5,251,311.88)	10,415,612.64

CONCEPTO	APROBADO	DEVENGADO	PAGADO
Intereses, Comisiones y Gastos de la Deuda	0.00	0.00	0.00
Intereses, Comisiones y Gastos de la Deuda con Gasto No Etiquetado	0.00	0.00	0.00
Intereses, Comisiones y Gastos de la Deuda con Gasto Etiquetado	0.00	0.00	0.00
Balance Primario	0.00	(5,251,311.88)	10,415,612.64

CONCEPTO	ESTIMADO/APROBADO	DEVENGADO	RECAUDADO/PAGADO
Financiamiento	0.00	0.00	0.00
Financiamiento con Fuente de Pago de Ingresos de Libre Disposición	0.00	0.00	0.00
Financiamiento con Fuente de Pago de Transferencias Federales Etiquetadas	0.00	0.00	0.00
Amortización de la Deuda	0.00	0.00	0.00
Amortización de la Deuda Pública con Gasto No Etiquetado	0.00	0.00	0.00
Amortización de la Deuda Pública con Gasto Etiquetado	0.00	0.00	0.00
Financiamiento Neto	0.00	0.00	0.00

CONCEPTO	ESTIMADO/APROBADO	DEVENGADO	RECAUDADO/PAGADO
Ingresos de Libre Disposición	38,864,178.00	62,403,271.29	62,403,271.29
Financiamiento Neto con Fuente de Pago de Ingresos de Libre Disposición	0.00	0.00	0.00
Financiamiento con Fuente de Pago de Ingresos de Libre Disposición	0.00	0.00	0.00
Amortización de la Deuda Pública con Gasto No Etiquetado	0.00	0.00	0.00
Gasto No Etiquetado (sin incluir amortización de la Deuda Pública)	38,864,178.00	67,665,097.10	59,322,265.14
Remanentes de Ingresos de Libre Disposición aplicados en el periodo		21,787,062.77	16,744,663.34
Balance Presupuestario de Recursos Disponibles	0.00	16,525,236.96	19,825,669.49
Balance Presupuestario de Recursos Disponibles sin Financiamiento Neto	0.00	16,525,236.96	19,825,669.49

CONCEPTO	ESTIMADO/APROBADO	DEVENGADO	RECAUDADO/PAGADO
Transferencias Federales Etiquetadas	38,864,178.00	40,144,264.05	40,144,264.05
Financiamiento Neto con fuente de Pago de Transferencias Federales Etiquetadas	0.00	0.00	0.00
Financiamiento con Fuente de Pago de Transferencias Federales Etiquetadas	0.00	0.00	0.00
Amortización de la Deuda Pública con Gasto Etiquetado	0.00	0.00	0.00
Gasto Etiquetado (sin incluir Amortización de la Deuda Pública)	38,864,178.00	40,133,750.12	32,809,657.56
Remanentes de Transferencias Federales Etiquetadas aplicados en el periodo		0.00	0.00
Balance Presupuestario de Recursos Etiquetados	0.00	10,513.93	7,334,606.49
Balance Presupuestario de Recursos Etiquetados sin Financiamiento Neto	0.00	10,513.93	7,334,606.49

NOMBRE DEL ENTE PUBLICO : Universidad Politécnica de Chiapas
Estado Analítico del Ejercicio del Presupuesto de Egresos Detallado – LDF 6a.
Clasificación por Objeto del Gasto (Capítulo y Concepto)

Del 1 de Enero al 31 de diciembre de 2023

(PESOS)

Concepto	Egresos					Subejercicio
	Aprobado	Ampliaciones / Reducciones	Modificado	Devengado	Pagado	
I. Gasto No Etiquetado	38,864,178.00	37,903,938.68	76,768,116.68	67,665,097.10	59,322,265.14	9,103,019.58
A. Servicios Personales.	35,206,137.60	9,965,523.98	45,171,661.58	38,934,832.32	37,665,514.97	6,236,829.26
a1) Remuneraciones al Personal de Carácter Permanente.	19,647,919.14	2,709,744.74	22,357,663.88	22,046,561.95	22,036,389.21	311,101.93
a2) Remuneraciones al Personal de Carácter Transitorio.	0.00	134,772.72	134,772.72	132,940.06	125,967.80	1,832.66
a3) Remuneraciones Adicionales y Especiales.	10,090,290.74	3,824,627.68	13,914,918.42	10,857,789.94	9,611,866.95	3,057,128.48
a4) Seguridad Social.	4,201,713.72	2,490,587.84	6,692,301.56	4,534,189.37	4,529,383.01	2,158,112.19
a5) Otras Prestaciones Sociales y Económicas.	794,064.00	22,368.00	816,432.00	811,351.00	809,908.00	5,081.00
a6) Previsiones.	0.00	0.00	0.00	0.00	0.00	0.00
a7) Pago de Estímulos a Servidores Públicos.	472,150.00	783,423.00	1,255,573.00	552,000.00	552,000.00	703,573.00
B. Materiales y Suministros.	406,207.22	5,899,969.92	6,306,177.14	5,540,809.04	2,559,907.16	765,368.10
b1) Materiales de Administración, Emisión de Documentos y Artículos Oficiales.	226,207.22	1,460,229.28	1,686,436.50	1,204,391.33	1,204,192.14	482,045.17
b2) Alimentos y Utensilios.	0.00	223,700.13	223,700.13	195,960.13	195,960.13	27,740.00
b3) Materias Primas y Materiales de Producción y Comercialización	0.00	0.00	0.00	0.00	0.00	0.00
b4) Materiales y Artículos de Construcción y de Reparación.	0.00	1,569,876.81	1,569,876.81	1,442,653.37	494,522.61	127,223.44
b5) Productos Químicos, Farmacéuticos y de Laboratorio.	0.00	1,108,290.24	1,108,290.24	1,050,480.68	249,058.81	57,809.56
b6) Combustibles, Lubricantes y Aditivos.	180,000.00	350,802.00	530,802.00	490,003.00	345,000.00	40,799.00
b7) Vestuario, Blancos, Prendas de Protección y Artículos Deportivos.	0.00	329,122.49	329,122.49	326,844.20	53,993.87	2,278.29
b8) Materiales y Suministros para Seguridad.	0.00	0.00	0.00	0.00	0.00	0.00
b9) Herramientas, Refacciones y Accesorios Menores.	0.00	857,948.97	857,948.97	830,476.33	17,179.60	27,472.64
C. Servicios Generales.	3,251,833.18	19,790,434.16	23,042,267.34	21,264,752.80	17,172,140.07	1,777,514.54
c1) Servicios Básicos.	1,676,194.21	2,463,751.50	4,139,945.71	3,506,989.46	3,200,886.46	632,956.25
c2) Servicios de Arrendamiento.	0.00	581,875.84	581,875.84	325,503.02	93,271.02	256,372.82
c3) Servicios Profesionales, Científicos, Técnicos y Otros Servicios.	261,051.41	5,309,847.48	5,570,898.89	5,258,091.01	4,093,243.12	312,807.88
c4) Servicios Financieros, Bancarios y Comerciales.	0.00	344,118.45	344,118.45	230,568.45	202,277.45	113,550.00
c5) Servicios de Instalación, Reparación, Mantenimiento y Conservación.	0.00	4,401,742.35	4,401,742.35	4,039,065.61	3,305,485.97	362,676.74
c6) Servicios de Comunicación Social y Publicidad.	0.00	357,118.24	357,118.24	290,356.64	231,196.64	66,761.60
c7) Servicios de Traslado y Viáticos.	0.00	732,192.12	732,192.12	706,787.26	675,776.26	25,404.86
c8) Servicios Oficiales.	0.00	686,377.12	686,377.12	679,392.73	614,011.04	6,984.39
c9) Otros Servicios Generales.	1,314,587.56	4,913,411.06	6,227,998.62	6,227,998.62	4,755,992.11	0.00
D. Transferencias, Asignaciones, Subsidios y Otras Ayudas.	0.00	0.00	0.00	0.00	0.00	0.00
d1) Transferencias Internas y Asignaciones al Sector Público.	0.00	0.00	0.00	0.00	0.00	0.00
d2) Transferencias al Resto del Sector Público.	0.00	0.00	0.00	0.00	0.00	0.00
d3) Subsidios y Subvenciones.	0.00	0.00	0.00	0.00	0.00	0.00
d4) Ayudas Sociales.	0.00	0.00	0.00	0.00	0.00	0.00
d5) Pensiones y Jubilaciones.	0.00	0.00	0.00	0.00	0.00	0.00
d6) Transferencias a Fideicomisos, Mandatos y Otros Análogos.	0.00	0.00	0.00	0.00	0.00	0.00
d7) Transferencias a la Seguridad Social	0.00	0.00	0.00	0.00	0.00	0.00
d8) Donativos	0.00	0.00	0.00	0.00	0.00	0.00
d9) Transferencias al Exterior.	0.00	0.00	0.00	0.00	0.00	0.00
E. Bienes Muebles, Inmuebles e Intangibles.	0.00	2,248,010.62	2,248,010.62	1,924,702.94	1,924,702.94	323,307.68
e1) Mobiliario y Equipo de Administración.	0.00	302,342.00	302,342.00	302,342.00	302,342.00	0.00
e2) Mobiliario y Equipo Educativo y Recreativo.	0.00	19,952.00	19,952.00	19,952.00	19,952.00	0.00
e3) Equipo e Instrumental Médico y de Laboratorio.	0.00	40,000.00	40,000.00	0.00	0.00	40,000.00
e4) Vehículos y Equipo de Transporte.	0.00	1,386,448.26	1,386,448.26	1,372,000.00	1,372,000.00	14,448.26
e5) Equipo de Defensa y Seguridad.	0.00	0.00	0.00	0.00	0.00	0.00
e6) Maquinaria, Otros Equipos y Herramientas.	0.00	349,906.76	349,906.76	81,047.34	81,047.34	268,859.42
e7) Activos Biológicos.	0.00	0.00	0.00	0.00	0.00	0.00
e8) Bienes Inmuebles.	0.00	0.00	0.00	0.00	0.00	0.00
e9) Activos Intangibles.	0.00	149,361.80	149,361.80	149,361.80	149,361.80	0.00
F. Inversión Pública.	0.00	0.00	0.00	0.00	0.00	0.00
f1) Obra Pública en Bienes de Dominio Público.	0.00	0.00	0.00	0.00	0.00	0.00
f2) Obra Pública en Bienes Propios.	0.00	0.00	0.00	0.00	0.00	0.00
f3) Proyectos Productivos y Acciones de Fomento	0.00	0.00	0.00	0.00	0.00	0.00
G. Inversiones Financieras y Otras Provisiones.	0.00	0.00	0.00	0.00	0.00	0.00
g1) Inversiones para el Fomento de Actividades Productivas	0.00	0.00	0.00	0.00	0.00	0.00
g2) Acciones y Participaciones de Capital	0.00	0.00	0.00	0.00	0.00	0.00
g3) Compra de Títulos y Valores	0.00	0.00	0.00	0.00	0.00	0.00
g4) Concesión de Préstamos.	0.00	0.00	0.00	0.00	0.00	0.00
g5) Inversiones en Fideicomisos, Mandatos y Otros Análogos.	0.00	0.00	0.00	0.00	0.00	0.00
Fideicomiso de Desastres Naturales (informativo)	0.00	0.00	0.00	0.00	0.00	0.00
g6) Otras Inversiones Financieras	0.00	0.00	0.00	0.00	0.00	0.00
g7) Provisiones para Contingencias y Otras Erogaciones Especiales.	0.00	0.00	0.00	0.00	0.00	0.00
H. Participaciones y Aportaciones.	0.00	0.00	0.00	0.00	0.00	0.00
h1) Participaciones.	0.00	0.00	0.00	0.00	0.00	0.00
h2) Aportaciones.	0.00	0.00	0.00	0.00	0.00	0.00
h3) Convenios.	0.00	0.00	0.00	0.00	0.00	0.00
I. Deuda Pública.	0.00	0.00	0.00	0.00	0.00	0.00
i1) Amortización de la Deuda Pública.	0.00	0.00	0.00	0.00	0.00	0.00
i2) Intereses de la Deuda Pública.	0.00	0.00	0.00	0.00	0.00	0.00
i3) Comisiones de la Deuda Pública.	0.00	0.00	0.00	0.00	0.00	0.00
i4) Gastos de la Deuda Pública.	0.00	0.00	0.00	0.00	0.00	0.00
i5) Costo por Coberturas.	0.00	0.00	0.00	0.00	0.00	0.00
i6) Apoyos Financieros.	0.00	0.00	0.00	0.00	0.00	0.00
i7) Adeudos de Ejercicios Fiscales Anteriores (ADEFAS).	0.00	0.00	0.00	0.00	0.00	0.00
II. Gasto Etiquetado	38,864,178.00	1,280,086.05	40,144,264.05	40,133,750.12	32,809,657.56	10,513.93
A. Servicios Personales.	35,206,137.59	-669,184.28	34,536,953.31	34,535,573.81	31,123,458.65	1,379.50
a1) Remuneraciones al Personal de Carácter Permanente.	19,647,919.14	-854,465.07	18,793,454.07	18,793,454.07	18,075,594.10	0.00
a2) Remuneraciones al Personal de Carácter Transitorio.	0.00	0.00	0.00	0.00	0.00	0.00
a3) Remuneraciones Adicionales y Especiales.	10,090,290.73	54,853.67	10,145,144.40	10,143,764.90	9,279,150.77	1,379.50
a4) Seguridad Social.	4,201,713.72	61,677.12	4,263,390.84	4,263,390.84	2,472,828.56	0.00
a5) Otras Prestaciones Sociales y Económicas.	794,064.00	0.00	794,064.00	794,064.00	794,064.00	0.00
a6) Previsiones.	0.00	0.00	0.00	0.00	0.00	0.00
a7) Pago de Estímulos a Servidores Públicos.	472,150.00	68,750.00	540,900.00	540,900.00	501,821.22	0.00
B. Materiales y Suministros.	406,207.22	3,527,648.08	3,933,855.30	3,933,855.30	262,878.04	0.00
b1) Materiales de Administración, Emisión de Documentos y Artículos Oficiales.	226,207.22	2,631,613.15	2,857,820.37	2,857,820.37	217,878.04	0.00
b2) Alimentos y Utensilios.	0.00	0.00	0.00	0.00	0.00	0.00
b3) Materias Primas y Materiales de Producción y Comercialización	0.00	0.00	0.00	0.00	0.00	0.00
b4) Materiales y Artículos de Construcción y de Reparación.	0.00	1,031,034.93	1,031,034.93	1,031,034.93	0.00	0.00

NOMBRE DEL ENTE PUBLICO : Universidad Politécnica de Chiapas
Estado Analítico del Ejercicio del Presupuesto de Egresos Detallado – LDF 6a.
Clasificación por Objeto del Gasto (Capítulo y Concepto)

Del 1 de Enero al 31 de diciembre de 2023

(PESOS)

Concepto	Egresos					Subejercicio
	Aprobado	Ampliaciones / Reducciones	Modificado	Devengado	Pagado	
b5) Productos Químicos, Farmacéuticos y de Laboratorio.	0.00	0.00	0.00	0.00	0.00	0.00
b6) Combustibles, Lubricantes y Aditivos.	180,000.00	-135,000.00	45,000.00	45,000.00	45,000.00	0.00
b7) Vestuario, Blancos, Prendas de Protección y Artículos Deportivos.	0.00	0.00	0.00	0.00	0.00	0.00
b8) Materiales y Suministros para Seguridad.	0.00	0.00	0.00	0.00	0.00	0.00
b9) Herramientas, Refacciones y Accesorios Menores.	0.00	0.00	0.00	0.00	0.00	0.00
C. Servicios Generales.	3,251,833.19	-1,678,377.75	1,573,455.44	1,573,330.61	1,332,330.47	124.83
c1) Servicios Básicos.	2,460,458.75	-1,578,768.80	881,689.95	881,689.95	842,993.81	0.00
c2) Servicios de Arrendamiento.	0.00	0.00	0.00	0.00	0.00	0.00
c3) Servicios Profesionales, Científicos, Técnicos y Otros Servicios.	791,374.44	-447,381.78	343,992.66	343,992.66	343,992.66	0.00
c4) Servicios Financieros, Bancarios y Comerciales.	0.00	0.00	0.00	0.00	0.00	0.00
c5) Servicios de Instalación, Reparación, Mantenimiento y Conservación.	0.00	347,772.83	347,772.83	347,648.00	145,344.00	124.83
c6) Servicios de Comunicación Social y Publicidad.	0.00	0.00	0.00	0.00	0.00	0.00
c7) Servicios de Traslado y Viáticos.	0.00	0.00	0.00	0.00	0.00	0.00
c8) Servicios Oficiales.	0.00	0.00	0.00	0.00	0.00	0.00
c9) Otros Servicios Generales.	0.00	0.00	0.00	0.00	0.00	0.00
D. Transferencias, Asignaciones, Subsidios y Otras Ayudas.	0.00	0.00	0.00	0.00	0.00	0.00
d1) Transferencias Internas y Asignaciones al Sector Público.	0.00	0.00	0.00	0.00	0.00	0.00
d2) Transferencias al Resto del Sector Público.	0.00	0.00	0.00	0.00	0.00	0.00
d3) Subsidios y Subvenciones.	0.00	0.00	0.00	0.00	0.00	0.00
d4) Ayudas Sociales.	0.00	0.00	0.00	0.00	0.00	0.00
d5) Pensiones y Jubilaciones.	0.00	0.00	0.00	0.00	0.00	0.00
d6) Transferencias a Fideicomisos, Mandatos y Otros Análogos.	0.00	0.00	0.00	0.00	0.00	0.00
d7) Transferencias a la Seguridad Social	0.00	0.00	0.00	0.00	0.00	0.00
d8) Donativos	0.00	0.00	0.00	0.00	0.00	0.00
d9) Transferencias al Exterior.	0.00	0.00	0.00	0.00	0.00	0.00
E. Bienes Muebles, Inmuebles e Intangibles.	0.00	100,000.00	100,000.00	90,990.40	90,990.40	9,009.60
e1) Mobiliario y Equipo de Administración.	0.00	100,000.00	100,000.00	90,990.40	90,990.40	9,009.60
e2) Mobiliario y Equipo Educativo y Recreativo.	0.00	0.00	0.00	0.00	0.00	0.00
e3) Equipo e Instrumental Médico y de Laboratorio.	0.00	0.00	0.00	0.00	0.00	0.00
e4) Vehículos y Equipo de Transporte.	0.00	0.00	0.00	0.00	0.00	0.00
e5) Equipo de Defensa y Seguridad.	0.00	0.00	0.00	0.00	0.00	0.00
e6) Maquinaria, Otros Equipos y Herramientas.	0.00	0.00	0.00	0.00	0.00	0.00
e7) Activos Biológicos.	0.00	0.00	0.00	0.00	0.00	0.00
e8) Bienes Inmuebles.	0.00	0.00	0.00	0.00	0.00	0.00
e9) Activos Intangibles.	0.00	0.00	0.00	0.00	0.00	0.00
F. Inversión Pública.	0.00	0.00	0.00	0.00	0.00	0.00
f1) Obra Pública en Bienes de Dominio Público.	0.00	0.00	0.00	0.00	0.00	0.00
f2) Obra Pública en Bienes Propios.	0.00	0.00	0.00	0.00	0.00	0.00
f3) Proyectos Productivos y Acciones de Fomento	0.00	0.00	0.00	0.00	0.00	0.00
G. Inversiones Financieras y Otras Provisiones.	0.00	0.00	0.00	0.00	0.00	0.00
g1) Inversiones para el Fomento de Actividades Productivas	0.00	0.00	0.00	0.00	0.00	0.00
g2) Acciones y Participaciones de Capital	0.00	0.00	0.00	0.00	0.00	0.00
g3) Compra de Títulos y Valores	0.00	0.00	0.00	0.00	0.00	0.00
g4) Concesión de Préstamos.	0.00	0.00	0.00	0.00	0.00	0.00
g5) Inversiones en Fideicomisos, Mandatos y Otros Análogos.	0.00	0.00	0.00	0.00	0.00	0.00
Fideicomiso de Desastres Naturales (informativo)						
g6) Otras Inversiones Financieras	0.00	0.00	0.00	0.00	0.00	0.00
g7) Provisiones para Contingencias y Otras Erogaciones Especiales.	0.00	0.00	0.00	0.00	0.00	0.00
H. Participaciones y Aportaciones.	0.00	0.00	0.00	0.00	0.00	0.00
h1) Participaciones.	0.00	0.00	0.00	0.00	0.00	0.00
h2) Aportaciones.	0.00	0.00	0.00	0.00	0.00	0.00
h3) Convenios.	0.00	0.00	0.00	0.00	0.00	0.00
I. Deuda Pública.	0.00	0.00	0.00	0.00	0.00	0.00
i1) Amortización de la Deuda Pública.	0.00	0.00	0.00	0.00	0.00	0.00
i2) Intereses de la Deuda Pública.	0.00	0.00	0.00	0.00	0.00	0.00
i3) Comisiones de la Deuda Pública.	0.00	0.00	0.00	0.00	0.00	0.00
i4) Gastos de la Deuda Pública.	0.00	0.00	0.00	0.00	0.00	0.00
i5) Costo por Coberturas.	0.00	0.00	0.00	0.00	0.00	0.00
i6) Apoyos Financieros.	0.00	0.00	0.00	0.00	0.00	0.00
i7) Adeudos de Ejercicios Fiscales Anteriores (ADEFAS).	0.00	0.00	0.00	0.00	0.00	0.00
III. Total de Egresos	77,728,356.00	39,164,024.73	116,912,380.73	107,798,847.22	92,131,922.70	9,113,533.51

NOMBRE DEL ENTE PÚBLICO : Universidad Politécnica de Chiapas
Estado Analítico del Ejercicio del Presupuesto de Egresos Detallado – LDF 6b.

Clasificación Administrativa

Del 1 de Enero al 31 de diciembre de 2023
(PESOS)

Concepto	Egresos					Subejercicio
	Aprobado	Ampliaciones / Reducciones	Modificado	Devengado	Pagado	
I. Gasto No Etiquetado	38,864,178.00	37,903,938.68	76,768,116.68	67,665,097.10	59,322,265.14	9,103,019.58
E. Entidades Paraestatales y Fideicomisos No Empresariales y No Financieros	38,864,178.00	37,903,938.68	76,768,116.68	67,665,097.10	59,322,265.14	9,103,019.58
Universidad Politécnica de Chiapas	38,864,178.00	37,903,938.68	76,768,116.68	67,665,097.10	59,322,265.14	9,103,019.58
II. Gasto Etiquetado	38,864,178.00	1,280,086.05	40,144,264.05	40,133,750.12	32,809,657.56	10,513.93
E. Entidades Paraestatales y Fideicomisos No Empresariales y No Financieros	38,864,178.00	1,280,086.05	40,144,264.05	40,133,750.12	32,809,657.56	10,513.93
Universidad Politécnica de Chiapas	38,864,178.00	1,280,086.05	40,144,264.05	40,133,750.12	32,809,657.56	10,513.93
III. Total de Egresos	77,728,356.00	39,184,024.73	116,912,380.73	107,798,847.22	92,131,922.70	9,113,533.51

NOMBRE DEL ENTE PÚBLICO : Universidad Politécnica de Chiapas

Estado Analítico del Ejercicio del Presupuesto de Egresos Detallado – LDF 6c.

Clasificación Funcional (Finalidad y Función)

Del 1 de Enero al 31 de diciembre de 2023

(PESOS)

Concepto	Egresos					Subejercicio
	Aprobado	Ampliaciones / Reducciones	Modificado	Devengado	Pagado	
I. Gasto No Etiquetado	38,864,178.00	37,903,938.68	76,768,116.68	67,665,097.10	59,322,265.14	9,103,019.58
A. Gobierno	0.00	0.00	0.00	0.00	0.00	0.00
a1) Legislación	0.00	0.00	0.00	0.00	0.00	0.00
a2) Justicia	0.00	0.00	0.00	0.00	0.00	0.00
a3) Coordinación de la Política de Gobierno	0.00	0.00	0.00	0.00	0.00	0.00
a4) Relaciones Exteriores	0.00	0.00	0.00	0.00	0.00	0.00
a5) Asuntos Financieros y Hacendarios	0.00	0.00	0.00	0.00	0.00	0.00
a6) Seguridad Nacional	0.00	0.00	0.00	0.00	0.00	0.00
a7) Asuntos de Orden Público y de Seguridad Interior	0.00	0.00	0.00	0.00	0.00	0.00
a8) Otros Servicios Generales	0.00	0.00	0.00	0.00	0.00	0.00
B. Desarrollo Social	38,864,178.00	37,903,938.68	76,768,116.68	67,665,097.10	59,322,265.14	9,103,019.58
b1) Protección Ambiental	0.00	0.00	0.00	0.00	0.00	0.00
b2) Vivienda y Servicios a la Comunidad	0.00	0.00	0.00	0.00	0.00	0.00
b3) Salud	0.00	0.00	0.00	0.00	0.00	0.00
b4) Recreación, Cultura y Otras Manifestaciones Sociales	0.00	0.00	0.00	0.00	0.00	0.00
b5) Educación	38,864,178.00	37,903,938.68	76,768,116.68	67,665,097.10	59,322,265.14	9,103,019.58
b6) Protección Social	0.00	0.00	0.00	0.00	0.00	0.00
b7) Otros Asuntos Sociales	0.00	0.00	0.00	0.00	0.00	0.00
C. Desarrollo Económico	0.00	0.00	0.00	0.00	0.00	0.00
c1) Asuntos Económicos, Comerciales y Laborales en General	0.00	0.00	0.00	0.00	0.00	0.00
c2) Agropecuaria, Silvicultura, Pesca y Caza	0.00	0.00	0.00	0.00	0.00	0.00
c3) Combustibles y Energía	0.00	0.00	0.00	0.00	0.00	0.00
c4) Minería, Manufacturas y Construcción	0.00	0.00	0.00	0.00	0.00	0.00
c5) Transporte	0.00	0.00	0.00	0.00	0.00	0.00
c6) Comunicaciones	0.00	0.00	0.00	0.00	0.00	0.00
c7) Turismo	0.00	0.00	0.00	0.00	0.00	0.00
c8) Ciencia, Tecnología e Innovación	0.00	0.00	0.00	0.00	0.00	0.00
c9) Otras Industrias y Otros Asuntos Económicos	0.00	0.00	0.00	0.00	0.00	0.00
D. Otras no Clasificadas en Funciones Anteriores	0.00	0.00	0.00	0.00	0.00	0.00
d1) Transac. de la Deuda Pública/Costo Financiero de la Deuda	0.00	0.00	0.00	0.00	0.00	0.00
d2) Transf., Part. y Aport. entre Diferentes Niv. y Ord. de Gob.	0.00	0.00	0.00	0.00	0.00	0.00
d3) Saneamiento del Sistema Financiero	0.00	0.00	0.00	0.00	0.00	0.00
d4) Adeudos de Ejercicios Fiscales Anteriores	0.00	0.00	0.00	0.00	0.00	0.00
II. Gasto Etiquetado	38,864,178.00	1,280,086.05	40,144,264.05	40,133,750.12	32,809,657.56	10,513.93
A. Gobierno	0.00	0.00	0.00	0.00	0.00	0.00
a1) Legislación	0.00	0.00	0.00	0.00	0.00	0.00
a2) Justicia	0.00	0.00	0.00	0.00	0.00	0.00
a3) Coordinación de la Política de Gobierno	0.00	0.00	0.00	0.00	0.00	0.00
a4) Relaciones Exteriores	0.00	0.00	0.00	0.00	0.00	0.00
a5) Asuntos Financieros y Hacendarios	0.00	0.00	0.00	0.00	0.00	0.00
a6) Seguridad Nacional	0.00	0.00	0.00	0.00	0.00	0.00
a7) Asuntos de Orden Público y de Seguridad Interior	0.00	0.00	0.00	0.00	0.00	0.00
a8) Otros Servicios Generales	0.00	0.00	0.00	0.00	0.00	0.00
B. Desarrollo Social	38,864,178.00	1,280,086.05	40,144,264.05	40,133,750.12	32,809,657.56	10,513.93
b1) Protección Ambiental	0.00	0.00	0.00	0.00	0.00	0.00
b2) Vivienda y Servicios a la Comunidad	0.00	0.00	0.00	0.00	0.00	0.00
b3) Salud	0.00	0.00	0.00	0.00	0.00	0.00
b4) Recreación, Cultura y Otras Manifestaciones Sociales	0.00	0.00	0.00	0.00	0.00	0.00
b5) Educación	38,864,178.00	1,280,086.05	40,144,264.05	40,133,750.12	32,809,657.56	10,513.93
b6) Protección Social	0.00	0.00	0.00	0.00	0.00	0.00
b7) Otros Asuntos Sociales	0.00	0.00	0.00	0.00	0.00	0.00
C. Desarrollo Económico	0.00	0.00	0.00	0.00	0.00	0.00
c1) Asuntos Económicos, Comerciales y Laborales en General	0.00	0.00	0.00	0.00	0.00	0.00
c2) Agropecuaria, Silvicultura, Pesca y Caza	0.00	0.00	0.00	0.00	0.00	0.00
c3) Combustibles y Energía	0.00	0.00	0.00	0.00	0.00	0.00
c4) Minería, Manufacturas y Construcción	0.00	0.00	0.00	0.00	0.00	0.00
c5) Transporte	0.00	0.00	0.00	0.00	0.00	0.00
c6) Comunicaciones	0.00	0.00	0.00	0.00	0.00	0.00
c7) Turismo	0.00	0.00	0.00	0.00	0.00	0.00
c8) Ciencia, Tecnología e Innovación	0.00	0.00	0.00	0.00	0.00	0.00
c9) Otras Industrias y Otros Asuntos Económicos	0.00	0.00	0.00	0.00	0.00	0.00
D. Otras no Clasificadas en Funciones Anteriores	0.00	0.00	0.00	0.00	0.00	0.00
d1) Transac. de la Deuda Pública/Costo Financiero de la Deuda	0.00	0.00	0.00	0.00	0.00	0.00
d2) Transf., Part. y Aport. entre Diferentes Niv. y Ord. de Gob.	0.00	0.00	0.00	0.00	0.00	0.00
d3) Saneamiento del Sistema Financiero	0.00	0.00	0.00	0.00	0.00	0.00
d4) Adeudos de Ejercicios Fiscales Anteriores	0.00	0.00	0.00	0.00	0.00	0.00
III. Total de Egresos	77,728,356.00	39,184,024.73	116,912,380.73	107,798,847.22	92,131,922.70	9,113,533.51

NOMBRE DEL ENTE PÚBLICO : Universidad Politécnica de Chiapas
Estado Analítico del Ejercicio del Presupuesto de Egresos Detallado – LDF 6d.

Clasificación de Servicios Personales por Categoría

Del 1 de Enero al 31 de diciembre de 2023

(PESOS)

Concepto	Egresos					Subejercicio
	Aprobado	Ampliaciones / Reducciones	Modificado	Devengado	Pagado	
I. Gasto No Etiquetado	36,520,725.16	9,895,072.43	46,415,797.59	40,178,968.33	38,580,074.97	6,236,829.26
A. Personal Administrativo y de Servicio Público	14,632,000.40	2,892,260.21	17,524,260.61	15,648,203.28	14,892,919.27	1,876,057.33
B. Magisterio	21,888,724.76	7,002,812.22	28,891,536.98	24,530,765.05	23,687,155.70	4,360,771.93
C. Servicios de Salud	0.00	0.00	0.00	0.00	0.00	0.00
c1) Personal Administrativo	0.00	0.00	0.00	0.00	0.00	0.00
c2) Personal Médico, Paramédico y Afín	0.00	0.00	0.00	0.00	0.00	0.00
D. Seguridad Pública	0.00	0.00	0.00	0.00	0.00	0.00
E. Gastos Asociados a la Implementación de Nuevas Leyes Federales o Reformas a las mismas	0.00	0.00	0.00	0.00	0.00	0.00
e1) Nombre del Programa o Ley 1	0.00	0.00	0.00	0.00	0.00	0.00
F. Sentencias Laborales Definitivas	0.00	0.00	0.00	0.00	0.00	0.00
II. Gasto Etiquetado	35,206,137.59	-669,184.28	34,536,953.31	34,535,573.81	31,123,458.65	1,379.50
A. Personal Administrativo y de Servicio Público	14,101,677.37	48,846.83	14,150,524.20	14,149,144.70	13,118,867.58	1,379.50
B. Magisterio	21,104,460.22	-718,031.11	20,386,429.11	20,386,429.11	18,004,591.07	0.00
C. Servicios de Salud	0.00	0.00	0.00	0.00	0.00	0.00
c1) Personal Administrativo	0.00	0.00	0.00	0.00	0.00	0.00
c2) Personal Médico, Paramédico y Afín	0.00	0.00	0.00	0.00	0.00	0.00
D. Seguridad Pública	0.00	0.00	0.00	0.00	0.00	0.00
E. Gastos Asociados a la Implementación de Nuevas Leyes Federales o Reformas a las mismas	0.00	0.00	0.00	0.00	0.00	0.00
e1) Nombre del Programa o Ley 1	0.00	0.00	0.00	0.00	0.00	0.00
F. Sentencias Laborales Definitivas	0.00	0.00	0.00	0.00	0.00	0.00
III. Total del Gasto en Servicios Personales	71,726,862.75	9,225,888.15	80,952,750.90	74,714,542.14	69,703,533.62	6,238,208.76

SISTEMA CONTABLE 2023
RELACIÓN DE BIENES MUEBLES QUE COMPONEN SU PATRIMONIO
Cuenta Pública al 31 de diciembre de 2023

Página 1 de 5

Hora: 03:05:26p. m.

Fecha: 06/03/2024

Código	Descripción del Bien	Valor en Libros
1241	Mobiliario y Equipo de Administración	11,445,337.30
1241 121030114A311X00102101 0002	1 Gabinete Metalico con 3 Entrepaños	6,348.99
1241 121030114A311X00102101 0003	1 Refrigerador	7,990.00
1241 1210301174711Z00101601 0004	2 CONJUNTO DIRECTOR KUPCH 210X220 CM	65,293.60
1241 1210301174711Z00101601 0005	1 CREDENZA EJECUTIVA KUPCH 340X50 CM CON 6 PUERTAS ABATIBLES Y ENTREPAÑOS	16,117.98
1241 1210301174711Z00101601 0007	3 LIBREROS CON 2 PUERTAS ABATIBLES CON CRISTAL	49,958.22
1241 1210301174711Z00101601 0008	1 LIBRERO SOBRE CREDENZA KUPCH PUERTAS ABATIBLES	20,593.28
1241 121030117A511X00301402 0008	1 CONJUNTO DIRECTOR METAL GLASS 220 X 250	38,187.36
1241 121030117AY11Y00101401 0002	1 REFRIGERADOR/CONGELADOR DOBLE TEMPERATURA	39,911.21
1241 121030117AY11Y00101901 0002	Gabinete Metálico 1200x800x400 c/platina	10,296.45
1241 1210302153354W00602001 0002	48 Mesa para Computadora	810,312.15
1241 1210302153354W00602001 0003	16 Escritorio Escolar para Maestro	128,313.26
1241 1210302153354W00602001 0004	35 Modulo Ejecutivo	324,916.93
1241 1210302159599W00102001 0002	2 Cabinas Sanitizantes de 450 Litros	160,000.00
1241 301001114A311X00102301 0002	2 Laptop Gamer Acer	63,800.00
1241 301001114A311X00102301 0003	1 Switch ATEM Mini Pro	13,572.00
1241 301001114A311X00102301 0004	1 Impresora 3D Creality	9,686.00
1241 301001114A311X00102301 0005	1 Impresora 3D Anycubic	15,022.00
1241 301001114A311X00102301 0006	2 Escaner Canon Imagen	18,444.00
1241 301001114A311X00102301 0007	1 Impresora Laser Xerox	24,870.00
1241 301001114A311X00102301 0008	1 Impresora Laser a Color	103,936.00
1241 301001114A311X00102301 0010	2 Laptop Marca Asus	32,480.00
1241 301001114A311X00102301 0011	1 Laptop Marca Lenovo	14,384.00
1241 3010012159413S247C2301 0002	1 Computadora Lap Top Lenovo Idea Gaming	19,999.70
1241 3010012159413S247C2301 0003	1 Computadora Lap Top Lenovo Idea Gaming	19,999.70
1241 3010012159413S247C2301 0004	1 Computadora Lenovo Ideapad Gaming	22,339.00
1241 3010012159413S247C2301 0005	1 Computadora Lap Top Thin & Light	28,652.00
1241 321030114A311X00102101 0002	1 Impresora Multifuncional Epson	7,190.00
1241 321030114A311X00102101 0003	1 Equipo de Cómputo Ensamblado	18,931.20
1241 321030114A311X00102101 0004	1 Impresora Fargo Impresión Dual	82,880.47
1241 321030114A311X00102101 0005	1 Lap Top Lenovo 14 Pulgadas Intel Core	22,968.00
1241 321030114A311X00102101 0006	1 LapTop Lenovo Thinkpad Intel Core	20,346.75
1241 321030114A311X00102101 0007	1 Lap Top Lenovo Idea 3	16,066.00
1241 321030114A311X00102201 0004	1 Disco Duro Externo Lacie D2	7,875.04
1241 321030114A311X00102201 0005	2 Laptop Acer Aspire Intel Core	31,217.92
1241 3210301174711Z00102001 0002	7 Equipos de Cómputo de Escritorio Mca. Dell	247,170.36
1241 3210301174711Z00102001 0006	1 Impresora Láser a Color Xerox	35,890.00
1241 3210301174711Z00102001 0007	1 Ipad Pro 12.9 Pulgadas Wifi Gris Espacial	37,642.00
1241 3210301174711Z00102001 0011	1 Computadora Lenovo Legión	37,973.76
1241 321030117AY11Y00102001 0002	1 Lap Top Dell Inspiron G5 5500	36,963.40
1241 321030117AY11Y00102001 0003	1 Lap Top Dell Inspiron G5 5500	36,963.40

SISTEMA CONTABLE 2023
RELACIÓN DE BIENES MUEBLES QUE COMPONEN SU PATRIMONIO
Cuenta Pública al 31 de diciembre de 2023

Página 2 de 5

Hora: 03:05:26p. m.

Fecha: 06/03/2024

Código	Descripción del Bien	Valor en Libros
1241 321030117AY11Y00102001 0004	1 Lap Top Mac Book Pro, 13"	40,000.00
1241 3210302153354W00102001 0002	195 Computadora de Escritorio	6,680,817.00
1241 3210302159113U07902201 0002	20 UPS (No break's)	357,800.14
1241 3210302159113U07902201 0003	30 Computadoras Access Point	336,000.27
1241 3210302159113U07902201 0004	2 Equipos de Cómputo Laptop	39,000.01
1241 3210302159113U07902201 0005	2 Servidor Almacenamiento Intel Xeon Silver	540,000.00
1241 3210302159599W00102001 0002	3 Switch Cisco Catalyst 2960x24p	135,000.00
1241 3210302159599W00102001 0003	1 Switch Cisco Catalyst 2960x24p	72,000.00
1241 3210302159599W00102001 0007	1 Unifi Estación Base Sectorial Uwbxg	48,000.00
1241 921030114A311X00102101 0002	2 Equipos de Aire Acondicionado Tipo Mini Split	76,500.00
1241 921030114A311X00102101 0003	1 Bandeja para 520 Hojas p/Versalink+ Gabinete	10,306.60
1241 921030114A311X00102101 0004	1 Carro Rojo Equipado con 4 Cajones	13,050.00
1241 9210301159599W00102001 0002	6 Aires Acondicionados	108,000.00
1241 921030117AY11Y00102201 0002	1 Equipo de Aire Acondicionado tipo minisplit	7,656.00
1241 921030117AY11Y00102201 0003	1 Enfriador Vertical de 1 Puerta de Cristal Capacidad de 17 Pies Cúbicos	22,205.30
1241 9210302159113U07902201 0002	15 Minisplit (Aire Acondicionado)	253,499.85
1242	Mobiliario y Equipo Educacional y Recreativo	1,102,887.50
1242 101001114A311X00102301 0002	1 Microfono Cuello de Cisne 8 Canales (Frecuencia A)	9,860.00
1242 101001114A311X00102301 0003	1 Microfono Cuello de Cisne 8 Canales (Frecuencia B)	10,092.00
1242 121030114A311X00102201 0002	5 Videoproyectores Epson 3800 Lumenes	97,766.89
1242 121030114A311X00102201 0003	6 Videoproyectores Epson 3800 Lumenes	117,320.26
1242 1210302159113U07902201 0002	15 Videoproyectores Infocus Genésis	208,955.90
1242 221030114A311X00102201 0002	1 Sistema con Receptor Doble y dos Transmisores de Mano	13,890.00
1242 321030114A311X00102101 0002	1 Kit de Videovigilancia	6,644.25
1242 321030114A311X00102101 0003	3 Cámara de Acción Gopro Hero 8 Black	29,997.00
1242 3210302159599W00102001 0002	1 Ds2Df8236lrael Domo Ptz Ip 2Mp 36x/16x	55,500.00
1242 9210302153354W00602001 0002	1 Robot Industrial	552,861.20
1243	Equipo e Instrumental Médico y de Laboratorio	7,024,905.07
1243 101001117AY11Y00102301 0002	1 Tina de Recepción de Cuajada y Desuerado de 100x150 Cm	32,480.00
1243 101001117AY11Y00102301 0003	1 Descremadora de leche Electrica	19,700.00
1243 101001117AY11Y00102301 0004	1 Analizador de Leche	64,380.00
1243 101001117AY11Y00102301 0005	1 Cámara Termográfica Portatil	32,480.00
1243 101001117AY11Y00102301 0006	1 Sistema de Producc. de Fluido Térmico Solar-Biodiesel para la Pasteurización de Leche.	234,320.00
1243 101001117AY11Y00102301 0007	1 Sistema Pulidor Line-Mate	35,264.00
1243 101001117AY11Y00102301 0008	1 Máquina Laminadora para Rolado Eléctrica	137,412.92
1243 101001117AY11Y00102301 0009	1 Fuente de Calibración	12,881.80
1243 101001117AY11Y00102301 0010	1 Evaporador de Metales Marca Emcrafts Modelo G20	290,000.00
1243 101001117AY11Y00102301 0011	1 Tanque Dispensario de Biodiesel	197,857.95
1243 101001117AY11Y00102301 0012	1 Banco de Pruebas Eólico 5 H.P.	89,043.79
1243 101001117AY11Y00102301 0013	1 Banco de Pruebas Eólico 3 H.P.	75,935.68
1243 101001117AY11Y00102301 0014	1 Acondicionador Amplificador de 2 Canales.	25,764.18
1243 101001117AY11Y00102301 0015	1 Tina Quesera Mecánica Automatizada de Acero Inoxidable.	395,437.04

SISTEMA CONTABLE 2023
RELACIÓN DE BIENES MUEBLES QUE COMPONEN SU PATRIMONIO
Cuenta Pública al 31 de diciembre de 2023

Página 3 de 5

Hora: 03:05:26p. m.

Fecha: 06/03/2024

Código	Descripción del Bien	Valor en Libros
1243 101001117AY11Y00102301 0016	1 Titulador Coulométrico Karl Fischer con Generador de Diafragma	175,113.60
1243 101001117AY11Y00102301 0017	1 Medidor de Estabilidad Oxidativa en Aceites y Biodiesel	556,800.00
1243 101001117AY11Y00102301 0018	1 Tanque Cilindrico para Calentamiento de Líquidos	34,568.00
1243 101001117AY11Y00102301 0019	2 Sistema Solar de Calentamiento de Agua	63,800.00
1243 101001117AY11Y00102301 0020	2 Sistema Solar Fotovoltaico para el Alumbrado de Exteriores	63,800.00
1243 101001117AY11Y00102301 0021	1 Sistema de Pre calentamiento Solar de Agua	118,088.00
1243 101001117AY11Y00102301 0022	1 Viscosímetro Claro con Calibración	15,655.36
1243 121030114A311X00102101 0002	2 Balanzas de Laboratorio	13,073.20
1243 121030114A311X00102101 0003	1 Balanza Semi-Analítica	20,000.00
1243 121030114A311X00102101 0004	1 Cizalla Electrica	6,768.75
1243 1210301159499W00101901 0002	4 Kit de Sistemas de Prácticas para Fotovoltaica.	76,000.00
1243 121030117AY11Y00101501 0015	1 SOLDADORA MULTIPROCESOS (FACT A164) PROEXOEEES	56,034.48
1243 121030117AY11Y00101501 0017	1 MAQUINA PUNTEADORA (FACT A164) PROEXOEEES	51,724.14
1243 121030117AY11Y00101501 0018	1 EQUIPO DE OXICORTE (FACT A164) PROEXOEEES	25,862.07
1243 121030117AY11Y00101501 0019	1 MAQUINA TROQUELADORA (FACT A164) PROEXOEEES	86,206.90
1243 121030117AY11Y00101501 0020	1 ROLADORA DE PEREFILES (FACT A164) PROEXOEEES	86,206.90
1243 121030117AY11Y00101501 0021	1 CIZALLA DE PEDAL DE 150 CM (FACT A164) PROEXOEEES	86,206.90
1243 121030117AY11Y00101501 0022	1 CORTADORA DE PLASMA (FACT A164) PROEXOEEES	51,724.14
1243 121030117AY11Y00101501 0023	1 TREN DE FILTRADO DE AIRE (FACT A164) PROEXOEEES	30,146.55
1243 121030117AY11Y00101501 0024	1 COMPRESOR DE AIRE 10HP (FACT A164) PROEXOEEES	60,344.83
1243 121030117AY11Y00101501 0029	1 GABINETE MOVIL 6 CAJONES CON HERRAMIENTAS (FACT A164) PROEXOEEES	68,965.52
1243 121030117AY11Y00101801 0007	1 Multímetro de Precisión Digital.	38,323.10
1243 121030117AY11Y00102001 0002	1 Equipo de Experimentación	68,208.00
1243 121030117AY11Y00102201 0002	1 Balanza Analítica Pioner, Modelo Px	56,501.28
1243 121030117AY11Y00102201 0003	1 Analizador de Humedad Cap. 110g x 0.01g	53,464.40
1243 121030117AY11Y00102201 0004	1 Parrilla de Calentamiento y Agitación Magnetico	28,743.64
1243 121030117AY11Y00102201 0005	1 Tanque Reactor Químico para Biodiesel Cap. 170 Lts.	44,080.00
1243 121030117AY11Y00102201 0006	1 Tanque de almacenamiento de Combustible	32,155.20
1243 121030117AY11Y00102201 0007	1 Contadores de Litros	7,482.00
1243 121030117AY11Y00102201 0008	1 Mufla 12x19x11 cm Digital	54,385.44
1243 121030117AY11Y00102201 0009	1 Equipo de Medición de Indices (Estanhope Seta-Setalflash)	207,333.24
1243 121030117AY11Y00102201 0010	1 Analizador de Leche Ultrasonico Lactosan	79,364.88
1243 121030117AY11Y00102201 0011	1 Equipo de Laboratorio (Destilador Atmosferica)	1,178,467.20
1243 121030117AY11Y00102201 0012	1 Sistema de Agitación para Tanque	29,887.90
1243 121030117AY11Y00102201 0013	1 Mesa para Manejo de Muestras, laboratorio de Bromatología	27,840.00
1243 121030117AY11Y00102201 0014	1 Tina para Calentamiento de Aceite	6,960.00
1243 121030117AY11Y00102201 0015	1 Barómetro Digital Profesional con Memoria de Datos	8,305.60
1243 121030117AY11Y00102201 0017	1 Pipeta Dosificadora para Alcohol Amflico	20,862.60
1243 121030117AY11Y00102201 0018	1 Pipeta Dosificadora para Ácido Sulfúrico	22,694.24
1243 121030117AY11Y00102201 0019	1 Centrífuga para 8 Butirómetros	66,329.96
1243 121030117AY11Y00102201 0020	1 Equipo FameWax Cap. Column 30m, 025mm Id 0.25 Um.	31,741.08
1243 1210302159113U07902201 0002	1 Evaporador Giratorio de 2 Litros	40,691.70

SISTEMA CONTABLE 2023
RELACIÓN DE BIENES MUEBLES QUE COMPONEN SU PATRIMONIO
Cuenta Pública al 31 de diciembre de 2023

Página 4 de 5

Hora: 03:05:26p. m.

Fecha: 06/03/2024

Código	Descripción del Bien	Valor en Libros
1243 1210302159113U07902201 0003	1 Microscopio Binocular con Cámara Digital	48,937.79
1243 1210302159113U07902201 0004	1 Autoclave Manual de 24 Litros	30,948.00
1243 1210302159113U07902201 0005	1 Vibrador Macánico Serie de Tamices	100,800.00
1243 1210302159113U07902201 0006	1 Micro-Kjeldahl (Destilación) de 2 Unidades Roca	51,899.99
1243 1210302159113U07902201 0007	1 Tubo Nessler Comparador Electrónico	93,000.00
1243 1210302159113U07902201 0008	1 Espectrofotometro LV XD7500	379,000.00
1243 1210302159113U07902201 0010	1 Agitador de Propela Ika Euroestar	37,901.00
1243 1210302159113U07902201 0011	1 Sistema de Osmosis para Producir Agua Desionizada	13,899.98
1243 221030114A311X00102201 0002	1 Microscopio Binocular Básico	10,550.00
1243 221030117AY11Y00101801 0002	2 KIT HORIBA	64,422.56
1243 221030117AY11Y00101901 0002	1 Laboratorio de Brazos Roboticos All In One	508,327.59
1243 221030117AY11Y00102001 0002	1 Máquina de Grabado Láser Mex Eagle Elite	162,400.00
1243 221030117AY11Y00102001 0003	1 Tanque de Oxigeno Medicinal de 9.5 Mt3.	28,950.00
1244	Vehículos y Equipo de Transporte	1,522,610.90
1244 1010011152811C001E2301 0002	1 MITSUBISHI L200 GLX 4X4 TM DSL	611,200.00
1244 1010011152811C001E2301 0004	1 CHEVROLET AVEO 4 PUERTAS, FACTURA FUM22061	165,705.46
1244 1010011152815C006B2301 0003	CHEVROLET AVEO 4 PUERTAS, COMPLEMENTO FACTURA FUM22061	118,139.79
1244 1010011152819C010E2301 0002	1 CHEVROLET S10 MAX PAQ C DOB CAB	474,900.00
1244 1010011152819C010E2301 0004	CHEVROLET AVEO 4 PUERTAS, COMPLEMENTO FACTURA FUM22061	2,054.75
1244 201001117AY11Y00102301 0002	1 Remolque Reforzado con Capacidad de 2 Toneladas	93,810.90
1244 221030114A311X00101701 0002	Remolque Hechizo	56,800.00
1245	Equipo de Defensa y Seguridad	114,303.00
1245 121030117A511X00301401 0002	4 EQUIPO DE BOMBEROS	114,303.00
1246	Maquinaria, Otros Equipos y Herramientas	2,852,906.95
1246 101001114A311X00102301 0002	2 Bomba Centrifuga 3HP Weg	25,559.99
1246 101001114A311X00102301 0003	1 Bomba Jet en Hierro	19,820.00
1246 121030114A311X00102101 0002	1 Planta Eléctrica Diesel 125 Kva/100 Kw	1,331,069.61
1246 121030114A311X00102101 0003	1 Tablero de Control Suyang Syk1-160A	110,476.31
1246 1210301174711Z00101701 0007	1 REGULADOR DE VOLTAJE DE 24KVA TRIFASICO	60,000.00
1246 1210301174711Z00101801 0004	1 REGULADOR DE VOLTAJE TRIFASICO	92,000.00
1246 1210301174711Z00101801 0005	1 REGULADOR DE VOLTAJE TRIFASICO	107,758.62
1246 1210301174711Z00101801 0006	1 REGULADOR DE VOLTAJE TRIFASICO	86,100.00
1246 1210301174711Z00101801 0007	1 REGULADOR DE VOLTAJE TRIFASICO	90,465.60
1246 1210301174711Z00101801 0009	2 REGULADOR DE VOLTAJE TRIFASICO	105,000.00
1246 1210301174711Z00101801 0011	1 EQUIPO DE INTERCONEXION INTERMEDIO DE BALANCE DE INTERNET	35,738.00
1246 1210301174711Z00101901 0002	1 Equipo PortaKit Slim	14,313.90
1246 1210301174711Z00102001 0003	1 Supresor Suministro e Instalación	11,140.35
1246 1210301174711Z00102001 0004	1 Arranque Suministro e Instalación	18,859.65
1246 121030117A511X00301401 0016	1 PLANTA DE EMERGENCIA 20 KW	494,090.00
1246 121030117A511X00301501 0002	1 MEDIDOR DE VIBRACIONES (FACT-829)	29,731.41
1246 121030117A511X00301501 0003	1 ROTOR DE ANGULO FIJO (FACT-A-350)	42,757.25
1246 121030117A511X00301501 0004	1 EQUIPO DIGITAL P/COMUNICACION Y FUENTE DE PODER (FACT-B13 PROFOCIE)	133,858.91

SISTEMA CONTABLE 2023
RELACIÓN DE BIENES MUEBLES QUE COMPONEN SU PATRIMONIO
Cuenta Pública al 31 de diciembre de 2023

Página 5 de 5

Hora: 03:05:26p. m.

Fecha: 06/03/2024

Código	Descripción del Bien	Valor en Libros
1246 201001114A311X00102301 0002	1 Deshidratador de Alimentos Comercial en Acero Inoxidable	9,754.44
1246 201001114A311X00102301 0003	1 Licuadora Industrial 12 Lts. Internacional	17,190.01
1246 201001114A311X00102301 0004	1 Parrilla 4 Quemadores en Línea Ferro	8,722.90
1246 221030114A311X00102101 0002	1 Molino para Carne 70 Kilos por Hora	8,500.00

SISTEMA CONTABLE 2023
RELACIÓN DE BIENES INMUEBLES QUE COMPONEN SU PATRIMONIO
Cuenta Pública al 31 de diciembre de 2023

Página 1 de 1
Hora: 03:05:40p. m.
Fecha: 06/03/2024

Código	Descripción del Bien	Valor en Libros
1231	Terrenos	41,049,860.00
1231 121030197A511X00301402 0002	T E R R E N O S (SUCHIAPA)	41,049,860.00
1233	Edificios no Habitacionales	148,949,199.13
1233 1210301153314I008C2101 0002	Unidad de Docencia de 2 Niveles	19,999,999.99
1233 1210301153314I008C2101 0003	Terminación de Edificio de Biblioteca	18,341,359.01
1233 1210301153314I008C2101 0004	Construcción de la 1a. Etapa de la Unidad de Docencia III	9,826,432.48
1233 1210301153314I008C2101 0005	Terminación de Edificio Laboratorio LT-2, Edificio, Albañilería, Cancelería, Instalación Eléctrica, Instalación Hidrosanitaria, Acabados.	7,589,291.87
1233 1210301153314I008C2101 0006	Universidad Politécnica de Chiapas (UD1)	50,098,499.60
1233 1210301153314I008C2101 0007	Terminación de Laboratorio Taller	12,046,795.76
1233 1210301153314I008C2101 0008	Terminación de Edificio de Biblioteca	12,051,158.57
1233 1210301153314I008C2101 0009	Construcción de Biblioteca	18,995,661.85

SISTEMA CONTABLE 2023
RELACIÓN DE ACTIVOS INTANGIBLES QUE COMPONEN SU PATRIMONIO
Cuenta Pública al 31 de diciembre de 2023

Página 1 de 1

Hora: 03:06:07p. m.

Fecha: 06/03/2024

Código	Descripción del Bien	Valor en Libros
--------	----------------------	-----------------

1251	Software	2,607,259.79
1251 101001114A311X00102301 0002	1 Licencia Solidworks Educational Network	66,120.00
1251 101001114A311X00102301 0003	1 Licencia Community And Technical	83,241.60
1251 1210302159113U07902201 0002	1 Licencia Firewall por 3 Años	1,193,060.00
1251 1210302159113U07902201 0003	1 Software Especializado Spss (49 Licencias)	569,745.17
1251 1210302159113U07902201 0004	1 Software Especializado Labsag	498,800.00
1251 1210302159113U07902201 0007	1 Diamond annual License for Academic	12,293.02
1251 1210302159599W00102001 0002	2 Software Especializado en Estadística	40,000.00
1251 1210302159599W00102001 0003	2 Software Especializado en los Procesos de la Gestión del Talento Humano	144,000.00