

**SISTEMA CONTABLE 2023**  
**ESTADO DE SITUACIÓN FINANCIERA**  
**AL 31 DE DICIEMBRE DEL 2023**  
 (Cifras en Pesos)

Concepto	2023	2022	Concepto	2023	2022
<b>ACTIVO</b>			<b>PASIVO</b>		
<b>Activo Circulante</b>			<b>Pasivo Circulante</b>		
Efectivo y Equivalentes	84,178,342.49	23,013,876.46	Cuentas por Pagar a Corto Plazo	59,118,822.31	2,146,260.27
Derechos a Recibir Efectivo o Equivalentes	0.00	2,005.80	Documentos por Pagar a Corto Plazo	0.00	0.00
Derechos a Recibir Bienes o Servicios	0.00	0.00	Porción a Corto Plazo de la Deuda Pública a Largo Plazo	0.00	0.00
Inventarios	0.00	0.00	Títulos y Valores a Corto Plazo	0.00	0.00
Almacenes	0.00	0.00	Pasivos Diferidos a Corto Plazo	0.00	0.00
Estimación por Pérdida o Deterioro de Activos Circulantes	0.00	0.00	Fondos y Bienes de Terceros en Garantía y/o Administración a Corto Plazo	0.00	51,703.79
Otros Activos Circulantes	0.00	0.00	Provisiones a Corto Plazo	0.00	0.00
<b>Total de Activos Circulantes</b>	<b>84,178,342.49</b>	<b>23,015,882.26</b>	Otros Pasivos a Corto Plazo	201,045.97	85,085.95
<b>Activo No Circulante</b>			<b>Total de Pasivos Circulantes</b>	<b>59,319,868.28</b>	<b>2,283,050.01</b>
Inversiones Financieras a Largo Plazo	0.00	0.00	<b>Pasivo No Circulante</b>		
Derechos a Recibir Efectivo o Equivalentes a Largo Plazo	2,005.80	0.00	Cuentas por Pagar a Largo Plazo	45,356.21	1.05
Bienes Inmuebles, Infraestructura y Construcciones en Proceso	96,946,046.38	74,132,416.01	Documentos por Pagar a Largo Plazo	0.00	0.00
Bienes Muebles	104,145,867.45	80,704,038.59	Deuda Pública a Largo Plazo	0.00	0.00
Activos Intangibles	6,664,610.66	4,444,610.66	Pasivos Diferidos a Largo Plazo	266,273.87	243,461.49
Depreciación, Deterioro y Amortización Acumulada de Bienes	0.00	0.00	Fondos y Bienes de Terceros en Garantía y/o Administración a Largo Plazo	90,243.90	38,537.01
Activos Diferidos	0.00	11,498.15	Provisiones a Largo Plazo	0.00	0.00
Estimación por Pérdida o Deterioro de Activos no Circulantes	0.00	0.00	<b>Total de Pasivos No Circulantes</b>	<b>401,873.98</b>	<b>281,999.55</b>
Otros Activos no Circulantes	0.00	0.00	<b>Total del Pasivo</b>	<b>59,721,742.26</b>	<b>2,565,049.56</b>
<b>Total de Activos No Circulantes</b>	<b>207,758,530.29</b>	<b>159,292,563.41</b>	<b>HACIENDA PÚBLICA / PATRIMONIO</b>		
<b>Total del Activo</b>	<b>291,936,872.78</b>	<b>182,308,445.67</b>	<b>Hacienda Pública/Patrimonio Contribuido</b>	19,996,691.21	19,996,691.21
			Aportaciones	0.00	0.00
			Donaciones de Capital	19,996,691.21	19,996,691.21
			Actualización de la Hacienda Pública/Patrimonio	0.00	0.00
			<b>Hacienda Pública/Patrimonio Generado</b>	212,218,439.31	159,746,704.90
			Resultados del Ejercicio (Ahorro/Desahorro)	53,357,584.13	1,290,322.17
			Resultados de Ejercicios Anteriores	158,860,855.18	158,456,382.73
			Revalúos	0.00	0.00
			Reservas	0.00	0.00
			Rectificaciones de Resultados de Ejercicios Anteriores	0.00	0.00
			<b>Exceso o Insuficiencia en la Actualización de la Hacienda Pública/Patrimonio</b>	0.00	0.00
			Resultado por Posición Monetaria	0.00	0.00
			Resultado por Tenencia de Activos no Monetarios	0.00	0.00
			<b>Total Hacienda Pública/Patrimonio</b>	<b>232,215,130.52</b>	<b>179,743,396.11</b>
			<b>Total del Pasivo y Hacienda Pública/Patrimonio</b>	<b>291,936,872.78</b>	<b>182,308,445.67</b>

**SISTEMA CONTABLE 2023**  
**ESTADO DE ACTIVIDADES**  
**DEL 1o. DE ENERO AL 31 DE DICIEMBRE DE 2023**  
 (Cifras en Pesos)

Concepto	2023	2022
<b>INGRESOS Y OTROS BENEFICIOS</b>		
<i>Ingresos de Gestión</i>	<b>2,761,850.67</b>	<b>0.00</b>
Impuestos	0.00	0.00
Cuotas y Aportaciones de Seguridad Social	0.00	0.00
Contribuciones de Mejoras	0.00	0.00
Derechos	0.00	0.00
Productos	0.00	0.00
Aprovechamientos	0.00	0.00
Ingresos por Venta de Bienes y Prestación de Servicios	2,761,850.67	0.00
<i>Participaciones, Aportaciones, Convenios, Incentivos Derivados de la Colaboración Fiscal, Fondos Distintos de Aportaciones, Transferencias, Asignaciones, Subsidios y Subvenciones, y Pensiones y Jubilaciones</i>	<b>141,703,994.43</b>	<b>141,149,880.20</b>
Participaciones, Aportaciones, Convenios, Incentivos Derivados de la Colaboración Fiscal y Fondos Distintos de Aportaciones	0.00	0.00
Transferencias, Asignaciones, Subsidios y Subvenciones, y Pensiones y Jubilaciones	141,703,994.43	141,149,880.20
<i>Otros Ingresos y Beneficios</i>	<b>0.00</b>	<b>0.00</b>
Ingresos Financieros	0.00	0.00
Incremento por Variación de Inventarios	0.00	0.00
Disminución del Exceso de Estimaciones por Pérdida o Deterioro u Obsolescencia	0.00	0.00
Disminución del Exceso de Provisiones	0.00	0.00
Otros Ingresos y Beneficios Varios	0.00	0.00
<b>Total de Ingresos y Otros Beneficios</b>	<b>144,465,845.10</b>	<b>141,149,880.20</b>
<b>GASTOS Y OTRAS PÉRDIDAS</b>		
<i>Gastos de Funcionamiento</i>	<b>87,086,580.69</b>	<b>139,693,773.06</b>
Servicios Personales	60,815,427.96	61,079,373.63
Materiales y Suministros	4,453,710.15	2,840,561.68
Servicios Generales	21,817,442.58	75,773,837.75
<i>Transferencias, Asignaciones, Subsidios y Otras Ayudas</i>	<b>1,006,105.93</b>	<b>0.00</b>
Transferencias Internas y Asignaciones al Sector Público	0.00	0.00
Transferencias al Resto del Sector Público	0.00	0.00
Subsidios y Subvenciones	1,006,105.93	0.00
Ayudas Sociales	0.00	0.00
Pensionamientos y Jubilaciones	0.00	0.00
Transferencias a Fideicomisos, Mandatos y Contratos Análogos	0.00	0.00
Transferencias a la Seguridad Social	0.00	0.00
Donativos	0.00	0.00
Transferencias al Exterior	0.00	0.00
<i>Participaciones y Aportaciones</i>	<b>0.00</b>	<b>0.00</b>
Participaciones	0.00	0.00
Aportaciones	0.00	0.00
Convenios	0.00	0.00
<i>Intereses, Comisiones y Otros Gastos de la Deuda Pública</i>	<b>0.00</b>	<b>0.00</b>
Intereses de la Deuda Pública	0.00	0.00
Comisiones de la Deuda Pública	0.00	0.00
Gastos de la Deuda Pública	0.00	0.00
Costo por Coberturas	0.00	0.00
Apoyos Financieros	0.00	0.00
<i>Otros Gastos y Pérdidas Extraordinarias</i>	<b>3,015,574.35</b>	<b>165,784.97</b>
Estimaciones, Depreciaciones, Deterioros, Obsolescencia y Amortizaciones	0.00	0.00
Provisiones	0.00	0.00
Disminución de Inventarios	0.00	0.00
Otros Gastos	3,015,574.35	165,784.97
<i>Inversión Pública</i>	<b>0.00</b>	<b>0.00</b>
Inversión Pública no Capitalizable	0.00	0.00
<b>Total de Gastos y Otras Pérdidas</b>	<b>91,108,260.97</b>	<b>139,859,558.03</b>
<b>Resultados del Ejercicio (Ahorro/Desahorro)</b>	<b>53,357,584.13</b>	<b>1,290,322.17</b>

**SISTEMA CONTABLE 2023**  
**ESTADO DE VARIACIÓN EN LA HACIENDA PÚBLICA**  
**DEL 01 DE ENERO AL 31 DE DICIEMBRE DE 2023**

(Cifras en Pesos)

Página 1 de 1

Fecha:

06/03/2024

Concepto	Hacienda Pública / Patrimonio Contribuido	Hacienda Pública / Patrimonio Generado de Ejercicios Anteriores	Hacienda Pública / Patrimonio Generado del Ejercicio	Exceso o Insuficiencia en la Actualización de la Hacienda Pública/Patrimonio	Total
<b>Hacienda Pública / Patrimonio Contribuido Neto de 2022</b>	<b>19,996,691.21</b>				<b>19,996,691.21</b>
Aportaciones	0.00				0.00
Donaciones de Capital	19,996,691.21				19,996,691.21
Actualización de la Hacienda Pública/Patrimonio	0.00				0.00
<b>Hacienda Pública / Patrimonio Generado Neto de 2022</b>		<b>158,456,382.73</b>	<b>1,290,322.17</b>		<b>159,746,704.90</b>
Resultados del Ejercicio (Ahorro/Desahorro)			1,290,322.17		1,290,322.17
Resultado de Ejercicios Anteriores		158,456,382.73			158,456,382.73
Revalúos		0.00			0.00
Reservas		0.00			0.00
Rectificaciones de Resultados de Ejercicios Anteriores		0.00			0.00
<b>Exceso o Insuficiencia en la Actualización de la Hacienda Pública / Patrimonio Neto de 2022</b>				<b>0.00</b>	<b>0.00</b>
Resultado por Posición Monetaria				0.00	0.00
Resultado por Tenencia de Activos no Monetarios				0.00	0.00
<b>Hacienda Pública / Patrimonio Neto Final de 2022</b>	<b>19,996,691.21</b>	<b>158,456,382.73</b>	<b>1,290,322.17</b>	<b>0.00</b>	<b>179,743,396.11</b>
<b>Cambios en la Hacienda Pública / Patrimonio Contribuido Neto de 2023</b>	<b>0.00</b>				<b>0.00</b>
Aportaciones	0.00				0.00
Donaciones de Capital	0.00				0.00
Actualización de la Hacienda Pública/Patrimonio	0.00				0.00
<b>Variaciones de la Hacienda Pública / Patrimonio Generado Neto de 2023</b>		<b>404,472.45</b>	<b>52,067,261.96</b>		<b>52,471,734.41</b>
Resultados del Ejercicio (Ahorro/Desahorro)			53,357,584.13		53,357,584.13
Resultados de Ejercicios Anteriores		404,472.45	(1,290,322.17)		(885,849.72)
Revalúos			0.00		0.00
Reservas			0.00		0.00
Rectificaciones de Resultados de Ejercicios Anteriores			0.00		0.00
<b>Cambios en el Exceso o Insuficiencia en la Actualización de la Hacienda Pública / Patrimonio Neto de 2023</b>				<b>0.00</b>	<b>0.00</b>
Resultado por Posición Monetaria				0.00	0.00
Resultado por Tenencia de Activos no Monetarios				0.00	0.00
<b>Hacienda Pública / Patrimonio Neto Final de 2023</b>	<b>19,996,691.21</b>	<b>158,860,855.18</b>	<b>53,357,584.13</b>	<b>0.00</b>	<b>232,215,130.52</b>

**SISTEMA CONTABLE 2023**  
**ESTADO DE CAMBIOS EN LA SITUACIÓN FINANCIERA**  
**DEL 1o. DE ENERO AL 31 DE DICIEMBRE DE 2023**  
 (Cifras en Pesos)

Página 1 de 1

Fecha: 06/03/2024

Concepto	Origen	Aplicación
<b>ACTIVO</b>	<b>13,503.95</b>	<b>109,641,931.06</b>
<b>Activo Circulante</b>	<b>2,005.80</b>	<b>61,164,466.03</b>
Efectivo y Equivalentes	0.00	61,164,466.03
Derechos a Recibir Efectivo o Equivalentes	2,005.80	0.00
Derechos a Recibir Bienes o Servicios	0.00	0.00
Inventarios	0.00	0.00
Almacenes	0.00	0.00
Estimación por Pérdida o Deterioro de Activos Circulantes	0.00	0.00
Otros Activos Circulantes	0.00	0.00
<b>Activo No Circulante</b>	<b>11,498.15</b>	<b>48,477,465.03</b>
Inversiones Financieras a Largo Plazo	0.00	0.00
Derechos a Recibir Efectivo o Equivalentes a Largo Plazo	0.00	2,005.80
Bienes Inmuebles, Infraestructura y Construcciones en Proceso	0.00	22,813,630.37
Bienes Muebles	0.00	23,441,828.86
Activos Intangibles	0.00	2,220,000.00
Depreciación, Deterioro y Amortización Acumulada de Bienes	0.00	0.00
Activos Diferidos	11,498.15	0.00
Estimación por Pérdida o Deterioro de Activos no Circulantes	0.00	0.00
Otros Activos no Circulantes	0.00	0.00
<b>PASIVO</b>	<b>57,208,396.49</b>	<b>51,703.79</b>
<b>Pasivo Circulante</b>	<b>57,088,522.06</b>	<b>51,703.79</b>
Cuentas por Pagar a Corto Plazo	56,972,562.04	0.00
Documentos por Pagar a Corto Plazo	0.00	0.00
Porción a Corto Plazo de la Deuda Pública a Largo Plazo	0.00	0.00
Títulos y Valores a Corto Plazo	0.00	0.00
Pasivos Diferidos a Corto Plazo	0.00	0.00
Fondos y Bienes de Terceros en Garantía y/o Administración a Corto Plazo	0.00	51,703.79
Provisiones a Corto Plazo	0.00	0.00
Otros Pasivos a Corto Plazo	115,960.02	0.00
<b>Pasivo No Circulante</b>	<b>119,874.43</b>	<b>0.00</b>
Cuentas a Pagar a Largo Plazo	45,355.16	0.00
Documentos por Pagar a Largo Plazo	0.00	0.00
Deuda Pública a Largo Plazo	0.00	0.00
Pasivos Diferidos a Largo Plazo	22,812.38	0.00
Fondos y Bienes de Terceros en Garantía y/o Administración a Largo Plazo	51,706.89	0.00
Provisiones a Largo Plazo	0.00	0.00
<b>HACIENDA PÚBLICA/PATRIMONIO</b>	<b>52,471,734.41</b>	<b>0.00</b>
<b>Hacienda Pública/Patrimonio Contribuido</b>	<b>0.00</b>	<b>0.00</b>
Aportaciones	0.00	0.00
Donaciones de Capital	0.00	0.00
Actualización de la Hacienda Pública/Patrimonio	0.00	0.00
<b>Hacienda Pública/Patrimonio Generado</b>	<b>52,471,734.41</b>	<b>0.00</b>
Resultados del Ejercicio (Ahorro/Desahorro)	52,067,261.96	0.00
Resultados de Ejercicios Anteriores	404,472.45	0.00
Revalúos	0.00	0.00
Reservas	0.00	0.00
Rectificaciones de Resultados de Ejercicios Anteriores	0.00	0.00
<b>Exceso o Insuficiencia en la Actualización de la Hacienda Pública/Patrimonio</b>	<b>0.00</b>	<b>0.00</b>
Resultado por Posición Monetaria	0.00	0.00
Resultado por Tenencia de Activos no Monetarios	0.00	0.00

**SISTEMA CONTABLE 2023**  
**ESTADO DE FLUJOS DE EFECTIVO**  
**DEL 01 DE ENERO AL 31 DE DICIEMBRE DE 2023**  
 (Cifras en Pesos)

Página 1 de 1

Fecha: 06/03/2024

Concepto	2023	2022
<b>Flujos de Efectivo de las Actividades de Operación</b>		
<b>Origen</b>	<b>144,465,845.10</b>	<b>141,149,880.20</b>
Impuestos	0.00	0.00
Cuotas y Aportaciones de Seguridad Social	0.00	0.00
Contribuciones de Mejoras	0.00	0.00
Derechos	0.00	0.00
Productos	0.00	0.00
Aprovechamientos	0.00	0.00
Ingresos por Venta de Bienes y Prestación de Servicios	0.00	0.00
Participaciones, Aportaciones, Convenios, Incentivos Derivados de la Colaboración Fiscal y Fondos Distintos de Aportaciones	0.00	0.00
Transferencias, Asignaciones, Subsidios y Subvenciones, y Pensiones y Jubilaciones	0.00	0.00
Otros Orígenes de Operación	144,465,845.10	141,149,880.20
<b>Aplicación</b>	<b>91,108,260.97</b>	<b>139,859,558.03</b>
Servicios Personales	60,815,427.96	61,079,373.63
Materiales y Suministros	4,453,710.15	2,840,561.68
Servicios Generales	21,817,442.58	75,773,837.75
Transferencias Internas y Asignaciones al Sector Público	0.00	0.00
Trasferencias al Resto del Sector Público	0.00	0.00
Subsidios y Subvenciones	1,006,105.93	0.00
Ayudas Sociales	0.00	0.00
Pensiones y Jubilaciones	0.00	0.00
Transferencias a Fideicomisos, Mandatos y Contratos Análogos	0.00	0.00
Transferencias a la Seguridad Social	0.00	0.00
Donativos	0.00	0.00
Transferencias al Exterior	0.00	0.00
Participaciones	0.00	0.00
Aportaciones	0.00	0.00
Convenios	0.00	0.00
Otras Aplicaciones de Operación	3,015,574.35	165,784.97
<b>Flujos Netos de Efectivo de las Actividades de Operación</b>	<b>53,357,584.13</b>	<b>1,290,322.17</b>
<b>Flujos de Efectivo de las Actividades de Inversión</b>		
<b>Origen</b>	<b>417,976.40</b>	<b>50,407,963.47</b>
Bienes Inmuebles, Infraestructura y Construcciones en Proceso	0.00	0.00
Bienes Muebles	0.00	88,970.00
Otros Orígenes de Inversión	417,976.40	50,318,993.47
<b>Aplicación</b>	<b>49,767,787.20</b>	<b>51,056,686.63</b>
Bienes Inmuebles, Infraestructura y Construcciones en Proceso	22,813,630.37	0.00
Bienes Muebles	23,441,828.86	187,199.01
Otras Aplicaciones de Inversión	3,512,327.97	50,869,487.62
<b>Flujos Netos de Efectivo de las Actividades de Inversión</b>	<b>(49,349,810.80)</b>	<b>(648,723.16)</b>
<b>Flujos de Efectivo de las Actividades de Financiamiento</b>		
<b>Origen</b>	<b>57,927,014.46</b>	<b>1,297,624.45</b>
Endeudamiento Neto	0.00	0.00
Interno	0.00	0.00
Externo	0.00	0.00
Otros Orígenes de Financiamiento	57,927,014.46	1,297,624.45
<b>Aplicación</b>	<b>770,321.76</b>	<b>10,650,020.29</b>
Servicios de la Deuda	0.00	0.00
Interno	0.00	0.00
Externo	0.00	0.00
Otras Aplicaciones de Financiamiento	770,321.76	10,650,020.29
<b>Flujos Netos de Efectivo por Actividades de Financiamiento</b>	<b>57,156,692.70</b>	<b>(9,352,395.84)</b>
<b>Incremento/Disminución Neta en el Efectivo y Equivalentes al Efectivo</b>	<b>61,164,466.03</b>	<b>(8,710,796.83)</b>
<b>Efectivo y Equivalentes al Efectivo al Inicio del Ejercicio</b>	<b>23,013,876.46</b>	<b>31,724,673.29</b>
<b>Efectivo y Equivalentes al Efectivo al Final del Ejercicio</b>	<b>84,178,342.49</b>	<b>23,013,876.46</b>

**SISTEMA CONTABLE 2023**  
**ESTADO ANALITICO DEL ACTIVO**  
**DEL 01 DE ENERO AL 31 DE DICIEMBRE DEL 2023**  
 (Cifras en Pesos)

Página 1 de 1

Fecha: 06/03/2024

Concepto	Saldo Inicial	Cargos del Período	Abonos del Período	Saldo Final	Variación del Período
<b>ACTIVO</b>	<b>182,308,445.67</b>	<b>547,199,364.51</b>	<b>437,570,937.40</b>	<b>291,936,872.78</b>	<b>109,628,427.11</b>
<b>ACTIVO CIRCULANTE</b>	<b>23,015,882.26</b>	<b>495,662,311.27</b>	<b>434,499,851.04</b>	<b>84,178,342.49</b>	<b>61,162,460.23</b>
Efectivo y Equivalentes	23,013,876.46	493,083,559.20	431,919,093.17	84,178,342.49	61,164,466.03
Derechos a Recibir Efectivo o Equivalentes	2,005.80	2,578,752.07	2,580,757.87	0.00	(2,005.80)
Derechos a Recibir Bienes o Servicios	0.00	0.00	0.00	0.00	0.00
Inventarios	0.00	0.00	0.00	0.00	0.00
Almacenes	0.00	0.00	0.00	0.00	0.00
Estimación por Pérdida o Deterioro de Activos Circulantes	0.00	0.00	0.00	0.00	0.00
Otros Activos Circulantes	0.00	0.00	0.00	0.00	0.00
<b>ACTIVO NO CIRCULANTE</b>	<b>159,292,563.41</b>	<b>51,537,053.24</b>	<b>3,071,086.36</b>	<b>207,758,530.29</b>	<b>48,465,966.88</b>
Inversiones Financieras a Largo Plazo	0.00	0.00	0.00	0.00	0.00
Derechos a Recibir Efectivo o Equivalentes a Largo Plazo	0.00	2,005.80	0.00	2,005.80	2,005.80
Bienes Inmuebles, Infraestructura y Construcciones en Proceso	74,132,416.01	22,813,630.37	0.00	96,946,046.38	22,813,630.37
Bienes Muebles	80,704,038.59	26,497,417.07	3,055,588.21	104,145,867.45	23,441,828.86
Activos Intangibles	4,444,610.66	2,224,000.00	4,000.00	6,664,610.66	2,220,000.00
Depreciación, Deterioro y Amortización Acumulada de Bienes	0.00	0.00	0.00	0.00	0.00
Activos Diferidos	11,498.15	0.00	11,498.15	0.00	(11,498.15)
Estimación por Pérdida o Deterioro de Activos no Circulantes	0.00	0.00	0.00	0.00	0.00
Otros Activos no Circulantes	0.00	0.00	0.00	0.00	0.00

DENOMINACIÓN DE LAS DEUDAS	MONEDA DE CONTRATACIÓN	INSTITUCIÓN O PAIS ACREEDOR	SALDO INICIAL DEL PERÍODO	SALDO FINAL DEL PERÍODO
<b>DEUDA PÚBLICA</b>				
<b>Corto Plazo</b>				
<b>Deuda Interna</b>			<b>0.00</b>	<b>0.00</b>
Instituciones de Crédito				
BBVA MEXICO, S.A.	Moneda Nacional	México	0.00	0.00
BANOBRAS, S.N.C.	Moneda Nacional	México	0.00	0.00
BANORTE, S.A.	Moneda Nacional	México	0.00	0.00
INTERACCIONES, S.A.	Moneda Nacional	México	0.00	0.00
SANTANDER, S.A.	Moneda Nacional	México	0.00	0.00
SCOTIABANK INVERLAT, S.A.	Moneda Nacional	México	0.00	0.00
Títulos y Valores	Moneda Nacional	México	0.00	0.00
Arrendamientos Financieros	Moneda Nacional	México	0.00	0.00
<b>Deuda Externa</b>			<b>0.00</b>	<b>0.00</b>
Organismos Financieros Internacionales				
Deuda Bilateral				
Títulos y Valores				
Arrendamientos Financieros				
<b>Subtotal de Deuda Pública a Corto Plazo</b>			<b>0.00</b>	<b>0.00</b>
<b>Largo Plazo</b>				
<b>Deuda Interna</b>			<b>0.00</b>	<b>0.00</b>
Instituciones de Crédito				
BBVA MEXICO, S.A.	Moneda Nacional	México	0.00	0.00
BANOBRAS, S.N.C.	Moneda Nacional	México	0.00	0.00
BANORTE, S.A.	Moneda Nacional	México	0.00	0.00
SANTANDER, S.A.	Moneda Nacional	México	0.00	0.00
Títulos y Valores	Moneda Nacional	México	0.00	0.00
Arrendamientos Financieros	Moneda Nacional	México	0.00	0.00
<b>Deuda Externa</b>			<b>0.00</b>	<b>0.00</b>
Organismos Financieros Internacionales				
Deuda Bilateral				
Títulos y Valores				
Arrendamientos Financieros				
<b>Subtotal de Deuda Pública a Largo Plazo</b>			<b>0.00</b>	<b>0.00</b>
<b>Total de Otros Pasivos</b>	Moneda Nacional	México	<b>2,565,049.56</b>	<b>59,721,742.26</b>
<b>Total de Deuda Pública y Otros Pasivos</b>			<b>2,565,049.56</b>	<b>59,721,742.26</b>

SISTEMA CONTABLE 2023  
INFORME SOBRE PASIVOS CONTINGENTES  
DEL 1o. DE ENERO AL 31 DE DICIEMBRE DE 2023

---

De conformidad a las Principales Reglas de Registro y Valoración del Patrimonio (Elementos Generales), emitidas por el Consejo Nacional de Armonización Contable, publicadas en el capítulo reformado en el Diario Oficial de la Federación el 06 de octubre del 2014, y última reforma del 23 de diciembre de 2020, los Pasivos Contingentes consideran:

- a) Una obligación posible, surgida a raíz de sucesos pasados, cuya existencia ha de ser confirmada sólo por la ocurrencia, o en su caso, por la no ocurrencia, de uno o más eventos inciertos en el futuro, que no están enteramente bajo el control del Ente Público.
- b) Una obligación presente, surgida a raíz de sucesos pasados, que no se ha reconocido contablemente porque: no es probable que la entidad tenga que satisfacerla, desprendiéndose de recursos que incorporen beneficios económicos; o bien el importe de la obligación no pueda ser medido con la suficiente fiabilidad.

Al respecto, se informa que éste Ente Público a esta fecha **NO cuenta con Pasivos Contingentes** significativos pendientes de pago, ya que estos se reconocen y se liquidan en el transcurso del ejercicio, en la vigencia del presupuesto.



---

## **NOTAS A LOS ESTADOS FINANCIEROS**

### **Introducción**

Atendiendo a lo establecido por el artículo 17 de la Ley General de Contabilidad Gubernamental, cada ente público es responsable de su contabilidad, de la operación del sistema y en consecuencia de la información que proporciona para la integración de la Cuenta Pública.

De conformidad al artículo 46, fracción I, inciso g), 47, 48 y 49 de la Ley General de Contabilidad Gubernamental, así como, a la normatividad emitida por el Consejo Nacional de Armonización Contable, a continuación, se presentan las notas a los estados financieros de **Universidad Intercultural de Chiapas**, correspondiente al 31 de diciembre de 2023, con los siguientes apartados:

- Notas de Gestión Administrativa,
- Notas de Desglose, y
- Notas de Memoria (Cuentas de Orden).

---

## **NOTAS DE GESTIÓN ADMINISTRATIVA**

### **1.- Autorización e Historia**

#### ***a) Fecha de Creación del Ente Público***

**Universidad Intercultural de Chiapas**; fue creada el 29 de noviembre de 2004, mediante la publicación en el periódico oficial Número 276, de fecha 1º de diciembre de 2004.

En ese contexto, la **Universidad Intercultural de Chiapas** es un ente público descentralizado de carácter estatal, con personalidad jurídica y patrimonio propios, que tiene por objeto, entre otros, impartir programas educativos de alta calidad orientados a formar profesionales e intelectuales comprometidos con el desarrollo económico y cultural en los ámbitos comunitario, regional y nacional, cuyas actividades contribuyan a promover un proceso de revaloración y revitalización de las lenguas y culturas originarias, así como de los procesos de generación del conocimiento de estos pueblos, de acuerdo con los requerimientos del entorno, del estado y del país.

En esta tesitura, la **Universidad Intercultural de Chiapas** ha definido criterios para la elaboración del Estatuto Orgánico, como son: el irrestricto respeto al Decreto de Creación, la no repetición de las disposiciones del mismo, la incorporación de elementos del modelo educativo intercultural y la aplicación de los principios fundamentales de eficacia, eficiencia, efectividad, transparencia, congruencia, equidad y legalidad.

Ahora bien, para el cumplimiento de su objeto, la **Universidad Intercultural de Chiapas** cuenta con un modelo educativo que define su organización académica, la estructura curricular y las modalidades de sus programas educativos, con apego a lo establecido por la Coordinación de Universidades Interculturales de la Secretaría de Educación Pública. Por consiguiente, para alcanzar los niveles de calidad educativa que exigen las tendencias educativas, la Universidad Intercultural de Chiapas se organiza conforme a su propio modelo organizacional que podemos sintetizar en una organización académica divisional de conocimientos disciplinarios afines, para que su generación y aplicación estén al servicio de varios programas educativos de docencia, investigación, vinculación con la comunidad, extensión de los servicios y difusión de la cultura.

#### ***b) Principales Cambios en su Estructura (No Aplica por no tener cambios)***

### **2.- Panorama Económico y Financiero**

La situación económica y financiera de la **Universidad Intercultural de Chiapas** fue aceptable durante el ejercicio; debido a que fueron tomados en cuenta todos los lineamientos y normas emitidos por el Consejo Nacional de Armonización Contable (CONAC), y los recursos ministrados por la Secretaría de Hacienda fueron presupuestados y erogados de manera adecuada tanto presupuestal, contable y financiera.

### **3.- Organización y Objeto Social**

#### **a) Objeto Social**

La **Universidad Intercultural de Chiapas** tendrá por objeto:

Impartir programas educativos de alta calidad orientados a formar profesionales e intelectuales comprometidos con el desarrollo económico y cultural en los ámbitos comunitario, regional, y nacional, cuyas actividades contribuyen a promover un proceso de revaloración y revitalización de las lenguas y culturas originarias, así como de los procesos de generación del conocimiento de estos pueblos.

#### **b) Principal Actividad**

- Impulsar una educación, cuya raíz surja de la cultura del entorno inmediato de los estudiantes e in corpore elementos y contenidos de horizontes culturales diversos.
- Propiciar el desarrollo de las competencias comunicativas en diversas lenguas, fomentando la revitalización y el huso cotidiano de la lengua materna, promoviendo el dominio de una segunda lengua, común a los procesos de comunicación en el territorio nacional y desarrollando la enseñanza y practica de idiomas extranjeros, como herramientas para comprender y dominar procesos tecnológicos de vanguardia y promover una comunicación amplia en el mundo.
- Fomentar el contacto con su entorno y establecimiento del dialogo intercultural en un ambiente de respeto a la diversidad.
- Formar individuos con actitud científica, creativos, solidarios, con espíritu emprendedor, innovador, sensibles a la diversidad cultural y comprometidos con el respeto a la valoración de las diferentes culturas.
- Organizar y realizar actividades de investigación y de posgrado en las áreas en las que ofrezca educación, atendiendo fundamentalmente a los problemas locales, regionales, estatales, y nacionales en relación con las necesidades del desarrollo socioeconómico de la entidad.
- Llevar a cabo la investigación en la lengua y cultura, con el objeto de aportar elementos fundamentales que permitan desarrollar estrategias de revitalización, desarrollo y consolidación de las lenguas y las culturas, y que nutren el proceso de formación académico- profesional.
- Desarrollar programas y proyectos de difusión de la cultura, en la perspectiva de recuperación de lengua, cultura y tradiciones locales y regionales, con el fin de establecer en la comunidad un dialogo intercultural.
- Difundir el conocimiento de las lenguas y la cultura indígena a través de la extensión universitaria y la formación, a lo largo de toda la vida.
- Impartir programas de educación continua orientados hacia la información y capacitación del profesorado y fortalecimiento de los principios de la perspectiva intercultural.
- Ofrecer servicios adecuados a las necesidades locales y regionales.
- Desarrollar funciones de vinculación con los sectores público, privado, y social, para contribuir al desarrollo económico y social de la comunidad.
- Diseñar los planes y programas de estudio con base a contenidos y enfoques educativos flexibles, centrados en el aprendizaje, a efecto de dotar al estudiante de las habilidades para aprender a lo largo de la vida.

#### **c) Ejercicio Fiscal**

Ejercicio 2023

#### **d) Régimen Jurídico**

**Universidad Intercultural de Chiapas;** está registrada ante el Servicio de Administración Tributaria como persona moral con fines no lucrativos, cuya actividad es Escuelas de Educación superior Pertenecientes al Sector Público y sus obligaciones son las siguientes:

- Presentar la declaración y pago provisional mensual de retenciones de impuestos sobre la renta (ISR), y sueldos y salarios.
- Presentar la declaración anual de impuesto sobre la renta (ISR) donde se informen sobre los
- Pagos y retenciones de servicios profesionales. (Personas morales).

- Presentar la declaración anual donde se informe sobre las retenciones de los trabajadores que recibieron sueldos y salarios, y trabajadores asimilados a salarios
- Presentar la declaración y pago provisional mensual del impuesto sobre la renta (ISR) por las retenciones realizadas por servicios profesionales.
- Presentar la declaración informativa anual de Subsidio para el Empleo.

**e) Consideraciones Fiscales del Ente**

**Universidad Intercultural de Chiapas**, se ubica dentro de las personas morales a que se refiere el artículo 95 y 102 de la LISR, pero tiene otras obligaciones como:

- Presentar la declaración y pago provisional de retenciones de ISR por Sueldos y Salarios
- INFONAVIT
- IMSS
- 2% Impuesto Sobre Nóminas
- 10% de ISR por Arrendamientos de Inmuebles
- 2% Impuesto Sobre Nóminas a prestadores de servicios

**f) Estructura Organizacional Básica**

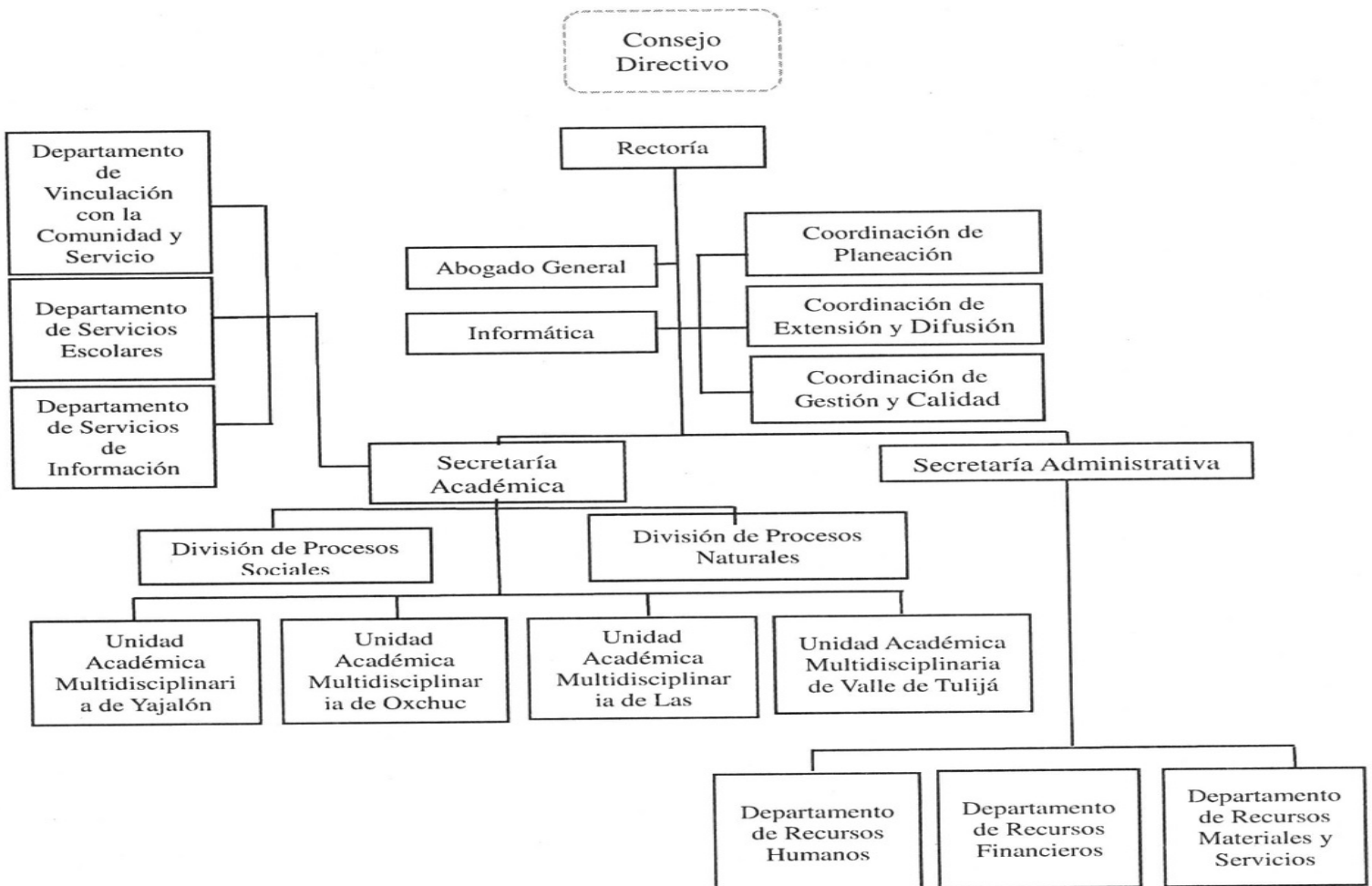

***g) Fideicomisos de los cuales es Fideicomitente o Fideicomisario, y Contratos Análogos, incluyendo Mandatos de los cuales es parte***

(No Aplica)

**4.- Bases de Preparación de los Estados Financieros**

Para llevar a cabo la preparación de los Estados Financieros del presente ejercicio se consideró lo siguiente:

***a) Si se ha observado la normatividad emitida por el CONAC y las disposiciones legales aplicables.***

Se ha observado las disposiciones legales de la Normatividad emitida por el CONAC y la Ley General de Contabilidad Gubernamental (LGCG), siendo congruente con la armonización contable en la emisión de los estados financieros.

***b) La normatividad aplicada para el reconocimiento, valuación y revelación de los diferentes rubros de la información financiera, así como las bases de medición utilizadas para la elaboración de los estados financieros; por ejemplo: costo histórico, valor de realización, valor razonable, valor de recuperación o cualquier otro método empleado y los criterios de aplicación de los mismos.***

Todas las cuentas que afectan económicamente a la **Universidad Intercultural de Chiapas**, están cuantificados en términos monetarios y se registran al costo histórico. El costo histórico de las operaciones corresponde al monto erogado para su adquisición conforme a la documentación contable original justificativa y comprobatoria.

***c) Postulados Básicos de Contabilidad Gubernamental (PBCG).***

Las bases de preparación de los estados financieros de **Universidad Intercultural de Chiapas**, aplican los postulados básicos siguientes:

- 1.- Sustancia Económica
- 2.- Entes Públicos
- 3.- Existencia Permanente
- 4.- Revelación Suficiente
- 5.- Importancia Relativa
- 6.- Registro e Integración Presupuestaria
- 7.- Consolidación de la Información Financiera
- 8.- Devengo Contable
- 9.- Valuación
- 10.- Dualidad Económica
- 11.- Consistencia

***d) Normatividad supletoria. En caso de emplear varios grupos de normatividades (normatividades supletorias), deberá realizar la justificación razonable correspondiente, su alineación con los PBCG y a las características cualitativas asociadas descritas en el Marco Conceptual de Contabilidad Gubernamental (MCCG) y sus modificaciones.***

(No Aplica)

***e) Para las Entidades que por primera vez estén implementando la base devengado de acuerdo a la Ley de Contabilidad; deberán revelar las nuevas políticas de reconocimiento, su plan de implementación, revelar los cambios en las políticas, la clasificación y medición de las mismas, así como su impacto en la información financiera, y presentar los últimos estados financieros con la normatividad anteriormente utilizada con las nuevas políticas para fines de comparación en la transición a la base de devengado.***

(No Aplica)

## **5.- Políticas de Contabilidad Significativas**

(No Aplica)

## **6.- Posición en Moneda Extranjera y Protección por Riesgo Cambiario**

(No Aplica)

## **7.- Reporte Analítico del Activo**

En las reglas específicas del Registro y Valoración del Patrimonio emitidas por el Consejo Nacional de Armonización Contable, se definió como vida útil de un activo, al periodo durante el que se espera utilizar el activo, además, se menciona que se considerará que un activo tiene una vida útil indefinida cuando, sobre la base de un análisis de todos los factores relevantes, no exista un límite previsible al periodo a lo largo del cual se espera que el activo genere rendimientos económicos o potencial de servicio, o a la utilización en la producción de bienes y servicios públicos. Con base en estas reglas, los activos de **Universidad Intercultural de Chiapas**, sitúa la valoración de sus bienes tangibles e intangibles aplicando la depreciación y amortización, utilizando el procedimiento establecido por el Consejo Nacional de Armonización Contable (CONAC).

Las principales variaciones que presenta el activo del 1 de enero al 31 de diciembre de 2023, se integra de la siguiente manera:

- a) La variación positiva por \$61,164,466.03, del rubro efectivo y equivalentes se debe a la cuenta Bancos/Dependencias y Otros, que se encuentra integrada por saldos de cuentas bancarias, de la Universidad Intercultural de Chiapas y que para este cuarto trimestre permanece con el aumento significativo de un 80.2% por un recurso federal de un programa etiquetado por concepto de construcción y equipamiento.
- b) La variación negativa por \$2,005.80 que se presenta en el rubro de Derechos a Recibir Efectivo o Equivalentes corresponde a la cuenta Cuentas por Cobrar a Corto Plazo que se encuentra conformada por saldo reclasificado a la cuenta Documentos por Cobrar a Largo Plazo de la Universidad Intercultural de Chiapas.
- c) La variación positiva que presenta el rubro de Derechos a Recibir Efectivo o Equivalentes a Largo Plazo por un importe de \$2,005.80 por la disminución cuenta Cuentas por Cobrar a Corto Plazo y que fue reclasificado a esta cuenta y que corresponde a subsidio ordinario de la Universidad Intercultural de Chiapas.
- d) La variación positiva que presenta el rubro de Bienes Inmuebles, Infraestructura y Construcciones en Proceso por un importe de \$22,813,630.37 se debe a la Construcción y Ampliación, diversificación y consolidación de la oferta educativa que se está llevando en la Sede Central de la Universidad Intercultural de Chiapas.
- e) La variación positiva que presenta el rubro de Bienes Muebles por un importe de \$23,441,828.86 corresponde a la adquisición de activos con recursos federales etiquetados en beneficio a la sede central de la Universidad Intercultural de Chiapas y sus sedes de Las Margaritas, Yajalón, Oxchuc y Salto de Agua.
- f) La variación positiva que presenta el rubro de Activos Intangibles por el importe de \$2,220,000.00 corresponde a la adquisición de softwares que ayudaran para el manejo y agilización de las actividades en beneficio a la sede central de la Universidad Intercultural de Chiapas y sus sedes de Las Margaritas, Yajalón, Oxchuc y Salto de Agua.
- g) La variación negativa que presenta el rubro de Activos Diferidos por un importe de \$11,498.15 es por la cancelación y depuración de saldos que se llevó a cabo mediante un acta circunstanciada que presentaba la cuenta Otros Activos Diferidos.

## **8.- Fideicomisos, Mandatos y Análogos**

**La Universidad Intercultural de Chiapas** no tiene Fideicomisos bajo su responsabilidad o donde se haya hecho aportación de recursos alguna.

**9.- Reporte de la Recaudación**

(No Aplica)

**10.- Información sobre la Deuda y el Reporte Analítico de la Deuda**

(No Aplica)

**11.- Calificaciones Otorgadas**

(No Aplica)

**12.- Proceso de Mejora**

***a) Principales Políticas de Control Interno***

Manual de Procedimientos: Nos indica los procedimientos que debemos seguir de forma ordenada en el desarrollo de las actividades; evitando duplicidad de esfuerzos.

Ley General de Contabilidad Gubernamental (LGCG): Nos establece los criterios generales que rigen la contabilidad gubernamental y la emisión de información financiera, incluyendo la presupuestaria y programática en forma razonable y transparente.

Normatividad Contable: Tiene por objeto efectuar el registro contable de los recursos públicos y la preparación de informes financieros de forma armonizada, que dan transparencia para la interpretación, evaluación, fiscalización y entrega de informes; regulando las operaciones contables.

Normas Presupuestarias: Nos indica cómo se ejecuta el gasto público, administrándolo con eficiencia, eficacia, economía, transparencia y honradez, para rendir cuentas de los recursos públicos, así mismo contribuir a fortalecer la armonización presupuestaria y contable.

***b) Medidas de Desempeño Financiero, Metas y Alcance***

A través del proceso de armonización contable, se da un cambio trascendental para atender en tiempo y forma el nuevo esquema de la contabilidad gubernamental, logrando resultados en materia de información financiera, transparencia y rendición de cuentas, así como, mantener la liquidez y solvencia económica.

**13.- Información por Segmentos**

(No Aplica)

**14.- Eventos Posteriores al Cierre**

(No Aplica)

**15.- Partes Relacionadas**

“No existen partes relacionadas que pudieran ejercer influencia significativa sobre la toma de decisiones financieras y operativas”

**16.- Responsabilidad sobre la Presentación Razonable de la Información Contable**

“Bajo protesta de decir verdad declaramos que los Estados Financieros y sus Notas, son razonablemente correctos y son responsabilidad del emisor”

---

**NOTAS DE DESGLOSE**  
**NOTAS AL ESTADO DE ACTIVIDADES**

---

El Estado de Actividades refleja el resultado entre el saldo total de los ingresos captados y el saldo total de los gastos incurridos por la **Universidad Intercultural de Chiapas**, cuya diferencia positiva o negativa determina el ahorro o desahorro del 1 de enero al 31 de diciembre de 2023, sin considerar la inversión física en Bienes Muebles e Inmuebles, Infraestructura y Construcciones en Proceso. De esta forma el resultado durante este periodo refleja un ahorro por \$ 53,357,584.13.

**Ingresos y Otros Beneficios**
***Ingresos de Gestión***

Del total de los Ingresos de Gestión, se explican aquellas que en lo individual representan el 15 % o más, de la totalidad de las mismas, el cual se integra de la siguiente manera: el importe de \$2,761,850.67 por concepto de Ingresos por Venta de Bienes y Prestación de Servicios se debe a los ingresos obtenidos por concepto de constancias, certificación de documentos, inscripciones, reinscripciones, fichas para examen de admisión y los diferentes conceptos que maneja la Universidad Intercultural de Chiapas para el servicio que requieran los estudiantes.

<b>INGRESOS DE GESTIÓN</b>			
<b>( Cifras en Pesos )</b>			
<b>CONCEPTO</b>	<b>NATURALEZA</b>	<b>2023</b>	<b>2022</b>
Impuestos	Acreeedora	\$ 0	\$ 0
Cuotas y Aportaciones de Seguridad Social	Acreeedora	0	0
Contribuciones de Mejoras	Acreeedora	0	0
Derechos	Acreeedora	0	0
Productos	Acreeedora	0	0
Aprovechamientos	Acreeedora	0	0
Ingresos por Venta de Bienes y Prestación de Servicios	Acreeedora	2,761,850.67	0
	<b>SUMAS</b>	<b>\$ 2,761,850.67</b>	<b>0</b>

***Participaciones, Aportaciones, Convenios, Incentivos Derivados de la Colaboración Fiscal, Fondos Distintos de Aportaciones, Transferencias, Asignaciones, Subsidios y Subvenciones, y Pensiones y Jubilaciones***

Al 31 de diciembre de 2023, el 15 % o más de este rubro están integrados por recursos presupuestales radicados a través de transferencias que la Secretaría de Hacienda realiza con base al presupuesto autorizado, para llevar a cabo las actividades de la **Universidad Intercultural de Chiapas**.

**PARTICIPACIONES, APORTACIONES, CONVENIOS, INCENTIVOS DERIVADOS DE LA COLABORACIÓN FISCAL, FONDOS DISTINTOS DE APORTACIONES, TRANSFERENCIAS, ASIGNACIONES, SUBSIDIOS Y SUBVENCIONES, Y PENSIONES Y JUBILACIONES**

( Cifras en Pesos )

CONCEPTO	NATURALEZA	2023	2022
Transferencias, Asignaciones, Subsidios y Subvenciones, y Pensiones y Jubilaciones	Acreedora	\$ 141,703,994.43	\$ 141,149,880.20
<b>SUMAS</b>		<b>\$ 141,703,994.43</b>	<b>\$ 141,149,880.20</b>

<b>TOTAL DE INGRESOS Y OTROS BENEFICIOS</b>	<b>\$ 144,465,845.10</b>	<b>\$ 141,149,880.20</b>
---------------------------------------------	--------------------------	--------------------------

**Gastos y Otras Pérdidas**
**Gastos de Funcionamiento**

Los gastos de funcionamiento lo integran todas las erogaciones realizadas en la operatividad al 31 de diciembre de 2023, principalmente en los capítulos 1000 Servicios Personales, 2000 Materiales y Suministros, y 3000 Servicios Generales.

Del total de los Gastos de Funcionamiento, se explican aquellas que en lo individual representan el 15 % o más, de la totalidad de las mismas, el cual se integra de la siguiente manera: el importe de \$60,815,427.96 correspondiente a pagos de sueldos y salarios del personal que labora en **Universidad Intercultural de Chiapas**, así como, el importe de \$4,453,710.15 del capítulo 2000 Materiales y Suministros y el importe de \$21,817,442.58 del capítulo 3000 Servicios Generales, por concepto de servicios recibidos durante la operatividad, correspondiente al 31 de diciembre de 2023.

**GASTOS DE FUNCIONAMIENTO**

( Cifras en Pesos )

CONCEPTO	2023	2022
Servicios Personales	\$ 60,815,427.96	\$ 61,079,373.63
Materiales y Suministros	4,453,710.15	2,840,561.68
Servicios Generales	21,817,442.58	75,773,837.75
<b>SUMAS</b>	<b>\$ 87,086,580.69</b>	<b>\$139,693,773.06</b>

**Transferencias, Asignaciones, Subsidios y Otras Ayudas**

Las Transferencias, Asignaciones, Subsidios y Otras Ayudas, que en lo individual representan el 15 % o más del total del rubro, lo integran todas las erogaciones realizadas en la operatividad al 31 de diciembre de 2023, principalmente por el importe de \$1,006,105.93, por concepto de ayudas sociales a personas.

**TRANSFERENCIAS, ASIGNACIONES, SUBSIDIOS Y OTRAS AYUDAS**

( Cifras en Pesos )

CONCEPTO	2023	2022
Subsidios y Subvenciones	\$ 1,006,105.93	\$ 0
<b>SUMAS</b>	<b>\$ 1,006,105.93</b>	<b>\$ 0</b>



**Otros Gastos y Pérdidas Extraordinarias**

Dentro de este rubro se explican aquellas que en lo individual representan el 15 % o más de la totalidad de los mismos, el cual se integra de la siguiente manera: con un importe de \$3,015,574.35 y que se encuentran en el registro de aquellos bienes enajenables e inventariables, cuyo costo unitario de adquisición no sobrepasa las 70 veces el valor diario de la Unidad de Medida y Actualización (UMA).

<b>OTROS GASTOS Y PÉRDIDAS EXTRAORDINARIAS</b>		
<b>( Cifras en Pesos )</b>		
<b>CONCEPTO</b>	<b>2023</b>	<b>2022</b>
Otros Gastos	\$ 3,015,574.35	\$ 165,784.97
<b>SUMAS</b>	<b>\$ 3,015,574.35</b>	<b>\$ 165,784.97</b>
<b>TOTAL DE GASTOS Y OTRAS PÉRDIDAS</b>	<b>\$ 91,108,260.97</b>	<b>\$ 139,859,558.03</b>

**NOTAS AL ESTADO DE SITUACIÓN FINANCIERA**

El Estado de Situación Financiera muestra la posición financiera de **Universidad Intercultural de Chiapas**, valuados y elaborados de acuerdo con los Postulados Básicos de Contabilidad Gubernamental, Normas y Metodología para la Emisión de Información Financiera y Estructura de los Estados Financieros del Ente Público y Característica de sus Notas, emitidos por el Consejo Nacional de Armonización Contable (CONAC), el cual refleja los bienes y derechos que se clasifican en rubros de acuerdo a su disponibilidad de liquidez al igual que sus obligaciones o compromisos, agrupándolas con relación a su exigibilidad.

**ACTIVO**

El activo se compone de los fondos, valores, derechos y bienes cuantificados en términos monetarios, los cuales dispone **Universidad Intercultural de Chiapas**, para la operatividad y la prestación de servicios públicos, éste se integra como sigue:

**Circulante**
**Efectivo y Equivalentes**

El rubro de efectivo y equivalentes al 31 de diciembre de 2023, asciende a \$ 84,178,342.49, el cual representa el 100 % del total de activo circulante, se integra por la disponibilidad financiera para cubrir los compromisos de pagos a los diferentes proveedores, así como, pagos de impuestos y otras contribuciones. También, se encuentran los depósitos otorgados a terceros por el servicio de arrendamiento equipos de fotocopiadoras para el servicio y uso de la Universidad Intercultural de Chiapas.

<b>EFFECTIVO Y EQUIVALENTES</b>		
<b>( Cifras en Pesos )</b>		
<b>CONCEPTO</b>	<b>2023</b>	<b>2022</b>
<b>Bancos/Dependencias y Otros</b>	\$ 64,890,383.34	3,725,917.31
<b>Fondos con Afectación Específica</b>	19,287,959.15	19,287,959.15
<b>SUMAS</b>	<b>\$ 84,178,342.49</b>	<b>\$ 23,013,876.46</b>

<b>FONDOS CON AFECTACIÓN ESPECÍFICA</b>	<b>2023</b>	<b>2022</b>
Ingresos Estatales	\$1,677,087.39	\$ 1,677,087.39
Fondo General de Participaciones	7,427,440.33	7,427,440.33
Programas sujetos a reglas de operación	1,154,883.00	1,154,883.00
Otros subsidios	9,028,548.43	9,028,548.43
<b>SUMAS</b>	<b>\$ 19,287,959.15</b>	<b>\$ 19,287,959.15</b>

**No Circulante**
***Derechos a Recibir Efectivo o Equivalentes a Largo Plazo***

Este rubro del activo cuenta con un saldo de \$2,005.80, corresponde al cuarto trimestre, ya que fue una reclasificación de saldos que anteriormente se encontraba en Cuentas por Cobrar a Corto Plazo saldo que venía de ejercicios anteriores; el cual se integra por Subsidio al Empleo.

<b>DERECHOS A RECIBIR EFECTIVO O EQUIVALENTES A LARGO PLAZO</b>			
<b>( Cifras en Pesos )</b>			
<b>CONCEPTO</b>	<b>VENCIMIENTO (DÍAS)</b>	<b>2023</b>	<b>2022</b>
<b>Documentos por Cobrar a Largo Plazo</b>	> 365	\$ 2,005.80	\$ 0
<b>SUMAS</b>		<b>\$ 2,005.80</b>	<b>\$ 0</b>
<b>CUENTAS POR COBRAR A LARGO PLAZO</b>	<b>VENCIMIENTO (DÍAS)</b>	<b>2023</b>	<b>2022</b>
Otras Documentos por Cobrar a Largo Plazo	> 365	\$ 2,005.80	\$ 0
<b>SUMAS</b>		<b>\$ 2,005.80</b>	<b>\$ 0</b>

***Bienes Inmuebles, Infraestructura y Construcciones en Proceso***

Este rubro representa las construcciones que son propiedad de la Universidad Intercultural de Chiapas, como son: terrenos y edificios no habitacionales, que conforman los espacios laborales y educativos de la institución que se encuentran ubicados en San Cristóbal de las Casas; los cuales fueron adquiridos con recursos ajenos y presupuestales, al 31 de diciembre del 2023, este rubro asciende a \$ 96,946,046.38, que representa el 46.6 % del activo no circulante.

<b>BIENES INMUEBLES, INFRAESTRUCTURA Y CONTRUCCIONES EN PROCESO</b>		
<b>( Cifras en Pesos )</b>		
<b>CONCEPTO</b>	<b>2023</b>	<b>2022</b>
<b>Terrenos</b>	\$ 8,580,429.00	\$ 8,580,429.00
<b>Edificios no Habitacionales</b>	19,914,604.46	19,914,604.46
<b>Construcciones en Proceso en Bienes Propios</b>	68,451,012.92	45,637,382.55
<b>Suma</b>	<b>\$ 96,946,046.38</b>	<b>\$ 74,132,416.01</b>

**Bienes Muebles**

Este rubro representa los bienes muebles que son propiedad de **Universidad Intercultural de Chiapas**, como son: Mobiliario y Equipo de Administración, Mobiliario y Equipo Educacional y Recreativo, Vehículos y Equipo de Transporte, Maquinaria, Otros Equipos y Herramientas, que aún se encuentran en buenas condiciones y que son básicos para la operatividad del mismo; los cuales fueron adquiridos con recursos presupuestales, así como también la cuenta de Equipo e Instrumental Médico y de Laboratorio y en el caso de la cuenta de Colecciones, Obras de Arte y Objetos Valiosos el cual está conformado en su mayoría por un mural que mide 3 X 10 mts aproximadamente y por colección de libros que pertenecen a la biblioteca de la institución, en el periodo que se informa, así como, en ejercicios anteriores que aún se encuentran en buenas condiciones y que son básicos para la operatividad del mismo; los cuales fueron adquiridos con recursos presupuestales, así como, algunos fueron obtenidos mediante transferencias de otros entes públicos, en el periodo que se informa, así como, en ejercicios anteriores.

Al 31 de diciembre de 2023, este rubro asciende a \$ 104,145,867.45, que representa el 50.2 % del activo no circulante.

<b>BIENES MUEBLES</b>		
( Cifras en Pesos )		
<b>CONCEPTO</b>	<b>2023</b>	<b>2022</b>
<b>Mobiliario y Equipo de Administración</b>	\$ 37,688,365.34	\$ 29,992,775.22
<b>Mobiliario y Equipo Educacional y Recreativo</b>	20,121,309.16	17,621,531.72
<b>Equipo e Instrumental Médico y de Laboratorio</b>	20,731,715.15	13,231,215.17
<b>Vehículos y Equipo de Transporte</b>	19,791,499.00	15,291,499.00
<b>Maquinaria, Otros Equipos y Herramientas</b>	4,296,344.09	3,050,382.77
<b>Colecciones, Obras de Arte y Objetos Valiosos</b>	1,516,634.71	1,516,634.71
<b>SUMAS</b>	<b>\$ 104,145,867.45</b>	<b>\$ 80,704,038.59</b>

**Activos Intangibles**

Este rubro representa los activos intangibles que son propiedad de **Universidad Intercultural de Chiapas**, como son: software y licencias, que aún se encuentran en buenas condiciones y que son básicos para la operatividad de las áreas administrativas; los cuales fueron adquiridos con recursos presupuestales, en ejercicios anteriores.

Al 31 de diciembre de 2023, este rubro asciende a \$ 6,664,610.66, que representa el 3.2 % del activo no circulante.

<b>ACTIVOS INTANGIBLES</b>			
( Cifras en Pesos )			
<b>CONCEPTO</b>	<b>NATURALEZA</b>	<b>2023</b>	<b>2022</b>
<b>Software</b>	Deudora	\$ 4,560,379.66	\$ 3,440,379.66
<b>Licencias</b>	Deudora	2,104,231.00	1,004,231.00
	<b>SUMAS</b>	<b>\$ 6,664,610.66</b>	<b>\$ 4,444,610.66</b>

**PASIVO**

Es el conjunto de cuentas que permite el registro de las obligaciones contraídas por **Universidad Intercultural de Chiapas**, para el desarrollo de sus funciones y la prestación de los servicios públicos. Al 31 de diciembre de 2023, los estados financieros reflejan principalmente pasivo circulante o corto plazo, es decir, aquellas obligaciones en que la exigibilidad de pago es menor a un año, así también, pasivo no circulante o a largo plazo que representa las obligaciones con vencimiento posterior a un año.

**Circulante**
**Cuentas por Pagar a Corto Plazo**

Al 31 de diciembre de 2023, este rubro asciende a \$59,118,822.31, el cual representa el 99.6 % del total del pasivo circulante, se integra principalmente por las prestaciones salariales como son: sueldos, prima vacacional, prima dominical. Así mismo, por los compromisos contraídos por la adquisición de bienes de consumo e inventariables, y por la contratación de servicios con proveedores, necesarios para el funcionamiento del ente público, las cuales se encuentran pendiente de pago.

Además, se integra por las retenciones y contribuciones a favor de terceros como son: ISSS, 2 por ciento del Impuesto sobre Nóminas, Cuotas Infonavit, IMSS, así como el 2 % del Impuesto sobre Nóminas a prestadores de servicios, y otras retenciones a terceros, los cuales se encuentran pendientes de enterar.

<b>CUENTAS POR PAGAR A CORTO PLAZO</b>			
<b>( Cifras en Pesos )</b>			
<b>CONCEPTO</b>	<b>VENCIMIENTO (DÍAS)</b>	<b>2023</b>	<b>2022</b>
<b>Servicios Personales por Pagar a Corto Plazo</b>	≤ 365	\$ 384,619.62	\$ 1,103,237.59
<b>Proveedores por Pagar a Corto Plazo</b>	≤ 365	34,266,561.30	464,276.65
<b>Contratistas por Obras Públicas por Pagar a Corto Plazo</b>	≤ 365	22,813,630.37	0
<b>Transferencias Otorgadas por Pagar a Corto Plazo</b>	≤ 365	50,415.22	0
<b>Retenciones y Contribuciones por Pagar a Corto Plazo</b>	≤ 365	1,589,500.67	571,971.98
<b>Otras Cuentas por Pagar a Corto Plazo</b>	≤ 365	14,095.13	6,774.05
	<b>SUMAS</b>	<b>\$ 59,118,822.31</b>	<b>\$ 2,146,260.27</b>

**Otros Pasivos a Corto Plazo**

Al 31 de diciembre de 2023, este rubro asciende a \$ 201,045.97 el cual representa un 0.4% del total del pasivo circulante, se integra principalmente por pasivos pendientes de regularizar mediante una ministración de recursos haciendo referencia a los ingresos propios captados a través de Ingresos por Venta de Bienes, Prestación de Servicios y Otros Ingresos que corresponden a el cobro por constancias, certificación de documentos, inscripciones, reinscripciones, fichas para examen de admisión y los diferentes conceptos que maneja la Universidad Intercultural de Chiapas para el servicio y atención que requieran los estudiantes de las diferentes licenciaturas.

<b>OTROS PASIVOS A CORTO PLAZO</b>			
( Cifras en Pesos )			
<b>CONCEPTO</b>	<b>VENCIMIENTO (DÍAS)</b>	<b>2023</b>	<b>2022</b>
Ingresos por Clasificar	≤ 365	\$ 201,024.05	\$ 85,085.95
Otros Pasivos Circulantes	≤ 365	21.92	0
	<b>SUMAS</b>	<b>\$ 201,045.97</b>	<b>\$ 85,085.95</b>

<b>INGRESOS POR CLASIFICAR</b>	<b>2023</b>	<b>2022</b>
Por Ingresos de Ley	\$ 201,024.05	\$ 85,085.95
<b>SUMAS</b>	<b>\$ 201,024.05</b>	<b>\$ 85,085.95</b>

<b>OTROS PASIVOS CIRCULANTES</b>	<b>2023</b>	<b>2022</b>
Por Fondos Estatales y Federales	\$ 21.92	\$ 0
<b>SUMAS</b>	<b>\$ 21.92</b>	<b>\$ 0</b>

**No Circulante**
**Cuentas por Pagar a Largo Plazo**

Este rubro asciende a \$45,356.21 que representa el 11.1 % del total del pasivo no circulante y refleja el registro de los compromisos contraídos a largo plazo, por la contratación de servicios con proveedores, las cuales se encuentran pendientes de liquidar al 31 de diciembre de 2023.

<b>CUENTAS POR PAGAR A LARGO PLAZO</b>			
( Cifras en Pesos )			
<b>CONCEPTO</b>	<b>VENCIMIENTO (DÍAS)</b>	<b>2023</b>	<b>2022</b>
Proveedores por Pagar a Largo Plazo	> 365	\$ 45,356.21	\$ 1.05
	<b>SUMAS</b>	<b>\$ 45,356.21</b>	<b>\$ 1.05</b>

**Pasivos Diferidos a Largo Plazo**

Este rubro asciende a \$266,273.87 que representa el 66.3 % del total del pasivo no circulante y corresponde principalmente a las retenciones y descuentos a favor de terceros así como rendimientos bancarios correspondiente a ejercicios anteriores, las cuales se encuentran pendientes de liquidar al 31 de diciembre de 2023.

<b>PASIVOS DIFERIDOS A LARGO PLAZO</b>			
( Cifras en Pesos )			
<b>CONCEPTO</b>	<b>VENCIMIENTO (DÍAS)</b>	<b>2023</b>	<b>2022</b>
Otros Pasivos Diferidos a Largo Plazo	> 365	\$ 266,273.87	\$ 243,461.49
	<b>SUMAS</b>	<b>\$ 266,273.87</b>	<b>\$ 243,461.49</b>

OTROS PASIVOS DIFERIDOS A LARGO PLAZO	VENCIMIENTO (DÍAS)	2023	2022
Otros Pasivos	> 365	\$ 216,164.29	\$ 216,108.53
Abonos Bancarios por Aclarar	> 365	54.76	54.76
Retenciones de Impuestos a Largo Plazo	> 365	4,480.34	4,480.34
Retenciones y Contribuciones por Pagar a Largo Plazo	> 365	(-4,029.40)	0
Remuneración por Pagar al Personal de Carácter Permanente a Largo Plazo	> 365	42,821.35	22,817.86
Otras Cuentas por Pagar a Largo Plazo	> 365	6,782.53	0
	<b>SUMAS</b>	<b>\$ 266,273.87</b>	<b>\$ 243,461.49</b>

**Fondos y Bienes de Terceros en Garantía y/o Administración a Largo Plazo**

Al 31 de diciembre de 2023, este rubro asciende a \$ 90,243.90 y representa el 22.6 % del total del pasivo no circulante y corresponde principalmente a las obligaciones con recursos ajenos, así como, por las retenciones y descuentos a favor de terceros correspondiente al periodo que se informa, así como, de ejercicios anteriores.

FONDOS Y BIENES DE TERCEROS EN GARANTÍA y/o ADMINISTRACIÓN A LARGO PLAZO			
( Cifras en Pesos )			
CONCEPTO	NATURALEZA	2023	2022
Fondos en Administración a Largo Plazo	Acreeedora	\$ 90,243.90	\$ 38,537.01
	<b>SUMAS</b>	<b>\$ 90,243.90</b>	<b>\$ 38,537.01</b>

FONDOS EN ADMINISTRACIÓN A LARGO PLAZO	NATURALEZA	2023	2022
<b>Entidades Paraestatales y Fideicomisos No Empresariales y No Financieros:</b>			
Otros Fondos a Largo Plazo	Acreeedora	\$ 90,243.90	\$ 38,537.01
	<b>SUMAS</b>	<b>\$ 90,243.90</b>	<b>\$ 38,537.01</b>

**NOTAS AL ESTADO DE VARIACIÓN EN LA HACIENDA PÚBLICA**

La Hacienda Pública representa el importe de los bienes y derechos que son propiedad de **Universidad Intercultural de Chiapas**, dicho importe es modificado principalmente por el resultado positivo obtenido al 31 de diciembre de 2023, el cual asciende a \$53,357,584.13.

El Estado de Variación en la Hacienda Pública muestra las modificaciones o cambios realizados en la Hacienda Pública, dichas variaciones representan las adquisiciones de bienes muebles e inmuebles consideradas como inversión, así como, la disponibilidad para la continuidad de obras en proceso, de la misma manera, es afectado por el resultado derivado del registro de operaciones de ejercicios anteriores por reintegros, depuración contable,

devoluciones, transferencias de saldos de programas y de fideicomisos no recuperables, regularización de saldos, donaciones, y por la aplicación de los ADEFAS; a la fecha que se informa, la Hacienda Pública refleja un saldo de \$232,215,130.52.

Así también, es modificado por el aumento o disminución al patrimonio, derivado del registro de movimientos realizados durante el periodo que se informa. A la fecha que se informa la modificación neta positiva al patrimonio es de \$52,471,734.41.

<b>HACIENDA PÚBLICA/PATRIMONIO</b>		
<b>( Cifras en Pesos )</b>		
<b>CONCEPTO</b>	<b>2023</b>	<b>2022</b>
<b>Patrimonio Contribuido</b>	\$ 19,996,691.21	\$ 19,996,691.21
<b>Patrimonio Generado</b>	212,218,439.31	159,746,704.90
<b>SUMAS</b>	<b>\$ 232,215,130.52</b>	<b>\$ 179,743,396.11</b>

#### **Patrimonio Contribuido**

##### ***Donaciones de Capital***

El importe de \$19,996,691.21 corresponde al predio urbano ubicado en carretera internacional (San Cristóbal – Comitán) los bienes recibidos en donación de parte del Estado de Chiapas, que consta de: un terreno de 10 hectáreas según protocolo especial. - Libro uno Número 2 del año 2012, de la escritura pública de donación número 62 del estado de Chiapas.

<b>PATRIMONIO CONTRIBUIDO</b>	<b>NATURALEZA</b>	<b>2023</b>	<b>2022</b>
Donaciones de Capital	Acreeedora	\$ 19,996,691.21	\$ 19,996,691.21
	<b>SUMAS</b>	<b>\$ 19,996,691.21</b>	<b>\$ 19,996,691.21</b>

#### **Patrimonio Generado**

##### ***Resultados del Ejercicio (Ahorro/Desahorro)***

El resultado positivo obtenido al periodo que se informa asciende a \$53,357,584.13 y representa las adquisiciones de bienes muebles e inmuebles consideradas como inversión, así como, la disponibilidad financiera para cubrir gastos de operación y/o inversión.

<b>PATRIMONIO GENERADO</b>	<b>PROCEDENCIA</b>	<b>2023</b>	<b>2022</b>
Resultados del Ejercicio (Ahorro/Desahorro)	Ingresos y Otros Beneficios menos Gastos y Otras Pérdidas	\$ 53,357,584.13	\$ 1,290,322.17
	<b>SUMAS</b>	<b>\$ 53,357,584.13</b>	<b>\$ 1,290,322.17</b>

**Resultados de Ejercicios Anteriores**

Este rubro se integra principalmente por saldos de años anteriores, así como, por el traspaso del resultado del ejercicio anterior, efectuado al inicio del presente ejercicio; también se incluyen, aquellos movimientos realizados en el periodo que se informa por concepto de: transferencias de bienes muebles e inmuebles a otras dependencias o entes públicos, bajas de activos por encontrarse defectuosos e inservibles y por actas circunstanciadas de hechos, así como, reintegros de años anteriores y depuración de saldos.

<b>PATRIMONIO GENERADO</b>	<b>PROCEDENCIA</b>	<b>2023</b>	<b>2022</b>
Resultados de Ejercicios Anteriores	Traspaso de Saldos, Transferencias, Bajas de Bienes, Reintegros, y Depuración Contable.	\$ 158,860,855.18	\$158,456,382.73
	<b>SUMAS</b>	<b>\$ 158,860,855.18</b>	<b>\$158,456,382.73</b>

**NOTAS AL ESTADO DE FLUJOS DE EFECTIVO**

El Estado de Flujos de Efectivo, muestra los flujos de efectivo de **Universidad Intercultural de Chiapas**, conformado por los elementos básicos: origen y aplicación de los recursos.

**Flujo de Efectivo de las Actividades de Operación**

Durante el periodo que se informa, los orígenes de actividades de operación cobrados fueron por la cantidad de \$144,465,845.10. Las aplicaciones de actividades de operación pagadas por el periodo comprendido del 1 de enero al 31 de diciembre de 2023, desciende a \$91,108,260.97, el cual refleja un flujo neto positivo por actividades de operación por un importe de \$ 53,357,584.13.

**Flujo de Efectivo de las Actividades de Inversión**

Durante el periodo que se informa, los orígenes de actividades de inversión cobrados fueron por la cantidad de \$417,976.40. Las aplicaciones de actividades de inversión pagadas por el periodo comprendido del 1 de enero al 31 de diciembre de 2023, asciende a \$49,767,787.20, el cual refleja un flujo neto negativo por actividades de inversión por un importe de \$49,349,810.80.

**Flujo de Efectivo de las Actividades de Financiamiento**

Durante el periodo que se informa, los orígenes de actividades de financiamiento cobrados fueron por la cantidad de \$57,927,014.46. Las aplicaciones de actividades de financiamiento pagadas por el periodo comprendido del 1 de enero al 31 de diciembre de 2023, asciende a \$770,321.76, el cual refleja un flujo neto positivo por actividades de financiamiento por un importe de \$57,156,692.70.

**Incremento/Disminución Neta en el Efectivo y Equivalentes al Efectivo**

El incremento neto en el efectivo y equivalentes al 31 de diciembre de 2023 tiene un saldo de \$61,164,466.03.

**Efectivo y Equivalentes**

El análisis de los saldos inicial y final del efectivo y equivalentes al efectivo, al final del ejercicio del estado de flujos de efectivo, respecto a la composición del rubro de efectivo y equivalentes es como sigue:



<b>EFFECTIVO Y EQUIVALENTES</b>		
<b>( Cifras en Pesos )</b>		
<b>CONCEPTO</b>	<b>2023</b>	<b>2022</b>
Bancos/Dependencias y Otros	64,890,383.34	3,725,917.31
Fondos con Afectación Específica	19,287,959.15	19,287,959.15
<b>TOTAL</b>	<b>\$ 84,178,342.49</b>	<b>\$ 23,013,876.46</b>

#### Adquisiciones de las Actividades de Inversión efectivamente pagadas

Al 31 de diciembre de 2023, se realizaron adquisiciones de las Actividades de Inversión efectivamente pagadas, respecto del apartado de aplicación, mismas que a continuación de describen:

<b>ADQUISICIONES DE ACTIVIDADES DE INVERSIÓN EFECTIVAMENTE PAGADAS</b>		
<b>( Cifras en Pesos )</b>		
<b>CONCEPTO</b>	<b>2023</b>	<b>2022</b>
<b>Bienes Inmuebles, Infraestructura y Construcciones en Proceso</b>	<b>\$ 22,813,630.37</b>	<b>\$ 0</b>
Construcciones en Procesos en Bienes Propios	22,813,630.37	0
<b>Bienes Muebles</b>	<b>23,441,828.86</b>	<b>187,199.01</b>
Mobiliario y Equipo de Administración	7,695,590.12	121,199.92
Mobiliario y Equipo Educacional y Recreativo	2,499,777.44	0
Equipo e Instrumental Médico y de Laboratorio	7,500,499.98	53,999.09
Vehículos y Equipo de Transporte	4,500,000.00	0
Maquinaria, Otros Equipos y Herramientas	1,245,961.32	12,000.00
<b>Otras Inversiones</b>	<b>3,512,327.97</b>	<b>50,869,487.62</b>
<b>TOTAL</b>	<b>\$ 49,767,787.20</b>	<b>\$ 51,056,686.63</b>

#### Conciliación de Flujos de Efectivo Netos

A continuación, se presenta la Conciliación de los Flujos de Efectivo Netos de las Actividades de Operación y saldos de Resultados del Ejercicio (Ahorro/Desahorro):

<b>CONCILIACIÓN DE FLUJOS DE EFECTIVO NETOS</b>		
<b>( Cifras en Pesos )</b>		
<b>CONCEPTO</b>	<b>2023</b>	<b>2022</b>
<b>Resultados del Ejercicio Ahorro/Desahorro</b>	<b>\$53,357,584.13</b>	<b>\$1,290,322.17</b>
<b>Movimientos de partidas (o rubros) que no afectan al efectivo</b>	<b>0</b>	<b>0</b>
Disminución de Inventarios	0	0
Otros Gastos Varios	0	0
<b>Flujos de Efectivo Netos de las Actividades de Operación</b>	<b>\$53,357,584.13</b>	<b>\$1,290,322.17</b>

**CONCILIACIÓN ENTRE LOS INGRESOS PRESUPUESTARIOS Y CONTABLES, ASÍ COMO ENTRE LOS EGRESOS PRESUPUESTARIOS Y LOS GASTOS CONTABLES**

De conformidad a lo dispuesto por el “Acuerdo por el que se emite el formato de conciliación entre los ingresos presupuestarios y contables, así como entre los egresos presupuestarios y los gastos contables” y sus modificaciones, dictado por el Consejo Nacional de Armonización Contable, a continuación, se presenta la conciliación contable-presupuestaria, correspondiente del 1 de enero al 31 de diciembre de 2023:

UNIVERSIDAD INTERCULTURAL DE CHIAPAS CONCILIACIÓN ENTRE LOS INGRESOS PRESUPUESTARIOS Y CONTABLES DEL 1 DE ENERO AL 31 DE DICIEMBRE DE 2023 ( Cifras en Pesos )	
CONCEPTO	2023
<b>1. Total de Ingresos Presupuestarios</b>	<b>\$ 144,465,845.10</b>
<b>2. Más Ingresos Contables No Presupuestarios</b>	<b>0</b>
2.1 Ingresos Financieros	0
2.2 Incremento por Variación de Inventarios	0
2.3 Disminución del Exceso de Estimaciones por Pérdida o Deterioro u Obsolescencia	0
2.4 Disminución del Exceso de Provisiones	0
2.5 Otros Ingresos y Beneficios Varios	0
2.6 Otros Ingresos Contables No Presupuestarios	0
<b>3. Menos Ingresos Presupuestarios No Contables</b>	<b>0</b>
3.1 Aprovechamientos Patrimoniales	0
3.2 Ingresos Derivados de Financiamientos	0
3.3 Otros Ingresos Presupuestarios No Contables	0
<b>4. Total de Ingresos Contables</b>	<b>\$144,465,845.10</b>

**UNIVERSIDAD INTERCULTURAL DE CHIAPAS**  
**CONCILIACIÓN ENTRE LOS EGRESOS PRESUPUESTARIOS Y LOS GASTOS CONTABLES**  
**DEL 1 DE ENERO AL 31 DE DICIEMBRE DE 2023**  
 ( Cifras en Pesos )

CONCEPTO	2023
<b>1. Total de Egresos Presupuestarios</b>	<b>\$139,583,720.20</b>
<b>2. Menos Egresos Presupuestarios No Contables</b>	<b>48,475,459.23</b>
2.1 Materias Primas y Materiales de Producción y Comercialización	0
2.2 Materiales y Suministros	0
2.3 Mobiliario y Equipo de Administración	7,695,590.12
2.4 Mobiliario y Equipo Educativo y Recreativo	2,499,777.44
2.5 Equipo e Instrumental Médico y de Laboratorio	7,500,499.98
2.6 Vehículos y Equipo de Transporte	4,500,000.00
2.7 Equipo de Defensa y Seguridad	0
2.8 Maquinaria, Otros Equipos y Herramientas	1,245,961.32
2.9 Activos Biológicos	0
2.10 Bienes Inmuebles	0
2.11 Activos Intangibles	2,220,000.00
2.12 Obra Pública en Bienes de Dominio Público	0
2.13 Obra Pública en Bienes Propios	22,813,630.37
2.14 Acciones y Participaciones de Capital	0
2.15 Compra de Títulos y Valores	0
2.16 Concesión de Préstamos	0
2.17 Inversiones en Fideicomisos, Mandatos y Otros Análogos	0
2.18 Provisiones para Contingencias y Otras Erogaciones Especiales	0
2.19 Amortización de la Deuda Pública	0
2.20 Adeudos de Ejercicios Fiscales Anteriores (ADEFAS)	0
2.21 Otros Egresos Presupuestarios No Contables	0
<b>3. Más Gastos Contables No Presupuestarios</b>	<b>0</b>
3.1 Estimaciones, Depreciaciones, Deterioros, Obsolescencia y Amortizaciones	0
3.2 Provisiones	0
3.3 Disminución de Inventarios	0
3.4 Otros Gastos	0
3.5 Inversión Pública no Capitalizable	0
3.6 Materiales y Suministros (consumos)	0
3.7 Otros Gastos Contables No Presupuestarios	0
<b>4. Total de Gastos Contables</b>	<b>\$91,108,260.97</b>

**NOTAS DE MEMORIA (CUENTAS DE ORDEN)**

Las Notas de Memoria contienen información sobre las cuentas de orden tanto contables como presupuestarias que se utilizan para registrar los movimientos de valores que no afecten o modifiquen el Estado de Situación Financiera de **Universidad Intercultural de Chiapas**, sin embargo, su incorporación en libros es necesaria con fines de recordatorio, de control y en general sobre los aspectos administrativos, o bien, para consignar sus derechos o responsabilidades contingentes que puedan, o no, presentarse en el futuro.

Al 31 de diciembre de 2023, las cuentas que se manejan para efectos de estas Notas son las siguientes:

**Cuentas de Orden Contables**

Refleja la emisión de obligaciones correspondientes a la **Universidad Intercultural de Chiapas**, para este periodo del 01 de enero al 31 de diciembre del ejercicio en curso, no presentan saldos a la fecha.

**Cuentas de Orden Presupuestario**

**Cuentas de Ingresos**

Los saldos de los rubros de las cuentas de orden presupuestarias de ingresos de la **Universidad Intercultural de Chiapas**, registrados del 1 de enero al 31 de diciembre de 2023.

(No Aplica)

**Cuentas de Egresos**

Los saldos de los rubros de las cuentas de orden presupuestarias de egresos de la **Universidad Intercultural de Chiapas**, registrados del 1 de enero al 31 de diciembre de 2023, son las siguientes:

<b>CUENTAS DE ORDEN PRESUPUESTARIAS DE EGRESOS</b>	
<b>( Cifras en Pesos )</b>	
<b>CONCEPTO</b>	<b>2023</b>
<b>Presupuesto de Egresos Aprobado</b>	<b>82,455,607.00</b>
<b>Presupuesto de Egresos por Ejercer</b>	<b>4,882,124.90</b>
<b>Modificaciones al Presupuesto de Egresos Aprobado</b>	<b>62,010,238.10</b>
<b>Presupuesto de Egresos Comprometido</b>	<b>0</b>
<b>Presupuesto de Egresos Devengado</b>	<b>59,104,727.18</b>
<b>Presupuesto de Egresos Ejercido</b>	<b>0</b>
<b>Presupuesto de Egresos Pagado</b>	<b>80,478,993.02</b>

SISTEMA CONTABLE 2023

ESTADO ANALÍTICO DE INGRESOS/CON RECURSOS DEL EJERCICIO

DEL 1o. DE ENERO AL 31 DE DICIEMBRE DE 2023

Página 1 de 1

Fecha:

06/03/2024

RUBRO DE INGRESOS	INGRESO					DIFERENCIA
	ESTIMADO	AMPLIACIONES Y REDUCCIONES	MODIFICADO	DEVENGADO	RECAUDADO	(RECAUDADO - ESTIMADO)
Impuestos	0.00	0.00	0.00	0.00	0.00	0.00
Cuotas y Aportaciones de Seguridad Social	0.00	0.00	0.00	0.00	0.00	0.00
Contribuciones de Mejoras	0.00	0.00	0.00	0.00	0.00	0.00
Derechos	0.00	0.00	0.00	0.00	0.00	0.00
Productos	0.00	0.00	0.00	0.00	0.00	0.00
Aprovechamientos	0.00	0.00	0.00	0.00	0.00	0.00
Ingresos por Venta de Bienes, Prestación de Servicios y Otros Ingresos	0.00	2,761,850.67	2,761,850.67	2,761,850.67	2,761,850.67	2,761,850.67
Participaciones, Aportaciones, Convenios, Incentivos Derivados de la Colaboración Fiscal y Fondos Distintos de Aportaciones	35,193,341.00	53,358,759.00	88,552,100.00	88,552,100.00	88,552,100.00	53,358,759.00
Transferencias, Asignaciones, Subsidios y Subvenciones, y Pensiones y Jubilaciones	47,262,266.00	0.00	47,262,266.00	47,262,266.00	47,262,266.00	0.00
Ingresos Derivados de Financiamientos	0.00	0.00	0.00	0.00	0.00	0.00
<b>Total</b>	<b>82,455,607.00</b>	<b>56,120,609.67</b>	<b>138,576,216.67</b>	<b>138,576,216.67</b>	<b>138,576,216.67</b>	
				<b>Ingresos Excedentes</b>		<b>56,120,609.67</b>

RUBRO DE INGRESOS	INGRESO					DIFERENCIA
	ESTIMADO	AMPLIACIONES Y REDUCCIONES	MODIFICADO	DEVENGADO	RECAUDADO	(RECAUDADO - ESTIMADO)
<b>Ingresos del Poder Ejecutivo Federal o Estatal y de los Municipios</b>	<b>0.00</b>	<b>0.00</b>	<b>0.00</b>	<b>0.00</b>	<b>0.00</b>	<b>0.00</b>
Impuestos	0.00	0.00	0.00	0.00	0.00	0.00
Cuotas y Aportaciones de Seguridad Social	0.00	0.00	0.00	0.00	0.00	0.00
Contribuciones de Mejoras	0.00	0.00	0.00	0.00	0.00	0.00
Derechos	0.00	0.00	0.00	0.00	0.00	0.00
Productos	0.00	0.00	0.00	0.00	0.00	0.00
Aprovechamientos	0.00	0.00	0.00	0.00	0.00	0.00
Participaciones, Aportaciones, Convenios, Incentivos Derivados de la Colaboración Fiscal y Fondos Distintos de Aportaciones	0.00	0.00	0.00	0.00	0.00	0.00
Transferencias, Asignaciones, Subsidios y Subvenciones, y Pensiones y Jubilaciones	0.00	0.00	0.00	0.00	0.00	0.00
<b>Ingresos de los Entes públicos de los Poderes Legislativo y Judicial, de los Órganos Autónomos y del Sector Paraestatal o Paramunicipal, así como de las Empresas Productivas del Estado</b>	<b>82,455,607.00</b>	<b>56,120,609.67</b>	<b>138,576,216.67</b>	<b>138,576,216.67</b>	<b>138,576,216.67</b>	<b>56,120,609.67</b>
Cuotas y Aportaciones de Seguridad Social	0.00	0.00	0.00	0.00	0.00	0.00
Productos	0.00	0.00	0.00	0.00	0.00	0.00
Ingresos por Venta de Bienes, Prestación de Servicios y Otros Ingresos	0.00	2,761,850.67	2,761,850.67	2,761,850.67	2,761,850.67	2,761,850.67
Transferencias, Asignaciones, Subsidios y Subvenciones, y Pensiones y Jubilaciones	82,455,607.00	53,358,759.00	135,814,366.00	135,814,366.00	135,814,366.00	53,358,759.00
<b>Ingresos Derivados de Financiamiento</b>	<b>0.00</b>	<b>0.00</b>	<b>0.00</b>	<b>0.00</b>	<b>0.00</b>	<b>0.00</b>
Ingresos Derivados de Financiamientos	0.00	0.00	0.00	0.00	0.00	0.00
<b>Total</b>	<b>82,455,607.00</b>	<b>56,120,609.67</b>	<b>138,576,216.67</b>	<b>138,576,216.67</b>	<b>138,576,216.67</b>	
				<b>Ingresos Excedentes</b>		<b>56,120,609.67</b>



**GOBIERNO DEL ESTADO DE CHIAPAS**  
**RAMO O DEPENDENCIA: Universidad Intercultural de Chiapas**

**ESTADO ANALÍTICO DEL EJERCICIO DEL PRESUPUESTO DE EGRESOS CLASIFICACIÓN POR OBJETO DEL GASTO**  
**(CAPITULOS Y CONCEPTOS)**  
**DEL 1 DE ENERO AL 31 DE DICIEMBRE DE 2023**

(Pesos)

RPA-1

CAPG	CG	DESCRIPCIÓN	PRESUPUESTO DE EGRESOS					SUBEJERCICIO
			APROBADO	AMPLIACIONES - REDUCCIONES	MODIFICADO	DEVENGADO	PAGADO	
<b>1000</b>		<b>Servicios Personales.</b>	<b>59,463,321.93</b>	<b>1,361,332.87</b>	<b>60,824,654.80</b>	<b>60,815,427.96</b>	<b>58,851,698.27</b>	<b>9,226.84</b>
	1100	Remuneraciones al Personal de Carácter Permanente.	40,253,468.42	-957,562.95	39,295,905.47	39,289,863.41	38,916,896.51	6,042.06
	1300	Remuneraciones Adicionales y Especiales.	7,380,195.13	3,002,690.99	10,382,886.12	10,382,886.12	8,819,055.23	0.00
	1400	Seguridad Social.	10,705,258.38	-1,463,410.66	9,241,847.72	9,241,640.85	9,214,708.95	206.87
	1700	Pago de Estímulos a Servidores Públicos.	1,124,400.00	779,615.49	1,904,015.49	1,901,037.58	1,901,037.58	2,977.91
<b>2000</b>		<b>Materiales y Suministros.</b>	<b>2,131,430.45</b>	<b>2,905,232.67</b>	<b>5,036,663.12</b>	<b>4,453,710.15</b>	<b>2,596,968.90</b>	<b>582,952.97</b>
	2100	Materiales de Administración, Emisión de Documentos y Artículos Oficiales.	792,000.00	312,267.79	1,104,267.79	932,675.39	511,624.56	171,592.40
	2200	Alimentos y Utensilios.	159,930.45	58,789.15	218,719.60	183,030.43	168,829.78	35,689.17
	2300	Materias Primas y Materiales de Producción y Comercialización	0.00	11,200.00	11,200.00	9,993.04	0.00	1,206.96
	2400	Materiales y Artículos de Construcción y de Reparación.	90,000.00	635,618.31	725,618.31	568,866.36	107,613.11	156,751.95
	2500	Productos Químicos, Farmacéuticos y de Laboratorio.	12,500.00	69,765.49	82,265.49	77,676.84	12,465.03	4,588.65
	2600	Combustibles, Lubricantes y Aditivos.	876,000.00	-2,254.24	873,745.76	828,305.75	828,305.75	45,440.01
	2700	Vestuario, Blancos, Prendas de Protección y Artículos Deportivos.	3,500.00	1,353,887.02	1,357,387.02	1,297,024.62	556,190.05	60,362.40
	2900	Herramientas, Refacciones y Accesorios Menores.	197,500.00	465,959.15	663,459.15	556,137.72	411,940.62	107,321.43
<b>3000</b>		<b>Servicios Generales.</b>	<b>20,860,854.62</b>	<b>2,226,122.15</b>	<b>23,086,976.77</b>	<b>21,817,442.58</b>	<b>15,600,927.90</b>	<b>1,269,534.19</b>
	3100	Servicios Básicos.	1,516,224.00	310,380.55	1,826,604.55	1,806,193.65	1,598,450.38	20,410.90
	3200	Servicios de Arrendamiento.	37,200.00	262,000.00	299,200.00	33,328.73	27,328.73	265,871.27
	3300	Servicios Profesionales, Científicos, Técnicos y Otros Servicios.	5,474,000.00	209,763.58	5,683,763.58	4,966,192.09	4,529,327.09	717,571.49
	3400	Servicios Financieros, Bancarios y Comerciales.	37,000.00	15,865.35	52,865.35	50,832.72	50,832.72	2,032.63
	3500	Servicios de Instalación, Reparación, Mantenimiento y Conservación.	3,635,000.00	2,308,529.13	5,943,529.13	5,782,604.45	4,983,918.14	160,924.68
	3600	Servicios de Comunicación Social y Publicidad.	0.00	1,000.00	1,000.00	0.00	0.00	1,000.00
	3700	Servicios de Traslado y Viáticos.	6,131,456.68	-1,845,600.00	4,285,856.68	4,216,184.20	2,577,992.11	69,672.48
	3800	Servicios Oficiales.	2,872,925.00	-2,262,425.00	610,500.00	600,720.35	600,720.35	9,779.65
	3900	Otros Servicios Generales.	1,157,048.94	3,226,608.54	4,383,657.48	4,361,386.39	1,232,358.38	22,271.09
<b>4000</b>		<b>Transferencias, Asignaciones, Subsidios y Otras Ayudas.</b>	<b>0.00</b>	<b>1,006,105.93</b>	<b>1,006,105.93</b>	<b>1,006,105.93</b>	<b>945,300.11</b>	<b>0.00</b>



GOBIERNO DEL ESTADO DE CHIAPAS  
RAMO O DEPENDENCIA: Universidad Intercultural de Chiapas

ESTADO ANALÍTICO DEL EJERCICIO DEL PRESUPUESTO DE EGRESOS CLASIFICACIÓN POR OBJETO DEL GASTO  
(CAPITULOS Y CONCEPTOS)  
DEL 1 DE ENERO AL 31 DE DICIEMBRE DE 2023

(Pesos)

RPA-1

CAPG	CG	DESCRIPCIÓN	PRESUPUESTO DE EGRESOS					SUBEJERCICIO
			APROBADO	AMPLIACIONES - REDUCCIONES	MODIFICADO	DEVENGADO	PAGADO	
4300		Subsidios y Subvenciones.	0.00	1,006,105.93	1,006,105.93	1,006,105.93	945,300.11	0.00
<b>5000</b>		<b>Bienes Muebles, Inmuebles e Intangibles.</b>	<b>0.00</b>	<b>31,599,644.48</b>	<b>31,599,644.48</b>	<b>28,677,403.21</b>	<b>2,484,097.84</b>	<b>2,922,241.27</b>
5100		Mobiliario y Equipo de Administración.	0.00	10,727,558.48	10,727,558.48	10,042,839.46	1,801,085.82	684,719.02
5200		Mobiliario y Equipo Educativo y Recreativo.	0.00	4,523,300.00	4,523,300.00	3,072,629.98	579,057.68	1,450,670.02
5300		Equipo e Instrumental Médico y de Laboratorio.	0.00	7,742,000.00	7,742,000.00	7,568,465.19	982.60	173,534.81
5400		Vehículos y Equipo de Transporte.	0.00	4,850,000.00	4,850,000.00	4,500,000.00	0.00	350,000.00
5600		Maquinaria, Otros Equipos y Herramientas.	0.00	1,504,786.00	1,504,786.00	1,269,468.58	102,971.74	235,317.42
5700		Activos Biológicos.	0.00	6,000.00	6,000.00	0.00	0.00	6,000.00
5900		Activos Intangibles.	0.00	2,246,000.00	2,246,000.00	2,224,000.00	0.00	22,000.00
<b>6000</b>		<b>Inversión Pública.</b>	<b>0.00</b>	<b>22,911,800.00</b>	<b>22,911,800.00</b>	<b>22,813,630.37</b>	<b>0.00</b>	<b>98,169.63</b>
6200		Obra Pública en Bienes Propios.	0.00	22,911,800.00	22,911,800.00	22,813,630.37	0.00	98,169.63
<b>TOTAL DEL GASTO:</b>			<b>82,455,607.00</b>	<b>62,010,238.10</b>	<b>144,465,845.10</b>	<b>139,583,720.20</b>	<b>80,478,993.02</b>	<b>4,882,124.90</b>



GOBIERNO DEL ESTADO DE CHIAPAS

RAMO O DEPENDENCIA: Universidad Intercultural de Chiapas

ESTADO ANALÍTICO DEL EJERCICIO DEL PRESUPUESTO DE EGRESOS CLASIFICACIÓN ECONÓMICA POR TIPO DE GASTO  
DEL 1 DE ENERO AL 31 DE DICIEMBRE DE 2023

(Pesos)

RPA-2

CONCEPTO	PRESUPUESTO DE EGRESOS					SUBEJERCICIO
	APROBADO	AMPLIACIONES - REDUCCIONES	MODIFICADO	DEVENGADO	PAGADO	
<b>GASTO CORRIENTE</b>	82,455,607.00	5,401,287.25	87,856,894.25	86,207,623.45	77,994,895.18	1,649,270.80
<b>GASTO DE CAPITAL</b>	0.00	56,608,950.85	56,608,950.85	53,376,096.75	2,484,097.84	3,232,854.10
<b>AMORTIZACIÓN DE LA DEUDA Y DISMINUCIÓN DE PASIVOS</b>	0.00	0.00	0.00	0.00	0.00	0.00
<b>PENSIONES Y JUBILACIONES</b>	0.00	0.00	0.00	0.00	0.00	0.00
<b>PARTICIPACIONES</b>	0.00	0.00	0.00	0.00	0.00	0.00
<b>TOTAL DEL GASTO:</b>	82,455,607.00	62,010,238.10	144,465,845.10	139,583,720.20	80,478,993.02	4,882,124.90





GOBIERNO CONSTITUCIONAL DEL ESTADO DE CHIAPAS  
RAMO O DEPENDENCIA: Universidad Intercultural de Chiapas  
ESTADO ANALÍTICO DEL EJERCICIO DEL PRESUPUESTO DE EGRESOS EN CLASIFICACIÓN  
ADMINISTRATIVA/ORGANISMO  
DEL 1 DE ENERO AL 31 DE DICIEMBRE DE 2023

(Pesos)

RPA-3

CONCEPTO	PRESUPUESTO DE EGRESOS					SUBEJERCICIO
	APROBADO	AMPLIACIONES - REDUCCIONES	MODIFICADO	DEVENGADO	PAGADO	
<b>TOTAL</b>	<b>82,455,607.00</b>	<b>62,010,238.10</b>	<b>144,465,845.10</b>	<b>139,583,720.20</b>	<b>80,478,993.02</b>	<b>4,882,124.90</b>
<b>ENTIDADES PARAESTATALES Y FIDEICOMISOS NO EMPRESARIALES Y NO FINANCIEROS</b>	<b>82,455,607.00</b>	<b>62,010,238.10</b>	<b>144,465,845.10</b>	<b>139,583,720.20</b>	<b>80,478,993.02</b>	<b>4,882,124.90</b>
Universidad Intercultural de Chiapas	82,455,607.00	62,010,238.10	144,465,845.10	139,583,720.20	80,478,993.02	4,882,124.90



GOBIERNO CONSTITUCIONAL DEL ESTADO DE CHIAPAS  
RAMO O DEPENDENCIA: Universidad Intercultural de Chiapas  
ESTADO ANALÍTICO DEL EJERCICIO DEL PRESUPUESTO DE EGRESOS EN CLASIFICACIÓN  
ADMINISTRATIVA/PODERES  
DEL 1 DE ENERO AL 31 DE DICIEMBRE DE 2023

(Pesos)

RPA-4

CONCEPTO	PRESUPUESTO DE EGRESOS					SUBEJERCICIO
	APROBADO	AMPLIACIONES - REDUCCIONES	MODIFICADO	DEVENGADO	PAGADO	
PODER EJECUTIVO	NO APLICA					
PODER LEGISLATIVO	NO APLICA					
PODER JUDICIAL	NO APLICA					
ORGANOS AUTONOMOS	NO APLICA					





GOBIERNO DEL ESTADO DE CHIAPAS  
RAMO O DEPENDENCIA: Universidad Intercultural de Chiapas

ESTADO ANALÍTICO DEL EJERCICIO DEL PRESUPUESTO DE EGRESOS CLASIFICACIÓN FUNCIONAL (FINALIDAD  
Y FUNCIÓN)  
DEL 1 DE ENERO AL 31 DE diciembre DE 2023

(Pesos)

RPA-6

FI	FU	CONCEPTO	EGRESOS					SUB EJERCICIO
			APROBADO	AMPLIACIONES - REDUCCIONES	MODIFICADO	DEVENGADO	PAGADO	
2		Desarrollo Social	82,455,607.00	62,010,238.10	144,465,845.10	139,583,720.20	80,478,993.02	4,882,124.90
	2.5	Educación	82,455,607.00	62,010,238.10	144,465,845.10	139,583,720.20	80,478,993.02	4,882,124.90
<b>TOTAL DEL GASTO:</b>			<b>82,455,607.00</b>	<b>62,010,238.10</b>	<b>144,465,845.10</b>	<b>139,583,720.20</b>	<b>80,478,993.02</b>	<b>4,882,124.90</b>

**SISTEMA CONTABLE 2023**  
**ENDEUDAMIENTO NETO**  
**DEL 1o. DE ENERO AL 31 DE DICIEMBRE DE 2023**

Fecha:

Página 1 de 1  
06/03/2024

IDENTIFICACIÓN DE CRÉDITO O INSTRUMENTO	CONTRATACIÓN/ COLOCACIÓN	AMORTIZACIÓN	ENDEUDAMIENTO NETO
CRÉDITOS BANCARIOS			

TOTAL CRÉDITOS BANCARIOS

OTROS INSTRUMENTOS DE DEUDA

**NO APLICA**

TOTAL OTROS INSTRUMENTOS DE DEUDA

TOTAL

**SISTEMA CONTABLE 2023**  
**INTERESES DE LA DEUDA**  
**DEL 1o. DE ENERO AL 31 DE DICIEMBRE DE 2023**

Fecha:

Página 1 de 1  
06/03/2024

IDENTIFICACIÓN DE CRÉDITO O INSTRUMENTO	DEVENGADO	PAGADO
CRÉDITOS BANCARIOS		

TOTAL DE INTERESES DE CRÉDITOS BANCARIOS

OTROS INSTRUMENTOS DE DEUDA
-----------------------------

TOTAL DE INTERESES DE OTROS INSTRUMENTOS DE DEUDA

TOTAL

**NO APLICA**



**GOBIERNO DEL ESTADO DE CHIAPAS**  
**RAMO O DEPENDENCIA: Universidad Intercultural de Chiapas**  
**GASTO POR CATEGORÍA PROGRAMÁTICA**

DEL 1 DE ENERO AL 31 DE DICIEMBRE DE 2023

(Pesos)

RPA-7

CONCEPTO	PRESUPUESTO DE EGRESOS					SUBEJERCICIO
	APROBADO	AMPLIACIONES - REDUCCIONES	MODIFICADO	DEVENGADO	PAGADO	
<b>Programas</b>	<b>48,410,405.04</b>	<b>56,120,609.67</b>	<b>104,531,014.71</b>	<b>99,674,772.67</b>	<b>43,798,286.67</b>	<b>4,856,242.04</b>
<b>Subsidios: Sector Social y Privado o Entidades Federativas y Municipios</b>	<b>47,262,266.00</b>	<b>53,358,759.00</b>	<b>100,621,025.00</b>	<b>95,929,414.50</b>	<b>40,211,534.25</b>	<b>4,691,610.50</b>
Otros Subsidios	35,193,341.00	53,358,759.00	88,552,100.00	84,981,700.72	34,089,787.36	3,570,399.28
Sujetos a Reglas de Operación	12,068,925.00	0.00	12,068,925.00	10,947,713.78	6,121,746.89	1,121,211.22
<b>Desempeño de las Funciones</b>	<b>1,148,139.04</b>	<b>2,761,850.67</b>	<b>3,909,989.71</b>	<b>3,745,358.17</b>	<b>3,586,752.42</b>	<b>164,631.54</b>
Específicos	1,148,139.04	2,761,850.67	3,909,989.71	3,745,358.17	3,586,752.42	164,631.54
Funciones de las Fuerzas Armadas (Únicamente Gobierno Federal)	0.00	0.00	0.00	0.00	0.00	0.00
Planeación, seguimiento y evaluación de políticas públicas	0.00	0.00	0.00	0.00	0.00	0.00
Prestación de Servicios Públicos	0.00	0.00	0.00	0.00	0.00	0.00
Promoción y fomento	0.00	0.00	0.00	0.00	0.00	0.00
Provisión de Bienes Públicos	0.00	0.00	0.00	0.00	0.00	0.00
Proyectos de inversión	0.00	0.00	0.00	0.00	0.00	0.00
Regulación y supervisión	0.00	0.00	0.00	0.00	0.00	0.00
<b>Administrativos y de Apoyo</b>	<b>0.00</b>	<b>0.00</b>	<b>0.00</b>	<b>0.00</b>	<b>0.00</b>	<b>0.00</b>
Apoyo a la función pública y al mejoramiento de la gestión	0.00	0.00	0.00	0.00	0.00	0.00
Apoyo al proceso presupuestario y para mejorar la eficiencia institucional	0.00	0.00	0.00	0.00	0.00	0.00
Operaciones ajenas	0.00	0.00	0.00	0.00	0.00	0.00
<b>Compromisos</b>	<b>0.00</b>	<b>0.00</b>	<b>0.00</b>	<b>0.00</b>	<b>0.00</b>	<b>0.00</b>
Desastres Naturales	0.00	0.00	0.00	0.00	0.00	0.00
Obligaciones de cumplimiento de resolución jurisdiccional	0.00	0.00	0.00	0.00	0.00	0.00
<b>Obligaciones</b>	<b>0.00</b>	<b>0.00</b>	<b>0.00</b>	<b>0.00</b>	<b>0.00</b>	<b>0.00</b>
Aportaciones a fondos de estabilización	0.00	0.00	0.00	0.00	0.00	0.00
Aportaciones a fondos de inversión y reestructura de pensiones	0.00	0.00	0.00	0.00	0.00	0.00
Aportaciones a la seguridad social	0.00	0.00	0.00	0.00	0.00	0.00
Pensiones y jubilaciones	0.00	0.00	0.00	0.00	0.00	0.00
<b>Programas de Gasto Federalizado (Gobierno Federal)</b>	<b>0.00</b>	<b>0.00</b>	<b>0.00</b>	<b>0.00</b>	<b>0.00</b>	<b>0.00</b>
Gasto Federalizado	0.00	0.00	0.00	0.00	0.00	0.00
<b>Participaciones a entidades federativas y municipios</b>	<b>34,045,201.96</b>	<b>5,889,628.43</b>	<b>39,934,830.39</b>	<b>39,908,947.53</b>	<b>36,680,706.35</b>	<b>25,882.86</b>
<b>Costo financiero, deuda o apoyos a deudores y ahorradores de la banca</b>	<b>0.00</b>	<b>0.00</b>	<b>0.00</b>	<b>0.00</b>	<b>0.00</b>	<b>0.00</b>
<b>Adeudos de ejercicios fiscales anteriores</b>	<b>0.00</b>	<b>0.00</b>	<b>0.00</b>	<b>0.00</b>	<b>0.00</b>	<b>0.00</b>
<b>TOTAL DEL GASTO:</b>	<b>82,455,607.00</b>	<b>62,010,238.10</b>	<b>144,465,845.10</b>	<b>139,583,720.20</b>	<b>80,478,993.02</b>	<b>4,882,124.90</b>



GOBIERNO CONSTITUCIONAL DEL ESTADO DE CHIAPAS  
UNIVERSIDAD INTERCULTURAL DE CHIAPAS

PROGRAMAS Y PROYECTOS DE INVERSIÓN  
DEL 1 DE ENERO AL 31 DE DICIEMBRE DE 2023

FF	RAMO	PF	PROYECTO ESTRATÉGICO	MUNICIPIO / COBERTURA	PRESUPUESTO DE EGRESOS				AVANCE % DEVENGADO/ MODIFICADO
					APROBADO	MODIFICADO	DEVENGADO	PAGADO	
			<b>TOTAL</b>		<b>0</b>	<b>22 911 800</b>	<b>22 813 630</b>	<b>0</b>	<b>99.6</b>
<b>2.5</b>	<b>RECURSOS FEDERALES</b>				<b>0</b>	<b>22 911 800</b>	<b>22 813 630</b>	<b>0</b>	<b>99.6</b>
	<b>Ramo 11</b>		<b>Educación Pública</b>		<b>0</b>	<b>22 911 800</b>	<b>22 813 630</b>	<b>0</b>	<b>99.6</b>
			<b>U0790 Expansión de la Educación Media Superior y Superior.</b>		<b>0</b>	<b>22 911 800</b>	<b>22 813 630</b>	<b>0</b>	<b>99.6</b>
			Ampliación, diversificación y consolidación de la oferta educativa de la Universidad Intercultural de Chiapas.	Las Margaritas	0	4 510 000	4 476 787	0	99.3
			Ampliación, diversificación y consolidación de la oferta educativa de la Universidad Intercultural de Chiapas.	Oxchuc	0	4 510 000	4 476 999	0	99.3
			Ampliación, diversificación y consolidación de la oferta educativa de la Universidad Intercultural de Chiapas.	San Cristóbal de las Casas	0	9 394 800	9 384 791	0	99.9
			Ampliación, diversificación y consolidación de la oferta educativa de la Universidad Intercultural de Chiapas.	Yajalón	0	3 810 000	3 788 053	0	99.4
			Gratuidad de los servicios educativos que ofrece la Universidad Intercultural de Chiapas.	San Cristóbal de las Casas	0	537 000	537 000	0	100.0
			Gratuidad de los servicios educativos que ofrece la Universidad Intercultural de Chiapas.	Yajalón	0	150 000	150 000	0	100.0





**GOBIERNO CONSTITUCIONAL DEL ESTADO DE CHIAPAS**
**SECRETARÍA DE HACIENDA  
 PRESUPUESTO DE EGRESOS 2023**
**AVANCE DE CUMPLIMIENTO DE INDICADORES ESTRATÉGICOS  
 ENERO - DICIEMBRE**
**Organismo Público:** 2.1.1.2.1.040 Universidad Intercultural de Chiapas

Misión				
La Universidad Intercultural de Chiapas (UNICH) es una institución de educación superior que forma profesionales éticamente responsables y comprometidos con la diversidad, los pueblos y lenguas originarias, la vinculación comunitaria, los saberes científicos y tradicionales con el propósito de construir una sociedad más próspera, justa y equitativa.				

Visión				
Ser una institución de educación superior reconocida a nivel nacional e internacional por la pertinencia y calidad de sus programas de licenciatura y posgrado. Asimismo, por su compromiso con la diversidad, las lenguas originarias y la vinculación comunitaria. La UNICH se proyecta como una institución comprometida con la actualización, certificación y acreditación de sus programas. Así también por su consolidación en la investigación y por su Sistema de Gestión Integral de la Calidad que permite ofrecer servicios óptimos.				

COMPORTAMIENTO DEL EJERCICIO DEL GASTO								
Concepto					Aprobado (A)	Modificado (B)	Devengado (C)	% Devengado C/B
Fin	F	SF	SSF	Descripción				
<b>TOTALES</b>					<b>82,455,607.00</b>	<b>144,465,845.10</b>	<b>139,583,720.20</b>	<b>96.62</b>
2				Desarrollo Social	82,455,607.00	144,465,845.10	139,583,720.20	96.62
	5			Educación	82,455,607.00	144,465,845.10	139,583,720.20	96.62
		3		Educación Superior	82,455,607.00	144,465,845.10	139,583,720.20	96.62
			2	Licenciatura Universitaria	82,455,607.00	144,465,845.10	139,583,720.20	96.62

Objetivos de Desarrollo Sostenible	
Clave	Descripción
04	Garantizar una educación inclusiva, equitativa y de calidad y promover oportunidades de aprendizaje durante toda la vida para todos.

Metas de los Objetivos de Desarrollo Sostenible		
ODS	No. Meta	Descripción
04	03	Garantizar una educación inclusiva, equitativa y de calidad y promover oportunidades de aprendizaje durante toda la vida para todos. De aquí a 2030, asegurar el acceso igualitario de todos los hombres y las mujeres a una formación técnica, profesional y superior de calidad, incluida la enseñanza universitaria

Objetivos del Plan Nacional		
Eje	Objetivo	Descripción
2	02	Bienestar. Garantizar el derecho a la educación laica, gratuita, incluyente, pertinente y de calidad en todos los tipos, niveles y modalidades del Sistema Educativo Nacional y para todas las personas.

Objetivos del Plan Estatal				
Eje	Tema	Pol. Púb.	Objetivo	Descripción
3	2	04		Educación, Ciencia y Cultura. Educación para todos. Educación superior de calidad.

**GOBIERNO CONSTITUCIONAL DEL ESTADO DE CHIAPAS**  
**SECRETARÍA DE HACIENDA**  
**PRESUPUESTO DE EGRESOS 2023**

**AVANCE DE CUMPLIMIENTO DE INDICADORES ESTRATÉGICOS**  
**ENERO - DICIEMBRE**

**Organismo Público:** 2.1.1.2.1.040 Universidad Intercultural de Chiapas

Objetivos del Plan Estatal				
Eje	Tema	Pol. Púb.	Objetivo	Descripción
			01	Elevar la calidad de la educación superior.

Estrategias del Plan Estatal		
Clave Alineación PED	No. Est.	Descripción
320401	01	Incrementar la cobertura en educación superior.
	02	Mejorar la calidad de la oferta educativa.
	03	Incrementar la absorción en educación superior.

Programa Sectorial		
Programa	Clave Alineación	Descripción
D	202320401	Educación.

Objetivos Estratégicos		
No. Obj.	Clave Alineación	Descripción
1	202320401D	Elevar la calidad de educación superior, con base al modelo educativo intercultural.

**GOBIERNO CONSTITUCIONAL DEL ESTADO DE CHIAPAS**
**SECRETARÍA DE HACIENDA  
 PRESUPUESTO DE EGRESOS 2023**
**AVANCE DE CUMPLIMIENTO DE INDICADORES ESTRATÉGICOS  
 ENERO - DICIEMBRE**
**Organismo Público:** 2.1.1.2.1.040 Universidad Intercultural de Chiapas

Indicadores Estratégicos														
No. Obj	No. Ind	Tipo y Dimensión	Unidad de Medida	Nombre del Indicador	Descripción Cualitativa (Numerador / Denominador)	Año y Valor de Línea Base	Denominador ( A )	Total Numerador	Programado ( B )				Avances	
									Modificado ( C )				Efic. del Ejer. D/C	Meta Indic. D/A
									Alcanzado ( D )					
									Trimestres					
				I	II	III	IV							
1	1	Estratégico Eficacia	Alumno	Porcentaje de cobertura de educación superior.	Número de alumnos proyectados en la UNICH ciclo escolar 2023. / Total de población en edad de 18 a 22 años.	2023 2,200.00	522,952.00	2,200.00 2,200.00 2,422.00	0.00 0.00 0.00	0.00 0.00 0.00	2,200.00 2,200.00 2,422.00	0.00 0.00 0.00	110.09%	0.46%
1	2	Estratégico Eficacia	Alumno	Porcentaje de adsorción de Educación Superior.	Número de alumnos de nuevo ingreso en el ciclo escolar 2023 en la UNICH. / Total de alumnos que egresan de educación media superior en el estado.	2022 500.00	55,509.00	550.00 550.00 600.00	0.00 0.00 0.00	0.00 0.00 0.00	550.00 550.00 600.00	0.00 0.00 0.00	109.09%	1.08%
1	3	Gestión Eficacia	Titulado	Porcentaje de titulados de egresados en los últimos dos años anteriores.	Número de titulados egresados de diferentes programas educativos. / Total de titulados en la Universidad Intercultural de Chiapas.	2022 200.00	300.00	300.00 300.00 271.00	50.00 50.00 55.00	70.00 70.00 75.00	85.00 85.00 83.00	95.00 95.00 58.00	90.33%	90.33%
1	4	Estratégico Eficacia	Investigador	Porcentaje de profesores que pertenecen al Sistema Nacional de Investigadores.	Número de Profesores de PTC en Sistema de Nacional de Investigadores. / Total de profesores PTC.	2022 9.00	36.00	9.00 9.00 9.00	9.00 9.00 9.00	0.00 0.00 0.00	0.00 0.00 0.00	0.00 0.00 0.00	100.00%	25.00%
1	5	Estratégico Eficacia	Maestro	Porcentaje de profesores con Perfil Prodep.	Número de Profesores con perfil prodep. / Total de profesores en la Universidad Intercultural de Chiapas.	2023 21.00	36.00	21.00 21.00 20.00	18.00 18.00 17.00	0.00 0.00 0.00	3.00 3.00 3.00	0.00 0.00 0.00	95.24%	55.56%
1	6	Estratégico Eficacia	Alumno	Porcentaje de alumnos inscrito por género en la UNICH.	Número de alumnos inscrito por género. / Total de matrícula proyectado.	2023 980.00	1,850.00	980.00 980.00 1,070.00	0.00 0.00 0.00	0.00 0.00 0.00	980.00 980.00 1,070.00	0.00 0.00 0.00	109.18%	57.84%
<b>Productos y Servicios</b>							<b>Clientes y Usuarios</b>							
Servicios de educación superior con infraestructura y equipo para operar los programas educativos, intercambio estudiantil, servicios de tutorías, servicio social, becas de manutención y servicios de vinculación comunitaria.							Estudiantes, investigadores, empresarios, instituciones de gobierno y privadas, asociaciones civiles y público en general.							

**SISTEMA CONTABLE 2023**
**INDICADORES DE POSTURA FISCAL / CON RECURSOS DEL EJERCICIO**
**DEL 1o. DE ENERO AL 31 DE DICIEMBRE DE 2023**

Fecha:

 Página 1 de 1  
 06/03/2024

CONCEPTO	ESTIMADO	DEVENGADO	PAGADO
<b>I. Ingresos Presupuestarios</b>	<b>82,455,607.00</b>	<b>138,576,216.67</b>	<b>138,576,216.67</b>
Ingresos del Gobierno de la Entidad Federativa	0.00	0.00	0.00
Ingresos del Sector Paraestatal	82,455,607.00	138,576,216.67	138,576,216.67
<b>II. Egresos Presupuestarios</b>	<b>82,455,607.00</b>	<b>133,170,598.92</b>	<b>74,715,130.37</b>
Egresos del Gobierno de la Entidad Federativa	0.00	0.00	0.00
Egresos del Sector Paraestatal	82,455,607.00	133,170,598.92	74,715,130.37
<b>III. Balance Presupuestario (Superávit o Déficit) (III = I - II)</b>	<b>0.00</b>	<b>5,405,617.75</b>	<b>63,861,086.30</b>

CONCEPTO	ESTIMADO	DEVENGADO	PAGADO
<b>III. Balance Presupuestario (Superávit o Déficit)</b>	<b>0.00</b>	<b>5,405,617.75</b>	<b>63,861,086.30</b>
<b>IV. Intereses, Comisiones y Gastos de la Deuda</b>	<b>0.00</b>	<b>0.00</b>	<b>0.00</b>
<b>V. Balance Primario (Superávit o Déficit) (V = III - IV)</b>	<b>0.00</b>	<b>5,405,617.75</b>	<b>63,861,086.30</b>

CONCEPTO	ESTIMADO	DEVENGADO	PAGADO
<b>A. Financiamiento</b>	<b>0.00</b>	<b>0.00</b>	<b>0.00</b>
<b>B. Amortización de la Deuda</b>	<b>0.00</b>	<b>0.00</b>	<b>0.00</b>
<b>C. Endeudamiento o Desendeudamiento (C= A - B)</b>	<b>0.00</b>	<b>0.00</b>	<b>0.00</b>



GOBIERNO CONSTITUCIONAL DEL ESTADO DE CHIAPAS

UNIVERSIDAD INTERCULTURAL DE CHIAPAS

SISTEMA CONTABLE 2023

RELACIÓN DE CUENTAS BANCARIAS PRODUCTIVAS ESPECÍFICAS

DEL 1 DE ENERO AL 31 DE DICIEMBRE DE 2023

Página 1 de 1  
Fecha: 23/02/2024

FONDO, PROGRAMA O CONVENIO	DATOS DE LA CUENTA BANCARIA		
	INSTITUCIÓN BANCARIA	NÚMERO DE CUENTA	TIPO DE CUENTA
UNIVERSIDAD INTERCULTURAL DE CHIAPAS/APOYO EXTRAORDINARIO 2023	BBVA MEXICO, S.A.	120824801	Maestra de Recursos Federales
UNIVERSIDAD INTERCULTURAL DE CHIAPAS APOYO EXTRAORDINARIO-2 2023	BBVA MEXICO, S.A.	121565400	Maestra de Recursos Federales



**GOBIERNO CONSTITUCIONAL DEL ESTADO DE CHIAPAS  
UNIVERSIDAD INTERCULTURAL DE CHIAPAS**

**SISTEMA CONTABLE 2023  
RELACIÓN DE ESQUEMAS BURSÁTILES Y COBERTURAS FINANCIERAS  
DEL 1o. DE ENERO AL 31 DE DICIEMBRE DE 2023**

Página 1 de 1  
Fecha: 06/03/2024

**RELACIÓN DE ESQUEMAS BURSÁTILES Y DE COBERTURAS FINANCIERAS**

---

**NO APLICA**

Programa o Fondo	Destino de los Recursos	Ejercicio		Reintegro
		DEVENGADO	PAGADO	
5 91 U0790 Expansión de la Educación Media Superior y Superior.	Las Margaritas	5,738,680.62	0.00	0.00
5 91 U0790 Expansión de la Educación Media Superior y Superior.	Oxchuc	7,435,194.20	0.00	0.00
5 91 U0790 Expansión de la Educación Media Superior y Superior.	Salto de Agua	911,498.19	0.00	0.00
5 91 U0790 Expansión de la Educación Media Superior y Superior.	San Cristóbal de las Casas	29,394,154.53	306,179.38	0.00
5 91 U0790 Expansión de la Educación Media Superior y Superior.	Yajalón	5,188,049.61	0.00	0.00
5 91 U0790 Expansión de la Educación Media Superior y Superior.	Cobertura Estatal	1,146,424.96	967,263.91	0.00
5 94 S2470 Programa para el Desarrollo Profesional Docente	Cobertura Estatal	10,947,713.78	6,121,746.89	0.00
5 95 U0060 Subsidios para Organismos Descentralizados Estatales.	Cobertura Estatal	35,167,698.61	32,816,344.07	0.00



Concepto	31 de diciembre de 2023	31 de diciembre de 2022	Concepto	31 de diciembre de 2023	31 de diciembre de 2022
<b>ACTIVO</b>			<b>PASIVO</b>		
<b>Activo Circulante</b>			<b>Pasivo Circulante</b>		
<b>Efectivo y Equivalentes</b>	<b>84,178,342.49</b>	<b>23,013,876.46</b>	<b>Cuentas por Pagar a Corto Plazo</b>	<b>59,118,822.31</b>	<b>2,146,260.27</b>
Efectivo			Servicios Personales por Pagar a Corto Plazo	384,619.62	1,103,237.59
Bancos/Tesorería			Proveedores por Pagar a Corto Plazo	34,266,561.30	464,276.65
Bancos/Dependencias y Otros	64,890,383.34	3,725,917.31	Contratistas por Obras Públicas por Pagar a Corto Plazo	22,813,630.37	
Inversiones Temporales (Hasta 3 Meses)			Participaciones y Aportaciones por Pagar a Corto Plazo		
Fondos con Afectación Específica	19,287,959.15	19,287,959.15	Transferencias Otorgadas por Pagar a Corto Plazo	50,415.22	
Depósitos de Fondos de Terceros en Garantía y/o Administración			Intereses, Comisiones y Otros Gastos de la Deuda Pública por Pagar a Corto Plazo		
Otros Efectivos y Equivalentes			Retenciones y Contribuciones por Pagar a Corto Plazo	1,589,500.67	571,971.98
<b>Derechos a Recibir Efectivo o Equivalentes</b>	<b>0.00</b>	<b>2,005.80</b>	Devoluciones de la Ley de Ingresos por Pagar a Corto Plazo		
Inversiones Financieras de Corto Plazo			Otras Cuentas por Pagar a Corto Plazo	14,095.13	6,774.05
Cuentas por Cobrar a Corto Plazo		2,005.80	<b>Documentos por Pagar a Corto Plazo</b>	<b>0.00</b>	<b>0.00</b>
Deudores Diversos por Cobrar a Corto Plazo			Documentos Comerciales por Pagar a Corto Plazo		
Ingresos por Recuperar a Corto Plazo			Documentos con Contratistas por Obras Públicas por Pagar a Corto Plazo		
Deudores por Anticipos de la Tesorería a Corto Plazo			Otros Documentos por Pagar a Corto Plazo		
Préstamos Otorgados a Corto Plazo			<b>Porción a Corto Plazo de la Deuda Pública a Largo Plazo</b>	<b>0.00</b>	<b>0.00</b>
Otros Derechos a Recibir Efectivo o Equivalentes a Corto Plazo			Porción a Corto Plazo de la Deuda Pública		
<b>Derechos a Recibir Bienes o Servicios</b>	<b>0.00</b>	<b>0.00</b>	Porción a Corto Plazo de Arrendamiento Financiero		
Anticipos a Proveedores por Adquisición de Bienes y Prestación de Servicios a Corto Plazo			<b>Titulos y Valores a Corto Plazo</b>	<b>0.00</b>	<b>0.00</b>
Anticipo a Proveedores por Adquisición de Bienes Inmuebles y Muebles a Corto Plazo			<b>Pasivos Diferidos a Corto Plazo</b>	<b>0.00</b>	<b>0.00</b>
Anticipo a Proveedores por Adquisición de Bienes Intangibles a Corto Plazo			Ingresos Cobrados por Adelantado a Corto Plazo		
Anticipo a Contratistas por Obras Públicas a Corto Plazo			Intereses Cobrados por Adelantado a Corto Plazo		
Otros Derechos a Recibir Bienes o Servicios a Corto Plazo			Otros Pasivos Diferidos a Corto Plazo		
<b>Inventarios</b>	<b>0.00</b>	<b>0.00</b>	<b>Fondos y Bienes de Terceros en Garantía y/o Administración a Corto Plazo</b>	<b>0.00</b>	<b>51,703.79</b>
Inventario de Mercancías para Venta			Fondos en Garantía a Corto Plazo		
Inventario de Mercancías Terminadas			Fondos en Administración a Corto Plazo		51,703.79
Inventario de Mercancías en Proceso de Elaboración			Fondos Contingentes a Corto Plazo		
Inventario de Materias Primas, Materiales y Suministros para Producción			Fondos de Fideicomisos, Mandatos y Contratos Análogos a Corto Plazo		
Bienes en Tránsito			Otros Fondos de Terceros en Garantía y/o Administración a Corto Plazo		
<b>Almacenes</b>	<b>0.00</b>	<b>0.00</b>	Valores y Bienes en Garantía a Corto Plazo		
<b>Estimación por Pérdida o Deterioro de Activos Circulantes</b>	<b>0.00</b>	<b>0.00</b>	<b>Provisiones a Corto Plazo</b>	<b>0.00</b>	<b>0.00</b>
Estimaciones para Cuentas Incobrables por Derechos a Recibir Efectivo o Equivalentes			Provisión para Demandas y Juicios a Corto Plazo		
Estimación por Deterioro de Inventarios			Provisión para Contingencias a Corto Plazo		
<b>Otros Activos Circulantes</b>	<b>0.00</b>	<b>0.00</b>	Otras Provisiones a Corto Plazo		
Valores en Garantía			<b>Otros Pasivos a Corto Plazo</b>	<b>201,045.97</b>	<b>85,085.95</b>
Bienes en Garantía (excluye depósitos de fondos)			Ingresos por Clasificar	201,024.05	85,085.95
Bienes Derivados de Embargos, Decomisos, Aseguramientos y Dación en Pago			Recaudación por Participar		
Adquisición con Fondos de Terceros			Otros Pasivos Circulantes	21.92	
<b>Total de Activos Circulantes</b>	<b>84,178,342.49</b>	<b>23,015,882.26</b>	<b>Total de Pasivos Circulantes</b>	<b>59,319,868.28</b>	<b>2,283,050.01</b>
<b>Activo No Circulante</b>			<b>Pasivo No Circulante</b>		
<b>Inversiones Financieras a Largo Plazo</b>			<b>Cuentas por Pagar a Largo Plazo</b>	<b>45,356.21</b>	<b>1.05</b>
Derechos a Recibir Efectivo o Equivalentes a Largo Plazo	2,005.80		Documentos por Pagar a Largo Plazo		
Bienes Inmuebles, Infraestructura y Construcciones en Proceso	96,946,046.38	74,132,416.01	<b>Deuda Pública a Largo Plazo</b>		
Bienes Muebles	104,145,867.45	80,704,038.59	Pasivos Diferidos a Largo Plazo	266,273.87	243,461.49
Activos Intangibles	6,664,610.66	4,444,610.66	Fondos y Bienes de Terceros en Garantía y/o Administración a Largo Plazo	90,243.90	38,537.01
Depreciación, Deterioro y Amortización Acumulada de Bienes			Provisiones a Largo Plazo		
Activos Diferidos		11,498.15	<b>Total de Pasivos No Circulantes</b>	<b>401,873.98</b>	<b>281,999.55</b>
Estimación por Pérdida o Deterioro de Activos no Circulantes			<b>Total del Pasivo</b>	<b>59,721,742.26</b>	<b>2,565,049.56</b>
Otros Activos no Circulantes			<b>HACIENDA PÚBLICA / PATRIMONIO</b>		
<b>Total de Activos No Circulantes</b>	<b>207,758,530.29</b>	<b>159,292,563.41</b>	<b>Hacienda Pública/Patrimonio Contribuido</b>	<b>19,996,691.21</b>	<b>19,996,691.21</b>
<b>Total del Activo</b>	<b>291,936,872.78</b>	<b>182,308,445.67</b>	Aportaciones		
			Donaciones de Capital	19,996,691.21	19,996,691.21
			Actualización de la Hacienda Pública/Patrimonio		
			<b>Hacienda Pública/Patrimonio Generado</b>	<b>212,218,439.31</b>	<b>159,746,704.90</b>
			Resultados del Ejercicio (Ahorro/Desahorro)	53,357,584.13	1,290,322.17
			Resultados de Ejercicios Anteriores	158,860,855.18	158,456,382.73
			Revalúos		
			Reservas		
			Rectificaciones de Resultados de Ejercicios Anteriores		
			<b>Exceso o Insuficiencia en la Actualización de la Hacienda Pública/Patrimonio</b>	<b>0.00</b>	<b>0.00</b>
			Resultado por Posición Monetaria		
			Resultado por Tenencia de Activos no Monetarios		
<b>Total de Activos No Circulantes</b>	<b>207,758,530.29</b>	<b>159,292,563.41</b>	<b>Total Hacienda Pública/Patrimonio</b>	<b>232,215,130.52</b>	<b>179,743,396.11</b>
<b>Total del Activo</b>	<b>291,936,872.78</b>	<b>182,308,445.67</b>	<b>Total del Pasivo y Hacienda Pública/Patrimonio</b>	<b>291,936,872.78</b>	<b>182,308,445.67</b>

**INFORME ANALÍTICO DE LA DEUDA PÚBLICA Y OTROS PASIVOS  
 DEL 1o. DE ENERO AL 31 DE DICIEMBRE DE 2023**

 Fecha: Página 1 de 1  
06/03/2024  
LDF-2

Denominación de la Deuda Pública y Otros Pasivos	Saldo al 31 de diciembre de 2022	Disposiciones del Período	Amortizaciones del Período	Revaluaciones, Reclasificaciones y Otros Ajustes	Saldo Final del Período	Pago de Intereses del Período	Pago de Comisiones y demás costos asociados durante el Período
<b>Deuda Pública</b>	0.00	0.00	0.00	0.00	0.00	0.00	0.00
<b>Corto Plazo</b>	0.00	0.00	0.00	0.00	0.00	0.00	0.00
Instituciones de Crédito							
Títulos y Valores							
Arrendamientos Financieros							
<b>Largo Plazo</b>	0.00	0.00	0.00	0.00	0.00		
Instituciones de Crédito							
Títulos y Valores							
Arrendamientos Financieros							
<b>Otros Pasivos</b>	2,565,049.56				59,721,742.26		
<b>Total de la Deuda Pública y Otros Pasivos</b>	2,565,049.56	0.00	0.00	0.00	59,721,742.26	0.00	0.00

**Deuda Contingente (Informativo)**
**Valor de Instrumentos Bono Cupón Cero (Informativo)**

 Instrumento Bono Cupón Cero 1, Banobras  
 Instrumento Bono Cupón Cero 2, Banobras

Obligaciones a Corto Plazo	Monto Contratado	Plazo Pactado	Tasa de Interés	Comisiones y Costos Relacionados	Tasa Efectiva
<b>Obligaciones a Corto Plazo (Informativo)</b>					

**SISTEMA CONTABLE 2023**

**INFORME ANALÍTICO DE OBLIGACIONES DIFERENTES DE FINANCIAMIENTOS**

**DEL 1o. DE ENERO AL 31 DE DICIEMBRE DE 2023**

Fecha:

Página 1 de 1

06/03/2024

LDf-3

DENOMINACIÓN DE LAS OBLIGACIONES DIFERENTES DE FINANCIAMIENTO	FECHA DEL CONTRATO	FECHA DE INICIO DE OPERACIÓN DEL PROYECTO	FECHA DE VENCIMIENTO	MONTO DE LA INVERSIÓN PACTADO	PLAZO PACTADO	MONTO PROMEDIO MENSUAL DEL PAGO DE LA CONTRAPRESTACIÓN	MONTO PROMEDIO MENSUAL DEL PAGO DE LA CONTRAPRESTACIÓN CORRESPONDIENTE AL PAGO DE INVERSIÓN	MONTO PAGADO DE LA INVERSIÓN AL 31 DE DICIEMBRE DE 2023	MONTO PAGADO DE LA INVERSIÓN ACTUALIZADO AL 31 DE DICIEMBRE DE 2023	SALDO PENDIENTE POR PAGAR DE LA INVERSIÓN AL 31 DE DICIEMBRE DE 2023
---------------------------------------------------------------	--------------------	-------------------------------------------	----------------------	-------------------------------	---------------	--------------------------------------------------------	---------------------------------------------------------------------------------------------	---------------------------------------------------------	---------------------------------------------------------------------	----------------------------------------------------------------------

**APP'S**

- APP 1
- APP 2
- APP 3
- APP XX

**Otros instrumentos**

- Otro instrumento 1
- Otro instrumento 2
- Otro instrumento 3
- Otro instrumento XX

**Total de Obligaciones Diferentes de Financiamiento**



**NO APLICA**

**SISTEMA CONTABLE 2023**

Página 1 de 1

**BALANCE PRESUPUESTARIO**

Fecha: 06/03/2024

**DEL 1o. DE ENERO AL 31 DE DICIEMBRE DE 2023**
**LDF 4**

CONCEPTO	ESTIMADO/APROBADO	DEVENGADO	RECAUDADO/PAGADO
<b>Ingresos Totales</b>	<b>82,455,607.00</b>	<b>138,576,216.67</b>	<b>138,576,216.67</b>
Ingresos de Libre Disposición	35,193,341.00	37,955,191.67	37,955,191.67
Transferencias Federales Etiquetadas	47,262,266.00	100,621,025.00	100,621,025.00
Financiamiento Neto	0.00	0.00	0.00
<b>Egresos Presupuestarios</b>	<b>82,455,607.00</b>	<b>139,583,720.20</b>	<b>80,478,993.02</b>
Gasto No Etiquetado (sin incluir Amortización de la Deuda Pública)	35,193,341.00	43,654,305.70	40,267,458.77
Gasto Etiquetado (sin incluir Amortización de la Deuda Pública)	47,262,266.00	95,929,414.50	40,211,534.25
<b>Remanentes del Ejercicio Anterior</b>		<b>6,413,121.28</b>	<b>5,763,862.65</b>
Remanentes de Ingresos de Libre Disposición aplicados en el periodo		6,413,121.28	5,763,862.65
Remanentes de Transferencias Federales Etiquetadas aplicados en el periodo		0.00	0.00
<b>Balance Presupuestario</b>	<b>0.00</b>	<b>5,405,617.75</b>	<b>63,861,086.30</b>
<b>Balance Presupuestario sin Financiamiento Neto</b>	<b>0.00</b>	<b>5,405,617.75</b>	<b>63,861,086.30</b>
<b>Balance Presupuestario sin Financiamiento Neto y sin Remanentes del Ejercicio Anterior</b>	<b>0.00</b>	<b>(1,007,503.53)</b>	<b>58,097,223.65</b>

CONCEPTO	APROBADO	DEVENGADO	PAGADO
<b>Intereses, Comisiones y Gastos de la Deuda</b>	<b>0.00</b>	<b>0.00</b>	<b>0.00</b>
Intereses, Comisiones y Gastos de la Deuda con Gasto No Etiquetado	0.00	0.00	0.00
Intereses, Comisiones y Gastos de la Deuda con Gasto Etiquetado	0.00	0.00	0.00
<b>Balance Primario</b>	<b>0.00</b>	<b>(1,007,503.53)</b>	<b>58,097,223.65</b>

CONCEPTO	ESTIMADO/APROBADO	DEVENGADO	RECAUDADO/PAGADO
<b>Financiamiento</b>	<b>0.00</b>	<b>0.00</b>	<b>0.00</b>
Financiamiento con Fuente de Pago de Ingresos de Libre Disposición	0.00	0.00	0.00
Financiamiento con Fuente de Pago de Transferencias Federales Etiquetadas	0.00	0.00	0.00
<b>Amortización de la Deuda</b>	<b>0.00</b>	<b>0.00</b>	<b>0.00</b>
Amortización de la Deuda Pública con Gasto No Etiquetado	0.00	0.00	0.00
Amortización de la Deuda Pública con Gasto Etiquetado	0.00	0.00	0.00
<b>Financiamiento Neto</b>	<b>0.00</b>	<b>0.00</b>	<b>0.00</b>

CONCEPTO	ESTIMADO/APROBADO	DEVENGADO	RECAUDADO/PAGADO
Ingresos de Libre Disposición	35,193,341.00	37,955,191.67	37,955,191.67
Financiamiento Neto con Fuente de Pago de Ingresos de Libre Disposición	0.00	0.00	0.00
Financiamiento con Fuente de Pago de Ingresos de Libre Disposición	0.00	0.00	0.00
Amortización de la Deuda Pública con Gasto No Etiquetado	0.00	0.00	0.00
Gasto No Etiquetado ( sin incluir amortización de la Deuda Pública)	35,193,341.00	43,654,305.70	40,267,458.77
Remanentes de Ingresos de Libre Disposición aplicados en el periodo		6,413,121.28	5,763,862.65
<b>Balance Presupuestario de Recursos Disponibles</b>	<b>0.00</b>	<b>714,007.25</b>	<b>3,451,595.55</b>
<b>Balance Presupuestario de Recursos Disponibles sin Financiamiento Neto</b>	<b>0.00</b>	<b>714,007.25</b>	<b>3,451,595.55</b>

CONCEPTO	ESTIMADO/APROBADO	DEVENGADO	RECAUDADO/PAGADO
Transferencias Federales Etiquetadas	47,262,266.00	100,621,025.00	100,621,025.00
Financiamiento Neto con fuente de Pago de Transferencias Federales Etiquetadas	0.00	0.00	0.00
Financiamiento con Fuente de Pago de Transferencias Federales Etiquetadas	0.00	0.00	0.00
Amortización de la Deuda Pública con Gasto Etiquetado	0.00	0.00	0.00
Gasto Etiquetado ( sin incluir Amortización de la Deuda Pública)	47,262,266.00	95,929,414.50	40,211,534.25
Remanentes de Transferencias Federales Etiquetadas aplicados en el periodo		0.00	0.00
<b>Balance Presupuestario de Recursos Etiquetados</b>	<b>0.00</b>	<b>4,691,610.50</b>	<b>60,409,490.75</b>
<b>Balance Presupuestario de Recursos Etiquetados sin Financiamiento Neto</b>	<b>0.00</b>	<b>4,691,610.50</b>	<b>60,409,490.75</b>



**NOMBRE DEL ENTE PUBLICO : Universidad Intercultural de Chiapas**  
**Estado Analítico del Ejercicio del Presupuesto de Egresos Detallado – LDF 6a.**  
**Clasificación por Objeto del Gasto (Capítulo y Concepto)**

**Del 1 de Enero al 31 de diciembre de 2023**

(PESOS)

Concepto	Egresos					Subejercicio
	Aprobado	Ampliaciones / Reducciones	Modificado	Devengado	Pagado	
<b>I. Gasto No Etiquetado</b>	35,193,341.00	8,651,479.10	43,844,820.10	43,654,305.70	40,267,458.77	190,514.40
<b>A. Servicios Personales.</b>	30,043,498.93	2,661,753.98	32,705,252.91	32,697,469.60	31,813,020.31	7,783.31
a1) Remuneraciones al Personal de Carácter Permanente.	20,126,734.31	241,395.27	20,368,129.58	20,363,531.05	20,024,511.67	4,598.53
a2) Remuneraciones al Personal de Carácter Transitorio.	0.00	0.00	0.00	0.00	0.00	0.00
a3) Remuneraciones Adicionales y Especiales.	4,001,935.54	2,384,150.77	6,386,086.31	6,386,086.31	5,867,588.30	0.00
a4) Seguridad Social.	5,352,629.08	-743,407.55	4,609,221.53	4,609,014.66	4,582,082.76	206.87
a5) Otras Prestaciones Sociales y Económicas.	0.00	0.00	0.00	0.00	0.00	0.00
a6) Previsiones.	0.00	0.00	0.00	0.00	0.00	0.00
a7) Pago de Estímulos a Servidores Públicos.	562,200.00	779,615.49	1,341,815.49	1,338,837.58	1,338,837.58	2,977.91
<b>B. Materiales y Suministros.</b>	1,051,973.77	189,622.19	1,241,595.96	1,177,245.54	1,091,926.19	64,350.42
b1) Materiales de Administración, Emisión de Documentos y Artículos Oficiales.	342,000.00	6,000.00	348,000.00	335,785.10	300,461.10	12,214.90
b2) Alimentos y Utensilios.	85,973.77	10,000.00	95,973.77	95,125.32	95,125.32	848.45
b3) Materias Primas y Materiales de Producción y Comercialización	0.00	0.00	0.00	0.00	0.00	0.00
b4) Materiales y Artículos de Construcción y de Reparación.	48,000.00	17,892.36	65,892.36	63,844.34	63,844.34	2,048.02
b5) Productos Químicos, Farmacéuticos y de Laboratorio.	7,500.00	2,000.00	9,500.00	7,499.54	7,499.54	2,000.46
b6) Combustibles, Lubricantes y Aditivos.	481,000.00	-87,000.00	394,000.00	352,291.44	352,291.44	41,708.56
b7) Vestuario, Blancos, Prendas de Protección y Artículos Deportivos.	0.00	51,000.00	51,000.00	50,995.35	1,000.00	4.65
b8) Materiales y Suministros para Seguridad.	0.00	0.00	0.00	0.00	0.00	0.00
b9) Herramientas, Refacciones y Accesorios Menores.	87,500.00	189,729.83	277,229.83	271,704.45	271,704.45	5,525.38
<b>C. Servicios Generales.</b>	4,097,868.30	4,569,997.00	8,667,865.30	8,555,418.23	6,199,145.76	112,447.07
c1) Servicios Básicos.	609,452.00	474,382.41	1,083,834.41	1,074,049.83	978,477.83	9,784.58
c2) Servicios de Arrendamiento.	18,600.00	0.00	18,600.00	18,475.90	18,475.90	124.10
c3) Servicios Profesionales, Científicos, Técnicos y Otros Servicios.	976,500.00	952,041.20	1,928,541.20	1,863,231.22	1,863,231.22	65,309.98
c4) Servicios Financieros, Bancarios y Comerciales.	22,000.00	15,865.35	37,865.35	35,832.72	35,832.72	2,032.63
c5) Servicios de Instalación, Reparación, Mantenimiento y Conservación.	2,053,000.00	723,914.38	2,776,914.38	2,769,268.16	2,730,880.82	7,646.22
c6) Servicios de Comunicación Social y Publicidad.	0.00	1,000.00	1,000.00	0.00	0.00	1,000.00
c7) Servicios de Traslado y Viáticos.	7,500.00	40,400.00	47,900.00	45,475.22	45,475.22	2,424.78
c8) Servicios Oficiales.	4,000.00	42,500.00	46,500.00	44,490.64	44,490.64	2,009.36
c9) Otros Servicios Generales.	406,816.30	2,319,893.66	2,726,709.96	2,704,594.54	482,281.41	22,115.42
<b>D. Transferencias, Asignaciones, Subsidios y Otras Ayudas.</b>	0.00	1,006,105.93	1,006,105.93	1,006,105.93	945,300.11	0.00
d1) Transferencias Internas y Asignaciones al Sector Público.	0.00	0.00	0.00	0.00	0.00	0.00
d2) Transferencias al Resto del Sector Público.	0.00	0.00	0.00	0.00	0.00	0.00
d3) Subsidios y Subvenciones.	0.00	1,006,105.93	1,006,105.93	1,006,105.93	945,300.11	0.00
d4) Ayudas Sociales.	0.00	0.00	0.00	0.00	0.00	0.00
d5) Pensiones y Jubilaciones.	0.00	0.00	0.00	0.00	0.00	0.00
d6) Transferencias a Fideicomisos, Mandatos y Otros Análogos.	0.00	0.00	0.00	0.00	0.00	0.00
d7) Transferencias a la Seguridad Social	0.00	0.00	0.00	0.00	0.00	0.00
d8) Donativos	0.00	0.00	0.00	0.00	0.00	0.00
d9) Transferencias al Exterior.	0.00	0.00	0.00	0.00	0.00	0.00
<b>E. Bienes Muebles, Inmuebles e Intangibles.</b>	0.00	224,000.00	224,000.00	218,066.40	218,066.40	5,933.60
e1) Mobiliario y Equipo de Administración.	0.00	97,000.00	97,000.00	94,067.00	94,067.00	2,933.00
e2) Mobiliario y Equipo Educativo y Recreativo.	0.00	127,000.00	127,000.00	123,999.40	123,999.40	3,000.60
e3) Equipo e Instrumental Médico y de Laboratorio.	0.00	0.00	0.00	0.00	0.00	0.00
e4) Vehículos y Equipo de Transporte.	0.00	0.00	0.00	0.00	0.00	0.00
e5) Equipo de Defensa y Seguridad.	0.00	0.00	0.00	0.00	0.00	0.00
e6) Maquinaria, Otros Equipos y Herramientas.	0.00	0.00	0.00	0.00	0.00	0.00
e7) Activos Biológicos.	0.00	0.00	0.00	0.00	0.00	0.00
e8) Bienes Inmuebles.	0.00	0.00	0.00	0.00	0.00	0.00
e9) Activos Intangibles.	0.00	0.00	0.00	0.00	0.00	0.00
<b>F. Inversión Pública.</b>	0.00	0.00	0.00	0.00	0.00	0.00
f1) Obra Pública en Bienes de Dominio Público.	0.00	0.00	0.00	0.00	0.00	0.00
f2) Obra Pública en Bienes Propios.	0.00	0.00	0.00	0.00	0.00	0.00
f3) Proyectos Productivos y Acciones de Fomento	0.00	0.00	0.00	0.00	0.00	0.00
<b>G. Inversiones Financieras y Otras Provisiones.</b>	0.00	0.00	0.00	0.00	0.00	0.00
g1) Inversiones para el Fomento de Actividades Productivas	0.00	0.00	0.00	0.00	0.00	0.00
g2) Acciones y Participaciones de Capital	0.00	0.00	0.00	0.00	0.00	0.00
g3) Compra de Títulos y Valores	0.00	0.00	0.00	0.00	0.00	0.00
g4) Concesión de Préstamos.	0.00	0.00	0.00	0.00	0.00	0.00
g5) Inversiones en Fideicomisos, Mandatos y Otros Análogos.	0.00	0.00	0.00	0.00	0.00	0.00
Fideicomiso de Desastres Naturales (informativo)	0.00	0.00	0.00	0.00	0.00	0.00
g6) Otras Inversiones Financieras	0.00	0.00	0.00	0.00	0.00	0.00
g7) Provisiones para Contingencias y Otras Erogaciones Especiales.	0.00	0.00	0.00	0.00	0.00	0.00
<b>H. Participaciones y Aportaciones.</b>	0.00	0.00	0.00	0.00	0.00	0.00
h1) Participaciones.	0.00	0.00	0.00	0.00	0.00	0.00
h2) Aportaciones.	0.00	0.00	0.00	0.00	0.00	0.00
h3) Convenios.	0.00	0.00	0.00	0.00	0.00	0.00
<b>I. Deuda Pública.</b>	0.00	0.00	0.00	0.00	0.00	0.00
i1) Amortización de la Deuda Pública.	0.00	0.00	0.00	0.00	0.00	0.00
i2) Intereses de la Deuda Pública.	0.00	0.00	0.00	0.00	0.00	0.00
i3) Comisiones de la Deuda Pública.	0.00	0.00	0.00	0.00	0.00	0.00
i4) Gastos de la Deuda Pública.	0.00	0.00	0.00	0.00	0.00	0.00
i5) Costo por Coberturas.	0.00	0.00	0.00	0.00	0.00	0.00
i6) Apoyos Financieros.	0.00	0.00	0.00	0.00	0.00	0.00
i7) Adeudos de Ejercicios Fiscales Anteriores (ADEFAS).	0.00	0.00	0.00	0.00	0.00	0.00
<b>II. Gasto Etiquetado</b>	47,262,266.00	53,358,759.00	100,621,025.00	95,929,414.50	40,211,534.25	4,691,610.50
<b>A. Servicios Personales.</b>	29,419,823.00	-1,300,421.11	28,119,401.89	28,117,958.36	27,038,677.96	1,443.53
a1) Remuneraciones al Personal de Carácter Permanente.	20,126,734.11	-1,198,958.22	18,927,775.89	18,926,332.36	18,892,384.84	1,443.53
a2) Remuneraciones al Personal de Carácter Transitorio.	0.00	0.00	0.00	0.00	0.00	0.00
a3) Remuneraciones Adicionales y Especiales.	3,378,259.59	618,540.22	3,996,799.81	3,996,799.81	2,951,466.93	0.00
a4) Seguridad Social.	5,352,629.30	-720,003.11	4,632,626.19	4,632,626.19	4,632,626.19	0.00
a5) Otras Prestaciones Sociales y Económicas.	0.00	0.00	0.00	0.00	0.00	0.00
a6) Previsiones.	0.00	0.00	0.00	0.00	0.00	0.00
a7) Pago de Estímulos a Servidores Públicos.	562,200.00	0.00	562,200.00	562,200.00	562,200.00	0.00
<b>B. Materiales y Suministros.</b>	1,079,456.68	2,715,610.48	3,795,067.16	3,276,464.61	1,505,042.71	518,602.55
b1) Materiales de Administración, Emisión de Documentos y Artículos Oficiales.	450,000.00	306,267.79	756,267.79	596,890.29	211,163.46	159,377.50
b2) Alimentos y Utensilios.	73,956.68	48,789.15	122,745.83	87,905.11	73,704.46	34,840.72
b3) Materias Primas y Materiales de Producción y Comercialización	0.00	11,200.00	11,200.00	9,993.04	0.00	1,206.96
b4) Materiales y Artículos de Construcción y de Reparación.	42,000.00	617,725.95	659,725.95	505,022.02	43,768.77	154,703.93

**NOMBRE DEL ENTE PUBLICO : Universidad Intercultural de Chiapas**

**Estado Analítico del Ejercicio del Presupuesto de Egresos Detallado – LDF 6a.  
Clasificación por Objeto del Gasto (Capítulo y Concepto)**

**Del 1 de Enero al 31 de diciembre de 2023**

(PESOS)

Concepto	Egresos					Subejercicio
	Aprobado	Ampliaciones / Reducciones	Modificado	Devengado	Pagado	
b5) Productos Químicos, Farmacéuticos y de Laboratorio.	5,000.00	67,765.49	72,765.49	70,177.30	4,965.49	2,588.19
b6) Combustibles, Lubricantes y Aditivos.	395,000.00	84,745.76	479,745.76	476,014.31	476,014.31	3,731.45
b7) Vestuario, Blancos, Prendas de Protección y Artículos Deportivos.	3,500.00	1,302,887.02	1,306,387.02	1,246,029.27	555,190.05	60,357.75
b8) Materiales y Suministros para Seguridad.	0.00	0.00	0.00	0.00	0.00	0.00
b9) Herramientas, Refacciones y Accesorios Menores.	110,000.00	276,229.32	386,229.32	284,433.27	140,236.17	101,796.05
C. Servicios Generales.	16,762,986.32	-2,343,874.85	14,419,111.47	13,262,024.35	9,401,782.14	1,157,087.12
c1) Servicios Básicos.	906,772.00	-164,001.86	742,770.14	732,143.82	619,972.55	10,626.32
c2) Servicios de Arrendamiento.	18,600.00	262,000.00	280,600.00	14,852.83	8,852.83	265,747.17
c3) Servicios Profesionales, Científicos, Técnicos y Otros Servicios.	4,497,500.00	-742,277.62	3,755,222.38	3,102,960.87	2,666,095.87	652,261.51
c4) Servicios Financieros, Bancarios y Comerciales.	15,000.00	0.00	15,000.00	15,000.00	15,000.00	0.00
c5) Servicios de Instalación, Reparación, Mantenimiento y Conservación.	1,582,000.00	1,584,614.75	3,166,614.75	3,013,336.29	2,253,037.32	153,278.46
c6) Servicios de Comunicación Social y Publicidad.	0.00	0.00	0.00	0.00	0.00	0.00
c7) Servicios de Traslado y Viáticos.	6,123,956.68	-1,886,000.00	4,237,956.68	4,170,708.98	2,532,516.89	67,247.70
c8) Servicios Oficiales.	2,868,925.00	-2,304,925.00	564,000.00	556,229.71	556,229.71	7,770.29
c9) Otros Servicios Generales.	750,232.64	906,714.88	1,656,947.52	1,656,791.85	750,076.97	155.67
D. Transferencias, Asignaciones, Subsidios y Otras Ayudas.	0.00	0.00	0.00	0.00	0.00	0.00
d1) Transferencias Internas y Asignaciones al Sector Público.	0.00	0.00	0.00	0.00	0.00	0.00
d2) Transferencias al Resto del Sector Público.	0.00	0.00	0.00	0.00	0.00	0.00
d3) Subsidios y Subvenciones.	0.00	0.00	0.00	0.00	0.00	0.00
d4) Ayudas Sociales.	0.00	0.00	0.00	0.00	0.00	0.00
d5) Pensiones y Jubilaciones.	0.00	0.00	0.00	0.00	0.00	0.00
d6) Transferencias a Fideicomisos, Mandatos y Otros Análogos.	0.00	0.00	0.00	0.00	0.00	0.00
d7) Transferencias a la Seguridad Social	0.00	0.00	0.00	0.00	0.00	0.00
d8) Donativos	0.00	0.00	0.00	0.00	0.00	0.00
d9) Transferencias al Exterior.	0.00	0.00	0.00	0.00	0.00	0.00
E. Bienes Muebles, Inmuebles e Intangibles.	0.00	31,375,644.48	31,375,644.48	28,459,336.81	2,266,031.44	2,916,307.67
e1) Mobiliario y Equipo de Administración.	0.00	10,630,558.48	10,630,558.48	9,948,772.46	1,707,018.82	681,786.02
e2) Mobiliario y Equipo Educativo y Recreativo.	0.00	4,396,300.00	4,396,300.00	2,948,630.58	455,058.28	1,447,669.42
e3) Equipo e Instrumental Médico y de Laboratorio.	0.00	7,742,000.00	7,742,000.00	7,568,465.19	982.60	173,534.81
e4) Vehículos y Equipo de Transporte.	0.00	4,850,000.00	4,850,000.00	4,500,000.00	0.00	350,000.00
e5) Equipo de Defensa y Seguridad.	0.00	0.00	0.00	0.00	0.00	0.00
e6) Maquinaria, Otros Equipos y Herramientas.	0.00	1,504,786.00	1,504,786.00	1,269,468.58	102,971.74	235,317.42
e7) Activos Biológicos.	0.00	6,000.00	6,000.00	0.00	0.00	6,000.00
e8) Bienes Inmuebles.	0.00	0.00	0.00	0.00	0.00	0.00
e9) Activos Intangibles.	0.00	2,246,000.00	2,246,000.00	2,224,000.00	0.00	22,000.00
F. Inversión Pública.	0.00	22,911,800.00	22,911,800.00	22,813,630.37	0.00	98,169.63
f1) Obra Pública en Bienes de Dominio Público.	0.00	0.00	0.00	0.00	0.00	0.00
f2) Obra Pública en Bienes Propios.	0.00	22,911,800.00	22,911,800.00	22,813,630.37	0.00	98,169.63
f3) Proyectos Productivos y Acciones de Fomento	0.00	0.00	0.00	0.00	0.00	0.00
G. Inversiones Financieras y Otras Provisiones.	0.00	0.00	0.00	0.00	0.00	0.00
g1) Inversiones para el Fomento de Actividades Productivas	0.00	0.00	0.00	0.00	0.00	0.00
g2) Acciones y Participaciones de Capital	0.00	0.00	0.00	0.00	0.00	0.00
g3) Compra de Títulos y Valores	0.00	0.00	0.00	0.00	0.00	0.00
g4) Concesión de Préstamos.	0.00	0.00	0.00	0.00	0.00	0.00
g5) Inversiones en Fideicomisos, Mandatos y Otros Análogos.	0.00	0.00	0.00	0.00	0.00	0.00
Fideicomiso de Desastres Naturales (informativo)	0.00	0.00	0.00	0.00	0.00	0.00
g6) Otras Inversiones Financieras	0.00	0.00	0.00	0.00	0.00	0.00
g7) Provisiones para Contingencias y Otras Erogaciones Especiales.	0.00	0.00	0.00	0.00	0.00	0.00
H. Participaciones y Aportaciones.	0.00	0.00	0.00	0.00	0.00	0.00
h1) Participaciones.	0.00	0.00	0.00	0.00	0.00	0.00
h2) Aportaciones.	0.00	0.00	0.00	0.00	0.00	0.00
h3) Convenios.	0.00	0.00	0.00	0.00	0.00	0.00
I. Deuda Pública.	0.00	0.00	0.00	0.00	0.00	0.00
i1) Amortización de la Deuda Pública.	0.00	0.00	0.00	0.00	0.00	0.00
i2) Intereses de la Deuda Pública.	0.00	0.00	0.00	0.00	0.00	0.00
i3) Comisiones de la Deuda Pública.	0.00	0.00	0.00	0.00	0.00	0.00
i4) Gastos de la Deuda Pública.	0.00	0.00	0.00	0.00	0.00	0.00
i5) Costo por Coberturas.	0.00	0.00	0.00	0.00	0.00	0.00
i6) Apoyos Financieros.	0.00	0.00	0.00	0.00	0.00	0.00
i7) Adeudos de Ejercicios Fiscales Anteriores (ADEFAS).	0.00	0.00	0.00	0.00	0.00	0.00
<b>III. Total de Egresos</b>	<b>82,455,607.00</b>	<b>62,010,238.10</b>	<b>144,465,845.10</b>	<b>139,583,720.20</b>	<b>80,478,993.02</b>	<b>4,882,124.90</b>

**NOMBRE DEL ENTE PÚBLICO : Universidad Intercultural de Chiapas**  
**Estado Analítico del Ejercicio del Presupuesto de Egresos Detallado – LDF 6b.**

Clasificación Administrativa

Del 1 de Enero al 31 de diciembre de 2023

(PESOS)

Concepto	Egresos					Subejercicio
	Aprobado	Ampliaciones / Reducciones	Modificado	Devengado	Pagado	
<b>I. Gasto No Etiquetado</b>	<b>35,193,341.00</b>	<b>8,651,479.10</b>	<b>43,844,820.10</b>	<b>43,654,305.70</b>	<b>40,267,458.77</b>	<b>190,514.40</b>
E. Entidades Paraestatales y Fideicomisos No Empresariales y No Financieros	35,193,341.00	8,651,479.10	43,844,820.10	43,654,305.70	40,267,458.77	190,514.40
Universidad Intercultural de Chiapas	35,193,341.00	8,651,479.10	43,844,820.10	43,654,305.70	40,267,458.77	190,514.40
<b>II. Gasto Etiquetado</b>	<b>47,262,266.00</b>	<b>53,358,759.00</b>	<b>100,621,025.00</b>	<b>95,929,414.50</b>	<b>40,211,534.25</b>	<b>4,691,610.50</b>
E. Entidades Paraestatales y Fideicomisos No Empresariales y No Financieros	47,262,266.00	53,358,759.00	100,621,025.00	95,929,414.50	40,211,534.25	4,691,610.50
Universidad Intercultural de Chiapas	47,262,266.00	53,358,759.00	100,621,025.00	95,929,414.50	40,211,534.25	4,691,610.50
<b>III. Total de Egresos</b>	<b>82,455,607.00</b>	<b>62,010,238.10</b>	<b>144,465,845.10</b>	<b>139,583,720.20</b>	<b>80,478,993.02</b>	<b>4,882,124.90</b>



**NOMBRE DEL ENTE PÚBLICO : Universidad Intercultural de Chiapas**

Estado Analítico del Ejercicio del Presupuesto de Egresos Detallado – LDF 6c.

Clasificación Funcional (Finalidad y Función)

Del 1 de Enero al 31 de diciembre de 2023

(PESOS)

Concepto	Egresos					Subejercicio
	Aprobado	Ampliaciones / Reducciones	Modificado	Devengado	Pagado	
I. Gasto No Etiquetado	35,193,341.00	8,651,479.10	43,844,820.10	43,654,305.70	40,267,458.77	190,514.40
A. Gobierno	0.00	0.00	0.00	0.00	0.00	0.00
a1) Legislación	0.00	0.00	0.00	0.00	0.00	0.00
a2) Justicia	0.00	0.00	0.00	0.00	0.00	0.00
a3) Coordinación de la Política de Gobierno	0.00	0.00	0.00	0.00	0.00	0.00
a4) Relaciones Exteriores	0.00	0.00	0.00	0.00	0.00	0.00
a5) Asuntos Financieros y Hacendarios	0.00	0.00	0.00	0.00	0.00	0.00
a6) Seguridad Nacional	0.00	0.00	0.00	0.00	0.00	0.00
a7) Asuntos de Orden Público y de Seguridad Interior	0.00	0.00	0.00	0.00	0.00	0.00
a8) Otros Servicios Generales	0.00	0.00	0.00	0.00	0.00	0.00
B. Desarrollo Social	35,193,341.00	8,651,479.10	43,844,820.10	43,654,305.70	40,267,458.77	190,514.40
b1) Protección Ambiental	0.00	0.00	0.00	0.00	0.00	0.00
b2) Vivienda y Servicios a la Comunidad	0.00	0.00	0.00	0.00	0.00	0.00
b3) Salud	0.00	0.00	0.00	0.00	0.00	0.00
b4) Recreación, Cultura y Otras Manifestaciones Sociales	0.00	0.00	0.00	0.00	0.00	0.00
b5) Educación	35,193,341.00	8,651,479.10	43,844,820.10	43,654,305.70	40,267,458.77	190,514.40
b6) Protección Social	0.00	0.00	0.00	0.00	0.00	0.00
b7) Otros Asuntos Sociales	0.00	0.00	0.00	0.00	0.00	0.00
C. Desarrollo Económico	0.00	0.00	0.00	0.00	0.00	0.00
c1) Asuntos Económicos, Comerciales y Laborales en General	0.00	0.00	0.00	0.00	0.00	0.00
c2) Agropecuaria, Silvicultura, Pesca y Caza	0.00	0.00	0.00	0.00	0.00	0.00
c3) Combustibles y Energía	0.00	0.00	0.00	0.00	0.00	0.00
c4) Minería, Manufacturas y Construcción	0.00	0.00	0.00	0.00	0.00	0.00
c5) Transporte	0.00	0.00	0.00	0.00	0.00	0.00
c6) Comunicaciones	0.00	0.00	0.00	0.00	0.00	0.00
c7) Turismo	0.00	0.00	0.00	0.00	0.00	0.00
c8) Ciencia, Tecnología e Innovación	0.00	0.00	0.00	0.00	0.00	0.00
c9) Otras Industrias y Otros Asuntos Económicos	0.00	0.00	0.00	0.00	0.00	0.00
D. Otras no Clasificadas en Funciones Anteriores	0.00	0.00	0.00	0.00	0.00	0.00
d1) Transac. de la Deuda Pública/Costo Financiero de la Deuda	0.00	0.00	0.00	0.00	0.00	0.00
d2) Transf., Part. y Aport. entre Diferentes Niv. y Ord. de Gob.	0.00	0.00	0.00	0.00	0.00	0.00
d3) Saneamiento del Sistema Financiero	0.00	0.00	0.00	0.00	0.00	0.00
d4) Adeudos de Ejercicios Fiscales Anteriores	0.00	0.00	0.00	0.00	0.00	0.00
II. Gasto Etiquetado	47,262,266.00	53,358,759.00	100,621,025.00	95,929,414.50	40,211,534.25	4,691,610.50
A. Gobierno	0.00	0.00	0.00	0.00	0.00	0.00
a1) Legislación	0.00	0.00	0.00	0.00	0.00	0.00
a2) Justicia	0.00	0.00	0.00	0.00	0.00	0.00
a3) Coordinación de la Política de Gobierno	0.00	0.00	0.00	0.00	0.00	0.00
a4) Relaciones Exteriores	0.00	0.00	0.00	0.00	0.00	0.00
a5) Asuntos Financieros y Hacendarios	0.00	0.00	0.00	0.00	0.00	0.00
a6) Seguridad Nacional	0.00	0.00	0.00	0.00	0.00	0.00
a7) Asuntos de Orden Público y de Seguridad Interior	0.00	0.00	0.00	0.00	0.00	0.00
a8) Otros Servicios Generales	0.00	0.00	0.00	0.00	0.00	0.00
B. Desarrollo Social	47,262,266.00	53,358,759.00	100,621,025.00	95,929,414.50	40,211,534.25	4,691,610.50
b1) Protección Ambiental	0.00	0.00	0.00	0.00	0.00	0.00
b2) Vivienda y Servicios a la Comunidad	0.00	0.00	0.00	0.00	0.00	0.00
b3) Salud	0.00	0.00	0.00	0.00	0.00	0.00
b4) Recreación, Cultura y Otras Manifestaciones Sociales	0.00	0.00	0.00	0.00	0.00	0.00
b5) Educación	47,262,266.00	53,358,759.00	100,621,025.00	95,929,414.50	40,211,534.25	4,691,610.50
b6) Protección Social	0.00	0.00	0.00	0.00	0.00	0.00
b7) Otros Asuntos Sociales	0.00	0.00	0.00	0.00	0.00	0.00
C. Desarrollo Económico	0.00	0.00	0.00	0.00	0.00	0.00
c1) Asuntos Económicos, Comerciales y Laborales en General	0.00	0.00	0.00	0.00	0.00	0.00
c2) Agropecuaria, Silvicultura, Pesca y Caza	0.00	0.00	0.00	0.00	0.00	0.00
c3) Combustibles y Energía	0.00	0.00	0.00	0.00	0.00	0.00
c4) Minería, Manufacturas y Construcción	0.00	0.00	0.00	0.00	0.00	0.00
c5) Transporte	0.00	0.00	0.00	0.00	0.00	0.00
c6) Comunicaciones	0.00	0.00	0.00	0.00	0.00	0.00
c7) Turismo	0.00	0.00	0.00	0.00	0.00	0.00
c8) Ciencia, Tecnología e Innovación	0.00	0.00	0.00	0.00	0.00	0.00
c9) Otras Industrias y Otros Asuntos Económicos	0.00	0.00	0.00	0.00	0.00	0.00
D. Otras no Clasificadas en Funciones Anteriores	0.00	0.00	0.00	0.00	0.00	0.00
d1) Transac. de la Deuda Pública/Costo Financiero de la Deuda	0.00	0.00	0.00	0.00	0.00	0.00
d2) Transf., Part. y Aport. entre Diferentes Niv. y Ord. de Gob.	0.00	0.00	0.00	0.00	0.00	0.00
d3) Saneamiento del Sistema Financiero	0.00	0.00	0.00	0.00	0.00	0.00
d4) Adeudos de Ejercicios Fiscales Anteriores	0.00	0.00	0.00	0.00	0.00	0.00
III. Total de Egresos	82,455,607.00	62,010,238.10	144,465,845.10	139,583,720.20	80,478,993.02	4,882,124.90

**NOMBRE DEL ENTE PÚBLICO : Universidad Intercultural de Chiapas**  
**Estado Analítico del Ejercicio del Presupuesto de Egresos Detallado – LDF 6d.**

**Clasificación de Servicios Personales por Categoría**

Del 1 de Enero al 31 de diciembre de 2023

(PESOS)

Concepto	Egresos					Subejercicio
	Aprobado	Ampliaciones / Reducciones	Modificado	Devengado	Pagado	
I. Gasto No Etiquetado	30,370,038.56	3,667,859.91	34,037,898.47	34,030,115.16	33,084,860.05	7,783.31
A. Personal Administrativo y de Servicio Público	9,086,135.84	2,286,192.83	11,372,328.67	11,369,143.89	10,772,699.71	3,184.78
B. Magisterio	21,283,902.72	1,381,667.08	22,665,569.80	22,660,971.27	22,312,160.34	4,598.53
C. Servicios de Salud	0.00	0.00	0.00	0.00	0.00	0.00
c1) Personal Administrativo	0.00	0.00	0.00	0.00	0.00	0.00
c2) Personal Médico, Paramédico y Afín	0.00	0.00	0.00	0.00	0.00	0.00
D. Seguridad Pública	0.00	0.00	0.00	0.00	0.00	0.00
E. Gastos Asociados a la Implementación de Nuevas Leyes Federales o Reformas a las mismas	0.00	0.00	0.00	0.00	0.00	0.00
e1) Nombre del Programa o Ley 1	0.00	0.00	0.00	0.00	0.00	0.00
F. Sentencias Laborales Definitivas	0.00	0.00	0.00	0.00	0.00	0.00
II. Gasto Etiquetado	30,142,555.64	-1,300,421.11	28,842,134.53	28,840,691.00	27,761,410.60	1,443.53
A. Personal Administrativo y de Servicio Público	10,609,922.85	-720,003.11	9,889,919.74	9,889,919.74	9,741,961.84	0.00
B. Magisterio	19,532,632.79	-580,418.00	18,952,214.79	18,950,771.26	18,019,448.76	1,443.53
C. Servicios de Salud	0.00	0.00	0.00	0.00	0.00	0.00
c1) Personal Administrativo	0.00	0.00	0.00	0.00	0.00	0.00
c2) Personal Médico, Paramédico y Afín	0.00	0.00	0.00	0.00	0.00	0.00
D. Seguridad Pública	0.00	0.00	0.00	0.00	0.00	0.00
E. Gastos Asociados a la Implementación de Nuevas Leyes Federales o Reformas a las mismas	0.00	0.00	0.00	0.00	0.00	0.00
e1) Nombre del Programa o Ley 1	0.00	0.00	0.00	0.00	0.00	0.00
F. Sentencias Laborales Definitivas	0.00	0.00	0.00	0.00	0.00	0.00
<b>III. Total del Gasto en Servicios Personales</b>	<b>60,512,594.20</b>	<b>2,367,438.80</b>	<b>62,880,033.00</b>	<b>62,870,806.16</b>	<b>60,846,270.65</b>	<b>9,226.84</b>

**SISTEMA CONTABLE 2023**  
**RELACIÓN DE BIENES MUEBLES QUE COMPONEN SU PATRIMONIO**  
**Cuenta Pública al 31 de diciembre de 2023**

Página 1 de 24

Hora: 03:34:46p. m.

Fecha: 06/03/2024

Código	Descripción del Bien	Valor en Libros
1241	Mobiliario y Equipo de Administración	37,688,365.34
1241 101001114A311X00102301 0002	1 DESTRUCTORA DE PAPEL, WSM1757602, GBC, 100 HOJAS, 34 LITROS	10,939.00
1241 1010012159113U07902301 0002	18 ARCHIVEROS METALICOS DE 4 GAVETAS, FACTURA 1655	143,916.44
1241 1010012159113U07902301 0003	16 LIBREROS DE 5 NIVELES, FACTURA 1658	127,925.73
1241 1010012159113U07902301 0004	3 LOCKER DE 2 PUERTAS, FACTURA 1654	26,986.08
1241 1010012159113U07902301 0005	3 ARCHIVEROS METALICOS DE 4 GAVETAS, FACATURA 1653	23,986.07
1241 1010012159113U07902301 0006	10 LOCKER METALICOS, FACTURA 1659	79,953.58
1241 1010012159113U07902301 0011	4 PANTALLAS 75" SMART TV 4K CON CONECTIVIDAD DE USB HDMI, FACTURA 6527	140,000.00
1241 1010012159113U07902301 0012	2 PANTALAS DE 75" SMART TV 4K CON CONECTIVIDAD DE USB HDMI FACTURA 6528	70,000.00
1241 1010012159113U07902301 0014	1 PANTALLA 75" SMART TV 4K CON CONECTIVIDAD DE USB HDMI FACTURA 6530	35,000.00
1241 1010012159413S24702301 0004	4-PANTALLA PLANA SAMSUNG SMART TV Q60B QLED 55", 4K ULTRA HD, NEGRO. F- 385	119,962.88
1241 1010012159413S24702301 0007	4 - Sillones Individuales peil sintetica marco de madera YAHEETECH F-6462	47,967.53
1241 1010012159413S24702301 0008	5-Frigobar 3.3 pies cubicos F-454	39,959.39
1241 121040111A111X00100501 0001	2 Librero Alto enprepañes abatible linea Spazio	5,600.00
1241 121040111A111X00100501 0002	1 Escritorio de 60*120l/Spazio	1,685.00
1241 121040111A111X00100501 0003	1 Pedestal de 3 Gabetas S/Spazio	2,160.00
1241 121040111A111X00100501 0004	1 Sillón Ejecutivo	3,534.63
1241 121040111A111X00100501 0005	1 Conjunto Ejecutivo con escritorio peninsular 173 caoba puente, credenza y librero	12,799.96
1241 121040111A111X00100501 0006	1 Escritorio Penunsular 153 CM Caoba	2,090.68
1241 121040111A111X00100501 0007	1 Archivero Horizontal 2 Cajones	3,860.94
1241 121040111A111X00100501 0008	1 Mesa de Juntas Circular	1,857.99
1241 121040111A111X00100501 0009	3 Mesas de 2.40 M.	2,891.99
1241 121040111A111X00100501 0010	24 Sillas Genova apilable	7,831.26
1241 121040111A111X00100501 0011	15 Escritorios de 60*1.20 Linea Spazio	21,803.80
1241 121040111A111X00100501 0012	19 Pedestales de 3 gavetas color negro linea nova	33,867.50
1241 121040111A111X00100501 0013	6 Archiveros de 4 Gavetas color negro linea Nova	14,662.50
1241 121040111A111X00100501 0014	5 Modulos sesmiejecutivos linea Spazio	31,625.00
1241 121040111A111X00100501 0015	2 Sillones Ejecutivos de piel color negro	2,990.00
1241 121040111A111X00100501 0016	3 Archiveros Metálicos negro 2 gavetas	4,995.60
1241 121040111A111X00100501 0017	12 Lamparas de 1.60*1.20 linea Italia color negro	21,390.00
1241 121040111A111X00100501 0018	1 Pedestal C/2 cajones caoba	1,372.25
1241 121040111A111X00100501 0019	2 Pedestales C/2 cajones caoba	3,721.52
1241 121040111A111X00100501 0020	1 Destructor de documentos 15 mx con bote	1,798.00
1241 121040111A111X00100501 0021	8 Impresoras Laser marca Kyocera Mita mod. FS 9520DN	236,670.00
1241 121040111A111X00100601 0001	Archivero	35,040.96
1241 121040111A111X00100601 0002	Librero	37,510.99
1241 121040111A111X00100601 0003	Escritorios varios	10,317.98
1241 121040111A111X00100601 0004	Sillones	1,937.36

**SISTEMA CONTABLE 2023**  
**RELACIÓN DE BIENES MUEBLES QUE COMPONEN SU PATRIMONIO**  
**Cuenta Pública al 31 de diciembre de 2023**

Página 2 de 24

Hora: 03:34:46p. m.

Fecha: 06/03/2024

Código	Descripción del Bien	Valor en Libros
1241 121040111A111X00100601 0005	Credenzas	1,819.20
1241 121040111A111X00100601 0006	Escaner	42,504.00
1241 121040111A111X00100601 0007	Impresoras	206,301.50
1241 121040111A111X00100601 0008	Perforadora	5,998.47
1241 121040111A111X00100601 0009	Engargoladora	2,649.73
1241 121040111A111X00100601 0010	Televisores	2,395.00
1241 121040111A111X00100601 0011	Máquinas de Escribir Eléctricas	6,351.63
1241 121040111A111X00100701 0001	Cremallera 2.60*66 god. Central	12,364.80
1241 121040111A111X00100701 0002	Amadores superior e intermedios 90 cms	6,665.40
1241 121040111A111X00100701 0003	Entrepaños de 90*30	35,742.00
1241 121040111A111X00100701 0004	Entrepaños guardapolvo 90*30	5,361.30
1241 121040111A111X00100701 0005	Tapas laterales de 2.20*66 terminado Melamim	13,340.00
1241 121040111A111X00100701 0006	Sillón Ejecutivo Mod. 1-300	3,199.99
1241 121040111A111X00100701 0007	Sillas Secretariales	8,254.94
1241 121040111A111X00100701 0008	Mesa de 1.20*60 M color Cherry	3,559.99
1241 121040111A111X00100701 0009	2 Conjuntos semiejecutivo color cherry linea Spazio marca Gebesa	12,032.68
1241 121040111A111X00100701 0010	2 Sillones ejecutivos respaldo medio modelo E-50	2,647.30
1241 121040111A111X00100701 0011	2 Escritorios Milenium de 1.20 dos gavetas lado derecho	3,776.35
1241 121040111A111X00100701 0012	Engargoladora Rerf/Ecuad. 3.10 C/Sel Aut.	4,998.59
1241 121040111A111X00100701 0013	Engargoladora Combo 500 P/Arillo Plast	2,499.00
1241 121040111A111X00100701 0014	2 Cafeteras percoladora Autom 55 Tazas	3,099.99
1241 121040111A111X00100701 0015	Tablero de Corcho	1,552.50
1241 121040111A111X00100701 0016	3 Escritorios de 1.20, color cherry mod. Milenium, marca Gebesa	5,664.56
1241 121040111A111X00100701 0017	3 Gabinetes geberpráctico, color negro modelo 357020, marca Gebesa	7,452.00
1241 121040111A111X00100701 0018	1 Conjunto secretarial, linea Spazio, color cherry modelo Mellenium, marca Gebesa	3,673.00
1241 121040111A111X00100701 0019	15 Cestos Metálicos rectangular de 300X200X300 MM caja metálica	2,760.00
1241 121040111A111X00100701 0020	10 Sillas aplicables asiento-respaldo en polipropileno	2,242.50
1241 121040111A111X00100701 0021	2 Sillas con mesas de centro	16,778.50
1241 121040111A111X00100701 0022	5 Mesas para juntas 2400*900*750	11,643.75
1241 121040111A111X00100701 0023	30 Sillas Secretariales	14,231.25
1241 121040111A111X00100701 0024	2 Escritorios de 1.20 color cherry, linea Milenium marca Gebesa	3,778.02
1241 121040111A111X00100701 0025	3 Libreros altos de 1.8 color cherry, linea milenium marca Gebesa	5,975.99
1241 121040111A111X00100701 0026	6 Libreros altos 1.80 M. cherry, Milenium marca Gebesa	15,936.05
1241 121040111A111X00100801 0001	1 Juego de salas 3 piezas	5,352.00
1241 121040111A111X00100801 0002	4 Archiveros metálicos	10,184.00
1241 121040111A111X00100901 0001	Libreros	6,250.00
1241 121040111A111X00100901 0002	Conjuntos secretariales	21,222.00
1241 121040111A111X00100901 0003	Directorio de funcionarios	4,042.00
1241 121040111A111X00100901 0005	Gabinete	3,234.00
1241 121040111A111X00101001 0001	1 Sillón Ejecutivo mod. L-500 color negro	1,800.00
1241 121040111A111X00101001 0002	1 Librero de piso de 1.60 color roble americano	2,500.00
1241 121040111A111X00101001 0004	Impresora Laser blanco/negro color /color marca Samsung modelo CLP-620ND	6,356.80

**SISTEMA CONTABLE 2023**  
**RELACIÓN DE BIENES MUEBLES QUE COMPONEN SU PATRIMONIO**  
**Cuenta Pública al 31 de diciembre de 2023**

Página 3 de 24

Hora: 03:34:46p. m.

Fecha: 06/03/2024

Código	Descripción del Bien	Valor en Libros
1241 121040111A111X00101001 0005	40 - Sillas de Visita Tapizadas en Tela Negra	16,000.00
1241 121040111A111X00101001 0006	4 - TV Televisiones Marca LG	25,180.00
1241 121040111A111X00101001 0007	Acondicionador de Línea Marca Furman Modelo M8-LX	12,355.06
1241 121040111A111X00101001 0008	4 - Pantallas de 50" marca Panasonic, modelo TH-50P'F20U	197,240.10
1241 121040111A111X00101001 0009	1 - Computadora Personal Imac	22,300.00
1241 121040111A111X00101001 0010	2 - Impresoras Modelo B6500N	21,344.00
1241 121040111A111X00101001 0011	1 - Librero de Madera en acabado rústico con entrepaños.	12,528.00
1241 121040111A111X00101101 0001	1 Jgo. de Sala Modelo Samanta, tapizado en tectopiel color chocolate.	12,000.00
1241 121040111A111X00101101 0002	1 Mesa Circular Mod. 065, color caoba-negro.	2,700.00
1241 121040111A111X00101101 0003	4 Unidades Blu Ray Quemador Interno Samsung SH-B123A/MIBH	16,704.00
1241 121040111A111X00101101 0004	50 Sillas para biblioteca apilablecon estructura en tubo redondo.	19,662.00
1241 121040111A111X00101101 0005	55 butacas con asiento y respaldoccon diseño anatómico.	114,840.00
1241 121040111A111X00101101 0006	2 Impresoras Mca. Samsung Mod. ML-2855ND	8,120.00
1241 121040111A111X00101101 0007	4 Computadoras portátiles Dell Vostro 3400	69,368.00
1241 121040111A111X00101101 0008	5 Computadoras portátiles Dell Vostro 3700	113,100.00
1241 121040111A111X00101101 0009	4 Puntos de acceso 3Com Modelo 3CRWE776075-US	25,520.00
1241 121040111A111X00101101 0011	2 Scanner HP Scanjet 5590	13,990.00
1241 121040111A111X00101101 0012	2 Sillones semiejecutivo Modelo LS-27S respaldo medio giratorio	2,528.80
1241 121040111A111X00101101 0013	10 Estantes para biblioteca modelo LST-3, doble A=2.10 Mts. color arena.	37,700.00
1241 121040111A111X00101101 0014	Juego de Sala Samar M/San Pablo	7,500.00
1241 121040111A111X00101101 0015	Juego de Sala Samar M/Virginia	6,900.00
1241 121040111A111X00101101 0016	Mesa de centro Valore M/Córdova	1,700.00
1241 121040111A111X00101101 0017	2 Mesas Plegables	1,760.80
1241 121040111A111X00101101 0018	Enfriador de Agua Ge GXCF050	2,795.00
1241 121040111A111X00101101 0019	Grabadora Digital	2,998.00
1241 121040111A111X00101101 0020	Librero Alto, Color Cherry / Negro, Linea Milenium	2,895.00
1241 121040111A111X00101101 0021	Escritorio Color Cherry/Negro, Linea Milenium, Marca Gebesa	3,008.00
1241 121040111A111X00101101 0022	Sillon Semiejecutivo Tapizado en Tela Negra, Modelo E-215, Marca Albar.	1,700.00
1241 121040111A111X00101101 0023	1 Impresora Laser Monocromatica Brother HL2140	2,630.88
1241 121040111A111X00101101 0024	1 Disco Duro Externo Verbatim de TB7200 RPM USB, Desktop Hard Drive	1,552.95
1241 121040111A111X00101101 0026	1 GPS Garmin GPSMAP 60csx	10,199.81
1241 121040111A111X00101101 0027	1 Computadora Toshiba Satellite L645-sp4163m	17,156.41
1241 121040111A111X00101101 0028	1 Mochila Targus Groove	522.00
1241 121040111A111X00101101 0030	1 Impresora Multifuncional Lexmark PRO901	4,350.00
1241 121040111A111X00101101 0031	1 Disco Duro Exreemo lomega 500 GB portable ego negro	1,325.19
1241 121040111A111X00101101 0032	1 Memoria Kingston 16 GB micro secure digital high capacity	1,157.69
1241 121040111A111X00101101 0033	2 Mini Notebook Sony Vaio-Vpc-M120AL/L	13,932.30
1241 121040111A111X00101101 0035	1 Impresora Laser Monocromatica Brother HL2140	2,630.89
1241 121040111A111X00101101 0036	1 Disco Duro Externo Verbatim de 1 tb 7200	1,552.96
1241 121040111A111X00101101 0037	1 Macbook 13"procesador intel core 2 duo de 2.4 ghz.	16,622.99
1241 121040111A111X00101101 0038	1Notebook sony vaio modelo EA35 azulvpcea35fl	14,964.00
1241 121040111A111X00101101 0039	1 Macbook 13" procesador intel core 2 duo de 2.4 GHZ.	16,622.99

**SISTEMA CONTABLE 2023**  
**RELACIÓN DE BIENES MUEBLES QUE COMPONEN SU PATRIMONIO**  
**Cuenta Pública al 31 de diciembre de 2023**

Página 4 de 24

Hora: 03:34:46p. m.

Fecha: 06/03/2024

Código	Descripción del Bien	Valor en Libros
1241 121040111A111X00101101 0040	1 Computadora GATEWAY NV55C03M	13,341.16
1241 121040111A111X00101101 0041	1 Sillon Semiejecutivo mod E-50, TAPIZADO TELA NEGRA	1,665.00
1241 121040111A111X00101101 0042	1 Computadora Toshiba Satellite L635-SP3160M	16,566.42
1241 121040111A111X00101101 0044	1 No Break Vica B-Flowlcd 650	1,897.29
1241 121040111A111X00101101 0045	1 Computadora HP Touchsmart 310-10201a	16,999.99
1241 121040111A111X00101101 0046	3 Disco Duro Externo lomega 500 gb	3,975.56
1241 121040111A111X00101101 0047	1 Computadora Personal IMAC de 21.5 "	34,225.80
1241 121040111A111X00101101 0051	1 Impresora Multifuncion XEROX 3210	6,989.99
1241 121040111A111X00101101 0055	4 Regulador Datashield Rad 1200	2,255.04
1241 121040111A111X00101101 0056	2 Computadora Gateway NV55C03M	31,655.12
1241 121040111A111X00101101 0057	1 TV LCD samsung LN3	5,295.00
1241 121040111A111X00101101 0058	6 Replg DVDDV552	3,570.00
1241 121040111A111X00101101 0059	6 Sr. Garanplus	1,117.74
1241 121040111A111X00101101 0060	3 Grabadoras Digital Sony Plata de 2 GB	4,497.00
1241 121040111A111X00101101 0061	1 Sillon Semiejecutivo Mod. E-215 Tapizado en Tela Negra Marca Albar	1,698.00
1241 121040111A111X00101101 0062	1 Computadora Portatil Sony VAIO VPCEA40EL	14,772.07
1241 121040111A111X00101101 0063	1 Impresora Laser Monocromatica Samsung ML-1910	1,635.61
1241 121040111A111X00101101 0065	3 Disco Duro Externo lomega 1.5 TB	6,571.98
1241 121040111A111X00101101 0066	2 Adaptador Apple de Mini-DVI A VGA	1,339.80
1241 121040111A111X00101101 0067	1 Tapete Ergonomico de Gel Perfec Choice	191.40
1241 121040111A111X00101101 0068	2 Cable Firewire Manhattan 800	754.00
1241 121040111A111X00101101 0070	1 Sala Manhatan VP 321	10,450.00
1241 121040111A111X00101101 0071	1 Pantalla 32 LCD HD	5,849.00
1241 121040111A111X00101101 0072	1 Escalera Multifuncional	1,328.88
1241 121040111A111X00101101 0073	1 Aspiradora Koblenz	715.08
1241 121040111A111X00101101 0074	2 Soporte TV LCD/Plasm	2,639.34
1241 121040111A111X00101101 0075	1 Set 3 Mesa de Piedra	2,193.70
1241 121040111A111X00101101 0076	3 Cable de alto desempeño HDMI Macho a Macho de 90 cms.	5,195.14
1241 121040111A111X00101101 0077	2 HDMI TO HD-SD-SDI CONVERTER	23,118.66
1241 121040111A111X00101101 0078	5 Cable Coaxial de Alto desempeño para Video 15 mts.con Conectores BCP-C4B	15,064.73
1241 121040111A111X00101101 0079	1 Impresora HP Officejet Pro 8000 Color Duplex- Chorro de Tinta Legal 1200 PPP X 1200 PPP	6,000.00
1241 121040111A111X00101101 0080	1 Mueble de Madera Tipo Libro con Entrepafios de Tambor Forrados por Ambos Lados con Respaldo Acabado Rustico	12,200.00
1241 121040111A111X00101101 0081	Sillones Semiejecutivos con Respaldo y Asiento Tapizado en Tela color Negro. Marca Albar Mod.E-215	21,297.60
1241 121040111A111X00101101 0082	20 Escritorios Secretariales color Caoba con Negro, Marca Gebesa	46,376.80
1241 121040111A111X00101101 0084	2 Gabinete Universal Metalico, Color Negro. Marca Ofimagen	7,656.00
1241 121040111A111X00101101 0085	2 Estante Metalico 4 Postes, Marca Ofimagen	3,712.00
1241 121040111A111X00101101 0086	2 Libro Alto Abierto Modelo con 5 Entrepalos, Color Caoba-Negro	6,728.00
1241 121040111A111X00101101 0087	1 Impresora con las SIGS.Modelo DESKJET D2660,Marca HP, Serie,CN05BFF28Y	883.00
1241 121040111A111X00101101 0088	1 Impresora con las SIGS.Marca Xerox, Serie YXE111287,Modelo PHASER 6500/DN	7,744.70

**SISTEMA CONTABLE 2023**  
**RELACIÓN DE BIENES MUEBLES QUE COMPONEN SU PATRIMONIO**  
**Cuenta Pública al 31 de diciembre de 2023**

Código	Descripción del Bien	Valor en Libros
1241 121040111A111X00101101 0089	2 Punto de Acceso,Modelo TL-WA701ND,Marca TP-LINK,Serie 11170604408,11170604417	962.81
1241 121040111A111X00101101 0090	2 Computadora Portatil , disco duro de 500 gb.	25,220.90
1241 121040111A111X00101101 0091	4 Tarjeta Inalambrica Modelo DWA-525,Marca D-LINK,Serie PVEK1B5002888,PVEK1B5002899,PVEK1B5002890,PVEK1B5002901	1,229.60
1241 121040111A111X00101101 0092	1 Impresora Resolucion 1200 DPI	5,377.23
1241 121040111A111X00101101 0093	2PZAS.Unidad de respaldo de energia PSH 1200 LCD 1200-VA-720W.	3,642.40
1241 121040111A111X00101101 0094	28 Pzas.Nobreak 500, Marca PSH	20,879.76
1241 121040111A111X00101101 0097	1 Disco Duro lomega 1YB Portatil Ego Superspeed USB 3.0	2,586.80
1241 121040111A111X00101101 0098	4 Tarjeta Inalambrica	1,229.60
1241 121040111A111X00101101 0099	2 Interfaces Ethernet 10/100 Base-T	962.80
1241 121040111A111X00101101 0100	1 Impresora HP Laserjet Pro M1132	3,248.00
1241 121040111A111X00101101 0103	Switch HP V1905-24	12,261.78
1241 121040111A111X00101101 0104	12 pz.Faldon de Lamina Cal 22 Rollo y con Doble 145x35 cm	4,699.81
1241 121040111A111X00101101 0105	1Puerta de Madera Barnizada con Chapa/Llave	9,860.00
1241 121040111A111X00101101 0106	10 pzas.Librero Medio Abierto de 0.85x0.30x1.50 Modelo GNN1-ESP170613	19,488.00
1241 121040111A111X00101101 0109	1 Portatil Netbook Samsung N145	4,480.85
1241 121040111A111X00101101 0110	MESAS Y SILLAS	34,968.01
1241 121040111A111X00101101 0111	2 - Pantalla p/Micrófono (Antipooers) Mod.PS-6	1,100.00
1241 121040111A111X00101101 0112	35 - No break Marca Sola Basic	44,416.40
1241 121040111A111X00101101 0113	Impresora laser marca Lexmark	3,598.32
1241 121040111A111X00101201 0001	Juego de sala para cabañas	13,420.00
1241 121040111A111X00101201 0002	No break APC Pack RS BR 1000g.	6,627.08
1241 121040111A111X00101201 0003	Bienes informáticos para la sede de Oxchuc Chis.	623,255.76
1241 121040111A111X00101201 0005	Lampara para mesa metálica cuello flexible	2,172.68
1241 121040111A111X00101201 0006	Archivero de metal 4 gav 25"	6,524.34
1241 121040111A111X00101201 0007	Estantería inicial negro	2,678.12
1241 121040111A111X00101201 0008	Laptop CQ43	15,198.01
1241 121040111A111X00101201 0009	Laptop G4	79,301.99
1241 121040111A111X00101201 0010	Grabadora digital	3,097.99
1241 121040111A111X00101201 0011	Computadora Hp	36,896.56
1241 121040111A111X00101201 0014	Computadora portatil macbook	19,198.00
1241 121040111A111X00101201 0016	Mini displayport	26,066.10
1241 121040111A111X00101201 0018	Grabadora digital RCA	3,140.00
1241 121040111A111X00101201 0019	lector kindle dx	5,949.00
1241 121040111A111X00101201 0021	Tablet sony	8,332.90
1241 121040111A111X00101201 0022	Mobiliario Promep	16,421.00
1241 121040111A111X00101201 0024	Computadora y video PROMEP	35,531.00
1241 121040111A111X00101201 0025	Mobiliario para unidad de Yajalón Chis.	470,855.60
1241 121040111A111X00101201 0026	Mobiliario y Equipo Sedes	50,999.40
1241 121040111A111X00101201 0029	Bienes Informáticos	51,495.72
1241 121040111A111X00101201 0030	Impresora en color doble carta Hp	19,837.74
1241 121040111A111X00101201 0031	Binoculares	21,750.00

**SISTEMA CONTABLE 2023**  
**RELACIÓN DE BIENES MUEBLES QUE COMPONEN SU PATRIMONIO**  
**Cuenta Pública al 31 de diciembre de 2023**

Página 6 de 24

Hora: 03:34:46p. m.

Fecha: 06/03/2024

Código	Descripción del Bien	Valor en Libros
1241 121040111A111X00101201 0032	Impresora laser y TV sony	12,160.00
1241 121040111A111X00101201 0033	Ipad con adaptador, wifi de 32 GB	10,927.00
1241 121040111A111X00101201 0035	Librero alto 1.80, Mesa de 90cm., sillas color vino, locker 5 puertas	22,296.36
1241 121040111A111X00101201 0036	Báscula 120kg plataforma cucharon 120cu	1,843.14
1241 121040111A111X00101201 0037	Locker 2 puertas s/chapa 1.80x30x.30 beige marca AB-comercial	2,080.00
1241 121040111A111X00101201 0041	Libreros CDI	13,850.40
1241 121040111A111X00101201 0042	Estante CRMD 5 rep	2,657.78
1241 121040111A111X00101201 0043	Conjunto semiejecutivo	23,528.28
1241 121040111A111X00101201 0044	Butacas medianas	193,377.74
1241 121040111A111X00101201 0045	Sillas, sillones y mesas	92,094.66
1241 121040111A111X00101201 0047	Sillas y mesas	276,486.00
1241 121040111A111X00101201 0048	Sillas y pizarrón	201,951.36
1241 121040111A111X00101201 0053	Equipo informático	150,640.56
1241 121040111A111X00101201 0055	4 Libreros y archiveros	5,710.03
1241 121040111A111X00101201 0056	8 Mesas y 20 sillas	12,859.90
1241 121040111A111X00101201 0057	12 mesas trapezoidal	19,448.85
1241 121040111A111X00101301 0002	Butacas, Sillas Secretariales Libreros Mesas para sala de Juntas y Sillas de visita	928,120.21
1241 121040114A311X00102201 0008	5- Libreros 5 Entrepapeños Roble/Gris, Marca GCM, F: 6065008995	36,945.01
1241 121040114A311X00102201 0009	6- Archivero Vertical Metálico S-2500 4 Gavetas Oficio Color Negro 14119/14532, F: 04469	45,940.11
1241 1210401174711Z00101001 0001	28 - Mesas para restaurante de 16mm de 80X80	22,021.76
1241 1210401174711Z00101001 0002	112 - Sillas para restaurante	70,355.58
1241 1210401174711Z00101001 0003	20 - mesa para restaurante área exterior de 16mm de 60cms	15,729.83
1241 1210401174711Z00101001 0004	80 - Silla para restaurante para el área exterior	44,869.73
1241 1210401174711Z00101101 0001	Impresora B6500N	6,960.00
1241 1210401174711Z00101101 0002	4 Computadora Personal	52,793.22
1241 1210401174711Z00101301 0003	7 PIEZAS uap-pro unifi 802.11	37,260.00
1241 1210401174711Z00101301 0004	Impresora Epson modelo LQ-590 y Fusosr HP LASEJET COLOR 3600	16,219.12
1241 1210401174711Z00101301 0005	Impresora de Mtriz de Punto Dataproducts Modelo 1125	4,636.81
1241 1210401174711Z00101301 0006	4 Multifuncionales Laser Monocromatico Konica, Minolta Bizhum20	49,347.00
1241 1210401174711Z00101301 0007	Vitrina de Madera de Cedro, acabado color natural con poliuretano brillante de 1.00M y 2.05 m y tablero .45m	9,744.00
1241 1210401174711Z00101701 0001	Impresora térmica de ticket marca Ec Line Ec-5890X	1,914.00
1241 1210401174711Z00102001 0002	1 DVR 4 Megapixel Marca HIKVISION con 32 Canales TURBOHD	10,440.00
1241 121040117AY11Y00101001 0001	5 Pza de Archivos metálicos 4 gavetas color negro	23,400.00
1241 121040117AY11Y00101001 0002	1 Librero alto abierto de 1.80n modelo 512	3,950.00
1241 121040117AY11Y00101001 0003	1 Pza de Caja fuerte electrónico Digital C/ince	3,954.30
1241 121040117AY11Y00101301 0002	1 Impresora Multifuncional Inyección de Tinta Marca. DELL	2,961.48
1241 121040117AY11Y00101301 0003	Equipo de Computo y Tecnología de la Información	16,530.00
1241 121040117AY11Y00101301 0009	6 Mesas para Maestro 1.200mmx600mmx750mm	6,542.40
1241 121040117AY11Y00101301 0011	80 Mesas Trapezoidal para Alumnos con cubaierta de Polipropileno	71,270.40
1241 121040117AY11Y00101301 0012	80 Sillas Apilables con asiento-Respaldo	34,150.40
1241 121040117AY11Y00101301 0014	Escaner Scanjet 5590 hp cama plana 2400x2400 dpi	6,936.80



**SISTEMA CONTABLE 2023**  
**RELACIÓN DE BIENES MUEBLES QUE COMPONEN SU PATRIMONIO**  
**Cuenta Pública al 31 de diciembre de 2023**

Página 7 de 24

Hora: 03:34:46p. m.

Fecha: 06/03/2024

Código	Descripción del Bien	Valor en Libros
1241 121040117AY11Y00101301 0015	2 Controles de Asistencia, Biometrico, Numérico TPC-IP usb con Huella	5,011.20
1241 121040117AY11Y00101501 0001	2 - Impresoras Láser Brother	5,812.60
1241 121040117AY11Y00101501 0002	2 - Computadoras Portátiles HP Probook	40,626.36
1241 121040117AY11Y00101501 0003	4 - Computadoras de Escritorio Básicas DELL Optiplex Procesador Intel Core I5-4590	64,427.33
1241 121040117AY11Y00101501 0004	300 - Mesas Escolares Tubo de 1" cal 18 acabad9 electrostático (horneado) con cubierta plástica de 1.00 X 40 X 75.	311,035.03
1241 121040117AY11Y00101501 0005	300 - Sillas concha plástica, tubo de 1" acabado electrostático (horneado) concha de polipropileno de alta resistencia en color negro	179,120.08
1241 121040117AY11Y00101501 0006	13 - Pizarrones de lámina porcelanizada con bastidor metálico.	60,175.23
1241 121040117AY11Y00101501 0007	12 - Pantallas de proyección manuales	46,329.54
1241 121040117AY11Y00101501 0008	13 - Mesas rectangulares para maestro con cubierta de MDF CDE 16 mm.	17,610.44
1241 121040117AY11Y00101501 0009	53 - Sillas apilables tapizadas, estructura 1" cal. 18 acabado pintura electrostática	36,527.76
1241 121040117AY11Y00101501 0010	13 - Cestos de basurero con campana H67 40 X 28 cm.	21,852.53
1241 121040117AY11Y00101501 0011	65 - Butacas para audiovisual.	223,033.20
1241 121040117AY11Y00101501 0012	15 - Mesas dúplex de 1.80 X 60 x 75.	49,640.46
1241 121040117AY11Y00101501 0013	6 - Libreros para biblioteca sencillos H200 90 X 30 cm.	34,875.37
1241 121040117AY11Y00101501 0014	4 - Libreros de 5 entrepaños marca GCM	22,976.82
1241 121040117AY11Y00101501 0015	1 - Conjunto directivo Península 1.80 mt Peral/Negro marca GCM modelo GC8LSC1802P	17,836.07
1241 121040117AY11Y00101501 0016	30 - Sillas apilables tapizadas, estructura 1" cal. 18 acabado pintura electrostática	20,676.43
1241 121040117AY11Y00101501 0017	2 - Sillones ejecutivos R.A. Acojinado y tapizado en fina piel natural de primera calidad	6,112.64
1241 121040117AY11Y00101501 0018	8 - Sillas secretariales marca Offiho de 0.47 m de ancho X 1.03 m de alto X 0.44 m de fondo, modelo OHE-53	16,472.56
1241 121040117AY11Y00101501 0019	5 Panel de firma digital modelo TL460	27,840.00
1241 121040117AY11Y00101501 0020	1 - Reloj Chacador de asistencia	3,197.15
1241 121040117AY11Y00101501 0021	1 - Escritorio para maestro del laboratorio de idiomas básico con archivero maple 1.20 mts	3,743.09
1241 121040117AY11Y00101501 0022	1 - Silla para maestro del laboratorio de idiomas, apilable tapizado estructura 1" cal 18	689.20
1241 121040117AY11Y00101501 0023	1 - Escritorio para maestro del laboratorio de idiomas básico con archivero maple 1.20 mts	3,743.09
1241 121040117AY11Y00101501 0024	1 - Silla para maestro del centro de cómputo, aplicable tapizado, estructura 1" cal	689.20
1241 121040117AY11Y00101501 0025	30 - Mesas para computadora individual de 0.60 X 0.50 X 0.42 mts.	49,640.46
1241 121040117AY11Y00101501 0026	13 - Computadoras Marca Apple Modelo: IMAC 21.	446,947.83
1241 121040117AY11Y00101501 0027	5 - Computadoras de escritorio media marca HP, modelo Elite Desk 700 G1 SFF.	111,173.30
1241 121040117AY11Y00101501 0028	5 Impresoras de tarjetas PVC Datacard SP75 plus	472,700.00
1241 121040117AY11Y00101501 0029	Lector Biometrico modelo ZK 400	9,570.00
1241 121040117AY11Y00101501 0030	1 Switch Administrable cisco modelo SF200-24-24 puertos 10/100/1000 auto	3,277.00
1241 121040117AY11Y00101501 0031	2 Switch administrable cisco modelo SG200-50 48 puertos 10/100/1000 auto conmutables	24,615.20
1241 121040117AY11Y00101501 0032	1 Impresora Láser HP Laserjet pro 400 color M451DN	7,534.20
1241 121040117AY11Y00101501 0033	1 Impresora Láser Brother modelo HL-6180DW	6,236.16
1241 121040117AY11Y00101501 0034	2 Computadoras IMAC DE 21.5 "	51,237.20

**SISTEMA CONTABLE 2023**  
**RELACIÓN DE BIENES MUEBLES QUE COMPONEN SU PATRIMONIO**  
**Cuenta Pública al 31 de diciembre de 2023**

Código	Descripción del Bien	Valor en Libros
1241 121040117AY11Y00101501 0035	15 Computadoras de escritorio Lenovo modelo M93-SFF	231,420.00
1241 121040117AY11Y00101501 0036	3 Computadoras portatil Lenovo modelo THinkpad E440	45,170.40
1241 121040117AY11Y00101501 0037	1 Impresora de etiquetas Zebra modelo GC420T	6,148.00
1241 121040117AY11Y00101501 0038	6 - Archiveros metálicos marca Hiris de 4 gavetas de 46m de ancho X 4.32 de alto X 0.63m, modelo 14119.	37,872.03
1241 1210402153354W00601901 0006	5 modulo para 4 usuaruis de 24x120x110 fact 16256	42,174.93
1241 1210402159199W00101701 0002	1 Paquete de gas estacionario mod. 1757 CMS	18,235.00
1241 1210402159199W00101701 0003	1 Escritorio de un pedestal y 2 cajones	3,030.00
1241 1210402159199W00101701 0006	100 bancos giratorios tubular cromados	75,000.00
1241 1210402159199W00101901 0001	15 - Lap Tops Profesionales 15`6" Intel Core i5-7200U 2.5GHz F- 49	300,000.00
1241 1210402159199W00101901 0002	2 - Discos de almacenamiento para servidor F - 37	25,998.00
1241 1210402159199W00101901 0003	5 - No Break para servidor F- 37	82,500.00
1241 1210402159199W00101901 0004	2 - Lap Tops Profesionales 15.6" HD Intel Core i5-7200U F- 35	40,000.00
1241 1210402159199W00101901 0005	8 - Lap Tops MacBook de 13", Intel Core doble núcleo F- 36	247,200.00
1241 1210402159199W00101901 0006	4 - Lap Tops 15,6" HD Intel Core i5-7200U F- 44	80,000.00
1241 1210402159199W00101901 0007	8 - Impresoras laserjet, inalámbrico, Print/Scan/Copy/Fax F- 45	72,000.00
1241 1210402159199W00101901 0008	5 - Sacanner Dúplex, 600 x 600 DPI, Escaber Color, Escaneado Dúplex, USB 2.0. Negro F- 46	90,000.00
1241 1210402159199W00101901 0009	12- Computadoras de escritorio DELL OptiPlex 3060 F- 43	255,000.00
1241 1210402159199W00102001 0002	16 mesa para laboratorio de computo Fact. 2DD34A	160,000.00
1241 1210402159199W00102001 0003	12 Escritorios SKILL E-120 Negro con gavetas Facts. 05B0B6CA, 535262C1 y 3C37F66	86,400.00
1241 1210402159199W00102001 0005	4 Escritorios de oficina fact. D3250	25,600.00
1241 1210402159599W00101601 0002	Compra de Equipo de Medicna	48,150.00
1241 121040217A611W00101605 0002	Impresora Laser SAMSUNG SL-C480W/XAX Wirelles, FAC- 2968	5,000.00
1241 121040217A611W00101605 0003	Laptop Apple Macb Fact. LWCE105927 1	20,879.10
1241 121040217A611W00101605 0004	Laptop Apple Macb Fact. LWCE105927 2	20,879.10
1241 121040217A611W00101605 0005	Laptop Macbook Pro Fac. ICAHO149938	16,366.98
1241 121040217A611W00101605 0006	Tableta Acer B1-770-K4AQ, 1GB. 7 pulg	3,999.68
1241 121040217A611W00101605 0008	Mobiliario de cubiculo Fact. POSE/36491694	9,796.00
1241 121040217A611W00101605 0009	biodigestor 1300 lts	8,448.00
1241 121040217A611W00101605 0010	5 Mesas Redondas de 1200 mm de Diametro segun fact. A168	9,236.50
1241 121040217A611W00101605 0011	4 - Pantalla Led 48 Pulgadas F. A167	35,634.64
1241 121040217A611W00101605 0012	2 - Pantallas LED 55 Pulgadas Smartv F. A167	29,024.99
1241 2010012159113U07902301 0002	1 ESCALERA EXTRALARGA, FACTURA 1660	12,995.36
1241 2010012159113U07902301 0010	13 SWITCH ADMINISTRABLE 24 PUERTOS CON POE 10/100/1000 FACTURA 418	286,000.00
1241 221040114A311X00102201 0002	1 LAVADORA MARCA WHIRPOOL 22KG FACT A960	16,588.00
1241 221040114A311X00102201 0003	1 SECADORA FRONTAL 21KG MARCA WHIRPOOL, FACTURA A960	21,726.80
1241 2210402159499W00101801 0002	9 computadoras AMD E2-7110 1.8 Ghz S-110	67,023.00
1241 2210402159499W00101801 0003	1 computadora AMD E2-7110 1.8 Ghz S-110	7,451.00
1241 2210402159499W00101801 0004	5 Discos de almacenamiento par servidor S-110	20,000.00
1241 2210402159499W00101801 0005	1 Swich para Rack S-110	30,000.00
1241 2210402159499W00101801 0006	3 Impresoras Monocromáticas Estándar de red S-110	75,000.00

**SISTEMA CONTABLE 2023**  
**RELACIÓN DE BIENES MUEBLES QUE COMPONEN SU PATRIMONIO**  
**Cuenta Pública al 31 de diciembre de 2023**

Página 9 de 24

Hora: 03:34:46p. m.

Fecha: 06/03/2024

Código	Descripción del Bien	Valor en Libros
1241 2210402159499W00101801 0007 1	Router para red robusta S-110	30,000.00
1241 2210402159499W00101801 0008 3	Estaciones de Trabajo S-110	120,000.00
1241 2210402159499W00101801 0009 4	Laptop - Inter Core i5-7200U - Memoria 12 GB - Disco Duro 1TB S-110	80,000.00
1241 2210402159499W00101801 0010 5	Discos de almacenamiento para servidor S-110	20,000.00
1241 2210402159499W00101801 0011 1	Estación de Trabajo (equipo de escritorio profesional, diseño, audio, video: Intel, Xeon, 12 GB RAM) S-111	62,000.00
1241 2210402159499W00101801 0012 1	Sistema de Almacenamiento NAS 8TB, para Coor de Difusión (foto, video y audio)	30,000.00
1241 2210402159499W00101801 0013 30	Equipos de conectividad Inalámbricas Wifi S-111	150,000.00
1241 2210402159499W00101801 0014 2	Equipos de Administración de redes Router S-111	100,000.00
1241 2210402159499W00101801 0015 3	Impresoras y Fotocopiadoras Multifuncionales S-111	119,286.00
1241 2210402159499W00101801 0016 4	Lapto Inter Core i5-7200U Memoria de 8 GB Disco Duro de 1 TB S-111	76,052.00
1241 2210402159499W00101801 0017 6	Impresoras para servicios administrativos	90,300.00
1241 2210402159499W00101801 0018 4	Antenas Inalámbricas S-111	20,000.00
1241 2210402159499W00101901 0002 1	Macbook Air 13.3 N.S. : SFVFXKFNCJ1WK F- POSE/54629501	18,399.20
1241 2210402159499W00101901 0003 1	Macbook Air 13.3 N.S. : SFVFX9LU4J1WK F- POSE/54629501	18,399.20
1241 2210402159499W00101901 0004 1	Multifuncional HP PageWide Pro 477DW - 40ppm Negro/Color - USB 2.0	10,435.84
1241 2210402159499W00101901 0005 1	iMac2.3GHz modelo A1418 Intel dual Core i5 SPG F- LWJL 38536	24,676.00
1241 2210402159499W00102101 0002 2	Equipo multifuncional de inyección de tinta UNICH/PRODEP 1.1.1.1.2	17,600.00
1241 2210402159499W00102101 0003 2	Equipo multifuncional de inyección de tinta UNICH/PRODEP 1.2.2.1.2	15,800.00
1241 2210402159499W00102101 0004 4	Equipos multifuncional de inyección de tinta UNICH/PRODEP 2.1.1.1.2	28,900.00
1241 2210402159499W00102101 0005 4	Equipos multifuncional de inyección de tinta UNICH/PRODEP 2.1.1.2.2	28,000.00
1241 2210402159499W00102101 0006 8	Equipos multifuncional de inyección de tinta UNICH/PRODEP 3.1.1.1.3	67,496.00
1241 2210402159499W00102101 0007 4	Equipos multifuncional de inyección de tinta UNICH/PRODEP 4.1.2.1.2	29,800.00
1241 2210402159499W00102101 0008 50	Laptop procesador Intel Corei5,8GB RAM 512GB SSD, UNICH/PRODEP 1.2.2.2.1	2,100,000.00
1241 2210402159499W00102101 0009 40	Laptop procesador Intel Corei5,8GB RAM 512GB SSD, UNICH/PRODEP 2.1.2.2.1	956,000.00
1241 2210402159499W00102101 0010 4	Servidor 2.1ghz, 64GB, UNICH/PRODEP 2.1.2.1.1	620,000.00
1241 2210402159499W00102101 0011 2	Plotter a cuatro colores, UNICH/PRODEP 3.2.2.1.4	90,004.00
1241 2210402159499W00102101 0012 20	Escáners con Alimentador de Hojas y Cama Plana, UNICH/PRODEP 3.2.2.2.2	379,000.00
1241 2210402159499W00102101 0013 4	Videoprojector Powerlite, 3400 Lumenes UNICH/PRODEP 1.2.2.2.2	56,000.00
1241 2210402159499W00102101 0014 4	Videoprojector Logitech Meetup, UNICH/PRODEP 1.2.2.2.9	144,000.00
1241 2210402159499W00102101 0015 10	cámaras para teleconferencias MetUP, UNICH/PRODEP 3.2.1.1.5	400,000.00
1241 2210402159599W00102001 0002 1	Estufa fact. ADG108	9,000.00
1241 3010012159113U07902301 0002 4	COMPUTADORAS DE ESCRITORIO PROCESADOR INTERL CORE I5-10500, RAM DDR4 16GB, DISCO DURO 1TB, FACTURA 10353	79,981.44
1241 3010012159113U07902301 0003 2	COMPUTADORAS DE ESCRITORIO PROCESADOR INTERL CORE I5-10500, RAM DDR4 16GB, DISCO DURO 1TB, FACTURA 10354	39,990.72
1241 3010012159113U07902301 0004 30	COMPUTADORAS DE ESCRITORIO PROCESADOR INTEL CORE I7-12700 MEMORIA RAM DDR4 DE 16 GB DISCO DURO DE 512GB FACTURA 420	1,050,000.00
1241 3010012159113U07902301 0005 3	COMPUTADORAS DE ESCRITORIO IDEA CENTRE AIO 24LT6 ALL IN-ONE 23.8" INTEL CORE I7-1165G7 2.8 GHZ 1TB + 256GB SSD WINDOWS 11 HOME 6 BIT NEGRO FACTURA 421	105,000.00
1241 3010012159113U07902301 0006 2	IMPRESORAS DE ALTA CAPACIDAD PARA IMPRIMIR A DOBLE CARA FACTURA 423	30,000.00

**SISTEMA CONTABLE 2023**  
**RELACIÓN DE BIENES MUEBLES QUE COMPONEN SU PATRIMONIO**  
**Cuenta Pública al 31 de diciembre de 2023**

Página 10 de 24

Hora: 03:34:46p. m.

Fecha: 06/03/2024

Código	Descripción del Bien	Valor en Libros
1241 3010012159113U07902301 0007	6 MONITOR GAMER G5 32 CG510 QHD 165HZ 1M FREESYNC FACTURA 424	48,000.00
1241 3010012159113U07902301 0008	40 COMPUTADORAS DE ESCRITORIO PROCESADOR INTEL CORE I7-12700 MEMORIA RAM DDR4 DE 16GB DISCO DURO DE 512 GB SSD FACTURA 419	1,400,000.00
1241 3010012159113U07902301 0009	40 COMPUTADORAS DE ESCRITORIO PROCESADOR INTEL CORE I7-12700 MEMORIA RAM DDR4 DE 16GB DISCO DURO DE 512 GB SSD FACTURA 422	1,400,000.00
1241 3010012159413S24702301 0002	60 COMPUTADORA PORTATIL THINKBOOK14 6TA GEN ARCTIC- GREY AMD, 8 GB DDR4, 512 GB SSD, F-386	1,319,443.39
1241 3010012159413S24702301 0004	25, ESCANER EPSON WORKFORCE ES-400-35PPM-USB-DUPLEX, F-388	549,768.08
1241 3010012159413S24702301 0005	2 IMPRESORAS DE CREDENCIALES ZEBRA ZC300, TRANSFERENCIA TERMICA, 2 CARAS, 300X300DPI, USB 2.0, ETHERNET, NEGRO/PLATA, F-389	89,981.43
1241 3010012159413S24702301 0006	4 COMPUTADORAS DE ESCRITORIO THINKCENTRE M70Q GEN 3 MOD. 11T3CTO1WW, F 390	79,962.88
1241 3010012159413S24702301 0007	1 ROUTER GIGABIT ETHERNET CLOUD CORE, ALAMBRICO, 12X RJ-45, 4X SFP, 36 NUCLEOS, 4GB, F-391	34,990.72
1241 3010012159413S24702301 0008	1 CONMUTADOR GRANDSTREAM IP UCM6308, 3000 USUARIOS, 8FXO, 8FXS, F-392	29,990.72
1241 3010012159413S24702301 0009	12 COMPUTADORA PORTATIL THINKBOOK14 6TA GEN ARCTIC-GREY (AMD), 8 GB DDR4. 512 GB SSD, F-393	263,888.68
1241 321040111A111X00100501 0001	1 Modulo de Computación Sistema Escolar Software	113,500.00
1241 321040111A111X00100501 0002	1 Modulo de Computación Rec. Humanos (Software)	113,500.00
1241 321040111A111X00100501 0003	1 Modulo Computación financieros	113,850.00
1241 321040111A111X00100501 0004	1 Computadora Power GS Dual 2.3 GHZ	63,825.00
1241 321040111A111X00100501 0005	1 Microsoft office 2003 profesional académico	45,540.00
1241 321040111A111X00100501 0006	14 Computadoras DELL Optiplex GX 620	231,840.00
1241 321040111A111X00100501 0007	1 Servidor DELL Poweredge 2850	66,700.00
1241 321040111A111X00100501 0008	Rack para servidor Intelligent	19,297.00
1241 321040111A111X00100501 0009	1 Computadora portatil DELL Latuitud D410	24,644.50
1241 321040111A111X00100501 0010	17 Computadoras portatil DELL Latuitud D510	371,254.50
1241 321040111A111X00100501 0011	1 Impresora Laser ML 7110 17PPM 600*60000 DPI 8 BM	1,649.01
1241 321040111A111X00100601 0003	Microsoft Office 2004 Español	5,175.00
1241 321040111A111X00100601 0004	Switch	92,575.00
1241 321040111A111X00100601 0006	Puntos de Acceso 3 3COM	12,075.00
1241 321040111A111X00100601 0007	Unidad de respaldo de energía	33,637.50
1241 321040111A111X00100601 0008	Tarjeta de Red Inalambrica	20,930.00
1241 321040111A111X00100601 0009	No Break Smart centra plus 500	80,672.50
1241 321040111A111X00100601 0011	Estación de Trabajo sun modelo ultra 20	1,087,325.00
1241 321040111A111X00100601 0012	Computadora Portatil Marca Acer 4670	279,450.00
1241 321040111A111X00100601 0013	Linksys	177,963.77
1241 321040111A111X00100601 0014	Programa Control Acceso de entradas	23,575.00
1241 321040111A111X00100601 0015	Servidor Sunfire X4100	104,650.00
1241 321040111A111X00100601 0016	Antena para acceso inalambrico linksys WM9300N	71,300.00
1241 321040111A111X00100701 0001	Kit de cinta color YMCKT, INC, rodillo tarjeta de limpieza	17,250.00
1241 321040111A111X00100701 0002	Switch para montar en rack marca 3 con modelo baseline de 16 ptos. 10/100/1000	8,050.00
1241 321040111A111X00100701 0003	Memoria USB micro Cruzer	1,499.00
1241 321040111A111X00100701 0006	1 Servidor de comunicaciones multimedia marca Alcatel Omnipcx office avance	54,932.02

**SISTEMA CONTABLE 2023**  
**RELACIÓN DE BIENES MUEBLES QUE COMPONEN SU PATRIMONIO**  
**Cuenta Pública al 31 de diciembre de 2023**

Página 11 de 24

Hora: 03:34:46p. m.

Fecha: 06/03/2024

Código	Descripción del Bien	Valor en Libros
1241 321040111A111X00100701 0007	1 Terminal biostation c/lector de huella optico y pantalla LCD	18,975.00
1241 321040111A111X00100701 0008	Est. Computrekker plus aw black	1,744.55
1241 321040111A111X00100701 0009	1 Est. Computrekker	1,676.70
1241 321040111A111X00101001 0001	Memoria USB DE 32 GB Kinston	1,150.00
1241 321040111A111X00101001 0002	Unidad de respaldo de energía Marca Chicago Digital Power Modelo UP011-3AX	27,711.30
1241 321040111A111X00101101 0001	3 Computadoras Portatil Sony vpc-s131GL/B	61,642.46
1241 321040111A111X00101101 0002	Officeproplus ALNG LICSAKPMVL CAMPUS NPTE 79O-03772	57,315.60
1241 321040111A111X00101101 0003	Computadora Personal HP Compaq 8200 Elite Convertible Minitower Business PC	389,732.16
1241 321040111A111X00101101 0004	3 Switch HP V1905-24	12,261.78
1241 321040111A111X00101101 0005	1 Imperesora Laser Color Marca Xerox Modelo Phaser 6280N	9,860.00
1241 321040111A111X00101101 0006	1Impersora Laser Marca Xerox Modelo Phaser 34350DN	4,811.39
1241 321040111A111X00101101 0007	PROCESADOR INTEL COREL	46,543.84
1241 321040117AY11Y00101401 0002	Archivero metal 4 gabetas, 46cm X 132cm. X 63CM.	100,335.19
1241 321040117AY11Y00101401 0003	Librero 81cm. X 36cm. X 182cm. 5 entrepaños.	83,448.49
1241 321040117AY11Y00101401 0004	Silla operativa respaldo tapizado en malla color negro.	26,384.20
1241 321040117AY11Y00101401 0005	Mesa PC. 95cm. X45 cm. con base para NO BREAK.	66,842.16
1241 321040117AY11Y00101401 0006	Computadora de escritorio modelo M93 Procesador INTEL-CORE I5-4570, Memoria RAM 6 GB.	1,240,620.00
1241 321040117AY11Y00101401 0007	Computadora de escritorio LENOVO M93P Memoria RAM 8 GB.	381,756.00
1241 321040117AY11Y00101401 0008	SWICH HP V-1910-48 G.	74,506.80
1241 321040117AY11Y00101401 0010	ACCES POINT HP MSM410 WW.	97,370.40
1241 321040117AY11Y00101401 0011	Impresora Laser Monocromatica OKIDATA MPS-62442301.	179,887.00
1241 321040117AY11Y00101401 0012	Computadora de Escritorio APPLE IMAC 27" ME-088E/A Memoria RAM 8 GB.	45,785.20
1241 321040117AY11Y00101401 0013	Computadora Portatil Media Modelo THINKPAD L440 Memoria RAM 6 GB.	40,797.20
1241 321040117AY11Y00101401 0014	Proyector BENQ SX912 9H J8877 26L.	80,167.60
1241 321040117AY11Y00101401 0015	NO BREAK CDP UPO11-3 RT 3000 VA 2700 WATTS.	50,135.20
1241 3210402159299W00101701 0002	3 Equipos de compugto de escritorio	39,801.00
1241 3210402159599W00102001 0002	1 Impresora Factura 565	15,000.00
1241 3210402159599W00102001 0003	1 Lap top profesional 565	25,000.00
1241 3210402159599W00102001 0004	46 PC DELL OPTIPLEX 7080 Fact. 580554	1,610,000.00
1241 3210402159599W00102001 0005	1 Impresora Brother laser HL-L6200DW Fact. 580554	15,000.00
1241 3210402159599W00102001 0006	46 No break Ghia 6 contactos Fact. 580554	138,000.00
1241 3210402159599W00102001 0007	32 PC DELL OPTIPLEX 7080 Fact. 2DD34A	1,120,000.00
1241 3210402159599W00102001 0009	3 Switch UBIQUITI EDGE Fact. 2DD34A	60,000.00
1241 3210402159599W00102001 0010	3 Impresoras de tarjetas PVC Facts. 05B0B6CA, 535262C1 y 3C37F66	45,000.00
1241 3210402159599W00102001 0011	12 Computadora portatil ejecutiva INTEL CORE i5 Facts. 05B0B6CA, 535262C1 y 3C37F66	300,000.00
1241 3210402159599W00102001 0013	2 Laptop Profesionales Fact. D3243	50,000.00
1241 3210402159599W00102001 0014	1 Computadora de escritorio MAC fact. D3250	54,000.00
1241 3210402159599W00102001 0015	1 Impresora de gafetes fact. D3250	15,000.00
1241 3210402159599W00102001 0016	2 Impresora epson fact. D3250	29,000.00
1241 3210402159599W00102001 0017	2 Laptop mac fact. D3250	84,000.00
1241 3210402159599W00102001 0018	Equipo Firewall seguridad adminitrativa Equipo de conectividad F- c0103cc9	219,000.00

**SISTEMA CONTABLE 2023**  
**RELACIÓN DE BIENES MUEBLES QUE COMPONEN SU PATRIMONIO**  
**Cuenta Pública al 31 de diciembre de 2023**

Página 12 de 24

Hora: 03:34:46p. m.

Fecha: 06/03/2024

Código	Descripción del Bien	Valor en Libros
1241 3210402174711Z00102001 0002	1 Computadora notebook F- IWAMI159934 (PRODEP 2019)	7,000.00
1241 3210402174711Z00102001 0003	MB AIR 13.3 SG/1.6 GHZ/8GB/SFVZKG32LYWG F- FCBF838643 (PRODEP 2019)	26,999.00
1241 3210402174711Z00102001 0004	LAPTOP YOGA5 F- ICAHO337075 (PRODEP 2019)	9,999.00
1241 3210402174711Z00102001 0005	Impresora Multi Brother MFC-J6930DW BSP F-POSE/62173314	6,998.00
1241 3210402174711Z00102001 0006	Laptop 2 en 1 HP 15-DQ0001LA N.S: 8CG9221GLB, F-POSE/62173314	16,398.00
1241 901001114A311X00102301 0002	1 - Reloj checador oxchuc	9,000.00
1241 9210401152851C00100501 0001	2 Consolas Peavey MP 600	7,200.00
1241 9210401152851C00100601 0001	Monitores LCD de 17" marca viewsonic va 702	196,420.00
1241 9210401152851C00100701 0001	Nicho de Bandera	5,750.00
1241 9210401152851C00100701 0002	20 - Mesas Trapezoidal cubierta polipropileno	12,880.00
1241 9210401152851C00100701 0003	10 - Mesas para Maestros (1200 MMX750MM)	6,210.00
1241 9210401152851C00100701 0004	380 - Mesas trapezoidal para alumno de polipropileno (altura 750 mm)	205,390.00
1241 9210401152851C00100701 0005	64 - Butacas modelo audi roma tapizado color avellana	102,304.00
1241 9210401152851C00100701 0006	60 - Mesas para computadora de 800X1000MM	119,025.00
1241 9210401152851C00100701 0007	380 - Sillas especiales capfce apilable	70,747.51
1241 9210401152851C00100701 0008	30 - Mesas trapezoidales para alumnos	19,320.00
1241 9210401152851C00100901 0001	Mesas Blancas de Plástico	2,478.00
1241 9210401152851C00100901 0002	Frigobar de medicamentos	7,796.00
1241 921040117AY11Y00101101 0001	1 Cafetera percoladora Autom 55 tazas	2,358.50
1241 921040117AY11Y00101401 0001	Computadora todo en uno, marca LENOVO THINKCENTER.	128,031.17
1241 921040117AY11Y00101401 0002	Monitores de referencia activo de 2 vías.	8,855.73
1241 921040117AY11Y00101401 0003	Módulo de recepción de 1.40 IZQ.	45,878.00
1241 921040117AY11Y00101401 0004	Sillón STATUS 3 Plazas.	10,353.00
1241 921040117AY11Y00101401 0005	Silla de visita fija apilable.	9,316.20
1241 921040117AY11Y00101401 0006	Escritorio para computadora, mesa multiusos.	4,207.32
1241 921040117AY11Y00101401 0007	Mesa de junta ejecutiva 237.5 X 119 X 75 cm.	39,391.28
1241 921040117AY11Y00101401 0008	Silla de visita tubular.	27,144.00
1241 921040117AY11Y00101401 0009	Mesa de PC módulo de 4 escritorios.	72,193.76
1241 921040117AY11Y00101401 0010	Modulo conjunto ejecutivo peninsular.	79,814.96
1241 921040117AY11Y00101401 0011	Sillón gerencial leo con descansa brazos.	11,484.00
1241 921040117AY11Y00101401 0012	Silla de visita oval.	15,607.80
1241 921040117AY11Y00101401 0013	Sillón gerencial con descansa brazaos 26".	2,871.00
1241 921040117AY11Y00101401 0014	Silla de visita de 5/8" X1 1/8"	1,357.20
1241 921040117AY11Y00101401 0015	Conjunto ejecutivo de 180 X 60 CM.	20,187.48
1241 921040117AY11Y00101401 0016	Silla de visita 5/8" X 1 1/8" CAL. 18.	27,144.00
1241 921040117AY11Y00101401 0017	Módulo de 4 escritorios.	180,484.40
1241 921040117AY11Y00101401 0018	Sofá de recepción 3 plazas.	8,607.20
1241 921040117AY11Y00101401 0019	Sofá de recepción 1 plaza.	5,131.84
1241 921040117AY11Y00101401 0020	Sillón gerencial tipo ARIES.	1,959.24
1241 921040117AY11Y00101401 0021	Módulo de recepción recta 140 cm. izq.	29,023.20
1241 921040117AY11Y00101401 0022	Silla estructura tubular.	1,357.20
1241 921040117AY11Y00101401 0023	Sillón ejecutivo tipo ARCE.	2,940.60

**SISTEMA CONTABLE 2023**  
**RELACIÓN DE BIENES MUEBLES QUE COMPONEN SU PATRIMONIO**  
**Cuenta Pública al 31 de diciembre de 2023**

Página 13 de 24

Hora: 03:34:46p. m.

Fecha: 06/03/2024

Código	Descripción del Bien	Valor en Libros
1241 921040117AY11Y00101401 0024	Conjunto Ejecutivo Peninsular	20,232.14
1241 921040117AY11Y00101401 0025	Sillón Gerencial con Base de 26"	34,452.00
1241 921040117AY11Y00101401 0026	Mesa de Juntas Modular ENZZO 10 Personas	12,660.24
1241 921040117AY11Y00101401 0027	Sillón Gerencial con Base tipo Trineo Cromado	8,839.20
1241 921040117AY11Y00101401 0028	Conjunto Directivo Recto de 1.80 Mts. Con Pedestal	24,625.06
1241 921040117AY11Y00101401 0029	Sillón Ejecutivo Tapizado en Piel, Poliuretano	5,851.62
1241 921040117AY11Y00101401 0030	Mesa de Centro con Cristal de 9mm	8,897.20
1241 921040117AY11Y00101401 0031	Sofá de Recepción de 2 Plazas Tapizado en tela o tacto piel	14,810.88
1241 921040117AY11Y00101401 0032	Librero para Biblioteca doble H200 90 X 58 Entrepañó Cal. 20	19,836.00
1241 921040117AY11Y00101401 0033	Librero para Biblioteca doble H200 90 X 30 Entrepañó Cal. 20	19,140.00
1241 921040117AY11Y00101401 0034	Mesa de Junta Ejecutiva Frente 237.5	24,335.64
1241 921040117AY11Y00101401 0035	Sillón Gerencial Tauro Base Poliamida Negra .66 cm	52,826.40
1241 921040117AY11Y00101401 0036	Sillón de 2 Plazas con casco Fabricado en madera de pino de primera	10,440.00
1241 921040117AY11Y00101401 0037	Mesa de Juntas Gerencial, Medidas: FR= 1.50	66,502.80
1241 921040117AY11Y00101401 0038	Cocina integral Compacto-Lucer-135	18,076.98
1241 921040117AY11Y00101401 0039	Sillón Secretarial Operativo con respaldo medio giratorio	2,731.80
1241 921040117AY11Y00101401 0040	Anaqueles tipo Esqueleto Entrepañó CAL: 20 y Postes CAL: 14	5,979.80
1241 921040117AY11Y00101401 0041	Sillón Secretarial respaldo tapizado	2,312.46
1241 9210402159199W00101701 0002	2 podadoras 5521p	20,658.00
1241 9210402159199W00101701 0003	2 desbrozadora poulan P2500	5,750.00
1241 9210402159199W00101701 0004	2 cortazetos desbrozadora	18,299.98
1241 9210402159599W00101601 0002	Equipo de Laboratorio de Medicina y Desarrollo Sustentable; Cabañas de Estancias	44,500.00
1241 921040217A611W00101805 0001	33 - Computadoras de escritorio marca DELL inspiron 3647 Intel core i5	566,499.60
1241 921040217A611W00101805 0002	2 - Impresora Multifuncional Marca Hp resolución de 1200 x 1200	30,000.24
1242	Mobiliario y Equipo Educativo y Recreativo	20,121,309.16
1242 101001114A311X00102301 0002	1 SISTEMA INALAMBRICO SHURE SM58	9,120.00
1242 1010012159113U07902301 0002	2 YOLOBOX PRO FACTURA 61	59,990.72
1242 1010012159113U07902301 0003	2 LIVE SWITCHER FIJO ATEM MINI PRO, FACTURA 59	55,990.72
1242 1010012159113U07902301 0004	2 ATEM STREAMING BRIDGE, FACTURA 60	16,990.73
1242 1010012159413S24702301 0002	5 - Pantallas planas LG SMART LED AI THINQ 55", 4K ULTRA HD, NEGRAS F-10374	74,959.37
1242 1010012159413S24702301 0005	25 PROYECTORES PORTATILES ACER ASSENTIAL X1228H DLP, XGA1024, X768, 4500 LUMENES3D, NEGRO, F-10350	299,797.07
1242 1010012159413S24702301 0006	50 PROYECTORES PORTATILES ACER ASSENTIAL X1228H DLP, XGA1024, X768, 4500 LUMENES3D, NEGRO, F-349	599,594.13
1242 1010012159413S24702301 0007	2 - Estuche de iluminación SL60IID F-46	43,983.77
1242 1010012159413S24702301 0015	2 - Camaras fotograficas Canon T100 F-54	29,983.75
1242 1010012159413S24702301 0016	1 - Videocamara profesional Ordro AC5 F-55	27,991.88
1242 1010012159413S24702301 0017	3 - Camara de videoconferencia Poly F-56	119,975.64
1242 121040111A111X00100501 0016	1 Pizarron corcho de 2.40*1.20	1,506.50
1242 121040111A111X00100501 0023	5 Rotafolios Bco sencillo telescopio	3,808.80
1242 121040111A111X00100501 0027	3 Cañon protector digital HP VP6321	70,725.00
1242 121040111A111X00100501 0034	4 TV de 29" Pantallaplana marca panasonic	17,996.00

**SISTEMA CONTABLE 2023**  
**RELACIÓN DE BIENES MUEBLES QUE COMPONEN SU PATRIMONIO**  
**Cuenta Pública al 31 de diciembre de 2023**

Página 14 de 24

Hora: 03:34:46p. m.

Fecha: 06/03/2024

Código	Descripción del Bien	Valor en Libros
1242 121040111A111X00100501 0036	2 Bafles Yamaha RB 15	4,800.00
1242 121040111A111X00100501 0037	2 Bafles JBE	6,696.00
1242 121040111A111X00100501 0038	1 Sistema de sonido passfort fender 60-1002-003	8,406.00
1242 121040111A111X00100501 0039	5 Proyectores 1612 un lente una lampara	13,028.64
1242 121040111A111X00100501 0040	1 proyector 1612 un lente una lampara	2,375.81
1242 121040111A111X00100501 0041	3 Proyectores 1612 un lente una lampara	7,127.42
1242 121040111A111X00100501 0044	1 Camara digital Sony	10,999.00
1242 121040111A111X00100501 0045	1 Video digital Sony	23,747.60
1242 121040111A111X00100501 0046	4 DVD	5,996.00
1242 121040111A111X00100501 0047	Camara digital Photosmart 3.2 MP 16 MB	6,258.00
1242 121040111A111X00100601 0024	Cañones	241,615.00
1242 121040111A111X00100601 0030	Camara Fotograficas Digitales	50,579.00
1242 121040111A111X00100701 0010	Mezclador temporizador M - Helvex	1,800.00
1242 121040111A111X00100701 0035	Paquete de 1000 tarjetas de PVC blancas de 3.30ml	3,392.50
1242 121040111A111X00100701 0037	Camara Web para fotocredencializar	1,897.50
1242 121040111A111X00100701 0038	pad de firmas	6,095.00
1242 121040111A111X00100701 0040	Hard Dish 80 GB sata 7200 RPM	4,255.00
1242 121040111A111X00100701 0042	Bocina de cable Cat. 5E, 305 MT cable UTP, cubierta PVC	1,753.75
1242 121040111A111X00100701 0050	1 Montapie	1,650.79
1242 121040111A111X00100701 0051	Migrofono shure sm 58 beta	3,680.00
1242 121040111A111X00100701 0052	Migrofono audifono marca digitech	1,794.00
1242 121040111A111X00100701 0054	2 Reproductores de DVD 207708	5,795.98
1242 121040111A111X00100701 0055	Videocamara Dig GL2 Canon	30,999.00
1242 121040111A111X00100701 0056	Videocamara Dig GL2 Canon	29,139.00
1242 121040111A111X00100701 0057	4 Pizarrones Blancos	5,980.00
1242 121040111A111X00100701 0058	Microtrack 24/96 Grabadora Prodigita Portatil	6,213.00
1242 121040111A111X00100801 0004	Migrofonos	2,589.57
1242 121040111A111X00100901 0001	Televisiòn LCD toshiba	49,874.50
1242 121040111A111X00100901 0003	Bancas coloniales para andadores	29,497.50
1242 121040111A111X00100901 0007	Multifon Fax HP	1,518.40
1242 121040111A111X00100901 0009	Camara canon G10	9,297.01
1242 121040111A111X00100901 0010	Gradadoras	2,000.00
1242 121040111A111X00100901 0012	Equipo de Sonido	36,360.00
1242 121040111A111X00100901 0013	Acordeon	4,350.00
1242 121040111A111X00100901 0018	Videoprojector powerlite 58, SVGA 2500	44,160.00
1242 121040111A111X00100901 0019	1 Camara handycam sony minidv modelo DCR-HC52	20,700.00
1242 121040111A111X00100901 0020	Un cabezal manfroto y tripie manfrotto 475b	12,880.00
1242 121040111A111X00101001 0012	2 Migrofonos Shure	4,920.00
1242 121040111A111X00101001 0013	1 Grabadora Digital	1,899.99
1242 121040111A111X00101001 0015	1 Grabadora Digit	1,899.99
1242 121040111A111X00101001 0019	Rack estandar de 19" Marca Derrant, Modelo Rack7.	13,527.65
1242 121040111A111X00101001 0021	Swich Marca Cisco Modelo 2960-8TC-S	9,281.09



**SISTEMA CONTABLE 2023**  
**RELACIÓN DE BIENES MUEBLES QUE COMPONEN SU PATRIMONIO**  
**Cuenta Pública al 31 de diciembre de 2023**

Página 15 de 24

Hora: 03:34:46p. m.

Fecha: 06/03/2024

Código	Descripción del Bien	Valor en Libros
1242 121040111A111X00101001 0023	Equipo procesador der audio Marca BIAMP modelo NEXIA VC	103,365.98
1242 121040111A111X00101001 0024	Equipo amplificador de potencia de 2 canales de audio marca BIAMP modelo CPA650	11,673.95
1242 121040111A111X00101001 0025	Microfonos de escritorio marca SHURE modelo MX418/S	31,446.58
1242 121040111A111X00101001 0028	Sistema procesador y de control marca Creston, modelo CP2E	41,465.65
1242 121040111A111X00101001 0029	Equipo de video conferencias marca LIFESIZE, modelo ROOM	787,162.63
1242 121040111A111X00101001 0030	4 Bocinas para techo marca speakercraft, modelo WH6-1RT	21,268.10
1242 121040111A111X00101001 0031	Camara de video marca Sony modelo DCR-SR68-SILVER	5,336.00
1242 121040111A111X00101001 0032	Camara de documentos marca Cannon Modelo RE455X	28,820.18
1242 121040111A111X00101001 0033	Punto de acceso inalámbrico marca Ubiquit, modelo Nano Station Loco 2	1,740.00
1242 121040111A111X00101001 0035	Videogradora combo DVD/RW marca Toshiba, modelo DVR-670	4,060.00
1242 121040111A111X00101001 0036	Unidad de respaldo de energía, marca CDP modelo Smart1108	6,400.30
1242 121040111A111X00101001 0037	Dispositivo para acceso de servicios de voz, datos, video y corriente electrica marca Extrón	46,446.25
1242 121040111A111X00101101 0001	Tripie Manfrotto 028B TRIMAN NEGRO	20,149.20
1242 121040111A111X00101101 0002	Cabeza Manfrotto 808	10,022.40
1242 121040111A111X00101101 0003	Swither de Video Switchable a HD-SD OR DVI-D	31,197.99
1242 121040111A111X00101101 0004	HDMI TO HD-SD-SDI Converter	48,425.02
1242 121040111A111X00101101 0005	HD-SD-SDI TO HDMI Converter	27,517.77
1242 121040111A111X00101101 0006	Lote de Cables Coaxiales, Cables HDMI, Conectores y Materiales diversos para inst. switcher de video	52,772.36
1242 121040111A111X00101101 0007	Soluciones Integrales y Desarrollos Empresariales de chis.SA de CV	113,339.52
1242 121040111A111X00101101 0008	Soporte de Pantallas LCD	5,160.00
1242 121040111A111X00101101 0009	Tarjeta Matrox MT-MX02MAX	62,161.80
1242 121040111A111X00101101 0010	MX02 Mini Max Calidad Broadcast MTMX02MINIMAXD	89,824.92
1242 121040111A111X00101101 0011	Mezcladora Amplificada Yamaha 21vtcqo01	6,100.00
1242 121040111A111X00101101 0012	Stand p/Bafle Konin & Meyer	1,200.00
1242 121040111A111X00101101 0013	Pedestal p/Microfono Hercules	660.00
1242 121040111A111X00101101 0014	Cable p/Microfono Super Flex	520.00
1242 121040111A111X00101101 0015	Conecto Proel Canon Macho	92.00
1242 121040111A111X00101101 0016	Conector Proel Canon Hembra	92.00
1242 121040111A111X00101101 0017	Cable p/ Bocina Super Flex	480.00
1242 121040111A111X00101101 0018	Plug Jumbo	200.00
1242 121040111A111X00101101 0019	3 Pizarrones de corcho	1,942.71
1242 121040111A111X00101101 0020	2 Microfonos Lavacier Inhalambrico Marca Shure Mod. 75x14/WC93	13,090.00
1242 121040111A111X00101101 0021	3 Microfonos de Mano Shure Mod. PG58XLR	2,445.00
1242 121040111A111X00101101 0022	2 Cables para Microfono de 6mts. de Canon Hembra a Miniplus	320.00
1242 121040111A111X00101101 0024	2 Pedestal de Mesa Metalico Mod. DS-7200B	350.00
1242 121040111A111X00101101 0025	2 Pedestales Boom Uso Rudo Mod. MS-631B	1,260.00
1242 121040111A111X00101101 0026	4 pzas.Bateria Canon LP-E5 Rebel Til,Rebel XSI, Rebel XS	3,735.20
1242 121040111A111X00101101 0027	5 Filtro Canon 58 MM Regular PROTECTOR	3,886.00
1242 121040111A111X00101101 0028	1 dOLICA 67 Video	22,562.00
1242 121040111A111X00101101 0029	2 Dolica 68 Tripo de Prolie Alineacion de Aluminio	9,048.00
1242 121040111A111X00101101 0030	1 Maleta Canon 2400	754.00

**SISTEMA CONTABLE 2023**  
**RELACIÓN DE BIENES MUEBLES QUE COMPONEN SU PATRIMONIO**  
**Cuenta Pública al 31 de diciembre de 2023**

Página 16 de 24

Hora: 03:34:46p. m.

Fecha: 06/03/2024

Código	Descripción del Bien	Valor en Libros
1242 121040111A111X00101101 0031	1 pz. Mesa Juntas 28MM Sop Rec Eliptica	7,927.25
1242 121040111A111X00101101 0032	3pz. Mesa Juntas 28 MM Sop Rec Modulable con Curvas	34,542.94
1242 121040111A111X00101101 0033	8 Cableado Estructurado de 51 Nodos Marca Panduit (Yajalón)	135,700.00
1242 121040111A111X00101101 0034	8 Cableado Estructurado de 51 Nodos Marca Panduit (Oxchuc)	130,224.08
1242 121040111A111X00101101 0037	Acervo Bibliográfico	64,131.89
1242 121040111A111X00101101 0038	Acervo Bibliográfico para la Universidad	37,947.55
1242 121040111A111X00101101 0039	1 - Video Cámara Sony Handycam M Stick Duo/sd 50x/face det/negra	4,808.21
1242 121040111A111X00101101 0040	1 - Video Cámara Sony Handycam M Stick Duo/SD	4,808.21
1242 121040111A111X00101101 0041	4 - Cámara Sony Cybershot DSC-S1900	5,037.20
1242 121040111A111X00101101 0042	1 - Camara Sony Cybershot DSC-S3000	2,556.65
1242 121040111A111X00101101 0043	1 - Cámara Digital Fine Pix HS10	9,941.20
1242 121040111A111X00101101 0044	2 - Cámara Digital Canon EOS R2	30,400.00
1242 121040111A111X00101101 0045	6 - Micrograbadora Sony ICD BX800	5,994.03
1242 121040111A111X00101101 0046	Video Proyector Epson Powerlite	45,212.16
1242 121040111A111X00101101 0047	1 - Cámara Sony Cybershot DSC W530	3,480.00
1242 121040111A111X00101101 0048	1 - Cámara Digital Sony CIBERSHOT DSC-S3000	2,041.23
1242 121040111A111X00101101 0049	1 - Pizarrón de Corcho Marco Alum. 90x120 Esco.	689.04
1242 121040111A111X00101101 0050	1 - Video Cámara Sony Handycam HDR-XR160	15,200.00
1242 121040111A111X00101101 0051	2 - Pzas, Video proyector Vivitek D825EX	15,033.61
1242 121040111A111X00101101 0052	1 - Video Proyector Benq MS510	9,151.24
1242 121040111A111X00101101 0053	3 - Video Cámara Digital Sony Modelo HDR-PJ150	70,470.00
1242 121040111A111X00101101 0054	1 - Camara Sony Cybershot DSC-W530-B	3,480.00
1242 121040111A111X00101101 0055	1 - Proyector Benq MP515 SVGA 2500 ANSI CONT 2600:1	7,260.90
1242 121040111A111X00101101 0056	1 - Cámara Sony Cyberhot W510	2,576.07
1242 121040111A111X00101201 0001	Camara P500	6,536.00
1242 121040111A111X00101201 0002	1 - Cámara digital canon	3,103.44
1242 121040111A111X00101201 0003	1 - Proyector Ex100	7,499.00
1242 121040111A111X00101201 0004	1 - Cámara Nikon d3100	9,798.00
1242 121040111A111X00101201 0005	1 - Videocámara W200	3,996.00
1242 121040111A111X00101201 0006	1 - Video proyector epson	7,399.00
1242 121040111A111X00101201 0007	Reproductor de video PROMEP	36,896.03
1242 121040111A111X00101201 0008	Tripie Dolica 73"	3,499.00
1242 121040111A111X00101201 0009	Video proyector mod, DS326	254,940.74
1242 121040111A111X00101201 0010	Cámara Canon 18mp 60d eos 18-135	19,999.00
1242 121040111A111X00101201 0011	Duplicador digital	54,256.68
1242 121040111A111X00101201 0012	Micrófonos inalámbricos	8,575.00
1242 121040111A111X00101201 0013	Radiograbadora	2,500.00
1242 121040111A111X00101201 0014	Videocámara HVR-1000	29,999.00
1242 121040111A111X00101201 0015	Video proyector y reloj checador	13,391.04
1242 121040111A111X00101201 0016	4 Videocámaras y 4 cámaras	18,392.00
1242 121040111A111X00101201 0017	Cámara Digital filtro Canon	10,973.60
1242 121040111A111X00101301 0002	Equipos y Aparatos Audiovisuales	2,955,840.36

**SISTEMA CONTABLE 2023**  
**RELACIÓN DE BIENES MUEBLES QUE COMPONEN SU PATRIMONIO**  
**Cuenta Pública al 31 de diciembre de 2023**

Página 17 de 24

Hora: 03:34:46p. m.

Fecha: 06/03/2024

Código	Descripción del Bien	Valor en Libros
1242 1210401174711Z00101001 0003	4 Mueble porta bote y charola fabricado en materiales melamizados	4,937.52
1242 1210401174711Z00101001 0006	2 Migrofonos Shure con pedestal p/mesa	2,566.00
1242 1210401174711Z00101001 0010	2 Elaboración de pinzas de troquel con logotipo de la Unich, en Acero de 9m. de Diametro	8,816.00
1242 1210401174711Z00101101 0001	1 Marimba africana	5,500.00
1242 1210401174711Z00101701 0002	Lector laser de codigo de barras marca Honeywell Voyager 1200G	3,248.00
1242 121040117AY11Y00101301 0001	2 - Pizarrones Porcelanizado Blanco de 90x3 mts	6,135.24
1242 121040117AY11Y00101301 0002	1 - Cámara Digital Sansung 16 mp,10x white	1,972.00
1242 121040117AY11Y00101301 0003	15 - Videos Proyector marca Acer modelo X1161P	82,650.00
1242 121040117AY11Y00101301 0004	Equipos y Aparatos Audiovisuales Valle de Tulija	7,081.80
1242 121040117AY11Y00101501 0002	1 Servidor de Comunicaciones y de Recursos Marca HP: Procesador Intel Xeon Quad Core E3-1270.	1,618,692.59
1242 121040117AY11Y00101501 0003	1 Servidor de Comunicaciones y Servicio Marca HP: Tipo Rack, Dos Procesador Intel Xeon Six Core E5-2640.	687,648.58
1242 121040117AY11Y00101501 0004	11 Video Proyectores; Luminosidad (Brillo): 3000 Ansi Lúmenes Estándar.	94,102.70
1242 121040117AY11Y00101501 0008	4 Punto de Acceso Inalámbrico Cisco 802.11 B/G/N Interfaces Ethernet 10/100/1000 Base-T	38,171.98
1242 121040117AY11Y00101501 0009	4 Unidades de Respaldo de Energía Tripplite 1000 VA Tensión y Nominal de Entrada / Salida: 120VCA/60HZ	29,646.26
1242 121040117AY11Y00101501 0022	1 Conjunto directivo Penninsula marca GCM modelo GC8CDP180P1P	12,619.86
1242 121040117AY11Y00101501 0023	8 Conjuntos Ejecutivos Penninsula 1.40 mt Peral/Negro marca GCM, modelo GC8CEP1401P	66,632.91
1242 121040117AY11Y00101501 0036	13 - Unidades e Respaldo de energía marca Tipp-Lite, modelo: OMNIVS1000.	57,807.82
1242 121040117AY11Y00101501 0039	4 - Camaras de video marca Sony, modelo 4K FDR-AXP35.	153,303.19
1242 121040117AY11Y00101501 0040	10 - Camaras Fotográficas Reflex Nikon D-3200.	123,440.59
1242 121040117AY11Y00101501 0041	60 - Grabadoras Digitales de Audio Marca Sony modelo: ICD-PX333D.	170,476.85
1242 121040117AY11Y00101501 0042	20 - Videocamaras FullHD, marca Sony, modelo HDR-CX405.	99,349.59
1242 121040117AY11Y00101501 0043	10 Camaras Fotográficas marca Sony modelo DSC-RX100 II.	139,802.27
1242 121040117AY11Y00101501 0044	20 - Memorias MicroSD 16GB marca Toshiba.	6,948.33
1242 121040117AY11Y00101501 0045	20 - Memorias MicroSD 8GB marca Toshiba.	5,856.76
1242 1210402153354W00601901 0002	7 Video proyector marca benq modelo ms55 de 3500 lumenes con entrada vga y rca fact 39	97,300.01
1242 1210402153354W00601901 0003	1 Pizarron digital interactivo de 77" sistema touch con area activa y concexion de usb fact 39	45,000.00
1242 1210402153354W00601901 0004	8 video proyector benq ms 550lumenes con entrada hdmi fact 38	111,360.00
1242 1210402153354W00601901 0005	1 Pzarron digital interactivo de 77" sistema touch fact 38	50,112.60
1242 1210402159199W00102001 0003	1 Cañon proyector Fac. 565	8,000.00
1242 1210402159199W00102001 0004	1 PYLE amplificador de potencia de sonido Fact. 580554	30,000.00
1242 1210402159199W00102001 0006	6 Video proyector de 3200 ANSI Facts. 05B0B6CA, 535262C1 y 3C37F66	156,600.00
1242 1210402159199W00102001 0013	5 Cañon proyector Fact. D3243	40,000.00
1242 1210402159199W00102001 0015	2 Cañon epson fact. D3250	52,200.00
1242 1210402159199W00102001 0016	2 equipos de sonido fact. D3250	60,000.00
1242 1210402159199W00102001 0022	2 Smart tv 75 pulgadas Samsung fact. D3250	57,418.00
1242 1210402159499W00101901 0002	3 Pizarrones Interactivos Eveam Wireless F- 47	43,992.00
1242 1210402159499W00101901 0003	1 Pizarrón Interactivos Eveam Wireless F- 48	14,663.00
1242 1210402159499W00101901 0011	5 - Switch para Rack F - 24579	90,000.00

**SISTEMA CONTABLE 2023**  
**RELACIÓN DE BIENES MUEBLES QUE COMPONEN SU PATRIMONIO**  
**Cuenta Pública al 31 de diciembre de 2023**

Página 18 de 24

Hora: 03:34:46p. m.

Fecha: 06/03/2024

Código	Descripción del Bien	Valor en Libros
1242 1210402159499W00101901 0015 1	- Equipo de Videoconferencia F- 42	147,367.00
1242 121040217A611W00100001 0001 1	Cuerpo 12 mp Nikon	27,999.00
1242 121040217A611W00100001 0002	Lente Nikon	9,499.00
1242 121040217A611W00100001 0003 1	Pza de Proyector Epson	7,590.00
1242 121040217A611W00100001 0004 2	Discos Duros 500GB	1,998.00
1242 121040217A611W00101601 0001 4	- Micrófonos condensador c/cable SH	16,400.00
1242 121040217A611W00101601 0002	Camara cannon Powershot ELPH 180, 20 mp lcd 2.7 rojo	4,800.08
1242 121040217A611W00101601 0003	Video proyector S27EPSON Fac. POSE/36500997	7,489.00
1242 121040217A611W00101601 0004	Camara fotografica KIT BF Rebel T6+C Fac. LWCE113067	7,511.00
1242 121040217A611W00101801 0002 2	Pizarrón digital interactivo Smart Board SB480	72,000.02
1242 121040217A611W00101801 0003 2	Video Proyector Marca Epson	14,000.02
1242 121040217A611W00101801 0004 32	Video proyector marca Epson Powerlite 3300 lumenes 3LCD	320,000.01
1242 121040217A611W00101801 0005 32	Audifonos marca Microsoft tipo diadema con microfono	15,000.19
1242 121040217A611W00101801 0006 32	Bocinas Marca Logitech tipo estereo	23,999.94
1242 2010012159113U07902301 0002	6 BICICLETAS MARCA TREK MODELO MARLIN COLOR BLUE NAVY RODADA 29 TALLAS 2L 2M/L 2 M FACTURA A33	119,999.94
1242 2010012159113U07902301 0003	20 BICICLETAS MARCA TREK MARLIN COLOR BLUE NAVY RODADA 29 TALLAS 10 L 5 M/L 5 M FACTURA A32	399,999.78
1242 221040117AY11Y00101301 0002	Mobiliario y Equipo Educacional y Recreativo	41,064.00
1242 221040117AY11Y00101301 0003	Cámaras Fotográficas y de Video	24,178.00
1242 221040117AY11Y00101501 0002 2	- Camas de Abdominales.	29,433.84
1242 221040117AY11Y00101501 0003 2	- Press de Pecho.	69,175.44
1242 221040117AY11Y00101501 0004 2	- Press de Espalda.	69,175.44
1242 221040117AY11Y00101501 0005 2	- Remos.	42,750.64
1242 221040117AY11Y00101501 0006 2	- Lumbares.	35,349.84
1242 221040117AY11Y00101501 0007 2	- Volantes.	34,166.64
1242 221040117AY11Y00101501 0008 2	- Potros.	42,054.64
1242 221040117AY11Y00101501 0009 2	- Esquiadoras.	51,835.76
1242 221040117AY11Y00101501 0010 2	- Press de Piernas.	53,886.64
1242 221040117AY11Y00101501 0011 2	- Elipticas.	42,449.04
1242 221040117AY11Y00101501 0012 2	- Caminadoras Flotantes.	52,216.24
1242 221040117AY11Y00101501 0013 2	- Cámaras Interiores de día y de noche modelo LB1200V marca Epcom	9,245.20
1242 221040117AY11Y00101501 0014 2	Cámaras Analógicas PTZ cámara interiores de día y noche modelo DS2AE7164NA marca Hikvision	32,890.64
1242 221040117AY11Y00101501 0015 1	- Grabador Digital de video DVR EV1004HDX Hikvision o disco duro de 2TB	6,248.92
1242 221040117AY11Y00101501 0016 5	- Videos Proyector Benq modelo 00MX505	39,962.00
1242 3010012159113U07902301 0002 10	VIDEOCAMARAS 4K ORDRO AX65 UHD FACT 10471	149,999.95
1242 3010012159113U07902301 0003 1	CAMARA FTOGRAFICA NIKON REFLEX D5600 CON LENTE 18-55 MM FACT 10473	25,000.00
1242 3010012159113U07902301 0008 2	CAMARAS FOTOGRAFICAS SONY ILCE 7M2K CUERPO ILC DE FOTOGRAMA COMPLETO CON LENTE DE ZOOM ESTANDAR, FACTURA 10470	76,000.00
1242 3010012159113U07902301 0009 3	CAMARAS ALPHA ZV E10 APS C CAMARA VLOG SN ESPEJO CON LENTES INTERCAMBIABLES,COLOR NEGRO FACT 10474	47,999.99
1242 3210401159199W00101701 0002 2	Camaras Dji Osmo	36,980.00

**SISTEMA CONTABLE 2023**  
**RELACIÓN DE BIENES MUEBLES QUE COMPONEN SU PATRIMONIO**  
**Cuenta Pública al 31 de diciembre de 2023**

Página 19 de 24

Hora: 03:34:46p. m.

Fecha: 06/03/2024

Código	Descripción del Bien	Valor en Libros
1242 3210401159499W00101801 0002	1 Cámara DJI OSMO, 2 Cámaras Nikón D5500, 2 Flash SB-700 AFSPEEDLIGHT, 1 Videocámara HANDYCAM FDR-AX33 S-117	247,204.00
1242 3210401159499W00102101 0002	4 - Pantallas UNICH/PRODEP 1.2.2.2.10	34,000.00
1242 3210401159499W00102101 0003	7 - Camaras para conferencias profesional Logitech Meetup UNICH/PRODEP 2.1.2.1.2	252,000.00
1242 3210402159599W00102001 0002	6 Camara de video profesional cannon xa11 facts. 5B0C6CA, 535262C1 Y 43C37F66	156,000.00
1242 3210402159599W00102001 0003	6 Camara fotografica canon EOS REBEL Fact. 535262C1, 43c37f66 y 05B0C6CA	84,000.00
1242 3210402159599W00102001 0004	2 Camara de video profesional cannon fact. D3250	99,996.00
1242 3210402159599W00102001 0005	2 camara fotografica epon fact. D3250	27,598.00
1242 9010012159113U07902301 0003	3 GPS GERMANIX FAC 719	23,999.99
1242 9010012159113U07902301 0010	2 CONFERENCECAM MEETUP 4K MICROFONO DE EXPANSION FACT 10472	64,400.00
1242 9010012159113U07902301 0011	4 SISTEMA DE SONIDO DE AUDITORIO (BAFLE TURBOSOUND-MONITORRAMPLIFICADO) FACT 440	96,000.02
1242 9010012159113U07902301 0012	3 CABINAS INSONORIZADAS FACT 438	90,000.00
1242 9010012159113U07902301 0013	2 SISTEMAS DE ALTAVOCES BLUETOOTH S1 PRO BATERIA RECARGABLE FACT 441	38,000.00
1242 9010012159113U07902301 0014	2 EQUIPOS DE AUDIO BAFLES DE 15 PULGADAS KAISER RECARGABLES 1 PAQUETE FACT 439	29,999.99
1242 921040111A111X00101301 0002	Telón Pierna y Ciclorama	135,456.50
1242 9210401159499W00101801 0002	5 Deshumificadores S-38	48,000.00
1242 921040117AY11Y00101401 0002	Muros de escalada con tirolesa equipado con 40 equipos completos.	803,826.94
1242 921040117AY11Y00101401 0003	Cuerda elastica 11MM X 30MTS.	3,707.13
1242 921040117AY11Y00101401 0004	Rollo de cinta tubular de 1" X 91 MTS.	4,412.76
1242 921040117AY11Y00101401 0005	Grigi 2 asegurador con freno.	68,279.69
1242 921040117AY11Y00101401 0006	Mosqueton de gran apertura.	20,232.72
1242 921040117AY11Y00101401 0007	20 Pares de zapatos paera escalada.	31,702.34
1242 921040117AY11Y00101401 0008	Bicicleta de montaña rodada 26.	258,581.89
1242 921040117AY11Y00101401 0009	Caja almacenadora prefabricada para asegurar equipos.	27,988.55
1242 921040117AY11Y00101401 0010	Kid de cableado y terminales.	19,618.85
1242 921040117AY11Y00101401 0011	Procesador de audio SENSUS, multicasting para audio.	98,094.24
1242 921040117AY11Y00101401 0012	Mescladora ZED 24 ALLEN & HEATH para audio en vivo.	43,597.44
1242 921040117AY11Y00101401 0016	Reproductor CD-RW reproduccion de MP3,	49,374.10
1242 921040117AY11Y00101401 0017	Microfono vocal dinamico de estudio.	15,667.83
1242 921040117AY11Y00101401 0019	Altavoces para computadora de 5.1 canales.	9,688.32
1242 921040117AY11Y00101401 0020	Audifonos tipo diadema.	23,978.59
1242 921040117AY11Y00101401 0021	Mueble para almacenamiento de CDS, DVDS JUEGOS RM-4.	11,948.93
1242 921040117AY11Y00101401 0022	Puerta con barrera acustica de alto aislamiento.	24,220.80
1242 921040117AY11Y00101401 0023	Grabadora portatil, grabacion de audio en MP3.	27,384.64
1242 921040117AY11Y00101401 0024	Kit de 8 monitores parlantes.	78,475.39
1242 921040117AY11Y00101401 0026	Aire acondicionado MINISPLIT 220V.	22,618.49
1242 921040117AY11Y00101401 0027	Montaje, configuracion e instalacion de cabinas.	364,908.75
1242 921040117AY11Y00101401 0032	Proyector BENQ MS513P 270.	55,009.43
1242 921040117AY11Y00101401 0063	Proyector BENQ MS 619ST. 300 LUMENES SVGA	13,752.31

**SISTEMA CONTABLE 2023**  
**RELACIÓN DE BIENES MUEBLES QUE COMPONEN SU PATRIMONIO**  
**Cuenta Pública al 31 de diciembre de 2023**

Página 20 de 24

Hora: 03:34:46p. m.

Fecha: 06/03/2024

Código	Descripción del Bien	Valor en Libros
1242 921040117AY11Y00101401 0068	Colección de 769 Textos completos en revistas especializadas	137,403.47
1242 921040117AY11Y00101401 0069	Centro de recursos que proporciona accesos vía internet a 360 textos	121,871.07
1242 921040117AY11Y00101401 0070	Océano Universitas producto para bibliotecas públicas con accesos a interne a 2524 títulos	124,933.47
1242 921040117AY11Y00101401 0071	Medicina y salud disponible base de 167 publicaciones con temas de salud.	122,040.72
1242 921040117AY11Y00101401 0072	Vademécum data solutions base de datos de 13000 medicamentos e información farmacológica	133,389.89
1242 921040117AY11Y00101401 0074	Colección de 87 libros electrónicos de la editorial MCGRAW HILL en español	202,597.10
1242 921040117AY11Y00101401 0075	Biblioteca con una colección de 120 títulos de literatura	166,809.47
1242 921040117AY11Y00101401 0076	Colección de 136 Títulos en texto completo para diferentes área seditor Bibliotechnia	250,901.60
1242 921040117AY11Y00101401 0077	Recurso colección de 150 publicaciones descriptivas de tradiciones, recetas, artes, etc.	221,503.47
1242 921040117AY11Y00101401 0078	EDUVYT aplicación WEB que permite tomar 150 cursos en línea para capacitación de diferentes ramas	143,144.28
1242 921040117AY11Y00101401 0079	Teléfono ALCATEL-LUCENT 4019 Digital.	174,174.00
1242 9210402153354W00601901 0002	Lampara de quirofanos 45 led uso hospitalario 2/2 fac A818	72,663.08
1242 9210402153354W00601901 0003	1 banca metalica vestidor mueble oficina fact A818	7,540.00
1242 9210402153354W00602001 0002	Activador y desactivador de libros fact. ILA-5834	75,899.99
1242 9210402159599W00102001 0004	5 Gps profesional fact. ADG108	50,000.00
1242 9210402159599W00102001 0006	6 mini tripie para microfono con filtro araña Facts. 05B0B6CA, 535262C1 y 3C37F66	3,000.00
1242 9210402159599W00102001 0007	10 bicicleta de montaña Giant rodada 29 fact. ADG108	240,000.00
1243	Equipo e Instrumental Médico y de Laboratorio	20,731,715.15
1243 1010012159113U07902301 0002	1 CAMA CLINICA FACTURA 7BC31	74,000.00
1243 1010012159113U07902301 0003	1 CHAISE LONGUE MEDICO FACTURA B0584	10,500.00
1243 1010012159113U07902301 0004	1 REGADERA/LAVA OJOS PARA LABORATORIO, FACTURA F952	28,000.00
1243 1010012159113U07902301 0005	1 ESTERILIZADOR UV PARA INSTRUMENTAL, FACTURA 70CC	9,000.00
1243 1010012159113U07902301 0006	1 MESA DE QUIROFANO FIJA FACTURA 00132	32,000.00
1243 1010012159113U07902301 0007	1 MESA DE EXPULSION FACTURA B6AE	76,000.00
1243 1010012159113U07902301 0009	1 SIMULADOR REAL MOM FACTURA 168	1,400,000.00
1243 1010012159113U07902301 0011	1 PRA -ARTH SIMULADOR DE NIÑO - ARTHUR FACTURA 170	1,800,000.00
1243 1010012159113U07902301 0012	1 MANIQUI LACTANTE PROFESIONAL PAQUETE DE 4 UNIDADES FACTURA 173	14,999.99
1243 1010012159113U07902301 0014	1 SAM II MANIQUI DE AUSCULTAION DEL ESTUDIANTE REF-NZ10071U FACTURA 174	449,999.99
1243 1010012159113U07902301 0015	1-CADAVER HUMANO FEMENINO PLASTINADO Y ANATOMIA 3D FACTURA 175	2,000,000.00
1243 1010012159113U07902301 0016	4 SIMULADORES PARA CIRUGIA MINIMAMENTE INVASIVA PARA CIRUGIA TORACICA PARA CIRUGIA ABDOMINAL Y GINECOLOGICA FACTURA 169	800,000.00
1243 1010012159113U07902301 0017	4 XRC-M010 XR CLINIC MOBILE SOLUCION DE FORMACION MEDICA DE REALIDAD VIRTUAL FACTURA 176	568,000.00
1243 1010012159113U07902301 0018	2 SIMULADOR ARTERIALES FACTURA 177	54,000.00
1243 1010012159113U07902301 0019	1- Cuna Terminca calor radiante fototerapia F- 78204	160,000.00
1243 1010012159113U07902301 0020	2- Entrenador Presión Arterial F- 7FAC7	24,000.00
1243 121040111A111X00100801 0001	Equipo de consultorio medico	16,143.00
1243 121040114A311X00102201 0005	1 - DESFIBRILADOR SEMIAUTOMATICO BIFASICO PROGETTI, F: ACO8318.	53,999.09

**SISTEMA CONTABLE 2023**  
**RELACIÓN DE BIENES MUEBLES QUE COMPONEN SU PATRIMONIO**  
**Cuenta Pública al 31 de diciembre de 2023**

Página 21 de 24

Hora: 03:34:46p. m.

Fecha: 06/03/2024

Código	Descripción del Bien	Valor en Libros
1243 121040117AY11Y00101501 0002	Equipamiento Integral de Laboratorios de Anatomía, Fisiología, A. Clínicos, Microbiología, Fitoquímica y Ciencias Ambientales	7,399,365.46
1243 1210402153354W00601901 0002	Ultra sonido de gabinete con 2 transductores fac A815	300,000.00
1243 1210402153354W00601901 0003	Lampara de quirofanos 45 led uso hospitalario 1/2 fac A818	66,536.92
1243 1210402153354W00602001 0004	1 Juego de consultorio futuro 5	17,020.39
1243 1210402159199W00101701 0002	Bascula con estadimetro de 160 kg	7,900.00
1243 1210402159599W00101601 0002	Equipo de Laboratorio de Medicina y Desarrollo Sustentable; Cabañas de Estancias	215,500.00
1243 1210402159599W00101901 0002	Camara termográfica modelo Flir T540 Fact. 3482	497,866.61
1243 121040217A611W00101601 0005	Anatmage Table Mesa Tactil Interactiva Para estudios de Anatomia Humana	3,860,904.21
1243 121040217A611W00101601 0006	5 Negatoscopio una placa esmaltada marca nacional	14,500.00
1243 121040217A611W00101601 0007	Camilla de emergencias ajustable	34,672.40
1243 121040217A611W00101601 0008	Carro de urgencias con 4 cajones con antena y porta sueros	31,510.05
1243 121040217A611W00101601 0009	Gabinete de quirofano acero galvanizado	54,805.94
1243 121040217A611W00101601 0010	2 Bomba de infusion con pedestal porta suero de 5 apoyos con 4 ganchos	210,972.61
1243 121040217A611W00101601 0011	Estuche de diagnostico recargable halogeno 3.5 V oftalmologo coaxial convertidor bateria C cromado	22,875.60
1243 121040217A611W00101601 0012	Carro de Expedientes para doce carpetas cromadas	13,391.50
1243 121040217A611W00101601 0013	Mango laringoscopio mediano FO BAT	3,491.72
1243 121040217A611W00101601 0014	Inspirometro incentivo	3,996.77
1243 121040217A611W00101601 0015	Carro de anestesia	6,301.12
1243 121040217A611W00101601 0016	Cama OB GYN CHASIS de acero soldado cubierto con epoxy marca de vinilo	228,902.89
1243 121040217A611W00101601 0017	Cunero de trasnporte con canastilla cromada	26,703.43
1243 121040217A611W00101601 0018	Mesa de exploracion de gabinete	9,155.46
1243 2210402159599W00101601 0002	Equipo de Laboratorio de Medicina y Desarrollo Sustentable; Cabañas de Estancias	134,700.00
1244	Vehículos y Equipo de Transporte	19,791,499.00
1244 1010012159113U07902301 0002	1- VEHICULO URVAN 14 PASAJEROS 4 PUERTAS BLANCO NO. PROEXES-VERT-A/RM-146/2023 SCLC COT-7901	750,000.00
1244 1010012159113U07902301 0003	1- VEHICULO URVAN 14 PASAJEROS 4 PUERTAS BLANCO NO. PROEXES-VERT-A/RM-147/2023 SCLC COT-7902	750,000.00
1244 1010012159113U07902301 0004	1- VEHICULO URVAN 14 PASAJEROS 4 PUERTAS BLANCO NO. PROEXES-VERT-A/RM-148/2023 UAM LAS MARGARITAS COT-7903	750,000.00
1244 1010012159113U07902301 0005	1- VEHICULO URVAN 14 PASAJEROS 4 PUERTAS BLANCO NO. PROEXES-VERT-A/RM-149/2023 UAM OXCHUC COT-7904	750,000.00
1244 1010012159113U07902301 0006	1- VEHICULO URVAN 14 PASAJEROS 4 PUERTAS BLANCO NO. PROEXES-VERT-A/RM-150/2023 UAM SALTO DE AGUA COT-7905	750,000.00
1244 1010012159113U07902301 0007	1- VEHICULO URVAN 14 PASAJEROS 4 PUERTAS BLANCO NO. PROEXES-VERT-A/RM-151/2023 UAM YAJALON COT-7901	750,000.00
1244 121040111A111X00100501 0002	1 Camioneta honda CVR automatica 5 Ptas	295,000.00
1244 121040111A111X00100501 0003	1 Unidad camión mercedes Benz de 29 Pasajeros	985,000.00
1244 121040111A111X00100501 0004	1 Unidad Sprinter van de 16 pasajeros mercedes benz mod. 2006	530,000.00
1244 121040111A111X00100501 0006	Vehículo Marca Chevrolet Corsa, MOD 2006, serie 93CXM19216C106113	117,000.02
1244 121040111A111X00100901 0001	Camión volvo 2009	3,500,000.00
1244 121040111A111X00101001 0002	1 Unidad Camioneta Nissan Modelo 2011	193,746.00
1244 121040111A111X00101001 0004	1 Unidad Tipo Van Modelo 2011	327,900.00
1244 121040111A111X00101101 0001	CAMIONETA DOBLE CABINA TIPICA AC AUDIO NISSAN	227,200.00

**SISTEMA CONTABLE 2023**  
**RELACIÓN DE BIENES MUEBLES QUE COMPONEN SU PATRIMONIO**  
**Cuenta Pública al 31 de diciembre de 2023**

Página 22 de 24

Hora: 03:34:46p. m.

Fecha: 06/03/2024

Código	Descripción del Bien	Valor en Libros
1244 121040111A111X00101201 0001	Autobus para Las Margaritas Chis.	1,349,999.99
1244 121040111A111X00101201 0002	Autobus para Yajalón Chis.	1,349,999.99
1244 121040111A111X00101201 0003	Unidad Nissan modelo 2013, blanco polar.	714,000.00
1244 121040114A311X00102201 0002	1-VEHICULO MA: SUZUKI, MOD: 2023, ERTIGA GLS 1.5L 4CIL, COLOR:BLANCO PERLADO, TRANSMISION: MANUAL, NO. PUERTAS: 5, NO. MOTOR: K15BT1429025, NO. SERIE: MHYNC32S9PJ100577, F:1565	379,990.00
1244 121040117AY11Y00101301 0002	Camioneta NISSAN NP Típica Motor KA246902734a	221,600.00
1244 121040117AY11Y00101301 0003	Autobus International 2014 Chasis 4700, Motor 1A008996	1,649,520.00
1244 121040117AY11Y00101401 0002	Camioneta tipo Pick Up, Doble Cabina, Modelo: 2015, Motor: UCAW8206	294,900.00
1244 121040117AY11Y00101401 0003	Camioneta tipo Pick Up, Doble Cabina, Modelo: 2015, Motor: UCAW8226	294,900.00
1244 121040117AY11Y00101401 0004	Camioneta tipo Pick Up, Doble Cabina, Modelo: 2015, Motor: UCAW8510	294,900.00
1244 121040117AY11Y00101401 0005	Camioneta tipo TRABERS-B, modelo 2015, No. de serie 1GNKR8KD6FJ157023.	556,943.00
1244 121040117AY11Y00101501 0002	Autobus Volksbus 976, Modelo 2016, Motor: 01539616113955.	1,699,000.00
1244 2210401174711Z00101301 0002	Unidad HONDA ACCORD LX CVT L4 Motor 4 cilindros K24W1 1095397	309,900.00
1246	Maquinaria, Otros Equipos y Herramientas	4,296,344.09
1246 1010012159413S24702301 0002	2 - maquinas picadoras de residuos (MOEN GXP33C) F-2744	16,000.00
1246 1010012159413S24702301 0004	4 - Equipo de audio con microfono Knox F-58	47,972.17
1246 121040111A111X00100801 0001	Teléfonos inalámbricos	2,278.00
1246 121040111A111X00100901 0001	Fax	5,745.25
1246 121040111A111X00100901 0002	Purificador de Agua	5,765.87
1246 121040111A111X00100901 0003	Contenedor metálico para basura	22,827.50
1246 121040111A111X00101001 0001	1 Teléfono Inalámbrico	1,778.02
1246 121040111A111X00101001 0002	Conmutador de video con puertos VGA marca EXTRON Electronics modelo MVX 1212 VGAA	141,190.62
1246 121040111A111X00101101 0001	2 Maquinas Trituradoras de Pasto y Granos con Motor de 13 HP	39,000.00
1246 121040111A111X00101101 0002	1 Bascula 20 kg PPR-20 Electronica Cor	2,216.61
1246 121040111A111X00101201 0001	Motobomba	48,200.00
1246 121040111A111X00101201 0002	Equipo de sonido Binoculares	30,040.01
1246 121040111A111X00101301 0002	Trituradora-Picadora con 4poleas, bandas,cribas,ciega, perforadora y motor man de 13hp	87,999.99
1246 121040117AY11Y00101501 0002	1 Equipo Fax Borthor	5,758.02
1246 1210401974711Z00101101 0001	Teléfono Celular	6,079.00
1246 1210401974711Z00101201 0001	1 - Compra de Celular Apple Iphone	4,446.70
1246 2010012159113U07902301 0002	1 PLANTA ELECTRICA DE EMERGENCIA A DIESEL, R 1.1.1.1.1003 FACTURA 17753	450,000.00
1246 2010012159113U07902301 0003	1 PUNTA PARA RAYO AVANCE DE CEBADO DE 60US FACTURA 17757	450,000.00
1246 2210401153354W00602001 0002	4 Estructuras Metalicas (4 elevadores) Fact. Varias	1,359,830.00
1246 2210402159499W00101601 0002	Equipo de Laboratorio de Medicina y Desarrollo Sustentable; Cabañas de Estancias	28,000.00
1246 2210402159499W00101801 0001	5 - Contenedores para reciclaje, recipiente metálico S-6	75,000.00
1246 3210401974711Z00101701 0001	Reloj Digital Checador de Huella P/100	3,899.00
1246 5010012159113U07902301 0002	1 AMPLIFICADOR DE SEÑAL CELULAR 4G LTE 3G Y VOZ	182,000.00
1246 5210402153354W00602001 0002	3 Antenas de seguridad Diamond Premium Electromagnetico EM Fact. ILA-5835	460,250.00
1246 5210402159599W00102001 0002	1 Conmutador Grandstream Fact. 2DD34A	90,000.00
1246 5210402159599W00102001 0003	6 kit de camaras CCTV DAHUA Facts. 05B0B6CA, 535262C1 y 3C37F66	111,000.00



**SISTEMA CONTABLE 2023**  
**RELACIÓN DE BIENES MUEBLES QUE COMPONEN SU PATRIMONIO**  
**Cuenta Pública al 31 de diciembre de 2023**

Página 23 de 24

Hora: 03:34:46p. m.

Fecha: 06/03/2024

Código	Descripción del Bien	Valor en Libros
1246 5210402159599W00102001 0004 2	Camaras de vigilancia Fact. D3243	35,000.00
1246 6010012159413S24702301 0002 5	Bombas de 1 caballo de fuerza 115 v BMS R 3.1.1.2.40 (111)	49,991.48
1246 6210401159199W00101801 0002 3	Kit de paneles solares S-87	118,500.00
1246 6210401159199W00102001 0002 3	Sistema fotovoltaico de paneles solares Fact. D3243	180,000.00
1246 6210401159199W00102001 0004 1	Sistema de alarma sismica automatica Fact. 580554	16,000.00
1246 6210402159199W00101701 0002 2	Lente AF DX Nikon	31,998.00
1246 6210402159199W00101701 0003 2	Extensor division de 4 puertos	5,521.60
1246 6210402159199W00101701 0004 1	Bobina para cablee UTP	2,215.60
1246 6210402159199W00101701 0005 5	extensor receptor para video HDMI	23,722.00
1246 6210402159199W00101701 0006 1	DVR 8 canales	3,445.20
1246 6210402159199W00101701 0007 1	Plug RJ45	243.60
1246 6210402159199W00101701 0008 5	Camara IP Bullet	4,002.00
1246 6210402159199W00101701 0010 1	selector HDMI de 2 entradas	1,521.18
1246 6210402159199W00101701 0011 2	bateria nikon en-el14	2,438.00
1246 6210402159199W00101701 0012 10	conector tipo balun	3,596.00
1246 9010012159413S24702301 0002 2	- Hidroneumatico de 1 caballo de fuerza 110V	49,997.67
1246 9210402159113U07902201 0002 1-	GARMIN GPSMAP 64XS, F:3058	12,000.00
1246 9210402159499W00101901 0002 5	- CONTENEDORES PARA RECICLAJE, RECIPIENTE METÁLICO F- 655	78,875.00
1247	Colecciones, Obras de Arte y Objetos Valiosos	1,516,634.71
1247 121040111A111X00100601 0001	Acervo Bibliográfico	266,259.00
1247 121040111A111X00100601 0002	Bienes culturales	113,695.00
1247 121040111A111X00100701 0001	Acervo Bibliográfico	424,904.96
1247 121040111A111X00100701 0002	Bienes Culturales	71,826.19
1247 121040111A111X00100801 0001	Acervo Bibliográfico	112,865.55
1247 121040111A111X00100901 0001	Acervo Bibliográfico	91,538.70
1247 121040111A111X00100901 0002	Pintura "Carnaval Chamula II"	3,500.00
1247 121040111A111X00101001 0001	Acervo Bibliográfico	89,427.25
1247 121040111A111X00101101 0001	Acervo Bibliográfico	2,536.00
1247 121040111A111X00101101 0002	Acervo Bibliográfico	6,895.36
1247 121040111A111X00101101 0003	Acervo Bibliográfico	5,414.89
1247 121040111A111X00101101 0004	Acervo Bibliográfico	14,631.60
1247 121040111A111X00101101 0005	Acervo Bibliográfico	24,048.78
1247 121040111A111X00101101 0006	Acervo Bibliográfico	39,981.35
1247 121040111A111X00101101 0007	Acervo Bibliográfico	25,000.00
1247 121040111A111X00101101 0008	Acervo Bibliográfico	5,089.00
1247 121040111A111X00101301 0002	Mural IK ALAJAUM Rojos, Sabiduria	219,021.08

**SISTEMA CONTABLE 2023**  
**RELACIÓN DE BIENES MUEBLES QUE COMPONEN SU PATRIMONIO**  
**Cuenta Pública al 31 de diciembre de 2023**

Página 24 de 24

Hora: 03:34:46p. m.

Fecha: 06/03/2024

Código	Descripción del Bien	Valor en Libros
--------	----------------------	-----------------

**SISTEMA CONTABLE 2023**
**RELACIÓN DE BIENES INMUEBLES QUE COMPONEN SU PATRIMONIO**  
**Cuenta Pública al 31 de diciembre de 2023**

Página 1 de 1

Hora: 03:35:12p. m.

Fecha: 06/03/2024

Código	Descripción del Bien	Valor en Libros
1231	Terrenos	8,580,429.00
1231 121040117AY11Y00101201 0001	Terrenos percibidos en donación	8,580,429.00
1233	Edificios no Habitacionales	19,914,604.46
1233 121040111A111X00100901 0001	Cafeteria	2,304,519.13
1233 121040111A111X00101101 0001	14pz. Suministroy Montaje de Luminaria p/Plafond	18,373.12
1233 121040111A111X00101101 0002	30, Suministro Fabricación y Montaje de Muro de Tabla Roca Dos caras	12,180.00
1233 121040111A111X00101101 0003	1 Suministro Fabricación y Montaje de Tabla Roca Semi Curvo	17,400.00
1233 121040111A111X00101101 0004	46.00 m2, Plafond de acustobe 0.61 m. Suspensión Oculta	25,612.80
1233 121040111A111X00101101 0005	Suministro e Instalación de Piso Alfromba Especial para Cines, Teatros y Salas.	51,156.00
1233 121040111A111X00101101 0006	46.00 m2, Suministro Fabricación y Construcción de 3 Niveles de 20 cm.	22,875.20
1233 121040111A111X00101101 0007	39.00M2, PLAFOND DE ACUSTOBE 0.61X0.61 M. Con suspensión oculta	21,715.20
1233 121040111A111X00101101 0008	72.00 m2, Suministro y Colocación de Pintura Vinilica de 5000 Ciclos de Lavado Como Mínimo Calidad A	5,655.00
1233 121040111A111X00101101 0009	718.50 m2, Suministro Fabricación y Construcción de 3 Niveles	9,227.80
1233 121040111A111X00101101 0010	1.0 Lote Demolición de Block y Cadena de Concreto	2,552.00
1233 121040111A111X00101101 0011	1.0 Lote Suministro y Fabricación de Puerta de Madera	5,800.00
1233 121040111A111X00101101 0012	1.00 Lote Suministro y Colocación de Chapa Marca Phillips	1,276.00
1233 121040111A111X00101201 0001	Edificios	11,416,262.21
1233 1210402159599W00101601 0001	Acceso Principal y Laboratorios de Medicina	6,000,000.00

**SISTEMA CONTABLE 2023**
**RELACIÓN DE ACTIVOS INTANGIBLES QUE COMPONEN SU PATRIMONIO**  
**Cuenta Pública al 31 de diciembre de 2023**

Página 1 de 2

Hora: 03:35:29p. m.

Fecha: 06/03/2024

Código	Descripción del Bien	Valor en Libros
1251	Software	4,560,379.66
1251 1010012159113U07902301 0002	1-SOFTWARE EN ARGIS R 1.1.2.1.1139 FACTURA 427	80,000.00
1251 1010012159113U07902301 0003	1 SISTEMA DE GESTION ESCOLAR FACTURA 10432	1,000,000.00
1251 1010012159113U07902301 0004	1 BASE DE DATOS ACADEMICA FACTURA 10433	40,000.00
1251 1210401152851C00100601 0001	Software final cut estudio proversión 5.1	25,070.00
1251 1210401152851C00100601 0002	Software windows 2003 R2 server	15,410.00
1251 1210401152851C00100601 0003	Software	22,425.00
1251 1210401152851C00100601 0004	Software Adobe Creative Suite 2	71,415.00
1251 1210401152851C00100701 0001	Software control de asistencia cet. net. V1.0	12,362.50
1251 1210401152851C00100701 0002	Software siabuc	5,000.00
1251 1210401152851C00100901 0001	Software cet net recursos humanos	3,500.00
1251 1210401152851C00101001 0001	4 - Acces Point Marca Alfa, Mod: AG2EXT Externo	23,560.01
1251 1210401152851C00101001 0002	2 - Softwere de Reconocimiento de voz	11,745.00
1251 1210401174711Z00101801 0002	IBM SPSS Statistics, Licencia autorizada monosaurio academico F-A609	394,063.00
1251 121040117AY11Y00102101 0002	13 - Software Adobe Master Collection CS6, Educativo Versión Educación Device License	180,658.40
1251 121040117AY11Y00102101 0003	13 - Softwares Adobe Creative Suite	204,893.47
1251 121040117AY11Y00102101 0004	SOFTWARE de automatización radial ZARA.	14,532.48
1251 121040117AY11Y00102101 0005	SOFTWARE para emisión via internet (RADIO POR IP)	24,220.80
1251 1210402159499W00101801 0003	Campaña de Reforestación S-36	73,732.00
1251 1210402159499W00101801 0004	20 Soporte de Libros (software) S-38	130,000.00
1251 1210402159499W00101801 0005	25 Software de análisis geográfico S-93	750,000.00
1251 1210402159499W00101801 0006	1 Acervo bibliográfico para el programa educativo en médico cirujano S-96	100,792.00
1251 1210402159499W00101801 0007	5 Bibliografías para los PE de las licenciaturas en LC, DS, TA, DI y CI S-97	495,000.00
1251 1210402159499W00101901 0003	10 - Software de análisis de datos estadísticos F- 39	250,000.00
1251 1210402159499W00101901 0004	10- Software de análisis geográfico F- 40	300,000.00
1251 1210402159599W00102001 0002	1 Software de traducción Fact. 580554	150,000.00
1251 1210402159599W00102001 0003	1 Software antiplagio unichek Fact. 2DD34A	182,000.00
1254	Licencias	2,104,231.00
1254 1010012159113U07902301 0002	1-LICENCIAMIENTO ANTIVIRUS FACTURA 10428	300,000.00
1254 1010012159113U07902301 0003	1 LICENCIA OFFICE FACTURA 10429	300,000.00
1254 1010012159113U07902301 0004	1 LICENCIA LT FACTURA 10430	500,000.00
1254 1210401152851C00100701 0001	Licencia de Software foto credencializar	1,725.00
1254 121040117AY11Y00102101 0002	Licencia de SOFTWARE de edición (ADOBE AUDITION)	36,304.45
1254 1210402159499W00101801 0001	1 - Licencia antivirus, 6 licencias de edición de audio y video y 1 renovación de 600 licenciamientos S-115	334,000.00
1254 1210402159499W00101801 0002	600 licencias para antivirus y 600 licencias Software de Ofimática	143,627.00
1254 1210402159499W00101901 0001	2 - Licencias de edición y video (laboratorio) F- 38	108,992.00
1254 2210401152851C00100801 0001	Antivirus Kanspersky	41,911.29
1254 2210401152851C00100901 0001	Kanspersky Antivirus	109,779.98
1254 221040117AY11Y00102101 0002	Licencia Microsoft Open Value para los Bienes Informáticos	59,691.28
1254 221040117AY11Y00102101 0003	1 - lote Antivirus e Scan Corporate Edition en español versión 14 licencias para 394 usuarios y plataforma Windows	53,128.00

**SISTEMA CONTABLE 2023**  
**RELACIÓN DE ACTIVOS INTANGIBLES QUE COMPONEN SU PATRIMONIO**  
**Cuenta Pública al 31 de diciembre de 2023**

Página 2 de 2

Hora: 03:35:29p. m.

Fecha: 06/03/2024

Código	Descripción del Bien	Valor en Libros
1254 221040117AY11Y00102101 0004	1 Lote Licencias Office 2013 profesional, licencias para 135 usuarios	115,072.00