

SISTEMA CONTABLE 2023
ESTADO DE SITUACIÓN FINANCIERA
AL 31 DE DICIEMBRE DE 2023
(Cifras en Pesos)

Concepto	2023	2022	Concepto	2023	2022
ACTIVO			PASIVO		
Activo Circulante			Activo Circulante		
Efectivo y Equivalentes	100,692,596.72	126,642,559.96	Cuentas por Pagar a Corto Plazo	56,692,709.15	62,282,921.75
Derechos a Recibir Efectivo o Equivalentes	21,032,819.78	12,711,587.61	Documentos por Pagar a Corto Plazo	0.00	0.00
Derechos a Recibir Bienes o Servicios	0.00	0.00	Porción a Corto Plazo de la Deuda Pública a Largo Plazo	0.00	0.00
Inventarios	0.00	0.00	Pasivos Diferidos a Corto Plazo	0.00	0.00
Almacenes	0.00	0.00	Fondos y Bienes de Terceros en Garantía y/o Administración a Corto Plazo	269,673.52	169,644.81
Estimación por Pérdida o Deterioro de Activos Circulantes	0.00	0.00	Provisiones a Corto Plazo	0.00	0.00
Otros Activos Circulantes	0.00	0.00	Otros Pasivos a Corto Plazo	32,000.00	0.00
Total de Activos Circulantes	121,725,416.50	139,354,147.57	Total de Pasivos Circulantes	56,994,382.67	62,452,566.56
Activo No Circulante			Activo No Circulante		
Inversiones Financieras a Largo Plazo	2,678,588.60	2,583,967.89	Cuentas por Pagar a Largo Plazo	12,130,057.75	12,745,038.67
Derechos a Recibir Efectivo o Equivalentes a Largo Plazo	770,565,659.15	1,100,003,002.98	Documentos por Pagar a Largo Plazo	0.00	0.00
Bienes Inmuebles, Infraestructura y Construcciones en Proceso	724,505,992.27	724,505,992.27	Deuda Pública a Largo Plazo	0.00	0.00
Bienes Muebles	417,229,088.88	391,253,126.96	Pasivos Diferidos a Largo Plazo	1,070,562,819.85	1,076,433,186.01
Activos Intangibles	2,131,575.25	2,131,575.25	Fondos y Bienes de Terceros en Garantía y/o Administración a Largo Plazo	8,915,347.85	8,883,891.01
Depreciación, Deterioro y Amortización Acumulada de Bienes	0.00	0.00	Provisiones a Largo Plazo	0.00	0.00
Activos Diferidos	327,310,777.32	1,917,697.32	Total de Pasivos No Circulantes	1,091,608,225.45	1,098,062,115.69
Estimación por Pérdida o Deterioro de Activos no Circulantes	0.00	0.00			
Otros Activos no Circulantes	0.00	0.00			
Total de Activos No Circulantes	2,244,421,681.47	2,222,395,362.67	Total del Pasivo	1,148,602,608.12	1,160,514,682.25
HACIENDA PÚBLICA/PATRIMONIO					
Hacienda Pública/Patrimonio Contribuido					
Aportaciones				0.00	0.00
Donaciones de Capital				556,898,002.13	556,898,002.13
Actualización de la Hacienda Pública/Patrimonio				0.00	0.00
Hacienda Pública/Patrimonio Generado					
Resultados del Ejercicio (Ahorro/Desahorro)				89,085,749.30	87,454,596.11
Resultados de Ejercicios Anteriores				571,560,738.42	556,882,229.75
Revalúos					
Reservas				0.00	0.00
Rectificaciones de Resultados de Ejercicios Anteriores					
Exceso o Insuficiencia en la Actualización de la Hacienda Pública/Patrimonio					
Resultado por Posición Monetaria				0.00	0.00
Resultado por Tenencia de Activos no Monetarios				0.00	0.00
Total Hacienda Pública/Patrimonio				1,217,544,489.85	1,201,234,827.99
Total del Activo	2,366,147,097.97	2,361,749,510.24	Total del Pasivo y Hacienda Pública/Patrimonio	2,366,147,097.97	2,361,749,510.24

SISTEMA CONTABLE 2023
ESTADO DE ACTIVIDADES
DEL 1 DE ENERO AL 31 DE DICIEMBRE DE 2023
 (Cifras en Pesos)

 Página 1 de 1
 Fecha: 22/02/2024

Concepto	2023	2022
INGRESOS Y OTROS BENEFICIOS		
<i>Ingresos de Gestión</i>	46,797,505.68	40,317,301.30
Impuestos	0.00	0.00
Cuotas y Aportaciones de Seguridad Social	0.00	0.00
Contribuciones de Mejoras	0.00	0.00
Derechos	0.00	0.00
Productos	0.00	0.00
Aprovechamientos	0.00	0.00
Ingresos por Venta de Bienes y Prestación de Servicios	46,797,505.68	40,317,301.30
<i>Participaciones, Aportaciones, Convenios, Incentivos Derivados de la Colaboración Fiscal, Fondos Distintos de Aportaciones, Transferencias, Asignaciones, Subsidios y Subvenciones, y Pensiones y Jubilaciones</i>	878,802,471.01	1,234,253,049.40
Participaciones, Aportaciones, Convenios, Incentivos Derivados de la Colaboración Fiscal y Fondos Distintos de Aportaciones	21,416,009.28	23,601,323.07
Transferencias, Asignaciones, Subsidios y Subvenciones, y Pensiones y Jubilaciones	857,386,461.73	1,210,651,726.33
<i>Otros Ingresos y Beneficios</i>	57,745,675.29	46,678,896.57
Ingresos Financieros	1,499,579.15	0.00
Incremento por Variación de Inventarios	0.00	0.00
Disminución del Exceso de Estimaciones por Pérdida o Deterioro u Obsolescencia	0.00	0.00
Disminución del Exceso de Provisiones	0.00	0.00
Otros Ingresos y Beneficios Varios	56,246,096.14	46,678,896.57
Total de Ingresos y Otros Beneficios	983,345,651.98	1,321,249,247.27
GASTOS Y OTRAS PÉRDIDAS		
<i>Gastos de Funcionamiento</i>	872,382,073.17	1,212,787,156.55
Servicios Personales	593,947,102.93	576,726,313.86
Materiales y Suministros	18,438,614.48	14,598,724.91
Servicios Generales	259,996,355.76	621,462,117.78
<i>Transferencias, Asignaciones, Subsidios y Otras Ayudas</i>	20,835,932.10	20,277,776.39
Transferencias Internas y Asignaciones al Sector Público	0.00	0.00
Transferencias al Resto del Sector Público	0.00	0.00
Subsidios y Subvenciones	13,840,556.30	13,530,678.82
Ayudas Sociales	6,995,375.80	6,747,097.57
Pensionamientos y Jubilaciones	0.00	0.00
Transferencias a Fideicomisos, Mandatos y Contratos Análogos	0.00	0.00
Transferencias a la Seguridad Social	0.00	0.00
Donativos	0.00	0.00
Transferencias al Exterior	0.00	0.00
<i>Participaciones y Aportaciones</i>	0.00	0.00
Participaciones	0.00	0.00
Aportaciones	0.00	0.00
Convenios	0.00	0.00
<i>Intereses, Comisiones y Otros Gastos de la Deuda Pública</i>	0.00	0.00
Intereses de la Deuda Pública	0.00	0.00
Comisiones de la Deuda Pública	0.00	0.00
Gastos de la Deuda Pública	0.00	0.00
Costo por Coberturas	0.00	0.00
Apoyos Financieros	0.00	0.00
<i>Otros Gastos y Pérdidas Extraordinarias</i>	1,041,897.41	729,718.22
Estimaciones, Depreciaciones, Deterioros, Obsolescencia y Amortizaciones	0.00	0.00
Provisiones	0.00	0.00
Disminución de Inventarios	0.00	0.00
Aumento por Insuficiencia de Estimaciones por Pérdida o Deterioro u Obsolescencia	0.00	0.00
Aumento por Insuficiencia de Provisiones	0.00	0.00
Otros Gastos	1,041,897.41	729,718.22
<i>Inversión Pública</i>	0.00	0.00
Inversión Pública no Capitalizable	0.00	0.00
Total de Gastos y Otras Pérdidas	894,259,902.68	1,233,794,651.16
Resultados del Ejercicio (Ahorro/Desahorro)	89,085,749.30	87,454,596.11

SISTEMA CONTABLE 2023
 ESTADO DE VARIACIÓN EN LA HACIENDA PÚBLICA
 DEL 1 DE ENERO AL 31 DE DICIEMBRE DE 2023
 (Cifras en Pesos)

Concepto	Hacienda Pública / Patrimonio Contribuido	Hacienda Pública / Patrimonio Generado de Ejercicios Anteriores	Hacienda Pública / Patrimonio Generado del Ejercicio	Exceso o Insuficiencia en la Actualización de la Hacienda Pública/Patrimonio	Total
Hacienda Pública / Patrimonio Contribuido Neto de 2022	556,898,002.13	0.00	0.00	0.00	556,898,002.13
Aportaciones	0.00				0.00
Donaciones de Capital	556,898,002.13				556,898,002.13
Actualización de la Hacienda Pública/Patrimonio	0.00				0.00
Hacienda Pública / Patrimonio Generado Neto de 2022		556,882,229.75	87,454,596.11		644,336,825.86
Resultados del Ejercicio (Ahorro/Desahorro)			87,454,596.11		87,454,596.11
Resultados de Ejercicios Anteriores		556,882,229.75			556,882,229.75
Revalúos					
Reservas		0.00			0.00
Rectificaciones de Resultados de Ejercicios Anteriores		0.00			0.00
Exceso o Insuficiencia en la Actualización de la Hacienda Pública / Patrimonio Neto de 2022					
Resultado por Posición Monetaria					
Resultado por Tenencia de Activos no Monetarios					
Hacienda Pública / Patrimonio Neto Final de 2022	556,898,002.13	556,882,229.75	87,454,596.11		1,201,234,827.99
Cambios en la Hacienda Pública / Patrimonio Contribuido Neto de 2023	0.00				0.00
Aportaciones	0.00				0.00
Donaciones de Capital	0.00				0.00
Actualización de la Hacienda Pública/Patrimonio	0.00				0.00
Variaciones de la Hacienda Pública / Patrimonio Generado Neto de 2023		14,678,508.67	1,631,153.19		16,309,661.86
Resultados del Ejercicio (Ahorro/Desahorro)			89,085,749.30		89,085,749.30
Resultados de Ejercicios Anteriores		14,678,508.67	(87,454,596.11)		(72,776,087.44)
Revalúos			0.00		0.00
Reservas			0.00		0.00
Rectificaciones de Resultados de Ejercicios Anteriores					
Cambios en el Exceso o Insuficiencia en la Actualización de la Hacienda Pública / Patrimonio Neto de 2023				0.00	0.00
Resultado por Posición Monetaria				0.00	0.00
Resultado por Tenencia de Activos no Monetarios				0.00	0.00
Hacienda Pública / Patrimonio Neto Final de 2023	556,898,002.13	571,560,738.42	89,085,749.30	0.00	1,217,544,489.85

SISTEMA CONTABLE 2023
ESTADO DE CAMBIOS EN LA SITUACIÓN FINANCIERA
DEL 1 DE ENERO AL 31 DE DICIEMBRE DE 2023
(Cifras en Pesos)

Página 1 de 1
22/02/2024

Concepto	Origen	Aplicación
ACTIVO	355,387,307.07	359,784,894.80
Activo Circulante	25,949,963.24	8,321,232.17
Efectivo y Equivalentes	25,949,963.24	0.00
Derechos a Recibir Efectivo o Equivalentes	0.00	8,321,232.17
Derechos a Recibir Bienes o Servicios	0.00	0.00
Inventarios	0.00	0.00
Almacenes	0.00	0.00
Estimación por Pérdida o Deterioro de Activos Circulantes	0.00	0.00
Otros Activos Circulantes	0.00	0.00
Activo No Circulante	329,437,343.83	351,463,662.63
Inversiones Financieras a Largo Plazo	0.00	94,620.71
Derechos a Recibir Efectivo o Equivalentes a Largo Plazo	329,437,343.83	0.00
Bienes Inmuebles, Infraestructura y Construcciones en Proceso	0.00	0.00
Bienes Muebles	0.00	25,975,961.92
Activos Intangibles	0.00	0.00
Depreciación, Deterioro y Amortización Acumulada de Bienes	0.00	0.00
Activos Diferidos	0.00	325,393,080.00
Estimaciones por Pérdida o Deterioro de Activos no Circulantes	0.00	0.00
Otros Activos no Circulantes	0.00	0.00
PASIVO	163,485.55	12,075,559.68
Pasivo Circulante	132,028.71	5,590,212.60
Cuentas por Pagar a Corto Plazo	0.00	5,590,212.60
Documentos por Pagar a Corto Plazo	0.00	0.00
Porción a Corto Plazo de la Deuda Pública a Largo Plazo	0.00	0.00
Títulos y Valores a Corto Plazo	0.00	0.00
Pasivos Diferidos a Corto Plazo	0.00	0.00
Fondos y Bienes de Terceros en Garantía y/o Administración a Corto Plazo	100,028.71	0.00
Provisiones a Corto Plazo	0.00	0.00
Otros Pasivos a Corto Plazo	32,000.00	0.00
Pasivo No Circulante	31,456.84	6,485,347.08
Cuentas por Pagar a Largo Plazo	0.00	614,980.92
Documentos por Pagar a Largo Plazo	0.00	0.00
Deuda Pública a Largo Plazo	0.00	0.00
Pasivos Diferidos a Largo Plazo	0.00	5,870,366.16
Fondos y Bienes de Terceros en Garantía y/o Administración a Largo Plazo	31,456.84	0.00
Provisiones a Largo Plazo	0.00	0.00
HACIENDA PÚBLICA/PATRIMONIO	16,309,661.86	0.00
Hacienda Pública/Patrimonio Contribuido	0.00	0.00
Aportaciones	0.00	0.00
Donaciones de Capital	0.00	0.00
Actualización de la Hacienda Pública/Patrimonio	0.00	0.00
Hacienda Pública/Patrimonio Generado	16,309,661.86	0.00
Resultados del Ejercicio (Ahorro/Desahorro)	1,631,153.19	0.00
Resultados de Ejercicios Anteriores	14,678,508.67	0.00
Revalúos	0.00	0.00
Reservas	0.00	0.00
Rectificaciones de Resultados de Ejercicios Anteriores	0.00	0.00
Exceso o Insuficiencia en la Actualización de la Hacienda Pública/Patrimonio	0.00	0.00
Resultado por Posición Monetaria	0.00	0.00
Resultado por Tenencia de Activos no Monetarios	0.00	0.00

SISTEMA CONTABLE 2023
ESTADO DE FLUJOS DE EFECTIVO
DEL 1 DE ENERO AL 31 DE DICIEMBRE DE 2023
(Cifras en Pesos)

Concepto	2023	2022
Flujos de Efectivo de las Actividades de Operación		
Origen	983,345,651.98	1,321,249,247.27
Impuestos	0.00	0.00
Cuotas y Aportaciones de Seguridad Social	0.00	0.00
Contribuciones de Mejoras	0.00	0.00
Derechos	0.00	0.00
Productos	0.00	0.00
Aprovechamientos	0.00	0.00
Ingresos por Venta de Bienes y Prestación de Servicios	46,797,505.68	40,317,301.30
Participaciones, Aportaciones, Convenios, Incentivos Derivados de la Colaboración Fiscal y Fondos Distintos de Aportaciones	21,416,009.28	23,601,323.07
Transferencias, Asignaciones, Subsidios y Subvenciones, y Pensiones y Jubilaciones	857,386,461.73	1,210,651,726.33
Otros Orígenes de Operación	57,745,675.29	46,678,896.57
Aplicación	894,259,902.68	1,233,794,651.16
Servicios Personales	593,947,102.93	576,726,313.86
Materiales y Suministros	18,438,614.48	14,598,724.91
Servicios Generales	259,996,355.76	621,462,117.78
Transferencias Internas y Asignaciones al Sector Público	0.00	0.00
Transferencias al Resto del Sector Público	0.00	0.00
Subsidios y Subvenciones	13,840,556.30	13,530,678.82
Ayudas Sociales	6,995,375.80	6,747,097.57
Pensiones y Jubilaciones	0.00	0.00
Transferencias a Fideicomisos, Mandatos y Contratos Análogos	0.00	0.00
Transferencias a la Seguridad Social	0.00	0.00
Donativos	0.00	0.00
Transferencias al Exterior	0.00	0.00
Participaciones	0.00	0.00
Aportaciones	0.00	0.00
Convenios	0.00	0.00
Otras Aplicaciones de Operación	1,041,897.41	729,718.22
Flujos Netos de Efectivo por Actividades de Operación	89,085,749.30	87,454,596.11
Flujos de Efectivo de las Actividades de Inversión		
Origen	345,210,071.44	122,279,303.98
Bienes Inmuebles, Infraestructura y Construcciones en Proceso		
Bienes Muebles	1,070,375.22	
Otros Orígenes de Inversión	344,139,696.22	122,279,303.98
Aplicación	448,333,709.85	163,999,836.24
Bienes Inmuebles, Infraestructura y Construcciones en Proceso	0.00	0.00
Bienes Muebles	27,046,337.14	3,923,729.09
Otras Aplicaciones de Inversión	421,287,372.71	160,076,107.15
Flujos Netos de Efectivo por Actividades de Inversión	(103,123,638.41)	(41,720,532.26)
Flujos de Efectivo de las Actividades de Financiamiento		
Origen	6,584,820.47	90,947,780.84
Endeudamiento Neto	0.00	0.00
Interno	0.00	0.00
Externo	0.00	0.00
Otros Orígenes de Financiamiento	6,584,820.47	90,947,780.84
Aplicación	18,496,894.60	94,981,015.90
Servicios de la Deuda	0.00	0.00
Interno	0.00	0.00
Externo	0.00	0.00
Otras Aplicaciones de Financiamiento	18,496,894.60	94,981,015.90
Flujos Netos de Efectivo por Actividades de Financiamiento	(11,912,074.13)	(4,033,235.06)
Incremento/Disminución Neta en el Efectivo y Equivalentes al Efectivo	(25,949,963.24)	41,700,828.79
Efectivo y Equivalentes al Efectivo al Inicio del Ejercicio	126,642,559.96	84,941,731.17
Efectivo y Equivalentes al Efectivo al Final del Ejercicio	100,692,596.72	126,642,559.96

SISTEMA CONTABLE 2023
 ESTADO ANALÍTICO DEL ACTIVO
 DEL 1 DE ENERO AL 31 DE DICIEMBRE DE 2023
 (Cifras en Pesos)

CONCEPTO	Saldo Inicial	Cargos del Periodo	Abonos del Periodo	Saldo Final	Variación del Periodo
ACTIVO	2,361,749,510.24	3,002,193,116.08	2,997,795,528.35	2,366,147,097.97	4,397,587.73
ACTIVO CIRCULANTE	139,354,147.57	2,528,176,313.49	2,545,805,044.56	121,725,416.50	(17,628,731.07)
Efectivo y Equivalentes	126,642,559.96	2,330,098,363.18	2,356,048,326.42	100,692,596.72	(25,949,963.24)
Derechos a Recibir Efectivo o Equivalentes	12,711,587.61	198,077,950.31	189,756,718.14	21,032,819.78	8,321,232.17
Derechos a Recibir Bienes o Servicios	0.00			0.00	0.00
Inventarios		0.00	0.00		0.00
Almacenes	0.00	0.00	0.00	0.00	0.00
Estimación por Pérdida o Deterioro de Activos Circulantes	0.00	0.00	0.00	0.00	0.00
Otros Activos Circulantes	0.00	0.00	0.00	0.00	0.00
ACTIVO NO CIRCULANTE	2,222,395,362.67	474,016,802.59	451,990,483.79	2,244,421,681.47	22,026,318.80
Inversiones Financieras a Largo Plazo	2,583,967.89	2,871,559.96	2,776,939.25	2,678,588.60	94,620.71
Derechos a Recibir Efectivo o Equivalentes a Largo Plazo	1,100,003,002.98	1,563,207.41	331,000,551.24	770,565,659.15	(329,437,343.83)
Bienes Inmuebles, Infraestructura y Construcciones en Proceso	724,505,992.27	2,071.68	2,071.68	724,505,992.27	
Bienes Muebles	391,253,126.96	28,895,522.80	2,919,560.88	417,229,088.88	25,975,961.92
Activos Intangibles	2,131,575.25			2,131,575.25	
Depreciación, Deterioro y Amortización Acumulada de Bienes	0.00				
Activos Diferidos	1,917,697.32	440,684,440.74	115,291,360.74	327,310,777.32	325,393,080.00
Estimaciones por Pérdida de Cuentas Incobrables de Deudores Diversos por Cobrar a Largo Plazo	0.00	0.00	0.00	0.00	0.00
Otros Activos no Circulantes	0.00	0.00	0.00	0.00	0.00



GOBIERNO CONSTITUCIONAL DEL ESTADO DE CHIAPAS
UNIVERSIDAD DE CIENCIAS Y ARTES DE CHIAPAS

SISTEMA CONTABLE 2023
ESTADO ANALÍTICO DE LA DEUDA Y OTROS PASIVOS
DEL 1 DE ENERO AL 31 DE DICIEMBRE DE 2023
(Cifras en Pesos)

Página 1 de 1
22/02/2024

Fecha:

DENOMINACIÓN DE LAS DEUDAS	MONEDA DE CONTRATACIÓN	INSTITUCIÓN O PAÍS ACREEDOR	SALDO INICIAL DEL PERIODO	SALDO FINAL DEL PERIODO
DEUDA PÚBLICA				
Corto Plazo				
Deuda Interna			0.00	0.00
Instituciones de Crédito			0.00	0.00
Títulos y Valores			0.00	0.00
Arrendamientos Financieros			0.00	0.00
Deuda Externa			0.00	0.00
Organismos Financieros Internacionales			0.00	0.00
Deuda Bilateral			0.00	0.00
Títulos y Valores			0.00	0.00
Arrendamientos Financieros			0.00	0.00
Subtotal de Deuda Pública a Corto Plazo			0.00	0.00
Largo Plazo				
Deuda Interna			0.00	0.00
Instituciones de Crédito			0.00	0.00
Títulos y Valores			0.00	0.00
Arrendamientos Financieros			0.00	0.00
Deuda Externa			0.00	0.00
Organismos Financieros Internacionales			0.00	0.00
Deuda Bilateral			0.00	0.00
Títulos y Valores			0.00	0.00
Arrendamientos Financieros			0.00	0.00
Subtotal de Deuda Pública a Largo Plazo			0.00	0.00
Total de Otros Pasivos	Moneda Nacional	México	1,160,514,682.25	1,148,602,608.12
Total Deuda Pública y Otros Pasivos			1,160,514,682.25	1,148,602,608.12

SISTEMA CONTABLE 2023
INFORME SOBRE PASIVOS CONTINGENTES
DEL 1 DE ENERO AL 31 DE DICIEMBRE DE 2023

De conformidad a las Principales Reglas de Registro y Valoración del Patrimonio (Elementos Generales), emitidas por el Consejo Nacional de Armonización Contable, publicadas en el capítulo reformado en el Diario Oficial de la Federación el 06 de octubre del 2014, y última reforma del 23 de diciembre de 2020, los Pasivos Contingentes consideran:

- a) Una obligación posible, surgida a raíz de sucesos pasados, cuya existencia ha de ser confirmada sólo por la ocurrencia, o en su caso, por la no ocurrencia, de uno o más eventos inciertos en el futuro, que no están enteramente bajo el control del organismo público.
- b) Una obligación presente, surgida a raíz de sucesos pasados, que no se ha reconocido contablemente porque: no es probable que la entidad tenga que satisfacerla, desprendiéndose de recursos que incorporen beneficios económicos; o bien el importe de la obligación no pueda ser medido con la suficiente fiabilidad.

Al respecto, se informa que éste Organismo Público a esta fecha no cuenta con Pasivos Contingentes significativos pendientes de pago.

NOTAS A LOS ESTADOS FINANCIEROS

Introducción

Atendiendo a lo establecido por el artículo 17 de la Ley General de Contabilidad Gubernamental, cada ente público es responsable de su contabilidad, de la operación del sistema y en consecuencia de la información que proporciona para la integración de la Cuenta Pública.

De conformidad al artículo 46, fracción I, inciso g), 47, 48 y 49 de la Ley General de Contabilidad Gubernamental, así como, a la normatividad emitida por el Consejo Nacional de Armonización Contable, a continuación, se presentan las notas a los estados financieros de la **Universidad de Ciencias y Artes de Chiapas**, correspondiente al 31 de diciembre de 2023, con los siguientes apartados:

- Notas de Gestión Administrativa,
- Notas de Desglose, y
- Notas de Memoria (Cuentas de Orden).

NOTAS DE GESTIÓN ADMINISTRATIVA

1.- Autorización e Historia

a) Fecha de Creación del Ente Público

La **Universidad de Ciencias y Artes de Chiapas “UNICACH”**, fue creada mediante Decreto Número 139, aprobado por la Honorable Quincuagésima Octava Legislatura Constitucional del Estado Libre y Soberano de Chiapas, que se publicó en el Periódico Oficial del Estado, en el Número 013 de fecha 1º de febrero de 1995.; es un organismo auxiliar del Ejecutivo Estatal, con personalidad jurídica y patrimonio propio, autonomía administrativa, presupuestal, técnica, de gestión, de operación y de ejecución para el adecuado desarrollo de sus atribuciones, de conformidad a lo establecido en el artículo 1º del decreto de creación del mismo.

b) Principales Cambios en su Estructura

Con la creación de la **Universidad de Ciencias y Artes de Chiapas**; también se emitió el reglamento interior de dicha Universidad; el cual muestra la nueva estructura organizacional y las competencias de cada una de sus áreas administrativas. La Ley Orgánica, fue publicada el 16 de noviembre de 2011 en el periódico oficial del Gobierno del Estado N°336, pero la nueva estructura organizacional institucional oficialmente fue creada a partir del 4 de junio de 2018.

2.- Panorama Económico y Financiero

La situación económica y financiera de la **Universidad de Ciencias y Artes de Chiapas** fue aceptable durante el ejercicio; debido a que fueron tomados en cuenta todos los lineamientos y normas emitidos por el Consejo Nacional de Armonización Contable (CONAC), y los recursos ministrados por la Secretaría de Hacienda fueron presupuestados y erogados de manera adecuada tanto presupuestal, contable y financiera.

3.- Organización y Objeto Social

a) Objeto Social

La **Universidad de Ciencias y Artes de Chiapas**, es responsable de integrar y difundir con oportunidad las acciones y hechos de interés social, económico y político de la gestión gubernamental.

- Impartir con validez oficial, educación superior en los niveles, grados y modalidades de: técnico universitario o profesional asociado, licenciatura, especialización, maestría, doctorado y programas de actualización en sus modalidades escolar y de educación abierta y a distancia, para formar profesionales, investigadores, profesores y técnicos universitarios o profesionales asociados, comprometidos con el desarrollo de Chiapas.
- Planear, programar y evaluar la enseñanza superior que imparta, dando atención prioritaria a la formación de técnicos universitarios o profesionales asociados y profesionales en las disciplinas relacionadas con el desarrollo socioeconómico estatal y regional.
- Vincular a la institución con el sistema de educación media del estado, con el propósito de establecer mecanismos de apoyo a la orientación vocacional, para fortalecer la elección profesional adecuada a los planes y programas que imparte la Universidad y a la educación superior en general.
- Organizar y desarrollar actividades de investigación humanística, socioeconómica, tecnológica, científica y artística, atendiendo de manera fundamental a los problemas regionales, estatales y nacionales, en relación con las necesidades del desarrollo socioeconómico de la entidad.
- Preservar y difundir los valores culturales, históricos y sociales de la comunidad chiapaneca, así como el patrimonio natural.
- Extender los servicios a la comunidad, actuando como agente de cambio para elevar los niveles de ingreso y desarrollo, mediante convenios e intercambios con instituciones públicas, privadas y sociales en general y en particular con grupos de campesinos, pequeños propietarios, industriales, comerciantes y prestadores de servicios, desarrollar proyectos de integración de sociedades de producción, distribución, comercialización y consumo de bienes y servicios, así como con organismos, entidades e instituciones públicas de carácter federal, estatal y municipal, para el desarrollo de actividades y la prestación de servicios relacionados con los estudios que imparte.
- Procurar que la educación que se imparta en la Universidad se oriente, además al desarrollo integral de la personalidad y facultades del estudiante, fomentándole el amor a la patria y a Chiapas, el respeto a los valores esenciales del hombre, la conciencia de responsabilidad y solidaridad social y la conservación de la naturaleza.

b) Principal Actividad

- Impartir educación superior en los niveles de profesional asociado, licenciatura, especialización maestría y doctorado, en sus modalidades escolar, no escolarizada y mixta; procurando que la formación de profesionales corresponda a las necesidades de Desarrollo del Estado de Chiapas.
- Organizar y desarrollar actividades de investigación humanística, socioeconómica, tecnológica, científica y artística, orientada fundamentalmente a la atención de los problemas y necesidades del desarrollo regional, estatal y nacional.
- Preservar, rescatar, conservar y difundir los valores culturales, históricos y sociales del Estado de Chiapas, así como el patrimonio natural del Estado.
- Promover la vinculación con los diferentes sectores de la sociedad.

c) Ejercicio Fiscal

Ejercicio 2023

d) Régimen Jurídico

La **Universidad de Ciencias y Artes de Chiapas**; está registrada ante el Servicio de Administración Tributaria como persona moral con fines no lucrativos, cuya actividad económica es la administración pública estatal en general, y sus obligaciones son las siguientes:

- Presentar la declaración y pago provisional mensual de retenciones de Impuesto Sobre la Renta (ISR), y por sueldos y salarios (ISSS).
- Presentar la declaración anual donde se informe sobre las retenciones de los trabajadores que recibieron sueldos y salarios, y trabajadores asimilados a salarios.
- Presentar declaración informativa anual de subsidio al empleo.
- Presentar declaración informativa mensual de proveedores por tasas de IVA y de IEPS.

e) Consideraciones Fiscales del Ente

La **Universidad de Ciencias y Artes de Chiapas**, se ubica dentro de las personas morales a que se refiere el artículo 95 y 102 de la LISR, pero tiene otras obligaciones como:

- Presentar la declaración y pago provisional de retenciones de ISSS
- Aportaciones patronales al INFONAVIT
- Aportaciones patronales al IMSS
- 2 por ciento del Impuesto Sobre Nóminas
- 10 por ciento del ISR por Arrendamientos de Inmuebles
- 2 por ciento Impuesto Sobre Nóminas a prestadores de servicios

f) Estructura Organizacional Básica

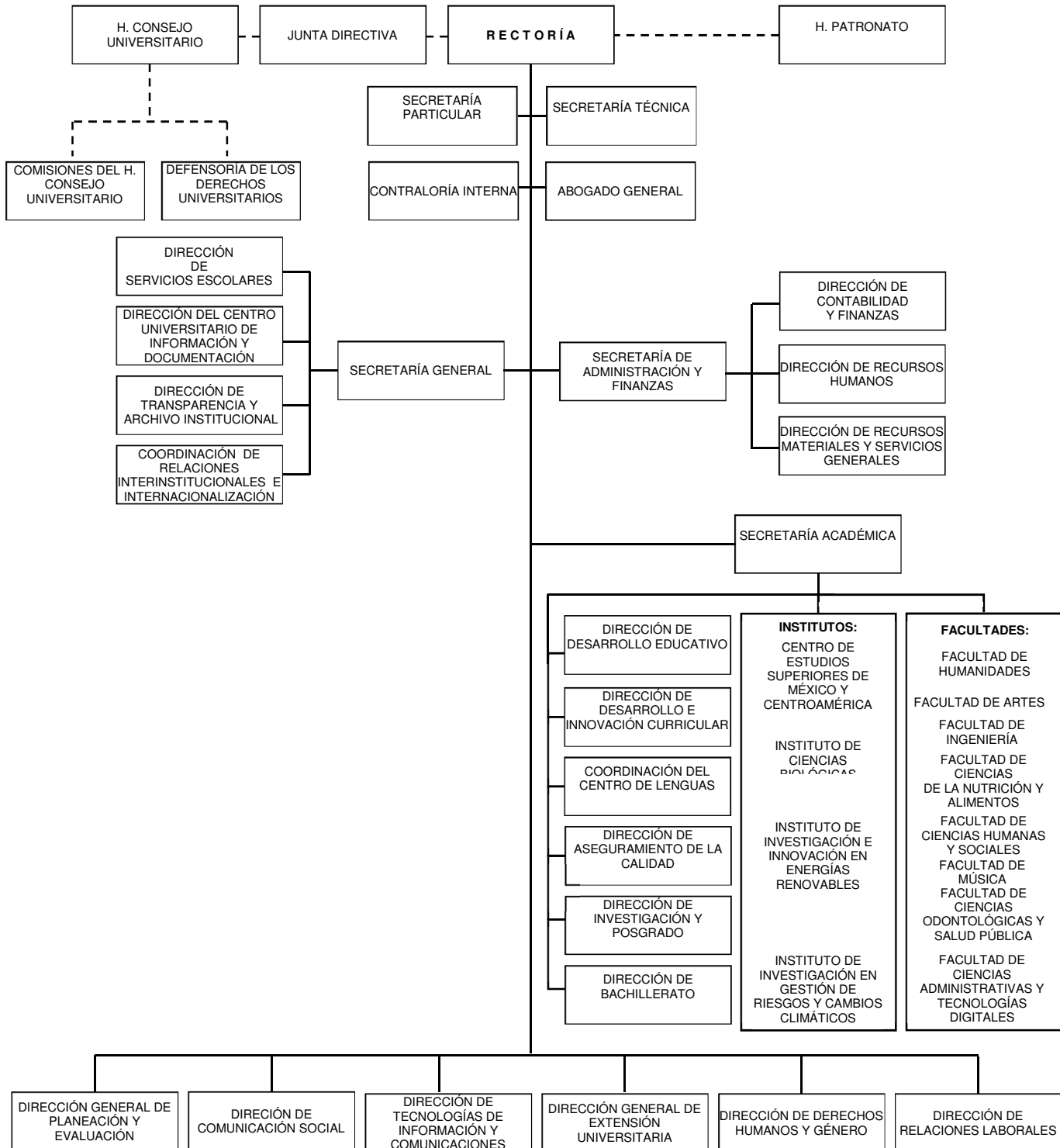

g) Fideicomisos de los cuales es Fideicomitente o Fideicomisario, y Contratos Análogos, incluyendo Mandatos de los cuales es parte

Esta cuenta representa inversiones en Fideicomisos, celebrados mediante contrato por las siguientes partes:

- Fideicomitente. - Universidad de Ciencias y Artes de Chiapas
- Fideicomisaria. - La propia Universidad
- Fiduciarios. - BBV-Bancomer, S.A. y Banamex, S. A.

Dichos Fideicomisos tienen por objeto la creación de un Patrimonio Autónomo que permitan al Fideicomitente ejercer por conducto del Comité Técnico un control sobre las cantidades provenientes del Programa del Mejoramiento del Profesorado (PROMEP). Al mes que se informa el saldo total en Fideicomisos es de \$ 269,673.52.

FONDOS DE FIDEICOMISOS, MANDATOS Y CONTRATOS ANALOGOS A CORTO PLAZO	2023	2022
Rendimientos PROMEP	\$ 269,673.52	\$ 169,644.81
SUMAS	\$ 269,673.52	\$ 169,644.81

4.- Bases de Preparación de los Estados Financieros

Para llevar a cabo la preparación de los Estados Financieros del presente ejercicio se consideró lo siguiente:

a) Si se ha observado la normatividad emitida por el CONAC y las disposiciones legales aplicables.

Se ha observado las disposiciones legales de la Normatividad emitida por el CONAC y la Ley General de Contabilidad Gubernamental (LGCG), siendo congruente con la armonización contable en la emisión de los estados financieros.

b) La normatividad aplicada para el reconocimiento, valuación y revelación de los diferentes rubros de la información financiera, así como las bases de medición utilizadas para la elaboración de los estados financieros; por ejemplo: costo histórico, valor de realización, valor razonable, valor de recuperación o cualquier otro método empleado y los criterios de aplicación de los mismos.

Todas las cuentas que afectan económicamente a la Universidad de Ciencias y Artes de Chiapas, están cuantificadas en términos monetarios y se registran al costo histórico. El costo histórico de las operaciones corresponde al monto erogado para su adquisición conforme a la documentación contable original justificativa y comprobatoria.

c) Postulados Básicos de Contabilidad Gubernamental (PBCG).

Las bases de preparación de los estados financieros de la **Universidad de Ciencias y Artes de Chiapas**, aplican los postulados básicos siguientes:

- 1.- Sustancia Económica
- 2.- Entes Públicos
- 3.- Existencia Permanente
- 4.- Revelación Suficiente
- 5.- Importancia Relativa
- 6.- Registro e Integración Presupuestaria
- 7.- Consolidación de la Información Financiera
- 8.- Devengo Contable
- 9.- Valuación
- 10.- Dualidad Económica
- 11.- Consistencia

d) Normatividad supletoria. En caso de emplear varios grupos de normatividades (normatividades supletorias), deberá realizar la justificación razonable correspondiente, su alineación con los PBCG y a las características cualitativas asociadas descritas en el Marco Conceptual de Contabilidad Gubernamental (MCCG) y sus modificaciones

(No Aplica)

e) Para las Entidades que por primera vez estén implementando la base devengado de acuerdo a la Ley de Contabilidad; deberán revelar las nuevas políticas de reconocimiento, su plan de implementación, revelar los cambios en las políticas, la clasificación y medición de las mismas, así como su impacto en la información financiera, y presentar los últimos estados financieros con la normatividad anteriormente utilizada con las nuevas políticas para fines de comparación en la transición a la base de devengado.

(No Aplica)

5.- Políticas de Contabilidad Significativas

(No Aplica)

6.- Posición en Moneda Extranjera y Protección por Riesgo Cambiario

(No Aplica)

7.- Reporte Analítico del Activo

En las reglas específicas del Registro y Valoración del Patrimonio emitidas por el Consejo Nacional de Armonización Contable, se definió como vida útil de un activo, al periodo durante el que se espera utilizar el activo, además, se menciona que se considerará que un activo tiene una vida útil indefinida cuando, sobre la base de un análisis de todos los factores relevantes, no exista un límite previsible al periodo a lo largo del cual se espera que el activo genere rendimientos económicos o potencial de servicio, o a la utilización en la producción de bienes y servicios públicos. Con base en estas reglas, los activos de la **Universidad de Ciencias y Artes de Chiapas**, sitúa la valoración de sus bienes tangibles e intangibles aplicando la depreciación y amortización, utilizando el procedimiento establecido por el Consejo Nacional de Armonización Contable (CONAC).

Las principales variaciones que presenta el activo del 1 de enero al 31 de diciembre de 2023, se integra de la siguiente manera:

- a) La variación negativa por \$ 25,949,963.24 del rubro efectivo y equivalentes se debe al decremento en bancos, por concepto del pago a los gastos operativos de esta casa de estudios en el periodo en mención, así como a las regularizaciones de los cheques en circulación de ejercicios anteriores.
- b) La variación positiva por \$ 8,321,232.17 del rubro derecho a recibir efectivo o equivalentes se debe a las regularizaciones efectuadas en las cuentas que conforman este rubro.
- c) La variación positiva por \$ 94,620.17 del rubro de Inversiones Financieras a Largo Plazo se debe a la regularización en los recursos provenientes de los fideicomisos y convenios pendientes por recuperar.
- d) La variación negativa por \$ 329,437,343.83 del rubro Derechos a Recibir Efectivo o Equivalentes a Largo Plazo se debe a saldos pendientes de recuperar de ejercicios anteriores, así como préstamos otorgados pendientes de recuperar y las reclasificaciones de saldos entre cuentas contables por error en su corrección inicial a largo plazo.
- e) La variación positiva por \$ 25,975,961.92 del rubro de Bienes Muebles se debe a la adquisición de Mobiliario y Equipo necesarios para la Operatividad de esta Universidad.
- f) La variación positiva por \$ 325, 393,080.00 del rubro Activos Diferidos se debe a saldos pendientes por regularizar de ejercicios anteriores.

8.- Fideicomisos, Mandatos y Análogos

Los fideicomisos, mandatos y contratos análogos presentados en los estados financieros de la **Universidad de Ciencias y Artes de Chiapas**, ascienden a un importe de \$2, 678,588.60 y se encuentran registrados en el activo no circulante, los cuales se muestran a continuación:

FIDEICOMISOS, MANDATOS Y ANÁLOGOS				
(Cifras en Pesos)				
CONCEPTO	SALDO AL 31 DE DICIEMBRE DE 2022	MOVIMIENTOS 2023		SALDO AL 31 DE DICIEMBRE DE 2023
		AUMENTO	DISMINUCIÓN	
BBV-Bancomer, S.A PROMEP	\$2,583,967.89	\$ 94,620.71	\$0.00	\$2,678,588.60
SUMAS	\$2,583,967.89	\$ 94,620.71	\$0.00	\$2,678,588.60

9.- Reporte de la Recaudación

(No Aplica)

10.- Información sobre la Deuda y el Reporte Analítico de la Deuda

(No Aplica)

11.- Calificaciones Otorgadas

(No Aplica)

12.- Proceso de Mejora

a) Principales Políticas de Control Interno

Manual de Procedimientos: Nos indica los procedimientos que debemos seguir de forma ordenada en el desarrollo de las actividades; evitando duplicidad de esfuerzos.

Ley General de Contabilidad Gubernamental (LGCG): Nos establece los criterios generales que rigen la contabilidad gubernamental y la emisión de información financiera, incluyendo la presupuestaria y programática en forma razonable y transparente.

Normatividad Contable: Tiene por objeto efectuar el registro contable de los recursos públicos y la preparación de informes financieros de forma armonizada, que dan transparencia para la interpretación, evaluación, fiscalización y entrega de informes; regulando las operaciones contables.

Normas Presupuestarias: Nos indica cómo se ejecuta el gasto público, administrándolo con eficiencia, eficacia, economía, transparencia y honradez, para rendir cuentas de los recursos públicos, así mismo contribuir a fortalecer la armonización presupuestaria y contable.

b) Medidas de Desempeño Financiero, Metas y Alcance

A través del proceso de armonización contable, se da un cambio trascendental para atender en tiempo y forma el nuevo esquema de la contabilidad gubernamental, logrando resultados en materia de información financiera, transparencia y rendición de cuentas, así como, mantener la liquidez y solvencia económica.

13.- Información por Segmentos

(No Aplica)

14.- Eventos Posteriores al Cierre

(No Aplica)

15.- Partes Relacionadas

“No existen partes relacionadas que pudieran ejercer influencia significativa sobre la toma de decisiones financieras y operativas”

16.- Responsabilidad sobre la Presentación Razonable de la Información Contable

“Bajo protesta de decir verdad declaramos que los Estados Financieros y sus Notas, son razonablemente correctos y son responsabilidad del emisor”

NOTAS DE DESGLOSE

NOTAS AL ESTADO DE ACTIVIDADES

El Estado de Actividades refleja el resultado entre el saldo total de los ingresos captados y el saldo total de los gastos incurridos por la **Universidad de Ciencias y Artes de Chiapas**, cuya diferencia positiva o negativa determina el ahorro o desahorro del 1 de enero al 31 de diciembre del 2023, sin considerar la inversión física en Bienes Muebles e Inmuebles, Infraestructura y Construcciones en Proceso. De esta forma el resultado durante este periodo refleja un ahorro por \$ 89,085,749.30

Ingresos y Otros Beneficios

Ingresos de Gestión

Del total de los Ingresos que se recaudaron al 31 de diciembre de 2023, se explican aquellas que en lo individual representan el 15 % o más, de la totalidad de las mismas, el cual se integra por recursos que capta la Universidad de Ciencias y Artes de Chiapas por conceptos de: certificados parciales o de estudio, expedición de credenciales y/o reposición, exámenes, servicios derivados de actividades educacionales e inscripciones/reinscripciones.

INGRESOS DE GESTIÓN			
(Cifras en Pesos)			
CONCEPTO	NATURALEZA	2023	2022
Ingresos por Venta de Bienes y Prestación de Servicios	Acreedora	\$ 46,797,505.68	\$ 40,317,301.30
	SUMAS	\$ 46,797,505.68	\$ 40,317,301.30

Participaciones, Aportaciones, Convenios, Incentivos Derivados de la Colaboración Fiscal, Fondos Distintos de Aportaciones, Transferencias, Asignaciones, Subsidios y Subvenciones, y Pensiones y Jubilaciones

Al 31 de diciembre de 2023, el 15 % o más de este rubro están integrados por recursos presupuestales radicados a través de transferencias que la Secretaría de Hacienda realiza con base al presupuesto autorizado por un importe de \$ 857,386,461.73, así como por la firma de diversos convenios que la Universidad firma con Instituciones Publicas/Privadas por un importe de \$ 21,416,009.28, integrados por: PROMEP/PRODEP con un importe de \$ 6,785,551.56; CONACYT por un importe de \$ 5,786,245.84; PFCE 2018 por un importe de \$ 1,203,461.82; CONANP por un importe de \$ 1,111,778.26; CONAGUA por un importe de \$ 413,330.87; CONABIO por un importe

de \$ 279,048.55, entre otros convenios necesarios para llevar a cabo las actividades de la esta Universidad.

PARTICIPACIONES, APORTACIONES, CONVENIOS, INCENTIVOS DERIVADOS DE LA COLABORACIÓN FISCAL, FONDOS DISTINTOS DE APORTACIONES, TRANSFERENCIAS, ASIGNACIONES, SUBSIDIOS Y SUBVENCIONES, Y PENSIONES Y JUBILACIONES

(Cifras en Pesos)

CONCEPTO	NATURALEZA	2023	2022
Participaciones, Aportaciones, Convenios, Incentivos derivados de la Colaboración Fiscal y Fondos distintos de Aportaciones	Acreedora	\$ 21,416,009.28	\$ 23,601,323.07
Transferencias, Asignaciones, Subsidios y Subvenciones, y Pensiones y Jubilaciones	Acreedora	857,386,461.73	1,210,651,726.33
SUMAS		\$ 878,802,471.01	\$ 1,234,253,049.40

Otros Ingresos y Beneficios

El rubro de Otros Ingresos y Beneficios, corresponden a ingresos obtenidos al 31 de diciembre de 2023. A continuación, se explican aquellas que en lo individual representan el 15 % o más del total de las mismas, integrado por: Otros Ingresos y Beneficios Varios con un importe de \$ 57,745,675.29 por concepto de ingresos por economías de ejercicios anteriores.

OTROS INGRESOS Y BENEFICIOS

(Cifras en Pesos)

CONCEPTO	NATURALEZA	2023	2022
Ingresos Financieros	Acreedora	\$ 1,499,579.15	\$ 0.00
Otros Ingresos y Beneficios Varios	Acreedora	56,246,096.14	\$ 46,678,896.57
SUMAS		\$ 57,745,675.29	\$ 46,678,896.57

TOTAL DE INGRESOS Y OTROS BENEFICIOS \$ 983,345,651.98 \$ 1,321,249,247.27

Gastos y Otras Pérdidas

Gastos de Funcionamiento

Los gastos de funcionamiento lo integran todas las erogaciones realizadas en la operatividad al 31 de diciembre de 2023, principalmente en los capítulos 1000 Servicios Personales, 2000 Materiales y Suministros, y 3000 Servicios Generales.

Del total de los Gastos de Funcionamiento, se explican aquellas que en lo individual representan el 15 % o más, de la totalidad de las mismas, el cual se integra de la siguiente manera: el importe de \$ 593,947,102.93 correspondiente a pagos de sueldos y salarios del personal que labora en la **Universidad de Ciencias y Artes de Chiapas**, así como, el importe de \$ 259,996,355.76 del capítulo 3000 Servicios Generales, por concepto de servicios recibidos durante la operatividad, correspondiente al 31 de diciembre de 2023.

GASTOS DE FUNCIONAMIENTO		
(Cifras en Pesos)		
CONCEPTO	2023	2022
Servicios Personales	\$ 593,947,102.93	\$ 576,726,313.86
Materiales y Suministros	18,438,614.48	14,598,724.91
Servicios Generales	259,996,355.76	621,462,117.78
SUMAS	\$ 872,382,073.17	\$ 1,212,787,156.55

Transferencias, Asignaciones, Subsidios y Otras Ayudas

Las Transferencias, Asignaciones, Subsidios y Otras Ayudas, que en lo individual representan el 15 % o más del total del rubro, lo integran todas las erogaciones realizadas en la operatividad al 31 de diciembre de 2023, principalmente por el importe de \$ 20,835,932.10 por concepto de ayudas sociales a personas.

TRANSFERENCIAS, ASIGNACIONES, SUBSIDIOS Y OTRAS AYUDAS		
(Cifras en Pesos)		
CONCEPTO	2023	2022
Subsidios y Subvenciones	\$ 13,840,556.30	\$ 13,530,678.82
Ayudas Sociales	6,995,375.80	6,747,097.57
SUMAS	\$ 20,835,932.10	\$ 20,277,776.39

Otros Gastos y Pérdidas Extraordinarias

Dentro de este rubro se explican aquellas por un importe de \$ 1,041,897.41 se encuentran los registros de aquellos bienes enajenables e inventariables, cuyo costo unitario de adquisición no sobrepasa 70 veces el valor diario de la Unidad de Medida y Actualización (UMA), y por los redondeos a cargo por concepto de pagos de facturas e impuestos, al 31 de diciembre de 2023.

OTROS GASTOS Y PÉRDIDAS EXTRAORDINARIAS		
(Cifras en Pesos)		
CONCEPTO	2023	2022
Otros Gastos	\$ 1,041,897.41	\$ 729,718.22
SUMAS	\$ 1,041,897.41	\$ 729,718.22

TOTAL DE GASTOS Y OTRAS PÉRDIDAS	\$ 894,259,902.68	\$ 1,233,794,651.16
---	--------------------------	----------------------------

NOTAS AL ESTADO DE SITUACIÓN FINANCIERA

El Estado de Situación Financiera muestra la posición financiera de la **Universidad de Ciencias y Artes de Chiapas**, valuados y elaborados de acuerdo con los Postulados Básicos de Contabilidad Gubernamental, Normas y Metodología para la Emisión de Información Financiera y Estructura de los Estados Financieros del Ente Público y Característica de sus Notas, emitidos por el Consejo Nacional de Armonización Contable (CONAC), el cual refleja los bienes y derechos que se clasifican en rubros de acuerdo a su disponibilidad de liquidez al igual que sus obligaciones o compromisos, agrupándolas con relación a su exigibilidad.

ACTIVO

El activo se compone de los fondos, valores, derechos y bienes cuantificados en términos monetarios, los cuales dispone la **Universidad de Ciencias y Artes de Chiapas**, para la operatividad y la prestación de servicios públicos, éste se integra como sigue:

Circulante
Efectivo y Equivalentes

El rubro de efectivo y equivalentes al 31 de diciembre de 2023, asciende a \$ 100,692,596.72, el cual representa el 82 % del total de activo circulante, se integra por la disponibilidad financiera para cubrir los compromisos de pagos a los diferentes proveedores, así como, pagos de impuestos y otras contribuciones; así también, para cubrir gastos menores y emergentes, mismos que se encuentran pendientes de ser reintegrados. También, se encuentran los depósitos otorgados a terceros por el servicio de arrendamiento de instalaciones o equipos utilizados, asimismo, por la emisión de cheques de caja para prevenir embargos a las cuentas bancarias, y para programas sociales.

EFFECTIVO O EQUIVALENTES		
(Cifras en Pesos)		
CONCEPTO	2023	2022
Bancos/Dependencias y Otros	\$ 45,349,489.20	\$ 71,329,452.44
Inversiones Temporales (hasta 3 meses)	5,578,418.65	5,578,418.65
Fondos con Afectación Específica	49,416,388.87	49,416,388.87
Depósitos de Fondos de Terceros en Garantía y/o Administración	348,300.00	318,300.00
SUMAS	\$ 100,692,596.72	\$ 126,642,559.96

FONDOS CON AFECTACIÓN ESPECÍFICA	2023	2022
Ingresos Estatales	\$ 48,959,936.87	\$ 48,959,936.87
Ingresos Federales	456,452.00	456,452.00
SUMAS	\$ 49,416,388.87	\$ 49,416,388.87

Derechos a Recibir Efectivo o Equivalentes

Este rubro del activo asciende a \$ 21,032,819.78, el cual representa el 17 % del total del activo circulante, corresponde al periodo que se informa, y de ejercicios anteriores; se integra por los préstamos a funcionarios públicos, pendientes de recuperar, así como, por los gastos a comprobar, así como convenios celebrados con la Secretaría de Educación Pública.

GOBIERNO CONSTITUCIONAL DEL ESTADO DE CHIAPAS
UNIVERSIDAD DE CIENCIAS Y ARTES DE CHIAPAS
NOTAS A LOS ESTADOS FINANCIEROS
DEL 1 DE ENERO AL 31 DE DICIEMBRE DE 2023
(Cifras en Pesos)

Página 12 de 27

Fecha: 22/02/2024

DERECHOS A RECIBIR EFECTIVO O EQUIVALENTES			
(Cifras en Pesos)			
CONCEPTO	VENCIMIENTO (DÍAS)	2023	2022
Cuentas por Cobrar a Corto Plazo	≤ 365	\$ 23,331.82	\$ 47,175.54
Deudores Diversos por Cobrar a Corto Plazo	≤ 365	460,053.96	0.00
Préstamos Otorgados a Corto Plazo	≤ 365	20,549,434.00	12,664,412.07
SUMAS		\$ 21,032,819.78	\$ 12,711,587.61

CUENTAS POR COBRAR A CORTO PLAZO	VENCIMIENTO (DÍAS)	2023	2022
Cantidades Pagadas en Demasía	≤ 365	\$ 22,313.99	\$ 27,286.99
Subsidio al Empleo	≤ 365	1,017.02	4,032.68
Pensión Alimenticia Pagada en Demasía	≤ 365	0.81	1,808.87
Universidades	≤ 365	0.00	9,047.00
Tecnológico Nacional de México	≤ 365	0.00	5,000.00
SUMAS		\$ 23,331.82	\$ 47,175.54

DEUDORES DIVERSOS POR COBRAR A CORTO PLAZO	VENCIMIENTO (DÍAS)	2023	2022
Gastos relativos a diversas comisiones y viáticos asignados a los funcionarios de esta Universidad que a la fecha están pendientes de comprobar y/o devolver.	≤ 365	\$ 166,929.59	\$ 0.00
Gastos relativos por Fondo Revolvente asignados a los Funcionarios de esta Universidad y que a la fecha están pendientes de comprobar y/o devolver.	≤ 365	25,700.00	0.00
Por Préstamos a Remuneraciones.	≤ 365	225,335.99	0.00
Por Sueldos en Demasía	≤ 365	11,396.83	0.00
Por Otros Conceptos a Reintegrar	≤ 365	30,691.55	0.00
SUMAS		\$ 460,053.96	\$ 0.00

Préstamos Otorgados a Corto Plazo	VENCIMIENTO (DÍAS)	2023	2022
Subsidio Estatal	≤ 365	\$ 8,834,122.05	\$ 421,063.03
Subsidio Federal (Apoyo Solidario)	≤ 365	5,281,441.93	10,407,478.08
Ingresos Propios	≤ 365	5,080,213.33	1,690,478.37
Economías	≤ 365	1,341,633.68	77,791.82
Convenios	≤ 365	12,023.01	67,600.77
SUMAS		\$ 20,549,434.00	\$ 12,664,412.07

No Circulante
Inversiones Financieras a Largo Plazo

Este rubro del activo asciende a \$ 2, 678,588.60; representa el 0.1 % del total del activo no circulante; representa el Fideicomiso, como lo son: Programa del Mejoramiento del Profesorado (PROMEPE).

INVERSIONES FINANCIERAS A LARGO PLAZO			
(Cifras en Pesos)			
CONCEPTO	Naturaleza	2023	2022
Fideicomisos, Mandatos y Contratos Análogos	Deudora	\$ 2,678,588.60	\$ 2,583,967.89
SUMAS		\$ 2,678,588.60	\$ 2,583,967.89

FIDEICOMISOS, MANDATOS Y CONTRATOS ANÁLOGOS	Naturaleza	2023	2022
Programa del Mejoramiento del Profesorado (PROMEPE)	Deudora	2,678,588.60	2,583,967.89
SUMAS		\$ 2,678,588.60	\$ 2,583,967.89

Derechos a Recibir Efectivo o Equivalentes a Largo Plazo

Este rubro asciende a \$ 770,565,659.15 que representa el 34 % del total del activo no circulante y refleja el registro de los compromisos contraídos a largo plazo, por la adquisición de bienes de consumo e inventariables, por la contratación de servicios con proveedores, y por otras deudas comerciales, así como, por las obligaciones contraídas por el pago del Subsidio al Empleo a trabajadores de esta Universidad, contratistas por obra pública en bienes de dominio público y en bienes propios, las cuales se encuentran pendientes de liquidar al 31 de diciembre de 2023.

DERECHOS A RECIBIR EFECTIVO O EQUIVALENTES A LARGO PLAZO			
(Cifras en Pesos)			
CONCEPTO	Naturaleza	2023	2022
Documentos por Cobrar a Largo Plazo	Deudora	\$ 15,576,087.99	\$ 341,424,199.72
Deudores Diversos por Cobrar a Largo Plazo	Deudora	8,437,360.16	8,549,248.32
Préstamos Otorgados a Largo Plazo	Deudora	746,551,584.92	750,028,928.86
Otros Derechos a Recibir Efectivo o Equivalentes a Largo Plazo	Deudora	626.08	626.08
SUMAS		\$ 770,565,659.15	\$ 1,100,003,002.98

GOBIERNO CONSTITUCIONAL DEL ESTADO DE CHIAPAS
UNIVERSIDAD DE CIENCIAS Y ARTES DE CHIAPAS
NOTAS A LOS ESTADOS FINANCIEROS
DEL 1 DE ENERO AL 31 DE DICIEMBRE DE 2023
(Cifras en Pesos)

DOCUMENTOS POR COBRAR A LARGO PLAZO	Naturaleza	2023	2022
Cantidades Pagadas en demasía.	Deudora	\$ 226,328.72	\$ 226,328.72
Pensión Alimenticia Pagadas en demasía.	Deudora	21,576.94	21,576.94
Colegio de Estudios Científicos y Tecnológicos	Deudora	23,880.00	0.00
Fondo Sectorial de Investigación para la Educación	Deudora	105,000.00	105,000.00
Universidades	Deudora	388,763.22	381,064.28
Por Cobrar por retiros no identificados	Deudora	6,575,868.99	6,575,868.99
Proveedores	Deudora	17,231.48	17,231.48
Secretarias	Deudora	287,395.69	287,395.69
TESOFE	Deudora	43,420.83	43,420.83
CONECULTA	Deudora	600,000.00	600,000.00
Sindicatos	Deudora	20.00	20.00
Traspaso de Fideicomisos	Deudora	6,917,131.54	7,055,319.51
Por pago sin Recurso Presupuestal	Deudora	0.00	307,888,768.67
Impuestos	Deudora	0.00	17,488,436.30
Actualizaciones y Recargos	Deudora	0.00	341,040.52
ICATECH	Deudora	2,968.29	2,968.29
Crédito al salario pagado en efectivo	Deudora	73.72	73.72
Banco Santander	Deudora	0.00	23,257.21
Subsidio al Empleo	Deudora	366,428.57	366,428.57
SUMAS		\$ 15,576,087.99	\$ 341,424,199.72

DEUDORES DIVERSOS POR COBRAR A LARGO PLAZO	Naturaleza	2023	2022
Gastos relativos a diversas comisiones y viáticos asignados a los funcionarios de esta Universidad que a la fecha están pendientes de comprobar y/o devolver.	Deudora	\$ 3,090,986.34	\$ 3,182,352.95
Gastos relativos por Fondo Revolvente asignados a los Funcionarios de esta Universidad y que a la fecha están pendientes de comprobar y/o devolver.	Deudora	54,000.00	54,000.00
Por Préstamos a Remuneraciones.	Deudora	286,722.46	293,007.42
Por Sueldos Pagados en demasía	Deudora	9,206.38	50,717.00
Por Otros Conceptos a Reintegrar	Deudora	4,996,444.98	4,969,370.95
SUMAS		\$ 8,437,360.16	\$ 8,549,248.32

GOBIERNO CONSTITUCIONAL DEL ESTADO DE CHIAPAS
UNIVERSIDAD DE CIENCIAS Y ARTES DE CHIAPAS
NOTAS A LOS ESTADOS FINANCIEROS
DEL 1 DE ENERO AL 31 DE DICIEMBRE DE 2023
(Cifras en Pesos)

Página 15 de 27

Fecha: 22/02/2024

PRESTAMOS OTORGADOS A LARGO PLAZO	Naturaleza	2023	2022
Subsidio Estatal	Deudora	\$ 269,674,843.10	\$ 269,524,190.53
Subsidio Federal (Apoyo Solidario)	Deudora	225,562,681.87	226,670,875.10
Ingresos Propios	Deudora	146,880,897.71	148,347,062.21
Economías	Deudora	81,961,776.51	82,690,596.32
Convenios	Deudora	22,471,385.73	22,796,204.70
SUMAS		\$ 746,551,584.92	\$ 750,028,928.86

OTROS DERECHOS A RECIBIR EFECTIVO O EQUIVALENTES A LARGO PLAZO	Naturaleza	2023	2022
IVA Acreditable	Deudora	\$ 626.08	\$ 626.08
SUMAS		\$ 626.08	\$ 626.08

Bienes Inmuebles, Infraestructura y Construcciones en Proceso

Este rubro asciende a \$ 724,505,992.27, representa el 32 % del total del Activo No Circulante; está integrado por los Terrenos, Donación a través de la Sección Cuarenta y Ocho del Sindicato de Trabajadores Petroleros de la República Mexicana, la cual consiste en una Fracción de Terreno de 5 MIL Hectáreas así también, por los Edificios No Habitacionales que corresponden a los inmuebles propiedad de esta Institución ubicados en su mayoría en las facultades propiedad de la Universidad, y por las Construcciones en Proceso en Bienes Propios los cuales se integran por asignaciones para realización de Obras Públicas en beneficio de los Alumnos de esta institución.

Bienes Inmuebles, Infraestructura y Construcciones en Proceso		
(Cifras en Pesos)		
CONCEPTO	2023	2022
Terrenos	\$ 23,908,230.62	\$ 23,908,230.62
Edificios no Habitacionales	695,345,360.08	695,345,360.08
Construcciones en Proceso en Bienes Propios	5,252,401.57	5,252,401.57
SUMAS	\$ 724,505,992.27	\$ 724,505,992.27

Bienes Muebles

Este rubro representa los bienes muebles que son propiedad de la **Universidad de Ciencias y Artes de Chiapas**, como son: Mobiliario y Equipo de Administración, Mobiliario y Equipo Educativo y Recreativo, Equipo e Instrumental Médico y de Laboratorio, Vehículos y Equipo de Transporte, Maquinaria, Otros Equipos y Herramientas que aún se encuentran en buenas condiciones y que son básicos para la operatividad del mismo; los cuales fueron adquiridos con recursos presupuestales, así como, algunos fueron obtenidos mediante transferencias de otros entes públicos, en el periodo que se informa, así como, en ejercicios anteriores.

Al 31 de diciembre de 2023, este rubro asciende a \$ 417,229,088.88, que representa el 19 % del activo no circulante.

BIENES MUEBLES		
(Cifras en Pesos)		
CONCEPTO	2023	2022
Mobiliario y Equipo de Administración	\$ 131,638,599.62	\$ 116,199,330.02
Mobiliario y Equipo Educativo y Recreativo	33,301,346.34	30,401,909.33
Equipo e Instrumental Médico y de laboratorio	152,009,965.00	146,114,665.78
Vehículos y Equipo de Transporte	21,630,313.48	22,700,688.70
Maquinaria, Otros Equipos y Herramientas	74,701,462.07	71,889,130.76
Colecciones, Obras de Arte y Objetos Valiosos	3,947,402.37	3,947,402.37
SUMAS	\$ 417,229,088.88	\$ 391,253,126.96

Activos Intangibles

Este rubro representa los activos intangibles que son propiedad de la **Universidad de Ciencias y Artes de Chiapas**, como son: software y patentes, marcas y derechos, como lo es la compra de diversas Licencias para desarrollo de sistemas informáticos de esta Universidad que aún se encuentran en buenas condiciones y que son básicos para la operatividad de las áreas administrativas; los cuales fueron adquiridos con recursos presupuestales, en ejercicios anteriores.

Al 31 de diciembre de 2023, este rubro asciende a \$ 2, 131,575.25, que representa el 0.1 % del activo no circulante.

ACTIVOS INTANGIBLES			
(Cifras en Pesos)			
CONCEPTO	NATURALEZA	2023	2022
Software	Deudora	\$ 1,449,624.28	\$ 1,449,624.28
Patentes, Marcas y Derechos	Deudora	681,950.97	681,950.97
SUMAS		\$ 2,131,575.25	\$ 2,131,575.25

Activos Diferidos

Al 31 de diciembre de 2023, este rubro refleja un monto de \$ 327,310,777.32 el cual representa el 15 % del total del activo no circulante, se encuentra integrado por operaciones que están en proceso de regularización presupuestal y contable del periodo que se informa, así como, de ejercicios anteriores; actualmente se están llevando a cabo las gestiones necesarias ante la Secretaría de Hacienda para su regularización.

ACTIVOS DIFERIDOS			
(Cifras en Pesos)			
CONCEPTO	NATURALEZA	2023	2022
Anticipos a Largo Plazo	Deudora	\$ 1,917,697.32	\$ 1,917,697.32
Otros Activos Diferidos	Deudora	325,393,080.00	0.00
SUMAS		\$ 327,310,777.32	\$ 1,917,697.32

PASIVO

Es el conjunto de cuentas que permite el registro de las obligaciones contraídas por la **Universidad de Ciencias y Artes de Chiapas**, para el desarrollo de sus funciones y la prestación de los servicios públicos. Al 31 de diciembre de 2023, los estados financieros reflejan principalmente pasivo circulante o corto plazo, es decir, aquellas obligaciones en que la exigibilidad de pago es menor a un año, así también, pasivo no circulante o a largo plazo que representa las obligaciones con vencimiento posterior a un año.

Circulante
Cuentas por Pagar a Corto Plazo

Al 31 de diciembre de 2023, este rubro asciende a \$ 56,692,709.15, el cual representa el 99 % del total del pasivo circulante, se integra principalmente por las prestaciones salariales como son: sueldos, prima vacacional, prima dominical, y aguinaldo devengado no pagado del periodo que se informa, y de ejercicios anteriores, así como, por las aportaciones patronales al IMSS, INFONAVIT y 2 por ciento del Impuesto Sobre Nóminas. Así mismo, por los compromisos contraídos por la adquisición de bienes de consumo e inventariables, y por la contratación de servicios con proveedores, necesarios para el funcionamiento del ente público, las cuales se encuentran pendiente de pago.

Además, se integra por las retenciones y contribuciones a favor de terceros como son: ISSS, 2 por ciento del Impuesto sobre Nóminas, 10 por ciento del I.S.R. por Arrendamiento y Honorarios, así como el 2 por ciento del Impuesto sobre Nóminas a prestadores de servicios, y otras retenciones a terceros, los cuales se encuentran pendientes de enterar.

También, se encuentran registrados los rendimientos bancarios, y los anticipos de ministraciones, mismas que se encuentran pendientes de regularizar, para ello se está llevando a cabo las gestiones correspondientes ante la Secretaría de Hacienda para dicha regularización.

CUENTAS POR PAGAR A CORTO PLAZO			
(Cifras en Pesos)			
CONCEPTO	VENCIMIENTO (DÍAS)	2023	2022
Servicios Personales por Pagar a Corto Plazo	≤ 365	\$ 53,833.12	\$ 1,001,826.40
Proveedores por Pagar a Corto Plazo	≤ 365	11,818,053.79	5,647,145.21
Retenciones y Contribuciones por Pagar a Corto Plazo	≤ 365	21,066,138.78	20,815,712.44
Otras Cuentas por Pagar a Corto Plazo	≤ 365	23,754,683.46	34,818,237.70
	SUMAS	\$ 56,692,709.15	\$ 62,282,921.75

PROVEEDORES POR PAGAR A CORTO PLAZO	VENCIMIENTO (DÍAS)	2023	2022
Deudas por Adquisición de Bienes y Contratación de Servicios.	≤ 365	\$ 6,311,664.03	\$ 4,835,146.57
Deudas por Adquisición de Bienes Inmuebles, Muebles e Intangibles por Pagar.	≤ 365	5,506,389.76	811,998.64
	SUMAS	\$ 11,818,053.79	\$ 5,647,145.21

GOBIERNO CONSTITUCIONAL DEL ESTADO DE CHIAPAS
UNIVERSIDAD DE CIENCIAS Y ARTES DE CHIAPAS
NOTAS A LOS ESTADOS FINANCIEROS
DEL 1 DE ENERO AL 31 DE DICIEMBRE DE 2023
(Cifras en Pesos)

Página 18 de 27

Fecha: 22/02/2024

RETENCIONES Y CONTRIBUCIONES POR PAGAR A CORTO PLAZO	VENCIMIENTO (DÍAS)	2023	2022
Cuotas de Trabajadores	≤ 365	\$ 0.00	\$ 595,652.95
Retenciones	≤ 365	19,969,257.86	19,476,619.60
Recuperación de Convenios	≤ 365	14,293.57	0.00
Caja de Ahorro	≤ 365	875,316.96	299,962.07
Créditos para la Vivienda	≤ 365	0.00	328,761.02
Otros Conceptos a Reintegrar	≤ 365	3,642.87	0.00
Pensión Alimenticia	≤ 365	37,200.35	114,716.80
ISN	≤ 365	166,427.17	0.00
SUMAS		\$ 21,066,138.78	\$ 20,815,712.44

OTRAS CUENTAS POR PAGAR A CORTO PLAZO	VENCIMIENTO (DÍAS)	2023	2022
Reembolsos de Gastos por Pagar	≤ 365	\$ 174,166.11	\$ 45,111.07
Financiamientos	≤ 365	20,369,305.44	23,186,429.92
Otras Cuentas por Pagar	≤ 365	3,211,211.91	11,586,696.71
SUMAS		\$ 23,754,683.46	\$ 34,818,237.70

Fondos y Bienes de Terceros en Garantía y/o Administración a Corto Plazo

Este rubro asciende a \$ 269,673.52 que representa el 0.5 % del total del pasivo circulante y corresponde principalmente a obligaciones que se esperan cumplir en el corto y mediano plazo, que tiene su origen en la aportación recibida del Programa para el Mejoramiento del Profesorado (PROMEP).

FONDOS Y BIENES DE TERCEROS EN GARANTÍA y/o ADMINISTRACIÓN A CORTO PLAZO			
(Cifras en Pesos)			
CONCEPTO	NATURALEZA	2023	2022
Fondos de Fideicomisos, Mandatos y Contratos Análogos a Corto Plazo	Acreedora	\$ 269,673.52	\$ 169,644.81
SUMAS		\$ 269,673.52	\$ 169,644.81

FONDOS DE FIDEICOMISOS, MANDATOS Y CONTRATOS ANÁLOGOS A CORTO PLAZO	NATURALEZA	2023	2022
Rendimientos PROMEP	Acreedora	\$ 269,673.52	\$ 169,444.81
SUMAS		\$ 269,673.52	\$ 169,444.81

Otros Pasivos a Corto Plazo

Este rubro asciende a \$ 32,000.00; que representa el 0.1% del total del pasivo circulante y corresponde a depósitos no identificados, así como rendimientos en los diferentes cuentas bancarias que maneja esta Universidad, mismas que quedaron pendientes de regularización en este ejercicio fiscal por lo que se regularizara durante el próximo ejercicio.

OTROS PASIVOS A CORTO PLAZO			
(Cifras en Pesos)			
CONCEPTO	NATURALEZA	2023	2022
Ingresos Por Clasificar	Acreeedora	\$ 32,000.00	\$ 0.00
	SUMAS	\$ 32,000.00	\$ 0.00

INGRESOS POR CLASIFICAR	NATURALEZA	2023	2022
Otros Ingresos Diversos (PROPIOS)	Acreeedora	\$ 32,000.00	\$ 0.00
	SUMAS	\$ 32,000.00	\$ 0.00

No Circulante
Cuentas por Pagar a Largo Plazo

Este rubro asciende a \$ 12,130,057.75 que representa el 1 % del total del pasivo no circulante y refleja el registro de los compromisos contraídos a largo plazo, por la adquisición de bienes de consumo e inventariables, por la contratación de servicios con proveedores, y por otras deudas comerciales, así como, estimaciones por las obligaciones contraídas con contratistas por obra pública en bienes de dominio público y en bienes propios, las cuales se encuentran pendientes de liquidar al 31 de diciembre de 2023.

CUENTAS POR PAGAR A LARGO PLAZO			
(Cifras en Pesos)			
CONCEPTO	NATURALEZA	2023	2022
Proveedores por Pagar a Largo Plazo	Acreeedora	\$ 12,130,057.75	\$ 12,745,038.67
	SUMAS	\$ 12,130,057.75	\$ 12,745,038.67

PROVEEDORES POR PAGAR A LARGO PLAZO	2023	2022
Deudas por Adquisición de Bienes y Contratación de Servicios.	\$ 11,624,172.84	\$ 12,239,153.76
Deudas por Adquisición de Bienes Inmuebles, Muebles e Intangibles por Pagar.	505,884.91	505,884.91
SUMAS	\$ 12,130,057.75	\$ 12,745,038.67

Pasivos Diferidos a Largo Plazo

Este rubro asciende a \$ 1,070, 562,819.85 que representa el 98 % del total del pasivo no circulante refleja el registro de los compromisos contraídos a largo plazo por otras deudas comerciales, como lo son en servicios personales, otras cuentas pagar y retenciones por saldar, las cuales se encuentran pendientes de liquidar.

PASIVOS DIFERIDOS A LARGO PLAZO			
(Cifras en Pesos)			
CONCEPTO	NATURALEZA	2023	2022
Otros Pasivos Diferidos a Largo Plazo	Acreedora	\$ 1,070,562,819.85	\$ 1,076,433,186.01
	SUMAS	\$ 1,070,562,819.85	\$ 1,076,433,186.01

OTROS PASIVOS DIFERIDOS A LARGO PLAZO	2023	2022
Otras Cuentas Por Pagar	\$ 107,908,638.28	\$ 114,009,830.76
Todos los Fondos	800,317,595.83	799,246,062.40
Retenciones y Contribuciones	62,552,939.40	63,217,330.19
INFONACOT	4,906.41	4,910.81
INFONAVIT	15,799,978.09	15,799,978.09
IMSS	50,940,465.84	50,940,465.84
Sueldos y Salarios por Pagar	8,674,909.95	9,465,411.53
Caja de Ahorro Pendientes	9,516,342.71	7,978,526.65
Rendimientos	141,122.81	162,115.50
Adeudos por Cancelaciones	5,377,389.21	5,377,016.21
Becas	347,564.33	347,564.33
Aportaciones	123,568.54	123,568.54
Cuotas	3,315,977.59	3,397,984.30
Recuperación de Convenios y Gastos	1,203,881.88	1,203,881.88
Sindicatos	2,667,796.09	3,488,796.09
Depósitos Pendientes	1,620,424.36	1,620,424.36
Devoluciones de Ingresos	49,318.53	49,318.53
SUMAS	\$ 1,070,562,819.85	\$ 1,076,433,186.01

Fondos y Bienes de Terceros en Garantía y/o Administración a Largo Plazo

Al 31 de diciembre de 2023, este rubro asciende a \$ 8,915,347.85 y representa el 0.8 % del total del pasivo no circulante y corresponde principalmente a las obligaciones con recursos ajenos, así como, por las retenciones y descuentos a favor de terceros correspondiente al periodo que se informa, así como, de ejercicios anteriores.

FONDOS Y BIENES DE TERCEROS EN GARANTÍA y/o ADMINISTRACIÓN A LARGO PLAZO

(Cifras en Pesos)

CONCEPTO	NATURALEZA	2023	2022
Fondos de Fideicomisos, Mandatos y Contratos Análogos a Largo Plazo	Acreedora	\$ 8,915,347.85	\$ 8,883,891.01
SUMAS		\$ 8,915,347.85	\$ 8,883,891.01

FONDOS DE FIDEICOMISOS, MANDATOS Y CONTRATOS ANÁLOGOS A LARGO PLAZO	2023	2022
PROMEP	\$ 8,608,096.77	\$ 8,756,639.93
Rendimientos PFCE	307,251.08	307,251.08
SUMAS	\$ 8,915,347.85	\$ 8,883,891.01

NOTAS AL ESTADO DE VARIACIÓN EN LA HACIENDA PÚBLICA

La Hacienda Pública representa el importe de los bienes y derechos que son propiedad de la **Universidad de Ciencias y Artes de Chiapas**, dicho importe es modificado principalmente por el resultado positivo obtenido al 31 de diciembre de 2023, el cual asciende a \$ 89,085,749.30

El Estado de Variación en la Hacienda Pública muestra las modificaciones o cambios realizados en la Hacienda Pública, dichas variaciones representan las adquisiciones de bienes muebles e inmuebles consideradas como inversión, así como, la disponibilidad para la continuidad de obras en proceso, de la misma manera, es afectado por el resultado derivado del registro de operaciones de ejercicios anteriores por reintegros, depuración contable, devoluciones, transferencias de saldos de programas y de fideicomisos no recuperables, regularización de saldos, donaciones, y por la aplicación de los ADEFAS; a la fecha que se informa, la Hacienda Pública refleja un saldo de \$ 1,217,544,489.85

Así también, es modificado por el aumento o disminución al patrimonio, derivado del registro de movimientos realizados durante el periodo que se informa. A la fecha que se informa la modificación neta positiva al patrimonio es de \$ 16,309,661.86

HACIENDA PUBLICA/PATRIMONIO

(Cifras en Pesos)

CONCEPTO	2023	2022
Patrimonio Contribuido	\$ 556,898,002.13	\$ 556,898,002.13
Patrimonio Generado	660,646,487.72	644,336,825.86
SUMAS	\$ 1,217,544,489.85	\$ 1,201,234,827.99

Patrimonio Contribuido
Donaciones de Capital

El importe de \$ 556,898,002.13 corresponde a los bienes inmuebles de Entes Públicos como lo es la Secretaría de Educación, esto con el fin de dotar a la Universidad de Ciencias y Artes de Chiapas de activos necesarios para su funcionamiento.

PATRIMONIO CONTRIBUIDO	NATURALEZA	2023	2022
Donaciones de Capital	Acreedora	\$ 556,898,002.13	\$ 556,898,002.13
	SUMAS	\$ 556,898,002.13	\$ 556,898,002.13

Patrimonio Generado

Resultados del Ejercicio (Ahorro/Desahorro)

El resultado positivo obtenido al periodo que se informa asciende a \$ 89,085,749.30 y representa las adquisiciones de bienes muebles e inmuebles consideradas como inversión, así como, la disponibilidad financiera para cubrir gastos de operación y/o inversión.

PATRIMONIO GENERADO	PROCEDENCIA	2023	2022
Resultados del Ejercicio (Ahorro/Desahorro)	Ingresos y Otros Beneficios menos Gastos y Otras Pérdidas	\$ 89,085,749.30	\$ 87,454,596.11
	SUMAS	\$ 89,085,749.30	\$ 87,454,596.11

Resultados de Ejercicios Anteriores

Este rubro se integra principalmente por saldos de años anteriores, así como, por el traspaso del resultado del ejercicio anterior, efectuado al inicio del presente ejercicio; también se incluyen, aquellos movimientos realizados en el periodo que se informa por concepto de: transferencias de bienes muebles e inmuebles a otras dependencias o entes públicos, bajas de activos por encontrarse defectuosos e inservibles y por actas circunstanciadas de hechos, así como, reintegros de años anteriores y depuración de saldos.

PATRIMONIO GENERADO	PROCEDENCIA	2023	2022
Resultados de Ejercicios Anteriores	Traspaso de Saldos, Transferencias, Bajas de Bienes, Reintegros, y Depuración Contable.	\$ 571,560,738.42	\$ 556,882,229.75
	SUMAS	\$ 571,560,738.42	\$ 556,882,229.75

NOTAS AL ESTADO DE FLUJOS DE EFECTIVO

El Estado de Flujos de Efectivo, muestra los flujos de efectivo de la **Universidad de Ciencias y Artes de Chiapas**, conformado por los elementos básicos: origen y aplicación de los recursos.

Flujo de Efectivo de las Actividades de Operación

Durante el periodo que se informa, los orígenes de actividades de operación cobrados fueron por la cantidad de \$ 983,345,651.98. Las aplicaciones de actividades de operación pagadas por el periodo comprendido del 1 de enero al 31 de diciembre de 2023, asciende a \$ 894,259,902.68, el cual refleja un flujo neto positivo por actividades de operación por un importe de \$ 89,085,749.30

Flujo de Efectivo de las Actividades de Inversión

Durante el periodo que se informa, los orígenes de actividades de inversión cobrados fueron por la cantidad de \$ 345,210,071.44. Las aplicaciones de actividades de inversión pagadas por el periodo comprendido del 1 de enero al 31 de diciembre de 2023, asciende a \$ 448,333,709.85, el cual refleja un flujo neto a la baja por actividades de inversión por un importe negativo de \$ 103,123,638.41.

Flujo de Efectivo de las Actividades de Financiamiento

Durante el periodo que se informa, los orígenes de actividades de financiamiento cobrados fueron por la cantidad de \$ 6,584,820.47. Las aplicaciones de actividades de financiamiento pagadas por el periodo comprendido del 1 de enero al 31 de diciembre de 2023, asciende a \$ 18,496,894.60 el cual refleja un flujo neto negativo por actividades de financiamiento por un importe negativo de \$ 11,912,074.13

Incremento/Disminución Neta en el Efectivo y Equivalentes al Efectivo

La disminución neta en el efectivo y equivalentes al 31 de diciembre de 2023 tiene un saldo de \$ 25, 949,963.24.

Efectivo y Equivalentes al Efectivo al Final del Ejercicio

Las cifras del efectivo y equivalentes al efectivo, al final del ejercicio que figuran en la última parte del Estado de Flujos de Efectivo, es el siguiente:

EFFECTIVO Y EQUIVALENTES AL EFFECTIVO AL FINAL DEL EJERCICIO		
<i>(Cifras en Pesos)</i>		
CONCEPTO	2023	2022
Efectivo y Equivalentes al Efectivo al Final del Ejercicio	\$ 100,692,596.72	\$ 126,642,559.96

Efectivo y Equivalentes

El análisis de los saldos inicial y final del efectivo y equivalentes al efectivo, al final del ejercicio del estado de flujos de efectivo, respecto a la composición del rubro de efectivo y equivalentes es como sigue:

EFFECTIVO O EQUIVALENTES		
<i>(Cifras en Pesos)</i>		
CONCEPTO	2023	2022
Bancos/Dependencias y Otros	45,349,489.20	71,329,452.44
Inversiones Temporales (hasta 3 meses)	5,578,418.65	5,578,418.65
Fondos con Afectación Específica	49,416,388.87	49,416,388.87
Depósitos de Fondos de Terceros en Garantía y/o Administración	348,300.00	318,300.00
SUMAS	\$ 100,692,596.72	\$ 126,642,559.96

Adquisiciones de las Actividades de Inversión efectivamente pagadas

A los 31 de diciembre de 2023, se realizaron adquisiciones de las Actividades de Inversión efectivamente pagadas, respecto del apartado de aplicación, mismas que a continuación se describen:

ADQUISICIONES DE ACTIVIDADES DE INVERSIÓN EFECTIVAMENTE PAGADAS		
(Cifras en Pesos)		
CONCEPTO	2023	2022
Bienes Inmuebles, Infraestructura y Construcciones en Proceso	\$ 0.00	\$ 0.00
Bienes Muebles	27,046,337.14	3,923,729.09
Mobiliario y Equipo de Administración	15,439,269.60	1,948,693.78
Mobiliario y Equipo Educativo y Recreativo	2,899,437.01	525,677.81
Equipo e Instrumental Médico y de Laboratorio	5,895,299.22	513,125.50
Vehículos y Equipo de Transporte	0.00	920,000.00
Maquinaria, Otros Equipos y Herramientas	2,812,331.31	16,232.00
Otras Inversiones	421,287,372.71	160,076,107.15
TOTAL	\$ 448,333,709.85	\$ 163,999,836.24

Conciliación de Flujos de Efectivo Netos

A continuación, se presenta la Conciliación de los Flujos de Efectivo Netos de las Actividades de Operación y saldos de Resultados del Ejercicio (Ahorro/Desahorro):

CONCILIACIÓN DE FLUJOS DE EFECTIVO NETOS		
(Cifras en Pesos)		
CONCEPTO	2023	2022
Resultados del Ejercicio Ahorro/Desahorro	\$ 89,085,749.30	\$ 87,454,596.11
Movimientos de partidas (o rubros) que no afectan al efectivo	0.00	0.00
Otros Gastos Varios	0.00	0.00
Flujos de Efectivo Netos de las Actividades de Operación	\$ 89,085,749.30	\$ 87,454,596.11

CONCILIACIÓN ENTRE LOS INGRESOS PRESUPUESTARIOS Y CONTABLES, ASÍ COMO ENTRE LOS EGRESOS PRESUPUESTARIOS Y LOS GASTOS CONTABLES

De conformidad a lo dispuesto por el "Acuerdo por el que se emite el formato de conciliación entre los ingresos presupuestarios y contables, así como entre los egresos presupuestarios y los gastos contables" y sus modificaciones, dictado por el Consejo Nacional de Armonización Contable, a continuación, se presenta la conciliación contable-presupuestaria, correspondiente del 1 de enero al 31 de diciembre de 2023:

UNIVERSIDAD DE CIENCIAS Y ARTES DE CHIAPAS
CONCILIACIÓN ENTRE LOS INGRESOS PRESUPUESTARIOS Y CONTABLES
DEL 1 DE ENERO AL 31 DE DICIEMBRE DE 2023
(Cifras es Pesos)

CONCEPTO	2023
1. Total de Ingresos Presupuestarios	\$ 857,386,461.73
2. Más Ingresos Contables No Presupuestarios	125,959,190.25
2.1 Ingresos Financieros	1,499,579.15
2.2 Incremento por Variación de Inventarios	0.00
2.3 Disminución del Exceso de Estimaciones por Pérdida o Deterioro u Obsolescencia	0.00
2.4 Disminución del Exceso de Provisiones	0.00
2.5 Otros Ingresos y Beneficios Varios	56,246,096.14
2.6 Otros Ingresos Contables No Presupuestarios	68,213,514.96
3. Menos Ingresos Presupuestarios No Contables	0.00
3.1 Aprovechamientos Patrimoniales	0.00
3.2 Ingresos Derivados de Financiamientos	0.00
3.3 Otros Ingresos Presupuestarios No Contables	0.00
4. Total de Ingresos Contables	\$983,345,651.98

UNIVERSIDAD DE CIENCIAS Y ARTES DE CHIAPAS
CONCILIACIÓN ENTRE LOS EGRESOS PRESUPUESTARIOS Y LOS GASTOS CONTABLES
DEL 1 DE ENERO AL 31 DE DICIEMBRE DE 2023
 (Cifras es Pesos)

CONCEPTO	2023
1. Total de Egresos Presupuestarios	\$ 857,304,656.43
2. Menos Egresos Presupuestarios No Contables	\$ 23,394,301.09
2.1 Materias Primas y Materiales de Producción y Comercialización	0.00
2.2 Materiales y Suministros	0.00
2.3 Mobiliario y Equipo de Administración	12,642,488.19
2.4 Mobiliario y Equipo Educativo y Recreativo	2,419,904.93
2.5 Equipo e Instrumental Médico y de Laboratorio	5,641,919.60
2.6 Vehículos y Equipo de Transporte	165,518.00
2.7 Equipo de Defensa y Seguridad	0.00
2.8 Maquinaria, Otros Equipos y Herramientas	2,524,470.37
2.9 Activos Biológicos	0.00
2.10 Bienes Inmuebles	0.00
2.11 Activos Intangibles	0.00
2.12 Obra Pública en Bienes de Dominio Público	0.00
2.13 Obra Pública en Bienes Propios	0.00
2.14 Acciones y Participaciones de Capital	0.00
2.15 Compra de Títulos y Valores	0.00
2.16 Concesión de Préstamos	0.00
2.17 Inversiones en Fideicomisos, Mandatos y Otros Análogos	0.00
2.18 Provisiones para Contingencias y Otras Erogaciones Especiales	0.00
2.19 Amortización de la Deuda Pública	0.00
2.20 Adeudos de Ejercicios Fiscales Anteriores (ADEFAS)	0.00
2.21 Otros Egresos Presupuestarios No Contables	0.00
3. Más Gastos Contables No Presupuestarios	\$ 60,349,547.34
3.1 Estimaciones, Depreciaciones, Deterioros, Obsolescencia y Amortizaciones	0.00
3.2 Provisiones	0.00
3.3 Disminución de Inventarios	0.00
3.4 Otros Gastos	1,041,897.41
3.5 Inversión Pública no Capitalizable	0.00
3.6 Materiales y Suministros (consumos)	0.00
3.7 Otros Gastos Contables No Presupuestarios	59,307,649.93
4. Total de Gastos Contables	\$ 894,259,902.68

NOTAS DE MEMORIA (CUENTAS DE ORDEN)

Las Notas de Memoria contienen información sobre las cuentas de orden tanto contables como presupuestarias que se utilizan para registrar los movimientos de valores que no afecten o modifiquen el Estado de Situación Financiera de la **Universidad de Ciencias y artes de Chiapas**, sin embargo, su incorporación en libros es necesaria con fines de recordatorio, de control y en general sobre los aspectos administrativos, o bien, para consignar sus derechos o responsabilidades contingentes que puedan, o no, presentarse en el futuro.

Al 31 de Diciembre de 2023, las cuentas que se manejan para efectos de estas Notas son las siguientes:

Cuentas de Orden Contables

Refleja la emisión de obligaciones que al 31 de diciembre de 2023 no presenta saldos.

Cuentas de Orden Presupuestario***Cuentas de Ingresos***

Los saldos de los rubros de las cuentas de orden presupuestarias de ingresos de la **Universidad de Ciencias y Artes de Chiapas**, registrados del 1 de enero al 31 de diciembre de 2023, son las siguientes:

CUENTAS DE ORDEN PRESUPUESTARIAS DE INGRESOS	
(Cifras es Pesos)	
CONCEPTO	2023
Ley de Ingresos Estimada	651,260,489.59
Ley de Ingresos por Ejecutar	0.00
Modificaciones a la Ley de Ingresos Estimada	332,085,162.39
Ley de Ingresos Devengada	13,026.64
Ley de Ingresos Recaudada	983,332,625.34

Cuentas de Egresos

Los saldos de los rubros de las cuentas de orden presupuestarias de egresos de la **Universidad de Ciencias y Artes de Chiapas**, registrados del 1 de enero al 31 de diciembre de 2023, son las siguientes:

CUENTAS DE ORDEN PRESUPUESTARIAS DE EGRESOS	
(Cifras es Pesos)	
CONCEPTO	2023
Presupuesto de Egresos Aprobado	651,260,489.59
Presupuesto de Egresos por Ejercer	61,334,987.80
Modificaciones al Presupuesto de Egresos Aprobado	332,085,162.39
Presupuesto de Egresos Comprometido	0.00
Presupuesto de Egresos Devengado	15,201,763.23
Presupuesto de Egresos Ejercido	0.00
Presupuesto de Egresos Pagado	906,808,900.95

**GOBIERNO CONSTITUCIONAL DEL ESTADO DE CHIAPAS
UNIVERSIDAD DE CIENCIAS Y ARTES DE CHIAPAS**

**SISTEMA CONTABLE 2023
ESTADO ANALÍTICO DE INGRESOS
DEL 1o. DE ENERO AL 31 DE DICIEMBRE DE 2023**

Página 1 de 1

Fecha: 15/03/2024

RUBRO DE INGRESOS	ESTIMADO	INGRESO			RECAUDADO	DIFERENCIA (RECAUDADO - ESTIMADO)			
		AMPLIACIONES Y REDUCCIONES	MODIFICADO	DEVENGADO					
Impuestos		0.00		0.00	0.00	0.00		0.00	0.00
Cuotas y Aportaciones de Seguridad Social		0.00		0.00	0.00	0.00		0.00	0.00
Contribuciones de Mejoras		0.00		0.00	0.00	0.00		0.00	0.00
Derechos		0.00		0.00	0.00	0.00		0.00	0.00
Productos		0.00		0.00	0.00	0.00		0.00	0.00
Aprovechamientos		0.00		0.00	0.00	0.00		0.00	0.00
Ingresos por Venta de Bienes, Prestación de Servicios y Otros Ingresos		0.00		0.00	0.00	0.00		0.00	0.00
Participaciones, Aportaciones, Convenios, Incentivos Derivados de la Colaboración Fiscal y Fondos Distintos de Aportaciones		333,315,593.00	24,232,827.74	357,548,420.74		357,548,420.74	357,548,420.74	24,232,827.74	
Transferencias, Asignaciones, Subsidios y Subvenciones, y Pensiones y Jubilaciones		221,756,293.00	278,081,747.99	499,838,040.99		499,838,040.99	499,838,040.99	278,081,747.99	
Ingresos Derivados de Financiamientos		0.00		0.00		0.00	0.00	0.00	0.00
Total		555,071,886.00	302,314,575.73	857,386,461.73		857,386,461.73	857,386,461.73		
				Ingresos Excedentes		302,314,575.73			

RUBRO DE INGRESOS	ESTIMADO	INGRESO			RECAUDADO	DIFERENCIA (RECAUDADO - ESTIMADO)			
		AMPLIACIONES Y REDUCCIONES	MODIFICADO	DEVENGADO					
Ingresos del Poder Ejecutivo Federal o Estatal y de los Municipios		0.00		0.00	0.00	0.00	0.00	0.00	0.00
Impuestos		0.00		0.00	0.00	0.00	0.00	0.00	0.00
Cuotas y Aportaciones de Seguridad Social		0.00		0.00	0.00	0.00	0.00	0.00	0.00
Contribuciones de Mejoras		0.00		0.00	0.00	0.00	0.00	0.00	0.00
Derechos		0.00		0.00	0.00	0.00	0.00	0.00	0.00
Productos		0.00		0.00	0.00	0.00	0.00	0.00	0.00
Aprovechamientos		0.00		0.00	0.00	0.00	0.00	0.00	0.00
Participaciones, Aportaciones, Convenios, Incentivos Derivados de la Colaboración Fiscal y Fondos Distintos de Aportaciones		0.00		0.00	0.00	0.00	0.00	0.00	0.00
Transferencias, Asignaciones, Subsidios y Subvenciones, y Pensiones y Jubilaciones		0.00		0.00	0.00	0.00	0.00	0.00	0.00
Ingresos de los Entes públicos de los Poderes Legislativo y Judicial, de los Órganos Autónomos y del Sector Paraestatal o Paramunicipal, así como de las Empresas Productivas del Estado		555,071,886.00	302,314,575.73	857,386,461.73		857,386,461.73	857,386,461.73	302,314,575.73	
Cuotas y Aportaciones de Seguridad Social		0.00		0.00	0.00	0.00	0.00	0.00	0.00
Productos		0.00		0.00	0.00	0.00	0.00	0.00	0.00
Ingresos por Venta de Bienes, Prestación de Servicios y Otros Ingresos		0.00		0.00	0.00	0.00	0.00	0.00	0.00
Transferencias, Asignaciones, Subsidios y Subvenciones, y Pensiones y Jubilaciones		555,071,886.00	302,314,575.73	857,386,461.73		857,386,461.73	857,386,461.73	302,314,575.73	
Ingresos Derivados de Financiamiento		0.00		0.00	0.00	0.00	0.00	0.00	0.00
Ingresos Derivados de Financiamientos		0.00		0.00	0.00	0.00	0.00	0.00	0.00
Total		555,071,886.00	302,314,575.73	857,386,461.73		857,386,461.73	857,386,461.73		
				Ingresos Excedentes		302,314,575.73			

ESTADO ANALÍTICO DEL EJERCICIO DEL PRESUPUESTO DE EGRESOS CLASIFICACIÓN POR OBJETO DEL GASTO
(CAPITULOS Y CONCEPTOS)
DEL 1 DE ENERO AL 31 DE DICIEMBRE DE 2023

(Pesos)

RPA-1

CAPG	CG	DESCRIPCIÓN	PRESUPUESTO DE EGRESOS					SUBEJERCICIO
			APROBADO	AMPLIACIONES - REDUCCIONES	MODIFICADO	DEVENGADO	PAGADO	
1000		Servicios Personales.	474,470,261.67	107,056,287.47	581,526,549.14	581,526,549.14	581,526,050.47	0.00
	1100	Remuneraciones al Personal de Carácter Permanente.	298,291,049.31	-14,396,520.61	283,894,528.70	283,894,528.70	283,894,528.70	0.00
	1200	Remuneraciones al Personal de Carácter Transitorio.	10,598,985.32	-1,878,116.71	8,720,868.61	8,720,868.61	8,720,868.61	0.00
	1300	Remuneraciones Adicionales y Especiales.	34,613,040.70	67,560,355.14	102,173,395.84	102,173,395.84	102,173,395.84	0.00
	1400	Seguridad Social.	83,516,549.08	49,194,140.25	132,710,689.33	132,710,689.33	132,710,689.33	0.00
	1500	Otras Prestaciones Sociales y Económicas.	18,577,734.75	2,693,925.83	21,271,660.58	21,271,660.58	21,271,660.58	0.00
	1700	Pago de Estímulos a Servidores Públicos.	28,872,902.51	3,882,503.57	32,755,406.08	32,755,406.08	32,754,907.41	0.00
2000		Materiales y Suministros.	13,439,745.22	-361,281.64	13,078,463.58	13,073,988.32	13,073,988.32	4,475.26
	2100	Materiales de Administración, Emisión de Documentos y Artículos Oficiales.	9,038,110.85	-4,799,036.26	4,239,074.59	4,234,599.34	4,234,599.34	4,475.25
	2200	Alimentos y Utensilios.	174,112.68	200,901.50	375,014.18	375,014.18	375,014.18	0.00
	2300	Materias Primas y Materiales de Producción y Comercialización	20,440.82	-11,140.82	9,300.00	9,300.00	9,300.00	0.00
	2400	Materiales y Artículos de Construcción y de Reparación.	458,514.50	1,135,754.29	1,594,268.79	1,594,268.78	1,594,268.78	0.01
	2500	Productos Químicos, Farmacéuticos y de Laboratorio.	940,009.89	883,870.84	1,823,880.73	1,823,880.73	1,823,880.73	0.00
	2600	Combustibles, Lubricantes y Aditivos.	739,764.90	1,319,997.37	2,059,762.27	2,059,762.27	2,059,762.27	0.00
	2700	Vestuario, Blancos, Prendas de Protección y Artículos Deportivos.	633,164.79	221,493.08	854,657.87	854,657.87	854,657.87	0.00
	2900	Herramientas, Refacciones y Accesorios Menores.	1,435,626.79	686,878.36	2,122,505.15	2,122,505.15	2,122,505.15	0.00
3000		Servicios Generales.	61,135,087.59	159,041,715.97	220,176,803.56	220,176,803.56	220,176,803.56	0.00
	3100	Servicios Básicos.	14,560,758.16	1,890,735.66	16,451,493.82	16,451,493.82	16,451,493.82	0.00
	3200	Servicios de Arrendamiento.	2,048,299.04	174,718.86	2,223,017.90	2,223,017.90	2,223,017.90	0.00
	3300	Servicios Profesionales, Científicos, Técnicos y Otros Servicios.	8,246,802.94	8,163,749.40	16,410,552.34	16,410,552.34	16,410,552.34	0.00
	3400	Servicios Financieros, Bancarios y Comerciales.	243,753.28	2,003.93	245,757.21	245,757.21	245,757.21	0.00
	3500	Servicios de Instalación, Reparación, Mantenimiento y Conservación.	16,689,030.14	11,362,767.53	28,051,797.67	28,051,797.67	28,051,797.67	0.00
	3600	Servicios de Comunicación Social y Publicidad.	1,389,915.16	-429,874.27	960,040.89	960,040.89	960,040.89	0.00
	3700	Servicios de Traslado y Viáticos.	1,975,494.88	2,023,471.51	3,998,966.39	3,998,966.39	3,998,966.39	0.00
	3800	Servicios Oficiales.	11,411,312.01	-7,377,025.13	4,034,286.88	4,034,286.88	4,034,286.88	0.00
	3900	Otros Servicios Generales.	4,569,721.98	143,231,168.48	147,800,890.46	147,800,890.46	147,800,890.46	0.00



GOBIERNO DEL ESTADO DE CHIAPAS
 RAMO O DEPENDENCIA: Universidad de Ciencias y Artes de Chiapas

ESTADO ANALÍTICO DEL EJERCICIO DEL PRESUPUESTO DE EGRESOS CLASIFICACIÓN POR OBJETO DEL GASTO
 (CAPITULOS Y CONCEPTOS)
 DEL 1 DE ENERO AL 31 DE DICIEMBRE DE 2023

(Pesos)

RPA-1

CAPG	CG	DESCRIPCIÓN	PRESUPUESTO DE EGRESOS					SUB EJERCICIO
			APROBADO	AMPLIACIONES - REDUCCIONES	MODIFICADO	DEVENGADO	PAGADO	
4000		Transferencias, Asignaciones, Subsidios y Otras Ayudas.	6,026,791.52	12,952,471.58	18,979,263.10	18,979,263.10	18,979,263.10	0.00
	4300	Subsidios y Subvenciones.	865,920.94	12,744,543.02	13,610,463.96	13,610,463.96	13,610,463.96	0.00
	4400	Ayudas Sociales.	5,160,870.58	207,928.56	5,368,799.14	5,368,799.14	5,368,799.14	0.00
5000		Bienes Muebles, Inmuebles e Intangibles.	0.00	23,625,382.35	23,625,382.35	23,548,052.31	23,548,052.31	77,330.04
	5100	Mobiliario y Equipo de Administración.	0.00	12,744,246.07	12,744,246.07	12,733,832.51	12,733,832.51	10,413.56
	5200	Mobiliario y Equipo Educativo y Recreativo.	0.00	2,448,009.47	2,448,009.47	2,448,009.47	2,448,009.47	0.00
	5300	Equipo e Instrumental Médico y de Laboratorio.	0.00	5,695,421.60	5,695,421.60	5,641,919.60	5,641,919.60	53,502.00
	5400	Vehículos y Equipo de Transporte.	0.00	165,518.00	165,518.00	165,518.00	165,518.00	0.00
	5600	Maquinaria, Otros Equipos y Herramientas.	0.00	2,572,187.21	2,572,187.21	2,558,772.73	2,558,772.73	13,414.48
TOTAL DEL GASTO:			555,071,886.00	302,314,575.73	857,386,461.73	857,304,656.43	857,304,157.76	81,805.30



GOBIERNO DEL ESTADO DE CHIAPAS

RAMO O DEPENDENCIA: Universidad de Ciencias y Artes de Chiapas

ESTADO ANALÍTICO DEL EJERCICIO DEL PRESUPUESTO DE EGRESOS CLASIFICACIÓN ECONÓMICA POR TIPO DE GASTO
DEL 1 DE ENERO AL 31 DE DICIEMBRE DE 2023

(Pesos)

RPA-2

CONCEPTO	PRESUPUESTO DE EGRESOS					SUBEJERCICIO
	APROBADO	AMPLIACIONES - REDUCCIONES	MODIFICADO	DEVENGADO	PAGADO	
GASTO CORRIENTE	555,071,886.00	278,019,245.99	833,091,131.99	833,091,131.99	833,090,633.32	0.00
GASTO DE CAPITAL	0.00	24,295,329.74	24,295,329.74	24,213,524.44	24,213,524.44	81,805.30
AMORTIZACIÓN DE LA DEUDA Y DISMINUCIÓN DE PASIVOS	0.00	0.00	0.00	0.00	0.00	0.00
PENSIONES Y JUBILACIONES	0.00	0.00	0.00	0.00	0.00	0.00
PARTICIPACIONES	0.00	0.00	0.00	0.00	0.00	0.00
TOTAL DEL GASTO:	555,071,886.00	302,314,575.73	857,386,461.73	857,304,656.43	857,304,157.76	81,805.30



GOBIERNO CONSTITUCIONAL DEL ESTADO DE CHIAPAS
RAMO O DEPENDENCIA: Universidad de Ciencias y Artes de Chiapas
ESTADO ANALÍTICO DEL EJERCICIO DEL PRESUPUESTO DE EGRESOS EN CLASIFICACIÓN
ADMINISTRATIVA/ORGANISMO
DEL 1 DE ENERO AL 31 DE DICIEMBRE DE 2023

(Pesos)

RPA-3

CONCEPTO	PRESUPUESTO DE EGRESOS					SUBEJERCICIO
	APROBADO	AMPLIACIONES - REDUCCIONES	MODIFICADO	DEVENGADO	PAGADO	
TOTAL	555,071,886.00	302,314,575.73	857,386,461.73	857,304,656.43	857,304,157.76	81,805.30
ENTIDADES PARAESTATALES Y FIDEICOMISOS NO EMPRESARIALES Y NO FINANCIEROS	555,071,886.00	302,314,575.73	857,386,461.73	857,304,656.43	857,304,157.76	81,805.30
Universidad de Ciencias y Artes de Chiapas	555,071,886.00	302,314,575.73	857,386,461.73	857,304,656.43	857,304,157.76	81,805.30



GOBIERNO CONSTITUCIONAL DEL ESTADO DE CHIAPAS
RAMO O DEPENDENCIA: Universidad de Ciencias y Artes de Chiapas
ESTADO ANALÍTICO DEL EJERCICIO DEL PRESUPUESTO DE EGRESOS EN CLASIFICACIÓN
ADMINISTRATIVA/PODERES
DEL 1 DE ENERO AL 31 DE DICIEMBRE DE 2023

(Pesos)

RPA-4

CONCEPTO	PRESUPUESTO DE EGRESOS					SUBEJERCICIO
	APROBADO	AMPLIACIONES - REDUCCIONES	MODIFICADO	DEVENGADO	PAGADO	
PODER EJECUTIVO	NO APLICA					
PODER LEGISLATIVO	NO APLICA					
PODER JUDICIAL	NO APLICA					
ORGANOS AUTONOMOS	NO APLICA					



GOBIERNO DEL ESTADO DE CHIAPAS

RAMO O DEPENDENCIA: Universidad de Ciencias y Artes de Chiapas

ESTADO ANALÍTICO DEL EJERCICIO DEL PRESUPUESTO DE EGRESOS CLASIFICACIÓN FUNCIONAL (FINALIDAD Y FUNCIÓN)

DEL 1 DE ENERO AL 31 DE diciembre DE 2023

(Pesos)

RPA-6

FI	FU	CONCEPTO	EGRESOS					SUB EJERCICIO
			APROBADO	AMPLIACIONES - REDUCCIONES	MODIFICADO	DEVENGADO	PAGADO	
2		Desarrollo Social	555,071,886.00	302,314,575.73	857,386,461.73	857,304,656.43	857,304,157.76	81,805.30
	2.5	Educación	555,071,886.00	302,314,575.73	857,386,461.73	857,304,656.43	857,304,157.76	81,805.30
TOTAL DEL GASTO:			555,071,886.00	302,314,575.73	857,386,461.73	857,304,656.43	857,304,157.76	81,805.30



**GOBIERNO CONSTITUCIONAL DEL ESTADO DE CHIAPAS
UNIVERSIDAD DE CIENCIAS Y ARTES DE CHIAPAS**

**SISTEMA CONTABLE 2023
ENDEUDAMIENTO NETO
DEL 1o. DE ENERO AL 31 DE DICIEMBRE DE 2023**

Página 1 de 1

Fecha:

15/03/2024

IDENTIFICACIÓN DE CRÉDITO O INSTRUMENTO	CONTRATACIÓN/ COLOCACIÓN CRÉDITOS BANCARIOS	AMORTIZACIÓN	ENDEUDAMIENTO NETO
TOTAL CRÉDITOS BANCARIOS			
OTROS INSTRUMENTOS DE DEUDA			
NO APLICA			
TOTAL OTROS INSTRUMENTOS DE DEUDA			
TOTAL			

**SISTEMA CONTABLE 2023
INTERESES DE LA DEUDA
DEL 1o. DE ENERO AL 31 DE DICIEMBRE DE 2023**

Página 1 de 1
15/03/2024

Fecha:

IDENTIFICACIÓN DE CRÉDITO O INSTRUMENTO

DEVENGADO

PAGADO

CRÉDITOS BANCARIOS

TOTAL DE INTERESES DE CRÉDITOS BANCARIOS

OTROS INSTRUMENTOS DE DEUDA

TOTAL DE INTERESES DE OTROS INSTRUMENTOS DE DEUDA

TOTAL

NO APLICA



GOBIERNO DEL ESTADO DE CHIAPAS
RAMO O DEPENDENCIA: Universidad de Ciencias y Artes de Chiapas
GASTO POR CATEGORÍA PROGRAMÁTICA

DEL 1 DE ENERO AL 31 DE DICIEMBRE DE 2023

(Pesos)

RPA-7

CONCEPTO	PRESUPUESTO DE EGRESOS					SUBEJERCICIO
	APROBADO	AMPLIACIONES - REDUCCIONES	MODIFICADO	DEVENGADO	PAGADO	
Programas	337,497,500.16	55,921,568.92	393,419,069.08	393,337,263.78	393,337,263.78	81,805.30
Subsidios: Sector Social y Privado o Entidades Federativas y Municipios	333,315,593.00	24,291,237.74	357,606,830.74	357,525,025.44	357,525,025.44	81,805.30
Otros Subsidios	333,315,593.00	24,232,827.74	357,548,420.74	357,466,615.44	357,466,615.44	81,805.30
Sujetos a Reglas de Operación	0.00	58,410.00	58,410.00	58,410.00	58,410.00	0.00
Desempeño de las Funciones	4,181,907.16	31,630,331.18	35,812,238.34	35,812,238.34	35,812,238.34	0.00
Específicos	4,181,907.16	31,630,331.18	35,812,238.34	35,812,238.34	35,812,238.34	0.00
Funciones de las Fuerzas Armadas (Únicamente Gobierno Federal)	0.00	0.00	0.00	0.00	0.00	0.00
Planeación, seguimiento y evaluación de políticas públicas	0.00	0.00	0.00	0.00	0.00	0.00
Prestación de Servicios Públicos	0.00	0.00	0.00	0.00	0.00	0.00
Promoción y fomento	0.00	0.00	0.00	0.00	0.00	0.00
Provisión de Bienes Públicos	0.00	0.00	0.00	0.00	0.00	0.00
Proyectos de inversión	0.00	0.00	0.00	0.00	0.00	0.00
Regulación y supervisión	0.00	0.00	0.00	0.00	0.00	0.00
Administrativos y de Apoyo	0.00	0.00	0.00	0.00	0.00	0.00
Apoyo a la función pública y al mejoramiento de la gestión	0.00	0.00	0.00	0.00	0.00	0.00
Apoyo al proceso presupuestario y para mejorar la eficiencia institucional	0.00	0.00	0.00	0.00	0.00	0.00
Operaciones ajenas	0.00	0.00	0.00	0.00	0.00	0.00
Compromisos	0.00	0.00	0.00	0.00	0.00	0.00
Desastres Naturales	0.00	0.00	0.00	0.00	0.00	0.00
Obligaciones de cumplimiento de resolución jurisdiccional	0.00	0.00	0.00	0.00	0.00	0.00
Obligaciones	0.00	0.00	0.00	0.00	0.00	0.00
Aportaciones a fondos de estabilización	0.00	0.00	0.00	0.00	0.00	0.00
Aportaciones a fondos de inversión y reestructura de pensiones	0.00	0.00	0.00	0.00	0.00	0.00
Aportaciones a la seguridad social	0.00	0.00	0.00	0.00	0.00	0.00
Pensiones y jubilaciones	0.00	0.00	0.00	0.00	0.00	0.00
Programas de Gasto Federalizado (Gobierno Federal)	0.00	0.00	0.00	0.00	0.00	0.00
Gasto Federalizado	0.00	0.00	0.00	0.00	0.00	0.00
Participaciones a entidades federativas y municipios	217,574,385.84	246,393,006.81	463,967,392.65	463,967,392.65	463,966,893.98	0.00
Costo financiero, deuda o apoyos a deudores y ahorradores de la banca	0.00	0.00	0.00	0.00	0.00	0.00
Adeudos de ejercicios fiscales anteriores	0.00	0.00	0.00	0.00	0.00	0.00
TOTAL DEL GASTO:	555,071,886.00	302,314,575.73	857,386,461.73	857,304,656.43	857,304,157.76	81,805.30



GOBIERNO CONSTITUCIONAL DEL ESTADO DE CHIAPAS
UNIVERSIDAD DE CIENCIAS Y ARTES DE CHIAPAS

PROGRAMAS Y PROYECTOS DE INVERSIÓN
DEL 1 DE ENERO AL 31 DE DICIEMBRE DE 2023

FF	RAMO	PF	PROYECTO ESTRATÉGICO	MUNICIPIO / COBERTURA	PRESUPUESTO DE EGRESOS				AVANCE % DEVENGADO/ MODIFICADO
					APROBADO	MODIFICADO	DEVENGADO	PAGADO	

NO APLICA

GOBIERNO CONSTITUCIONAL DEL ESTADO DE CHIAPAS
**SECRETARÍA DE HACIENDA
 PRESUPUESTO DE EGRESOS 2023**
**AVANCE DE CUMPLIMIENTO DE INDICADORES ESTRATÉGICOS
 ENERO - DICIEMBRE**
Organismo Público: 2.1.1.2.1.010 Universidad de Ciencias y Artes de Chiapas

Misión	
Formar profesionales altamente calificados en las áreas científicas, artísticas, humanísticas y técnicas, mediante procesos permanentes de innovación educativa, comprometidos con la cultura de la mejora continua, el respeto a la diversidad humana y al desarrollo sustentable, condiciones insustituibles para mejorar la vida de la sociedad chiapaneca.	

Visión	
Ser la institución de educación superior líder en la región Sur-Sureste del país, competitiva regionalmente, con impacto estatal, reconocida por su modelo de regionalización, universidad virtual, contribución a la cobertura de la educación superior de Chiapas, programa de internacionalización, vinculación con los sectores productivos y social teniendo como puente la formación de profesionales y la investigación científica y humanística, así como la innovación tecnológica, sistema de gobierno, dirección y gestión eficiente, eficaz, transparente y pulcro.	

COMPORTAMIENTO DEL EJERCICIO DEL GASTO								
Concepto					Aprobado (A)	Modificado (B)	Devengado (C)	% Devengado C/B
Fin	F	SF	SSF	Descripción				
TOTALES					555,071,886.00	857,386,461.73	857,304,656.43	99.99
2				Desarrollo Social	555,071,886.00	857,386,461.73	857,304,656.43	99.99
	5			Educación	555,071,886.00	857,386,461.73	857,304,656.43	99.99
		3		Educación Superior	555,071,886.00	857,386,461.73	857,304,656.43	99.99
			2	Licenciatura Universitaria	555,071,886.00	857,386,461.73	857,304,656.43	99.99

Objetivos de Desarrollo Sostenible	
Clave	Descripción
04	Garantizar una educación inclusiva, equitativa y de calidad y promover oportunidades de aprendizaje durante toda la vida para todos.

Metas de los Objetivos de Desarrollo Sostenible		
ODS	No. Meta	Descripción
04		Garantizar una educación inclusiva, equitativa y de calidad y promover oportunidades de aprendizaje durante toda la vida para todos.
	03	De aquí a 2030, asegurar el acceso igualitario de todos los hombres y las mujeres a una formación técnica, profesional y superior de calidad, incluida la enseñanza universitaria
	04	De aquí a 2030, aumentar considerablemente el número de jóvenes y adultos que tienen las competencias necesarias, en particular técnicas y profesionales, para acceder al empleo, el trabajo decente y el emprendimiento
	05	De aquí a 2030, eliminar las disparidades de género en la educación y asegurar el acceso igualitario a todos los niveles de la enseñanza y la formación profesional para las personas vulnerables, incluidas las personas con discapacidad, los pueblos indígenas y los niños en situaciones de vulnerabilidad
	06	De aquí a 2030, asegurar que todos los jóvenes y una proporción considerable de los adultos, tanto hombres como mujeres, estén alfabetizados y tengan nociones elementales de aritmética

Objetivos del Plan Nacional		
Eje	Objetivo	Descripción
2		Bienestar.
	02	Garantizar el derecho a la educación laica, gratuita, incluyente, pertinente y de calidad en todos los tipos, niveles y modalidades del Sistema Educativo Nacional y para todas las personas.

GOBIERNO CONSTITUCIONAL DEL ESTADO DE CHIAPAS
**SECRETARÍA DE HACIENDA
 PRESUPUESTO DE EGRESOS 2023**
**AVANCE DE CUMPLIMIENTO DE INDICADORES ESTRATÉGICOS
 ENERO - DICIEMBRE**
Organismo Público: 2.1.1.2.1.010 Universidad de Ciencias y Artes de Chiapas

Objetivos del Plan Estatal				
Eje	Tema	Pol. Púb.	Objetivo	Descripción
3	2	04	01	Educación, Ciencia y Cultura. Educación para todos. Educación superior de calidad. Elevar la calidad de la educación superior.

Estrategias del Plan Estatal		
Clave Alineación PED	No. Est.	Descripción
320401	01 02 03	Incrementar la cobertura en educación superior. Mejorar la calidad de la oferta educativa. Incrementar la absorción en educación superior.

Programa Sectorial		
Programa	Clave Alineación	Descripción
D	202320401	Educación.

Objetivos Estratégicos		
No. Obj.	Clave Alineación	Descripción
1	202320401D	Contribuir al crecimiento de la cobertura de la educación superior con calidad y excelencia.

Indicadores Estratégicos														
No. Obj.	No. Ind.	Tipo y Dimensión	Unidad de Medida	Nombre del Indicador	Descripción Cualitativa (Numerador / Denominador)	Año y Valor de Línea Base	Denominador (A)	Total Numerador	Programado (B)				Avances	
									Modificado (C)				Efic. del Ejer. D/C	Meta Indic. D/A
									Alcanzado (D)					
									Trimestres					
				I	II	III	IV							
1	1	Gestión Eficacia	Programa	Oferta educativa de la Universidad de Ciencias y Artes de Chiapas.	Número de programas educativos ofertados. / Total de programas educativos programados.	2022 68.00	68.00	68.00	0.00	0.00	68.00	0.00	98.53%	98.53%
							68.00	68.00	0.00	0.00	68.00	0.00		
							67.00	67.00	0.00	0.00	67.00	0.00		

Productos y Servicios	Clientes y Usuarios
Formar Profesionales altamente calificados en las áreas científicas, artísticas y humanísticas ofertando programas de pregrado y posgrado de manera presencial y en línea.	Personas que radican principalmente en el estado de Chiapas que cuenten con estudios concluidos del nivel medio superior y pregrado o su equivalente.



GOBIERNO CONSTITUCIONAL DEL ESTADO DE CHIAPAS
UNIVERSIDAD DE CIENCIAS Y ARTES DE CHIAPAS

SISTEMA CONTABLE 2023
INDICADORES DE POSTURA FISCAL/CON RECURSOS DEL EJERCICIO
DEL 1 DE ENERO AL 31 DE DICIEMBRE DE 2023

Página 1 de 1
22/02/2024

Fecha:

CONCEPTO	ESTIMADO	DEVENGADO	PAGADO
I. Ingresos Presupuestarios	596,633,158.68	871,042,098.85	871,042,098.85
Ingresos del Gobierno de la Entidad Federativa	0.00	0.00	0.00
Ingresos del Sector Paraestatal	596,633,158.68	871,042,098.85	871,042,098.85
II. Egresos Presupuestarios	596,633,158.68	851,667,556.21	851,667,057.54
Egresos del Gobierno de la Entidad Federativa	0.00	0.00	0.00
Egresos del Sector Paraestatal	596,633,158.68	851,667,556.21	851,667,057.54
III. Balance Presupuestario (Superávit o Déficit) (III = I - II)	596,633,158.68	19,374,542.64	19,375,041.31

CONCEPTO	ESTIMADO	DEVENGADO	PAGADO
III. Balance Presupuestario (Superávit o Déficit)	596,633,158.68	19,374,542.64	19,375,041.31
IV. Intereses, Comisiones y Gastos de la Deuda	0.00	0.00	0.00
V. Balance Primario (Superávit o Déficit) (V = III - IV)	596,633,158.68	19,374,542.64	19,375,041.31

CONCEPTO	ESTIMADO	DEVENGADO	PAGADO
A. Financiamiento	0.00	0.00	0.00
B. Amortización de la Deuda	0.00	0.00	0.00
C. Endeudamiento o Desendeudamiento (C= A - B)	0.00	0.00	0.00



GOBIERNO CONSTITUCIONAL DEL ESTADO DE CHIAPAS

UNIVERSIDAD DE CIENCIAS Y ARTES DE CHIAPAS

SISTEMA CONTABLE 2023

RELACIÓN DE CUENTAS BANCARIAS PRODUCTIVAS ESPECÍFICAS
DEL 1 DE ENERO AL 31 DE DICIEMBRE DE 2023

Página 1 de 1
Fecha: 22/02/2024

FONDO, PROGRAMA O CONVENIO	DATOS DE LA CUENTA BANCARIA		
	INSTITUCIÓN BANCARIA	NÚMERO DE CUENTA	TIPO DE CUENTA
UCACH APOYO SOLIDARIO 2023	SANTANDER, S.A	65509534310	Maestra de Recursos Federales
UCACH PRODEP APORTACION 2023	SANTANDER, S.A	65509772721	Maestra de Recursos Federales
UCACH PROEXES 2023	SANTANDER, S.A	65509823187	Maestra de Recursos Federales
UCACH RECURSOS PUBLICOS FEDERALES EXTRAORDINARIOS NO REGULARIZABLES 2023	SANTANDER, S.A	65509832615	Maestra de Recursos Federales
UCACH RECURSOS PUBLICOS FEDERALES EXTRAORDINARIOS NO REGULARIZABLES 2023 II	SANTANDER, S.A	65510119580	Maestra de Recursos Federales



GOBIERNO CONSTITUCIONAL DEL ESTADO DE CHIAPAS
UNIVERSIDAD DE CIENCIAS Y ARTES DE CHIAPAS

SISTEMA CONTABLE 2023
RELACIÓN DE ESQUEMAS BURSÁTILES Y DE COBERTURAS FINANCIERAS
DEL 1 DE ENERO AL 31 DE DICIEMBRE DE 2023

Página 1 de 1
Fecha: 22/02/2024

RELACIÓN DE ESQUEMAS BURSÁTILES Y DE COBERTURAS FINANCIERAS

NO APLICA

SISTEMA CONTABLE 2023
FORMATO DEL EJERCICIO Y DESTINO DE GASTO FEDERALIZADO Y REINTEGROS
DEL 1o. DE ENERO AL 31 DE DICIEMBRE DE 2023

Fecha:

 Página 1 de 1
 29/02/2024

Programa o Fondo	Destino de los Recursos	Ejercicio		Reintegro
		DEVENGADO	PAGADO	
5 91 U0790 Expansión de la Educación Media Superior y Superior.	Acapetahua	510,831.65	510,831.65	0.00
5 91 U0790 Expansión de la Educación Media Superior y Superior.	Huixtla	2,610,105.27	2,610,105.27	0.00
5 91 U0790 Expansión de la Educación Media Superior y Superior.	Mapastepec	1,468,414.33	1,468,414.33	0.00
5 91 U0790 Expansión de la Educación Media Superior y Superior.	Ocosingo	426,931.00	426,931.00	0.00
5 91 U0790 Expansión de la Educación Media Superior y Superior.	Palenque	4,135,564.81	4,135,564.81	0.00
5 91 U0790 Expansión de la Educación Media Superior y Superior.	Reforma	1,377,728.90	1,377,728.90	0.00
5 91 U0790 Expansión de la Educación Media Superior y Superior.	Tapachula	357,506.66	357,506.66	0.00
5 91 U0790 Expansión de la Educación Media Superior y Superior.	Tonalá	4,000,856.27	4,000,856.27	0.00
5 91 U0790 Expansión de la Educación Media Superior y Superior.	Tuxtla Gutiérrez	6,784,911.51	6,784,911.51	0.00
5 91 U0790 Expansión de la Educación Media Superior y Superior.	Venustiano Carranza	1,075,167.58	1,075,167.58	0.00
5 91 U0790 Expansión de la Educación Media Superior y Superior.	Villa Corzo	1,465,506.46	1,465,506.46	0.00
5 94 S247C Programa para el Desarrollo Profesional Docente (Superior)	Cobertura Estatal	58,410.00	58,410.00	0.00
5 95 U0060 Subsidios para Organismos Descentralizados Estatales.	Cobertura Estatal	333,253,091.00	333,253,091.00	0.00

SISTEMA CONTABLE 2023
ESTADO DE SITUACIÓN FINANCIERA DETALLADO
AL 31 DE DICIEMBRE DE 2022 Y AL 31 DE DICIEMBRE DE 2023

Concepto	31 de diciembre de 2023	31 de diciembre de 2022	Concepto	31 de diciembre de 2023	31 de diciembre de 2022
ACTIVO			PASIVO		
Activo Circulante			Pasivo Circulante		
Efectivo y Equivalentes	100,692,596.72	126,642,559.96	Cuentas por Pagar a Corto Plazo	56,692,709.15	62,282,921.75
Efectivo	0.00	0.00	Servicios Personales por Pagar a Corto Plazo	53,833.12	1,001,826.40
Bancos/Tesorería	0.00	0.00	Proveedores por Pagar a Corto Plazo	11,818,053.79	5,647,145.21
Bancos/Dependencias y Otros	45,349,489.20	71,329,452.44	Contratistas por Obras Públicas por Pagar a Corto Plazo		
Inversiones Temporales (hasta 3 meses)	5,578,418.65	5,578,418.65	Participaciones y Aportaciones por Pagar a Corto Plazo	0.00	0.00
Fondos con Afectación Específica	49,416,388.87	49,416,388.87	Transferencias Otorgadas por Pagar a Corto Plazo	0.00	0.00
Depósitos de Fondos de Terceros en Garantía y/o Administración	348,300.00	318,300.00	Intereses, Comisiones y Otros Gastos de la Deuda Pública por Pagar a Corto Plazo	0.00	0.00
Otros Efectivos y Equivalentes			Retenciones y Contribuciones por Pagar a Corto Plazo	21,066,138.78	20,815,712.44
Derechos a Recibir Efectivo o Equivalentes	21,032,819.78	12,711,587.61	Devoluciones de la Ley de Ingresos por Pagar a Corto Plazo	0.00	0.00
Inversiones Financieras de Corto Plazo	0.00	0.00	Otras Cuentas por Pagar a Corto Plazo	23754683.46	34,818,237.70
Cuentas por Cobrar a Corto Plazo	23,331.82	47,175.54	Documentos por Pagar a Corto Plazo	0.00	0.00
Deudores Diversos por Cobrar a Corto Plazo	460,053.96		Documentos Comerciales por Pagar a Corto Plazo	0.00	0.00
Ingresos por Recuperar a Corto Plazo	0.00	0.00	Documentos con Contratistas por Obras Públicas por Pagar a Corto Plazo	0.00	0.00
Deudores por Anticipos de la Tesorería a Corto Plazo			Otros Documentos por Pagar a Corto Plazo	0.00	0.00
Préstamos Otorgados a Corto Plazo	20,549,434.00	12,664,412.07	Porción a Corto Plazo de la Deuda Pública a Largo Plazo	0.00	0.00
Otros Derechos a Recibir Efectivo o Equivalentes a Corto Plazo	0.00	0.00	Porción a Corto Plazo de la Deuda Pública	0.00	0.00
Derechos a Recibir Bienes o Servicios	0.00	0.00	Porción a Corto Plazo de Arrendamiento Financiero	0.00	0.00
Anticipo a Proveedores por Adquisición de Bienes y Prestación de Serv. a Corto Plazo	0.00	0.00	Títulos y Valores a Corto Plazo	0.00	0.00
Anticipo a Proveedores por Adquisición de Bienes Inmuebles y Muebles a Corto Plazo	0.00	0.00	Pasivos Diferidos a Corto Plazo	0.00	0.00
Anticipo a Proveedores por Adquisición de Bienes Intangibles a Corto Plazo	0.00	0.00	Ingresos Cobrados por Adelantado a Corto Plazo	0.00	0.00
Anticipo a Contratistas por Obras Públicas a Corto Plazo	0.00	0.00	Intereses Cobrados por Adelantado a Corto Plazo	0.00	0.00
Otros Derechos a Recibir Bienes o Servicios a Corto Plazo	0.00	0.00	Otros Pasivos Diferidos a Corto Plazo	0.00	0.00
Inventarios	0.00	0.00	Fondos y Bienes de Terceros en Garantía y/o Administración a Corto Plazo	269,673.52	169,644.81
Inventario de Mercancías para Venta	0.00	0.00	Fondos en Garantía a Corto Plazo	0.00	0.00
Inventario de Mercancías Terminadas	0.00	0.00	Fondos en Administración a Corto Plazo	0.00	0.00
Inventario de Mercancías en Proceso de Elaboración	0.00	0.00	Fondos Contingentes a Corto Plazo	0.00	0.00
Inventario de Materias Primas, Materiales y Suministros para Producción	0.00	0.00	Fondos de Fideicomisos, mandatos y Contratos Análogos a Corto Plazo	269673.52	169644.81
Bienes en Tránsito	0.00	0.00	Otros Fondos de Terceros en Garantía y/o Administración a Corto Plazo	0.00	0.00
Almacenes	0.00	0.00	Valores y Bienes en Garantía a Corto Plazo	0.00	0.00
Estimación por Pérdida o Deterioro de Activos Circulantes	0.00	0.00	Provisiones a Corto Plazo	0.00	0.00
Estimaciones para cuentas incobrables por Derechos a Recibir Efectivo o Equivalentes	0.00	0.00	Provisión para Demandas y Juicios a Corto Plazo	0.00	0.00
Estimación por Deterioro de Inventarios	0.00	0.00	Provisión para Contingencias a Corto Plazo	0.00	0.00
Otros Activos Circulantes	0.00	0.00	Otras Provisiones a Corto Plazo	0.00	0.00
Valores en Garantía	0.00	0.00	Otros Pasivos a Corto Plazo	32,000.00	0.00
Bienes en Garantía (excluye depósitos de fondos)	0.00	0.00	Ingresos por Clasificar	32,000.00	0.00
Bienes Derivados de Embargos, Decomisos, Aseguramientos y Dación en Pago	0.00	0.00	Recaudación por Participar	0.00	0.00
Adquisición con Fondos de Terceros	0.00	0.00	Otros Pasivos Circulantes	0.00	0.00
Total de Activos Circulantes	121,725,416.50	139,354,147.57	Total de Pasivos Circulantes	56,994,382.67	62,452,566.56
Activo No Circulante			Pasivo No Circulante		
Inversiones Financieras a Largo Plazo	2,678,588.60	2,583,967.89	Cuentas por Pagar a Largo Plazo	12,130,057.75	12,745,038.67
Derechos a Recibir Efectivo o Equivalentes a Largo Plazo	770,565,659.15	1,100,003,002.98	Documentos por Pagar a Largo Plazo	0.00	0.00
Bienes Inmuebles, Infraestructura y Construcciones en Proceso	724,505,992.27	724,505,992.27	Deuda Pública a Largo Plazo	0.00	0.00
Bienes Muebles	417,229,088.88	391,253,126.96	Pasivos Diferidos a Largo Plazo	1,070,562,819.85	1,076,433,186.01
Activos Intangibles	2,131,575.25	2,131,575.25	Fondos y Bienes de Terceros en Garantía y/o Administración a Largo Plazo	8,915,347.85	8,883,891.01
Depreciación, Deterioro y Amortización Acumulada de Bienes		0.00	Provisiones a Largo Plazo	0.00	0.00
Activos Diferidos	327,310,777.32	1,917,697.32	Total de Pasivos No Circulantes	1,091,608,225.45	1,098,062,115.69
Estimación por Pérdida o Deterioro de Activos no Circulantes	0.00	0.00	Total del Pasivo	1,148,602,608.12	1,160,514,682.25
Otros Activos no Circulantes	0.00	0.00	HACIENDA PÚBLICA/PATRIMONIO		
Total de Activos No Circulantes	2,244,421,681.47	2,222,395,362.67	Hacienda Pública/Patrimonio Contribuido	556,898,002.13	556,898,002.13
Total del Activo	2,366,147,097.97	2,361,749,510.24	Aportaciones	0.00	0.00
			Donaciones de Capital	556,898,002.13	556,898,002.13
			Actualización de la Hacienda Pública / Patrimonio	0.00	0.00
			Hacienda Pública/Patrimonio Generado	660,646,487.72	644,336,825.86
			Resultados del Ejercicio (Ahorro/Desahorro)	89,085,749.30	87,454,596.11
			Resultados de Ejercicios Anteriores	571,560,738.42	556,882,229.75
			Revalúos	0.00	0.00
			Reservas	0.00	0.00
			Rectificaciones de Resultados de Ejercicios Anteriores	0.00	0.00
			Exceso o Insuficiencia en la Actualización de la Hacienda Pública/Patrimonio	0.00	0.00
			Resultado por Posición Monetaria	0.00	0.00
			Resultado por Tenencia de Activos no Monetarios	0.00	0.00
			Total Hacienda Pública/Patrimonio	1,217,544,489.85	1,201,234,827.99
			Total del Pasivo y Hacienda Pública/Patrimonio	2,366,147,097.97	2,361,749,510.24



GOBIERNO CONSTITUCIONAL DEL ESTADO DE CHIAPAS
UNIVERSIDAD DE CIENCIAS Y ARTES DE CHIAPAS
SISTEMA CONTABLE 2023
INFORME ANALÍTICO DE LA DEUDA PÚBLICA Y OTROS PASIVOS
DEL 1 DE ENERO AL 31 DE DICIEMBRE DE 2023

Página 1 de 1
22/02/2024

LDF - 2

Denominación de la Deuda Pública y Otros Pasivos	Saldo al 31 de diciembre de 2022	Disposiciones del Periodo	Amortizaciones del Periodo	Revaluaciones, Reclasificaciones y Otros Ajustes	Saldo Final del Periodo	Pago de Intereses del Periodo	Pago de Comisiones y demás costos asociados durante el Periodo
Deuda Pública	0.00	0.00	0.00	0.00	0.00	0.00	0.00
Corto Plazo	0.00	0.00	0.00	0.00	0.00	0.00	0.00
Instituciones de Crédito	0.00	0.00	0.00	0.00	0.00	0.00	0.00
Títulos y Valores	0.00	0.00	0.00	0.00	0.00	0.00	0.00
Arrendamientos Financieros	0.00	0.00	0.00	0.00	0.00	0.00	0.00
Largo Plazo	0.00	0.00	0.00	0.00	0.00	0.00	0.00
Instituciones de Crédito	0.00	0.00	0.00	0.00	0.00	0.00	0.00
Títulos y Valores	0.00	0.00	0.00	0.00	0.00	0.00	0.00
Arrendamientos Financieros	0.00	0.00	0.00	0.00	0.00	0.00	0.00
Otros Pasivos	1,160,514,682.25				1,148,602,608.12		
Total de la Deuda Pública y Otros Pasivos	1,160,514,682.25	0.00	0.00	0.00	1,148,602,608.12	0.00	0.00
Deuda Contingente (Informativo)	0.00	0.00	0.00	0.00	0.00	0.00	0.00
Deuda Contingente 1	0.00	0.00	0.00	0.00	0.00	0.00	0.00
Deuda Contingente 2	0.00	0.00	0.00	0.00	0.00	0.00	0.00
Deuda Contingente XX	0.00	0.00	0.00	0.00	0.00	0.00	0.00
Valor de Instrumentos Bono Cupón Cero (Informativo)	0.00	0.00	0.00	0.00	0.00	0.00	0.00
Instrumento Bono Cupón Cero 1	0.00	0.00	0.00	0.00	0.00	0.00	0.00
Instrumento Bono Cupón Cero 2	0.00	0.00	0.00	0.00	0.00	0.00	0.00
Instrumento Bono Cupón Cero XX	0.00	0.00	0.00	0.00	0.00	0.00	0.00

Obligaciones a Corto Plazo	Monto Contratado	Plazo Pactado	Tasa de Interés	Comisiones y Costos Relacionados	Tasa Efectiva
Obligaciones a Corto Plazo (Informativo)	0.00			0.00	
Crédito 1	0.00			0.00	
Crédito 2	0.00			0.00	
Crédito XX	0.00			0.00	



GOBIERNO CONSTITUCIONAL DEL ESTADO DE CHIAPAS
UNIVERSIDAD DE CIENCIAS Y ARTES DE CHIAPAS
SISTEMA CONTABLE 2023
INFORME ANALÍTICO DE OBLIGACIONES DIFERENTES DE FINANCIAMIENTOS
DEL 1 DE ENERO AL 31 DE DICIEMBRE DE 2023

DENOMINACIÓN DE LAS OBLIGACIONES DIFERENTES DE FINANCIAMIENTO	FECHA DEL CONTRATO	FECHA DE INICIO DE OPERACIÓN DEL PROYECTO	FECHA DE VENCIMIENTO	MONTO DE LA INVERSIÓN PACTADO	PLAZO PACTADO	MONTO PROMEDIO MENSUAL DEL PAGO DE LA CONTRAPRESTACIÓN	MONTO PROMEDIO MENSUAL DEL PAGO DE LA CONTRAPRESTACIÓN CORRESPONDIENTE AL PAGO DE INVERSIÓN	MONTO PAGADO DE LA INVERSIÓN AL 31 DE DICIEMBRE DE 2023	MONTO PAGADO DE LA INVERSIÓN ACTUALIZADO AL 31 DE DICIEMBRE DE 2023	SALDO PENDIENTE POR PAGAR DE LA INVERSIÓN AL 31 DE DICIEMBRE DE 2023
APP's				0.00		0.00	0.00	0.00	0.00	0.00
APP 1										
APP 2										
APP 3										
APP XX										
Otros Instrumentos				0.00		0.00	0.00	0.00	0.00	0.00
Otro Instrumento 1										
Otro Instrumento 2										
Otro Instrumento 3										
Otro Instrumento XX										
Total de Obligaciones Diferentes de Financiamiento				0.00		0.00	0.00	0.00	0.00	0.00

NO APLICA

SISTEMA CONTABLE 2023
 BALANCE PRESUPUESTARIO
 DEL 1 DE ENERO AL 31 DE DICIEMBRE DE 2023

Fecha: 22/02/2024

LDF - 4

CONCEPTO	ESTIMADO/ APROBADO	DEVENGADO	RECAUDADO/ PAGADO
Ingresos Totales	651,260,489.59	871,042,098.85	871,042,098.85
Ingresos de Libre Disposición	317,944,896.59	513,435,268.11	513,435,268.11
Transferencias Federales Etiquetadas	333,315,593.00	357,606,830.74	357,606,830.74
Financiamiento Neto	0.00	0.00	0.00
Egresos Presupuestarios	651,260,489.59	922,010,664.18	922,010,165.51
Gasto No Etiquetado (sin incluir Amortización de la Deuda Pública)	317,944,896.59	564,485,638.74	564,485,140.07
Gasto Etiquetado (sin incluir Amortización de la Deuda Pública)	333,315,593.00	357,525,025.44	357,525,025.44
Remanentes del Ejercicio Anterior	0.00	112,303,553.13	112,303,553.13
Remanentes de Ingresos de Libre Disposición aplicados en el periodo	0.00	112,303,553.13	112,303,553.13
Remanentes de Transferencias Federales Etiquetadas aplicados en el periodo	0.00	0.00	0.00
Balance Presupuestario	0.00	61,334,987.80	61,335,486.47
Balance Presupuestario sin Financiamiento Neto	0.00	61,334,987.80	61,335,486.47
Balance Presupuestario sin Financiamiento Neto y sin Remanentes del Ejercicio Anterior	0.00	-50,968,565.33	-50,968,066.66

CONCEPTO	APROBADO	DEVENGADO	PAGADO
Intereses, Comisiones y Gastos de la Deuda	0.00	0.00	0.00
Intereses, Comisiones y Gastos de la Deuda con Gasto No Etiquetado	0.00	0.00	0.00
Intereses, Comisiones y Gastos de la Deuda con Gasto Etiquetado	0.00	0.00	0.00
Balance Primario	0.00	-50,968,565.33	-50,968,066.66

CONCEPTO	ESTIMADO/ APROBADO	DEVENGADO	RECAUDADO/ PAGADO
Financiamiento	0.00	0.00	0.00
Financiamiento con Fuente de Pago de Ingresos de Libre Disposición	0.00	0.00	0.00
Financiamiento con Fuente de Pago de Transferencias Federales Etiquetadas	0.00	0.00	0.00
Amortización de la Deuda	0.00	0.00	0.00
Amortización de la Deuda Pública con Gasto No Etiquetado	0.00	0.00	0.00
Amortización de la Deuda Pública con Gasto Etiquetado	0.00	0.00	0.00
Financiamiento Neto	0.00	0.00	0.00

CONCEPTO	ESTIMADO/ APROBADO	DEVENGADO	RECAUDADO/ PAGADO
Ingresos de Libre Disposición	317,944,896.59	513,435,268.11	513,435,268.11
Financiamiento Neto con Fuente de Pago de Ingresos de Libre Disposición	0.00	0.00	0.00
Financiamiento con Fuente de Pago de Ingresos de Libre Disposición	0.00	0.00	0.00
Amortización de la Deuda Pública con Gasto No Etiquetado	0.00	0.00	0.00
Gasto No Etiquetado (sin incluir Amortización de la Deuda Pública)	317,944,896.59	564,485,638.74	564,485,140.07
Remanentes de Ingresos de Libre Disposición aplicados en el periodo	0.00	112,303,553.13	112,303,553.13
Balance Presupuestario de Recursos Disponibles	0.00	61,253,182.50	61,253,681.17
Balance Presupuestario de Recursos Disponibles sin Financiamiento Neto	0.00	61,253,182.50	61,253,681.17

CONCEPTO	ESTIMADO/ APROBADO	DEVENGADO	RECAUDADO/ PAGADO
Transferencias Federales Etiquetadas	333,315,593.00	357,606,830.74	357,606,830.74
Financiamiento Neto con Fuente de Pago de Transferencias Federales Etiquetadas	0.00	0.00	0.00
Financiamiento con Fuente de Pago de Transferencias Federales Etiquetadas	0.00	0.00	0.00
Amortización de la Deuda Pública con Gasto Etiquetado	0.00	0.00	0.00
Gasto Etiquetado (sin incluir Amortización de la Deuda Pública)	333,315,593.00	357,525,025.44	357,525,025.44
Remanentes de Transferencias Federales Etiquetadas aplicados en el periodo	0.00	0.00	0.00
Balance Presupuestario de Recursos Etiquetados	0.00	81,805.30	81,805.30
Balance Presupuestario de Recursos Etiquetados sin Financiamiento Neto	0.00	81,805.30	81,805.30

NOMBRE DEL ENTE PÚBLICO : Universidad de Ciencias y Artes de Chiapas
Estado Analítico del Ejercicio del Presupuesto de Egresos Detallado – LDF 6a.
Clasificación por Objeto del Gasto (Capítulo y Concepto)

Del 1 de Enero al 31 de diciembre de 2023

(PESOS)

b6)	Combustibles, Lubricantes y Aditivos.	739,764.90	1,319,997.37	2,059,762.27	2,059,762.27	2,059,762.27	0.00
b7)	Vestuario, Blancos, Prendas de Protección y Artículos Deportivos.	633,164.79	221,493.08	854,657.87	854,657.87	854,657.87	0.00
b8)	Materiales y Suministros para Seguridad.	0.00	0.00	0.00	0.00	0.00	0.00
b9)	Herramientas, Refacciones y Accesorios Menores.	1,435,626.79	686,878.36	2,122,505.15	2,122,505.15	2,122,505.15	0.00
C.	Servicios Generales.	56,953,180.43	6,157,877.29	63,111,057.72	63,111,057.72	63,111,057.72	0.00
c1)	Servicios Básicos.	14,560,758.16	1,890,735.66	16,451,493.82	16,451,493.82	16,451,493.82	0.00
c2)	Servicios de Arrendamiento.	2,048,299.04	174,718.86	2,223,017.90	2,223,017.90	2,223,017.90	0.00
c3)	Servicios Profesionales, Científicos, Técnicos y Otros Servicios.	8,246,802.94	8,163,749.40	16,410,552.34	16,410,552.34	16,410,552.34	0.00
c4)	Servicios Financieros, Bancarios y Comerciales.	243,753.28	2,003.93	245,757.21	245,757.21	245,757.21	0.00
c5)	Servicios de Instalación, Reparación, Mantenimiento y Conservación.	16,689,030.14	-732,478.15	15,956,551.99	15,956,551.99	15,956,551.99	0.00
c6)	Servicios de Comunicación Social y Publicidad.	1,389,915.16	-429,874.27	960,040.89	960,040.89	960,040.89	0.00
c7)	Servicios de Traslado y Viáticos.	1,975,494.88	2,023,471.51	3,998,966.39	3,998,966.39	3,998,966.39	0.00
c8)	Servicios Oficiales.	11,384,312.01	-7,377,025.13	4,007,286.88	4,007,286.88	4,007,286.88	0.00
c9)	Otros Servicios Generales.	414,814.82	2,442,575.48	2,857,390.30	2,857,390.30	2,857,390.30	0.00
D.	Transferencias, Asignaciones, Subsidios y Otras Ayudas.	6,026,791.52	-5,910,503.52	116,288.00	116,288.00	116,288.00	0.00
d1)	Transferencias Internas y Asignaciones al Sector Público.	0.00	0.00	0.00	0.00	0.00	0.00
d2)	Transferencias al Resto del Sector Público.	0.00	0.00	0.00	0.00	0.00	0.00
d3)	Subsidios y Subvenciones.	865,920.94	-865,920.94	0.00	0.00	0.00	0.00
d4)	Ayudas Sociales.	5,160,870.58	-5,044,582.58	116,288.00	116,288.00	116,288.00	0.00
d5)	Pensiones y Jubilaciones.	0.00	0.00	0.00	0.00	0.00	0.00
d6)	Transferencias a Fideicomisos, Mandatos y Otros Análogos.	0.00	0.00	0.00	0.00	0.00	0.00
d7)	Transferencias a la Seguridad Social	0.00	0.00	0.00	0.00	0.00	0.00
d8)	Donativos	0.00	0.00	0.00	0.00	0.00	0.00
d9)	Transferencias al Exterior.	0.00	0.00	0.00	0.00	0.00	0.00
E.	Bienes Muebles, Inmuebles e Intangibles.	0.00	23,625,382.35	23,625,382.35	23,548,052.31	23,548,052.31	77,330.04
e1)	Mobiliario y Equipo de Administración.	0.00	12,744,246.07	12,744,246.07	12,733,832.51	12,733,832.51	10,413.56
e2)	Mobiliario y Equipo Educativo y Recreativo.	0.00	2,448,009.47	2,448,009.47	2,448,009.47	2,448,009.47	0.00
e3)	Equipo e Instrumental Médico y de Laboratorio.	0.00	5,695,421.60	5,695,421.60	5,641,919.60	5,641,919.60	53,502.00
e4)	Vehículos y Equipo de Transporte.	0.00	165,518.00	165,518.00	165,518.00	165,518.00	0.00
e5)	Equipo de Defensa y Seguridad.	0.00	0.00	0.00	0.00	0.00	0.00
e6)	Maquinaria, Otros Equipos y Herramientas.	0.00	2,572,187.21	2,572,187.21	2,558,772.73	2,558,772.73	13,414.48
e7)	Activos Biológicos.	0.00	0.00	0.00	0.00	0.00	0.00
e8)	Bienes Inmuebles.	0.00	0.00	0.00	0.00	0.00	0.00
e9)	Activos Intangibles.	0.00	0.00	0.00	0.00	0.00	0.00
F.	Inversión Pública.	0.00	0.00	0.00	0.00	0.00	0.00
f1)	Obra Pública en Bienes de Dominio Público.	0.00	0.00	0.00	0.00	0.00	0.00
f2)	Obra Pública en Bienes Propios.	0.00	0.00	0.00	0.00	0.00	0.00
f3)	Proyectos Productivos y Acciones de Fomento	0.00	0.00	0.00	0.00	0.00	0.00
G.	Inversiones Financieras y Otras Provisiones.	0.00	0.00	0.00	0.00	0.00	0.00
g1)	Inversiones para el Fomento de Actividades Productivas	0.00	0.00	0.00	0.00	0.00	0.00
g2)	Acciones y Participaciones de Capital	0.00	0.00	0.00	0.00	0.00	0.00
g3)	Compra de Títulos y Valores	0.00	0.00	0.00	0.00	0.00	0.00
g4)	Concesión de Préstamos.	0.00	0.00	0.00	0.00	0.00	0.00
g5)	Inversiones en Fideicomisos, Mandatos y Otros Análogos. Fideicomiso de Desastres Naturales (informativo)	0.00	0.00	0.00	0.00	0.00	0.00
g6)	Otras Inversiones Financieras	0.00	0.00	0.00	0.00	0.00	0.00
g7)	Provisiones para Contingencias y Otras Erogaciones Especiales.	0.00	0.00	0.00	0.00	0.00	0.00
H.	Participaciones y Aportaciones.	0.00	0.00	0.00	0.00	0.00	0.00
h1)	Participaciones.	0.00	0.00	0.00	0.00	0.00	0.00
h2)	Aportaciones.	0.00	0.00	0.00	0.00	0.00	0.00
h3)	Convenios.	0.00	0.00	0.00	0.00	0.00	0.00
I.	Deuda Pública.	0.00	0.00	0.00	0.00	0.00	0.00
i1)	Amortización de la Deuda Pública.	0.00	0.00	0.00	0.00	0.00	0.00
i2)	Intereses de la Deuda Pública.	0.00	0.00	0.00	0.00	0.00	0.00
i3)	Comisiones de la Deuda Pública.	0.00	0.00	0.00	0.00	0.00	0.00
i4)	Gastos de la Deuda Pública.	0.00	0.00	0.00	0.00	0.00	0.00
i5)	Costo por Coberturas.	0.00	0.00	0.00	0.00	0.00	0.00
i6)	Apoyos Financieros.	0.00	0.00	0.00	0.00	0.00	0.00
i7)	Adeudos de Ejercicios Fiscales Anteriores (ADEFAS).	0.00	0.00	0.00	0.00	0.00	0.00
III.	Total de Egresos	555,071,886.00	302,314,575.73	857,386,461.73	857,304,656.43	857,304,157.76	81,805.30

NOMBRE DEL ENTE PÚBLICO : Universidad de Ciencias y Artes de Chiapas
Estado Analítico del Ejercicio del Presupuesto de Egresos Detallado – LDF 6b.

Clasificación Administrativa

Del 1 de Enero al 31 de diciembre de 2023
(PESOS)

Concepto	Aprobado	Ampliaciones / Reducciones	Egresos		Pagado	Subejercicio
			Modificado	Devengado		
I. Gasto No Etiquetado	221,756,293.00	278,023,337.99	499,779,630.99	499,779,630.99	499,779,132.32	0.00
E. Entidades Paraestatales y Fideicomisos No Empresariales y No Financieros	221,756,293.00	278,023,337.99	499,779,630.99	499,779,630.99	499,779,132.32	0.00
Universidad de Ciencias y Artes de Chiapas	221,756,293.00	278,023,337.99	499,779,630.99	499,779,630.99	499,779,132.32	0.00
II. Gasto Etiquetado	333,315,593.00	24,291,237.74	357,606,830.74	357,525,025.44	357,525,025.44	81,805.30
E. Entidades Paraestatales y Fideicomisos No Empresariales y No Financieros	333,315,593.00	24,291,237.74	357,606,830.74	357,525,025.44	357,525,025.44	81,805.30
Universidad de Ciencias y Artes de Chiapas	333,315,593.00	24,291,237.74	357,606,830.74	357,525,025.44	357,525,025.44	81,805.30
III. Total de Egresos	555,071,886.00	302,314,575.73	857,386,461.73	857,304,656.43	857,304,157.76	81,805.30

NOMBRE DEL ENTE PÚBLICO : Universidad de Ciencias y Artes de Chiapas
Estado Analítico del Ejercicio del Presupuesto de Egresos Detallado – LDF 6c.

Clasificación Funcional (Finalidad y Función)
Del 1 de Enero al 31 de diciembre de 2023
(PESOS)

Concepto	Egresos					Subejercicio
	Aprobado	Ampliaciones / Reducciones	Modificado	Devengado	Pagado	
I. Gasto No Etiquetado	221,756,293.00	278,023,337.99	499,779,630.99	499,779,630.99	499,779,132.32	0.00
A. Gobierno	0.00	0.00	0.00	0.00	0.00	0.00
a1) Legislación	0.00	0.00	0.00	0.00	0.00	0.00
a2) Justicia	0.00	0.00	0.00	0.00	0.00	0.00
a3) Coordinación de la Política de Gobierno	0.00	0.00	0.00	0.00	0.00	0.00
a4) Relaciones Exteriores	0.00	0.00	0.00	0.00	0.00	0.00
a5) Asuntos Financieros y Hacendarios	0.00	0.00	0.00	0.00	0.00	0.00
a6) Seguridad Nacional	0.00	0.00	0.00	0.00	0.00	0.00
a7) Asuntos de Orden Público y de Seguridad Interior	0.00	0.00	0.00	0.00	0.00	0.00
a8) Otros Servicios Generales	0.00	0.00	0.00	0.00	0.00	0.00
B. Desarrollo Social	221,756,293.00	278,023,337.99	499,779,630.99	499,779,630.99	499,779,132.32	0.00
b1) Protección Ambiental	0.00	0.00	0.00	0.00	0.00	0.00
b2) Vivienda y Servicios a la Comunidad	0.00	0.00	0.00	0.00	0.00	0.00
b3) Salud	0.00	0.00	0.00	0.00	0.00	0.00
b4) Recreación, Cultura y Otras Manifestaciones Sociales	0.00	0.00	0.00	0.00	0.00	0.00
b5) Educación	221,756,293.00	278,023,337.99	499,779,630.99	499,779,630.99	499,779,132.32	0.00
b6) Protección Social	0.00	0.00	0.00	0.00	0.00	0.00
b7) Otros Asuntos Sociales	0.00	0.00	0.00	0.00	0.00	0.00
C. Desarrollo Económico	0.00	0.00	0.00	0.00	0.00	0.00
c1) Asuntos Económicos, Comerciales y Laborales en General	0.00	0.00	0.00	0.00	0.00	0.00
c2) Agropecuaria, Silvicultura, Pesca y Caza	0.00	0.00	0.00	0.00	0.00	0.00
c3) Combustibles y Energía	0.00	0.00	0.00	0.00	0.00	0.00
c4) Minería, Manufacturas y Construcción	0.00	0.00	0.00	0.00	0.00	0.00
c5) Transporte	0.00	0.00	0.00	0.00	0.00	0.00
c6) Comunicaciones	0.00	0.00	0.00	0.00	0.00	0.00
c7) Turismo	0.00	0.00	0.00	0.00	0.00	0.00
c8) Ciencia, Tecnología e Innovación	0.00	0.00	0.00	0.00	0.00	0.00
c9) Otras Industrias y Otros Asuntos Económicos	0.00	0.00	0.00	0.00	0.00	0.00
D. Otras no Clasificadas en Funciones Anteriores	0.00	0.00	0.00	0.00	0.00	0.00
d1) Transac. de la Deuda Pública/Costo Financiero de la Deuda	0.00	0.00	0.00	0.00	0.00	0.00
d2) Transf., Part. y Aport. entre Diferentes Niv. y Ord. de Gob.	0.00	0.00	0.00	0.00	0.00	0.00
d3) Saneamiento del Sistema Financiero	0.00	0.00	0.00	0.00	0.00	0.00
d4) Adeudos de Ejercicios Fiscales Anteriores	0.00	0.00	0.00	0.00	0.00	0.00
II. Gasto Etiquetado	333,315,593.00	24,291,237.74	357,606,830.74	357,525,025.44	357,525,025.44	81,805.30
A. Gobierno	0.00	0.00	0.00	0.00	0.00	0.00
a1) Legislación	0.00	0.00	0.00	0.00	0.00	0.00
a2) Justicia	0.00	0.00	0.00	0.00	0.00	0.00
a3) Coordinación de la Política de Gobierno	0.00	0.00	0.00	0.00	0.00	0.00
a4) Relaciones Exteriores	0.00	0.00	0.00	0.00	0.00	0.00
a5) Asuntos Financieros y Hacendarios	0.00	0.00	0.00	0.00	0.00	0.00
a6) Seguridad Nacional	0.00	0.00	0.00	0.00	0.00	0.00
a7) Asuntos de Orden Público y de Seguridad Interior	0.00	0.00	0.00	0.00	0.00	0.00
a8) Otros Servicios Generales	0.00	0.00	0.00	0.00	0.00	0.00
B. Desarrollo Social	333,315,593.00	24,291,237.74	357,606,830.74	357,525,025.44	357,525,025.44	81,805.30
b1) Protección Ambiental	0.00	0.00	0.00	0.00	0.00	0.00
b2) Vivienda y Servicios a la Comunidad	0.00	0.00	0.00	0.00	0.00	0.00
b3) Salud	0.00	0.00	0.00	0.00	0.00	0.00
b4) Recreación, Cultura y Otras Manifestaciones Sociales	0.00	0.00	0.00	0.00	0.00	0.00
b5) Educación	333,315,593.00	24,291,237.74	357,606,830.74	357,525,025.44	357,525,025.44	81,805.30
b6) Protección Social	0.00	0.00	0.00	0.00	0.00	0.00
b7) Otros Asuntos Sociales	0.00	0.00	0.00	0.00	0.00	0.00
C. Desarrollo Económico	0.00	0.00	0.00	0.00	0.00	0.00
c1) Asuntos Económicos, Comerciales y Laborales en General	0.00	0.00	0.00	0.00	0.00	0.00
c2) Agropecuaria, Silvicultura, Pesca y Caza	0.00	0.00	0.00	0.00	0.00	0.00
c3) Combustibles y Energía	0.00	0.00	0.00	0.00	0.00	0.00
c4) Minería, Manufacturas y Construcción	0.00	0.00	0.00	0.00	0.00	0.00
c5) Transporte	0.00	0.00	0.00	0.00	0.00	0.00
c6) Comunicaciones	0.00	0.00	0.00	0.00	0.00	0.00
c7) Turismo	0.00	0.00	0.00	0.00	0.00	0.00
c8) Ciencia, Tecnología e Innovación	0.00	0.00	0.00	0.00	0.00	0.00
c9) Otras Industrias y Otros Asuntos Económicos	0.00	0.00	0.00	0.00	0.00	0.00
D. Otras no Clasificadas en Funciones Anteriores	0.00	0.00	0.00	0.00	0.00	0.00
d1) Transac. de la Deuda Pública/Costo Financiero de la Deuda	0.00	0.00	0.00	0.00	0.00	0.00
d2) Transf., Part. y Aport. entre Diferentes Niv. y Ord. de Gob.	0.00	0.00	0.00	0.00	0.00	0.00
d3) Saneamiento del Sistema Financiero	0.00	0.00	0.00	0.00	0.00	0.00
d4) Adeudos de Ejercicios Fiscales Anteriores	0.00	0.00	0.00	0.00	0.00	0.00
III. Total de Egresos	555,071,886.00	302,314,575.73	857,386,461.73	857,304,656.43	857,304,157.76	81,805.30

NOMBRE DEL ENTE PÚBLICO : Universidad de Ciencias y Artes de Chiapas

Estado Analítico del Ejercicio del Presupuesto de Egresos Detallado – LDF 6d.

Clasificación de Servicios Personales por Categoría

Del 1 de Enero al 31 de diciembre de 2023

(PESOS)

Concepto	Egresos					
	Aprobado	Ampliaciones / Reducciones	Modificado	Devengado	Pagado	Subejercicio
I. Gasto No Etiquetado	217,574,385.84	179,973,009.81	397,547,395.65	397,547,395.65	397,546,896.98	0.00
A. Personal Administrativo y de Servicio Público	34,484,619.83	134,312,722.64	168,797,342.47	168,797,342.47	168,797,342.47	0.00
B. Magisterio	183,089,766.01	45,660,287.17	228,750,053.18	228,750,053.18	228,749,554.51	0.00
C. Servicios de Salud	0.00	0.00	0.00	0.00	0.00	0.00
c1) Personal Administrativo	0.00	0.00	0.00	0.00	0.00	0.00
c2) Personal Médico, Paramédico y Afín	0.00	0.00	0.00	0.00	0.00	0.00
D. Seguridad Pública	0.00	0.00	0.00	0.00	0.00	0.00
E. Gastos Asociados a la Implementación de Nuevas Leyes Federales o Reformas a las mismas	0.00	0.00	0.00	0.00	0.00	0.00
e1) Nombre del Programa o Ley 1	0.00	0.00	0.00	0.00	0.00	0.00
F. Sentencias Laborales Definitivas	0.00	0.00	0.00	0.00	0.00	0.00
II. Gasto Etiquetado	257,761,796.77	2,435,492.32	260,197,289.09	260,197,289.09	260,197,289.09	0.00
A. Personal Administrativo y de Servicio Público	211,110,758.92	3,556,283.67	214,667,042.59	214,667,042.59	214,667,042.59	0.00
B. Magisterio	46,651,037.85	-1,120,791.35	45,530,246.50	45,530,246.50	45,530,246.50	0.00
C. Servicios de Salud	0.00	0.00	0.00	0.00	0.00	0.00
c1) Personal Administrativo	0.00	0.00	0.00	0.00	0.00	0.00
c2) Personal Médico, Paramédico y Afín	0.00	0.00	0.00	0.00	0.00	0.00
D. Seguridad Pública	0.00	0.00	0.00	0.00	0.00	0.00
E. Gastos Asociados a la Implementación de Nuevas Leyes Federales o Reformas a las mismas	0.00	0.00	0.00	0.00	0.00	0.00
e1) Nombre del Programa o Ley 1	0.00	0.00	0.00	0.00	0.00	0.00
F. Sentencias Laborales Definitivas	0.00	0.00	0.00	0.00	0.00	0.00
III. Total del Gasto en Servicios Personales	475,336,182.61	182,408,502.13	657,744,684.74	657,744,684.74	657,744,186.07	0.00

SISTEMA CONTABLE 2023
RELACIÓN DE BIENES MUEBLES QUE COMPONEN SU PATRIMONIO
Cuenta Pública al 31 de Diciembre de 2023

Fecha: 22/02/2024

Código	Descripción del Bien	Valor en Libros
1241	MOBILIARIO Y EQUIPO DE ADMINISTRACION	\$131,638,599.62
12419000	ALACENA TIPO GABINETE CON CERRADURACION ENTREPAÑOS FIJOS	11,974.80
12419000	PUNTOS DE ACCESO INDOOR, MARCA RUIJIE, MODELO RG-RAP2260, LOTE 5 BMS R	13,479.20
12419000	IMPRESORA LASER COLOR MULTIFUNCIONAL HP COLOR LASER JET PRO MFP M283fdw	12,726.48
12419000	IMPRESORA LASER COLOR MULTIFUNCIONAL HP COLOR LASERJET PRO MFP M283fdw	12,726.48
12419000	DOS PUNTOS DE ACCESO INDOOR, MARCA RUIJIE, MODELO RG-RAP2260(G) LOTE 16 BMS R 1.1.2.1.31	26,958.40
12419000	VEINTICINCO COMPUTADORAS DE ESCRITORIO PERFIL 1, MARCA HP, MODELO PRO SFF 400 G9, LOTE 20 BMS R 1.1.2.2.2	529,714.00
12419000	TRES NO BREAK KOBLENZ 10017	25,843.78
12419000	NUEVE COMPUTADORAS DE ESCRITORIO, MARCA HP, MODELO PRO SFF 400 G9, LOTE 25 BMS R 1.1.2.3.3	180,632.88
12419000	SIETE COMPUTADORAS DE ESCRITORIO, MARCA HP, MODELO PRO SFF 400 G9, LOTE 29 BMS R 1.2.1.1.16	140,492.24
12419000	CINCUENTA Y CINCO COMPUTADORAS DE ESCRITORIO, MARCA HP, MODELO PRO SFF 400 G9, LOTE 31 BMS R 1.2.1.1.17	1,103,867.60
12419000	DOS IMPRESORAS DE INYECCIÓN DE TINTA COLOR MULTIFUNCIONAL EPSON L6270 C11CJ61301	21,896.86
12419000	SIETE COMPUTADORA PORTATIL DELL LATITUDE 3540	174,441.80
12419000	CATORCE COMPUTADORAS PORTATIL DELL LATITUDE 3540	348,883.60
12419000	CUATRO IMPRESORAS DE INYECCIÓN DE TINTA COLOR MULTIFUNCIONAL MARCA EPSON ECOTANK L5590	33,529.38
12419000	COMPUTADORA DE ESCRITORIO ASUS ROG STRIX G10DK	37,081.84
12419000	QUINCE MONITORES DE 27 PULGADAS, MARCA HP, MODELO P27 G5, LOTE 57. BMS R 1.2.3.2.2	111,220.80
12419000	VEINTISEIS COMPUTADORAS DE ESCRITORIO PERFIL 1, MARCA HP, MODELO PRO SFF 400 G9, LOTE 22 BMS R 1.2.3.3.4	550,902.56
12419000	PLOTTER HP DESIGNJET T250 24 IN	28,731.15
12419000	VEINTICINCOMPUTADORAS DE ESCRITORIO, MARCA HP, MODELO ELITE SFF 600 G9, LOTE 69. BMS R 1.2.4.3.26	746,837.00
12419000	TREINTA COMPUTADORAS DE ESCRITORIO, MARCA HP, MODELO PRO SFF 400 G9, LOTE 63. BMS R 1.2.4.1.1	602,109.60
12419000	EXTRACTOR DE JUGOS MCA TURMIX MOD TU05 (USO RUDO)	11,762.40
12419000	DIEZ COMPUTADORAS TODO EN UNO MARCA DELL OPTIPLEX ALL IN ONE 7410 PLUS	236,315.20
12419000	COMPUTADORA PORTÁTIL MARCA DELL MODELO PRECISION 7780, INTEL CORETM I9-13950HX DE 13.A GENERACIÓN VPRO	48,070.40
12419000	DIEZ COMPUTADORAS DE ESCRITORIO MARCA DELL OPTIPLEX 7010 SMALL FORM FACTOR PLUS PROCESADOR INTEL CORETM I9-13900 VPRO DE 13A GENERACIÓN	291,160.00
12419000	DOS COMPUTADORAS PORTÁTIL MARCA DELL MODELO PRECISION 7780, INTEL CORETM I9-13950HX DE 13.A GENERACIÓN VPRO	96,140.80
12419000	DIEZ COMPUTADORAS DE ESCRITORIO MARCA DELL OPTIPLEX 7010 SMALL FORM FACTOR PLUS PROCESADOR INTEL CORETM I9-13900 VPRO DE 13A GENERACIÓN	291,160.00
12419000	VEINTE COMPUTADORAS DE ESCRITORIO MARCA DELL OPTIPLEX 7010 SMALL, FORM FACTOR, PROCESADOR INTEL CORE I5-13500 DE 13A GENERACIÓN	323,454.40
12419000	CINCO COMPUTADORAS PORTÁTIL MARCA DELL MODELO LATITUDE 5540, PROCESADOR INTEL CORETM I7-1370P DE 13A GENERACIÓN	95,665.20
12419000	VEINTIUNO COMPUTADORAS DE ESCRITORIO MARCA DELL VOSTRO 3020 VP2WY	550,666.08
12419000	DOCE SILLAS CON PALETA DE POLIPROPILENO: MEDIDAS ALTURA 74CM ALTURA ASIENTO 45CM MARCA PIZARRONES GUADALAJARA	88,044.00
12419000	SILLA PARA MAESTRO MEDIDAS 1200MM X 600MM X 750MM ALTO MARCA PIZARRONES GUADALAJARA	13,725.12
12419000	SEIS MESAS TRAPEXOIDAL BINARIA: MEDIDAS 1220MM X 79MM X 550MM X 750MM ALTO	50,170.00
12419000	TRES SILLAS PARA ESCUELA DE POLIPROPILENO MEDIDAS ALTURA 81CM ALTURA ASIENTO 46CM MARCA PIZARRONES GUADALAJARA	24,290.40
12419000	DIECIOCHO SILLAS CON PALETA DE POLIPROPILENO MEDIDAS ALTURA 74CM ALTURA ASIENTO 45CM MARCA PIZARRONES GUADALAJARA	132,066.00
12419000	CUARENTA Y UN PUPITRES BUTACA CON PALETA DE PLÁSTICO ESTRUCTURA TUBULAR 1" CAL 18 MARCA PIZARRONES GUADALAJARA	300,150.00
12419000	CINCO COMPUTADORAS PORTÁTILES MARCA DELL MODELO LATITUDE 5540, PROCESADOR INTEL CORETM I7-1370p DE 13A GENERACIÓN	95,665.20
12419000	CUATRO MULTIUSOS VISITA SIN BRAZOS RESPALDO Y ASIENTO POLIPROPILENO MOLDEANDO POR INYECCIÓN DE ALTO IMPACTO MARCA MOBI-PREMIER	34,164.90
12419000	NUEVE MESAS DE APOYO PARA LA MANIPULACIÓN Y PRESENTACIÓN DE ALIMENTOS MARCA MOBI-PREMIER	65,979.98
12419000	SEIS SILLAS MULTIUSOS VISITA SIN BRAZOS RESPALDO Y ASIENTO POLIPROPILENO MOLDEADO POR INTECCIÓN DE ALTO IMPACTO MARCA MOBI-PREMIER	46,464.26
12419000	IMPRESORA INYECCIÓN DE TINTA COLOR MULTIFUNCIONAL MARCA EPSON MODELO L5290	14,392.58
12419000	SEIS NO BREAK MARCA CYBERPOWER MODELO CP1500AVRLCD	49,028.56
12419000	CINCO NO BREAK UPS MARCA UPS CYBERPOWER MODELO CP1500.	39,270.35
12419000	DOS LAPTOP MACBOOK MARCA APPLE MODELO PRO 13´.	64,573.34
12419000	VEINTICINCO DE ESCRITORIO MARCA: DELL OPTIPLEX 7010 SMALL FORM FACTOR PLUS	913,570.76
12419000	CINCO NO BREAK MARCA SMARBIIT MODELO NB500. FACT. NO. AA385E3A	37,700.00
12419000	IMPRESORA DE INYECCIÓN DE TINTA COLOR MULTIFUNCIONAL MARCA EPSON MODELO L5290	14,392.58
12419000	SOPLETE DE LA ANTORCHA DE COCINA PROFESIONAL (10) CON CERRADURA AJUSTABLES DE LLAMA RECARGABLE MINI SOPLETE MARCA TENCOZ	14,616.00
12419000	MESA BLANCA LIFETIME	11,832.00

SISTEMA CONTABLE 2023
RELACIÓN DE BIENES MUEBLES QUE COMPONEN SU PATRIMONIO
Cuenta Pública al 31 de Diciembre de 2023

Fecha: 22/02/2024

Código	Descripción del Bien	Valor en Libros
12419000	BANCO PARA SENTARSE DE 700MM DE ASIENTO A BASE DE GALLETA DE MADERA	8,194.04
12419000	SILLA DE VISITA CON ESTRUCTURA DE ACERO TUBULAR REDONDO MARCA OFFIHO	24,717.33
12419000	MESA DE TRABAJO MOD ESPECIAL SIN CAJONES	57,908.94
12419000	SILLA DE VISITA CON ESTRUCTURA DE ACERO TUBULAR REDONDO MARCA ALBAR MUEBLES	31,236.48
12419000	ESCRITORIO PARA COMPUTADORA EN MELANINA	59,907.39
12419000	SILLA PARA ESCRITORIO SIN BRAZOS, CON DISEÑO ERGONOMICO TAPIZADO EN TELA NEGRA MARCA ALBAR MUEBLES	29,609.93
12419000	CABALLETES TIPO T DE MADERA BARNIZADA	178,547.20
12419000	ESTANTE DE 6 NIVELES DE METAL 182 X 106 X 40.6 CM PLATA MARCA HDX	9,998.04
12419000	ESTUFA DE PISO KOBLENZ 30 PULGADAS MOD EK-501F MARCA KOBLENZ	23,850.55
12419000	TREINTA Y DOS CAMARAS	273,325.30
12419000	HORNO MICROONDAS 1.5 NEGRO SMART INVERTER MARCA LG MOD. MS1536GIS ACABADO VIDRIO AHUMADO	15,990.60
12419000	DOS NINJA CHEF LICUADORA DE ALTA VELOCIDAD CT800 1500W MODELO BL710WM CT800 MARCA NINJA	103,106.31
12419000	CONGELADOR HORIZONTAL MAGIC CHEF 7 PIES, MARCA MAGIC CHEF MOD. HMC7W4M	29,994.12
12419000	ROBOT PARA COCINA, CON WIFI, MARCA THERMOMIX TM6 +	62,499.99
12419000	MONITORES	12,352.98
12419000	MESA REDONDA CON CBIERTA DE FIBRA DE VIDRIO	21,875.28
12419000	REFRIGERADOR VERTICAL DE 1 PUERTA DE CRISTAL 8 PIES CUBICOS	16,434.88
12419000	ONCE BATIDORAS DE 7 LITROS MARCA DIAMANTTI 110V/60HZ	84,120.30
12419000	ENFRIADOR VERTICAL DE 1 PUERTA DE CRISTAL CAPACIDAD DE 17 PIES CUBICOS	21,692.00
12419000	ONCE ESTUFAS PROFESIONAL DIAMATTI CON PLANCHA 50CM	559,845.00
12419000	CUATRO MESAS DIAMANTTI DE ACERO INOX 304	110,432.00
12419000	TREINTA Y SIETE PUPITRES BUTACA CON PALETA DE PLASTICO	269,120.00
12419000	COMPUTADORA DE ESCRITORIO DELL MODELO VOSTRO 3020 VP2WY	28,712.06
12419000	CATORCE COMPUTADORES PORTATIL DELL LATITUDE 3540	351,621.98
12419000	TREINTA Y CINCO COMPUTADORAS DE ESCRITORIO MARCA DEL MOD VOSTRO 3020	1,004,922.27
12419000	IMPRESORA DE INYECCION DE TINTA COLOR MULTIFUNCIONAL EPSON L6270	10,948.43
12419000	CAFETERA DE DOS GRUPOS AUTOMATICA A 110V CON CAPACIDAD DE PRODUCCION DE 240 EXPRESOS POR HORA	90,509.00
12419000	HORNO DIGITOP TURBO DE CONVECCION DE 6 CHAROLAS 65X45 DE USO PESADO DE ACERO INOXIDABLE CONTROL DIGITAL	75,246.30
12419000	MULTIFUNCIONAL EPSON L5290 TANQUE DE TINTA, 33/15PPM	7,405.83
12419000	MONITOR PANTALLA CURVA	12,844.95
12419000	IMPRESOR MULTIFUNCIONAL TINTA CONTINUA BROTHER	10,099.99
12419000	MESA PARA COMPUTADORA DE ESCRITORIO BASICO CUBIERTA DE MELANINA (6)	24,875.04
12419000	SILLA ASIENTO Y RESPALDO TAPIZADO EN TELA (15) MARCA ALBAR	14,804.97
12419000	MESA PARA COMPUTADORA DE ESCRITORIO BASICO CUBIERTA DE MELANINA (13)	53,895.92
12419000	SILLA DE RESINA PARA MONTAJE COLOR BLANCO (51)	47,268.84
12419000	MESA MULTIUSOS MARCA OFIMAGEN	13,532.78
12419000	ESCRITORIO MOD. PICOCISE MIDE 90 CMS DE FRENTE X 60 CMS DE FONDO X 75 CMS DE ALTO	96,875.08
12419000	ESCRITORIO MOD.PICOCISE MIDE 90 CMS DE FRENTE X 60 CMS DE FONDO X 75 CMS ALTO	100,750.09
12419000	MESA PARA COMPUTADORA DE ESCRITORIO BASICO CUBIERTA DE MELANINA (6)	24,875.04
12419000	DOS ANDAMIOS DE ACERO CON RUEDAS, LOTE 64 BM	29,800.00
12419000	DOS RESTIRADORES PARA DIBUJO Y DISEÑO, LOTE 63 BMS R 1.2.4.3.16	27,999.97
12419000	NO-BREAK CYBERPOWER OM750ATLCD	19,093.60
12419000	COMPUTADORA PORTATIL MARCA DELL MODELO LATITUDE 14-5440	24,638.40
12419000	LAPTOP GAMER MARCA DELL MODELO G15 5520 SN:F6K14Y3	29,700.00
12419000	SEIS MAC MINI MARCA APLE, MODELO MMFJ3E/A	89,770.08
12419000	ASPIRADORA MAS BOMBA DE 4.5 H.P. PARA TANQUES ELEVADOS	7,964.21
12419000	REGULADOR DE VOLTAJE 2400VA/1800W MONOFASICO VOLTAJE NOMINAL MARCA CDP	8,860.36
12419000	UNIDAD DE ESTADO SOLIDO ADATA MODELO SE760	13,920.00
12419000	MULTIFUNCIONAL MARCA BROTHER, MODELO DCP-T520W	9,905.00
12419000	LAPTOP LENOVO THINKBOOK ALUMINIO 15 GEN 2 ITL/ CORE I5-1135G7	16,300.00
12419000	DISCO DURO EXTERNO ADATA HD710 PRO	10,846.00
12419000	IMPRESORA MULTIFUNCIONAL TINTA CONTINUA BROTHER	9,910.16
12419000	IMPRESORA MONOCROMÁTICA MULTIFUNCIONAL HP LASERJET TANK MFP	7,424.00
12419000	BANCA TIPO AEROPUERTO DE 3 PLAZAS FABRICADO EN ACERO INOXIDABLE	8,288.84
12419000	IMPRESORA CON TECNOLOGÍA DE IMPRESIÓN DIRECTA EN LA TARJETA, MARCA ENTRUST DATACARD, MODELO PX40	28,879.36
12419000	ARCHIVERO METALICO VERTICAL DE 4 GAVETAS MARCA PM LA PIEDAD	12,314.47

SISTEMA CONTABLE 2023
RELACIÓN DE BIENES MUEBLES QUE COMPONEN SU PATRIMONIO
Cuenta Pública al 31 de Diciembre de 2023

Fecha: 22/02/2024

Código	Descripción del Bien	Valor en Libros
12419000	TRES MESAS PARA MAESTRO FABRICADA EN MELANINA Y ESTRUCTURA METALICA	27,329.31
12419000	COMPUTADORA LENOVO AIO INTEL C17 23.8 DT I C AIO 3 24ITL6	21,419.40
12419000	ASTA BANDERAS CON PEDESTAL	14,261.04
12419000	TRES COMPUTADORAS DE ESCRITORIO DELL OPTIPLEX 7000 SFF PROCESADOR INTEL CORE I7-12700	102,449.98
12419000	COMPUTADORA DE ESCRITORIO MARCA HP MODELO HP PRO 69 SFF INTEL CORE I5-12500 GB RAM 512 GB HDD SN:MXL31032DX	24,600.00
12419000	DOS COMPUTADORAS DE ESCRITORIO DELL OPTIPLEX 7000 SFF, PROCESADOR INTEL CORE I7-12700	68,299.99
12419000	IMPRESORA MULTIFUNCIONAL EPSON L6270	9,689.00
12419000	CINCO MESAS DE JUNTAS RECTANGULAR DE 240X120X75 CMS. MARCA YIREH	49,441.18
12419000	VEINTICUATRO MESAS DE JUNTAS RECTANGULAR DE 240X120X75 CMS. MARCA YIREH	232,340.67
12419000	GNO-536 / CREDENZA LINEAL CON 4 PUERTAS ABATIBLES DE 180X50X75 CM.	9,405.47
12419000	APPLE MACBOOK PRO 14 PROCESADOR APPLE M1PRO CPU DE 8 NUCLEOS MEMORIA DE 16GB, SSD DE 512 GB PANTALLA LIQUID RETINA XDR DE 14.1 LED S.O.	55,000.00
12419000	VENTILADOR DE PARED	8,410.00
12419000	CATORCE SILLAS DE PALETA	105,873.76
12419000	Licudador oster, modelo blstbpst-013	8,352.00
12419000	DOS COMPUTADORAS DE ESCRITORIO DELL OPTIPLEX SFF 7010, INTEL CORE I7-13700 13VA	64,788.13
12419000	DOS MACBOOK AIR M1 DE APPLE CPU DE 8 NUCLEOS GPU DE 7 NUCLEOS NEURAL ENGINE DE 16 NUCLEOS, RAM 8GB, SSD 256 GB 13.3 PULG GRIS MAC	62,396.98
12419000	CAFETERA ELECTRICA HAMILTON BEACH CAPACIDAD DE 45 TAZAS Y DISPENSADOR DE AGUA FRIA Y CALIENTE CON SISTEMA DE CARGA	12,598.41
12419000	DOS Computadoras de escritorio	23,305.56
12419000	IMPRESORA MULTIFUNCIONAL	10,937.64
12419000	BATIDORA USO RUDO PROFESIONAL MARCA OSTER	10,059.52
12419000	AIRE ACONDICIONADO MARGA LG MODELO DUALCOOL INVERTER (VM122H9) WIFI 12000BTU/H TIPO SISTEMA DIVISOR	12,690.40
12419000	PUNTO DE ACCESO WI-FI 6 PARA INTERIOR MODELO RG-RAP2260(G)	12,999.98
12419000	CINCO SILLAS FIJA	40,635.32
12419000	SIETE MESAS TRAPEZOIDAL MODELO CISE ESCOLAR DE 90 CM POR 42 CM POR 75 CM DE ALTO; FABRICADA DE ESTRUCTURA METÁLICA	55,900.02
12419000	LAPTOP GAMER DELL 3515-V3 RYZEN 5 DE 16GB RAM DISCO DURO DE 1TB	15,600.00
12419000	NO BREAK CON REGULAR INTEGRADO 750VA 375W 6 TOMAS REGULADAS Y RESPALDADAS TIPO NEMA 5-15R MARCA VICA	8,600.00
12419000	IMPRESORA 3D ENDER -3 S1 PRO FDM22 X 22 X 27 CM NEGRO	14,268.00
12419000	IMPRESORA COPIADORA Y ESCANER	12,064.00
12419000	IMPRESORA MULTIFUNCIONAL LASERJET MONOCROMATICA MARCA BROTHER D-676/2023	11,905.08
12419000	LAPTOP MARCA DELL MODELO INSPIRON 3520, PROCESADOR INTEL CORE I5	14,500.00
12419000	ESCRITORIO RECTANGULAR SECRETARIAL DE 140X60X75 CM. CONSTA DE:1 CUBIERTA Y 2 SOPORTES EN 25 MM	7,556.29
12419000	DOS EQUIPOS DE COMPUTO DELL OPTIPLEX 7000 SFF PROCESADOR INTEL CORE I7 MEMORIA DE 8 GB SAYF/DRMYSG/DCYL/619/2023	68,299.99
12419000	COMPUTADORA PORTATIL MARCA DELL MODELO LATITUDE 5440 FCOySP-614/2023	22,336.96
12419000	COMPUTADORA AIO HP PRO ONE 440 G9 INTEL CORE TM I7-12700 DDHG/41/2023	34,220.00
12419000	DOS COMPUTADORAS AIO HP PROONE 440 G9 INTEL CORE TM I7-12700 8GB RAM DDR4-3200MHZ	68,440.00
12419000	COMPUTADORA DE ESCRITORIO DELL VOSTRO DESKTOP SFF3020, PROCESADOR INTEL CORE I5-13400	48,720.00
12419000	LAPTOP DELL, G SERIES, G5 5520, PROCESADOR INTEL CORE I7-12700H (24 MB CACHE, 14 CORES, 20 THREADS	41,470.00
12419000	CUARENTA TABLETS LENOVO TAB P11	614,800.00
12419000	DOS IMPRESORAS EPSON ECOTANK L 1210 Y 5 LAPTOP LENOVO V15 G2 ITL INTEL CORE TM I5-1135G7	117,624.00
12419000	TRES COMPUTADORAS DE ESCRITORIO ALL IN ONE LENOVO IDEA CENTRE 3-24ALC6 23.8" AMD R3 5300U DISCO DURO 1TB RAM 8GB WINDOWS 11 HOME COLOR NEGRO	39,687.87
12419000	IMPRESORA MULTIFUNCIONAL EPSON DE TINTA CONTINUA MODELO L6270 8C11CJ61301) SERIE X8G5041178	8,594.44
12419000	DOS COMPUTADORAS DE ESCRITORIO DELL OPTIPLEX 7000 SFF PROCESADOR INTEL CORE I7-12700 MEMORIA DE 8 GB 3200MHZ, 1X8GB DDR4	68,299.99
12419000	IMPRESORA MULTIFUNCIONAL EPSON L6270	9,689.00
12419000	LAPTOP HP 240 G8 14" HD, INTEL CORE I5-1135G7 2.40GHz, 8GB, 512GB SSD	17,226.00
12419000	APPLE MACBOO PRO 14 MODELO A2442 CON PROCESADOR M1 PRO CPU DE 8 NUCLEOS MEMORIA DE 16 GB SSD DE 512 GB	55,000.00
12419000	MESA DE JUNTAS RECTANGULAR DE 240X120X75 CMS. MARCA YIREH	9,888.23
12419000	MESA DE JUNTAS RECTANGULAR DE 240X120X75 CMS. MARCA YIREH	9,888.24
12419000	MESAS DE JUNTAS RECTANGULAR DE 240X120X75 CMS. O MARCA YIREH	29,664.70
12419000	TRES MESAS DE JUNTAS RECTANGULAR DE 240X120X75 CMS. MARCA YIREH	29,664.70
12419000	TRES MESAS DE JUNTAS RECTANGULAR DE 240X120X75 CMS. PISO MARCA YIREH	29,664.71
12419000	CINCO MESAS DE JUNTAS RECTANGULAR DE 240X120X75 CMS. MARCA YIREH	49,441.18



**GOBIERNO CONSTITUCIONAL DEL ESTADO DE CHIAPAS
UNIVERSIDAD DE CIENCIAS Y ARTES DE CHIAPAS**

**SISTEMA CONTABLE 2023
RELACIÓN DE BIENES MUEBLES QUE COMPONEN SU PATRIMONIO
Cuenta Pública al 31 de Diciembre de 2023**

Fecha: 22/02/2024

Código	Descripción del Bien	Valor en Libros
12419000	VEINTICUATRO MESAS DE JUNTAS RECTANGULAR DE 240X120X75 CMS. MARCA YIREH	237,317.62
12419000	GNO-536 / CREDENZA LINEAL CON 4 PUERTAS ABATIBLES DE 180X50X75 CM.	9,405.47
12419000	TRES COMPUTADORAS DE ESCRITORIO DELL OPTIPLEX 7000 SFF PROCESADOR INTEL CORE I7-12700	102,449.98
12419000	COMPUTADORA DE ESCRITORIO MARCA HP MODELO HP PRO 69 SFF INTEL CORE I5-12500 GB RAM 512	24,600.00
12419000	2 COMPUTADORAS DE ESCRITORIO DELL OPTIPLEX 7000 SFF, PROCESADOR INTEL CORE I7-12700	68,299.99
12419000	SILLON EJECUTIVO MARCA ALBAR	16,319.25
12419000	CUATRO TERMINALES BIOMETRICOS FACIALES	38,182.83
12419000	COMPUTADORA PORTATIL MARCA DELL MODELO MOSTRO 3400 CON PROCESADOR INTER CORE I7-1165G7	52,664.00
12419000	COMPUTADORA DE ESCRITORIO MARCA DELL	23,023.00
12419000	COMPUTADORA TODO INCLUIDO EN UNO DELL INSPIRION 23	679,968.80
12419000	NO BREAK KOBLENZ 7516 USB	10,324.00
12419000	TRES COMPUTADORAS MARCA DELL MODELO INSPIRION	77,663.16
12419000	IMPRESORA MULTIFUNCIONAL MARCA EPSON MODELO L3250 TECNOLOGIA DE INYECCION DE TINTA	6,797.60
12419000	COMPUTADORA PORTÁTIL MARCA ASUS	19,256.00
12419000	IMPRESORA MULTIFUNCIONAL HP	7,874.08
12419000	DOS GABINETES	14,182.32
12419000	IMPRESORA MULTIFUNCIONAL MARCA LEXMARK	17,980.00
12419000	ANAQUEL METALICO.	7,128.62
12419000	ECO-CHAIR / SILLA SECRETARIAL, BASE ESTRELLA DE 5 PUNTAS EN NYLON	9,819.79
12419000	COMPUTADORA PORTATIL CON PROCESADOR INTEL CORE	25,640.00
12419000	COMPUTADORA PORTATIL MARCA DELL	28,478.00
12419000	ESCANER KODAK	77,038.52
12419000	IMPRESORA MULTIFUNCIONAL EPSON	8,241.80
12419000	COMPUTADORA PORTATIL MARCA DELL	20,721.08
12419000	DOS COMPUTADORAS PORTATILES MARCA DELL	56,956.00
12419000	DISCO DURO EXTERNO DE 2TB MARCA ADATA	9,277.68
12419000	TONGVEO SISTEMA DE CAMARA	12,689.99
12419000	LAPTOP LENOVO	51,280.00
12419000	EQUIPO DE IMPRESORA DE CREDENCIALES DE TRANSFERENCIA TERMICA	293,422.00
12419000	IMPRESORA MULTIFUNCIONAL	16,888.44
12419000	COMPUTADORA PORTATIL	25,270.60
12419000	DISCO DURO EXTERNO MARCA ADATA	13,050.00
12419000	COMPUTADORA PORTATIL MARCA LENOVO	21,400.00
12419000	COMPUTADORA PORTATIL MARCA LENOVO	42,800.00
12419000	COMPONENTE DEL SISTEMA WORKASTION HP	125,000.00
12419000	REFRIGERADOR	8,404.28
12419000	IMPRESORA MULTIFUNCIONAL	17,980.00
12419000	EQUIPO DE COMPUTO TODO INCLUIDO	45,225.05
12419000	IMPRESORA MULTIFUNCIONAL	9,280.00
12419000	LIBRERO ABIERTO FABRICADO EN MADERA PINTADO EN COLOR CHOCOLATE	7,203.60
12419000	LIBRERO ABIERTO FABRICADO EN MADERA PINTADO EN COLOR CHOCOLATE	7,203.60
12419000	IMPRESORA MULTIFUNCIONAL MARCA HP MODELO 137FNW	7,830.00
12419000	Impresora Epson MULTIFUNCIONAL monocromatica M3170	8,995.79
12419000	Multifuncional Canon Pixma G7010, Color, Inyección, Tanque de Tinta, Inalambrico, Print/scan/copy/fax	9,000.00
12419000	LIBRERO ABIERTO FABRICADO EN MADERA PINTADO EN COLOR CHOCOLATE	9,239.40
12419000	LIBRERO ABIERTO FABRICADO EN MADERA PINTADO EN COLOR CHOCOLATE	9,239.40
12419000	Impresora láser color multifuncional	12,413.16
12419000	HP ProOne 400G6 AIO 2.8 NT IPS intel core i5 10500 3.1Ghz, 8Gb de ram DDR4 266, disco duro 1Tb, windows 10 Pro	15,591.20
12419000	Computadora portátil ACER Mod. A515-56-5352 NX.A1GAL.003 ASPIRE 5	19,700.00
12419000	Lenovo IdeaPad 3 15ITL6, 82H801KMLM, Procesador CORE I5-1135G7 2.4G 4C MB	19,836.00
12419000	HP INC HP 200 G4 AiO 21.5" UWVA FHD (1920x1080) 3-Bordes micro edge bezel	19,853.40
12419000	Computadora portátil	20,300.00
12419000	Laptop DELL Latitude 3520	20,456.60
12419000	HP INC HP 200 G4 AiO 21.5" UWVA FHD (1920x1080) 3-Bordes micro edge bezel, Intel Core i5-10210	20,660.21

SISTEMA CONTABLE 2023
RELACIÓN DE BIENES INMUEBLES QUE COMPONEN SU PATRIMONIO
Cuenta Pública al 31 de Diciembre de 2023

Fecha: 22/02/2024

Código	Descripción del Bien	Valor en Libros
1231	TERRENOS	\$23,908,230.62
123111000003	Adquisicion del Terreno en la Colonia Juan Jose Calzada, MPIO de Tonalá	1,832,929.00
123111000001	Profesional Asociado Reforma	250,000.00
123111000002	Adquisicion del Terreno en Ejido Villacorzo MPIO,de Villacorzo	69,408.00
123112000001	Adquisiciones de Terrenos	1,885,000.00
123111000008	Adquisicion del Terreno en la 1A. Sur Poniente ESQ. BLVD Belisario Dominguez (RECTORIA)	5,705,969.90
123111000010	Adquisicion del Terreno en Calle Bugambilia COL. Nueva Esperanza San Cristobal de las Casas	1,328,775.00
123111000006	Adquisicion del Terreno en la 4A AV Norte 1A Calle Poniente MPIO Acapetahua	651,226.71
123111000009	Adquisicion del Terreno en el Libramiento Norte Poniente MPIO. Acapetahua	4,155,481.50
123111000004	Adquisicion del Terreno en Barranca Honda MPIO de Chiapa de Corzo	28,169.00
123111000005	Adquisicion del Terreno en el KM 1 Carretera Pakanalá-La Libertad, MPIO. de Palenque	3,498,000.00
123111000007	Adquisicion del Terreno en Torrencillas MPIO. de Huixtla	4,503,271.51
1233	EDIFICIOS NO HABITACIONALES	\$695,345,360.08
123312100003	Adaptacion de clinica de odontologia	459,850.55
123312100005	Adecuacion de espacios para clinica en edificio 10 de la fac. De ciencias odontologicas y salud publica	319,881.60
123312200003	Edificio para intervencion psicosocial	330,347.91
123312300001	Edificio "c"	4,340,978.98
123312500005	Edificacion de laboratorio ecologico para la transformacion de alimentos del huerto en la fac. De ciencias de la nutricion y alimentos, en ciudad universitaria	64,097.47
123312500001	Edificio "e" escuela de nutricion	4,922,705.83
123312600021	Adecuacion de biblioteca en ciudad universitaria	175,000.00
123312600018	Construccion de baños, vestidores y base de trampolin de tres metros para alberca semiolimpica en C.U	965,555.58
123312600010	Impermeabilizacion de edificios	197,998.54
123312600016	Construccion de trampolin para alberca semiolimpica, en ciudad universitaria	569,553.18
123312600012	Construccion de area de caja general, farmacia y cubiculos de investigacion	314,999.99
123312600024	Construccion de taller de tecnologias en el centro de investigacion y desarrollo tecnologico en energias renovables	5,425.38
123313000001	Construccion de cafeteria en el campus de la universidad	1,343,373.48
123314000035	Ajustes arquitectonicos y reingenieria p/la actualiz.del proyec. Ejec.de la biblioteca de la unicach	202,176.40
123314000030	Ejecucion del proyecto ejecutivo de la escuela de musica de la unicach	491,863.20
123314000012	Estudio tecnico-electrico en edificios de ciudad universitaria	270,000.00
123314000011	Analisis costo-beneficio del proyecto ejecutivo de las instalaciones del campus del mar	108,460.00
123314000010	Analisis costo-beneficio del proyecto ejecutivo de las instalaciones del cesmeca	106,720.00
123314000001	Proyecto ejecutivo de construccion en instalaciones de sede palenque	704,740.50
123315000010	Suministro e instalacion de transformadores de 75 kva en la sede nueva palestina	202,183.34
123310000002	Ejido villacorzo municipio de villacorzo, chiapas	352,512.00
123311000084	Construccion del edificio de radio universidad	80,369.49
123311000003	Proy.integral para incremento de 300 kw y recalibrac.en seccionador electrico en cu	1,196,835.80
123311000018	Construccion de 8 aulas,serv. Sanitarios,escaleras, camchas de usos multiples y obra exterior sede villacorzo	10,040,889.25
123311000081	Acondicionamiento del archivo historico	390,866.75
123311000008	Reconstruccion de bodega para instrumentos, en escuela de musica	133,561.24
123311000019	Construccion de edificios de 3 niveles y obra exterior san cristobal de las casas	15,168,570.35
123312400002	Terminacion 2a etapa edificio "a"	4,311,874.60
123312500002	Edificio "i" de la escuela de nutricion	6,580,101.30
123312600005	Canchas de usos multiples	1,153,760.00
123312600004	Red electrica, hidrosanitaria y de datos	2,463,878.45
123312600005	Canchas de usos multiples	1,949,153.00
123312600009	Proyecto ejecutivo del auditorio bicentenario de la unicach	1,708,214.60
123314000021	Proyecto ejecutivo de las instalaciones de la sede chiapa de corzo	350,000.00
123314000014	Analisis costo-beneficio del proyecto ejecutivo de la sede acapetahua	112,346.00
123314000008	Analisis costo-beneficio del proyecto ejecutivo de la sede villacorzo	98,542.00
123315000005	Instalacion electrica para la conexion de energia electrica en las instalaciones del cesmeca	380,467.68
123315000014	Remodelacion de cafeteria en ciudad universitaria	281,824.25
123315000003	Instalacion electrica para la conexion de energia electrica en la sede mapastepec	429,050.22
123315000007	Reparacion de andadores, en ciudad universitaria	138,607.09
123315000017	Cambio de la acometida de media tension y suministro e instalacion de transformador de 225 kva, suministro e instalacion de tablero line del lado norte de la esc. De musica	330,703.77
123310000001	Juan jose calzada municipio de tonala	2,013,748.00
123311000011	Escuela de biologia	303,540.00
123311000028	Construccion del edificio del cesmeca, posgrado y cafeteria	996,968.00
123311000089	Perforacion de pozo de 6" de diametro de 5.00 mts de profundidad	52,200.00
123311000002	Campus universitario	34,984,739.00

SISTEMA CONTABLE 2023
RELACION DE BIENES INMUEBLES QUE COMPONEN SU PATRIMONIO
Cuenta Pública al 31 de Diciembre de 2023

Fecha: 22/02/2024

Código	Descripción del Bien	Valor en Libros
123311000014	Terminacion de auditorio, cafeteria, aulas y servicios sanitarios, construccion de escaleras y cercado (mapastepec)	6,740,975.46
123311000004	Area administrativa, aulas didacticas taller de computo, laboratorio obra exterior villazorzo	13,907,136.75
123311000087	Construccion de la plataforma de concreto de 20.00x20.00 mts.frente a edificio del centro de investigacion en tecnologias energeticas para el desarrollo sustentable	223,648.00
123311000029	Construccion de edificio de hidroterapia sede venustiano carranza	12,500,000.00
123311000080	Acondicionamientos del bioterio	79,957.00
123311000085	Construccion del centro de investigacion en tecnologias energeticas para el desarrollo sustentable	1,368,655.11
123312200001	Edificio "g" escuela de psicologia	4,872,881.00
123312400006	Construccion de laboratorio	269,614.05
123312500005	Edificacion de laboratorio ecologico para la transformacion de alimentos del huerto en la fac. De ciencias de la nutricion y alimentos, en ciudad universitaria	109,274.55
123312500003	Edificio "j" de la escuela de nutricion	5,909,241.27
123312600014	Construccion de alberca semiolimpica, en ciudad universitaria	330,262.63
123312600013	Proyecto ejecutivo del centro de lenguas	109,595.00
123312600020	Construccion de la fachada y acceso a c.u.	4,500,000.00
123312600014	Construccion de alberca semiolimpica, en ciudad universitaria	3,000,000.00
123312600008	Acondicionamiento de la cafeteria de ciudad universitaria	245,640.00
123312600023	Construccion de techumbre estructural de la terraza de cafeteria, en ciudad universitaria	243,273.19
123312600007	Rehabilitacion de los sanitarios del campus	789,695.25
123313000007	Suministro e instalacion de transformador de 300 kva y alimentad.secundario del transformador al tablero de distribucion i line c/interruptor integrado800 amperes	100,000.00
123314000024	Analisis costo-beneficio del proyecto ejecutivo de la sede nueva palestina	108,000.00
123314000016	Analisis costo-beneficio de las instalaciones de la sede motozintla	108,460.00
123314000015	Proyecto ejecutivo del centro de investigacion en tecnologias energeticas para el desarrollo sustentable	348,000.00
123315000008	Suministro e instalacion de transformador de 75 kva, inst. De acometida y media tension y construccion. Del sist de medicion para instalacion electrica de la escuela de arqueologia, sede chiapa de corzo	298,154.22
123315000001	Instalaciones electricas	214,665.88
123315000001	Instalaciones electricas	2,000,000.00
123315000002	Impermeabilizacion de edificios	1,039,022.90
123311000023	Direccion de administracion	37,000.00
123311000024	Direccion de infraestructura	47,436,981.00
123311000003	Proy.integral para incremento de 300 kw y recalibrac.en seccionador electrico en cu	1,196,835.80
123311000010	Construccion auditorio bicentenario y obra exterior	681,478.00
123311000025	Construccion de edificio de 2 niveles, obra exterior 2a. Etapa del centro de investigacion y desarrollo tecnologico en energias renovables	7,350,987.89
123311000085	Construccion del centro de investigacion en tecnologias energeticas para el desarrollo sustentable	2,500,000.00
123311000015	Construccion de edificio 2 planta baja (venustiano carranza)	14,505,023.46
123312100001	Edificio "f" clinicas de odontologia	5,192,032.18
123312100002	Edificio "h" escuela de odontologia	5,847,458.00
123312200002	Habilitado de consultorios de la clinica de psicologia	212,760.12
123312400005	Terminacion 2a etapa edificio "b"	1,873,256.59
123312500004	Construccion de oficinas administrativas y bodegas de la facultad de nutricion	116,500.00
123312600001	Cuarto de maquinas	3,898,305.00
123312600015	Construccion de dos piezas muro-roca para escalar	353,301.20
123314000007	Proyecto de la intervencion de las fachadas y espacios publicos de rectoria	270,000.00
123314000018	Elaboracion del proyecto ejecutivo de fachada exterior y accesos de ciudad universitaria	464,000.00
123314000031	Elaboracion del proyecto ejecutivo de la camara gesell para la licenciatura en psicologia	286,894.37
123314000020	Analisis costo-beneficio de la sede chiapa de corzo	108,000.00
123314000019	Elaboracion del estudio de mecanica de suelos para el proyecto sede motozintla	78,764.00
123315000006	Instalacion electrica para conexion de energia electrica en la sede motozintla	371,080.98
123315000009	Suministro e instalacion de sistema hidraulico para la evaluacion de bombas solares sumergibles, en elcentro de investigacion y desarrollo tecnologico en energia	192,647.00
123315000011	Cambio de tablero del transformador de 22 kva que alimenta los laboratorios de la facultad de ciencias biologicas	178,647.94
123311000010	Construccion auditorio bicentenario y obra exterior	86,249,795.09
123311000039	Profesional asociado reforma	5,151,558.34
123311000001	Ciudad universitaria	11,176,873.06
123311000096	Construccion de estacionamiento de la unicach sede reforma	193,563.32
123311000085	Construccion del centro de investigacion en tecnologias energeticas para el desarrollo sustentable	200,000.00
123311000027	Construccion de 02 domos para sala de espera de las clinicas de admision de la facultad de ciencias odontologicas y salud publica	812,462.65
123311000084	Construccion del edificio de radio universidad	574,575.79
123311000079	Laboratorio de idiomas	1,378,346.35
123311000020	Construccion 2a etapa del cesmeca administracion y auditorio (san cristobal de las casas)	11,818,422.21
123311000001	Ciudad universitaria	872,288.54
123311000023	Direccion de administracion	5,461,796.13
123311000009	Adecuacion campus del mar edificio "a" sede acapetahua	19,495,798.32

SISTEMA CONTABLE 2023
RELACIÓN DE BIENES INMUEBLES QUE COMPONEN SU PATRIMONIO
Cuenta Pública al 31 de Diciembre de 2023

Fecha: 22/02/2024

Código	Descripción del Bien	Valor en Libros
123311000092	Reparacion de barda de concreto reforzado en ciudad universitaria	97,339.46
123312500006	Adecuacion de espacios en la facultad de nutricion	141,397.04
123312600019	Suministro y colocacion de trampolin en base de tres metros para alberca semiolimpica en C.U.	281,880.00
123312600011	Clinica estudiantil en ciudad universitaria	649,935.18
123313000005	Instalacion de cubierta en plaza de acceso al cuid	269,997.00
123313000006	Construccion de 04 aulas y oficinas administrativas de la escuela de artes	2,494,243.95
123314000022	Proyecto ejecutivo de las instalaciones de radio universidad	394,268.92
123314000026	Estudio de mecanica de suelos del predio donde se construira laboratorio interdisciplinario y aulas, de la unicach en reforma chiapas	75,400.00
123314000029	Estudio de mecanica de suelos del predio donde se construira la sede de la unicach ubicado en el mpio de huixtla, chiapas	92,800.00
123314000023	Elaboracion del estudio de mecanica de suelos para el proyecto sede nueva palestina	128,500.00
123314000005	Proyecto ejecutivo y de construccion cesmeca	258,750.00
123315000004	Construccion de techumbre estructural para el area de produccion de especies en el campus del mar	400,000.00
123315000015	Suministro y colocacion de cableado para la instalacion de unidades de aire acondicionado subsede reforma	111,070.00
123315000001	Instalaciones electricas	596,183.53
123315000007	Reparacion de andadores, en ciudad universitaria	124,983.11
123310000008	1a. Sur poniente esq. Blvd belisario dominguez (rectoria)	12,221,381.00
123311000024	Direccion de infraestructura	604,914.67
123311000088	Instalacion electrica en media tension para interconectar transformador de 225 kva en el edificio del centro de lenguas en ciudad universitaria	260,732.48
123311000084	Construccion del edificio de radio universidad	3,000,000.00
123311000006	Construccion de la biblioteca	33,583,114.23
123312100004	Area de residuos peligrosos biologicos infecciosos de odontologia	189,534.26
123312400007	Ampliacion de laboratorio de germoplasma	64,942.20
123312400003	Laboratorio edificio "b"	3,888,999.39
123312600022	Reparacion de estacionamiento, en edificio de rectoria	175,954.41
123312600028	Proyecto piloto de edificaciones con balance de energia cero, en la universidad de ciencias y artes de chiapas (c.u.)	278,400.00
123312600024	Construccion de taller de tecnologias en el centro de investigacion y desarrollo tecnologico en energias renovables	160,000.00
123312600003	Calle de acceso	974,576.00
123312600027	Gestion, tramitologia,revision,complementacion y armado e impresion de expediente de manifiesto de impacto ambiental del terreno ubicado en benemerito de las americas	99,760.00
123312600015	Construccion de dos piezas muro-roca para escaler	85,499.99
123313000007	Suministro e instalacion de transformador de 300 kva y alimentad.secundario del transformador al tablero de distribucion i line c/interruptor integrado800 amperes	694,394.50
123314000002	Proyecto ejecutivo de construccion del centro de lenguas	396,175.00
123314000009	Analisis costo-beneficio del proyecto ejecutivo de la sede mapastepec	98,542.00
123314000017	Analisis costo-beneficio de las instalaciones de la biblioteza	108,460.00
123314000001	Proyecto ejecutivo de construccion en instalaciones de sede palenque	414,714.38
123315000014	Remodelacion de cafeteria en ciudad universitaria	131,824.27
123315000001	Instalaciones electricas	2,074,507.15
123315000003	Instalacion electrica para la conexion de energia electrica en la sede mapastepec	351,041.08
123315000016	Instalacion de canceleria tuxtla gutierrez	1,069,778.80
123315000012	Instalacion electrica en el taller de tecnologias del centro de investigacion y desarrollo tecnologico en energias renovables	167,888.57
123310000009	Libramiento norte poniente s/n colonia pomarrosa	21,215,292.00
123311000083	Biologia marina (donacion de terreno)	3,846,677.00
123311000011	Escuela de biologia	47,560.00
123311000049	Direccion de servicios de informacion y documentacion	12,452,242.00
123311000012	Construccion de aulas didacticas, aula de educ. A distancia recepcion, sala de juntas obra exterior	7,238,927.17
123311000075	Lic. En artes visuales	559,066.61
123311000075	Lic. En artes visuales	522,111.12
123311000094	Canal pluvial ciudad universitaria	1,884,306.00
123311000013	Construccion de aulas didacticas, taller de computo,laboratorios.cubiculos(motozintla)	24,028,571.42
123311000086	Ampliacion de plataforma de concreto en el centro de investigacion y desarrollo tecnologico en energias renovables	334,574.62
123312300002	Edificio "d"	4,084,886.88
123312400001	Laboratorio edificio "a"	3,888,999.39
123312500004	Construccion de oficinas administrativas y bodegas de la facultad de nutricion	444,000.00
123312600020	Construccion de la fachada y acceso a c.u.	8,400,000.00
123312600010	Impermeabilizacion de edificios	372,600.00
123313000004	Adecuacion de espacios en la des de historia en el campus	192,500.00
123314000025	Analisis costo-beneficio de ampliacion instalaciones de escuela de artes	116,000.00
123314000034	Calculo estructural del edificio de hidroterapia sede carranza	313,200.00
123314000032	Elaboracion del proyecto ejecutivo para la facultad de historia y licenciatura en lenguas	383,286.71
123314000028	Ejecucion del proyecto ejecutivo del centro de investigacion y desarrollo tecnologico en energias renovables ii	491,840.00

SISTEMA CONTABLE 2023
RELACIÓN DE BIENES INMUEBLES QUE COMPONEN SU PATRIMONIO
Cuenta Pública al 31 de Diciembre de 2023

Fecha: 22/02/2024

Código	Descripción del Bien	Valor en Libros
123314000006	Proyecto ejecutivo y de construccion del laboratorio de gastronomia	95,832.08
123314000003	Proyecto ejecutivo y de construccion de postgrado	359,950.00
123314000036	Diseño y proyecto de acceso sobre el libramiento norte a ciudad universitaria	238,111.89
123314000013	Proyecto ejecutivo de las instalaciones de acapetahua	343,360.00
123315000017	Cambio de la acometida de media tension y suministro e instalacion de transformador de 225 kva, suministro e instalacion de tablero line del lado norte de la esc. De musica	330,703.77
123315000007	Reparacion de andadores, en ciudad universitaria	130,117.83
123315000009	Suministro e instalacion de sistema hidraulico para la evaluacion de bombas solares sumergibles, en elcentro de investigacion y desarrollo tecnologico en energia	378,762.04
123311000006	Construccion de la biblioteca	97,954.49
123311000026	Primer etapa del edificio de 3 niveles para la sede de villacorzo	2,000,000.00
123311000094	Canal pluvial ciudad universitaria	390,322.03
123311000090	Adecuacion taller de artes en el campus	224,505.82
123311000022	Construccion del edificio 1 de 3 niveles sede huixtla	18,630,648.14
123311000091	Suministro y colocacion de barrera de control para 1 acceso en ciudad universitaria	260,186.38
123311000095	Construccion de muro de contencion a base de piedra en el centro de investigacion en tecnologias energeticas para el desarrollo sustentable	82,817.60
123311000007	Escuela de musica	20,693,076.82
123311000028	Construccion del edificio del cesmeca, posgrado y cafeteria	2,400,000.00
123311000001	Ciudad universitaria	157,829.02
123312400004	2a etapa edificio "b"	2,139,302.12
123312500004	Construccion de oficinas administrativas y bodegas de la facultad de nutricion	170,000.00
123312600014	Construccion de alberca semiolimpica, en ciudad universitaria	284,537.37
123312600006	Red telefonica	13,903.49
123312600002	Estacionamiento, calle de acceso y andador	6,782,513.39
123312600026	Adecuacion de espacios para estacionamiento, ubicado entre alberca y edificio de posgrado	110,988.80
123312600025	Construccion de cisterna a base de concreto armado con capacidad de 100,000 litros en C.U.	460,332.28
123312600024	Construccion de taller de tecnologias en el centro de investigacion y desarrollo tecnologico en energias renovables	585,844.99
123312600017	Edificacion base de concreto armado para estatua de bronce en acceso principal de C.U.	69,868.22
123313000002	Rehabilitacion y mantenimiento en el campus	1,147,041.43
123313000003	Rehabilitacion y mantenimiento al auditorio del campus	294,221.00
123314000021	Proyecto ejecutivo de las instalaciones de la sede chiapa de corzo	750,000.00
123314000027	Estudio de mecanica de suelos del predio donde se construira la sede de la unicach ubicado en el municipio de palenque, chiapas.	92,800.00
123314000004	Proyecto ejecutivo y de construccion delcampus del mar	1,621,653.90
123314000005	Proyecto ejecutivo y de construccion cesmeca	464,000.00
123314000003	Proyecto ejecutivo y de construccion de postgrado	28,750.00
123315000013	Adecuacion de instalacion electrica del laboratorio de cromatografia, de la escuela de ingenieria ambiental de la facultad de ingenieria	346,656.48
123315000001	Instalaciones electricas	94,441.62
123310000006	4a av norte 1a calle poniente mpio. Acapetahua	6,168,567.07
123311000093	Acondicionamiento de espacio para gimnasio al aire libre	216,932.17
123311000038	Profesional asociado villacorzo (donacion de terreno)	396,140.00
123311000017	Construccion edificio 1 y obra exterior sede venustiano carranza	14,988,400.00
123311000005	Area administrativa, aulas didacticas taller de computo, laboratorio obra exterior mapastepec	16,031,196.58
123311000029	Construccion de edificio de hidroterapia sede venustiano carranza	10,000,000.00
123311000006	Construccion de la biblioteca	3,392,015.56
123311000028	Construccion del edificio del cesmeca, posgrado y cafeteria	7,000,000.00
123311000016	Acceso principal, andadores, acceso vehicular con caseta de vigilancia y estacionamiento, muro de mamposteria, red electrica (venustiano carranza)	4,983,961.18
123311000021	Construccion de edificio de 3 niveles y obra exterior tuxtla gutierrez	13,637,445.14
123311000087	Construccion de la plataforma de concreto de 20.00x20.00 mts, frente a edificio del centro de investigacion en tecnologias energeticas para el desarrollo sustentable	51,852.00
123311000007	Escuela de musica	126,473.53
1236	CONSTRUCCIONES EN PROCESO EN BIENES PROPIOS	\$5,252,401.57
12362000	CONSTRUCCION DE VESTIDORES Y GRADERIAS DE CANCHA DE FUTBOL EN CIUDAD UNIVERSITARIA (ESTIMACION 01)	443,001.52
12367000	Construccion de Bodega en la Facultad de Ciencias Humanas y Sociales, en Ciudad Universitaria	152,189.61
123620000023	Construccion de Laboratorio de Ciencias de la Tierra y Medio Ambiente	1,469,673.09
123620000027	Construccion de Laboratorio de Conservacion de la Sede Nueva Palestina	3,187,537.35



**GOBIERNO CONSTITUCIONAL DEL ESTADO DE CHIAPAS
UNIVERSIDAD DE CIENCIAS Y ARTES DE CHIAPAS**

**SISTEMA CONTABLE 2023
RELACIÓN DE ACTIVOS INTANGIBLES QUE COMPONEN SU PATRIMONIO
Cuenta Pública al 31 de Diciembre de 2023**

Fecha: 22/02/2024

Código	Descripción del Bien	Valor en Libros
1251	SOFTWARE	\$1,449,624.28
12511000	Licencia	31,300.00
12511000	SOFTWARE LICENCIA OFFICE	1,003.00
12511000	Software	45,000.00
12511000	Cable y Complemento de Monitor, Tablet y SOFTWARE	192.53
12511000	MICROSOFT OFFICE 2019	2,152.47
12511000	SOFTWARE OFFICE	2,599.00
12511000	Licencia	32,751.23
12511000	Software	7,813.20
12511000	Licencia MATH TYPE WIN version 6.9 DOWNLOAD	2,285.20
12511000	Licencia multiples plataformasespañol WIN/MAC version 2015 academico	4,663.20
12511000	Software (MAC HOME STUDENT 2016)	2,099.00
12511000	Software CODECHARGE STUDIO profesional 5.0 personal EDITION-WEB	4,068.83
12511000	Software CODECHARGE STUDIO profesional 5.0 personal EDITION-WEB	4,068.83
12511000	Software	12,269.32
12511000	Cinco Softwares	33,468.55
12511000	Diez y Ocho Softwares	93,278.08
12511000	Cinco Licencias	28,951.33
12511000	Software CODECHARGE STUDIO profesional 5.0 personal EDITION-WEB	4,068.83
12511000	Software CODECHARGE STUDIO profesional 5.0 personal EDITION-WEB	4,068.83
12511000	Software CODECHARGE STUDIO profesional 5.0 personal EDITION-WEB	4,068.83
12511000	Software CODECHARGE STUDIO profesional 5.0 personal EDITION-WEB	4,068.83
12511000	Software	1,799.00
12511000	Licencia	9,682.77
12511000	Licencia	9,682.77
12511000	Softwares	336,223.68
12511000	Softwares	243,847.19
12511000	Softwares	14,723.88
12511000	Softwares	71,313.08
12511000	Ocho Licencias	77,462.17
12511000	Software	6,316.20
12511000	Licencia MATH TYPE WIN version 6.9 DOWNLOAD	2,285.20
12511000	Licencia multiples plataformasespañol WIN/MAC version 2015 academico	4,663.20
12511000	Software (MAC HOME STUDENT 2016)	2,099.00
12511000	Software CODECHARGE STUDIO profesional 5.0 personal EDITION-WEB	4,068.83
12511000	Licencias	10,373.68
12511000	Software CODECHARGE STUDIO profesional 5.0 personal EDITION-WEB	4,068.83
12511000	Software CODECHARGE STUDIO profesional 5.0 personal EDITION-WEB	4,068.83
12511000	Software CODECHARGE STUDIO profesional 5.0 personal EDITION-WEB	4,068.83
12511000	Software CODECHARGE STUDIO profesional 5.0 personal EDITION-WEB	4,068.83
12511000	Software CODECHARGE STUDIO profesional 5.0 personal EDITION-WEB	4,068.83
12511000	Software	1,799.00
12511000	Licencia	9,682.77
12511000	Licencia	9,682.77
12511000	Licencia	9,682.77
12511000	Licencia	9,682.77
12511000	Licencia	9,682.77
12511000	Licencia	9,682.77
12511000	Licencia	9,682.77
12511000	Licencia	9,682.77
12511000	Licencia	9,682.77
12511000	Software	20,455.96
12511000	Software	20,455.96
12511000	Software	20,455.96
12511000	Software	20,455.96
12511000	Licencia	7,594.39
12511000	Licencia	7,594.39
12511000	Software	6,316.20



GOBIERNO CONSTITUCIONAL DEL ESTADO DE CHIAPAS
UNIVERSIDAD DE CIENCIAS Y ARTES DE CHIAPAS

SISTEMA CONTABLE 2023
RELACIÓN DE ACTIVOS INTANGIBLES QUE COMPONEN SU PATRIMONIO
Cuenta Pública al 31 de Diciembre de 2023

Página 2 de 2

Fecha: 22/02/2024

Código	Descripción del Bien	Valor en Libros
12511000	Licencia MATH TYPE WIN version 6.9 DOWNLOAD	2,285.20
12511000	Licencia multiples plataformas español WIN/MAC version 2015 academico	4,663.20
12511000	Software (MAC HOME STUDENT 2016)	2,099.00
12511000	Software CODECHARGE STUDIO profesional 5.0 personal EDITION-WEB	4,068.83
12511000	Software CODECHARGE STUDIO profesional 5.0 personal EDITION-WEB	4,068.83
12511000	Software CODECHARGE STUDIO profesional 5.0 personal EDITION-WEB	4,068.83
12511000	Software CODECHARGE STUDIO profesional 5.0 personal EDITION-WEB	4,068.83
12511000	Software CODECHARGE STUDIO profesional 5.0 personal EDITION-WEB	4,068.83
12511000	Software CODECHARGE STUDIO profesional 5.0 personal EDITION-WEB	4,068.83
12511000	Software	1,799.00
12511000	Licencias	77,462.17
12511000	Licencia	7,594.39
12511000	Licencia	7,594.39
12511000	PATENTES, MARCAS Y DERECHOS	\$681,950.97
12521000	Tres Softwares	38,355.07
12521000	Licencia	151,829.96
12521000	Licencia	3,300.00
12521000	Dos Licencias	305,474.40
12521000	Dos Softwares	31,633.20
12521000	Patentes	71,358.34