

SISTEMA CONTABLE 2023
ESTADO DE SITUACIÓN FINANCIERA
AL 31 DE DICIEMBRE DEL 2023
 (Cifras en Pesos)

Concepto	2023	2022	Concepto	2023	2022
ACTIVO			PASIVO		
Activo Circulante			Pasivo Circulante		
Efectivo y Equivalentes	11,565,392.34	14,102,993.35	Cuentas por Pagar a Corto Plazo	4,805,695.75	4,035,695.00
Derechos a Recibir Efectivo o Equivalentes	14,362.21	258.00	Documentos por Pagar a Corto Plazo	0.00	0.00
Derechos a Recibir Bienes o Servicios	0.00	0.00	Porción a Corto Plazo de la Deuda Pública a Largo Plazo	0.00	0.00
Inventarios	0.00	0.00	Títulos y Valores a Corto Plazo	0.00	0.00
Almacenes	0.00	0.00	Pasivos Diferidos a Corto Plazo	0.00	0.00
Estimación por Pérdida o Deterioro de Activos Circulantes	0.00	0.00	Fondos y Bienes de Terceros en Garantía y/o Administración a Corto Plazo	0.00	0.00
Otros Activos Circulantes	0.00	0.00	Provisiones a Corto Plazo	0.00	0.00
Total de Activos Circulantes	11,579,754.55	14,103,251.35	Otros Pasivos a Corto Plazo	69,017.79	91,685.81
Activo No Circulante			Total de Pasivos Circulantes	4,874,713.54	4,127,380.81
Inversiones Financieras a Largo Plazo	0.00	0.00	Pasivo No Circulante		
Derechos a Recibir Efectivo o Equivalentes a Largo Plazo	82,768.40	91,669.68	Cuentas por Pagar a Largo Plazo	6,726,162.24	6,726,162.24
Bienes Inmuebles, Infraestructura y Construcciones en Proceso	60,036,183.12	60,036,183.12	Documentos por Pagar a Largo Plazo	0.00	0.00
Bienes Muebles	34,299,168.21	34,159,379.13	Deuda Pública a Largo Plazo	0.00	0.00
Activos Intangibles	637,542.00	637,542.00	Pasivos Diferidos a Largo Plazo	358,562.23	358,562.23
Depreciación, Deterioro y Amortización Acumulada de Bienes	0.00	0.00	Fondos y Bienes de Terceros en Garantía y/o Administración a Largo Plazo	40,981.02	40,981.02
Activos Diferidos	32,846.20	85,161.92	Provisiones a Largo Plazo	32,431.09	32,431.09
Estimación por Pérdida o Deterioro de Activos no Circulantes	0.00	0.00			
Otros Activos no Circulantes	0.00	0.00	Total de Pasivos No Circulantes	7,158,136.58	7,158,136.58
Total de Activos No Circulantes	95,088,507.93	95,009,935.85	Total del Pasivo	12,032,850.12	11,285,517.39
Total del Activo	106,668,262.48	109,113,187.20	HACIENDA PÚBLICA / PATRIMONIO		
			Hacienda Pública/Patrimonio Contribuido	0.00	0.00
			Aportaciones	0.00	0.00
			Donaciones de Capital	0.00	0.00
			Actualización de la Hacienda Pública/Patrimonio	0.00	0.00
			Hacienda Pública/Patrimonio Generado	94,635,412.36	97,827,669.81
			Resultados del Ejercicio (Ahorro/Desahorro)	1,406,436.87	5,922,938.00
			Resultados de Ejercicios Anteriores	93,228,975.49	91,904,731.81
			Revalúos	0.00	0.00
			Reservas	0.00	0.00
			Rectificaciones de Resultados de Ejercicios Anteriores	0.00	0.00
			Exceso o Insuficiencia en la Actualización de la Hacienda Pública/Patrimonio	0.00	0.00
			Resultado por Posición Monetaria	0.00	0.00
			Resultado por Tenencia de Activos no Monetarios	0.00	0.00
			Total Hacienda Pública/Patrimonio	94,635,412.36	97,827,669.81
			Total del Pasivo y Hacienda Pública/Patrimonio	106,668,262.48	109,113,187.20

SISTEMA CONTABLE 2023
ESTADO DE ACTIVIDADES
DEL 1o. DE ENERO AL 31 DE DICIEMBRE DE 2023
 (Cifras en Pesos)

Concepto	2023	2022
INGRESOS Y OTROS BENEFICIOS		
<i>Ingresos de Gestión</i>	4,773,053.55	0.00
Impuestos	0.00	0.00
Cuotas y Aportaciones de Seguridad Social	0.00	0.00
Contribuciones de Mejoras	0.00	0.00
Derechos	0.00	0.00
Productos	0.00	0.00
Aprovechamientos	0.00	0.00
Ingresos por Venta de Bienes y Prestación de Servicios	4,773,053.55	0.00
<i>Participaciones, Aportaciones, Convenios, Incentivos Derivados de la Colaboración Fiscal, Fondos Distintos de Aportaciones, Transferencias, Asignaciones, Subsidios y Subvenciones, y Pensiones y Jubilaciones</i>	69,391,363.55	73,372,954.83
Participaciones, Aportaciones, Convenios, Incentivos Derivados de la Colaboración Fiscal y Fondos Distintos de Aportaciones	0.00	0.00
Transferencias, Asignaciones, Subsidios y Subvenciones, y Pensiones y Jubilaciones	69,391,363.55	73,372,954.83
<i>Otros Ingresos y Beneficios</i>	1.58	462.52
Ingresos Financieros	0.00	0.00
Incremento por Variación de Inventarios	0.00	0.00
Disminución del Exceso de Estimaciones por Pérdida o Deterioro u Obsolescencia	0.00	0.00
Disminución del Exceso de Provisiones	0.00	0.00
Otros Ingresos y Beneficios Varios	1.58	462.52
Total de Ingresos y Otros Beneficios	74,164,418.68	73,373,417.35
GASTOS Y OTRAS PÉRDIDAS		
<i>Gastos de Funcionamiento</i>	71,072,679.51	66,083,565.44
Servicios Personales	60,372,246.93	56,293,018.72
Materiales y Suministros	2,256,164.67	1,233,883.22
Servicios Generales	8,444,267.91	8,556,663.50
<i>Transferencias, Asignaciones, Subsidios y Otras Ayudas</i>	1,355,581.90	1,366,913.91
Transferencias Internas y Asignaciones al Sector Público	0.00	0.00
Transferencias al Resto del Sector Público	0.00	0.00
Subsidios y Subvenciones	982,713.74	996,184.93
Ayudas Sociales	372,868.16	370,728.98
Pensiones y Jubilaciones	0.00	0.00
Transferencias a Fideicomisos, Mandatos y Contratos Análogos	0.00	0.00
Transferencias a la Seguridad Social	0.00	0.00
Donativos	0.00	0.00
Transferencias al Exterior	0.00	0.00
<i>Participaciones y Aportaciones</i>	0.00	0.00
Participaciones	0.00	0.00
Aportaciones	0.00	0.00
Convenios	0.00	0.00
<i>Intereses, Comisiones y Otros Gastos de la Deuda Pública</i>	0.00	0.00
Intereses de la Deuda Pública	0.00	0.00
Comisiones de la Deuda Pública	0.00	0.00
Gastos de la Deuda Pública	0.00	0.00
Costo por Coberturas	0.00	0.00
Apoyos Financieros	0.00	0.00
<i>Otros Gastos y Pérdidas Extraordinarias</i>	329,720.40	0.00
Estimaciones, Depreciaciones, Deterioros, Obsolescencia y Amortizaciones	0.00	0.00
Provisiones	0.00	0.00
Disminución de Inventarios	0.00	0.00
Otros Gastos	329,720.40	0.00
<i>Inversión Pública</i>	0.00	0.00
Inversión Pública no Capitalizable	0.00	0.00
Total de Gastos y Otras Pérdidas	72,757,981.81	67,450,479.35
Resultados del Ejercicio (Ahorro/Desahorro)	1,406,436.87	5,922,938.00

SISTEMA CONTABLE 2023
ESTADO DE VARIACIÓN EN LA HACIENDA PÚBLICA
DEL 01 DE ENERO AL 31 DE DICIEMBRE DE 2023

(Cifras en Pesos)

Página 1 de 1

Fecha:

06/03/2024

Concepto	Hacienda Pública / Patrimonio Contribuido	Hacienda Pública / Patrimonio Generado de Ejercicios Anteriores	Hacienda Pública / Patrimonio Generado del Ejercicio	Exceso o Insuficiencia en la Actualización de la Hacienda Pública/Patrimonio	Total
Hacienda Pública / Patrimonio Contribuido Neto de 2022	0.00				0.00
Aportaciones	0.00				0.00
Donaciones de Capital	0.00				0.00
Actualización de la Hacienda Pública/Patrimonio	0.00				0.00
Hacienda Pública / Patrimonio Generado Neto de 2022		91,904,731.81	5,922,938.00		97,827,669.81
Resultados del Ejercicio (Ahorro/Desahorro)			5,922,938.00		5,922,938.00
Resultado de Ejercicios Anteriores		91,904,731.81			91,904,731.81
Revalúos		0.00			0.00
Reservas		0.00			0.00
Rectificaciones de Resultados de Ejercicios Anteriores		0.00			0.00
Exceso o Insuficiencia en la Actualización de la Hacienda Pública / Patrimonio Neto de 2022				0.00	0.00
Resultado por Posición Monetaria				0.00	0.00
Resultado por Tenencia de Activos no Monetarios				0.00	0.00
Hacienda Pública / Patrimonio Neto Final de 2022	0.00	91,904,731.81	5,922,938.00	0.00	97,827,669.81
Cambios en la Hacienda Pública / Patrimonio Contribuido Neto de 2023	0.00				0.00
Aportaciones	0.00				0.00
Donaciones de Capital	0.00				0.00
Actualización de la Hacienda Pública/Patrimonio	0.00				0.00
Variaciones de la Hacienda Pública / Patrimonio Generado Neto de 2023		1,324,243.68	(4,516,501.13)		(3,192,257.45)
Resultados del Ejercicio (Ahorro/Desahorro)			1,406,436.87		1,406,436.87
Resultados de Ejercicios Anteriores		1,324,243.68	(5,922,938.00)		(4,598,694.32)
Revalúos			0.00		0.00
Reservas			0.00		0.00
Rectificaciones de Resultados de Ejercicios Anteriores			0.00		0.00
Cambios en el Exceso o Insuficiencia en la Actualización de la Hacienda Pública / Patrimonio Neto de 2023				0.00	0.00
Resultado por Posición Monetaria				0.00	0.00
Resultado por Tenencia de Activos no Monetarios				0.00	0.00
Hacienda Pública / Patrimonio Neto Final de 2023	0.00	93,228,975.49	1,406,436.87	0.00	94,635,412.36

SISTEMA CONTABLE 2023
ESTADO DE CAMBIOS EN LA SITUACIÓN FINANCIERA
DEL 1o. DE ENERO AL 31 DE DICIEMBRE DE 2023
 (Cifras en Pesos)

Página 1 de 1

Fecha: 06/03/2024

Concepto	Origen	Aplicación
ACTIVO	2,598,818.01	153,893.29
Activo Circulante	2,537,601.01	14,104.21
Efectivo y Equivalentes	2,537,601.01	0.00
Derechos a Recibir Efectivo o Equivalentes	0.00	14,104.21
Derechos a Recibir Bienes o Servicios	0.00	0.00
Inventarios	0.00	0.00
Almacenes	0.00	0.00
Estimación por Pérdida o Deterioro de Activos Circulantes	0.00	0.00
Otros Activos Circulantes	0.00	0.00
Activo No Circulante	61,217.00	139,789.08
Inversiones Financieras a Largo Plazo	0.00	0.00
Derechos a Recibir Efectivo o Equivalentes a Largo Plazo	8,901.28	0.00
Bienes Inmuebles, Infraestructura y Construcciones en Proceso	0.00	0.00
Bienes Muebles	0.00	139,789.08
Activos Intangibles	0.00	0.00
Depreciación, Deterioro y Amortización Acumulada de Bienes	0.00	0.00
Activos Diferidos	52,315.72	0.00
Estimación por Pérdida o Deterioro de Activos no Circulantes	0.00	0.00
Otros Activos no Circulantes	0.00	0.00
PASIVO	770,000.75	22,668.02
Pasivo Circulante	770,000.75	22,668.02
Cuentas por Pagar a Corto Plazo	770,000.75	0.00
Documentos por Pagar a Corto Plazo	0.00	0.00
Porción a Corto Plazo de la Deuda Pública a Largo Plazo	0.00	0.00
Títulos y Valores a Corto Plazo	0.00	0.00
Pasivos Diferidos a Corto Plazo	0.00	0.00
Fondos y Bienes de Terceros en Garantía y/o Administración a Corto Plazo	0.00	0.00
Provisiones a Corto Plazo	0.00	0.00
Otros Pasivos a Corto Plazo	0.00	22,668.02
Pasivo No Circulante	0.00	0.00
Cuentas a Pagar a Largo Plazo	0.00	0.00
Documentos por Pagar a Largo Plazo	0.00	0.00
Deuda Pública a Largo Plazo	0.00	0.00
Pasivos Diferidos a Largo Plazo	0.00	0.00
Fondos y Bienes de Terceros en Garantía y/o Administración a Largo Plazo	0.00	0.00
Provisiones a Largo Plazo	0.00	0.00
HACIENDA PÚBLICA/PATRIMONIO	1,324,243.68	4,516,501.13
Hacienda Pública/Patrimonio Contribuido	0.00	0.00
Aportaciones	0.00	0.00
Donaciones de Capital	0.00	0.00
Actualización de la Hacienda Pública/Patrimonio	0.00	0.00
Hacienda Pública/Patrimonio Generado	1,324,243.68	4,516,501.13
Resultados del Ejercicio (Ahorro/Desahorro)	0.00	4,516,501.13
Resultados de Ejercicios Anteriores	1,324,243.68	0.00
Revalúos	0.00	0.00
Reservas	0.00	0.00
Rectificaciones de Resultados de Ejercicios Anteriores	0.00	0.00
Exceso o Insuficiencia en la Actualización de la Hacienda Pública/Patrimonio	0.00	0.00
Resultado por Posición Monetaria	0.00	0.00
Resultado por Tenencia de Activos no Monetarios	0.00	0.00

SISTEMA CONTABLE 2023
ESTADO DE FLUJOS DE EFECTIVO
DEL 01 DE ENERO AL 31 DE DICIEMBRE DE 2023
 (Cifras en Pesos)

Página 1 de 1

Fecha: 06/03/2024

Concepto	2023	2022
Flujos de Efectivo de las Actividades de Operación		
Origen	74,164,418.68	73,373,417.35
Impuestos	0.00	0.00
Cuotas y Aportaciones de Seguridad Social	0.00	0.00
Contribuciones de Mejoras	0.00	0.00
Derechos	0.00	0.00
Productos	0.00	0.00
Aprovechamientos	0.00	0.00
Ingresos por Venta de Bienes y Prestación de Servicios	0.00	0.00
Participaciones, Aportaciones, Convenios, Incentivos Derivados de la Colaboración Fiscal y Fondos Distintos de Aportaciones	0.00	0.00
Transferencias, Asignaciones, Subsidios y Subvenciones, y Pensiones y Jubilaciones	0.00	0.00
Otros Orígenes de Operación	74,164,418.68	73,373,417.35
Aplicación	72,757,981.81	67,450,479.35
Servicios Personales	60,372,246.93	56,293,018.72
Materiales y Suministros	2,256,164.67	1,233,883.22
Servicios Generales	8,444,267.91	8,556,663.50
Transferencias Internas y Asignaciones al Sector Público	0.00	0.00
Trasferencias al Resto del Sector Público	0.00	0.00
Subsidios y Subvenciones	982,713.74	996,184.93
Ayudas Sociales	372,868.16	370,728.98
Pensiones y Jubilaciones	0.00	0.00
Transferencias a Fideicomisos, Mandatos y Contratos Análogos	0.00	0.00
Transferencias a la Seguridad Social	0.00	0.00
Donativos	0.00	0.00
Transferencias al Exterior	0.00	0.00
Participaciones	0.00	0.00
Aportaciones	0.00	0.00
Convenios	0.00	0.00
Otras Aplicaciones de Operación	329,720.40	0.00
Flujos Netos de Efectivo de las Actividades de Operación	1,406,436.87	5,922,938.00
Flujos de Efectivo de las Actividades de Inversión		
Origen	1,385,718.68	9,171,729.17
Bienes Inmuebles, Infraestructura y Construcciones en Proceso	0.00	0.00
Bienes Muebles	0.00	9,140,597.37
Otros Orígenes de Inversión	1,385,718.68	31,131.80
Aplicación	6,077,089.29	16,386,961.61
Bienes Inmuebles, Infraestructura y Construcciones en Proceso	0.00	0.00
Bienes Muebles	139,789.08	240,144.80
Otras Aplicaciones de Inversión	5,937,300.21	16,146,816.81
Flujos Netos de Efectivo de las Actividades de Inversión	(4,691,370.61)	(7,215,232.44)
Flujos de Efectivo de las Actividades de Financiamiento		
Origen	1,094,093.55	7,141,561.47
Endeudamiento Neto	0.00	0.00
Interno	0.00	0.00
Externo	0.00	0.00
Otros Orígenes de Financiamiento	1,094,093.55	7,141,561.47
Aplicación	346,760.82	7,206,154.36
Servicios de la Deuda	0.00	0.00
Interno	0.00	0.00
Externo	0.00	0.00
Otras Aplicaciones de Financiamiento	346,760.82	7,206,154.36
Flujos Netos de Efectivo por Actividades de Financiamiento	747,332.73	(64,592.89)
Incremento/Disminución Neta en el Efectivo y Equivalentes al Efectivo	(2,537,601.01)	(1,356,887.33)
Efectivo y Equivalentes al Efectivo al Inicio del Ejercicio	14,102,993.35	15,459,880.68
Efectivo y Equivalentes al Efectivo al Final del Ejercicio	11,565,392.34	14,102,993.35

SISTEMA CONTABLE 2023
ESTADO ANALITICO DEL ACTIVO
DEL 01 DE ENERO AL 31 DE DICIEMBRE DEL 2023
 (Cifras en Pesos)

Página 1 de 1

Fecha: 06/03/2024

Concepto	Saldo Inicial	Cargos del Periodo	Abonos del Periodo	Saldo Final	Variación del Periodo
ACTIVO	109,113,187.20	305,614,557.42	308,059,482.14	106,668,262.48	(2,444,924.72)
ACTIVO CIRCULANTE	14,103,251.35	299,970,663.37	302,494,160.17	11,579,754.55	(2,523,496.80)
Efectivo y Equivalentes	14,102,993.35	299,013,000.37	301,550,601.38	11,565,392.34	(2,537,601.01)
Derechos a Recibir Efectivo o Equivalentes	258.00	323,626.72	309,522.51	14,362.21	14,104.21
Derechos a Recibir Bienes o Servicios	0.00	634,036.28	634,036.28	0.00	0.00
Inventarios	0.00	0.00	0.00	0.00	0.00
Almacenes	0.00	0.00	0.00	0.00	0.00
Estimación por Pérdida o Deterioro de Activos Circulantes	0.00	0.00	0.00	0.00	0.00
Otros Activos Circulantes	0.00	0.00	0.00	0.00	0.00
ACTIVO NO CIRCULANTE	95,009,935.85	5,643,894.05	5,565,321.97	95,088,507.93	78,572.08
Inversiones Financieras a Largo Plazo	0.00	0.00	0.00	0.00	0.00
Derechos a Recibir Efectivo o Equivalentes a Largo Plazo	91,669.68	0.00	8,901.28	82,768.40	(8,901.28)
Bienes Inmuebles, Infraestructura y Construcciones en Proceso	60,036,183.12	0.00	0.00	60,036,183.12	0.00
Bienes Muebles	34,159,379.13	469,508.35	329,719.27	34,299,168.21	139,789.08
Activos Intangibles	637,542.00	0.00	0.00	637,542.00	0.00
Depreciación, Deterioro y Amortización Acumulada de Bienes	0.00	0.00	0.00	0.00	0.00
Activos Diferidos	85,161.92	5,174,385.70	5,226,701.42	32,846.20	(52,315.72)
Estimación por Pérdida o Deterioro de Activos no Circulantes	0.00	0.00	0.00	0.00	0.00
Otros Activos no Circulantes	0.00	0.00	0.00	0.00	0.00

GOBIERNO CONSTITUCIONAL DEL ESTADO DE CHIAPAS
INSTITUTO TECNOLÓGICO SUPERIOR DE CINTALAPA
SISTEMA CONTABLE 2023
ESTADO ANALÍTICO DE LA DEUDA Y OTROS PASIVOS
DEL 1o. DE ENERO AL 31 DE DICIEMBRE DE 2023
(Cifras en Pesos)

DENOMINACIÓN DE LAS DEUDAS	MONEDA DE CONTRATACIÓN	INSTITUCIÓN O PAIS ACREEDOR	SALDO INICIAL DEL PERÍODO	SALDO FINAL DEL PERÍODO
DEUDA PÚBLICA				
Corto Plazo				
Deuda Interna			0.00	0.00
Instituciones de Crédito				
BBVA MEXICO, S.A.	Moneda Nacional	México	0.00	0.00
BANOBRAS, S.N.C.	Moneda Nacional	México	0.00	0.00
BANORTE, S.A.	Moneda Nacional	México	0.00	0.00
INTERACCIONES, S.A.	Moneda Nacional	México	0.00	0.00
SANTANDER, S.A.	Moneda Nacional	México	0.00	0.00
SCOTIABANK INVERLAT, S.A.	Moneda Nacional	México	0.00	0.00
Títulos y Valores	Moneda Nacional	México	0.00	0.00
Arrendamientos Financieros	Moneda Nacional	México	0.00	0.00
Deuda Externa			0.00	0.00
Organismos Financieros Internacionales				
Deuda Bilateral				
Títulos y Valores				
Arrendamientos Financieros				
Subtotal de Deuda Pública a Corto Plazo			0.00	0.00
Largo Plazo				
Deuda Interna			0.00	0.00
Instituciones de Crédito				
BBVA MEXICO, S.A.	Moneda Nacional	México	0.00	0.00
BANOBRAS, S.N.C.	Moneda Nacional	México	0.00	0.00
BANORTE, S.A.	Moneda Nacional	México	0.00	0.00
SANTANDER, S.A.	Moneda Nacional	México	0.00	0.00
Títulos y Valores	Moneda Nacional	México	0.00	0.00
Arrendamientos Financieros	Moneda Nacional	México	0.00	0.00
Deuda Externa			0.00	0.00
Organismos Financieros Internacionales				
Deuda Bilateral				
Títulos y Valores				
Arrendamientos Financieros				
Subtotal de Deuda Pública a Largo Plazo			0.00	0.00
Total de Otros Pasivos	Moneda Nacional	México	11,285,517.39	12,032,850.12
Total de Deuda Pública y Otros Pasivos			11,285,517.39	12,032,850.12

SISTEMA CONTABLE 2023
INFORME SOBRE PASIVOS CONTINGENTES
DEL 1o. DE ENERO AL 31 DE DICIEMBRE DE 2023

De conformidad a las Principales Reglas de Registro y Valoración del Patrimonio (Elementos Generales), emitidas por el Consejo Nacional de Armonización Contable, publicadas en el capítulo reformado en el Diario Oficial de la Federación el 06 de octubre del 2014, y última reforma del 23 de diciembre de 2020, los Pasivos Contingentes consideran:

- a) Una obligación posible, surgida a raíz de sucesos pasados, cuya existencia ha de ser confirmada sólo por la ocurrencia, o en su caso, por la no ocurrencia, de uno o más eventos inciertos en el futuro, que no están enteramente bajo el control del Ente Público.
- b) Una obligación presente, surgida a raíz de sucesos pasados, que no se ha reconocido contablemente porque: no es probable que la entidad tenga que satisfacerla, desprendiéndose de recursos que incorporen beneficios económicos; o bien el importe de la obligación no pueda ser medido con la suficiente fiabilidad.

Al respecto, se informa que este Ente Público **cuenta a la fecha con un saldo de: 32,431.09**

Al respecto, se informa que el Instituto Tecnológico Superior de Cintalapa al 31 de diciembre del 2023, cuenta con pasivos contingentes significativos pendientes de pago, correspondiente a una demanda laboral de la C.P. María de los Ángeles Cruz Durante, estos se reconocen y se liquidarán cuando se tenga la resolución del Laudo.

NOTAS A LOS ESTADOS FINANCIEROS

Introducción

Atendiendo a lo establecido por el artículo 17 de la Ley General de Contabilidad Gubernamental, cada ente público es responsable de su contabilidad, de la operación del sistema y en consecuencia de la información que proporciona para la integración de la Cuenta Pública.

De conformidad al artículo 46, fracción I, inciso g), 47, 48 y 49 de la Ley General de Contabilidad Gubernamental, así como, a la normatividad emitida por el Consejo Nacional de Armonización Contable, a continuación, se presentan las notas a los estados financieros del **Instituto Tecnológico Superior de Cintalapa**, correspondiente al 31 de diciembre del 2023, con los siguientes apartados:

- Notas de Gestión Administrativa,
- Notas de Desglose, y
- Notas de Memoria (Cuentas de Orden).

NOTAS DE GESTIÓN ADMINISTRATIVA

1.- Autorización e Historia

a) Fecha de Creación del Ente Público

El Instituto Tecnológico Superior de Cintalapa; fue creado el 09 de junio de 2004, mediante publicación Número 005 1021 en el periódico oficial Número 240.

En el año de 1998, en la ciudad de Cintalapa se crea un Patronato Pro-Construcción, realiza el primer "Estudio Socioeconómico" que entrega a la Secretaría de Educación del Estado en el cual reflejaba la necesidad de creación de Instituciones de Educación Superior en la región.

En el año 2001, la Dirección General de Educación Tecnológica Superior de la SEP y la Secretaría de Educación del Estado realizaron el primer estudio de factibilidad para la creación de un Instituto Tecnológico.

En noviembre del mismo año, el Gobierno del Estado por conducto de la Secretaría de Educación, crean la coordinación para la creación y operación del primer Instituto Tecnológico Superior Descentralizado en el Estado de Chiapas, que de acuerdo al estudio de factibilidad se determinó su instalación en el Municipio de Cintalapa de Figueroa, Chiapas.

Una de las primeras funciones prioritarias fue la de realizar el estudio de factibilidad para dictaminar los terrenos donde se construiría el Instituto Tecnológico, dichas actividades se realizaron en coordinación con el Comité de Construcción de Escuelas (COCOES) dependencia encargada para la construcción y el equipamiento de la misma.

Posteriormente, con fecha 13 de noviembre de 2001, reunidos en la Casa Ejidal del poblado, los integrantes del Comisariado Ejidal, así como la junioría de los ejidatarios donde el punto principal fue la aprobación de la donación de derechos parcelarios, a favor del Gobierno del Estado con destino a la Secretaría de Educación; por lo que se realizó la asamblea ejidal del Municipio de Cintalapa, para la autorización de donación de los terrenos para la construcción del Instituto Tecnológico Superior de Cintalapa.

Otra función importante, fue la de realizar el estudio de factibilidad para determinar las carreras a impartirse de acuerdo a las necesidades regionales que incidían directamente en el desarrollo regional. Para lo cual, durante los meses de Noviembre, Noviembre y Diciembre de 2001, se aplicaron más de 700 encuestas dirigidas a los/as

estudiantes de los últimos semestres de las Escuelas del Nivel Medio Superior, a los docentes y al sector productivo de la región.

El 28 de Enero de 2002, el Instituto Tecnológico Superior de Cintalapa, inicia labores académicas y administrativas, mediante la firma de convenio de colaboración Institucional para el uso de las instalaciones de la Escuela Normal de la Licenciatura en Educación Primaria del Occidente de Chiapas y el Instituto Tecnológico Superior de Cintalapa, con la atención de 110 estudiantes, distribuidos en cuatro grupos propedéuticos, los cuales recibieron nivelación académica en las materias básicas de: física, química, matemáticas, e ingeniería humanística.

Las actividades se fueron desarrollando con el apoyo de cinco catedráticos, cuya selección fue a través de exámenes de oposición ante el comité evaluador, integrado por catedráticos especialistas en la materia, de otros Tecnológicos Superiores instalados en el Estado.

En marzo de 2002, el gobernador del Estado de Chiapas en turno, autoridades estatales y municipales, colocan la primera piedra para la construcción del primer edificio departamental tipo III, en el terreno donado por el H. Ayuntamiento Municipal de Cintalapa, con una superficie de 21 hectáreas, ubicado en la zona poniente de la cabecera municipal de Cintalapa de Figueroa, en el cual alberga nuestra Institución.

En abril de 2002 se determina de acuerdo al estudio de factibilidad realizado y presentado ante la Comisión Estatal de Planeación de Educación Superior COEPES, la apertura de dos carreras: Ingeniería Industrial e Ingeniería en Industrias Alimentarias, de acuerdo a la situación socioeconómica de la zona de influencia, así como de los factores institucionales y perspectivas de desarrollo, con el propósito de hacer llegar opciones educativas a la zona rural y urbana.

En agosto de 2003, el Instituto inicia sus labores académicas y administrativas en sus propias instalaciones, el cual era un edificio departamental tipo III con 11 aulas, un centro de cómputo, un laboratorio de ciencias básicas, y áreas administrativas; además de una plaza cívica y áreas deportivas.

b) Principales Cambios en su Estructura

Con la creación del **Instituto Tecnológico Superior de Cintalapa**; también se emitió el reglamento interior de dicho Instituto; el cual muestra la nueva estructura organizacional y las competencias de cada una de sus áreas administrativas. El reglamento interior, fue publicado el 03 de junio de 2015 en el periódico oficial del Gobierno del Estado N°182 y la estructura organizacional oficialmente fue autorizada por el H. Junta Directiva a partir del 15 de diciembre de 2014, mediante acuerdo No. ITSC/04 del punto 5.4 del orden del día, de la misma fecha.

2.- Panorama Económico y Financiero

La situación económica y financiera del **Instituto Tecnológico Superior de Cintalapa** fue aceptable durante el ejercicio; debido a que fueron tomados en cuenta todos los lineamientos y normas emitidos por el Consejo Nacional de Armonización Contable (CONAC), y los recursos ministrados por la Secretaría de Hacienda fueron presupuestados y erogados de manera adecuada tanto presupuestal, contable y financiera.

3.- Organización y Objeto Social

a) Objeto Social

El Instituto Tecnológico Superior de Cintalapa, es responsable de impartir e impulsar la educación superior tecnológica proporcionando la calidad y vinculación con las necesidades de desarrollo de la regional, estatal y nacional.

b) Principal Actividad

- Formar profesionales e investigadores en los diversos campos de la ciencia y la tecnología, de acuerdo con los requerimientos del estado.
- Realizar investigaciones científicas y tecnológicas con vista al alcance del conocimiento al desarrollo de la enseñanza tecnológica y el mejor aprovechamiento de los recursos naturales y materiales.
- Coadyuvar a la preparación técnica del estudiante para su mejoramiento económico, social y cultural.
- Ampliar las posibilidades de la educación superior tecnológica a toda la sociedad.
- Participar en los programas de investigación de ciencia y tecnología que se formulen, de acuerdo con la planeación y desarrollo de las políticas nacionales y estatales en la materia.

c) Ejercicio Fiscal

Ejercicio 2023

d) Régimen Jurídico

El Instituto Tecnológico Superior de Cintalapa; está registrada ante el Servicio de Administración Tributaria como persona moral con fines no lucrativos, cuya actividad económica es la administración pública estatal en general, y sus obligaciones son las siguientes:

- Presentar la declaración y pago provisional mensual de retenciones de impuestos sobre la renta (ISR), y sueldos y salarios.
- Presentar la declaración anual donde se informe sobre las retenciones de los trabajadores que recibieron sueldos y salarios, y trabajadores asimilados a salarios.
- Presentar declaración informativa anual de subsidio al empleo.

e) Consideraciones Fiscales del Ente

El Instituto Tecnológico Superior de Cintalapa, se ubica dentro de las personas morales a que se refiere el artículo 79 y 86 de la LISR, pero tiene otras obligaciones como:

- Presentar la declaración y pago provisional de retenciones de ISSS
- Aportaciones patronales al INFONAVIT
- Aportaciones patronales al IMSS
- 2% del Impuesto Sobre Nóminas
- 2% Impuesto Sobre Nóminas a prestadores de servicios

f) Estructura Organizacional Básica

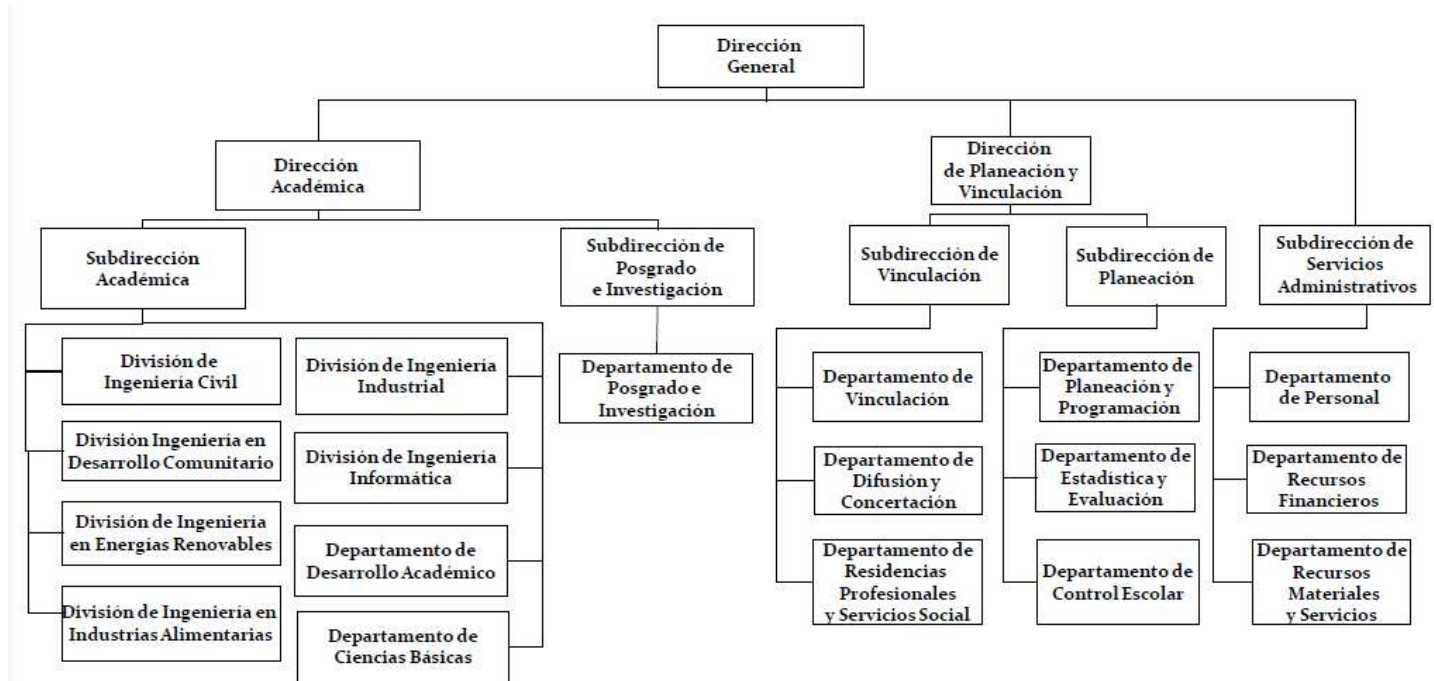

g) Fideicomisos de los cuales es Fideicomitente o Fideicomisario, y Contratos Análogos, incluyendo Mandatos de los cuales es parte
(No Aplica)

4.- Bases de Preparación de los Estados Financieros

Para llevar a cabo la preparación de los Estados Financieros del presente ejercicio se consideró lo siguiente:

a) Si se ha observado la normatividad emitida por el CONAC y las disposiciones legales aplicables.

Se ha observado las disposiciones legales de la Normatividad emitida por el CONAC y la Ley General de Contabilidad Gubernamental (LGCG), siendo congruente con la armonización contable en la emisión de los estados financieros.

b) La normatividad aplicada para el reconocimiento, valuación y revelación de los diferentes rubros de la información financiera, así como las bases de medición utilizadas para la elaboración de los estados financieros; por ejemplo: costo histórico, valor de realización, valor razonable, valor de recuperación o cualquier otro método empleado y los criterios de aplicación de los mismos.

Todas las cuentas que afectan económicamente al Instituto Tecnológico Superior de Cintalapa, están cuantificados en términos monetarios y se registran al costo histórico. El costo histórico de las operaciones corresponde al monto erogado para su adquisición conforme a la documentación contable original justificativa y comprobatoria.

c) Postulados Básicos de Contabilidad Gubernamental (PBCG).

Las bases de preparación de los estados financieros del Instituto Tecnológico Superior de Cintalapa, aplican los postulados básicos siguientes:

- 1.- Sustancia Económica
- 2.- Entes Públicos
- 3.- Existencia Permanente
- 4.- Revelación Suficiente
- 5.- Importancia Relativa
- 6.- Registro e Integración Presupuestaria
- 7.- Consolidación de la Información Financiera
- 8.- Devengo Contable
- 9.- Valuación
- 10.- Dualidad Económica
- 11.- Consistencia

d) Normatividad supletoria. En caso de emplear varios grupos de normatividades (normatividades supletorias), deberá realizar la justificación razonable correspondiente, su alineación con los PBCG y a las características cualitativas asociadas descritas en el Marco Conceptual de Contabilidad Gubernamental (MCCG) y sus modificaciones

(No Aplica)

e) Para las Entidades que por primera vez estén implementando la base devengado de acuerdo a la Ley de Contabilidad; deberán revelar las nuevas políticas de reconocimiento, su plan de implementación, revelar los cambios en las políticas, la clasificación y medición de las mismas, así como su impacto en la información financiera, y presentar los últimos estados financieros con la normatividad anteriormente utilizada con las nuevas políticas para fines de comparación en la transición a la base de devengado.

(No Aplica)

5.- Políticas de Contabilidad Significativas

(No Aplica)

6.- Posición en Moneda Extranjera y Protección por Riesgo Cambiario

(No Aplica)

7.- Reporte Analítico del Activo

En las reglas específicas del Registro y Valoración del Patrimonio emitidas por el Consejo Nacional de Armonización Contable, se definió como vida útil de un activo, al periodo durante el que se espera utilizar el activo, además, se menciona que se considerará que un activo tiene una vida útil indefinida cuando, sobre la base de un análisis de todos los factores relevantes, no exista un límite previsible al periodo a lo largo del cual se espera que el activo genere rendimientos económicos o potencial de servicio, o a la utilización en la producción de bienes y servicios públicos. Con base en estas reglas, los activos del Instituto Tecnológico Superior de Cintalapa, sitúa la valoración de sus bienes tangibles e intangibles aplicando la depreciación y amortización, utilizando el procedimiento establecido por el Consejo Nacional de Armonización Contable (CONAC).

Las principales variaciones que presenta el activo del 1 de enero al 31 de diciembre del 2023, se integra de la siguiente manera:

- a) La variación negativa por \$ 2,537,601.01, del rubro efectivo y equivalentes se debe al decremento de recursos con los que cuenta el instituto (efectivo, cuentas bancarias, fondos de afectación específica, depósitos de fondos a terceros y/o administración).
- b) La variación positiva por \$ 14,104.21, del rubro Derechos a Recibir Efectivo o Equivalentes a corto Plazo se debe al incremento de las cuentas por cobrar a corto plazo.
- c) La variación negativa por \$ 8,901.28, del rubro Derechos a Recibir Efectivo o Equivalentes a Largo Plazo

se debe al decremento de la cuenta, por la depuración del saldo deudor incobrable, mediante el grupo de trabajo.

- d) La variación positiva por \$ 139,789.08 del rubro Bienes Muebles de debe a la adquisición de bienes, Mobiliario y Equipo de Administración, Equipo e Instrumental Médico y de Laboratorio, Maquinaria, Otros Equipos y Herramientas y Colecciones, Obras de Arte y Objetos Valiosos.
- e) La variación negativa por \$ 52,315.72, del rubro Activos Diferidos se debe al decremento de la cuenta, por el registro de los egresos que no contaban con suficiencia presupuestal de ingresos propios.

8.- Fideicomisos, Mandatos y Análogos

El **Instituto Tecnológico Superior de Cintalapa** no tiene Fideicomisos bajo su responsabilidad o donde se haya hecho aportación de recursos alguna.

9.- Reporte de la Recaudación

(No Aplica)

10.- Información sobre la Deuda y el Reporte Analítico de la Deuda

(No Aplica)

11.- Calificaciones Otorgadas

(No Aplica)

12.- Proceso de Mejora

a) Principales Políticas de Control Interno

Manual de Procedimientos: Nos indica los procedimientos que debemos seguir de forma ordenada en el desarrollo de las actividades; evitando duplicidad de esfuerzos.

Ley General de Contabilidad Gubernamental (LGCG): Nos establece los criterios generales que rigen la contabilidad gubernamental y la emisión de información financiera, incluyendo la presupuestaria y programática en forma razonable y transparente.

Normatividad Contable: Tiene por objeto efectuar el registro contable de los recursos públicos y la preparación de informes financieros de forma armonizada, que dan transparencia para la interpretación, evaluación, fiscalización y entrega de informes; regulando las operaciones contables.

Normas Presupuestarias: Nos indica cómo se ejecuta el gasto público, administrándolo con eficiencia, eficacia, economía, transparencia y honradez, para rendir cuentas de los recursos públicos, así mismo contribuir a fortalecer la armonización presupuestaria y contable.

b) Medidas de Desempeño Financiero, Metas y Alcance

A través del proceso de armonización contable, se da un cambio trascendental para atender en tiempo y forma el nuevo esquema de la contabilidad gubernamental, logrando resultados en materia de información financiera, transparencia y rendición de cuentas, así como, mantener la liquidez y solvencia económica.

13.- Información por Segmentos

(No Aplica)

14.- Eventos Posteriores al Cierre

(No Aplica)

15.- Partes Relacionadas

“No existen partes relacionadas que pudieran ejercer influencia significativa sobre la toma de decisiones financieras y operativas”

16.- Responsabilidad sobre la Presentación Razonable de la Información Contable

“Bajo protesta de decir verdad declaramos que los Estados Financieros y sus Notas, son razonablemente correctos y son responsabilidad del emisor”

NOTAS DE DESGLOSE

NOTAS AL ESTADO DE ACTIVIDADES

El Estado de Actividades refleja el resultado entre el saldo total de los ingresos captados y el saldo total de los gastos incurridos por el **Instituto Tecnológico Superior de Cintalapa**, cuya diferencia positiva o negativa determina el ahorro o desahorro del 1 de enero al 31 de diciembre del 2023, sin considerar la inversión física en Bienes Muebles e Inmuebles, Infraestructura y Construcciones en Proceso. De esta forma el resultado durante este periodo refleja un ahorro por \$ 1,406,436.87.

Ingresos y Otros Beneficios

Ingresos de Gestión

Los ingresos locales No Tributarios conformados por los rubros de Ingresos por Venta de Bienes y Prestación de Servicios, corresponden a la prestación de servicios que ofertó el Instituto Tecnológico Superior de Cintalapa a la comunidad estudiantil en el ejercicio fiscal 2023.

Del total de los Ingresos de Gestión, se explican aquellas que en lo individual representan el 15 % o más, de la totalidad de las mismas, el cual se integra de la siguiente manera: el importe de \$ 4,773,053.55 por concepto de Ingresos por Venta de Bienes y Prestación de Servicios, correspondientes a materiales y suministros, servicios generales, Transferencias, Asignaciones, Subsidios y Otras Ayudas.

INGRESOS DE GESTIÓN			
(Cifras en Pesos)			
CONCEPTO	NATURALEZA	2023	2022
Ingresos por Venta de Bienes y Prestación de Servicios	Acreedora	\$ 4,773,053.55	\$ 0.00
	SUMAS	\$ 4,773,053.55	\$ 0.00

Participaciones, Aportaciones, Convenios, Incentivos Derivados de la Colaboración Fiscal, Fondos Distintos de Aportaciones, Transferencias, Asignaciones, Subsidios y Subvenciones, y Pensiones y Jubilaciones

Al 31 de diciembre del 2023, el 15 % de este rubro está integrado por recursos presupuestales radicados a través de transferencias que la Secretaría de Hacienda realiza con base al presupuesto autorizado, para llevar a cabo las actividades del **Instituto Tecnológico Superior de Cintalapa**.

PARTICIPACIONES, APORTACIONES, CONVENIOS, INCENTIVOS DERIVADOS DE LA COLABORACIÓN FISCAL, FONDOS DISTINTOS DE APORTACIONES, TRANSFERENCIAS, ASIGNACIONES, SUBSIDIOS Y SUBVENCIONES, Y PENSIONES Y JUBILACIONES

(Cifras en Pesos)

CONCEPTO	NATURALEZA	2023	2022
Transferencias, Asignaciones, Subsidios y Subvenciones, y Pensiones y Jubilaciones	Acreedora	\$ 69,391,363.55	\$ 73,372,954.83
SUMAS		\$ 69,391,363.55	\$ 73,372,954.83

Otros Ingresos y Beneficios

El rubro de Otros Ingresos y Beneficios, corresponden a ingresos obtenidos al 31 de diciembre del 2023. Integrado por: Otros Ingresos y Beneficios Varios con un importe de \$1.58 por concepto de diferencias y redondeo.

OTROS INGRESOS Y BENEFICIOS

(Cifras en Pesos)

CONCEPTO	NATURALEZA	2023	2022
Otros Ingresos y Beneficios Varios	Acreedora	\$ 1.58	\$ 462.52
SUMAS		\$ 1.58	\$ 462.52

TOTAL DE INGRESOS Y OTROS BENEFICIOS	\$ 74,164,418.68	\$ 73,373,417.35
---	-------------------------	-------------------------

Gastos y Otras Pérdidas

Gastos de Funcionamiento

Los gastos de funcionamiento lo integran todas las erogaciones realizadas en la operatividad al 31 de diciembre del 2023, principalmente en los capítulos 1000 Servicios Personales, 2000 Materiales y Suministros, y 3000 Servicios Generales.

Del total de los Gastos de Funcionamiento, se explican aquellas que en lo individual representan el 15 % o más, de la totalidad de las mismas, el cual se integra de la siguiente manera: el importe de \$ 60,372,246.93 correspondiente a pagos de sueldos y salarios del personal que labora en el **Instituto tecnológico Superior de Cintalapa**, correspondiente al 31 de diciembre del 2023.

GASTOS DE FUNCIONAMIENTO

(Cifras en Pesos)

CONCEPTO	2023	2022
Servicios Personales	\$ 60,372,246.93	\$ 56,293,018.72
Materiales y Suministros	2,256,164.67	1,233,883.22
Servicios Generales	8,444,267.91	8,556,663.50
SUMAS		\$ 71,072,679.51
		\$ 66,083,565.44

Transferencias, Asignaciones, Subsidios y Otras Ayudas

Las Transferencias, Asignaciones, Subsidios y Otras Ayudas, que en lo individual representan el 15 % o más del total del rubro, lo integran todas las erogaciones realizadas en la operatividad al 31 de diciembre del 2023, que al periodo que se informa, principalmente por el importe de \$982,713.74, por concepto de Subsidios y Subvenciones a través del programa Proporcionar Servicios Complementarios de Apoyo a la Calidad Educativa.

TRANSFERENCIAS, ASIGNACIONES, SUBSIDIOS Y OTRAS AYUDAS		
(Cifras en Pesos)		
CONCEPTO	2023	2022
Subsidios y Subvenciones	\$ 982,713.74	\$ 996,184.93
Ayudas Sociales	372,868.16	370,728.98
SUMAS	\$ 1,355,581.90	\$ 1,366,913.91

Otros Gastos y Pérdidas Extraordinarias

Dentro de este rubro se explican aquellas que en lo individual representan el 15 por ciento o más, de la totalidad de las mismas, el cual se integra de la siguiente manera: con un importe de \$329,720.40 se encuentran el registro de aquellos bienes enajenables e inventariables, cuyo costo unitario de adquisición no sobrepasa 70 veces el valor diario de la Unidad de Medida y Actualización (UMA), y por los redondeos a cargo por concepto de pagos de facturas e impuestos, al 31 de diciembre de 2023.

OTROS GASTOS Y PÉRDIDAS EXTRAORDINARIAS		
(Cifras en Pesos)		
CONCEPTO	2023	2022
Otros Gastos	\$ 329,720.40	\$ 0.00
SUMAS	\$ 329,720.40	\$ 0.00

TOTAL DE GASTOS Y OTRAS PÉRDIDAS	\$ 72,757,981.81	\$ 67,450,479.35
---	-------------------------	-------------------------

NOTAS AL ESTADO DE SITUACIÓN FINANCIERA

El Estado de Situación Financiera muestra la posición financiera del **Instituto Tecnológico Superior de Cintalapa**, valuados y elaborados de acuerdo con los Postulados Básicos de Contabilidad Gubernamental, Normas y Metodología para la Emisión de Información Financiera y Estructura de los Estados Financieros del Ente Público y Característica de sus Notas, emitidos por el Consejo Nacional de Armonización Contable (CONAC), el cual refleja los bienes y derechos que se clasifican en rubros de acuerdo a su disponibilidad de liquidez al igual que sus obligaciones o compromisos, agrupándolas con relación a su exigibilidad.

ACTIVO

El activo se compone de los fondos, valores, derechos y bienes cuantificados en términos monetarios, los cuales dispone el **Instituto Tecnológico Superior de Cintalapa**, para la operatividad y la prestación de servicios públicos, éste se integra como sigue:

Circulante
Efectivo y Equivalentes

El rubro de efectivo y equivalentes al 31 de diciembre del 2023, asciende a \$ 11,565,392.34, el cual representa el 99.9 % del total de activo circulante, se integra por la disponibilidad financiera para cubrir los compromisos de pagos a los diferentes proveedores, así como, pagos de impuestos y otras contribuciones; así también, para cubrir gastos menores y emergentes, mismos que se encuentran pendientes de ser reintegrados.

EFFECTIVO Y EQUIVALENTES		
(Cifras en Pesos)		
CONCEPTO	2023	2022
Bancos/Dependencias y Otros	\$ 11,348,762.34	\$ 13,515,715.72
Fondos con Afectación Específica	216,630.00	583,027.63
Depósitos de Fondos de Terceros en Garantía y/o Administración	0.00	4,250.00
SUMAS	\$ 11,565,392.34	14,102,993.35

FONDOS CON AFECTACIÓN ESPECÍFICA	2023	2022
Fondo General de Participaciones	\$ 0.00	\$ 583,027.63
Ingresos por Venta de Bienes, Prestación de Servicios y Otros	216,630.00	0.00
SUMAS	\$ 216,630.00	\$ 583,027.63

Derechos a Recibir Efectivo o Equivalentes

Este rubro del activo asciende a \$ 14,362.21, el cual representa el 0.1% del total del activo circulante, corresponde al periodo que se informa, por el recurso otorgado en el fondo revolvente a cargo de la dirección general y subdirección de servicios administrativos, que al 31 de diciembre del 2023, no habían efectuado el depósito para la cancelación del mismo.

DERECHOS A RECIBIR EFECTIVO O EQUIVALENTES			
(Cifras en Pesos)			
CONCEPTO	VENCIMIENTO (DÍAS)	2023	2022
Cuentas por Cobrar a Corto Plazo	≤ 365	\$ 14,362.21	\$ 0.00
	SUMAS	\$ 14,362.21	\$ 0.00

CUENTAS POR COBRAR A CORTO PLAZO	VENCIMIENTO (DÍAS)	2023	2022
Ingresos Estatales	≤ 365	\$ 14,362.21	\$ 0.00
	SUMAS	\$ 14,362.21	\$ 0.00

No Circulante
Derechos a Recibir Efectivo o Equivalentes a Largo Plazo

Este rubro del activo asciende a \$ 82,768.40, del total del activo no circulante, corresponde al periodo que se informa, se integra por los gastos a comprobar de años anteriores.

DERECHOS A RECIBIR EFECTIVO O EQUIVALENTES A LARGO PLAZO			
(Cifras en Pesos)			
Concepto	VENCIMIENTO (DÍAS)	2023	2022
Documentos por Cobrar a Largo Plazo	≥ 365	\$ 21,131.80	\$ 21,131.80
Deudores Diversos a Largo Plazo	≥ 365	61,636.60	70,537.88
	SUMAS	\$ 82,768.40	\$ 70,537.88

DOCUMENTOS POR COBRAR A LARGO PLAZO	VENCIMIENTO (DÍAS)	2023	2022
Otros Subsidios	> 365	\$ 21,131.80	21,131.80
	SUMAS	\$ 21,131.80	\$ 21,131.80

DEUDORES DIVERSOS POR COBRAR A LARGO PLAZO	VENCIMIENTO (DÍAS)	2023	2022
Fondo General de Participaciones	> 365	\$ 29,122.51	\$ 30,229.79
Impuesto a la Venta Final de Gasolina y Diesel	> 365	8,236.00	8,236.00
Ingresos por Venta de Bienes, Prestación de Servicios y Otros Ingresos	> 365	15,290.00	18,634.00
Otros Subsidios	> 365	8,988.09	13,438.09
	SUMAS	\$ 61,636.60	\$ 70,537.88

Bienes Inmuebles, Infraestructura y Construcciones en Proceso

Este rubro representa los bienes inmuebles que son propiedad del **Instituto Tecnológico Superior de Cintalapa**, está integrado por tres edificios que albergan las aulas y las oficinas administrativas un laboratorio multidisciplinario de ingeniería industrial, un taller de alimentos, un andador alrededor del instituto, un domo, un estacionamiento, un centro de incubación de empresas, una cafetería y un centro de información; estos bienes fueron realizados con recursos presupuestales y con recursos de economías.

Al 31 de diciembre del 2023, este rubro asciende a \$ 60,036,183.12, que representa el 63.2% del activo no circulante.

BIENES INMUEBLES, INFRAESTRUCTURA Y CONSTRUCCIONES EN PROCESO			
(Cifras en Pesos)			
CONCEPTO	VENCIMIENTO (DÍAS)	2023	2022
Edificios no Habitacionales		\$60,036,183.12	\$ 60,036,183.12
	SUMAS	\$ 60,036,183.12	\$ 60,036,183.12

Bienes Muebles

Este rubro representa los bienes muebles que son propiedad del **Instituto Tecnológico Superior de Cintalapa**, como son: Mobiliario y Equipo de Administración, Mobiliario y Equipo Educacional y Recreativo, Equipo e Instrumental Médico y de Laboratorio, Vehículos y Equipo de Transporte, Maquinaria, Otros Equipos y Herramientas, que aún se encuentran en buenas condiciones y que son básicos para la operatividad del mismo; los cuales fueron adquiridos con recursos presupuestales, así como, algunos fueron obtenidos mediante transferencias de otros entes públicos, en el periodo que se informa, así como, en ejercicios anteriores.

Al 31 de diciembre del 2023, este rubro asciende a \$ 34,299,168.21, que representa el 36.1% del activo no circulante.

BIENES MUEBLES		
(Cifras en Pesos)		
CONCEPTO	2023	2022
Mobiliario y Equipo de Administración	\$ 11,909,458.22	\$ 11,844,979.82
Mobiliario y Equipo Educacional y Recreativo	1,871,049.27	1,871,049.27
Equipo e Instrumental Médico y de Laboratorio	6,792,385.80	6,742,853.80
Vehículos y Equipo de Transporte	5,838,289.98	5,838,289.98
Maquinaria, Otros Equipos y Herramientas	7,887,984.94	7,862,206.26
SUMAS	\$ 34,299,168.21	\$ 34,159,379.13

Activos Intangibles

Este rubro representa los activos intangibles que son propiedad del **Instituto Tecnológico Superior de Cintalapa**, como son: software y licencias, que aún se encuentran en buenas condiciones y que son básicos para la operatividad de las áreas administrativas; los cuales fueron adquiridos con recursos presupuestales, en ejercicios anteriores.

Al 31 de diciembre del 2023, este rubro asciende a \$ 637,542.00, que representa el 0.7 % del activo no circulante.

ACTIVOS INTANGIBLES			
(Cifras en Pesos)			
CONCEPTO	NATURALEZA	2023	2022
Software	Deudora	\$ 359,855.40	\$ 359,855.40
Licencias	Deudora	277,686.60	277,686.60
	SUMAS	\$ 637,542.00	\$ 637,542.00

Activos Diferidos

Al 31 de diciembre del 2023, este rubro refleja un monto de \$ 32,846.20 el cual representa el 0.1 % del total del activo no circulante, se encuentra integrado por los recursos otorgados como anticipos a proveedores por adquisiciones de bienes y servicios; actualmente se están llevando a cabo las gestiones necesarias ante la Secretaría de Hacienda para su regularización.

ACTIVOS DIFERIDOS			
(Cifras en Pesos)			
CONCEPTO	NATURALEZA	2023	2022
Anticipos a Largo Plazo	Deudora	\$ 32,846.20	\$ 32,846.20
Otros Activos Diferidos	Deudora	0.00	52,315.72
	SUMAS	\$ 32,846.20	\$ 85,161.92

ANTICIPOS A LARGO PLAZO	NATURALEZA	2023	2022
Anticipos a Proveedores por Adquisición de Bienes y Prestación de Servicios a LP	Deudora	\$ 32,846.20	\$ 32,846.20
	SUMAS	\$ 32,846.20	\$ 32,846.20

PASIVO

Es el conjunto de cuentas que permite el registro de las obligaciones contraídas por el **Instituto Tecnológico Superior de Cintalapa**, para el desarrollo de sus funciones y la prestación de los servicios públicos. Al 31 de diciembre del 2023, los estados financieros reflejan principalmente pasivo circulante o corto plazo, es decir, aquellas obligaciones en que la exigibilidad de pago es menor a un año, así también, pasivo no circulante o a largo plazo que representa las obligaciones con vencimiento posterior a un año.

Circulante

Cuentas por Pagar a Corto Plazo

Al 31 de diciembre del 2023, este rubro asciende a \$ 4,805,695.75, el cual representa el 98.6 % del total del pasivo circulante, se integra principalmente por las prestaciones salariales como son: la contratación de servicios con proveedores, necesarios para el funcionamiento del ente público, las cuales se encuentran pendiente de pago.

También, se encuentran registrados los rendimientos bancarios, mismas que se encuentran pendientes de regularizar, para ello se está llevando a cabo las gestiones correspondientes ante la Secretaría de Hacienda para dicha regularización.

CUENTAS POR PAGAR A CORTO PLAZO			
(Cifras en Pesos)			
CONCEPTO	VENCIMIENTO (DÍAS)	2023	2022
Servicios Personales por Pagar a Corto Plazo	≤ 365	\$ 0.00	\$ 322,921.00
Proveedores por Pagar a Corto Plazo	≤ 365	1,001,543.85	155,083.16
Transferencias Otorgadas por Pagar a Corto Plazo	≤ 365	35,760.00	0.00
Retenciones y Contribuciones por Pagar a Corto Plazo	≤ 365	3,681,537.01	3,493,192.60
Otras Cuentas por Pagar a Corto Plazo	≤ 365	86,854.89	64,498.24
	SUMAS	\$ 4,805,695.75	\$ 4,035,695.00

Otros Pasivos a Corto Plazo

Este rubro asciende a \$ 69,017.79 que representa el 1.4% del total del pasivo circulante y refleja el registro Ingresos propios a corto plazo, por la Prestación de Servicios Educativos, las cuales se encuentran pendientes de reintegrar al 31 de diciembre del 2023.

OTROS PASIVOS A CORTO PLAZO			
(Cifras en Pesos)			
CONCEPTO	VENCIMIENTO (DÍAS)	2023	2022
Ingresos por Clasificar	≤ 365	\$ 67,845.99	\$ 91,685.81
Otros Pasivos Circulantes	≤ 365	1,171.80	0.00
	SUMAS	\$ 69,017.79	\$ 91,685.81

INGRESOS POR CLASIFICAR	VENCIMIENTO (DÍAS)	2023	2022
Ingresos por Venta de Bienes, Prestación de Servicios y Otros	≤ 365	\$ 67,845.99	\$ 91,685.81
	SUMAS	\$ 67,845.99	\$ 91,685.81

OTROS PASIVOS A CORTO PLAZO	VENCIMIENTO (DÍAS)	2023	2022
Ingresos Estatales	≤ 365	\$ 6.03	\$ 0.00
Ingresos por Venta de Bienes, Prestación de Servicios y Otros	≤ 365	4.86	0.00
Otros Subsidios	≤ 365	1,160.91	0.00
	SUMAS	\$ 1,171.80	\$ 0.00

No Circulante
Cuentas por Pagar a Largo Plazo

Este rubro asciende a \$ 6,726,162.24 que representa el 94 % del total del pasivo no circulante y refleja el registro de los compromisos contraídos a largo plazo, por la adquisición de bienes de consumo e inventariables, por la contratación de servicios con proveedores, y por otras deudas comerciales, las cuales se encuentran pendientes de liquidar al 31 de diciembre del 2023.

CUENTAS POR PAGAR A LARGO PLAZO			
<i>(Cifras en Pesos)</i>			
CONCEPTO	VENCIMIENTO (DÍAS)	2023	2022
Proveedores por Pagar a Largo Plazo	> 365	\$ 6,726,162.24	\$ 6,726,162.24
	SUMAS	\$ 6,726,162.24	\$ 6,726,162.24

Pasivos Diferidos a Largo Plazo

Este rubro asciende a \$ 358,562.23 que representa el 5 % del total del pasivo no circulante y refleja el registro de los compromisos contraídos a largo plazo, por Impuestos Sobre la Renta pendientes de pago, Rendimientos bancarios y pasivos diversos, las cuales se encuentran pendientes de liquidar al 31 de diciembre del 2023.

PASIVOS DIFERIDOS A LARGO PLAZO			
<i>(Cifras en Pesos)</i>			
CONCEPTO	VENCIMIENTO (DÍAS)	2023	2022
Otros Pasivos Diferidos a Largo Plazo	> 365	\$ 358,562.23	\$ 358,562.23
	SUMAS	\$ 358,562.23	\$ 358,562.23

OTROS PASIVOS DIFERIDOS A LARGO PLAZO	VENCIMIENTO (DÍAS)	2023	2022
Ingresos Estatales	> 365	\$ 68.66	\$ 68.66
Fondo General de Participaciones	> 365	27,876.53	27,876.53
Otros Subsidios	> 365	27,945.31	27,945.31
Otros Recursos de Libre Disposición	> 365	78,808.78	78,808.78
Ingresos No Gubernamentales	> 365	223,862.95	223,862.95
	SUMAS	\$ 358,562.23	\$ 358,562.23

Fondos y Bienes de Terceros en Garantía y/o Administración a Largo Plazo

Al 31 de diciembre del 2023, este rubro asciende a \$ 40,981.02 y representa el 0.6% del total del pasivo no circulante y corresponde principalmente a las obligaciones con recursos ajenos, así como, por las retenciones y descuentos a favor de terceros correspondiente a años anteriores que se informa, así como, de ejercicios anteriores.

FONDOS Y BIENES DE TERCEROS EN GARANTÍA y/o ADMINISTRACIÓN A LARGO PLAZO			
(Cifras en Pesos)			
CONCEPTO	NATURALEZA	2023	2022
Fondos en Administración a Largo Plazo	Acreeedora	\$ 40,981.02	\$ 40,981.02
	SUMAS	\$ 40,981.02	\$ 40,981.02

FONDOS EN ADMINISTRACIÓN A LARGO PLAZO	NATURALEZA	2023	2022
Recursos Ajenos:			
Ingresos por Venta de Bienes, Prestación de Servicios y Otros Ingresos (sin afectación presupuestal)	Acreeedora	\$ 40,981.02	\$ 40,981.02
	SUMAS	\$ 40,981.02	\$ 40,981.02

Provisiones a Largo Plazo

Este rubro asciende a \$ 32,431.09 que representa el 0.4 % del total del pasivo no circulante, se integra por provisiones y demandas a largo plazo de la ciudadana Cruz Durante María de los Ángeles.

PROVISIONES A LARGO PLAZO			
(Cifras en Pesos)			
CONCEPTO	NATURALEZA	2023	2022
Provisión para Demandas y Juicios a Largo Plazo	Acreeedora	\$32,431.09	\$32,431.09
	SUMAS	\$ 32,431.09	\$ 32,431.09

PROVISIÓN PARA DEMANDAS Y JUICIOS A LARGO PLAZO	NATURALEZA	2023	2022
Liquidaciones e Indemnizaciones:			
Ingresos Estatales	Acreeedora	\$ 32,431.09	\$ 32,431.09
	SUMAS	\$ 32,431.09	\$ 32,431.09

NOTAS AL ESTADO DE VARIACIÓN EN LA HACIENDA PÚBLICA

La Hacienda Pública representa el importe de los bienes y derechos que son propiedad del **Instituto Tecnológico Superior de Cintalapa**, dicho importe es modificado principalmente por el resultado positivo obtenido al 31 de diciembre del 2023, el cual asciende a \$ 1,406,436.87.

El Estado de Variación en la Hacienda Pública muestra las modificaciones o cambios realizados en la Hacienda Pública, dichas variaciones representan las adquisiciones de bienes muebles e inmuebles consideradas como inversión, así como, de la misma manera, es afectado por el resultado derivado del registro de operaciones de ejercicios anteriores por reintegros, depuración contable, devoluciones, regularización de saldos; a la fecha que se informa, la Hacienda Pública refleja un saldo de \$ 94,635,412.36.

Así también, es modificado por el aumento o disminución al patrimonio, derivado del registro de movimientos realizados durante el periodo que se informa. A la fecha que se informa la modificación neta negativa al patrimonio es de \$ 3,192,257.45.

HACIENDA PÚBLICA/PATRIMONIO		
(Cifras en Pesos)		
CONCEPTO	2023	2022
Patrimonio Generado	\$ 94,635,412.36	\$ 97,827,669.81
SUMAS	\$ 94,635,412.36	\$ 97,827,669.81

Patrimonio Generado

Resultados del Ejercicio (Ahorro/Desahorro)

El resultado positivo obtenido al periodo que se informa asciende a \$ 1,406,436.87 y representa las adquisiciones de bienes muebles e inmuebles consideradas como inversión, así como, la disponibilidad financiera para cubrir gastos de operación y/o inversión.

PATRIMONIO GENERADO	PROCEDENCIA	2023	2022
Resultados del Ejercicio (Ahorro/Desahorro)	Ingresos y Otros Beneficios menos Gastos y Otras Pérdidas	\$ 1,406,436.87	\$ 5,922,938.00
	SUMAS	\$ 1,406,436.87	\$ 5,922,938.00

Resultados de Ejercicios Anteriores

Este rubro se integra principalmente por saldos de años anteriores, así como, por el traspaso del resultado del ejercicio anterior, efectuado al inicio del presente ejercicio.

PATRIMONIO GENERADO	PROCEDENCIA	2023	2022
Resultados de Ejercicios Anteriores	Traspaso de Saldos, Reintegros, Depuración Contable, Regularización Presupuestal de la Cuenta 1279 y Otros.	\$ 93,228,975.49	\$ 91,904,731.81
	SUMAS	\$ 93,228,975.49	\$ 91,904,731.81

NOTAS AL ESTADO DE FLUJOS DE EFECTIVO

El Estado de Flujos de Efectivo, muestra los flujos de efectivo del **Instituto Tecnológico Superior de Cintalapa**, conformado por los elementos básicos: origen y aplicación de los recursos.

Flujo de Efectivo de las Actividades de Operación

Durante el periodo que se informa, los orígenes de actividades de operación cobrados fueron por la cantidad de \$ 74,164,418.68. Las aplicaciones de actividades de operación pagadas por el periodo comprendido del 1 de enero al 31 de diciembre del 2023, asciende a \$ 72,757,981.81, el cual refleja un flujo neto positivo por actividades de operación por un importe de \$ 1,406,436.87.

Flujo de Efectivo de las Actividades de Inversión

Durante el periodo que se informa, los orígenes de actividades de inversión cobrados fueron por la cantidad de \$ 1,385,718.68. Las aplicaciones de actividades de inversión pagadas por el periodo comprendido del 1 de enero al 31 de diciembre del 2023, asciende a \$ 6,077,089.29, el cual refleja un flujo neto a la baja por actividades de inversión por un importe de \$ 4,691,370.61.

Flujo de Efectivo de las Actividades de Financiamiento

Durante el periodo que se informa, los orígenes de actividades de financiamiento cobrados fueron por la cantidad de \$ 1,094,093.55. Las aplicaciones de actividades de financiamiento pagadas por el periodo comprendido del 1 de enero al 31 de diciembre del 2023, asciende a \$ 346,760.82, el cual refleja un flujo neto positivo por actividades de financiamiento por un importe de \$ 747,332.73.

Incremento/Disminución Neta en el Efectivo y Equivalentes al Efectivo

La disminución neta en el efectivo y equivalentes al 31 de diciembre del 2023 tiene un saldo de \$ 2,537,601.01.

Efectivo y Equivalentes al Efectivo al Final del Ejercicio

Las cifras del efectivo y equivalentes al efectivo, al final del ejercicio que figuran en la última parte del Estado de Flujos de Efectivo, es el siguiente:

EFFECTIVO Y EQUIVALENTES AL EFFECTIVO AL FINAL DEL EJERCICIO		
(Cifras en Pesos)		
CONCEPTO	2023	2022
Efectivo y Equivalentes al Efectivo al Final del Ejercicio	\$ 11,565,392.34	\$ 14,102,993.35

Efectivo y Equivalentes

El análisis de los saldos inicial y final del efectivo y equivalentes al efectivo, al final del ejercicio del estado de flujos de efectivo, respecto a la composición del rubro de efectivo y equivalentes es como sigue:

EFFECTIVO Y EQUIVALENTES		
(Cifras en Pesos)		
CONCEPTO	2023	2022
Bancos/Dependencias y Otros	\$ 11,348,762.34	\$ 13,515,715.72
Fondos con Afectación Específica	216,630.00	583,027.63
Depósitos de Fondos de Terceros en Garantía y/o Administración	0.00	4,250.00
TOTAL	\$ 11,565,392.34	\$ 14,102,993.35

Adquisiciones de las Actividades de Inversión efectivamente pagadas

Al 31 de diciembre del 2023, se realizaron adquisiciones de las Actividades de Inversión efectivamente pagadas, respecto del apartado de aplicación, mismas que a continuación de describen:

ADQUISICIONES DE ACTIVIDADES DE INVERSIÓN EFECTIVAMENTE PAGADAS		
(Cifras en Pesos)		
CONCEPTO	2023	2022
Bienes Inmuebles, Infraestructura y Construcciones en Proceso	\$ 0.00	\$ 0.00
Bienes Muebles	139,789.08	240,144.80
Mobiliario y Equipo de Administración	64,478.40	0.00
Equipo e Instrumental Médico y de Laboratorio	49,532.00	0.00
Mobiliario y Equipo Educativo y Recreativo	0.00	240,144.80
Maquinaria, Otros Equipos y Herramientas	25,778.68	0.00
Otras Inversiones	5,937,300.21	16,146,816.81
TOTAL	\$6,077,089.29	\$ 16,386,961.61

Conciliación de Flujos de Efectivo Netos

A continuación, se presenta la Conciliación de los Flujos de Efectivo Netos de las Actividades de Operación y saldos de Resultados del Ejercicio (Ahorro/Desahorro):

CONCILIACIÓN DE FLUJOS DE EFECTIVO NETOS		
(Cifras en Pesos)		
CONCEPTO	2023	2022
Resultados del Ejercicio Ahorro/Desahorro	\$ 1,406,436.87	\$ 5,922,938.00
Movimientos de partidas (o rubros) que no afectan al efectivo	0.00	0.00
Disminución de Inventarios	0.00	0.00
Flujos de Efectivo Netos de las Actividades de Operación	\$ 1,406,436.87	\$ 5,922,938.00

CONCILIACIÓN ENTRE LOS INGRESOS PRESUPUESTARIOS Y CONTABLES, ASÍ COMO ENTRE LOS EGRESOS PRESUPUESTARIOS Y LOS GASTOS CONTABLES

De conformidad a lo dispuesto por el "Acuerdo por el que se emite el formato de conciliación entre los ingresos presupuestarios y contables, así como entre los egresos presupuestarios y los gastos contables" y sus modificaciones, dictado por el Consejo Nacional de Armonización Contable, a continuación, se presenta la conciliación contable-presupuestaria, correspondiente del 1 de enero al 31 de diciembre del 2023:

INSTITUTO TECNOLÓGICO SUPERIOR DE CINTALAPA	
CONCILIACIÓN ENTRE LOS INGRESOS PRESUPUESTARIOS Y CONTABLES	
DEL 1 DE ENERO AL 31 DE DICIEMBRE DEL 2023	
(Cifras en Pesos)	
CONCEPTO	2023
1. Total de Ingresos Presupuestarios	\$ 74,164,417.10
2. Más Ingresos Contables No Presupuestarios	1.58
2.1 Ingresos Financieros	0.00
2.2 Incremento por Variación de Inventarios	0.00
2.3 Disminución del Exceso de Estimaciones por Pérdida o Deterioro u Obsolescencia	0.00
2.4 Disminución del Exceso de Provisiones	0.00
2.5 Otros Ingresos y Beneficios Varios	1.58
2.6 Otros Ingresos Contables No Presupuestarios	0.00
3. Menos Ingresos Presupuestarios No Contables	0.00
3.1 Aprovechamientos Patrimoniales	0.00
3.2 Ingresos Derivados de Financiamientos	0.00
3.3 Otros ingresos Presupuestarios No Contables	0.00
4. Total de Ingresos Contables	\$ 74,164,418.68

INSTITUTO TECNOLÓGICO SUPERIOR DE CINTALAPA
CONCILIACIÓN ENTRE LOS EGRESOS PRESUPUESTARIOS Y LOS GASTOS CONTABLES
DEL 1 DE ENERO AL 31 DE DICIEMBRE DEL 2023
(Cifras en Pesos)

CONCEPTO	2023
1. Total de Egresos Presupuestarios	\$ 72,897,769.76
2. Menos Egresos Presupuestarios No Contables	139,789.08
2.1 Materias Primas y Materiales de Producción y Comercialización	0.00
2.2 Materiales y Suministros	0.00
2.3 Mobiliario y Equipo de Administración	64,478.40
2.4 Mobiliario y Equipo Educativo y Recreativo	0.00
2.5 Equipo e Instrumental Médico y de Laboratorio	49,532.00
2.6 Vehículos y Equipo de Transporte	0.00
2.7 Equipo de Defensa y Seguridad	0.00
2.8 Maquinaria, Otros Equipos y Herramientas	25,778.68
2.9 Activos Biológicos	0.00
2.10 Bienes Inmuebles	0.00
2.11 Activos Intangibles	0.00
2.12 Obra Pública en Bienes de Dominio Público	0.00
2.13 Obra Pública en Bienes Propios	0.00
2.14 Acciones y Participaciones de Capital	0.00
2.15 Compra de Títulos y Valores	0.00
2.16 Concesión de Préstamos	0.00
2.17 Inversiones en Fideicomisos, Mandatos y Otros Análogos	0.00
2.18 Provisiones para Contingencias y Otras Erogaciones Especiales	0.00
2.19 Amortización de la Deuda Pública	0.00
2.20 Adeudos de Ejercicios Fiscales Anteriores (ADEFAS)	0.00
2.21 Otros Egresos Presupuestarios No Contables	0.00
3. Más Gastos Contables No Presupuestarios	1.13
3.1 Estimaciones, Depreciaciones, Deterioros, Obsolescencia y Amortizaciones	0.00
3.2 Provisiones	0.00
3.3 Disminución de Inventarios	0.00
3.4 Otros Gastos	1.13
3.5 Inversión Pública no Capitalizable	0.00
3.6 Materiales y Suministros (consumos)	0.00
3.7 Otros Gastos Contables No Presupuestarios	0.00
4. Total de Gastos Contables	\$ 72,757,981.81

NOTAS DE MEMORIA (CUENTAS DE ORDEN)

Las Notas de Memoria contienen información sobre las cuentas de orden tanto contables como presupuestarias que se utilizan para registrar los movimientos de valores que no afecten o modifiquen el Estado de Situación Financiera del **Instituto Tecnológico Superior de Cintalapa**, sin embargo, su incorporación en libros es necesaria con fines de recordatorio, de control y en general sobre los aspectos administrativos, o bien, para consignar sus derechos o responsabilidades contingentes que puedan, o no, presentarse en el futuro.

Al 31 de diciembre del 2023, las cuentas que se manejan para efectos de estas Notas son las siguientes:

Cuentas de Orden Contables

No presenta saldos, al 31 de diciembre de 2023.

Cuentas de Orden Presupuestario***Cuentas de Ingresos***

(No Aplica)

Cuentas de Egresos

Los saldos de los rubros de las cuentas de orden presupuestarias de egresos del **Instituto Tecnológico Superior de Cintalapa**, registrados del 1 de enero al 31 de diciembre del 2023, son las siguientes:

CUENTAS DE ORDEN PRESUPUESTARIAS DE EGRESOS

(Cifras en Pesos)

CONCEPTO	2023
Presupuesto de Egresos Aprobado	66,849,770.00
Presupuesto de Egresos por Ejercer	1,266,647.34
Modificaciones al Presupuesto de Egresos Aprobado	7,314,647.10
Presupuesto de Egresos Comprometido	0.00
Presupuesto de Egresos Devengado	0.00
Presupuesto de Egresos Ejercido	0.00
Presupuesto de Egresos Pagado	72,897,769.76

SISTEMA CONTABLE 2023

ESTADO ANALÍTICO DE INGRESOS/CON RECURSOS DEL EJERCICIO

DEL 1o. DE ENERO AL 31 DE DICIEMBRE DE 2023

Página 1 de 1

Fecha:

06/03/2024

RUBRO DE INGRESOS	INGRESO					DIFERENCIA
	ESTIMADO	AMPLIACIONES Y REDUCCIONES	MODIFICADO	DEVENGADO	RECAUDADO	(RECAUDADO - ESTIMADO)
Impuestos	0.00	0.00	0.00	0.00	0.00	0.00
Cuotas y Aportaciones de Seguridad Social	0.00	0.00	0.00	0.00	0.00	0.00
Contribuciones de Mejoras	0.00	0.00	0.00	0.00	0.00	0.00
Derechos	0.00	0.00	0.00	0.00	0.00	0.00
Productos	0.00	0.45	0.45	0.00	0.00	0.00
Aprovechamientos	0.00	0.00	0.00	0.00	0.00	0.00
Ingresos por Venta de Bienes, Prestación de Servicios y Otros Ingresos	0.00	4,773,053.55	4,773,053.55	4,773,053.55	4,773,053.55	4,773,053.55
Participaciones, Aportaciones, Convenios, Incentivos Derivados de la Colaboración Fiscal y Fondos Distintos de Aportaciones	32,817,919.00	(193,502.00)	32,624,417.00	32,624,417.00	32,624,417.00	(193,502.00)
Transferencias, Asignaciones, Subsidios y Subvenciones, y Pensiones y Jubilaciones	34,031,851.00	275,336.47	34,307,187.47	34,307,187.47	34,307,187.47	275,336.47
Ingresos Derivados de Financiamientos	0.00	0.00	0.00	0.00	0.00	0.00
Total	66,849,770.00	4,854,888.47	71,704,658.47	71,704,658.02	71,704,658.02	
				Ingresos Excedentes		4,854,888.02

RUBRO DE INGRESOS	INGRESO					DIFERENCIA
	ESTIMADO	AMPLIACIONES Y REDUCCIONES	MODIFICADO	DEVENGADO	RECAUDADO	(RECAUDADO - ESTIMADO)
Ingresos del Poder Ejecutivo Federal o Estatal y de los Municipios	0.00	0.00	0.00	0.00	0.00	0.00
Impuestos	0.00	0.00	0.00	0.00	0.00	0.00
Cuotas y Aportaciones de Seguridad Social	0.00	0.00	0.00	0.00	0.00	0.00
Contribuciones de Mejoras	0.00	0.00	0.00	0.00	0.00	0.00
Derechos	0.00	0.00	0.00	0.00	0.00	0.00
Productos	0.00	0.00	0.00	0.00	0.00	0.00
Aprovechamientos	0.00	0.00	0.00	0.00	0.00	0.00
Participaciones, Aportaciones, Convenios, Incentivos Derivados de la Colaboración Fiscal y Fondos Distintos de Aportaciones	0.00	0.00	0.00	0.00	0.00	0.00
Transferencias, Asignaciones, Subsidios y Subvenciones, y Pensiones y Jubilaciones	0.00	0.00	0.00	0.00	0.00	0.00
Ingresos de los Entes públicos de los Poderes Legislativo y Judicial, de los Órganos Autónomos y del Sector Paraestatal o Paramunicipal, así como de las Empresas Productivas del Estado	66,849,770.00	4,854,888.47	71,704,658.47	71,704,658.02	71,704,658.02	4,854,888.02
Cuotas y Aportaciones de Seguridad Social	0.00	0.00	0.00	0.00	0.00	0.00
Productos	0.00	0.45	0.45	0.00	0.00	0.00
Ingresos por Venta de Bienes, Prestación de Servicios y Otros Ingresos	0.00	4,773,053.55	4,773,053.55	4,773,053.55	4,773,053.55	4,773,053.55
Transferencias, Asignaciones, Subsidios y Subvenciones, y Pensiones y Jubilaciones	66,849,770.00	81,834.47	66,931,604.47	66,931,604.47	66,931,604.47	81,834.47
Ingresos Derivados de Financiamiento	0.00	0.00	0.00	0.00	0.00	0.00
Ingresos Derivados de Financiamientos	0.00	0.00	0.00	0.00	0.00	0.00
Total	66,849,770.00	4,854,888.47	71,704,658.47	71,704,658.02	71,704,658.02	
				Ingresos Excedentes		4,854,888.02

ESTADO ANALÍTICO DEL EJERCICIO DEL PRESUPUESTO DE EGRESOS CLASIFICACIÓN POR OBJETO DEL GASTO
(CAPITULOS Y CONCEPTOS)
DEL 1 DE ENERO AL 31 DE DICIEMBRE DE 2023

(Pesos)

RPA-1

CAPG	CG	DESCRIPCIÓN	PRESUPUESTO DE EGRESOS					SUBEJERCICIO
			APROBADO	AMPLIACIONES - REDUCCIONES	MODIFICADO	DEVENGADO	PAGADO	
1000		Servicios Personales.	61,838,125.50	-1,392,139.13	60,445,986.37	60,372,246.93	60,372,246.93	73,739.44
	1100	Remuneraciones al Personal de Carácter Permanente.	36,544,809.62	-4,703,129.00	31,841,680.62	31,797,093.94	31,797,093.94	44,586.68
	1300	Remuneraciones Adicionales y Especiales.	11,384,384.49	1,966,563.99	13,350,948.48	13,341,348.62	13,341,348.62	9,599.86
	1400	Seguridad Social.	7,247,390.35	2,001,000.69	9,248,391.04	9,243,231.91	9,243,231.91	5,159.13
	1500	Otras Prestaciones Sociales y Económicas.	3,105,917.04	7,312.16	3,113,229.20	3,108,141.89	3,108,141.89	5,087.31
	1700	Pago de Estímulos a Servidores Públicos.	3,555,624.00	-663,886.97	2,891,737.03	2,882,430.57	2,882,430.57	9,306.46
2000		Materiales y Suministros.	1,000,607.20	1,602,090.00	2,602,697.20	2,256,164.67	2,256,164.67	346,532.53
	2100	Materiales de Administración, Emisión de Documentos y Artículos Oficiales.	203,882.51	312,623.43	516,505.94	473,217.51	473,217.51	43,288.43
	2200	Alimentos y Utensilios.	9,729.90	157,601.49	167,331.39	152,004.87	152,004.87	15,326.52
	2300	Materias Primas y Materiales de Producción y Comercialización	0.00	29,076.92	29,076.92	1,999.84	1,999.84	27,077.08
	2400	Materiales y Artículos de Construcción y de Reparación.	44,978.50	477,469.33	522,447.83	482,173.49	482,173.49	40,274.34
	2500	Productos Químicos, Farmacéuticos y de Laboratorio.	24,710.00	406,645.55	431,355.55	318,740.31	318,740.31	112,615.24
	2600	Combustibles, Lubricantes y Aditivos.	324,298.27	3,694.32	327,992.59	297,951.40	297,951.40	30,041.19
	2700	Vestuario, Blancos, Prendas de Protección y Artículos Deportivos.	139,010.00	136,419.72	275,429.72	255,033.63	255,033.63	20,396.09
	2900	Herramientas, Refacciones y Accesorios Menores.	253,998.02	78,559.24	332,557.26	275,043.62	275,043.62	57,513.64
3000		Servicios Generales.	4,011,037.30	5,243,298.55	9,254,335.85	8,444,267.91	8,444,267.91	810,067.94
	3100	Servicios Básicos.	1,549,988.03	106,438.19	1,656,426.22	1,480,273.41	1,480,273.41	176,152.81
	3200	Servicios de Arrendamiento.	743,286.08	24,952.52	768,238.60	604,795.76	604,795.76	163,442.84
	3300	Servicios Profesionales, Científicos, Técnicos y Otros Servicios.	807,410.88	1,309,410.81	2,116,821.69	1,922,668.57	1,922,668.57	194,153.12
	3400	Servicios Financieros, Bancarios y Comerciales.	48,709.92	34,024.18	82,734.10	67,854.91	67,854.91	14,879.19
	3500	Servicios de Instalación, Reparación, Mantenimiento y Conservación.	467,640.00	2,149,021.96	2,616,661.96	2,553,977.22	2,553,977.22	62,684.74
	3600	Servicios de Comunicación Social y Publicidad.	61,000.00	121,103.57	182,103.57	181,585.91	181,585.91	517.66
	3700	Servicios de Traslado y Viáticos.	195,017.96	212,882.19	407,900.15	306,811.19	306,811.19	101,088.96
	3800	Servicios Oficiales.	81,994.43	278,262.97	360,257.40	335,861.65	335,861.65	24,395.75
	3900	Otros Servicios Generales.	55,990.00	1,007,202.16	1,063,192.16	990,439.29	990,439.29	72,752.87



GOBIERNO DEL ESTADO DE CHIAPAS
RAMO O DEPENDENCIA: Instituto Tecnológico Superior de Cintalapa

ESTADO ANALÍTICO DEL EJERCICIO DEL PRESUPUESTO DE EGRESOS CLASIFICACIÓN POR OBJETO DEL GASTO
(CAPITULOS Y CONCEPTOS)
DEL 1 DE ENERO AL 31 DE DICIEMBRE DE 2023

(Pesos)

RPA-1

CAPG	CG	DESCRIPCIÓN	PRESUPUESTO DE EGRESOS					SUBEJERCICIO
			APROBADO	AMPLIACIONES - REDUCCIONES	MODIFICADO	DEVENGADO	PAGADO	
4000		Transferencias, Asignaciones, Subsidios y Otras Ayudas.	0.00	1,361,294.44	1,361,294.44	1,355,581.90	1,355,581.90	5,712.54
	4300	Subsidios y Subvenciones.	0.00	982,713.74	982,713.74	982,713.74	982,713.74	0.00
	4400	Ayudas Sociales.	0.00	378,580.70	378,580.70	372,868.16	372,868.16	5,712.54
5000		Bienes Muebles, Inmuebles e Intangibles.	0.00	500,103.24	500,103.24	469,508.35	469,508.35	30,594.89
	5100	Mobiliario y Equipo de Administración.	0.00	385,453.16	385,453.16	359,800.25	359,800.25	25,652.91
	5300	Equipo e Instrumental Médico y de Laboratorio.	0.00	52,969.76	52,969.76	51,638.56	51,638.56	1,331.20
	5600	Maquinaria, Otros Equipos y Herramientas.	0.00	61,680.32	61,680.32	58,069.54	58,069.54	3,610.78
TOTAL DEL GASTO:			66,849,770.00	7,314,647.10	74,164,417.10	72,897,769.76	72,897,769.76	1,266,647.34



GOBIERNO DEL ESTADO DE CHIAPAS

RAMO O DEPENDENCIA: Instituto Tecnológico Superior de Cintalapa

ESTADO ANALÍTICO DEL EJERCICIO DEL PRESUPUESTO DE EGRESOS CLASIFICACIÓN ECONÓMICA POR TIPO DE GASTO DEL 1 DE ENERO AL 31 DE DICIEMBRE DE 2023

(Pesos)

RPA-2

CONCEPTO	PRESUPUESTO DE EGRESOS					SUBEJERCICIO
	APROBADO	AMPLIACIONES - REDUCCIONES	MODIFICADO	DEVENGADO	PAGADO	
GASTO CORRIENTE	66,849,770.00	6,814,543.86	73,664,313.86	72,428,261.41	72,428,261.41	1,236,052.45
GASTO DE CAPITAL	0.00	500,103.24	500,103.24	469,508.35	469,508.35	30,594.89
AMORTIZACIÓN DE LA DEUDA Y DISMINUCIÓN DE PASIVOS	0.00	0.00	0.00	0.00	0.00	0.00
PENSIONES Y JUBILACIONES	0.00	0.00	0.00	0.00	0.00	0.00
PARTICIPACIONES	0.00	0.00	0.00	0.00	0.00	0.00
TOTAL DEL GASTO:	66,849,770.00	7,314,647.10	74,164,417.10	72,897,769.76	72,897,769.76	1,266,647.34



GOBIERNO CONSTITUCIONAL DEL ESTADO DE CHIAPAS
RAMO O DEPENDENCIA: Instituto Tecnológico Superior de Cintalapa
ESTADO ANALÍTICO DEL EJERCICIO DEL PRESUPUESTO DE EGRESOS EN CLASIFICACIÓN
ADMINISTRATIVA/ORGANISMO
DEL 1 DE ENERO AL 31 DE DICIEMBRE DE 2023

(Pesos)

RPA-3

CONCEPTO	PRESUPUESTO DE EGRESOS					SUBEJERCICIO
	APROBADO	AMPLIACIONES - REDUCCIONES	MODIFICADO	DEVENGADO	PAGADO	
TOTAL	66,849,770.00	7,314,647.10	74,164,417.10	72,897,769.76	72,897,769.76	1,266,647.34
ENTIDADES PARAESTATALES Y FIDEICOMISOS NO EMPRESARIALES Y NO FINANCIEROS	66,849,770.00	7,314,647.10	74,164,417.10	72,897,769.76	72,897,769.76	1,266,647.34
Instituto Tecnológico Superior de Cintalapa	66,849,770.00	7,314,647.10	74,164,417.10	72,897,769.76	72,897,769.76	1,266,647.34



GOBIERNO CONSTITUCIONAL DEL ESTADO DE CHIAPAS
RAMO O DEPENDENCIA: Instituto Tecnológico Superior de Cintalapa
ESTADO ANALÍTICO DEL EJERCICIO DEL PRESUPUESTO DE EGRESOS EN CLASIFICACIÓN
ADMINISTRATIVA/PODERES
DEL 1 DE ENERO AL 31 DE DICIEMBRE DE 2023

(Pesos)

RPA-4

CONCEPTO	PRESUPUESTO DE EGRESOS					SUBEJERCICIO
	APROBADO	AMPLIACIONES - REDUCCIONES	MODIFICADO	DEVENGADO	PAGADO	
PODER EJECUTIVO	NO APLICA					
PODER LEGISLATIVO	NO APLICA					
PODER JUDICIAL	NO APLICA					
ORGANOS AUTONOMOS	NO APLICA					



GOBIERNO DEL ESTADO DE CHIAPAS
RAMO O DEPENDENCIA: Instituto Tecnológico Superior de Cintalapa

ESTADO ANALÍTICO DEL EJERCICIO DEL PRESUPUESTO DE EGRESOS CLASIFICACIÓN FUNCIONAL (FINALIDAD Y FUNCIÓN)
DEL 1 DE ENERO AL 31 DE diciembre DE 2023

(Pesos)

RPA-6

FI	FU	CONCEPTO	EGRESOS					SUB EJERCICIO
			APROBADO	AMPLIACIONES - REDUCCIONES	MODIFICADO	DEVENGADO	PAGADO	
2		Desarrollo Social	66,849,770.00	7,314,647.10	74,164,417.10	72,897,769.76	72,897,769.76	1,266,647.34
	2.5	Educación	66,849,770.00	7,314,647.10	74,164,417.10	72,897,769.76	72,897,769.76	1,266,647.34
TOTAL DEL GASTO:			66,849,770.00	7,314,647.10	74,164,417.10	72,897,769.76	72,897,769.76	1,266,647.34

**SISTEMA CONTABLE 2023
ENDEUDAMIENTO NETO
DEL 1o. DE ENERO AL 31 DE DICIEMBRE DE 2023**

Fecha:

Página 1 de 1
06/03/2024

IDENTIFICACIÓN DE CRÉDITO O INSTRUMENTO	CONTRATACIÓN/ COLOCACIÓN	AMORTIZACIÓN	ENDEUDAMIENTO NETO
CRÉDITOS BANCARIOS			

TOTAL CRÉDITOS BANCARIOS

OTROS INSTRUMENTOS DE DEUDA

NO APLICA

TOTAL OTROS INSTRUMENTOS DE DEUDA

TOTAL

**SISTEMA CONTABLE 2023
INTERESES DE LA DEUDA
DEL 1o. DE ENERO AL 31 DE DICIEMBRE DE 2023**

Fecha:

Página 1 de 1
06/03/2024

IDENTIFICACIÓN DE CRÉDITO O INSTRUMENTO	DEVENGADO	PAGADO
CRÉDITOS BANCARIOS		

TOTAL DE INTERESES DE CRÉDITOS BANCARIOS

OTROS INSTRUMENTOS DE DEUDA

TOTAL DE INTERESES DE OTROS INSTRUMENTOS DE DEUDA

TOTAL

NO APLICA



GOBIERNO DEL ESTADO DE CHIAPAS
RAMO O DEPENDENCIA: Instituto Tecnológico Superior de Cintalapa
GASTO POR CATEGORÍA PROGRAMÁTICA

DEL 1 DE ENERO AL 31 DE DICIEMBRE DE 2023

(Pesos)

RPA-7

CONCEPTO	PRESUPUESTO DE EGRESOS					SUBEJERCICIO
	APROBADO	AMPLIACIONES - REDUCCIONES	MODIFICADO	DEVENGADO	PAGADO	
Programas	33,827,291.79	5,124,417.28	38,951,709.07	38,084,153.32	38,084,153.32	867,555.75
Subsidios: Sector Social y Privado o Entidades Federativas y Municipios	32,817,919.00	-193,502.00	32,624,417.00	32,277,401.75	32,277,401.75	347,015.25
Otros Subsidios	32,817,919.00	-193,502.00	32,624,417.00	32,277,401.75	32,277,401.75	347,015.25
Sujetos a Reglas de Operación	0.00	0.00	0.00	0.00	0.00	0.00
Desempeño de las Funciones	1,009,372.79	5,317,919.28	6,327,292.07	5,806,751.57	5,806,751.57	520,540.50
Específicos	1,009,372.79	5,317,919.28	6,327,292.07	5,806,751.57	5,806,751.57	520,540.50
Funciones de las Fuerzas Armadas (Únicamente Gobierno Federal)	0.00	0.00	0.00	0.00	0.00	0.00
Planeación, seguimiento y evaluación de políticas públicas	0.00	0.00	0.00	0.00	0.00	0.00
Prestación de Servicios Públicos	0.00	0.00	0.00	0.00	0.00	0.00
Promoción y fomento	0.00	0.00	0.00	0.00	0.00	0.00
Provisión de Bienes Públicos	0.00	0.00	0.00	0.00	0.00	0.00
Proyectos de inversión	0.00	0.00	0.00	0.00	0.00	0.00
Regulación y supervisión	0.00	0.00	0.00	0.00	0.00	0.00
Administrativos y de Apoyo	0.00	0.00	0.00	0.00	0.00	0.00
Apoyo a la función pública y al mejoramiento de la gestión	0.00	0.00	0.00	0.00	0.00	0.00
Apoyo al proceso presupuestario y para mejorar la eficiencia institucional	0.00	0.00	0.00	0.00	0.00	0.00
Operaciones ajenas	0.00	0.00	0.00	0.00	0.00	0.00
Compromisos	0.00	0.00	0.00	0.00	0.00	0.00
Desastres Naturales	0.00	0.00	0.00	0.00	0.00	0.00
Obligaciones de cumplimiento de resolución jurisdiccional	0.00	0.00	0.00	0.00	0.00	0.00
Obligaciones	0.00	0.00	0.00	0.00	0.00	0.00
Aportaciones a fondos de estabilización	0.00	0.00	0.00	0.00	0.00	0.00
Aportaciones a fondos de inversión y reestructura de pensiones	0.00	0.00	0.00	0.00	0.00	0.00
Aportaciones a la seguridad social	0.00	0.00	0.00	0.00	0.00	0.00
Pensiones y jubilaciones	0.00	0.00	0.00	0.00	0.00	0.00
Programas de Gasto Federalizado (Gobierno Federal)	0.00	0.00	0.00	0.00	0.00	0.00
Gasto Federalizado	0.00	0.00	0.00	0.00	0.00	0.00
Participaciones a entidades federativas y municipios	33,022,478.21	2,190,229.82	35,212,708.03	34,813,616.44	34,813,616.44	399,091.59
Costo financiero, deuda o apoyos a deudores y ahorradores de la banca	0.00	0.00	0.00	0.00	0.00	0.00
Adeudos de ejercicios fiscales anteriores	0.00	0.00	0.00	0.00	0.00	0.00
TOTAL DEL GASTO:	66,849,770.00	7,314,647.10	74,164,417.10	72,897,769.76	72,897,769.76	1,266,647.34



GOBIERNO CONSTITUCIONAL DEL ESTADO DE CHIAPAS
INSTITUTO TECNOLÓGICO SUPERIOR DE CINTALAPA

PROGRAMAS Y PROYECTOS DE INVERSIÓN
DEL 1 DE ENERO AL 31 DE DICIEMBRE DE 2023

FF	RAMO	PF	PROYECTO ESTRATÉGICO	MUNICIPIO / COBERTURA	PRESUPUESTO DE EGRESOS				AVANCE % DEVENGADO/ MODIFICADO
					APROBADO	MODIFICADO	DEVENGADO	PAGADO	

NO APLICA

GOBIERNO CONSTITUCIONAL DEL ESTADO DE CHIAPAS
**SECRETARÍA DE HACIENDA
 PRESUPUESTO DE EGRESOS 2023**
**AVANCE DE CUMPLIMIENTO DE INDICADORES ESTRATÉGICOS
 ENERO - DICIEMBRE**
Organismo Público: 2.1.1.2.1.070 Instituto Tecnológico Superior de Cintalapa

Misión				
Formar profesionales en el campo de la ciencia y la tecnología, con mentalidad emprendedora, analítica, creativa y apegada a valores éticos, comprometido con el desarrollo socioeconómico y del medio ambiente de la región de influencia y del Estado, para que asuman liderazgos que transformen el entorno y satisfagan necesidades científicas y tecnológicas de los sectores productivos, social y de servicio.				
Visión				
Ser una Institución que incida de manera contundente en el desarrollo de la región de influencia, mediante la formación de profesionales creativos, con espíritu de liderazgo y nivel de excelencia; que desarrollen investigación a través de la aplicación de tecnología de punta, haciendo uso racional de los recursos, y diversificando las fuentes de financiamiento que permitan su consolidación y desarrollo.				

COMPORTAMIENTO DEL EJERCICIO DEL GASTO								
Concepto					Aprobado (A)	Modificado (B)	Devengado (C)	% Devengado C/B
Fin	F	SF	SSF	Descripción				
TOTALES					66,849,770.00	74,164,417.10	72,897,769.76	98.29
2				Desarrollo Social	66,849,770.00	74,164,417.10	72,897,769.76	98.29
	5			Educación	66,849,770.00	74,164,417.10	72,897,769.76	98.29
		3		Educación Superior	66,849,770.00	74,164,417.10	72,897,769.76	98.29
			3	Licenciatura Tecnológica	66,849,770.00	74,164,417.10	72,897,769.76	98.29

Objetivos de Desarrollo Sostenible	
Clave	Descripción
04	Garantizar una educación inclusiva, equitativa y de calidad y promover oportunidades de aprendizaje durante toda la vida para todos.
05	Lograr la igualdad entre los géneros y empoderar a todas las mujeres y niñas.

Metas de los Objetivos de Desarrollo Sostenible		
ODS	No. Meta	Descripción
04		Garantizar una educación inclusiva, equitativa y de calidad y promover oportunidades de aprendizaje durante toda la vida para todos.
	03	De aquí a 2030, asegurar el acceso igualitario de todos los hombres y las mujeres a una formación técnica, profesional y superior de calidad, incluida la enseñanza universitaria
	04	De aquí a 2030, aumentar considerablemente el número de jóvenes y adultos que tienen las competencias necesarias, en particular técnicas y profesionales, para acceder al empleo, el trabajo decente y el emprendimiento
05	06	De aquí a 2030, asegurar que todos los jóvenes y una proporción considerable de los adultos, tanto hombres como mujeres, estén alfabetizados y tengan nociones elementales de aritmética
		Lograr la igualdad entre los géneros y empoderar a todas las mujeres y niñas.
	01	Poner fin a todas las formas de discriminación contra todas las mujeres y las niñas en todo el mundo
	02	Eliminar todas las formas de violencia contra todas las mujeres y las niñas en los ámbitos público y privado, incluidas la trata y la explotación sexual y otros tipos de explotación

GOBIERNO CONSTITUCIONAL DEL ESTADO DE CHIAPAS
SECRETARÍA DE HACIENDA
PRESUPUESTO DE EGRESOS 2023

AVANCE DE CUMPLIMIENTO DE INDICADORES ESTRATÉGICOS
ENERO - DICIEMBRE

Organismo Público: 2.1.1.2.1.070 Instituto Tecnológico Superior de Cintalapa

Objetivos del Plan Nacional		
Eje	Objetivo	Descripción
2	02	Bienestar. Garantizar el derecho a la educación laica, gratuita, incluyente, pertinente y de calidad en todos los tipos, niveles y modalidades del Sistema Educativo Nacional y para todas las personas.

Objetivos del Plan Estatal				
Eje	Tema	Pol. Púb.	Objetivo	Descripción
3	2	04	01	Educación, Ciencia y Cultura. Educación para todos. Educación superior de calidad. Elevar la calidad de la educación superior.

Estrategias del Plan Estatal		
Clave Alineación PED	No. Est.	Descripción
320401	01 02 03	Incrementar la cobertura en educación superior. Mejorar la calidad de la oferta educativa. Incrementar la absorción en educación superior.

Programa Sectorial		
Programa	Clave Alineación	Descripción
D	202320401	Educación.

Objetivos Estratégicos		
No. Obj.	Clave Alineación	Descripción
1	202320401D	Ofertar servicios educativos de calidad a egresados de nivel medio superior, para formar profesionistas con alto sentido de responsabilidad social, que participen de manera productiva y competitiva en el campo de la ciencia y tecnología.

GOBIERNO CONSTITUCIONAL DEL ESTADO DE CHIAPAS
**SECRETARÍA DE HACIENDA
 PRESUPUESTO DE EGRESOS 2023**
**AVANCE DE CUMPLIMIENTO DE INDICADORES ESTRATÉGICOS
 ENERO - DICIEMBRE**
Organismo Público: 2.1.1.2.1.070 Instituto Tecnológico Superior de Cintalapa

Indicadores Estratégicos														
No. Obj	No. Ind	Tipo y Dimensión	Unidad de Medida	Nombre del Indicador	Descripción Cualitativa (Numerador / Denominador)	Año y Valor de Línea Base	Denominador (A)	Total Numerador	Programado (B)				Avances	
									Modificado (C)				Efic. del Ejer. D/C	Meta Indic. D/A
									Alcanzado (D)					
									Trimestres					
				I	II	III	IV							
1	1	Estratégico Eficacia	Alumno	Cobertura en educación superior.	Matrícula de educación superior. / Población de 18 a 22 años.	2023	527,672.00	1,224.00	0.00	0.00	1,224.00	0.00	100.00%	0.23%
							1,224.00	1,224.00	0.00	0.00	1,224.00	0.00		
								1,224.00	0.00	0.00	1,224.00	0.00		
1	2	Estratégico Eficacia	Alumno	Absorción de educación superior en el Estado.	Número de alumnos de nuevo ingreso en el ciclo escolar actual. / Total de alumnos egresados de educación media superior en el Estado.	2023	59,572.00	300.00	0.00	0.00	300.00	0.00	100.00%	0.50%
							300.00	300.00	0.00	0.00	300.00	0.00		
								300.00	0.00	0.00	300.00	0.00		
1	3	Estratégico Eficacia	Alumno	Tasa de eficiencia terminal	Número de alumnos que concluyeron sus estudios en diciembre de 2023. / Total de alumnos de nuevo ingreso inscritos en primer semestre en agosto de 2019.	2023	415.00	250.00	0.00	0.00	0.00	250.00	92.80%	55.90%
							250.00	250.00	0.00	0.00	0.00	250.00		
								232.00	0.00	0.00	0.00	232.00		
1	4	Estratégico Eficacia	Programa	Porcentaje de acreditación de programas educativos	Número de programas educativo acreditado. / Total de programas educativos acreditables	2023	5.00	1.00	0.00	0.00	0.00	1.00	0.00%	0.00%
							1.00	1.00	0.00	0.00	0.00	1.00		
								0.00	0.00	0.00	0.00	0.00		
Productos y Servicios							Cientes y Usuarios							
Servicios educativos a estudiantes, sector empresarial, personal docente y administrativo.							Estudiantes, sector empresarial y gobierno.							

SISTEMA CONTABLE 2023
INDICADORES DE POSTURA FISCAL / CON RECURSOS DEL EJERCICIO
DEL 1o. DE ENERO AL 31 DE DICIEMBRE DE 2023

Fecha:

 Página 1 de 1
 06/03/2024

CONCEPTO	ESTIMADO	DEVENGADO	PAGADO
I. Ingresos Presupuestarios	66,849,770.00	71,704,658.02	71,704,658.02
Ingresos del Gobierno de la Entidad Federativa	0.00	0.00	0.00
Ingresos del Sector Paraestatal	66,849,770.00	71,704,658.02	71,704,658.02
II. Egresos Presupuestarios	66,849,770.00	69,457,601.57	69,457,601.57
Egresos del Gobierno de la Entidad Federativa	0.00	0.00	0.00
Egresos del Sector Paraestatal	66,849,770.00	69,457,601.57	69,457,601.57
III. Balance Presupuestario (Superávit o Déficit) (III = I - II)	0.00	2,247,056.45	2,247,056.45

CONCEPTO	ESTIMADO	DEVENGADO	PAGADO
III. Balance Presupuestario (Superávit o Déficit)	0.00	2,247,056.45	2,247,056.45
IV. Intereses, Comisiones y Gastos de la Deuda	0.00	0.00	0.00
V. Balance Primario (Superávit o Déficit) (V = III - IV)	0.00	2,247,056.45	2,247,056.45

CONCEPTO	ESTIMADO	DEVENGADO	PAGADO
A. Financiamiento	0.00	0.00	0.00
B. Amortización de la Deuda	0.00	0.00	0.00
C. Endeudamiento o Desendeudamiento (C= A - B)	0.00	0.00	0.00



Gobierno Constitucional del Estado de Chiapas

Instituto Tecnológico Superior de Cintalapa

Sistema Contable 2023

Relación de Cuentas Bancarias Productivas Específicas

del 1 de enero al 31 de diciembre de 2023

Página 1 de 1
Fecha: 29/02/2024

FONDO, PROGRAMA O CONVENIO	DATOS DE LA CUENTA BANCARIA		
	INSTITUCIÓN BANCARIA	NÚMERO DE CUENTA	TIPO DE CUENTA

NO APLICA

**SISTEMA CONTABLE 2023
RELACIÓN DE ESQUEMAS BURSÁTILES Y COBERTURAS FINANCIERAS
DEL 1o. DE ENERO AL 31 DE DICIEMBRE DE 2023**

Página 1 de 1
Fecha: 06/03/2024

RELACIÓN DE ESQUEMAS BURSÁTILES Y DE COBERTURAS FINANCIERAS

NO APLICA



GOBIERNO CONSTITUCIONAL DEL ESTADO DE CHIAPAS
INSTITUTO TECNOLÓGICO SUPERIOR DE CINTALAPA

SISTEMA CONTABLE 2023

FORMATO DEL EJERCICIO Y DESTINO DE GASTO FEDERALIZADO Y REINTEGROS

DEL 1o. DE ENERO AL 31 DE DICIEMBRE DE 2023

Fecha: Página 1 de 1
06/03/2024

Programa o Fondo	Destino de los Recursos	Ejercicio		Reintegro
		DEVENGADO	PAGADO	
5 95 U0060 Subsidios para Organismos Descentralizados Estatales.	Cobertura Estatal	32,277,401.75	32,277,401.75	0.00

Concepto	31 de diciembre de 2023	31 de diciembre de 2022	Concepto	31 de diciembre de 2023	31 de diciembre de 2022
ACTIVO			PASIVO		
Activo Circulante			Pasivo Circulante		
Efectivo y Equivalentes	11,565,392.34	14,102,993.35	Cuentas por Pagar a Corto Plazo	4,805,695.75	4,035,695.00
Efectivo			Servicios Personales por Pagar a Corto Plazo		322,921.00
Bancos/Tesorería			Proveedores por Pagar a Corto Plazo	1,001,543.85	155,083.16
Bancos/Dependencias y Otros	11,348,762.34	13,515,715.72	Contratistas por Obras Públicas por Pagar a Corto Plazo		
Inversiones Temporales (Hasta 3 Meses)			Participaciones y Aportaciones por Pagar a Corto Plazo		
Fondos con Afectación Específica	216,630.00	583,027.63	Transferencias Otorgadas por Pagar a Corto Plazo	35,760.00	
Depósitos de Fondos de Terceros en Garantía y/o Administración		4,250.00	Intereses, Comisiones y Otros Gastos de la Deuda Pública por Pagar a Corto Plazo		
Otros Efectivos y Equivalentes			Retenciones y Contribuciones por Pagar a Corto Plazo	3,681,537.01	3,493,192.60
Derechos a Recibir Efectivo o Equivalentes	14,362.21	258.00	Devoluciones de la Ley de Ingresos por Pagar a Corto Plazo		
Inversiones Financieras de Corto Plazo			Otras Cuentas por Pagar a Corto Plazo	86,854.89	64,498.24
Cuentas por Cobrar a Corto Plazo	14,362.21		Documentos por Pagar a Corto Plazo	0.00	0.00
Deudores Diversos por Cobrar a Corto Plazo		258.00	Documentos Comerciales por Pagar a Corto Plazo		
Ingresos por Recuperar a Corto Plazo			Documentos con Contratistas por Obras Públicas por Pagar a Corto Plazo		
Deudores por Anticipos de la Tesorería a Corto Plazo			Otros Documentos por Pagar a Corto Plazo		
Préstamos Otorgados a Corto Plazo			Porción a Corto Plazo de la Deuda Pública a Largo Plazo	0.00	0.00
Otros Derechos a Recibir Efectivo o Equivalentes a Corto Plazo			Porción a Corto Plazo de la Deuda Pública		
Derechos a Recibir Bienes o Servicios	0.00	0.00	Porción a Corto Plazo de Arrendamiento Financiero		
Anticipos a Proveedores por Adquisición de Bienes y Prestación de Servicios a Corto Plazo			Titulos y Valores a Corto Plazo	0.00	0.00
Anticipo a Proveedores por Adquisición de Bienes Inmuebles y Muebles a Corto Plazo			Pasivos Diferidos a Corto Plazo	0.00	0.00
Anticipo a Proveedores por Adquisición de Bienes Intangibles a Corto Plazo			Ingresos Cobrados por Adelantado a Corto Plazo		
Anticipo a Contratistas por Obras Públicas a Corto Plazo			Intereses Cobrados por Adelantado a Corto Plazo		
Otros Derechos a Recibir Bienes o Servicios a Corto Plazo			Otros Pasivos Diferidos a Corto Plazo		
Inventarios	0.00	0.00	Fondos y Bienes de Terceros en Garantía y/o Administración a Corto Plazo	0.00	0.00
Inventario de Mercancías para Venta			Fondos en Garantía a Corto Plazo		
Inventario de Mercancías Terminadas			Fondos en Administración a Corto Plazo		
Inventario de Mercancías en Proceso de Elaboración			Fondos Contingentes a Corto Plazo		
Inventario de Materias Primas, Materiales y Suministros para Producción			Fondos de Fideicomisos, Mandatos y Contratos Análogos a Corto Plazo		
Bienes en Tránsito			Otros Fondos de Terceros en Garantía y/o Administración a Corto Plazo		
Almacenes	0.00	0.00	Valores y Bienes en Garantía a Corto Plazo		
Estimación por Pérdida o Deterioro de Activos Circulantes	0.00	0.00	Provisiones a Corto Plazo	0.00	0.00
Estimaciones para Cuentas Incobrables por Derechos a Recibir Efectivo o Equivalentes			Provisión para Demandas y Juicios a Corto Plazo		
Estimación por Deterioro de Inventarios			Provisión para Contingencias a Corto Plazo		
Otros Activos Circulantes	0.00	0.00	Otros Provisiones a Corto Plazo		
Valores en Garantía			Otros Pasivos a Corto Plazo	69,017.79	91,685.81
Bienes en Garantía (excluye depósitos de fondos)			Ingresos por Clasificar	67,845.99	91,685.81
Bienes Derivados de Embargos, Decomisos, Aseguramientos y Dación en Pago			Recaudación por Participar		
Adquisición con Fondos de Terceros			Otros Pasivos Circulantes	1,171.80	
Total de Activos Circulantes	11,579,754.55	14,103,251.35	Total de Pasivos Circulantes	4,874,713.54	4,127,380.81
Activo No Circulante			Pasivo No Circulante		
Inversiones Financieras a Largo Plazo			Cuentas por Pagar a Largo Plazo	6,726,162.24	6,726,162.24
Derechos a Recibir Efectivo o Equivalentes a Largo Plazo	82,768.40	91,669.68	Documentos por Pagar a Largo Plazo		
Bienes Inmuebles, Infraestructura y Construcciones en Proceso	60,036,183.12	60,036,183.12	Deuda Pública a Largo Plazo		
Bienes Muebles	34,299,168.21	34,159,379.13	Pasivos Diferidos a Largo Plazo	358,562.23	358,562.23
Activos Intangibles	637,542.00	637,542.00	Fondos y Bienes de Terceros en Garantía y/o Administración a Largo Plazo	40,981.02	40,981.02
Depreciación, Deterioro y Amortización Acumulada de Bienes			Provisiones a Largo Plazo	32,431.09	32,431.09
Activos Diferidos	32,846.20	85,161.92	Total de Pasivos No Circulantes	7,158,136.58	7,158,136.58
Estimación por Pérdida o Deterioro de Activos no Circulantes			Total del Pasivo	12,032,850.12	11,285,517.39
Otros Activos no Circulantes			HACIENDA PÚBLICA / PATRIMONIO		
Total de Activos No Circulantes	95,088,507.93	95,009,935.85	Hacienda Pública/Patrimonio Contribuido	0.00	0.00
Total del Activo	106,668,262.48	109,113,187.20	Aportaciones		
			Donaciones de Capital		
			Actualización de la Hacienda Pública/Patrimonio		
			Hacienda Pública/Patrimonio Generado	94,635,412.36	97,827,669.81
			Resultados del Ejercicio (Ahorro/Desahorro)	1,406,436.87	5,922,938.00
			Resultados de Ejercicios Anteriores	93,228,975.49	91,904,731.81
			Revalúos		
			Reservas		
			Rectificaciones de Resultados de Ejercicios Anteriores		
			Exceso o Insuficiencia en la Actualización de la Hacienda Pública/Patrimonio	0.00	0.00
			Resultado por Posición Monetaria		
			Resultado por Tenencia de Activos no Monetarios		
Total de Activos No Circulantes	95,088,507.93	95,009,935.85	Total Hacienda Pública/Patrimonio	94,635,412.36	97,827,669.81
Total del Activo	106,668,262.48	109,113,187.20	Total del Pasivo y Hacienda Pública/Patrimonio	106,668,262.48	109,113,187.20

SISTEMA CONTABLE 2023
**INFORME ANALÍTICO DE LA DEUDA PÚBLICA Y OTROS PASIVOS
 DEL 1o. DE ENERO AL 31 DE DICIEMBRE DE 2023**

 Fecha: Página 1 de 1
06/03/2024
LDF-2

Denominación de la Deuda Pública y Otros Pasivos	Saldo al 31 de diciembre de 2022	Disposiciones del Período	Amortizaciones del Período	Revaluaciones, Reclasificaciones y Otros Ajustes	Saldo Final del Período	Pago de Intereses del Período	Pago de Comisiones y demás costos asociados durante el Período
Deuda Pública	0.00	0.00	0.00	0.00	0.00	0.00	0.00
Corto Plazo	0.00	0.00	0.00	0.00	0.00	0.00	0.00
Instituciones de Crédito							
Títulos y Valores							
Arrendamientos Financieros							
Largo Plazo	0.00	0.00	0.00	0.00	0.00		
Instituciones de Crédito							
Títulos y Valores							
Arrendamientos Financieros							
Otros Pasivos	11,285,517.39				12,032,850.12		
Total de la Deuda Pública y Otros Pasivos	11,285,517.39	0.00	0.00	0.00	12,032,850.12	0.00	0.00

Deuda Contingente (Informativo)
Valor de Instrumentos Bono Cupón Cero (Informativo)

 Instrumento Bono Cupón Cero 1, Banobras
 Instrumento Bono Cupón Cero 2, Banobras

Obligaciones a Corto Plazo	Monto Contratado	Plazo Pactado	Tasa de Interés	Comisiones y Costos Relacionados	Tasa Efectiva
Obligaciones a Corto Plazo (Informativo)					

SISTEMA CONTABLE 2023

INFORME ANALÍTICO DE OBLIGACIONES DIFERENTES DE FINANCIAMIENTOS
DEL 1o. DE ENERO AL 31 DE DICIEMBRE DE 2023

Fecha:

DENOMINACIÓN DE LAS OBLIGACIONES DIFERENTES DE FINANCIAMIENTO	FECHA DEL CONTRATO	FECHA DE INICIO DE OPERACIÓN DEL PROYECTO	FECHA DE VENCIMIENTO	MONTO DE LA INVERSIÓN PACTADO	PLAZO PACTADO	MONTO PROMEDIO MENSUAL DEL PAGO DE LA CONTRAPRESTACIÓN	MONTO PROMEDIO MENSUAL DEL PAGO DE LA CONTRAPRESTACIÓN CORRESPONDIENTE AL PAGO DE INVERSIÓN	MONTO PAGADO DE LA INVERSIÓN AL 31 DE DICIEMBRE DE 2023	MONTO PAGADO DE LA INVERSIÓN ACTUALIZADO AL 31 DE DICIEMBRE DE 2023	SALDO PENDIENTE POR PAGAR DE LA INVERSIÓN AL 31 DE DICIEMBRE DE 2023
---	--------------------	---	----------------------	-------------------------------	---------------	--	---	---	---	--

APP'S

- APP 1
- APP 2
- APP 3
- APP XX

Otros instrumentos

- Otro instrumento 1
- Otro instrumento 2
- Otro instrumento 3
- Otro instrumento XX

Total de Obligaciones Diferentes de Financiamiento



NO APLICA

SISTEMA CONTABLE 2023

Página 1 de 1

BALANCE PRESUPUESTARIO

Fecha: 06/03/2024

DEL 1o. DE ENERO AL 31 DE DICIEMBRE DE 2023
LDF 4

CONCEPTO	ESTIMADO/APROBADO	DEVENGADO	RECAUDADO/PAGADO
Ingresos Totales	66,849,770.00	71,704,658.02	71,704,658.02
Ingresos de Libre Disposición	34,031,851.00	39,080,241.02	39,080,241.02
Transferencias Federales Etiquetadas	32,817,919.00	32,624,417.00	32,624,417.00
Financiamiento Neto	0.00	0.00	0.00
Egresos Presupuestarios	66,849,770.00	72,897,769.76	72,897,769.76
Gasto No Etiquetado (sin incluir Amortización de la Deuda Pública)	34,031,851.00	40,620,368.01	40,620,368.01
Gasto Etiquetado (sin incluir Amortización de la Deuda Pública)	32,817,919.00	32,277,401.75	32,277,401.75
Remanentes del Ejercicio Anterior		3,440,168.19	3,440,168.19
Remanentes de Ingresos de Libre Disposición aplicados en el periodo		3,440,168.19	3,440,168.19
Remanentes de Transferencias Federales Etiquetadas aplicados en el periodo		0.00	0.00
Balance Presupuestario	0.00	2,247,056.45	2,247,056.45
Balance Presupuestario sin Financiamiento Neto	0.00	2,247,056.45	2,247,056.45
Balance Presupuestario sin Financiamiento Neto y sin Remanentes del Ejercicio Anterior	0.00	(1,193,111.74)	(1,193,111.74)

CONCEPTO	APROBADO	DEVENGADO	PAGADO
Intereses, Comisiones y Gastos de la Deuda	0.00	0.00	0.00
Intereses, Comisiones y Gastos de la Deuda con Gasto No Etiquetado	0.00	0.00	0.00
Intereses, Comisiones y Gastos de la Deuda con Gasto Etiquetado	0.00	0.00	0.00
Balance Primario	0.00	(1,193,111.74)	(1,193,111.74)

CONCEPTO	ESTIMADO/APROBADO	DEVENGADO	RECAUDADO/PAGADO
Financiamiento	0.00	0.00	0.00
Financiamiento con Fuente de Pago de Ingresos de Libre Disposición	0.00	0.00	0.00
Financiamiento con Fuente de Pago de Transferencias Federales Etiquetadas	0.00	0.00	0.00
Amortización de la Deuda	0.00	0.00	0.00
Amortización de la Deuda Pública con Gasto No Etiquetado	0.00	0.00	0.00
Amortización de la Deuda Pública con Gasto Etiquetado	0.00	0.00	0.00
Financiamiento Neto	0.00	0.00	0.00

CONCEPTO	ESTIMADO/APROBADO	DEVENGADO	RECAUDADO/PAGADO
Ingresos de Libre Disposición	34,031,851.00	39,080,241.02	39,080,241.02
Financiamiento Neto con Fuente de Pago de Ingresos de Libre Disposición	0.00	0.00	0.00
Financiamiento con Fuente de Pago de Ingresos de Libre Disposición	0.00	0.00	0.00
Amortización de la Deuda Pública con Gasto No Etiquetado	0.00	0.00	0.00
Gasto No Etiquetado (sin incluir amortización de la Deuda Pública)	34,031,851.00	40,620,368.01	40,620,368.01
Remanentes de Ingresos de Libre Disposición aplicados en el periodo		3,440,168.19	3,440,168.19
Balance Presupuestario de Recursos Disponibles	0.00	1,900,041.20	1,900,041.20
Balance Presupuestario de Recursos Disponibles sin Financiamiento Neto	0.00	1,900,041.20	1,900,041.20

CONCEPTO	ESTIMADO/APROBADO	DEVENGADO	RECAUDADO/PAGADO
Transferencias Federales Etiquetadas	32,817,919.00	32,624,417.00	32,624,417.00
Financiamiento Neto con fuente de Pago de Transferencias Federales Etiquetadas	0.00	0.00	0.00
Financiamiento con Fuente de Pago de Transferencias Federales Etiquetadas	0.00	0.00	0.00
Amortización de la Deuda Pública con Gasto Etiquetado	0.00	0.00	0.00
Gasto Etiquetado (sin incluir Amortización de la Deuda Pública)	32,817,919.00	32,277,401.75	32,277,401.75
Remanentes de Transferencias Federales Etiquetadas aplicados en el periodo		0.00	0.00
Balance Presupuestario de Recursos Etiquetados	0.00	347,015.25	347,015.25
Balance Presupuestario de Recursos Etiquetados sin Financiamiento Neto	0.00	347,015.25	347,015.25

SISTEMA CONTABLE 2023
ESTADO ANALÍTICO DE INGRESOS DETALLADO/CON RECURSOS DEL EJERCICIO
DEL 1o. DE ENERO AL 31 DE DICIEMBRE DE 2023
LDF-5

RUBRO DE INGRESOS	INGRESO					DIFERENCIA
	ESTIMADO	AMPLIACIONES Y REDUCCIONES	MODIFICADO	DEVENGADO	RECAUDADO	
Ingresos de Libre Disposición						
Impuestos	0.00	0.00	0.00	0.00	0.00	0.00
Cuotas y Aportaciones de Seguridad Social	0.00	0.00	0.00	0.00	0.00	0.00
Contribuciones de Mejoras	0.00	0.00	0.00	0.00	0.00	0.00
Derechos	0.00	0.00	0.00	0.00	0.00	0.00
Productos	0.00	0.00	0.00	0.00	0.00	0.00
Aprovechamientos	0.00	0.00	0.00	0.00	0.00	0.00
Ingresos por Venta de Bienes y Prestación de Servicios	0.00	0.00	0.00	0.00	0.00	0.00
Participaciones	0.00	0.00	0.00	0.00	0.00	0.00
Fondo General de Participaciones	0.00	0.00	0.00	0.00	0.00	0.00
Fondo de Fomento Municipal	0.00	0.00	0.00	0.00	0.00	0.00
Fondo de Fiscalización y Recaudación	0.00	0.00	0.00	0.00	0.00	0.00
Fondo de Compensación	0.00	0.00	0.00	0.00	0.00	0.00
Fondo de Extracción de Hidrocarburos	0.00	0.00	0.00	0.00	0.00	0.00
Impuesto Especial Sobre Producción y Servicios	0.00	0.00	0.00	0.00	0.00	0.00
0.136% de la Recaudación Federal Participable	0.00	0.00	0.00	0.00	0.00	0.00
3.17% Sobre Extracción de Petróleo	0.00	0.00	0.00	0.00	0.00	0.00
Gasolinas y Diésel	0.00	0.00	0.00	0.00	0.00	0.00
Fondo del Impuesto Sobre la Renta	0.00	0.00	0.00	0.00	0.00	0.00
Fondo de Estabilización de los Ingresos de las Entidades Federativas	0.00	0.00	0.00	0.00	0.00	0.00
Incentivos Derivados de la Colaboración Fiscal	0.00	0.00	0.00	0.00	0.00	0.00
Tenencia o Uso de Vehículos	0.00	0.00	0.00	0.00	0.00	0.00
Fondo de Compensación ISAN	0.00	0.00	0.00	0.00	0.00	0.00
Impuesto Sobre Automóviles Nuevos	0.00	0.00	0.00	0.00	0.00	0.00
Fondo de Compensación de Repecos-Intermedios	0.00	0.00	0.00	0.00	0.00	0.00
Otros Incentivos Económicos	0.00	0.00	0.00	0.00	0.00	0.00
Transferencias y Asignaciones	0.00	0.00	0.00	0.00	0.00	0.00
Convenios	0.00	0.00	0.00	0.00	0.00	0.00
Otros Convenios y Subsidios	0.00	0.00	0.00	0.00	0.00	0.00
Otros Ingresos de Libre Disposición	0.00	0.00	0.00	0.00	0.00	0.00
Participaciones en Ingresos Locales	0.00	0.00	0.00	0.00	0.00	0.00
Otros Ingresos de Libre Disposición	0.00	0.00	0.00	0.00	0.00	0.00
Total Ingresos de Libre Disposición	0.00	0.00	0.00	0.00	0.00	
Ingresos Excedentes de Ingresos de Libre Disposición						0.00
Transferencias Federales Etiquetadas						
Aportaciones	0.00	0.00	0.00	0.00	0.00	0.00
Fondo de Aportaciones para la Nómina Educativa y Gasto Operativo	0.00	0.00	0.00	0.00	0.00	0.00
Fondo de Aportaciones para los Servicios de Salud	0.00	0.00	0.00	0.00	0.00	0.00
Fondo de Aportaciones para la Infraestructura Social	0.00	0.00	0.00	0.00	0.00	0.00
Fondo de Aportaciones para el Fortalecimiento de los Municipios y de las Demarcaciones Territoriales del Distrito	0.00	0.00	0.00	0.00	0.00	0.00
Federal	0.00	0.00	0.00	0.00	0.00	0.00
Fondo de Aportaciones Múltiples	0.00	0.00	0.00	0.00	0.00	0.00
Fondo de Aportaciones para la Educación Tecnológica y de Adultos	0.00	0.00	0.00	0.00	0.00	0.00
Fondo de Aportaciones para la Seguridad Pública de los Estados y del Distrito Federal	0.00	0.00	0.00	0.00	0.00	0.00
Fondo de Aportaciones para el Fortalecimiento de las Entidades Federativas	0.00	0.00	0.00	0.00	0.00	0.00
Convenios	0.00	0.00	0.00	0.00	0.00	0.00
Convenios de Protección Social en Salud	0.00	0.00	0.00	0.00	0.00	0.00
Convenios de Descentralización	0.00	0.00	0.00	0.00	0.00	0.00
Convenios de Reasignación	0.00	0.00	0.00	0.00	0.00	0.00
Otros Convenios y Subsidios	0.00	0.00	0.00	0.00	0.00	0.00
Fondos Distintos de Aportaciones	0.00	0.00	0.00	0.00	0.00	0.00
Fondo para Entidades Federativas y Municipios Productores de Hidrocarburos	0.00	0.00	0.00	0.00	0.00	0.00
Fondo Minero	0.00	0.00	0.00	0.00	0.00	0.00
Transferencias, Asignaciones, Subsidios y Subvenciones, y Pensiones y Jubilaciones	0.00	0.00	0.00	0.00	0.00	0.00
Otras Transferencias Federales Etiquetadas	0.00	0.00	0.00	0.00	0.00	0.00
Total de Transferencias Federales Etiquetadas	0.00	0.00	0.00	0.00	0.00	0.00
Ingresos Derivados de Financiamientos	0.00	0.00	0.00	0.00	0.00	0.00
Ingresos Derivados de Financiamientos	0.00	0.00	0.00	0.00	0.00	0.00
Total de Ingresos	0.00	0.00	0.00	0.00	0.00	0.00
Datos Informativos						
Ingresos Derivados de Financiamientos con Fuente de Pago de Ingresos de Libre Disposición	0.00	0.00	0.00	0.00	0.00	0.00
Ingresos Derivados de Financiamientos con Fuente de Pago de Transferencias Federales Etiquetadas	0.00	0.00	0.00	0.00	0.00	0.00
Ingresos Derivados de Financiamientos	0.00	0.00	0.00	0.00	0.00	0.00

NO APLICA

NOMBRE DEL ENTE PUBLICO : Instituto Tecnológico Superior de Cintalapa

**Estado Analítico del Ejercicio del Presupuesto de Egresos Detallado – LDF 6a.
Clasificación por Objeto del Gasto (Capítulo y Concepto)**

Del 1 de Enero al 31 de diciembre de 2023

(PESOS)

Concepto	Egresos					Subejercicio
	Aprobado	Ampliaciones / Reducciones	Modificado	Devengado	Pagado	
I. Gasto No Etiquetado	34,031,851.00	7,508,149.10	41,540,000.10	40,620,368.01	40,620,368.01	919,632.09
A. Servicios Personales.	31,521,724.50	-989,076.13	30,532,648.37	30,458,908.93	30,458,908.93	73,739.44
a1) Remuneraciones al Personal de Carácter Permanente.	18,339,791.05	-2,630,364.71	15,709,426.34	15,664,839.66	15,664,839.66	44,586.68
a2) Remuneraciones al Personal de Carácter Transitorio.	0.00	0.00	0.00	0.00	0.00	0.00
a3) Remuneraciones Adicionales y Especiales.	5,813,302.55	1,253,297.63	7,066,600.18	7,057,000.32	7,057,000.32	9,599.86
a4) Seguridad Social.	3,632,126.38	430,147.86	4,062,274.24	4,057,115.11	4,057,115.11	5,159.13
a5) Otras Prestaciones Sociales y Económicas.	1,565,092.52	-25,161.50	1,539,931.02	1,534,843.71	1,534,843.71	5,087.31
a6) Previsiones.	0.00	0.00	0.00	0.00	0.00	0.00
a7) Pago de Estímulos a Servidores Públicos.	2,171,412.00	-16,995.41	2,154,416.59	2,145,110.13	2,145,110.13	9,306.46
B. Materiales y Suministros.	500,303.60	1,316,922.20	1,817,225.80	1,510,808.23	1,510,808.23	306,417.57
b1) Materiales de Administración, Emisión de Documentos y Artículos Oficiales.	48,770.80	278,873.43	327,644.23	289,851.46	289,851.46	37,792.77
b2) Alimentos y Utensilios.	9,729.90	142,101.49	151,831.39	147,338.53	147,338.53	4,492.86
b3) Materias Primas y Materiales de Producción y Comercialización	0.00	20,076.92	20,076.92	999.92	999.92	19,077.00
b4) Materiales y Artículos de Construcción y de Reparación.	44,978.50	428,099.33	473,077.83	442,971.84	442,971.84	30,105.99
b5) Productos Químicos, Farmacéuticos y de Laboratorio.	24,710.00	305,645.55	330,355.55	218,929.95	218,929.95	111,425.60
b6) Combustibles, Lubricantes y Aditivos.	182,075.49	1,694.32	183,769.81	155,074.18	155,074.18	28,695.63
b7) Vestuario, Blancos, Prendas de Protección y Artículos Deportivos.	34,330.00	105,305.92	139,635.92	119,358.49	119,358.49	20,277.43
b8) Materiales y Suministros para Seguridad.	0.00	0.00	0.00	0.00	0.00	0.00
b9) Herramientas, Refacciones y Accesorios Menores.	155,708.91	35,125.24	190,834.15	136,283.86	136,283.86	54,550.29
C. Servicios Generales.	2,009,822.90	5,359,209.35	7,369,032.25	6,865,864.60	6,865,864.60	503,167.65
c1) Servicios Básicos.	1,549,988.03	10,914.10	1,560,902.13	1,455,422.34	1,455,422.34	105,479.79
c2) Servicios de Arrendamiento.	104,096.52	124,952.52	229,049.04	129,352.54	129,352.54	99,696.50
c3) Servicios Profesionales, Científicos, Técnicos y Otros Servicios.	67,310.88	1,314,510.81	1,381,821.69	1,279,294.57	1,279,294.57	102,527.12
c4) Servicios Financieros, Bancarios y Comerciales.	9,640.02	34,024.18	43,664.20	31,647.68	31,647.68	12,016.52
c5) Servicios de Instalación, Reparación, Mantenimiento y Conservación.	131,250.00	2,295,676.99	2,426,926.99	2,372,281.45	2,372,281.45	54,645.54
c6) Servicios de Comunicación Social y Publicidad.	61,000.00	121,103.57	182,103.57	181,585.91	181,585.91	517.66
c7) Servicios de Traslado y Viáticos.	76,968.95	223,882.19	300,851.14	243,417.19	243,417.19	57,433.95
c8) Servicios Oficiales.	0.00	226,942.83	226,942.83	202,573.87	202,573.87	24,368.96
c9) Otros Servicios Generales.	9,568.50	1,007,202.16	1,016,770.66	970,289.05	970,289.05	46,481.61
D. Transferencias, Asignaciones, Subsidios y Otras Ayudas.	0.00	1,361,294.44	1,361,294.44	1,355,581.90	1,355,581.90	5,712.54
d1) Transferencias Internas y Asignaciones al Sector Público.	0.00	0.00	0.00	0.00	0.00	0.00
d2) Transferencias al Resto del Sector Público.	0.00	0.00	0.00	0.00	0.00	0.00
d3) Subsidios y Subvenciones.	0.00	982,713.74	982,713.74	982,713.74	982,713.74	0.00
d4) Ayudas Sociales.	0.00	378,580.70	378,580.70	372,868.16	372,868.16	5,712.54
d5) Pensiones y Jubilaciones.	0.00	0.00	0.00	0.00	0.00	0.00
d6) Transferencias a Fideicomisos, Mandatos y Otros Análogos.	0.00	0.00	0.00	0.00	0.00	0.00
d7) Transferencias a la Seguridad Social	0.00	0.00	0.00	0.00	0.00	0.00
d8) Donativos	0.00	0.00	0.00	0.00	0.00	0.00
d9) Transferencias al Exterior.	0.00	0.00	0.00	0.00	0.00	0.00
E. Bienes Muebles, Inmuebles e Intangibles.	0.00	459,799.24	459,799.24	429,204.35	429,204.35	30,594.89
e1) Mobiliario y Equipo de Administración.	0.00	345,149.16	345,149.16	319,496.25	319,496.25	25,652.91
e2) Mobiliario y Equipo Educativo y Recreativo.	0.00	0.00	0.00	0.00	0.00	0.00
e3) Equipo e Instrumental Médico y de Laboratorio.	0.00	52,969.76	52,969.76	51,638.56	51,638.56	1,331.20
e4) Vehículos y Equipo de Transporte.	0.00	0.00	0.00	0.00	0.00	0.00
e5) Equipo de Defensa y Seguridad.	0.00	0.00	0.00	0.00	0.00	0.00
e6) Maquinaria, Otros Equipos y Herramientas.	0.00	61,680.32	61,680.32	58,069.54	58,069.54	3,610.78
e7) Activos Biológicos.	0.00	0.00	0.00	0.00	0.00	0.00
e8) Bienes Inmuebles.	0.00	0.00	0.00	0.00	0.00	0.00
e9) Activos Intangibles.	0.00	0.00	0.00	0.00	0.00	0.00
F. Inversión Pública.	0.00	0.00	0.00	0.00	0.00	0.00
f1) Obra Pública en Bienes de Dominio Público.	0.00	0.00	0.00	0.00	0.00	0.00
f2) Obra Pública en Bienes Propios.	0.00	0.00	0.00	0.00	0.00	0.00
f3) Proyectos Productivos y Acciones de Fomento	0.00	0.00	0.00	0.00	0.00	0.00
G. Inversiones Financieras y Otras Provisiones.	0.00	0.00	0.00	0.00	0.00	0.00
g1) Inversiones para el Fomento de Actividades Productivas	0.00	0.00	0.00	0.00	0.00	0.00
g2) Acciones y Participaciones de Capital	0.00	0.00	0.00	0.00	0.00	0.00
g3) Compra de Títulos y Valores	0.00	0.00	0.00	0.00	0.00	0.00
g4) Concesión de Préstamos.	0.00	0.00	0.00	0.00	0.00	0.00
g5) Inversiones en Fideicomisos, Mandatos y Otros Análogos.	0.00	0.00	0.00	0.00	0.00	0.00
Fideicomiso de Desastres Naturales (informativo)	0.00	0.00	0.00	0.00	0.00	0.00
g6) Otras Inversiones Financieras	0.00	0.00	0.00	0.00	0.00	0.00
g7) Provisiones para Contingencias y Otras Erogaciones Especiales.	0.00	0.00	0.00	0.00	0.00	0.00
H. Participaciones y Aportaciones.	0.00	0.00	0.00	0.00	0.00	0.00
h1) Participaciones.	0.00	0.00	0.00	0.00	0.00	0.00
h2) Aportaciones.	0.00	0.00	0.00	0.00	0.00	0.00
h3) Convenios.	0.00	0.00	0.00	0.00	0.00	0.00
I. Deuda Pública.	0.00	0.00	0.00	0.00	0.00	0.00
i1) Amortización de la Deuda Pública.	0.00	0.00	0.00	0.00	0.00	0.00
i2) Intereses de la Deuda Pública.	0.00	0.00	0.00	0.00	0.00	0.00
i3) Comisiones de la Deuda Pública.	0.00	0.00	0.00	0.00	0.00	0.00
i4) Gastos de la Deuda Pública.	0.00	0.00	0.00	0.00	0.00	0.00
i5) Costo por Coberturas.	0.00	0.00	0.00	0.00	0.00	0.00
i6) Apoyos Financieros.	0.00	0.00	0.00	0.00	0.00	0.00
i7) Adeudos de Ejercicios Fiscales Anteriores (ADEFAS).	0.00	0.00	0.00	0.00	0.00	0.00
II. Gasto Etiquetado	32,817,919.00	-193,502.00	32,624,417.00	32,277,401.75	32,277,401.75	347,015.25
A. Servicios Personales.	30,316,401.00	-403,063.00	29,913,338.00	29,913,338.00	29,913,338.00	0.00
a1) Remuneraciones al Personal de Carácter Permanente.	18,205,018.57	-2,072,764.29	16,132,254.28	16,132,254.28	16,132,254.28	0.00
a2) Remuneraciones al Personal de Carácter Transitorio.	0.00	0.00	0.00	0.00	0.00	0.00
a3) Remuneraciones Adicionales y Especiales.	5,571,081.94	713,266.36	6,284,348.30	6,284,348.30	6,284,348.30	0.00
a4) Seguridad Social.	3,615,263.97	1,570,852.83	5,186,116.80	5,186,116.80	5,186,116.80	0.00
a5) Otras Prestaciones Sociales y Económicas.	1,540,824.52	32,473.66	1,573,298.18	1,573,298.18	1,573,298.18	0.00
a6) Previsiones.	0.00	0.00	0.00	0.00	0.00	0.00
a7) Pago de Estímulos a Servidores Públicos.	1,384,212.00	-646,891.56	737,320.44	737,320.44	737,320.44	0.00
B. Materiales y Suministros.	500,303.60	285,167.80	785,471.40	745,356.44	745,356.44	40,114.96
b1) Materiales de Administración, Emisión de Documentos y Artículos Oficiales.	155,111.71	33,750.00	188,861.71	183,366.05	183,366.05	5,495.66
b2) Alimentos y Utensilios.	0.00	15,500.00	15,500.00	4,666.34	4,666.34	10,833.66
b3) Materias Primas y Materiales de Producción y Comercialización	0.00	9,000.00	9,000.00	999.92	999.92	8,000.08
b4) Materiales y Artículos de Construcción y de Reparación.	0.00	49,370.00	49,370.00	39,201.65	39,201.65	10,168.35

NOMBRE DEL ENTE PUBLICO : Instituto Tecnológico Superior de Cintalapa

**Estado Analítico del Ejercicio del Presupuesto de Egresos Detallado – LDF 6a.
Clasificación por Objeto del Gasto (Capítulo y Concepto)**

Del 1 de Enero al 31 de diciembre de 2023

(PESOS)

Concepto	Egresos					Subejercicio
	Aprobado	Ampliaciones / Reducciones	Modificado	Devengado	Pagado	
b5) Productos Químicos, Farmacéuticos y de Laboratorio.	0.00	101,000.00	101,000.00	99,810.36	99,810.36	1,189.64
b6) Combustibles, Lubricantes y Aditivos.	142,222.78	2,000.00	144,222.78	142,877.22	142,877.22	1,345.56
b7) Vestuario, Blancos, Prendas de Protección y Artículos Deportivos.	104,680.00	31,113.80	135,793.80	135,675.14	135,675.14	118.66
b8) Materiales y Suministros para Seguridad.	0.00	0.00	0.00	0.00	0.00	0.00
b9) Herramientas, Refacciones y Accesorios Menores.	98,289.11	43,434.00	141,723.11	138,759.76	138,759.76	2,963.35
C. Servicios Generales.	2,001,214.40	-115,910.80	1,885,303.60	1,578,403.31	1,578,403.31	306,900.29
c1) Servicios Básicos.	0.00	95,524.09	95,524.09	24,851.07	24,851.07	70,673.02
c2) Servicios de Arrendamiento.	639,189.56	-100,000.00	539,189.56	475,443.22	475,443.22	63,746.34
c3) Servicios Profesionales, Científicos, Técnicos y Otros Servicios.	740,100.00	-5,100.00	735,000.00	643,374.00	643,374.00	91,626.00
c4) Servicios Financieros, Bancarios y Comerciales.	39,069.90	0.00	39,069.90	36,207.23	36,207.23	2,862.67
c5) Servicios de Instalación, Reparación, Mantenimiento y Conservación.	336,390.00	-146,655.03	189,734.97	181,695.77	181,695.77	8,039.20
c6) Servicios de Comunicación Social y Publicidad.	0.00	0.00	0.00	0.00	0.00	0.00
c7) Servicios de Traslado y Viáticos.	118,049.01	-11,000.00	107,049.01	63,394.00	63,394.00	43,655.01
c8) Servicios Oficiales.	81,994.43	51,320.14	133,314.57	133,287.78	133,287.78	26.79
c9) Otros Servicios Generales.	46,421.50	0.00	46,421.50	20,150.24	20,150.24	26,271.26
D. Transferencias, Asignaciones, Subsidios y Otras Ayudas.	0.00	0.00	0.00	0.00	0.00	0.00
d1) Transferencias Internas y Asignaciones al Sector Público.	0.00	0.00	0.00	0.00	0.00	0.00
d2) Transferencias al Resto del Sector Público.	0.00	0.00	0.00	0.00	0.00	0.00
d3) Subsidios y Subvenciones.	0.00	0.00	0.00	0.00	0.00	0.00
d4) Ayudas Sociales.	0.00	0.00	0.00	0.00	0.00	0.00
d5) Pensiones y Jubilaciones.	0.00	0.00	0.00	0.00	0.00	0.00
d6) Transferencias a Fideicomisos, Mandatos y Otros Análogos.	0.00	0.00	0.00	0.00	0.00	0.00
d7) Transferencias a la Seguridad Social	0.00	0.00	0.00	0.00	0.00	0.00
d8) Donativos	0.00	0.00	0.00	0.00	0.00	0.00
d9) Transferencias al Exterior.	0.00	0.00	0.00	0.00	0.00	0.00
E. Bienes Muebles, Inmuebles e Intangibles.	0.00	40,304.00	40,304.00	40,304.00	40,304.00	0.00
e1) Mobiliario y Equipo de Administración.	0.00	40,304.00	40,304.00	40,304.00	40,304.00	0.00
e2) Mobiliario y Equipo Educativo y Recreativo.	0.00	0.00	0.00	0.00	0.00	0.00
e3) Equipo e Instrumental Médico y de Laboratorio.	0.00	0.00	0.00	0.00	0.00	0.00
e4) Vehículos y Equipo de Transporte.	0.00	0.00	0.00	0.00	0.00	0.00
e5) Equipo de Defensa y Seguridad.	0.00	0.00	0.00	0.00	0.00	0.00
e6) Maquinaria, Otros Equipos y Herramientas.	0.00	0.00	0.00	0.00	0.00	0.00
e7) Activos Biológicos.	0.00	0.00	0.00	0.00	0.00	0.00
e8) Bienes Inmuebles.	0.00	0.00	0.00	0.00	0.00	0.00
e9) Activos Intangibles.	0.00	0.00	0.00	0.00	0.00	0.00
F. Inversión Pública.	0.00	0.00	0.00	0.00	0.00	0.00
f1) Obra Pública en Bienes de Dominio Público.	0.00	0.00	0.00	0.00	0.00	0.00
f2) Obra Pública en Bienes Propios.	0.00	0.00	0.00	0.00	0.00	0.00
f3) Proyectos Productivos y Acciones de Fomento	0.00	0.00	0.00	0.00	0.00	0.00
G. Inversiones Financieras y Otras Provisiones.	0.00	0.00	0.00	0.00	0.00	0.00
g1) Inversiones para el Fomento de Actividades Productivas	0.00	0.00	0.00	0.00	0.00	0.00
g2) Acciones y Participaciones de Capital	0.00	0.00	0.00	0.00	0.00	0.00
g3) Compra de Títulos y Valores	0.00	0.00	0.00	0.00	0.00	0.00
g4) Concesión de Préstamos.	0.00	0.00	0.00	0.00	0.00	0.00
g5) Inversiones en Fideicomisos, Mandatos y Otros Análogos. Fideicomiso de Desastres Naturales (informativo)	0.00	0.00	0.00	0.00	0.00	0.00
g6) Otras Inversiones Financieras	0.00	0.00	0.00	0.00	0.00	0.00
g7) Provisiones para Contingencias y Otras Erogaciones Especiales.	0.00	0.00	0.00	0.00	0.00	0.00
H. Participaciones y Aportaciones.	0.00	0.00	0.00	0.00	0.00	0.00
h1) Participaciones.	0.00	0.00	0.00	0.00	0.00	0.00
h2) Aportaciones.	0.00	0.00	0.00	0.00	0.00	0.00
h3) Convenios.	0.00	0.00	0.00	0.00	0.00	0.00
I. Deuda Pública.	0.00	0.00	0.00	0.00	0.00	0.00
i1) Amortización de la Deuda Pública.	0.00	0.00	0.00	0.00	0.00	0.00
i2) Intereses de la Deuda Pública.	0.00	0.00	0.00	0.00	0.00	0.00
i3) Comisiones de la Deuda Pública.	0.00	0.00	0.00	0.00	0.00	0.00
i4) Gastos de la Deuda Pública.	0.00	0.00	0.00	0.00	0.00	0.00
i5) Costo por Coberturas.	0.00	0.00	0.00	0.00	0.00	0.00
i6) Apoyos Financieros.	0.00	0.00	0.00	0.00	0.00	0.00
i7) Adeudos de Ejercicios Fiscales Anteriores (ADEFAS).	0.00	0.00	0.00	0.00	0.00	0.00
III. Total de Egresos	66,849,770.00	7,314,647.10	74,164,417.10	72,897,769.76	72,897,769.76	1,266,647.34

NOMBRE DEL ENTE PÚBLICO : Instituto Tecnológico Superior de Cintalapa
Estado Analítico del Ejercicio del Presupuesto de Egresos Detallado – LDF 6b.

Clasificación Administrativa

Del 1 de Enero al 31 de diciembre de 2023
(PESOS)

Concepto	Egresos					Subejercicio
	Aprobado	Ampliaciones / Reducciones	Modificado	Devengado	Pagado	
I. Gasto No Etiquetado	34,031,851.00	7,508,149.10	41,540,000.10	40,620,368.01	40,620,368.01	919,632.09
E. Entidades Paraestatales y Fideicomisos No Empresariales y No Financieros	34,031,851.00	7,508,149.10	41,540,000.10	40,620,368.01	40,620,368.01	919,632.09
Instituto Tecnológico Superior de Cintalapa	34,031,851.00	7,508,149.10	41,540,000.10	40,620,368.01	40,620,368.01	919,632.09
II. Gasto Etiquetado	32,817,919.00	-193,502.00	32,624,417.00	32,277,401.75	32,277,401.75	347,015.25
E. Entidades Paraestatales y Fideicomisos No Empresariales y No Financieros	32,817,919.00	-193,502.00	32,624,417.00	32,277,401.75	32,277,401.75	347,015.25
Instituto Tecnológico Superior de Cintalapa	32,817,919.00	-193,502.00	32,624,417.00	32,277,401.75	32,277,401.75	347,015.25
III. Total de Egresos	66,849,770.00	7,314,647.10	74,164,417.10	72,897,769.76	72,897,769.76	1,266,647.34

NOMBRE DEL ENTE PÚBLICO : Instituto Tecnológico Superior de Cintalapa

Estado Analítico del Ejercicio del Presupuesto de Egresos Detallado – LDF 6c.

Clasificación Funcional (Finalidad y Función)

Del 1 de Enero al 31 de diciembre de 2023

(PESOS)

Concepto	Egresos					Subejercicio
	Aprobado	Ampliaciones / Reducciones	Modificado	Devengado	Pagado	
I. Gasto No Etiquetado	34,031,851.00	7,508,149.10	41,540,000.10	40,620,368.01	40,620,368.01	919,632.09
A. Gobierno	0.00	0.00	0.00	0.00	0.00	0.00
a1) Legislación	0.00	0.00	0.00	0.00	0.00	0.00
a2) Justicia	0.00	0.00	0.00	0.00	0.00	0.00
a3) Coordinación de la Política de Gobierno	0.00	0.00	0.00	0.00	0.00	0.00
a4) Relaciones Exteriores	0.00	0.00	0.00	0.00	0.00	0.00
a5) Asuntos Financieros y Hacendarios	0.00	0.00	0.00	0.00	0.00	0.00
a6) Seguridad Nacional	0.00	0.00	0.00	0.00	0.00	0.00
a7) Asuntos de Orden Público y de Seguridad Interior	0.00	0.00	0.00	0.00	0.00	0.00
a8) Otros Servicios Generales	0.00	0.00	0.00	0.00	0.00	0.00
B. Desarrollo Social	34,031,851.00	7,508,149.10	41,540,000.10	40,620,368.01	40,620,368.01	919,632.09
b1) Protección Ambiental	0.00	0.00	0.00	0.00	0.00	0.00
b2) Vivienda y Servicios a la Comunidad	0.00	0.00	0.00	0.00	0.00	0.00
b3) Salud	0.00	0.00	0.00	0.00	0.00	0.00
b4) Recreación, Cultura y Otras Manifestaciones Sociales	0.00	0.00	0.00	0.00	0.00	0.00
b5) Educación	34,031,851.00	7,508,149.10	41,540,000.10	40,620,368.01	40,620,368.01	919,632.09
b6) Protección Social	0.00	0.00	0.00	0.00	0.00	0.00
b7) Otros Asuntos Sociales	0.00	0.00	0.00	0.00	0.00	0.00
C. Desarrollo Económico	0.00	0.00	0.00	0.00	0.00	0.00
c1) Asuntos Económicos, Comerciales y Laborales en General	0.00	0.00	0.00	0.00	0.00	0.00
c2) Agropecuaria, Silvicultura, Pesca y Caza	0.00	0.00	0.00	0.00	0.00	0.00
c3) Combustibles y Energía	0.00	0.00	0.00	0.00	0.00	0.00
c4) Minería, Manufacturas y Construcción	0.00	0.00	0.00	0.00	0.00	0.00
c5) Transporte	0.00	0.00	0.00	0.00	0.00	0.00
c6) Comunicaciones	0.00	0.00	0.00	0.00	0.00	0.00
c7) Turismo	0.00	0.00	0.00	0.00	0.00	0.00
c8) Ciencia, Tecnología e Innovación	0.00	0.00	0.00	0.00	0.00	0.00
c9) Otras Industrias y Otros Asuntos Económicos	0.00	0.00	0.00	0.00	0.00	0.00
D. Otras no Clasificadas en Funciones Anteriores	0.00	0.00	0.00	0.00	0.00	0.00
d1) Transac. de la Deuda Pública/Costo Financiero de la Deuda	0.00	0.00	0.00	0.00	0.00	0.00
d2) Transf., Part. y Aport. entre Diferentes Niv. y Ord. de Gob.	0.00	0.00	0.00	0.00	0.00	0.00
d3) Saneamiento del Sistema Financiero	0.00	0.00	0.00	0.00	0.00	0.00
d4) Adeudos de Ejercicios Fiscales Anteriores	0.00	0.00	0.00	0.00	0.00	0.00
II. Gasto Etiquetado	32,817,919.00	-193,502.00	32,624,417.00	32,277,401.75	32,277,401.75	347,015.25
A. Gobierno	0.00	0.00	0.00	0.00	0.00	0.00
a1) Legislación	0.00	0.00	0.00	0.00	0.00	0.00
a2) Justicia	0.00	0.00	0.00	0.00	0.00	0.00
a3) Coordinación de la Política de Gobierno	0.00	0.00	0.00	0.00	0.00	0.00
a4) Relaciones Exteriores	0.00	0.00	0.00	0.00	0.00	0.00
a5) Asuntos Financieros y Hacendarios	0.00	0.00	0.00	0.00	0.00	0.00
a6) Seguridad Nacional	0.00	0.00	0.00	0.00	0.00	0.00
a7) Asuntos de Orden Público y de Seguridad Interior	0.00	0.00	0.00	0.00	0.00	0.00
a8) Otros Servicios Generales	0.00	0.00	0.00	0.00	0.00	0.00
B. Desarrollo Social	32,817,919.00	-193,502.00	32,624,417.00	32,277,401.75	32,277,401.75	347,015.25
b1) Protección Ambiental	0.00	0.00	0.00	0.00	0.00	0.00
b2) Vivienda y Servicios a la Comunidad	0.00	0.00	0.00	0.00	0.00	0.00
b3) Salud	0.00	0.00	0.00	0.00	0.00	0.00
b4) Recreación, Cultura y Otras Manifestaciones Sociales	0.00	0.00	0.00	0.00	0.00	0.00
b5) Educación	32,817,919.00	-193,502.00	32,624,417.00	32,277,401.75	32,277,401.75	347,015.25
b6) Protección Social	0.00	0.00	0.00	0.00	0.00	0.00
b7) Otros Asuntos Sociales	0.00	0.00	0.00	0.00	0.00	0.00
C. Desarrollo Económico	0.00	0.00	0.00	0.00	0.00	0.00
c1) Asuntos Económicos, Comerciales y Laborales en General	0.00	0.00	0.00	0.00	0.00	0.00
c2) Agropecuaria, Silvicultura, Pesca y Caza	0.00	0.00	0.00	0.00	0.00	0.00
c3) Combustibles y Energía	0.00	0.00	0.00	0.00	0.00	0.00
c4) Minería, Manufacturas y Construcción	0.00	0.00	0.00	0.00	0.00	0.00
c5) Transporte	0.00	0.00	0.00	0.00	0.00	0.00
c6) Comunicaciones	0.00	0.00	0.00	0.00	0.00	0.00
c7) Turismo	0.00	0.00	0.00	0.00	0.00	0.00
c8) Ciencia, Tecnología e Innovación	0.00	0.00	0.00	0.00	0.00	0.00
c9) Otras Industrias y Otros Asuntos Económicos	0.00	0.00	0.00	0.00	0.00	0.00
D. Otras no Clasificadas en Funciones Anteriores	0.00	0.00	0.00	0.00	0.00	0.00
d1) Transac. de la Deuda Pública/Costo Financiero de la Deuda	0.00	0.00	0.00	0.00	0.00	0.00
d2) Transf., Part. y Aport. entre Diferentes Niv. y Ord. de Gob.	0.00	0.00	0.00	0.00	0.00	0.00
d3) Saneamiento del Sistema Financiero	0.00	0.00	0.00	0.00	0.00	0.00
d4) Adeudos de Ejercicios Fiscales Anteriores	0.00	0.00	0.00	0.00	0.00	0.00
III. Total de Egresos	66,849,770.00	7,314,647.10	74,164,417.10	72,897,769.76	72,897,769.76	1,266,647.34

NOMBRE DEL ENTE PÚBLICO : Instituto Tecnológico Superior de Cintalapa
Estado Analítico del Ejercicio del Presupuesto de Egresos Detallado – LDF 6d.

Clasificación de Servicios Personales por Categoría
Del 1 de Enero al 31 de diciembre de 2023
(PESOS)

Concepto	Egresos					Subejercicio
	Aprobado	Ampliaciones / Reducciones	Modificado	Devengado	Pagado	
I. Gasto No Etiquetado	31,530,333.00	741,958.61	32,272,291.61	32,193,759.67	32,193,759.67	78,531.94
A. Personal Administrativo y de Servicio Público	14,912,580.28	1,010,923.08	15,923,503.36	15,912,288.55	15,912,288.55	11,214.81
B. Magisterio	16,617,752.72	-268,964.47	16,348,788.25	16,281,471.12	16,281,471.12	67,317.13
C. Servicios de Salud	0.00	0.00	0.00	0.00	0.00	0.00
c1) Personal Administrativo	0.00	0.00	0.00	0.00	0.00	0.00
c2) Personal Médico, Paramédico y Afín	0.00	0.00	0.00	0.00	0.00	0.00
D. Seguridad Pública	0.00	0.00	0.00	0.00	0.00	0.00
E. Gastos Asociados a la Implementación de Nuevas Leyes Federales o Reformas a las mismas	0.00	0.00	0.00	0.00	0.00	0.00
e1) Nombre del Programa o Ley 1	0.00	0.00	0.00	0.00	0.00	0.00
F. Sentencias Laborales Definitivas	0.00	0.00	0.00	0.00	0.00	0.00
II. Gasto Etiquetado	30,316,401.00	-403,063.00	29,913,338.00	29,913,338.00	29,913,338.00	0.00
A. Personal Administrativo y de Servicio Público	14,026,648.28	-236,818.31	13,789,829.97	13,789,829.97	13,789,829.97	0.00
B. Magisterio	16,289,752.72	-166,244.69	16,123,508.03	16,123,508.03	16,123,508.03	0.00
C. Servicios de Salud	0.00	0.00	0.00	0.00	0.00	0.00
c1) Personal Administrativo	0.00	0.00	0.00	0.00	0.00	0.00
c2) Personal Médico, Paramédico y Afín	0.00	0.00	0.00	0.00	0.00	0.00
D. Seguridad Pública	0.00	0.00	0.00	0.00	0.00	0.00
E. Gastos Asociados a la Implementación de Nuevas Leyes Federales o Reformas a las mismas	0.00	0.00	0.00	0.00	0.00	0.00
e1) Nombre del Programa o Ley 1	0.00	0.00	0.00	0.00	0.00	0.00
F. Sentencias Laborales Definitivas	0.00	0.00	0.00	0.00	0.00	0.00
III. Total del Gasto en Servicios Personales	61,846,734.00	338,895.61	62,185,629.61	62,107,097.67	62,107,097.67	78,531.94

SISTEMA CONTABLE 2023
RELACIÓN DE BIENES MUEBLES QUE COMPONEN SU PATRIMONIO
Cuenta Pública al 31 de diciembre de 2023

Página 1 de 19

Hora: 03:57:25p. m.

Fecha: 06/03/2024

Código	Descripción del Bien	Valor en Libros
1241	Mobiliario y Equipo de Administración	11,909,458.22
1241 101001114A311X00102301 0002	03 CONSTRUCCION DE BASE EN EL AREA DE MULTIDISCIPLINARIO PARA EQUIPOS ELECTRONICOS CON ACERO PTR DE 3 Y 1 PULGADA PARA DAR ALTURA DE OPERACION Y ESTABILIDAD	22,620.00
1241 121070111A111X00100601 0011	1 Mesa redonda de 1.20 de diametro mod 2019	2,473.00
1241 121070111A111X00100601 0014	17 Sillones ejecutivos anatomicos dec. brazos coderas	42,032.50
1241 121070111A111X00100601 0017	15 CREDENZAS METALICA DE DOS PUERTAS CRISTAL CAL 20	49,507.50
1241 121070111A111X00100601 0019	1 Escritorios metalicos ejecutivos Aditam izq. modelo 1001 Napoles	3,588.00
1241 121070111A111X00100601 0020	1 Escritorio metal ejec. Aditam der. modelo 1001 Napoles	3,588.00
1241 121070111A111X00100601 0021	4 Escritorios secretariales Aditam izq. modelo 1003 Napoles	10,741.00
1241 121070111A111X00100601 0022	2 Escritorio met sec. Adita der modelo 1003 Napoles	5,370.50
1241 121070111A111X00100601 0024	3 Mesas de lavado de una tarja	12,454.50
1241 121070111A111X00100601 0025	1 Mesa de preparación y demostración	3,277.50
1241 121070111A111X00100601 0028	2 Mueble de guardado bajo para reactivos	6,486.00
1241 121070111A111X00100601 0029	6 Mesa central para laboratorio tipo Capfce	43,608.00
1241 121070111A111X00100601 0031	2 Mesa para balanza analitica	17,928.50
1241 121070111A111X00100601 0033	1 Vitrina de aluminio de 3 mts de largo por 1 mts de altura	5,520.00
1241 121070111A111X00100601 0037	4 Credenzas metalicas de 2 piezas Carsa CA-02	5,255.50
1241 121070111A111X00100601 0038	1 Credenzas metalicas de 2 piezas Carsa CA-02	2,627.75
1241 121070111A111X00100701 0002	1 Mueble para Laboratorio	4,600.00
1241 121070111A111X00100701 0003	3 Juegos de Andamios	17,548.97
1241 121070111A111X00100701 0004	1 Centro Modular Peninsular directok 1.80 x 2.20 x 1.82 color Caoba Linea Alfa	9,349.00
1241 121070111A111X00100701 0005	1 Gabinete papelerero de .75 x .88 x .42 color Caoba, mod.774	2,584.00
1241 121070111A111X00100701 0006	2 Centros modulares Gota, color Caoba 1.40 x 1.80 x .75 mod. 604	8,767.00
1241 121070111A111X00100801 0001	1 Mesa Oval Rectangular de 4.80 mts. mod. 550	5,628.26
1241 121070111A111X00100801 0002	4 Archiveros verticales de 4 gavetas color negro	12,671.52
1241 121070111A111X00100801 0003	1 Escritorio rectangular Secretarial de 2 Gavetas de 1.20, mod 474	2,732.95
1241 121070111A111X00100801 0004	1 Gabinete Gebeprectico arena Gebesa de 4 entrepaños 1.80 x 39 x 87	3,611.00
1241 121070111A111X00100801 0010	1 Escritorio semiejecutivo de 1.52 x 75 metalico, linea Nova, marca Gebesa	3,706.45
1241 121070111A111X00100801 0011	2 Archiveros metalicos de 4 gavetas Linea Global Plus marca Gebesa	7,923.50
1241 121070111A111X00100901 0001	1 Silla ejecutiva piel negra	2,465.00
1241 121070111A111X00100901 0002	1 Archivero 4 cajon oficio com negro	4,149.00
1241 121070111A111X00100901 0004	1 GABINETE MULTIUSOS 3 ENTREPAÑOS 2 PTAS C/C	2,914.64
1241 121070111A111X00100901 0005	7 ESCRITORIOS MODELO 606, MODULO ANALISTA DE 1.60X1.60X.75 M. COLOR GRAFITO, L. IMAGEN	33,549.18
1241 121070111A111X00100901 0011	2 ARCHIVEROS DE ACERO COLOR NEGRO DE 4 GAVETAS LINEA IRON L.P.	6,949.31
1241 121070111A111X00100901 0012	9 MESAS COMEDOR CAFETERIA K-ITSC09 140X150 H75 CMS S/TECHO TRIFORMI	38,123.29
1241 121070111A111X00101001 0001	40 ESTANTES DOBLES CON 12 ENTREPAÑOS CON RESPALDO, CUBREPOLVOS, ZOCLOS Y NIVELADORES COLOR BLANCO	201,144.00
1241 121070111A111X00101001 0003	2 CARROS TRANSPORTADOR DE LIBROS CON 4 COMPARTIMENTOS INCLINADOS, RUEDAS COLOR BLANCO	5,800.00
1241 121070111A111X00101001 0010	1 MODULO OVAL DE 2.10M X 45M E IMPRESION EN ROTULOS	7,308.00

SISTEMA CONTABLE 2023
RELACIÓN DE BIENES MUEBLES QUE COMPONEN SU PATRIMONIO
Cuenta Pública al 31 de diciembre de 2023

Página 2 de 19

Hora: 03:57:25p. m.

Fecha: 06/03/2024

Código	Descripción del Bien	Valor en Libros
1241 121070111A111X00101001 0011	2 MOSTRADORES DE MADERA CUBIERTA DE FORMAICA CON GABETA Y CHAPA	7,500.00
1241 121070111A111X00101001 0014	3 MESAS DE TRABAJO ACERO INOXIDABLE LAVADO 070X120 H 90 CMS R2"	15,374.82
1241 121070111A111X00101001 0015	1 MESA DE TRABAJO ACERO INOXIDABLE SELECCIÓN 120X180 H 90CMS	12,334.88
1241 121070111A111X00101001 0016	6 MESA DE TRABAJO ACERO INOXIDABLE 120X180 H 90CMS R2"	32,811.15
1241 121070111A111X00101001 0018	1 SOFA DE 1 PLAZA MOD. LUTECIA	2,764.28
1241 121070111A111X00101001 0021	01 MESA DE TRABAJO DE 3.00 X 1.80 X .90 FABRICADA EN ESTRUCTURA DE PTR CUBIERTA DE TRIPLAY	9,512.00
1241 121070111A111X00101001 0022	14 MESA PARA COMPUTADORA DE 1.00 X .80 X .070 CON ACABADO DE MELAMINA COLOR CAOBA Y CANTOS EN PVC	42,581.28
1241 121070111A111X00101001 0027	2 SOFA DE 2 PLAZAS MOD LUTECIA MCA ALBA MUEBLES	7,521.44
1241 121070111A111X00101001 0028	3 GABINETE UNIVERSAL METALICO DE ACERO COLOR BEAGE	8,546.88
1241 121070111A111X00101001 0029	12 ARCHIVEROS VERTICAL DE 4 GABETAS COLOR NEGRO	41,091.84
1241 121070111A111X00101001 0031	1 CONJUNTO EJECUTIVO	10,449.28
1241 121070111A111X00101001 0032	2 ARCHIVEROS VERTICALES DE 3 GAVETAS COLOR NEGRO	5,345.28
1241 121070111A111X00101001 0033	6 MODULO MULTIUSUARIO TIPO CRUCETA PARA 4A USUARIOS	68,945.76
1241 121070111A111X00101001 0034	9 LIBREROS DE PISO ALTO DE 5 ENTREPAÑOS	27,154.44
1241 121070111A111X00101001 0035	3 MESAS DE TRABAJO OVALADAS	10,944.60
1241 121070111A111X00101001 0036	2 ESCRITORIO SECRETARIAS CON CUBIERTA EN PANEL	4,923.04
1241 121070111A111X00101001 0037	1 CONJUNTO SEMI EJECUTIVO	9,401.80
1241 121070111A111X00101101 0002	01 PRENSA PARA ENCUADERNAR DE VOLANTE PORTATIL	6,175.84
1241 121070111A111X00101101 0003	02 ARCHIVERO VERTICAL DE 4 GAVETAS MOD GLOBAL PLUS GEBESA	8,166.40
1241 121070111A111X00101101 0007	01 CONJUNTO SEMIEJECUTIVO COLOR NEGRO MOD MUVERSA	9,493.44
1241 121070111A111X00101101 0008	02 ESCRITORIO SECRETARIAL COLOR GRAFITO MOD MUVERSA	8,623.44
1241 121070111A111X00101101 0009	01 REVISTERO SENCILLO MOD REMINGTON	2,977.72
1241 121070111A111X00101101 0010	01 GABINETE UNIVERSAL METALICO MARCA GEBESA	3,424.32
1241 121070111A111X00101101 0011	01 SILLON SEMIEJECUTIVO COLOR NEGRO ALBA MUEBLES	2,499.80
1241 121070111A111X00101101 0012	12 PZAS MESA CENTRAL DE ACERO PARA LABORATORIO	261,111.36
1241 121070111A111X00101101 0013	03 PZAS MESA PARA BALANZA ANTIVIBRATORIA DE PISO	64,028.52
1241 121070111A111X00101101 0014	14 PZAS MUEBLE PARA GUARDADO DE EQUIPO PORTATIL	107,137.22
1241 121070111A111X00101101 0015	02 PZAS GABINETE DE ALMACENAMIENTO CON ENTREPAÑOS AJUSTABLES	15,776.00
1241 121070111A111X00101101 0016	01 PZA ESTANTE VITRINA MIXTO	10,833.24
1241 121070111A111X00101101 0018	20 MODULOS SECRETARIALES ESPECIALES	105,188.80
1241 121070111A111X00101101 0020	1 ESCRITORIO SECRETARIAL EN "L"	5,550.60
1241 121070111A111X00101101 0021	2 MESAS DE TRABAJO RECTANGULAR	7,270.88
1241 121070111A111X00101101 0022	3 LIBRERO DE PISO ALTO CON 5 ENTREPAÑOS	10,161.60
1241 121070111A111X00101101 0023	2 GABINETE UNIVERSAL METALICO CAL. 24	6,848.64
1241 121070111A111X00101101 0024	1 SILLON EJECUTIVO RESPALDO ALTO	2,810.68
1241 121070111A111X00101101 0027	1 ARCHIVERO VERTICAL DE 4 GAVETAS	4,083.20
1241 121070111A111X00101101 0029	6 ANAQUEL TIPO ESQUELETO METALICO	16,154.16
1241 121070111A111X00101101 0030	41 MESAS PARA COMPUTADORA	130,790.00
1241 121070111A111X00101101 0031	1 ESCALERA DE TIJERA DE 4.5 MTS.	2,700.48
1241 121070111A111X00101101 0032	10 BANCA ESTUDIANTIL EN ESTRUCTURA TUBULAR	53,244.00

SISTEMA CONTABLE 2023
RELACIÓN DE BIENES MUEBLES QUE COMPONEN SU PATRIMONIO
Cuenta Pública al 31 de diciembre de 2023

Página 3 de 19

Hora: 03:57:25p. m.

Fecha: 06/03/2024

Código	Descripción del Bien	Valor en Libros
1241 121070111A111X00101101 0033	01 GABINETE UNIVERSAL METALICO COLOR ARENA MARCA GEBESA	3,424.32
1241 121070111A111X00101101 0034	01 GABINETE UNIVERSAL METALICO COLOR ARENA MARCA GEBESA	3,424.32
1241 121070111A111X00101201 0001	01 GABINETE GB PRACTICO BEIGE	3,699.24
1241 121070111A111X00101201 0003	01 GABINETE GB PRACTICO BEIGE	3,699.24
1241 121070111A111X00101201 0005	1 MODULO EJECUTIVO COLOR GRAFITO/NEGRO SE INTEGRA POR 01 MESA CREDENZA, 02 ARCHIVEROS DE 3 GAVETAS Y 01 LIBRERO SOBRE CREDENZA	9,735.88
1241 121070111A111X00101201 0006	02 GABINETE GBPRACTICO MARCA GEBESA	7,398.48
1241 121070111A111X00101201 0007	03 GABINETES UNIVERSALES DE 4 ENTREPAÑOS COLOR ALUMINIO CROMO	12,416.64
1241 121070111A111X00101201 0008	01 ESCRITORIO SECRETARIAL EN "L"	5,075.00
1241 121070111A111X00101201 0009	01 CENTRO MODULAR ANALISTA EJECUTIVA CON CUBIERTAS Y FRENTE COLOR GRAFITO	4,093.64
1241 121070111A111X00101201 0010	04 ANAQUELES METALICOS TIPO ESQUELETO MARCA REMINGTON	11,841.28
1241 121070111A111X00101201 0011	01 ESCRITORIO SECRETARIAL EN "L" COLOR GRAFITO/NEGRO	5,075.00
1241 121070111A111X00101201 0012	02 CONJUNTO EJECUTIVO COLOR GRAFITO	17,485.08
1241 121070111A111X00101201 0013	01 CENTRO MODULAR ANALISTA COLOR GRAFITO	4,626.03
1241 121070111A111X00101201 0014	06 LIBRERO DE PISO ABIERTO COLOR GRAFITO	15,793.42
1241 121070111A111X00101201 0015	01 GABINETE GB PRACTICO BEIGE	4,143.52
1241 121070111A111X00101201 0016	01 CONJUNTO EJECUTIVO EN PANEL SOLIDO	12,685.76
1241 121070111A111X00101201 0017	01 LIBRERO ABIERTO DE ENTREPAÑOS	5,171.28
1241 121070111A111X00101201 0018	01 SILLON EJECUTIVO MARCA ALBA MUEBLES	2,992.80
1241 121070111A111X00101201 0019	09 CENTRO MODULAR ANALISTAS	56,756.19
1241 121070111A111X00101201 0020	01 CENTRO MODULAR GOTA BASE CILINDRICA	14,576.25
1241 121070111A111X00101201 0021	01 LIBRERO ALTO CON PUERTAS INFERIOR MOD 760	6,051.87
1241 121070111A111X00101201 0022	01 GAVETA MULTIUSOS MOD 302	3,628.82
1241 121070111A111X00101201 0023	01 SILLO EJECUTIVO PIEL NEGRO MOD L-I500P	2,455.25
1241 121070111A111X00101201 0024	02 SILLON EJECUTIVO MOD 1100C-T	6,325.00
1241 121070111A111X00101201 0025	01 SOFA DE 1 PLAZA MOD SO1	9,073.44
1241 121070111A111X00101201 0026	01 SOFA DE 2 PLAZAS MOD SO	10,808.85
1241 121070111A111X00101201 0027	01 SOFA DE 3 PLAZAS MOD SO3	12,073.85
1241 121070111A111X00101201 0029	01 ARCHILEFORD GIRATORIO	15,812.50
1241 121070111A111X00101201 0030	02 ARCHIVERO VERTICAL DE 4 GAVETAS	9,142.50
1241 121070111A111X00101201 0031	01 MESA DE CONSEJO TIPO BOTE BASE RECTANGULAR	4,730.52
1241 121070111A111X00101301 0002	Mueble tipo Cajero color aluminio con franjas azules	3,317.60
1241 121070111A111X00101301 0003	02 GABINETE UNIVERSAL METALICO DE DOS PUERTAS CON ENTREPAÑOS COLOR ARENA L/IRON LP	6,234.44
1241 121070111A111X00101301 0004	01 LIBRERO DISEÑADO EN MADERA DE CEDRO ACABADO EN MATE CON COMPARTIMIENTO DE LLAVES	6,380.00
1241 121070111A111X00101301 0005	01 ARCHIVERO METALICO DE 4 GABETAS COLOR NEGRO LINEA AIRON LP	3,147.46
1241 121070111A111X00101301 0006	01 ARCHIVERO METALICO DE 4 GABETAS COLOR NEGRO LINEA AIRON LP	3,147.46
1241 121070111A111X00101301 0007	01 GABINETE UNIVERSAL METALICO CON 2 PUERTAS COLOR NEGRO L/IRON LP	3,399.96
1241 121070111A111X00101301 0008	01 MICROFONO INALAMBRICO SHURE	8,500.00
1241 121070111A111X00101401 0002	20 BANCAS METALICAS	52,501.60

SISTEMA CONTABLE 2023
RELACIÓN DE BIENES MUEBLES QUE COMPONEN SU PATRIMONIO
Cuenta Pública al 31 de diciembre de 2023

Página 4 de 19

Hora: 03:57:25p. m.

Fecha: 06/03/2024

Código	Descripción del Bien	Valor en Libros
1241 121070111A111X00101401 0003	02 JUEGO IXTAPA 4 SILLAS, 1 MESA CADRADA 80X80	24,766.00
1241 121070111A111X00101401 0004	01 SILLON PLAZA DORADO INTERMEZO, MOD.LUTECIA, MCA.ALBAR, COD.ALLUT1P-D/INT	3,203.92
1241 121070111A111X00101401 0005	01 SILLON PLAZA DORADO INTERMEZO, MOD.LUTECIA, MCA.ALBAR, COD.ALLUT2P-D/INT	4,358.12
1241 121070111A111X00101401 0006	01 SILLON PLAZA DORADO INTERMEZO, MOD.LUTECIA, MCA.ALBAR, COD.ALLUT3P-D/INT	5,644.56
1241 121070111A111X00101401 0007	01 MESA DE CENTRO 120*60/45*45, CUBIERTA DE CRISTAL, LINEA D-ACERO, COLOR WENGUE, MOD.AVT2670 TWTW, MCA. AVANTE	4,955.52
1241 121070111A111X00101401 0008	01 MESA DE TRABAJO 180*90/75*75, LINEA ECOPLUS, COLOR WENGUE, MOD. AVT742TWTW MCA. AVANTE	5,156.20
1241 121070111A111X00101401 0009	01 GABINETE MULTIUSOS NEGRO INOX	2,719.14
1241 121070111A111X00101401 0011	07 GABINETE GEBEPRACTICO COLOR ARENA, LINEA ALMACENAJE, MARCA GEBESA.	24,970.46
1241 121070111A111X00101401 0012	01 GABINETE GEBEPRACTICO COLOR NEGRO, LINEA ALMACENAJE, MARCA GEBESA.	3,567.21
1241 121070111A111X00101401 0013	03 LIBRERO DE PIE ABIERTO ECOFUNCIONAL MOD. AVT-512, MARCA AVANTE, COLOR NEGRO.	10,088.52
1241 121070111A111X00101401 0014	02 MESA DE TRABAJO ECOAVANTE MOD.AVT.742 CHOCOLATE, MARCA AVANTE.	11,356.40
1241 121070111A111X00101401 0015	01 SILLON 1 PLAZA DOLARO INTERMEZZO, MODELO LUTECIA, MARCA ALBAR MUEBLES.	3,667.92
1241 121070111A111X00101401 0016	01 SILLON 2 PLAZA DOLARO INTERMEZO, MODELO LUTECIA, MARCA ALBAR MUEBLES.	4,822.12
1241 121070111A111X00101401 0017	01 SILLON 3 PLAZA DOLARO INTERMEZO, MODELO LUTECIA, MARCA ALBAR MUEBLES.	6,108.56
1241 121070114A311X00102101 0003	02 GABINETE UNIVERSAL EKO 180X85X39 CON 4 CLAROS ARENA MOD. GM9143	12,980.00
1241 1210701174711Z00101401 0001	01 GAVETA MULTIUSOS CHOCOLATE ALUMINIO MOD. 302	2,615.80
1241 1210701174711Z00101601 0002	01 GABINTE MULTIUSOS	5,220.00
1241 1210701174711Z00101601 0003	01 PIZARRON BLANCO	2,986.26
1241 1210701174711Z00101701 0002	13 VIDEOPROYECTOR BENQ DLP MS527	120,640.00
1241 1210701174711Z00101901 0002	01 TT Printer, GC420t, 203DPI, US Cord, EPL and ZPL, USB, Serial and Parallel (Centronics), 8MB Std Flash, 8MB SDRAM	9,375.12
1241 1210702153354W00602001 0002	2 LIBRERO H180 120 X40 CM CON 2 PUERTAS INFERIORES	15,080.00
1241 1210702153354W00602001 0003	1 ESCRITORIO KUMIA 150 X 60 CM CON CAJONERA STATUS METAL WOOD	7,540.00
1241 1210702153354W00602001 0008	1 GABINETES DE ALMACENAMIENTO DE GAVETAS	33,640.00
1241 1210702153354W00602001 0009	1 MÓDULO SEMIEJECUTIVO	10,347.20
1241 1210702159599W00101601 0002	1 GABINETE MULTIUSOS COLOR NEGRO MARCA TAM-MEX MODELO 758 N/INOXIDABLE. DIMENSIONES 1698 CM DE ALTO X 76 CM DE ANCHO X 38 CM DE PROFUNDIDAD.	5,866.93
1241 1210702159599W00101601 0003	20 SILLAS EJECUTIVA MARCA OFFIHO MODELO OHE-25	64,949.56
1241 1210702159599W00101601 0004	1 MESA PARA SALA DE JUNTAS MODELO ENZO, LINA ITALIA MODELO 21814 PARA 14 PERSONAS FABRICADA EN MELANINA	21,488.19
1241 2210701152811C001F2201 0002	01 JUEGO DE SALA VERACRUZ 3-2-1	8,630.00
1241 2210702153354W00602001 0002	1 REFRIGERADOR HISENSE	7,540.00
1241 2210702153354W00602001 0003	1 REFRIGERADOR	11,460.00
1241 2210702153354W00602001 0004	1 REFRIGERADOR	7,540.00
1241 301001114A311X00102301 0002	01 IMPRESORA DE CREDENCIALES ENTRUST SIGMA DS3 DUPLEX/ TOLVA DE ENTRADA PARA 125 TARJETAS (VIK1)	29,858.40

SISTEMA CONTABLE 2023
RELACIÓN DE BIENES MUEBLES QUE COMPONEN SU PATRIMONIO
Cuenta Pública al 31 de diciembre de 2023

Página 5 de 19

Hora: 03:57:25p. m.

Fecha: 06/03/2024

Código	Descripción del Bien	Valor en Libros
1241 321070111A111X00100601 0001	Procesador AMD Duron a 950 Hmz (1mouse y 1 teclado)	141.98
1241 321070111A111X00100601 0003	1 Impresora Laserjet HP 1200	6,231.90
1241 321070111A111X00100601 0005	COMPUTADORAS COMPAQ EVO D510 CMT (2 mouse, 2 teclado y 2 c.p.u.)	823.20
1241 321070111A111X00100601 0006	1 Unidad DVD Writer Externa USB	2,558.75
1241 321070111A111X00100601 0010	Computadora Pentium 4 (1 MOUSE)	94.64
1241 321070111A111X00100601 0011	1 Computadora Portatil Dell Inspiration 5100	22,195.00
1241 321070111A111X00100601 0012	1 Computadoras marca dell (22 Mouse y 6 teclados)	17,262.37
1241 321070111A111X00100601 0014	2 CD RW Externo iomega CDRW 24/10/40	5,175.00
1241 321070111A111X00100601 0016	1 Escanner Cama Plana HP Scanjet 7450	9,171.25
1241 321070111A111X00100601 0018	1 Impresora TLP 2844 TT/ET 4" de ancho vel 4 segundos	7,302.50
1241 321070111A111X00100601 0019	Computadora Intel Pentium IV a 3.0 Ghz (1 MOUSE, TECLADO Y 1 C.P.U)	7,905.00
1241 321070111A111X00100601 0023	01 Computadoras HP Compaq DC 7600 Bussiness PC (4 MOUSE, 3 TECLADOS Y 3 C.P.U.)	26,133.93
1241 321070111A111X00100601 0026	2 Computadoras Acer Veriton 6800	22,062.70
1241 321070111A111X00100601 0027	46 Computadoras Acer Veriton 6800 (1 TECLADO, 4 MOUSE Y 4 MONITOR)	299,266.33
1241 321070111A111X00100701 0001	1 Terminal Recolectora Vstation de Huella	19,538.50
1241 321070111A111X00100701 0003	1 Impresora LX-300 Epson matriz de puntos G8DY112802	3,450.00
1241 321070111A111X00100701 0004	1 Computadora Portatil Acer Aspire 5710-2036 1 Gb de Ram, DD 120 Gb, Dual Core 1.73	12,414.00
1241 321070111A111X00100801 0005	1 Computadora Esc. Compaq Presario SR5315LA Athlon 1 Gb	560.01
1241 321070111A111X00100801 0007	Computadora Esc. Compaq Presario SR5315LA Athlon 1 Gb (1 MOUSE Y 1 MONITOR)	80.00
1241 321070111A111X00100801 0011	1 Computadora marca HP modelo PH371LA	13,105.00
1241 321070111A111X00100801 0013	3 Impresoras Laser color marca HP Hewlett Packard mod. Laser Jet CP1515N Standar	9,269.00
1241 321070111A111X00100901 0001	02 Impresoras Laser Monocromatica Mod Phaser 3125	5,342.90
1241 321070111A111X00100901 0002	3 Escaner Digital Mod HP Scanjet 5590 n/p L1910A	15,587.10
1241 321070111A111X00100901 0004	4 INSPIRON 545 SLIM-TOWER BLACKBEZEL	748.90
1241 321070111A111X00100901 0005	1 DELL INSPIRON 1010	5,202.92
1241 321070111A111X00101001 0004	85 COMPUTADORAS PERSONAL ACER VERITON M680G (11 MONITOR, 11 MOUSE Y 11 TECLADOS)	927,138.37
1241 321070111A111X00101001 0006	1 IMPRESORA LASER P1606DN MONOCROMATICA	3,897.60
1241 321070111A111X00101001 0007	1 IMPRESORA DE MATRIZ DE PUNTO MARCA EPSON LX300	3,645.00
1241 321070111A111X00101001 0008	1 TERMINAL DE HUELLA DIGITAL BIOSTATION PANTALLA LCD	15,892.00
1241 321070111A111X00101001 0009	10 MINI LAP INSPIRON DELL 1018	42,142.20
1241 321070111A111X00101001 0010	1 ESCANER HP SCANJET MOD 5590 N/P	5,962.40
1241 321070111A111X00101001 0011	1 SERVIDOR MOD POWER EDGE R710 MARCA DELL	92,086.60
1241 321070111A111X00101001 0012	1 SERVIDOR MOD POWER EDGE R310 MARCA DELL	33,173.68
1241 321070111A111X00101101 0002	02 SWITCH MOD A2H124-24	25,188.24
1241 321070111A111X00101101 0003	01 SWITCH MOD A2H124-24	12,594.12
1241 321070111A111X00101101 0006	01 SWITCH HP E4210-24 24 PUERTOS	3,046.16
1241 321070111A111X00101101 0007	01 SWITCH HP E2510-48 48 PUERTOS	9,792.72
1241 321070111A111X00101101 0009	02 PROXIM ORINOCO AP-8000 A/B/G/N	17,977.71
1241 321070111A111X00101101 0010	01 LAP VPC-EG13EL/WT	8,490.00
1241 321070111A111X00101101 0011	20 EQUIPOS DE COMPUTO DELL OPTIPLEX, INTEL CORE	257,417.79

SISTEMA CONTABLE 2023
RELACIÓN DE BIENES MUEBLES QUE COMPONEN SU PATRIMONIO
Cuenta Pública al 31 de diciembre de 2023

Página 6 de 19

Hora: 03:57:25p. m.

Fecha: 06/03/2024

Código	Descripción del Bien	Valor en Libros
1241 321070111A111X00101101 0012	01 PROXIM ORINOCO AP-8000 A/B/G/N	19,584.13
1241 321070111A111X00101101 0013	01 IMPRESORA DATACARD SD360 RIBBON	34,776.80
1241 321070111A111X00101101 0014	01 LIEBERT PSI 1000VA 120V 15/05	27,138.67
1241 321070111A111X00101201 0005	03 COMPUTADORASDE ESCRITORIO DELL OPTIPLEX 790 DT	33,946.36
1241 321070111A111X00101201 0007	24 COMPUTADORAS (ESTACIONES) DE TRABAJO PRECISION T3400 MARCA DELL	850,839.14
1241 321070111A111X00101201 0008	04 COMPUTADORAS PORTATIL INSPIRON 140 MARCA DELL	92,000.00
1241 321070111A111X00101201 0010	04 IMPRESORASLASER A COLOR 3130CN MARCA DELL	51,750.00
1241 321070111A111X00101201 0011	01 COMPUTADORA MARCA GUIA PROCESADOR PENTIUM DUAL COREL (1 MONITOR, 1 MOUSE Y 1 TECLADO)	1,431.00
1241 321070111A111X00101301 0003	01 MONITOR TOUCH SCREEN EC LINE	4,900.00
1241 321070111A111X00101301 0004	02 COMPUTADORAS PORTATIL HACER ASPIRE	11,148.12
1241 321070111A111X00101301 0005	01 IMPRESORA MONOCROMATICA XEROX PHASER	4,964.80
1241 321070111A111X00101301 0006	01 EQUIPO DE COMPUTO HAP ELIE PROCESADOR INTEL	13,860.00
1241 321070111A111X00101301 0008	03 COMPUTADORAS MARCA DELL OPTIPLEX 9020 SMALL FORM FACTOR	44,103.83
1241 321070111A111X00101301 0009	05 COMPUTADORA ALL IN ONE (TODO EN UNO) LENOVO C345	42,700.00
1241 321070111A111X00101301 0010	01 SCANNER HP SCANJET 5590 DIGITAL 2400 DPI ADF 8PPM	6,364.92
1241 321070111A111X00101401 0002	01 SWITCH FAST ETHERNET CISCO SMALL BUSINES MOD. SF100-24 DE 24 PUERTOS	2,851.28
1241 321070111A111X00101401 0003	02 COMPUTADORAS OPTIPLEX 9020 MINI TOWER, MCA. DELL	32,453.76
1241 321070111A111X00101401 0004	02 RACK DE PARED DE 19X15" PANDIUT	6,171.51
1241 321070111A111X00101401 0005	01 IMPRESORA HP LASERJET COLOR PRO M451DN	10,817.00
1241 321070111A111X00101401 0006	01 IMPRESORA HP LASERJET COLOR PRO M451DN	10,817.00
1241 321070111A111X00101401 0007	01 SCANNER HP 5599 DIGITAL 2400 DPI ADF 8 PPM	6,782.52
1241 321070111A111X00101401 0008	01 LAPTOP TOSHIBA SATELLITE L845-SP4267FM PROCESADOR INTEL CORE i7-3612QM	19,000.00
1241 321070111A111X00101401 0009	01 DIADEMA (NEUROHEADSET) EMOTIV EPOC	6,902.00
1241 321070111A111X00101401 0010	01 COMPUTADORA DE ESCRITORIO DELL INSPIRON 3647 PROCESADOR INTEL CORE i5-4460s	18,000.00
1241 321070114A311X00102101 0002	01 ZEBRA, AIT THERMAL TRANSFER PRINTER (74M) ZD220; STANDARD EZPL, 203 DPI, US POWER CORD, USB.	9,213.88
1241 3210701174711Z00101501 0002	02 DELL OPTIPLEX 9020, INTEL CORE i7-4790 3.60GHZ	75,709.35
1241 3210701174711Z00101501 0003	01 HP GIGABIT ETHERNET SWITCH A5500-24G, 24 PUERTOS	44,062.60
1241 3210701174711Z00101501 0004	01 STARTECH.COM SWITCH KVM SV431USBAE, ALAMBRICO, VGA, 4 PUERTOS	2,631.00
1241 3210701174711Z00101501 0005	01 TP-LINK GIGABIT ETHERNET SWITCH TL-SG1048, 48 PUERTOS	15,779.89
1241 3210701174711Z00101601 0002	01 DISCO DURO EXTERNO DATA 1 TB	3,016.00
1241 3210701174711Z00101601 0003	SWITCH TP-LINK GIGABIT ETHERNET TL-SG1048, 10/100/1000MBPS, 48 PUERTOS	5,999.00
1241 3210701174711Z00101601 0004	NO BREAK TRIPP LITE SMART1500LCD SMARTPRO, 900W, 1500VA, 8 CONTACTOS	5,136.00
1241 3210701174711Z00101601 0005	ACCESS POINT LINKSYS BANDA DOBLE AC1750 PRO, INALAMBRICO, 1750 MBIT/S, 2X RJ-45, 2.4/5 GHZ, ANTENA INTERNA DE 5.2DBI	22,037.01
1241 3210701174711Z00101601 0006	01 TABLET TAB MARCA SAMSUNG	6,341.14
1241 3210701174711Z00101601 0007	01 DISCO DURO 2 TB	3,596.00
1241 3210701174711Z00101601 0008	01 DISCO DURO EXTERNO 2TB USB	4,060.00
1241 3210701174711Z00101701 0002	03 PANTALLA DE PROYECCION SCREENS 84" BCO	9,980.99

SISTEMA CONTABLE 2023
RELACIÓN DE BIENES MUEBLES QUE COMPONEN SU PATRIMONIO
Cuenta Pública al 31 de diciembre de 2023

Página 7 de 19

Hora: 03:57:25p. m.

Fecha: 06/03/2024

Código	Descripción del Bien	Valor en Libros
1241 3210702153354W00601501 0002	12 ACCES POINT ENGENIUS 2.4 GHZ 300MBPS, 5.8 GHZ 900MBPS, INTERFAZ ETHERNET 10/100/1000 BASE T Y 1 PUNTO DE ACCESO EXTERIOR MARCA INGENIUS	214,600.00
1241 3210702153354W00601501 0003	01 KIT DE 3 CAMARAS MODELO DS-2DE4582AE MARCA HIKVISION PARA TALLERES PI PTZ DOMO, 6 CAMARAS MODELO DS-2CD6332FWI MARCA HIKVISION Y 5 CAMARA DE VIDEO VIGILANCIA PTZ DS-2DE5220IAE.	379,320.00
1241 3210702153354W00601501 0004	02 KIT DE DRONES DJI F550, HEXACOPTERO CON ESTABILIZADOR DE 3 AXIS CON ALTO DESEMPEÑO MODULO IMU INDEPENDIENTE, ACTUALIZACION EN LINEA, MODULO MULTIROTOR, PMU INDEPENDIENTE, 2 NIVELES DE PROTECCION DE BAJO VOLTAJE	151,612.00
1241 3210702153354W00601501 0005	02 IMPRESORA 3D, CON CAPACIDAD DE DESARROLLAR PROTOTIPOS DE DISEÑO MECANICO INDUSTRIAL, MAQUETERIA, PIEZAS FUNCIONALES, AREA DE IMPRESION 200X400X200MM	118,320.00
1241 3210702153354W00601501 0006	01 SERVIDOR DE ALMACENAMIENTO EN RED MODELO N3310 LENOVO. TIPO RACK, PROCESADOR E5-2603 (6 CORES, 1.6 GHZ)V3, MEMORIA DDR3 DE 8GB, 1 UNIDAD DE RESPALDO DE ENERGIA SU2200RTXL2UA TRIPP-LITE DE 2200VA	284,200.00
1241 3210702153354W00602001 0002	2 IMPRESORAS 3D	46,400.00
1241 3210702153354W00602001 0003	1 SERVIDOR INTEL XEON SILVER 4210 2.2G	75,400.00
1241 3210702153354W00602001 0004	1 SWITCH ARUBA GIGABIT ETHERNET 2930F	7,772.00
1241 3210702153354W00602001 0005	3 NO BREAK TRIPP LITE	67,860.00
1241 3210702153354W00602001 0006	63 COMPUTADORAS DE ESCRITORIO DELL VOSTRO 3681 SFF	1,178,710.24
1241 3210702153354W00602001 0007	14 COMPUTADORAS PORTATIL DELL VOSTRO 3490	262,546.56
1241 3210702153354W00602001 0008	1 IMPRESORA 3D CREATOR PRO	29,109.74
1241 3210702153354W00602001 0009	1 IMPRESORA 3D - GUIDER II S	54,133.72
1241 3210702153354W00602001 0010	1 IMPRESORA MULTIFUNCIONAL EPSON L6171	7,346.67
1241 3210702153354W00602001 0011	5 SWITCH HPE ARUBA INSTANT ON 1930 48G 4 SFP / SFP+	80,417.80
1241 3210702159599W00101601 0002	4 COMPUTADORA PORTATIL MARCA APPLE MODELO MACBOOK PRO PANTALLA DE RETINA 13 PULGADAS, PROCESADOR INTEL CORE I5 DUAL CORE DE 2.7 GHZ(TURBO BOOST DE HASTA 3.1 GHZ) CON 3 MB DE CACHE L3 COMPARTIDA.	108,204.80
1241 3210702159599W00101601 0003	40 COMPUTADORA DE ESCRITORIO MARCA APPLE MODELO IMAC DE 21.5 PULGADAS, PROCESADOR DE 1.6 GHZ, INTEL CORE I5 DUAL CORE DE 1.6 GHZ(TURBO BOOST DE HASTA 2.7 GHZ). 8 GB DE MEMORIA INTEGRADA LPDDR3 DE 1876 MHZ.	997,228.80
1241 3210702159599W00101601 0004	6 COMPUTADORA PORTATIL LAPTOP MARCA DELL MODELO INSPIRON 15 SERIE 5000(5559) PROCESADOR INTEL CORE I7-6500U(4MB.CACHE, HASTA 3.10 GHZ) SOFTWARE DEL SISTEMA OPERATIVO: MICROSOFT WINDOWS 10 HOME 64-BIT.	120,644.64
1241 3210702159599W00101601 0005	20 COMPUTADORA DE ESCRITORIO MARCA DELL MODELO OPTIPLEX 7040 SFF (SMALL FORM FACTOR) PROCESADOR DE SEXTA GENERACION INTEL CORE I5-6500 DE 3.2 GHZ (HASTA 3.6 GHZ, MAXIMA TURBO FRECUENCIA) MEMORIA CACHE INTELIGENTE INTEL 6 MB. VELOCIDAD DMI 5GT/S.	345,912.00
1241 9010012159512U00602301 0002	01 PODADORA MOTOR GASOLINA 6 H.P. 22" TRUPER	12,000.00
1241 921070111A111X00100601 0003	1 Escritorio de madera	2,500.00
1241 921070111A111X00100601 0004	1 Caja fuerte CF-64 64x56x56 cms 190 Kg Ofimage	8,963.32
1241 921070111A111X00100601 0008	1 Refrigerador Acros Art-14 DKL s/e esc	4,578.00
1241 921070111A111X00100601 0011	1 Duplicador Digital JP-730 marca Ricoh serie	54,849.25
1241 921070111A111X00100601 0013	1 Engargoladora Combo 500 para arillo plastico	2,643.72
1241 921070111A111X00100601 0014	1 Copiadora marca Kyocera Mita 1530	22,879.25

SISTEMA CONTABLE 2023
RELACIÓN DE BIENES MUEBLES QUE COMPONEN SU PATRIMONIO
Cuenta Pública al 31 de diciembre de 2023

Página 8 de 19

Hora: 03:57:25p. m.

Fecha: 06/03/2024

Código	Descripción del Bien	Valor en Libros
1241 921070111A111X00100601 0015	1 Pinza reselladora con Logo	3,008.40
1241 921070111A111X00100601 0016	1 Copiadora marca Canon modelo IR-2020 serie 01489	29,612.00
1241 921070111A111X00100601 0025	1 Refrigerador Acros ARM-07N 7"	2,464.00
1241 921070111A111X00100601 0026	2 Refrigeradores Verticales cap. 16 P3 modelo RVP 399	13,225.00
1241 921070111A111X00100601 0027	1 Minicomponente sony MHC-RG221 CD3 2600 w MP3	3,018.00
1241 921070111A111X00100601 0028	1 Batidora de mesa de capacidad de 20 Kg. modelo B-20	13,570.00
1241 921070111A111X00100601 0029	2 Licuadoras Industriales de capacidad de 5 Lts. acabado en acero Inoxidable y vaso en Policarbona	9,861.25
1241 921070111A111X00100601 0030	2 Licuadoras Industriales de capacidad de 10 Lts. acabado en acero inoxidable y vaso en Policarbona	11,643.75
1241 921070111A111X00101001 0001	1 BAÑO MARIA AUTO SERVICIO EN AI P/RECI-BIR 6 CHAROLAS, CON FALDON Y PISO	34,851.00
1241 921070111A111X00101001 0004	TROQUEL CON PINZAS Y GRABADOS EN DERLIN	2,511.40
1241 921070111A111X00101001 0005	SISTEMA DE SEGURIDAD ELECTROMAGNETICO MARCA SENTRY MOD WAM 5875 DE 1 PASILLO	162,281.04
1241 921070111A111X00101001 0006	TORNQUETE PARA CONTROL DE ACCESO DE PASO INDIVIDUAL MOD CATRAX PLUS	51,236.39
1241 921070111A111X00101001 0007	ASTUS TR ASTUS TRACK SIST ADMIN DE FLOT GPS	11,999.99
1241 921070111A111X00101101 0002	1 COPIADORA CANON MOD IR2525	49,000.00
1241 921070111A111X00101201 0001	01 VENTILADOR DE PISO	2,949.01
1241 921070111A111X00101201 0002	01 ESTUFA CON 04 QUEMADORES DE ACERO INOXIDABLE	11,234.60
1241 921070111A111X00101201 0003	01 BATIDORA KICHEND AID PROFESIONAL	8,650.00
1241 921070111A111X00101301 0001	01 CALENTADOR SOLAR DE ACERO	9,986.50
1241 921070111A111X00101301 0002	01 REFRIGERADOR SEMI-AUT MABE 8 GRAF	3,999.00
1241 921070111A111X00101401 0001	05 MOCROSCOPIO BIOLOGICO Y ESTEREOSCOPIO DUAL. MARCA VELAB MOD.VE-S4D	172,651.50
1241 921070111A111X00101401 0002	01 REFRIGERADOR VOLUMEN DE 230 LITROS. MARCA IMBERA MOD. VR-08	13,409.60
1241 921070111A111X00101401 0003	01 EXTRACTOR MARCA WEG 3/4 HP MODELO: N7518OS1PA56SP	17,300.00
1241 9210701152811C001F2201 0002	08 UNIDAD DE AIRE ACONDICIONADO TIPO PISO TECHO MARCA LG INVERTER 60,000 BTUS 220V R410	382,536.08
1241 9210701174711Z00101501 0002	01 CELULAR SAMSUNG SM-A300 GALAXY A3 BLANCO, INCLUYE SIM CARD	5,279.00
1241 9210701174711Z00101601 0002	HORNO DE MICROONDAS WHIRPOOL COLOR PLATA, CON FUNCIONES CRISP Y GRILL	3,712.00
1241 921070117AY11Y00101401 0002	01 FRIGOBAR DAEWOO FR-15 A 4", COLOR BLANCO	3,770.00
1241 9210702153354W00602001 0002	1 CAMPANA DE EXTRACCIÓN DE HUMO	38,570.00
1241 9210702153354W00602001 0003	2 CÁMARA	23,200.00
1242	Mobiliario y Equipo Educacional y Recreativo	1,871,049.27
1242 121070111A111X00100601 0001	01 CÁMARA FOTOGRÁFICA	5,999.00
1242 121070111A111X00101001 0005	1 PANTALLA TIPO TV PROYECCION SONY	30,611.85
1242 121070111A111X00101001 0009	1 EQUIPO DE SONIDO MEZCLADORA	28,884.55
1242 121070111A111X00101001 0010	2 TELEVISORES A COLORES SAMSUNG MOD CL29DAW	9,142.50
1242 121070111A111X00101001 0011	1 CAMARA DE VIDEO MARCA SONY HI 8MM CCDTRV108	11,999.00
1242 121070111A111X00101001 0014	1 PIZARRON METAL CUADRICULA	2,875.00
1242 121070111A111X00101001 0018	1 CAÑÓN PROYECTOR HP VP6311 ENG/ESP 1600 LUMENS	14,500.01
1242 121070111A111X00101001 0019	1 PANTALLA TRIPIE DE 1.78 X 1.78 PARA PROYECTOR	3,353.27

SISTEMA CONTABLE 2023
RELACIÓN DE BIENES MUEBLES QUE COMPONEN SU PATRIMONIO
Cuenta Pública al 31 de diciembre de 2023

Página 9 de 19

Hora: 03:57:25p. m.

Fecha: 06/03/2024

Código	Descripción del Bien	Valor en Libros
1242 121070111A111X00101001 0027	6 VIDEOPROYECTORES TX-728 MCA OPTOMA	59,621.75
1242 121070111A111X00101001 0030	1 MICROFONO INHALAMBRICO PGX24/SM58 SHURE	6,150.00
1242 121070111A111X00101001 0036	1 YAMAHA EMX5014C CONSOLA MEZCLADORA DE 14 CANALES AMPLIFICADOR INT	10,700.00
1242 121070111A111X00101001 0037	2 YAMAHA C115V ALTAVOZ DE 2 VIAS 15 + DRIVER 2" 1000W MAXIMO	9,600.00
1242 121070111A111X00101001 0038	1 ALTO MAC2.3 1000W X2 AT 2 OHM 660W X2 AT 4 OHM, 1500W AT4	5,250.00
1242 121070111A111X00101001 0039	1 SHURE PGX24/SM58 RECEPTOR PGX4, TRANSMISOR PGX2/SM58 VOCAL DE MANO	6,050.00
1242 121070111A111X00101001 0040	1 PROCASER R14E	3,800.00
1242 121070111A111X00101001 0042	06 CAÑONES DE PROYECCION MARCA VIEWSONIC MODELO PJD6230	41,975.00
1242 121070111A111X00101001 0045	1 PROYECTOR OPTOMA EP761 DLP AAAAAC0051	20,010.00
1242 121070111A111X00101001 0050	PIZARRON INTECRATIVO MOD. MIMIOBOARD INTERACTIVE	14,332.96
1242 121070111A111X00101001 0051	12 PROYECTORES MULTIMEDIA MARCA NEC	29,635.68
1242 121070111A111X00101001 0056	1 SISTEMA INALAMBRICO CON MICROFONO DE MANO DINAMICO	3,600.00
1242 121070111A111X00101001 0061	2 PANTALLAS PARA AUTOBUS DE 15.4 PULGADAS POWER AUDIO SYSTEMS	10,457.40
1242 121070111A111X00101101 0001	01 PANTALLA PARA AUTOBUS DE 15.4 " ACTIVE MATRIX SYSTEMS TVIEW COLOR NEGRO	5,228.70
1242 121070111A111X00101101 0002	01 PANTALLA DALITE ELECT DESIGNER	14,236.68
1242 121070111A111X00101101 0005	03 PANTALLAS 42" LED FHD	31,497.00
1242 121070111A111X00101101 0006	01 SISTEMA DE MEZCLADORA Y BAFLES AUTO	8,000.00
1242 121070111A111X00101101 0007	01 RECEPTOR TRASMISOR PGXD4	7,450.00
1242 121070111A111X00101201 0001	01 RADIOGRABADORA SONY CFD-G880	2,999.00
1242 121070111A111X00101201 0002	04 VIDEO PROYECTORES MO522 MARCA BENQ	60,375.00
1242 121070111A111X00101401 0004	05 VIDEOPROYECTOR BENQ MS521P SVGA 800X600 3000 ANSI 13 000:1 HDMI	39,904.00
1242 121070111A111X001E2201 0002	01 VIDEO PROYECTORES INFOCUS GENESIS IN114AA DLP	17,787.41
1242 1210701152811C001F2201 0002	15 PROYECTORES INFOCUS GENESIS IN114AADLP	224,999.92
1242 1210701152811C001F2201 0003	06 PROYECTORES INFOCUS GENESIS IN114AA DLP	116,539.21
1242 1210701152818C009B2201 0002	2 PROYECTORES INFOCUS GENESIS IN114AADLP	26,763.29
1242 1210701174711Z00101501 0002	04 VIDEOPROYECTOR VIEWSONIC PJD5555W WXGA 33000 LUMENES WXGA HMDI 10000 HORAS TIRO NORMAL	54,464.00
1242 1210701174711Z00101601 0002	10 VIEWSONIC PJD5255 DLP, XGA 1024 X 768, 3200 LUMENES, 3D, NEGRO	81,100.00
1242 1210702153354W00602001 0002	1 SISTEMAS DE AUDIO PORTABLE YAMAHA STAGEPAS600B	23,273.00
1242 1210702153354W00602001 0003	1 MICROFONO INALAMBRICO SHURE BLX288/PG58K12	14,090.00
1242 1210702153354W00602001 0004	1 SOPORTE HERCULES P/BAFLE SS200BB	2,400.00
1242 1210702153354W00602001 0005	1 CÁMARA TERMOGRÁFICA	54,331.50
1242 1210702153354W00602001 0006	2 PANTALLA LED SONY 50" FULL HD SMART TV KDL-50W660GLA1	29,000.00
1242 1210702153354W00602001 0007	10 VIDEOPROYECTORES BENQ MX604	138,121.08
1242 1210702153354W00602001 0008	1 VIDEO PROYECTOR, BENQ MW612	16,005.53
1242 1210702153354W00602001 0009	4 VIDEOPROYECTORES EPSON POWERLITE X05+	48,026.14
1242 1210702153354W00602001 0010	4 VIDEO PROYECTOR	41,760.00
1242 1210702159599W00101601 0002	2 VIDEOPROYECTOR MARCA ESPSON MODELO POWER LITE G5910, TECNOLOGIA DE VISUALIZACION 3 LCD 3 CHIPS, LUMINOSIDAD (BRILLO TIPICO) 5200 LUMENES ESTANDAR. RESOLUCION XGA (1024 X 768)	87,795.22

**SISTEMA CONTABLE 2023
RELACIÓN DE BIENES MUEBLES QUE COMPONEN SU PATRIMONIO
Cuenta Pública al 31 de diciembre de 2023**

Página 10 de 19

Hora: 03:57:25p. m.

Fecha: 06/03/2024

Código	Descripción del Bien	Valor en Libros
1242 1210702159599W00101601 0003	1 VIDEOPROYECTOR MARCA ESPSON MODELO BRIGHTLINK TECNOLOGIA DE VISUALIZZACION 3LCD, LUMINOSIDAD BRILLO EN COLOR Y BLANCO 3300 LUMENES ESTANDAR RESOLUCION WXGA 1280X 800	54,572.18
1242 1210702159599W00101601 0004	1 VIDEOPROYECTOR MARCA VIEW SONIC MODELO PJD5555W TECNOLOGIA DE VISUALIZACION PANTALLA: DLP. COLORES TIPICO 3300 ANSI LUMENES ESTANDAR.	13,596.05
1242 1210702159599W00101601 0005	2 BOCINAS PARA EMPOTRAR A TECHO MARCA BOWERS Y WILKINS MODELO CCM 7.4 INCORPORA UN POTENTE CONGLOMERADO DE TECNOLOGIAS DE ALTAS PRESTACIONES COMO LO AVALA LA PRESENCIA DE 2 BOCINAS DE MEDIOS/GRAVESD CON CONO DE KEVLAR DE 130 MM	77,131.48
1242 321070111A111X00101001 0001	1 CAMARA DIGITAL	8,189.00
1242 321070111A111X00101001 0006	1 CAMARA DIGITAL CANON POWERSHOT 520 CON TRANSPORMADOR	6,210.00
1242 321070111A111X00101001 0009	1 CAMARA DE VIDEO/FOTOGRAFICA CANON POWERSHOT A495, 10MP LCD 2.5"	3,250.00
1242 321070111A111X00101001 0010	1 VIDEOCAMARA SONY MOD HVR-HD1000N	27,900.00
1242 321070111A111X00101101 0001	01 CAMARA FOTOGRAFICA DSC-H70 DE 16 GB	4,079.15
1242 321070111A111X00101101 0002	01 CAMARA FOTOGRAFICA SONY KIT DS	3,299.00
1242 321070111A111X00101401 0002	01 VIDEOCAMARA XA10	34,910.10
1242 321070111A111X00101401 0003	01 CAMARA CANON T3I 18MP LENTES 18-5	11,299.00
1242 921070111A111X00101001 0001	1 STAND EXPOFLEX CURVO	26,308.80
1242 921070111A111X00101001 0003	TRIPLE LIBEC MOD TH650DV	5,299.00
1242 921070111A111X00101101 0001	1 MULTITENOR IMPUKSE DE 5 VASOS MOD JRQAZ-05	4,325.01
1242 921070111A111X00101101 0002	1 MULTITENOR EVOLUTION DE 4 VASOS MOD 105-5	2,990.00
1242 921070111A111X00101101 0003	4 RESONADORES POWER BEAT MOD CAS-1412WH CON CHALECO	10,684.00
1242 921070111A111X00101101 0004	1 BOMBO POWER BEAT MOD CAS-2214WH CON CHALECO	3,283.00
1242 921070111A111X00101101 0005	1 BOMBO POWER BEAT MOD CAS-2014WH CON CHALECO	3,283.00
1242 921070111A111X00101101 0007	2 TEODOLITOSELECTRONICOS MCA GEO-ECO MOD ET Q5	25,090.15
1242 921070111A111X00101101 0008	2 NIVELES AUTOMATICOS FIJOS MCA SOKKIA MOD C22	8,532.69
1242 921070111A111X00101101 0009	1 BOMBO POWER BEAT 18" MOD CAS-1814 WH CON CHALECO	2,877.00
1242 921070111A111X00101101 0010	1 BOMBO POWER BEAT 24" MOD CAS-2414 WH CON CHALECO	2,990.00
1242 921070111A111X00101101 0011	4 TAROLAS C/CHALECO POWER BEAT 14" MOD CAS-1412	10,148.00
1242 921070111A111X00101101 0014	2 MULTITENORES IMPULSE 5 VASOS	7,658.00
1242 921070111A111X00101201 0002	02 TROMBOM DE VARA BLESSING MOD 6422L	6,990.00
1242 921070111A111X00101201 0003	02 SAXOR BLESSING MOD 6490L	8,440.00
1242 921070111A111X00101201 0004	01 MEZCLADORA CON PODER INTEGRADO	7,960.01
1242 921070111A111X00101201 0005	02 ALTAVOZ DE 2 VIAS 15" CRIVER 2" 1000WTAS	9,510.00
1242 921070111A111X00101201 0006	01 RECEPTOS PGX4 TRANSMISOR PGX2	5,550.00
1243	Equipo e Instrumental Médico y de Laboratorio	6,792,385.80
1243 10100111A111X001E2301 0003	05 APARATO DE EXTRACCIÓN SOXHLET COMPLETO CIVEQ VOLUMEN: 500 ML JUNTA: 24/29	49,532.00
1243 121070111A111X00100601 0001	1 Balanza Electronica Scout Procapa 600G/0 marca Ohaus NS 7123311604	3,473.58
1243 121070111A111X00100601 0002	1 Horno Convecc. X grav. Int. AC in model FE291 Felisa NS0301078	13,970.00
1243 121070111A111X00100601 0003	1 Estufa Incubadora Convecc. Grav. M E11 Sheldon Lab NS04072804	10,890.00
1243 121070111A111X00100601 0004	1 Espectrofotometro Genesy 20 NS 3SGH046009	27,940.00
1243 121070111A111X00100601 0005	1 Mufia Dig FE 340 12 x 12 x 15 CM Felisa NS 0504020	12,128.60
1243 121070111A111X00100601 0007	1 Baño Maria 40 tubos Riossa	7,953.40

SISTEMA CONTABLE 2023
RELACIÓN DE BIENES MUEBLES QUE COMPONEN SU PATRIMONIO
Cuenta Pública al 31 de diciembre de 2023

Página 11 de 19

Hora: 03:57:25p. m.

Fecha: 06/03/2024

Código	Descripción del Bien	Valor en Libros
1243 121070111A111X00100601 0008	1 Balanza Analitica Adventurer 210 G Ohaus	28,359.19
1243 121070111A111X00100701 0002	1 Baño Maria con termometro vertical de control mod. A50640D marca Scientific	6,417.00
1243 121070111A111X00100701 0003	1 Mantilla Calentamiento Matraz 500 ml marca Scorpion Sceintific	3,059.00
1243 121070111A111X00100701 0004	2 Balanzas Electronicas Scout Pro Ohau SP601	8,798.90
1243 121070111A111X00100701 0007	1 Bomba de vacio motor C.A. abierto, nombra centrifuga, capacidad de 1/4, fases 1,A,2:5.1	6,796.50
1243 121070111A111X00100701 0008	1 Parrilla de calentamiento con agitación de 120 volts, 8:90 amperes, 60 hz, Phase de 1, DL 1313x1	3,116.50
1243 121070111A111X00100701 0009	1 Phmetro de mesa con electrodo, puede medir PH Milivolts y temperatura rangos en PH de 0-14 Milivol	5,865.00
1243 121070111A111X00100701 0010	1 BALANZA ANALITICA ADVENTURER 210 G OHAUS SERIE L181228200319.	22,306.55
1243 121070111A111X00100701 0011	1 CONTADOR DE COLONIAS SISTEMA BEL-ART SERIE 22883.	4,069.85
1243 121070111A111X00100701 0013	2 Autoclave vertical 3 calores 24 Lts aesa serie L1811228200319, L1811228200365	42,531.60
1243 121070111A111X00100801 0005	4 Objetivo de 100X	15,628.50
1243 121070111A111X00101001 0001	1 MESA POR PUERTAS ABATIBLES S/SANGRERA, S/ESCAL	3,384.30
1243 121070111A111X00101101 0001	BASCULA CON ESTADIMETRO TORINO CAP 160KGS	3,510.00
1243 121070111A111X00101101 0004	01 ELECTRODO LECHE YOGURT Y CREMA BNC HANN	3,500.00
1243 121070111A111X00101101 0005	02 BOMBA DE VACIO 1 HP	21,943.48
1243 121070111A111X00101101 0006	01 MUFLA CON TEMPERATURA MAXIMA DE OPERACIÓN	20,589.54
1243 121070111A111X00101101 0007	02 PARRILLA DE CALENTAMIENTO Y AGITACION	12,976.04
1243 121070111A111X00101101 0008	04 MEDIDOR DE PH DE SOBRE MESA RANGO	75,525.79
1243 121070111A111X00101101 0009	01 CENTRIFUGA PARA 8 TUBOS DE VOLUMEN	6,374.20
1243 121070111A111X00101101 0010	03 BALANZA ELECTRONICA DE 610 GRS	21,236.18
1243 121070111A111X00101101 0011	01 ESTUFA DE SECADO CON AIRE EN CIRCULACION NATURAL	50,010.21
1243 121070111A111X00101101 0012	01 EXTRACTOR DE AIRE DE VELOCIDAD	2,827.85
1243 121070111A111X00101101 0013	01 AUTOCLAVE ELECTRICA DE 40 LTS NOVATECH	77,574.42
1243 121070111A111X00101101 0014	01 HORNO SENSOR DE PLATINO	34,044.72
1243 121070111A111X00101101 0015	01 DESTILADOR 7 it/hr DE AGUA PURIFICADA	98,658.35
1243 121070111A111X00101201 0001	01 CAMARA PARA MICROSCOPIO MOD OPTIKAM	31,899.42
1243 121070111A111X00101201 0002	01 BALANZA ANALITICA 210 GR MARCA OHAUS	38,840.00
1243 121070111A111X00101301 0001	01 MESA METALICA EN ACERO INOXIDABLE CALIBRE 24 Y TUBO REDONDO DE 1 1/2" CALIBRE 18.	9,698.18
1243 1210701174711Z00101001 0001	02 BAÑO MARIA	46,566.58
1243 1210701174711Z00101001 0002	03 MUFLA	218,457.00
1243 1210701174711Z00101001 0003	01 AGITADOR	132,400.79
1243 1210701174711Z00101001 0004	01 REFRACTOMETRO	15,495.88
1243 1210701174711Z00101001 0005	03 POTENCIOMETRO	24,175.89
1243 1210701174711Z00101001 0006	02 BALANZA ANALITICA	77,479.40
1243 1210701174711Z00101001 0007	02 BALANZA	49,516.92
1243 1210701174711Z00101001 0008	02 CAMPANA CON EXTRACTOR	290,825.82
1243 1210701174711Z00101001 0009	04 ESTUFON	298,473.32
1243 1210701174711Z00101001 0010	01 BALANZA DE HUMEDAD	42,623.38
1243 1210701174711Z00101001 0012	17 AGITADOR	111,724.62
1243 1210701174711Z00101001 0013	04 AUTO CLAVE VERTICAL	407,577.60

SISTEMA CONTABLE 2023
RELACIÓN DE BIENES MUEBLES QUE COMPONEN SU PATRIMONIO
Cuenta Pública al 31 de diciembre de 2023

Página 12 de 19

Hora: 03:57:25p. m.

Fecha: 06/03/2024

Código	Descripción del Bien	Valor en Libros
1243 1210701174711Z00101001 0014	04 ESPECTROFOTOMETRO	401,313.60
1243 1210701174711Z00101001 0015	04 BALANZA GRANITARIA	9,825.68
1243 1210701174711Z00101001 0016	12 MICROSCOPIO BINOCULAR	216,510.84
1243 1210701174711Z00101001 0017	01 CENTRIFUGA	195,123.60
1243 1210701174711Z00101001 0018	03 REFRIGERADOR	235,463.76
1243 1210701174711Z00101001 0019	04 DESECADORA	123,482.48
1243 1210701174711Z00101001 0020	01 DESECADORA	28,479.31
1243 1210701174711Z00101001 0021	03 INCUBADORAS	151,380.81
1243 1210701174711Z00101001 0022	02 CENTRIFUGA	299,347.58
1243 1210701174711Z00101001 0023	01 INTERFASE	25,243.92
1243 1210701174711Z00101001 0024	01 EQUIPO DE LABORATORIO	243,652.12
1243 1210701174711Z00101001 0025	02 BOMBA DE VACIO	63,937.66
1243 1210701174711Z00101501 0027	04 MESA CENTRAL PARA LABORATORIO, DE ACERO INOXIDABLE CALIBRE #20, DE 240X100 CM.	92,800.00
1243 1210701174711Z00101501 0028	02 ESCRITORIO CON CUBIERTA DE FORMAICA CON GABINETE DE CAJONES DE 45X74X90 CMS.	12,460.00
1243 1210701174711Z00101501 0029	02 SILLONES PARA ESCRITORIO GIRATORIOS, 2 PALANCAS, ASIENTO Y RESPALDO ACOJINADO.	6,229.99
1243 1210701174711Z00101501 0030	01 PIZARRON ACRILICO, MEDIDAS: 120X240 CM, CON CHAROLA PORTAMARCADOR	3,102.00
1243 1210701174711Z00101501 0031	01 COMPUTADORA DE ESCRITORIO, MEMORIA RAM 8GB	6,700.04
1243 1210702153354W00602001 0002	1 APARATO DE DESTILACIÓN Y DIGESTIÓN (KJELDAHL)	65,822.46
1243 1210702153354W00602001 0003	1 AUTOCLAVE	16,074.12
1243 1210702153354W00602001 0004	1 CENTRÍFUGA DIGITAL REFRIGERADA 4000R PARA TUBOS	147,900.00
1243 1210702153354W00602001 0005	1 EQUIPO PARA DETERMINACIÓN DE FIBRA CRUDA	109,459.46
1243 1210702153354W00602001 0006	1 EXTRACTOR DE GRASAS Y ACEITES	97,857.60
1243 1210702153354W00602001 0007	1 MICROSCOPIO ÓPTICO BINOCULAR, OCULARES	23,358.88
1243 1210702153354W00602001 0008	1 MINICENTRÍFUGA PARA TUBOS EPPENDORFF	37,468.00
1243 1210702153354W00602001 0009	1 MINILABORATORIO ELECTRÓNICO PARA ANÁLISIS DE SUELOS	50,286.00
1243 1210702153354W00602001 0010	1 ROTAVAPOR CON BAÑO CALEFACTOR EN ACERO INOXIDABLE CON TERMOSTATO Y REGULA	114,572.74
1243 1210702153354W00602001 0011	1 AGITADOR ORBITAL	44,399.14
1243 1210702153354W00602001 0012	3 BALANZA ANALÍTICA PORTÁTIL	28,014.00
1243 1210702153354W00602001 0013	1 EQUIPO SOXHLET EXTRACTOR	9,858.56
1243 1210702153354W00602001 0028	2 AGITADORA ORBITAL PARA MATRAZ ERLLENMEYER	46,400.00
1243 1210702153354W00602001 0029	1 BALANZA ANALÍTICA	32,480.00
1243 1210702153354W00602001 0030	1 CÁMARA BIOCLIMÁTICA	92,800.00
1243 1210702153354W00602001 0031	1 CÁMARA DE CRECIMIENTO DE PLANTAS	169,358.84
1243 1210702153354W00602001 0032	1 CAMPANA DE FLUJO LAMINAR	58,000.00
1243 1210702153354W00602001 0033	1 CAMPANA DE FLUJO LAMINAR HORIZONTAL	75,017.20
1243 1210702153354W00602001 0034	3 CONTADOR DE COLONIAS	45,240.00
1243 1210702153354W00602001 0035	2 CONTADOR ELECTRÓNICO DE COLONIAS	15,544.00
1243 1210702153354W00602001 0036	2 ESPECTROFOTÓMETRO	27,840.00
1243 1210702153354W00602001 0037	1 ESPECTROFOTÓMETRO DE ABSORCIÓN ATÓMICA	266,800.00

SISTEMA CONTABLE 2023
RELACIÓN DE BIENES MUEBLES QUE COMPONEN SU PATRIMONIO
Cuenta Pública al 31 de diciembre de 2023

Página 13 de 19

Hora: 03:57:25p. m.

Fecha: 06/03/2024

Código	Descripción del Bien	Valor en Libros
1243 1210702153354W00602001 0038	1 ESPECTROFOTÓMETRO DE UV-VISIBLE PARA IDENTIFICAR GRUPOS FUNCIONALES EN MOLÉCULAS	98,600.00
1243 1210702153354W00602001 0039	1 FUENTE DE PODER PARA CÁMARA DE ELECTROFORESIS	34,800.00
1243 1210702153354W00602001 0040	1 HORNO CON DOBLE FUNCIÓN: SECADO E INCUBADORA	47,191.12
1243 1210702153354W00602001 0041	1 INCUBADORA DIGITAL	27,840.00
1243 1210702153354W00602001 0042	6 MICROSCOPIO DIGITAL LED TRINOCULAR PROFESIONAL 3D 40X-2500X	69,600.00
1243 1210702153354W00602001 0043	4 MICROSCOPIO ÓPTICO	40,600.00
1243 1210702153354W00602001 0044	1 ROTAVAPOR, MATRAZ ROTATIVO	40,600.00
1243 1210702153354W00602001 0047	4 MICROSCOPIO ESTEREOSCÓPICO	25,520.00
1243 221070111A111X00101301 0003	01 AGITADOR VORTEX CONTINUO Y TACTO, VEL:0-2500 RPM.CONTROL DE VELOCIDAD VARIABLE: ANALOGO.	3,538.00
1243 221070111A111X00101401 0002	PENETROMETRO ANA.P/FRUTAS	3,480.00
1243 2210702153354W00602001 0002	2 BAÑO ULTRASÓNICO	25,786.80
1243 2210702153354W00602001 0003	1 AGITADOR MAGNÉTICO DE LABORATORIO	8,871.68
1243 2210702153354W00602001 0004	3 KITS DIDÁCTICOS PARA FÍSICA, QUÍMICA Y BIOLOGÍA	84,285.60
1243 2210702153354W00602001 0006	2 AGITADOR CON PLACA DE CALENTAMIENTO ANÁLOGO (TERMOAGITADOR)	22,311.44
1243 2210702153354W00602001 0007	1 MEDIDOR DE OXÍGENO DISUELTO HI98193	19,376.64
1243 2210702153354W00602001 0008	1 AGITADOR VORTEX	12,514.08
1243 2210702153354W00602001 0009	1 TRANSILUMINADOR UV DE ALTA CALIDAD	29,000.00
1243 2210702153354W00602001 0010	1 CÁMARA DE ELECTROFORESIS HORIZONTAL	8,120.00
1244	Vehículos y Equipo de Transporte	5,838,289.98
1244 121070111A111X00100601 0002	1 Camioneta Ford Pick-Up F-150	167,700.00
1244 121070111A111X00100601 0004	1 Camioneta Ford Ranger modelo 2007	167,400.00
1244 121070111A111X00101101 0001	01 CAMIONETA DUCATO VAN COLOR BLANCO MOD 2011	625,000.00
1244 121070111A111X00101201 0001	02 AUTOMOVIL GOL SEDAN MOTOR 1.6L ESTANDAR VOLKSWAGEN 2013	348,389.98
1244 121070111A111X00102101 0002	01 Autobús internacional urban star re modelo 2021 serie LA86G0NC4LA500019	3,802,000.00
1244 1210701152811C001F2201 0002	02 HONDA CITY UNIQ MT BLANCO PLATINO 2022	727,800.00
1246	Maquinaria, Otros Equipos y Herramientas	7,887,984.94
1246 121070111A111X00101101 0001	01 TRACTOR JARDINERO MOD D110	36,900.00
1246 121070111A111X00101301 0002	01 Invernadero Hidroponico Mod. Minigreen	15,250.00
1246 1210701174711Z00101101 0002	01 PROCESADOR	44,353.30
1246 1210701174711Z00101101 0005	01 AUTO CLAVE VERTICAL	72,210.00
1246 1210701174711Z00101101 0006	01 SELLADORA	157,950.22
1246 1210701174711Z00101101 0008	01 AGITADOR	82,315.92
1246 1210701174711Z00101101 0009	03 CAMPANA CON EXTRACTOR	90,828.00
1246 1210701174711Z00101101 0011	01 MOLINO PARA CARNE	18,212.29
1246 1210701174711Z00101101 0012	01 MOLINO	13,485.00
1246 1210701174711Z00101101 0013	01 EQUIPO DE LABORATORIO	16,405.00
1246 1210701174711Z00101101 0014	01 CAMPANA CON EXTRACTOR	146,933.63
1246 1210701174711Z00101401 0001	02 MULTIMETRO DIGITAL DETECTOR DE VOLTAJE SIN CONTACTO 600V MODELO FLUKE 117, MARCA FLUKE	9,651.20
1246 1210701174711Z00101401 0002	01 ANALIZADOR DE CALIDAD DE ENERGIA ELECTRICA MONOFASICO MODELO FLUKE 43B, MARCA FLUKE	86,072.00

SISTEMA CONTABLE 2023
RELACIÓN DE BIENES MUEBLES QUE COMPONEN SU PATRIMONIO
Cuenta Pública al 31 de diciembre de 2023

Página 14 de 19

Hora: 03:57:25p. m.

Fecha: 06/03/2024

Código	Descripción del Bien	Valor en Libros
1246 1210701174711Z00101401 0003	10 BATERIA DE APLICACION SOLAR, LIBRE DE MANTENIMIENTO, 12VCD, 110A, VOLTAJE DE 12V, CAPACIDAD DE 104HP, MODELO PL11012, MARCA EPCOM	44,660.00
1246 1210701174711Z00101401 0004	02 BOMBA SHURFLO 12 VCD, 45PSI, 2.8GPM, MODELO 2088-442-144, MARCA SHURFLO	7,885.68
1246 1210701174711Z00101401 0005	03 INVERSOR DE 1000W, 12VCD/120VCA, MAXIMO PICO DE POTENCIA 2000W, MODELO PI-1000, MARCA SCHUMACHER	9,124.56
1246 1210701174711Z00101401 0006	03 INVERSOR DE 2000W, 12VCD/120VCA, MAXIMO PICO DE POTENCIA 4000W, MODELO PI-2000, MARCA SCHUMACHER	18,618.00
1246 1210701174711Z00101401 0007	01 TURBINA EOLICA DE 1KW, 12.5 M/S, 12/24/48 VCD, MODELO 1KW UPWIND TURBINE, MARCA FUTURE ENERGY	70,180.00
1246 1210701174711Z00101401 0008	03 MODULO FOTOVOLTAICO DE 95W, MODELO C36MC, MARCA SOLARTEC	10,092.00
1246 1210701174711Z00101401 0009	05 MODULO FOTOVOLTAICO DE 195W, MODELO S72MC, MARCA SOLARTEC	33,050.72
1246 1210701174711Z00101401 0010	04 MODULO FOTOVOLTAICO DE 250W, MODELO S60MC-250, MARCA SOLARTEC	30,857.86
1246 1210701174711Z00101401 0011	01 PLANTA FOTOVOLTAICA DE 90W, MODELO CNX-90-3, MARCA CONERMEX	11,484.00
1246 1210701174711Z00101401 0012	01 PLANTA FOTOVOLTAICA DE 130W, MODELO CNX-130-3, MARCA CONERMEX	11,832.00
1246 1210701174711Z00101401 0013	01 WATTMETRO MONOFASICO DIGITAL, MEDIDOR DE POTENCIA ELECTRICA DIGITAL PARA CIRCUITOS MONOFASICOS, MODELO LT-DW6060, MARCA LUTRON	7,540.00
1246 1210701174711Z00101401 0014	03 MEDIDOR DE ENERGIA SOLAR, MODELO TE-1333, MARCA TES	13,885.20
1246 1210701174711Z00101401 0015	02 ANALIZADOR SOLAR, MARCA AMPROBE SOLAR 500	97,140.72
1246 1210701174711Z00101401 0016	03 ANEMOMETRO, MODELO LT-LM8010, MARCA LUTRON	11,170.80
1246 1210701174711Z00101401 0017	03 TERMO-ANEMOMETER CFM/CMM, TERMOMETRO IR, MODELO AN200, MARCA EXTECH	15,854.88
1246 1210702153354W00602001 0002	1 PODADORA BÁSICA YARD MACHINES DE 132 CC OHV,CUCHILLA 20"	9,164.00
1246 1210702153354W00602001 0005	1 SH-DR PARRILLA DIGITAL DE CALENTAMIENTO, PLATO CERAMICO 7X7 CMAG HP 7 - IKA MODELO IKA-0003581801	14,732.00
1246 1210702153354W00602001 0006	1 TERMO CRIOGÉNICO 20/20, PARA CONSERVAR MATERIAL BIOLÓGICO A UNA TEMPERATURA DE -196°C.	23,200.00
1246 1210702153354W00602001 0009	1 ESTACIÓN TOTAL SOKKIA SERIE IM-55 TRIPIÉ DE ALUMINIO, 01 BASTÓN DE APLOMAR DE 2.50 MTS Y 01 PRISMA SENCILLO.	129,043.03
1246 1210702153354W00602001 0010	1 EXTRUSOR DE PASTA CON CAPACIDAD DE 20 KG/HR	34,851.04
1246 1210702153354W00602001 0012	1 MOLINO PULVERIZADOR DE HIERVAS, SEMILLAS, GRANOS CAFÉ 50-60 KG	36,760.40
1246 221070111A111X00100601 0002	1 Rebanadora de Carnes Modelo F-250	7,670.50
1246 221070111A111X00100601 0003	1 Sierra para Carne de Mesa	25,415.00
1246 221070111A111X00100601 0005	1 Amasadora tipo araña modelo Lamina	15,467.50
1246 221070111A111X00100601 0006	1 Prensa vertical para quesos doble tipo Holandes	367,885.00
1246 221070111A111X00100601 0007	2 Campanas de flujo laminar Horizontal	131,560.00
1246 221070111A111X00100601 0008	1 Descremadora para leche y suero	102,235.00
1246 221070111A111X00100601 0010	4 Estufones de 3 quemadores fabricado en tubular cuadrado de 1 1/2"	45,540.00
1246 221070111A111X00100601 0013	1 Molino de Nixtamal y Granos para uso domestico marca Nixtamatic modelo Matrix	4,269.38
1246 221070111A111X00100901 0001	1 MOLINO PARA CARNE CAPACIDAD ILIMITADA DE CARNE, INTERVALOS DE 5 KG. Y DESCANSOS DE 10 MIN.	11,347.17

SISTEMA CONTABLE 2023
RELACIÓN DE BIENES MUEBLES QUE COMPONEN SU PATRIMONIO
Cuenta Pública al 31 de diciembre de 2023

Página 15 de 19

Hora: 03:57:25p. m.

Fecha: 06/03/2024

Código	Descripción del Bien	Valor en Libros
1246 221070111A111X00100901 0002	1 CENTRIFUGA REFRIGERADA CONTROLADA POR MICROPROCESADOR, MOTOR LIBRE DE CARBONES, DISPLAY DIGITAL PARA VELOCIDAD Y TIEMPO.	110,960.62
1246 221070111A111X00100901 0003	1 DESPULPADORA PARA FRUTAS Y VERDURAS, ESPECIFICACIONES TECNICAS: MOTOR DE 1.5 HP, 125 V, 60 C, MONOFASICO.	178,227.00
1246 221070111A111X00100901 0004	1 DESHIDRATADOR ELECTRICO DE GABINETE, EN ACERO INOXIDABLE, CHAROLAS INCLUIDAS, 1.5 M2 DE AREA TOTAL DE DESHIDRATADO.	79,430.15
1246 221070111A111X00100901 0005	1 HORNO ELECTRONICO DE ACERO INOXIDABLE, DE BAJA VELOCIDAD DE AIRE 6 M/SEG, QUEMADOR INOX FREE ECOLOGICO DE 120 KBTU.	351,762.12
1246 221070111A111X00101001 0001	LICUADORA INDUSTRIAL MOD LI-05	6,682.76
1246 221070111A111X00101001 0003	1 AUTOCLAVE GAS 12LT ALL AMERICAN	8,781.20
1246 221070111A111X00101101 0001	1 CORTADORA PARA PAN DE 36 TANTOS	8,795.00
1246 221070111A111X00101101 0003	01 EMPACADORA SELLADORA DE BOLSA DE VACIO PTL DS280A	3,014.84
1246 221070111A111X00101101 0004	01 IMPERIA MAQUINA DE PASTA DELUX	6,494.84
1246 221070111A111X00101101 0005	01 MOLINO PARA GRANOS DE 1/3 HP	5,300.00
1246 221070111A111X00101201 0002	01 CAMPANA DE EXTRACTOR DE HUMO EN ACERO INOXIDABLE	7,683.00
1246 221070111A111X00101201 0003	01 COMPRESOR EVANS MONO DE 2 CILINDROS	7,076.66
1246 221070111A111X00101401 0002	01 BALANZA ANALITICA DE 310 GR. MARCA OHAUS MOD. DV314C	87,141.32
1246 221070111A111X00101401 0004	01 BALANZA DE HUMEDAD ELECTRONICA, CAPACIDAD DE 50 GR, SENCIBILIDAD 5 MG, RANGO DE HUMEDAD 0.01% A 100%. MARCA VELAB MOD VE-50-5	21,911.82
1246 221070111A111X00101401 0005	01 BAÑO MARIA DIGITAL DE 2 PLAZAS, 1 TINA DE 5 LITROS Y 1 TINA DE 10 LITROS. MARCA LAB-LINE MOD. 18802AQ	43,053.57
1246 221070111A111X00101401 0006	01 ESTUFA UNIVERSAL CON CIRCULACION FORZADA, CON TWIN DISPLAY, VOLUMEN 749L, 3 X 220V, 60 HZ, 7000W. MARCA MEMMERT MOD.UF750PLUS	175,199.29
1246 221070111A111X00101401 0007	01 ESPECTROFOTOMETRO RANGO UV Y VISIBLE. MARCA VELAB MOD. VE-5600UV	60,729.48
1246 221070111A111X00101401 0008	05 TAMICES DE ACERO INOXIDABLE DE 12 PULGADAS MALLA 10, MARCA TYLER	16,119.24
1246 221070111A111X00101401 0009	05 TAMICES DE ACERO INOXIDABLE DE 12 PULGADAS MALLA 20, MARCA TYLER	16,119.24
1246 221070111A111X00101401 0010	05 TAMICES DE ACERO INOXIDABLE DE 12 PULGADAS MALLA 60, MARCA TYLER	16,119.24
1246 221070111A111X00101401 0011	05 TAMICES DE ACERO INOXIDABLE DE 12 PULGADAS MALLA 100, MARCA TYLER	16,119.24
1246 221070111A111X00101401 0012	05 TAMICES DE ACERO INOXIDABLE DE 12 PULGADAS MALLA 200, MARCA TYLER	18,750.99
1246 221070111A111X00101401 0013	05 TAMICES DE ACERO INOXIDABLE DE 12 PULGADAS MALLA 325, MARCA TYLER	28,126.46
1246 221070111A111X00101401 0014	01 AGITADOR DE TAMICES PORTATIL PARA ANALISIS DE PRUEBA DE PARTICULAS, MARCA TYLER MOD. RX-812	35,227.16
1246 221070111A111X00101401 0016	02 MEDIDOR MULTIPARAMETRICO PARA LA DETERMINACION DE PH, CONDUCTIVIDAD, TEMPERATURA Y ORP. DIMENSIONES DE 190X85X85MM. PESO DE 260G, BATERIA DE 1.5 V. MARCA HANNA MOD.HI98204	7,576.68
1246 221070111A111X00101401 0017	01 SISTEMA DE DESTILACION DE NITROGENO-PROTEINA TIPO KJELDAHL PARA 6 UNIDADES COMBINADAS. MARCA NOVATECH MOD.KJ6C	108,728.34
1246 221070111A111X00101401 0018	01 FOTOMETRO MULTIPARAMETRICO DE MESA PARA DETERMINACION DE DQO, AMONIACO, CLORO, NITRATOS, NOTROGENO TOTAL, FOSFORO. MARCA HANNA MOD.HI83224	28,805.09

SISTEMA CONTABLE 2023
RELACIÓN DE BIENES MUEBLES QUE COMPONEN SU PATRIMONIO
Cuenta Pública al 31 de diciembre de 2023

Página 16 de 19

Hora: 03:57:25p. m.

Fecha: 06/03/2024

Código	Descripción del Bien	Valor en Libros
1246 221070111A111X00101401 0019	01 PARRILLA DE CALENTAMIENTO CON AGITACION, CONTROL DIGITAL Y CUBIERTA DE CERAMICA, TEMPERATURA MAX 550°C PLATO CUADRADO. MARCA SCIENCE MED MOD.H550 PRO	12,113.02
1246 221070111A111X00101401 0020	01 TERMOAGITADOR CON CONTROL DIGITAL, 200 °C TEMPERATURA MAXIMA, MARCA SCIENCE MED MOD.CVP-3250B	5,645.44
1246 221070111A111X00101401 0022	01 CAMPANA DE FLUJO LAMINAR HORIZONTAL ACERO ESMALTADO PARA EL CONTROL DE LA CONTAMINACION MICROBIOLOGICA CON FILTRO ABSOLUTO HEPA. MARCA NOVATECH MOD. CFLH-120E	68,234.10
1246 221070111A111X00101401 0024	01 CENTRIFUGA ELECTROMAGNETICA. MARCA CRM GLOBE MOD. CENTRIFICIENT IV	52,507.98
1246 221070111A111X00101401 0025	01 AUTOCLAVE HORIZONTAL SEMIAUTOMATICA EN ACERO INOXIDABLE DE 60 LTS. MARCA NOVATECH MOD.EV-36D	124,796.00
1246 221070111A111X00101401 0026	01 ESTACION METEREologica PLUS INALAMBRICA (SOL+UV). INCLUYE TRIPIE DE MONTAJE (T.E. 30 DIAS NATURALES), MARCA DAVIS MOD.VANTAGE PRO 2	28,260.04
1246 2210701174711Z00101501 0002	01 PRENSA MANUAL ANALOGA	83,786.80
1246 2210701174711Z00101501 0003	01 BOMBA DE 3 H9	9,000.00
1246 2210701174711Z00101501 0004	01 BOMBA SUMERGIBLE DE 3"	7,000.00
1246 2210702153354W00602005 0002	1 TORNO ENGRANADO 12"X36" TITANIUM	97,936.94
1246 2210702153354W00602005 0003	1 EMBUTIDORA INDUSTRIAL CON 4 EMBUDOS	14,152.00
1246 2210702153354W00602005 0004	1 EQUIPO LIVIANO PARA MUESTREO DE SUELOS: TRIPIE CONPOLEA, MARTINETE CON CABEZA GOLPEADORA, PENETRÓMETRO ESTÁNDAR	170,463.30
1246 2210702153354W00602005 0005	1 ETIQUETADORA SEMIAUTOMÁTICA DE BOTELLAS REDONDAS DIÁMETRO DEL CUELLO DE BOTELLA APLICABLE: DIÁMETRO EXTERNO DE 20 ~ 140 (MM) ALTURA DE 20 ~ 300 (MM)	31,318.84
1246 2210702153354W00602005 0006	1 HORNO ELÉCTRICO DE 50 A 225 OC. CONTROL DIGITALCIRCULACIÓN FORZADA, INTERIORES 66X51X61 CM	61,687.68
1246 2210702153354W00602005 0007	1 MÁQUINA EXTRUSORA PARA ALIMENTOS CON DIFERENTES MOLDES MSI	17,816.44
1246 2210702153354W00602005 0008	1 MARCO DE COMPRESIÓN MULTIVELOCIDADES	122,759.08
1246 2210702153354W00602005 0009	1 PRENSA DIGITAL VERSÁTIL PARA ENSAYE A COMPRESIÓN CON UNIDAD HIDRÁULICA INDEPENDIENTE Y MARCO PARA FLEXIÓN, ALCANCE DE MEDICIÓN 200 TONELADAS.	476,439.29
1246 2210702153354W00602005 0010	2 PRENSA MECÁNICA PARA ENSAYE A COMPRESIÓN TIPO CBR DE 45 KN	98,113.07
1246 2210702153354W00602005 0011	1 PRENSA PORTER CON ALCANCE DE MEDICIÓN DE 50 TON	150,572.64
1246 2210702153354W00602005 0012	1 SELLADORA DE BANDA CONTINUA DILITOLS MODELO 2 EN 1	5,079.64
1246 2210702153354W00602005 0013	4 TEODOLITO TELESCOPIO 30X	124,871.69
1246 321070111A111X00101401 0002	03 TEODOLITO ELECTRONICO GEO ECO, MOD. DT5 CALIBRADO, CON 01 TRIPIE D ALUMINO Y 01 CINTA DE ACERO DE 30MTS	50,460.00
1246 321070111A111X00101401 0003	01 KIT REVOLVEDORA PARA CONCRETO JOPER CLASIC	23,932.01
1246 3210701174711Z00101501 0002	01 TEODOLITO ELECTRONICO MARCA GEO ECO, MODELO DT5, CALIBRADO. SERIE 112856	17,400.00
1246 3210701174711Z00101501 0003	01 NIVEL AUTOMATICO FIJO, MARCA SOKKIA, MODELO B30 COMPLETO, CALIBRADO. SERIE 227087	7,540.00
1246 3210701174711Z00101501 0004	01 GPS MARCA MAGUELLAN MODELO EXPLORIST PRO 10. SERIE 0152000030522	15,000.01
1246 421070111A111X00100601 0001	1 Equipo Minisplit Totaline 18000 BTU HW	8,800.00
1246 421070111A111X00100901 0001	10 MINI SPLIT CONFORT STAR 36000 BTUS. MOD. BAR36 1F/208-230V/60HZ.	127,499.93
1246 421070111A111X00100901 0002	3 PIEZAS MINI SPLIT COMFORT STAR 24000 BTU'S CSC1024CD 220V/1F/60HZ.	25,649.99

SISTEMA CONTABLE 2023
RELACIÓN DE BIENES MUEBLES QUE COMPONEN SU PATRIMONIO
Cuenta Pública al 31 de diciembre de 2023

Página 17 de 19

Hora: 03:57:25p. m.

Fecha: 06/03/2024

Código	Descripción del Bien	Valor en Libros
1246 421070111A111X00101001 0001	1 EXTRACTOR S&P HXM-350 AXIAL 1.800 M3/HR	3,132.00
1246 421070111A111X00101001 0002	1 MINI SPLIT COMFORT STAR 1200	5,400.00
1246 421070111A111X00101001 0003	01 MINI SPLIT COMFORT STAR	21,944.01
1246 421070111A111X00101401 0002	03 EQUIPOS DE A/A TIPO MINISPLIT DE 60,000 BTUS MODELO PISO TECHO, MARCA MIRAGE.	107,570.87
1246 4210701174711Z00101504 0002	01 COMPRESOR DE 62 000 BTU'S	45,000.00
1246 4210701174711Z00101504 0003	01 COMPRESORES PARA AIRE ACONDICIONADO TIPO CONSOLA DE 60 000 BTUS	35,000.00
1246 4210702153354W00602001 0002	1 CONGELADOR HORIZONTAL 7	8,120.00
1246 4210702153354W00602001 0003	1 CONGELADOR HORIZONTAL TAPA SÓLIDA. CAPACIDAD DE 13.4 PIES CÚBICOS	8,700.00
1246 4210702153354W00602001 0004	1 REFRIGERADOR/CONGELADOR 2 PUERTAS 15 FT	52,200.00
1246 521070111A111X00100601 0003	1 Conmutador telefonico marca panasonic	29,810.00
1246 521070111A111X00100601 0004	1 Modulo de expansión KXTD174 para 16 extensiones	10,580.00
1246 521070111A111X00100601 0005	1 Switch 3com Superstack 3 3250 de 48 ptos Ethernet 10 base-T	10,593.52
1246 521070111A111X00100801 0004	1 Router Linksys banda ancha Inalambrico 4 ptos Giga 300 mps. N/P:WRT350N.QO1H00791	2,593.25
1246 521070111A111X00101001 0002	1 ESTACION BASE MARCA PROXIM MOD. TSUNAMI MO-8100 MULTIPUNTO	104,987.46
1246 521070111A111X00101001 0003	5 PUNTOS DE ACCESO MARCA PROXIM MOD. TSUNAMI MP-8150	112,915.68
1246 521070111A111X00101001 0004	06 PUNTOS DE ACCESO MARCA PROXIM/ORINOCO AP-8000 WD	82,864.57
1246 521070111A111X00101001 0006	2 ACCESS POINT MRCA CISCO MODELO WAP4410N WIRELESS-N	6,092.23
1246 521070111A111X00101001 0007	04 3COM BASELINE SWITCH 2816, N/P 3CBLUG16A CON 16 PUERTOS	14,268.00
1246 521070111A111X00101001 0008	1 PLOTTER HP TIPO 44"	80,446.00
1246 521070111A111X00101101 0001	02 GPS MAGELLAN MOD MOBILE MAPPER 6 No. 0143524362800 Y 0143524362589	24,000.00
1246 521070111A111X00101101 0002	01 DVR MOVIL HIKVISION	24,688.28
1246 521070111A111X00101401 0002	04 RADIO PORTATIL MARCA HYT MODELO TC320 CON ACCESORIOS	8,352.00
1246 521070111A111X00101401 0003	03 GPS NAVEGADOR MAGUELLAN, MOD. EXPLORIST 510	15,000.00
1246 5210701174711Z00101501 0002	01 LECTORA DE TARJETA RFID DE 12 MTS DE ALCANCE UHF 900 MHZ.	19,191.43
1246 621070111A111X00100801 0004	1 NO Break c/reg T1500 VA Respaldo 60 min 10 cont	3,099.00
1246 621070111A111X00101001 0001	2 NO BREAK MARCA VICA MODELO SMART LCD 2200	8,117.91
1246 621070111A111X00101101 0001	LIEBERT PSI 1000VA 120V 15/05 SAI PS1000RT3-120 XR DE LINEA INTERACTIVA PARA MONTAJE EN RACK	30,154.07
1246 621070111A111X00101201 0001	02 SOPORTE MOTORIZADO SKY DOOR TODOVISUAL	33,872.00
1246 621070111A111X00101201 0002	05 FUENTE DE PODER REGULADA 6,10 O 30 AMPS	16,949.98
1246 621070111A111X00101301 0002	01 MEDIDOR DE PH/EC/TDS TEMPERATURA	5,192.33
1246 621070111A111X00101301 0003	02 BAFLE CERWIN VEGA	19,900.00
1246 621070111A111X00101301 0005	01 MICROFONO INALAMBRICO SHURE	4,920.00
1246 621070111A111X00101301 0006	01 MEZCLADORA YAMAHA	2,490.00
1246 6210701174711Z00101501 0002	01 COMPRESOR 1/4 HP DE DIAFRAGMA 954 GONI	2,463.90
1246 6210701174711Z00101501 0003	01 COMPRESOR GONI 2HP 91004	2,940.52
1246 6210701174711Z00101501 0004	01 TALADRO BANCO TRUPER 300W TB512A	3,231.40
1246 6210701174711Z00101501 0005	01 ROTOMARTILLO 1/2 URREA RM812B	2,814.72
1246 6210701174711Z00101501 0006	01 SIERRA INGLETE 12 CORTE ALUM TPR 12463	10,209.00
1246 6210701174711Z00101501 0007	01 ROTOMARTILLO INALAMBRICO TRUPER 11808	4,551.00

SISTEMA CONTABLE 2023
RELACIÓN DE BIENES MUEBLES QUE COMPONEN SU PATRIMONIO
Cuenta Pública al 31 de diciembre de 2023

Página 18 de 19

Hora: 03:57:25p. m.

Fecha: 06/03/2024

Código	Descripción del Bien	Valor en Libros
1246 6210701174711Z00101601 0002	01 BOMBA M. ET HOR 60 GPM 3.0 HP	8,184.33
1246 6210701174711Z00101601 0003	03 JUEGO DE SISTEMAS DE LISTON-PORTAFUSIBLES, POR CORTO CIRCUITOS PARA 15 KVA TRIFASICO PARA LINEA DE ALTA TENSION EN SUBESTACION TIPO POSTE	23,611.80
1246 6210701174711Z00101601 0004	03 APARTARAYOS PARA 15 KVA A 13,200 VILTS PARA TIPO SUBESTACION	16,878.00
1246 6210702153354W00602001 0026	1 ANALIZADOR DE RED, MEDIDOR DE ENERGÍA POLIFÁSICO, MODELO ELITEPRO EXC-U-N-C CON TRES CANALES DE VOLTAJE Y 4 CANALES DE CORRIENTE	78,880.00
1246 6210702153354W00602001 0028	2 OSCILOSCOPIO 200 MHZ BANDWIDTH., REAL-TIME SAMPLING RATE UP TO 1 GSA/S. RECORD LENGTH UP TO 14 MPTS	18,560.00
1246 6210702153354W00602001 0029	1 SISTEMA FOTOVOLTAICO INTERCONECTADO A LA RED, 10 KW	174,000.00
1246 6210702153354W00602001 0030	1 AEROGENERADOR 1 KW, TIPO DE UNIDAD: GENERADOR EÓLICO HORIZONTAL. POTENCIA DEL GENERADOR: 1000 Y 2000 WATTS	58,000.00
1246 6210702153354W00602001 0031	3 INVERSOR, ONDA SENOIDAL PURA MODIFICADA 24VCD A 110 VCA DE 1000 W	20,880.00
1246 6210702153354W00602001 0032	1 KIT ELÉCTRICO	34,800.00
1246 6210702153354W00602001 0033	2 MULTÍMETRO FLUKE	16,240.00
1246 701001111A111X001E2301 0002	01 SOLDADORA INVERSORA DE MICROALAMBRE MIG120 AMO A 110	10,092.00
1246 7010011152811C001E2301 0002	01 CIZALLA DE METAL, CABEZA GIRATORIS, 18 GA	15,686.68
1246 721070111A111X00100801 0001	2 Compresores LG mod. 2520UNDR2CA Scroll 5 T.R.	18,114.48
1246 721070111A111X00101001 0001	PODADORA MARCA POLAN PRO 6.25 H.P	6,575.00
1246 721070111A111X00101001 0003	ROTOMARTILLO SDS PLUS	2,710.05
1246 721070111A111X00101001 0004	COMPRESOR SCROLL MARCA LG MOD. 2520UNDR2CA DE 5 TR TRIFASICO	9,906.40
1246 721070111A111X00101001 0005	1 COMPRESOR SCROLL MARCA LG MOD 2520UNDR2CA DE 5 TR	9,906.40
1246 721070111A111X00101001 0006	01 BOMBA MOD 3, HP 220/440/V	14,524.13
1246 721070111A111X00101201 0001	02 FREGADERO PARA LAVADO DE 02 OLLAS	24,732.00
1246 721070111A111X00101401 0003	03 DISTANCIOMETRO LEICA, MOD. DISTO D210	8,700.00
1246 721070111A111X00101401 0004	01 PLANTA PARA SOLDAR SD 300 AM S/C SUPERDELTA, TIPO TRANSFORMADOR	4,188.01
1246 7210701174711Z00101501 0002	01 TORNILLO BANCO TA-8 TRUPER 18595	4,797.01
1246 7210701174711Z00101501 0003	01 DESBROZADORA BUCLE WINPRO	3,500.00
1246 7210701174711Z00101501 0004	01 DESBROZADORA BUCLE MARCA STHIL	2,500.00
1246 7210701174711Z00101501 0005	01 TALADRO ROTOMARTILLO 500 WATTS 1/2 ESTUCHE	5,360.17
1246 7210701174711Z00101601 0002	01 TALADRO INDUSTRIAL R/MARTILLO	3,944.00
1246 7210702153354W00602001 0002	1 TROQUELADORA DE 3 TONS REFORZADA	48,845.74
1246 7210702153354W00602001 0003	1 CORTADORA DE DISCO DE 70 MM MCA. TITANIUM	43,738.44
1246 7210702153354W00602001 0004	1 SIERRA CINTA HORIZONTAL VERT. TITANIUM	28,348.31
1246 7210702153354W00602001 0005	1 TALADRO RADIAL DE 1M.	131,631.70
1246 7210702153354W00602001 0006	1 PERFILADORA 9X49 MCA. TITANIUM	127,049.58
1246 7210702153354W00602001 0007	1 TALADRO ENGRANDADO DE BANCO TITANIUM	46,052.00
1246 7210702153354W00602001 0008	1 TALADRO DE COLUMNA M.TITANIUM	16,153.12
1246 7210702153354W00602001 0009	1 EMPACADORA SELLADORA AL ALTO VACIO DZ400 CRT TINA GRANDE	40,394.68
1246 7210702153354W00602001 0010	1 ROLADORA DE LAMINA, MÁQUINA DOBLADORA DE 3 RODILLOS DE ACERO DE ALTA RESISTENCIA	36,698.74
1246 7210702153354W00602001 0011	1 REMACHADORA, NEUMÁTICA, ALTURA 6-1/2 PULG., DIÁ. 3/16 PULG., DIÁ. DE REMACHE CIEGO 1/8 PULG.,	3,596.00

SISTEMA CONTABLE 2023
RELACIÓN DE BIENES MUEBLES QUE COMPONEN SU PATRIMONIO
Cuenta Pública al 31 de diciembre de 2023

Página 19 de 19

Hora: 03:57:25p. m.

Fecha: 06/03/2024

Código	Descripción del Bien	Valor en Libros
1246 7210702153354W00602001 0012 1	PRENSA TIPO H	4,959.29
1246 7210702153354W00602001 0013 1	KIT DE 7 HERRAMIENTAS CON 1 PILA AH Y 2 PILAS AH	14,210.00
1246 7210702153354W00602001 0014 1	JUEGO DE HERRAMIENTAS PARA TALLER 170 PIEZA	7,540.00
1246 7210702153354W00602001 0015 6	UNIDAD DE GPS PORTÁTIL A COLOR,+ GLONASS + + GALILEO + WAAS	33,327.96
1246 7210702153354W00602001 0016 1	SOLDADORA, BAJO NIVEL DE SALPICADURA Y UN AMPLIO RANGO DE VOLTAJE	19,080.61
1246 7210702153354W00602001 0017 1	SOLDADORA AUTÓGENA, EQUIPO DE OXICORTE TIPO VICTOR.	5,800.00
1246 7210702153354W00602001 0018 2	CONTROLADOR, CARGA MPPT 12, 24,36, 48 VCD A 60 A	6,960.00
1246 921070111A111X00101001 0001	01 ESCALERA DE EXTENCION DE 7.5 MTS, SEPARABLES CON CHAROLA DE TRABAJO	4,341.88
1246 9210702153354W00602001 0004 1	ESTACIÓN METEREOLÓGICA	39,672.00
1246 9210702153354W00602001 0005 1	ESTACIÓN METEOROLÓGICA INALÁMBRICA SOLAR	14,105.02

SISTEMA CONTABLE 2023
RELACIÓN DE BIENES INMUEBLES QUE COMPONEN SU PATRIMONIO
Cuenta Pública al 31 de diciembre de 2023

Página 1 de 1
Hora: 03:57:37p. m.
Fecha: 06/03/2024

Código	Descripción del Bien	Valor en Libros
1233	Edificios no Habitacionales	60,036,183.12
1233 121070111A111X00100601 0001	Edificio A	10,085,311.04
1233 121070111A111X00100601 0002	Edificio B	11,397,769.16
1233 121070111A111X00100901 0001	Laboratorio Multidisciplinario de Ingenieria Industrial	1,888,464.02
1233 121070111A111X00100901 0002	Taller de Alimentos que incluye 5 anexos (Frutas y Hortalizas, Carnes, Lacteos, C y C, Alm Laboratorio)	2,490,096.37
1233 121070111A111X00101201 0001	EDIFICIO C	20,720,416.09
1233 121070111A111X00101401 0002	ANDADOR DE LA CIENCIA	647,993.40
1233 121070111A111X00101401 0003	DOMO CON TENSOESTRUCTURA PARA USOS MULTIPLES	1,414,168.60
1233 121070111A111X00101401 0004	REMODELACION Y AMPLIACION DEL ESTACIONAMIENTO	1,221,828.00
1233 121070117AY11Y00101201 0001	CENTRO DE INCUBACION DE EMPRESAS Y CAFETERIA	4,670,136.44
1233 121070117AY11Y00101401 0001	CENTRO DE INFORMACION (INIFECH)	5,500,000.00

SISTEMA CONTABLE 2023
RELACIÓN DE ACTIVOS INTANGIBLES QUE COMPONEN SU PATRIMONIO
Cuenta Pública al 31 de diciembre de 2023

Página 1 de 1

Hora: 03:57:52p. m.

Fecha: 06/03/2024

Código	Descripción del Bien	Valor en Libros
1251	Software	359,855.40
1251 121070111A111X00100601 0001	1 Programa Informatico para contabilidad Conta 2000	11,228.00
1251 121070111A111X00100601 0002	1 Prog Informatico Nómina Windows 2000 sist. marca control 2000	6,601.00
1251 121070111A111X00100601 0003	1 Sistema SIE 2004 Servicios Escolares	20,778.20
1251 121070111A111X00100701 0001	1 Software Nomiplus control de asistencia	6,428.50
1251 121070111A111X00100801 0001	1 SQL Server Standar EDTN 2008	7,923.50
1251 121070111A111X00100801 0002	1 Visual Studio PRO 2008	11,157.30
1251 121070111A111X00100901 0001	1 Sofwere Tarificador de Llamadas Telefónicas de 25 ext UR25 Reportel V.6. serie 3240	2,925.86
1251 121070111A111X00100901 0002	16 Software Microsoft MS Office Profesional Plus 2007	26,551.20
1251 121070111A111X00100901 0003	1 SOFTWARE SIABUC 8	5,850.00
1251 121070111A111X00100901 0004	1 SOFTWARE MASTERWEB NIVEL LICENCIAMIENTO 2	36,656.25
1251 121070111A111X00101001 0001	1 SOFTWARE DE CTRL DE ASISTENCIA NOMIPLUS TA.NET STD 1	7,186.20
1251 121070111A111X00101001 0002	1 SOFTWARE MICROCOFT MS OFFICE PROFESIONAL 2010 CON 96 LICENCIAS	96,831.00
1251 121070111A111X00101001 0003	1 SOFTWARE CIVILCAD VERSION 2008 CON 16 LICENCIAS MARCA ARQCOM	44,694.80
1251 121070111A111X00101001 0004	1 SOFTWARE CARTALINX CON LICENCIAMIENTO ACADEMICO MARCA CLARKLABS	4,468.32
1251 121070111A111X00101001 0005	01 SOFTWARE IDRISI TAIGA VERSION ACADEMICA 15 LICENCIAS	54,837.84
1251 121070111A111X00101201 0001	01 TARIFICADOR EMPRESARIAL	4,925.07
1251 121070111A111X00101401 0002	01 EMOTIV SDK DEVELOPER EDITION PARA EPOC	10,812.36
1254	Licencias	277,686.60
1254 1210702159599W00101601 0002	1 SOLUCION WEBEX TRAINIG CENTER LICENCIA NOMBRADA CAPACIDAD DE 30 PARTICIPANTES, HERRAMIENTAS DE CHAT SONDEOS, ASITENCIAS, Y ANOTACION: DOCUMENTOS, APLICACIONES Y ESCRITORIOS COMPARTIDOS EN TIEMPO REAL. SUSCRIPCION POR DOS AÑOS.	277,686.60