

Concepto	2023	2022	Concepto	2023	2022	
ACTIVO			PASIVO			
Activo Circulante			Pasivo Circulante			
Efectivo y Equivalentes	7,154,454.08	2,032,215.14	Cuentas por Pagar a Corto Plazo	3,643,544.92	11,991,157.50	
Derechos a Recibir Efectivo o Equivalentes	2,829,169.65	7,261,971.25	Documentos por Pagar a Corto Plazo	0.00	0.00	
Derechos a Recibir Bienes o Servicios	2,144.79	30,729.23	Porción a Corto Plazo de la Deuda Pública a Largo Plazo	0.00	0.00	
Inventarios	1,153,428.93	1,153,428.93	Pasivos Diferidos a Corto Plazo	0.00	0.00	
Almacenes	9,910,038.06	7,813,806.58	Fondos y Bienes de Terceros en Garantía y/o Administración a Corto Plazo	0.00	0.00	
Estimación por Pérdida o Deterioro de Activos Circulantes	0.00	0.00	Provisiones a Corto Plazo	0.00	0.00	
Otros Activos Circulantes	0.00	0.00	Otros Pasivos a Corto Plazo	0.00	0.00	
Total de Activos Circulantes	21,049,235.51	18,292,151.13	Total de Pasivos Circulantes	3,643,544.92	11,991,157.50	
Activo No Circulante			Pasivo No Circulante			
Inversiones Financieras a Largo Plazo	0.00	0.00	Cuentas por Pagar a Largo Plazo	6,741,262.89	6,712,767.72	
Derechos a Recibir Efectivo o Equivalentes a Largo Plazo	34,183,646.59	34,195,821.84	Documentos por Pagar a Largo Plazo	0.00	0.00	
Bienes Inmuebles, Infraestructura y Construcciones en Proceso	6,568,795.95	6,568,795.95	Deuda Pública a Largo Plazo	0.00	0.00	
Bienes Muebles	25,641,123.47	25,386,860.84	Pasivos Diferidos a Largo Plazo	33,752,284.74	48,066,668.23	
Activos Intangibles	0.00	0.00	Fondos y Bienes de Terceros en Garantía y/o Administración a Largo Plazo	0.00	0.00	
Depreciación, Deterioro y Amortización Acumulada de Bienes	(9,733,007.25)	(9,708,775.65)	Provisiones a Largo Plazo	0.00	0.00	
Activos Diferidos	499.00	0.00	Total de Pasivos No Circulantes	40,493,547.63	54,779,435.95	
Estimación por Pérdida o Deterioro de Activos no Circulantes	0.00	0.00				
Otros Activos no Circulantes	0.00	0.00				
Total de Activos No Circulantes	56,661,057.76	56,442,702.98	Total del Pasivo	44,137,092.55	66,770,593.45	
HACIENDA PÚBLICA/PATRIMONIO						
Hacienda Pública/Patrimonio Contribuido						
				Aportaciones	0.00	0.00
				Donaciones de Capital	7,396,188.35	7,396,188.35
				Actualización de la Hacienda Pública/Patrimonio	0.00	0.00
Hacienda Pública/Patrimonio Generado						
				Resultados del Ejercicio (Ahorro/Desahorro)	25,673,114.72	(8,745,230.67)
				Resultados de Ejercicios Anteriores	503,897.65	9,313,302.98
				Revalúos		
				Reservas	0.00	0.00
				Rectificaciones de Resultados de Ejercicios Anteriores		
Exceso o Insuficiencia en la Actualización de la Hacienda Pública/Patrimonio						
				Resultado por Posición Monetaria	0.00	0.00
				Resultado por Tenencia de Activos no Monetarios	0.00	0.00
				Total Hacienda Pública/Patrimonio	33,573,200.72	7,964,260.66
Total del Activo	77,710,293.27	74,734,854.11	Total del Pasivo y Hacienda Pública/Patrimonio	77,710,293.27	74,734,854.11	

SISTEMA CONTABLE 2023
ESTADO DE ACTIVIDADES
DEL 1 DE ENERO AL 31 DE DICIEMBRE DE 2023
 (Cifras en Pesos)

Fecha:

Concepto	2023	2022
INGRESOS Y OTROS BENEFICIOS		
<i>Ingresos de Gestión</i>	82,438,355.28	52,388,329.92
Impuestos	0.00	0.00
Cuotas y Aportaciones de Seguridad Social	0.00	0.00
Contribuciones de Mejoras	0.00	0.00
Derechos	0.00	0.00
Productos	0.00	0.00
Aprovechamientos	0.00	0.00
Ingresos por Venta de Bienes y Prestación de Servicios	82,438,355.28	52,388,329.92
<i>Participaciones, Aportaciones, Convenios, Incentivos Derivados de la Colaboración Fiscal, Fondos Distintos de Aportaciones, Transferencias, Asignaciones, Subsidios y Subvenciones, y Pensiones y Jubilaciones</i>	29,363,255.00	0.00
Participaciones, Aportaciones, Convenios, Incentivos Derivados de la Colaboración Fiscal y Fondos Distintos de Aportaciones	0.00	0.00
Transferencias, Asignaciones, Subsidios y Subvenciones, y Pensiones y Jubilaciones	29,363,255.00	0.00
<i>Otros Ingresos y Beneficios</i>	6,259.22	21,634.50
Ingresos Financieros	0.00	0.00
Incremento por Variación de Inventarios	0.00	0.00
Disminución del Exceso de Estimaciones por Pérdida o Deterioro u Obsolescencia	0.00	0.00
Disminución del Exceso de Provisiones	0.00	0.00
Otros Ingresos y Beneficios Varios	6,259.22	21,634.50
Total de Ingresos y Otros Beneficios	111,807,869.50	52,409,964.42
GASTOS Y OTRAS PÉRDIDAS		
<i>Gastos de Funcionamiento</i>	73,870,687.20	55,219,430.90
Servicios Personales	19,897,431.12	16,816,819.59
Materiales y Suministros	2,385,554.72	1,651,801.19
Servicios Generales	51,587,701.36	36,750,810.12
<i>Transferencias, Asignaciones, Subsidios y Otras Ayudas</i>	0.00	0.00
Transferencias Internas y Asignaciones al Sector Público	0.00	0.00
Transferencias al Resto del Sector Público	0.00	0.00
Subsidios y Subvenciones	0.00	0.00
Ayudas Sociales	0.00	0.00
Pensiones y Jubilaciones	0.00	0.00
Transferencias a Fideicomisos, Mandatos y Contratos Análogos	0.00	0.00
Transferencias a la Seguridad Social	0.00	0.00
Donativos	0.00	0.00
Transferencias al Exterior	0.00	0.00
<i>Participaciones y Aportaciones</i>	0.00	0.00
Participaciones	0.00	0.00
Aportaciones	0.00	0.00
Convenios	0.00	0.00
<i>Intereses, Comisiones y Otros Gastos de la Deuda Pública</i>	0.00	0.00
Intereses de la Deuda Pública	0.00	0.00
Comisiones de la Deuda Pública	0.00	0.00
Gastos de la Deuda Pública	0.00	0.00
Costo por Coberturas	0.00	0.00
Apoyos Financieros	0.00	0.00
<i>Otros Gastos y Pérdidas Extraordinarias</i>	12,264,067.58	5,935,764.19
Estimaciones, Depreciaciones, Deterioros, Obsolescencia y Amortizaciones	24,231.60	0.00
Provisiones	0.00	0.00
Disminución de Inventarios	0.00	0.00
Otros Gastos	12,239,835.98	5,935,764.19
<i>Inversión Pública</i>	0.00	0.00
Inversión Pública no Capitalizable	0.00	0.00
Total de Gastos y Otras Pérdidas	86,134,754.78	61,155,195.09
Resultados del Ejercicio (Ahorro/Desahorro)	25, 673, 114.72	(8,745,230.67)

SISTEMA CONTABLE 2023
 ESTADO DE VARIACIÓN EN LA HACIENDA PÚBLICA
 DEL 1 DE ENERO AL 31 DE DICIEMBRE DE 2023
 (Cifras en Pesos)

 Fecha: 31/12/2023
 Página 1 de 1

Concepto	Hacienda Pública / Patrimonio Contribuido	Hacienda Pública / Patrimonio Generado de Ejercicios Anteriores	Hacienda Pública / Patrimonio Generado del Ejercicio	Exceso o Insuficiencia en la Actualización de la Hacienda Pública/Patrimonio	Total
Hacienda Pública / Patrimonio Contribuido Neto de 2022	7396188.35				7396188.35
Aportaciones	0.00				0.00
Donaciones de Capital	7396188.35				7396188.35
Actualización de la Hacienda Pública/Patrimonio	0.00				0.00
Hacienda Pública / Patrimonio Generado Neto de 2022		9,313,302.98	(8,745,230.67)		568,072.31
Resultados del Ejercicio (Ahorro/Desahorro)			(8,745,230.67)		(8,745,230.67)
Resultados de Ejercicios Anteriores		9,313,302.98			9,313,302.98
Revalúos					
Reservas		0.00			0.00
Rectificaciones de Resultados de Ejercicios Anteriores		0.00			0.00
Exceso o Insuficiencia en la Actualización de la Hacienda Pública / Patrimonio Neto de 2022					
Resultado por Posición Monetaria					
Resultado por Tenencia de Activos no Monetarios					
Hacienda Pública / Patrimonio Neto Final de 2022	7396188.35	9,313,302.98	(8,745,230.67)		7,964,260.66
Cambios en la Hacienda Pública / Patrimonio Contribuido Neto de 2023	0.00				0.00
Aportaciones	0.00				0.00
Donaciones de Capital	0.00				0.00
Actualización de la Hacienda Pública/Patrimonio	0.00				0.00
Variaciones de la Hacienda Pública / Patrimonio Generado Neto de 2023		(8,809,405.33)	34,418,345.39		25,608,940.06
Resultados del Ejercicio (Ahorro/Desahorro)			25,673,114.72		25,673,114.72
Resultados de Ejercicios Anteriores		(8,809,405.33)	8,745,230.67		(64,174.66)
Revalúos			0.00		0.00
Reservas			0.00		0.00
Rectificaciones de Resultados de Ejercicios Anteriores					
Cambios en el Exceso o Insuficiencia en la Actualización de la Hacienda Pública / Patrimonio Neto de 2023				0.00	0.00
Resultado por Posición Monetaria				0.00	0.00
Resultado por Tenencia de Activos no Monetarios				0.00	0.00
Hacienda Pública / Patrimonio Neto Final de 2023	7,396,188.35	503,897.65	25,673,114.72	0.00	33,573,200.72

SISTEMA CONTABLE 2023
ESTADO DE CAMBIOS EN LA SITUACIÓN FINANCIERA
DEL 1 DE ENERO AL 31 DE DICIEMBRE DE 2023
(Cifras en Pesos)

 Página 1 de 1
 31/12/2023

Fecha:

Concepto	Origen	Aplicación
ACTIVO	4,497,792.89	7,473,232.05
<i>Activo Circulante</i>	4,461,386.04	7,218,470.42
Efectivo y Equivalentes	0.00	5,122,238.94
Derechos a Recibir Efectivo o Equivalentes	4,432,801.60	0.00
Derechos a Recibir Bienes o Servicios	28,584.44	0.00
Inventarios	0.00	0.00
Almacenes	0.00	2,096,231.48
Estimación por Pérdida o Deterioro de Activos Circulantes	0.00	0.00
Otros Activos Circulantes	0.00	0.00
<i>Activo No Circulante</i>	36,406.85	254,761.63
Inversiones Financieras a Largo Plazo	0.00	0.00
Derechos a Recibir Efectivo o Equivalentes a Largo Plazo	12,175.25	0.00
Bienes Inmuebles, Infraestructura y Construcciones en Proceso	0.00	0.00
Bienes Muebles	0.00	254,262.63
Activos Intangibles	0.00	0.00
Depreciación, Deterioro y Amortización Acumulada de Bienes	24,231.60	0.00
Activos Diferidos	0.00	499.00
Estimaciones por Pérdida o Deterioro de Activos no Circulantes	0.00	0.00
Otros Activos no Circulantes	0.00	0.00
PASIVO	28,495.17	22,661,996.07
<i>Pasivo Circulante</i>		8,347,612.58
Cuentas por Pagar a Corto Plazo	0.00	8,347,612.58
Documentos por Pagar a Corto Plazo	0.00	0.00
Porción a Corto Plazo de la Deuda Pública a Largo Plazo	0.00	0.00
Títulos y Valores a Corto Plazo	0.00	0.00
Pasivos Diferidos a Corto Plazo	0.00	0.00
Fondos y Bienes de Terceros en Garantía y/o Administración a Corto Plazo	0.00	0.00
Provisiones a Corto Plazo	0.00	0.00
Otros Pasivos a Corto Plazo	0.00	0.00
<i>Pasivo No Circulante</i>	28,495.17	14,314,383.49
Cuentas por Pagar a Largo Plazo	28,495.17	0.00
Documentos por Pagar a Largo Plazo	0.00	0.00
Deuda Pública a Largo Plazo	0.00	0.00
Pasivos Diferidos a Largo Plazo	0.00	14,314,383.49
Fondos y Bienes de Terceros en Garantía y/o Administración a Largo Plazo	0.00	0.00
Provisiones a Largo Plazo	0.00	0.00
HACIENDA PÚBLICA/PATRIMONIO	34,418,345.39	8,809,405.33
<i>Hacienda Pública/Patrimonio Contribuido</i>	0.00	0.00
Aportaciones	0.00	0.00
Donaciones de Capital	0.00	0.00
Actualización de la Hacienda Pública/Patrimonio	0.00	0.00
<i>Hacienda Pública/Patrimonio Generado</i>	34,418,345.39	8,809,405.33
Resultados del Ejercicio (Ahorro/Desahorro)	34,418,345.39	0.00
Resultados de Ejercicios Anteriores	0.00	8,809,405.33
Revalúos	0.00	0.00
Reservas	0.00	0.00
Rectificaciones de Resultados de Ejercicios Anteriores	0.00	0.00
<i>Exceso o Insuficiencia en la Actualización de la Hacienda Pública/Patrimonio</i>	0.00	0.00
Resultado por Posición Monetaria	0.00	0.00
Resultado por Tenencia de Activos no Monetarios	0.00	0.00

SISTEMA CONTABLE 2023
ESTADO DE FLUJOS DE EFECTIVO
DEL 1 DE ENERO AL 31 DE DICIEMBRE DE 2023
(Cifras en Pesos)

Concepto	2023	2022
Flujos de Efectivo de las Actividades de Operación		
Origen	111,807,869.50	52,409,964.42
Impuestos	0.00	0.00
Cuotas y Aportaciones de Seguridad Social	0.00	0.00
Contribuciones de Mejoras	0.00	0.00
Derechos	0.00	0.00
Productos	0.00	0.00
Aprovechamientos	0.00	0.00
Ingresos por Venta de Bienes y Prestación de Servicios	82,438,355.28	52,388,329.92
Participaciones, Aportaciones, Convenios, Incentivos Derivados de la Colaboración Fiscal y Fondos Distintos de Aportaciones	0.00	0.00
Transferencias, Asignaciones, Subsidios y Subvenciones, y Pensiones y Jubilaciones	29,363,255.00	0.00
Otros Orígenes de Operación	6,259.22	21,634.50
Aplicación	86,134,754.78	61,155,195.09
Servicios Personales	19,897,431.12	16,816,819.59
Materiales y Suministros	2,385,554.72	1,651,801.19
Servicios Generales	51,587,701.36	36,750,810.12
Transferencias Internas y Asignaciones al Sector Público	0.00	0.00
Transferencias al Resto del Sector Público	0.00	0.00
Subsidios y Subvenciones	0.00	0.00
Ayudas Sociales	0.00	0.00
Pensiones y Jubilaciones	0.00	0.00
Transferencias a Fideicomisos, Mandatos y Contratos Análogos	0.00	0.00
Transferencias a la Seguridad Social	0.00	0.00
Donativos	0.00	0.00
Transferencias al Exterior	0.00	0.00
Participaciones	0.00	0.00
Aportaciones	0.00	0.00
Convenios	0.00	0.00
Otras Aplicaciones de Operación	12,264,067.58	5,935,764.19
Flujos Netos de Efectivo por Actividades de Operación	25,673,114.72	(8,745,230.67)
Flujos de Efectivo de las Actividades de Inversión		
Origen	13,309,914.57	85,073,680.25
Bienes Inmuebles, Infraestructura y Construcciones en Proceso		
Bienes Muebles	0.00	
Otros Orígenes de Inversión	13,309,914.57	85,073,680.25
Aplicación	11,227,289.45	48,205,095.72
Bienes Inmuebles, Infraestructura y Construcciones en Proceso	0.00	0.00
Bienes Muebles	254,262.63	10,613.40
Otras Aplicaciones de Inversión	10,973,026.82	48,194,482.32
Flujos Netos de Efectivo por Actividades de Inversión	2,082,625.12	36,868,584.53
Flujos de Efectivo de las Actividades de Financiamiento		
Origen	52,547.78	9,875,910.01
Endeudamiento Neto	0.00	0.00
Interno	0.00	0.00
Externo	0.00	0.00
Otros Orígenes de Financiamiento	52,547.78	9,875,910.01
Aplicación	22,686,048.68	36,053,646.11
Servicios de la Deuda	0.00	0.00
Interno	0.00	0.00
Externo	0.00	0.00
Otras Aplicaciones de Financiamiento	22,686,048.68	36,053,646.11
Flujos Netos de Efectivo por Actividades de Financiamiento	(22,633,500.90)	(26,177,736.10)
Incremento/Disminución Neta en el Efectivo y Equivalentes al Efectivo	5,122,238.94	1,945,617.76
Efectivo y Equivalentes al Efectivo al Inicio del Ejercicio	2,032,215.14	86,597.38
Efectivo y Equivalentes al Efectivo al Final del Ejercicio	7,154,454.08	2,032,215.14



GOBIERNO CONSTITUCIONAL DEL ESTADO DE CHIAPAS
TALLERES GRAFICOS DE CHIAPAS

SISTEMA CONTABLE 2023
ESTADO ANALÍTICO DEL ACTIVO
DEL 1 DE ENERO AL 31 DE DICIEMBRE DE 2023
(Cifras en Pesos)

Página 1 de 1
Fecha: 31/12/2023

CONCEPTO	Saldo Inicial	Cargos del Periodo	Abonos del Periodo	Saldo Final	Variación del Periodo
ACTIVO	74,734,854.11	257,198,777.82	254,223,338.66	77,710,293.27	2,975,439.16
ACTIVO CIRCULANTE	18,292,151.13	255,977,001.68	253,219,917.30	21,049,235.51	2,757,084.38
Efectivo y Equivalentes	2,032,215.14	127,622,346.43	122,500,107.49	7,154,454.08	5,122,238.94
Derechos a Recibir Efectivo o Equivalentes	7,261,971.25	122,729,927.69	127,162,729.29	2,829,169.65	(4,432,801.60)
Derechos a Recibir Bienes o Servicios	30729.23	1,209,058.56	1,237,643.00	2144.79	(28,584.44)
Inventarios	1,153,428.93	42913.26	42913.26	1,153,428.93	0.00
Almacenes	7,813,806.58	4,372,755.74	2,276,524.26	9,910,038.06	2,096,231.48
Estimación por Pérdida o Deterioro de Activos Circulantes	0.00	0.00	0.00	0.00	0.00
Otros Activos Circulantes	0.00	0.00	0.00	0.00	0.00
ACTIVO NO CIRCULANTE	56,442,702.98	1,221,776.14	1,003,421.36	56,661,057.76	218,354.78
Inversiones Financieras a Largo Plazo					
Derechos a Recibir Efectivo o Equivalentes a Largo Plazo	34,195,821.84	963,824.85	976,000.10	34,183,646.59	(12,175.25)
Bienes Inmuebles, Infraestructura y Construcciones en Proceso	6,568,795.95	0.00	0.00	6,568,795.95	0.00
Bienes Muebles	25,386,860.84	257,452.29	3,189.66	25,641,123.47	254,262.63
Activos Intangibles					
Depreciación, Deterioro y Amortización Acumulada de Bienes	(9,708,775.65)	0.00	24,231.60	(9,733,007.25)	(24,231.60)
Activos Diferidos	0.00	499.00	0.00	499.00	499.00
Estimaciones por Pérdida de Cuentas Incobrables de Deudores Diversos por Cobrar a Largo Plazo	0.00	0.00	0.00	0.00	0.00
Otros Activos no Circulantes	0.00	0.00	0.00	0.00	0.00



GOBIERNO CONSTITUCIONAL DEL ESTADO DE CHIAPAS
TALLERES GRAFICOS DE CHIAPAS

SISTEMA CONTABLE 2023
ESTADO ANALÍTICO DE LA DEUDA Y OTROS PASIVOS
DEL 1 DE ENERO AL 31 DE DICIEMBRE DE 2023
(Cifras en Pesos)

Página 1 de 1
31/12/2023

Fecha:

DENOMINACIÓN DE LAS DEUDAS	MONEDA DE CONTRATACIÓN	INSTITUCIÓN O PAÍS ACREEDOR	SALDO INICIAL DEL PERIODO	SALDO FINAL DEL PERIODO
DEUDA PÚBLICA				
Corto Plazo				
Deuda Interna			0.00	0.00
Instituciones de Crédito			0.00	0.00
Títulos y Valores			0.00	0.00
Arrendamientos Financieros			0.00	0.00
Deuda Externa			0.00	0.00
Organismos Financieros Internacionales			0.00	0.00
Deuda Bilateral			0.00	0.00
Títulos y Valores			0.00	0.00
Arrendamientos Financieros			0.00	0.00
Subtotal de Deuda Pública a Corto Plazo			0.00	0.00
Largo Plazo				
Deuda Interna			0.00	0.00
Instituciones de Crédito			0.00	0.00
Títulos y Valores			0.00	0.00
Arrendamientos Financieros			0.00	0.00
Deuda Externa			0.00	0.00
Organismos Financieros Internacionales			0.00	0.00
Deuda Bilateral			0.00	0.00
Títulos y Valores			0.00	0.00
Arrendamientos Financieros			0.00	0.00
Subtotal de Deuda Pública a Largo Plazo			0.00	0.00
Total de Otros Pasivos	Moneda Nacional	México	66,770,593.45	44,137,092.55
Total Deuda Pública y Otros Pasivos			66,770,593.45	44,137,092.55

SISTEMA CONTABLE 2023
INFORME SOBRE PASIVOS CONTINGENTES
DEL 1 DE ENERO AL 31 DE DICIEMBRE DE 2023

De conformidad a las Principales Reglas de Registro y Valoración del Patrimonio (Elementos Generales), emitidas por el Consejo Nacional de Armonización Contable, publicadas en el capítulo reformado en el Diario Oficial de la Federación el 06 de octubre del 2014, y última reforma del 23 de diciembre de 2020, los Pasivos Contingentes consideran:

- a) Una obligación posible, surgida a raíz de sucesos pasados, cuya existencia ha de ser confirmada sólo por la ocurrencia, o en su caso, por la no ocurrencia, de uno o más eventos inciertos en el futuro, que no están enteramente bajo el control del ente público.
- b) Una obligación presente, surgida a raíz de sucesos pasados, que no se ha reconocido contablemente porque: no es probable que la entidad tenga que satisfacerla, desprendiéndose de recursos que incorporen beneficios económicos; o bien el importe de la obligación no pueda ser medido con la suficiente fiabilidad.

Al respecto, se informa que éste Ente Público a esta fecha no cuenta con Pasivos Contingentes significativos pendientes de pago, y se encuentran registrados de la siguiente manera:

NOTAS A LOS ESTADOS FINANCIEROS

Introducción

Atendiendo a lo establecido por el artículo 17 de la Ley General de Contabilidad Gubernamental, cada ente público es responsable de su contabilidad, de la operación del sistema y en consecuencia de la información que proporciona para la integración de la Cuenta Pública.

De conformidad al artículo 46, fracción I, inciso g), 47, 48 y 49 de la Ley General de Contabilidad Gubernamental, así como, a la normatividad emitida por el Consejo Nacional de Armonización Contable, a continuación, se presentan las notas a los estados financieros de **Talleres Gráficos de Chiapas**, correspondiente al 31 diciembre de 2023, con los siguientes apartados:

- Notas de Gestión Administrativa,
- Notas de Desglose, y
- Notas de Memoria (Cuentas de Orden).

NOTAS DE GESTIÓN ADMINISTRATIVA

1.- Autorización e Historia

a) Fecha de Creación del Ente Público

El ejecutivo del Estado, atento a las necesidades actuales en materia de artes gráficas, estimo conveniente la creación de un organismo para tal fin, es así como mediante Decreto Numero 14, publicado en el Periódico Oficial del Estado No. 5 de fecha 04 de febrero de 1981. Tomo XCIII, se creó el Organismo Público Descentralizado denominado "Talleres Gráficos del Estado" el cual tiene como objetivo la prestación de servicios de impresión de edición, ejecución y realización de sus trabajos, así como los de las Dependencias Federales, Estatales o Municipales que lo soliciten.

Siendo prioridad del Ejecutivo del Estado, estructurar una administración acorde con la evolución política y social que responda con la calidad a las demandas ciudadanas, que en este sentido la administración pública requiere de elementos ágiles para su adecuado funcionamiento, en este sentido y afín de fortalecer a este organismo, con fecha 09 de octubre de 1990 en el Periódico Oficial Núm. 95, Tomo XCIX, se publicó el Decreto Numero 54 que reforma el Decreto de Creación, estableciendo que las Dependencias y Entidades de la Administración Pública del Gobierno del Estado de Chiapas, deberán efectuar sus trabajos de impresión de papelería, edición de periódicos, revistas, folletos o libros, toda clase de publicaciones impresa en los Talleres Gráficos del Estado, mediante el pago correspondiente.

b) Principales Cambios en su Estructura

Cabe señalar que desde su creación, el Organismo Público Descentralizado, tenía la denominación de "Talleres Gráficos del Estado", mismo que a través del Decreto número 10, publicado en el Periódico Oficial No. 001, de 08 de diciembre de 2000, modificó su denominación para quedar únicamente como "Talleres Gráficos"; sin embargo, dentro de los cambios más significativos que contiene el Decreto No. 318, publicado en el Periódico Oficial No. 326 Tomo III de fecha 14 de Septiembre de 2011, se encuentra el de cambiar nuevamente su denominación, para quedar como "Talleres Gráficos de Chiapas".

Con el propósito de contar la estructura orgánica y plantilla de plazas actualizadas al inicio del ejercicio fiscal 2023; resulta necesario emitir la Opinión Técnica de Estructura Orgánica y Plantilla de Plazas con numero de Opinión Técnica No. SH/CGRH/DEO/0092/2023 de fecha 17 de Febrero de 2023

2.- Panorama Económico y Financiero

La situación económica y financiera de **Talleres Gráficos de Chiapas** fue aceptable durante el ejercicio; debido a que fueron tomados en cuenta todos los lineamientos y normas emitidos por el Consejo Nacional de Armonización Contable (CONAC), y los recursos ministrados por la Secretaría de Hacienda fueron presupuestados y erogados de manera adecuada tanto presupuestal, contable y financiera.

3.- Organización y Objeto Social

a) Objeto Social

Talleres Gráficos de Chiapas, es responsable de forma eficaz y puntual los trabajos de impresión solicitados por las dependencias de Gobierno Federal, Estatal y Municipal, con la calidad que lo caracteriza.

b) Principal Actividad

- Proporcionar los servicios de diseño, impresión de papelería, edición de periódicos, revistas, folletos, libros y toda clase de publicaciones requeridas por los organismos Públicos Estatales Federales o Municipales.

c) Ejercicio Fiscal

Ejercicio 2023

d) Régimen Jurídico

Talleres Gráficos de Chiapas; está registrada ante el Servicio de Administración Tributaria como persona moral con fines no lucrativos, cuya actividad económica es la administración pública estatal en general, y sus obligaciones son las siguientes:

- Presentar la declaración y pago provisional mensual de retenciones de Impuesto Sobre la Renta (ISR), y por sueldos y salarios (ISSS).
- Presentar la declaración anual donde se informe sobre las retenciones de los trabajadores que recibieron sueldos y salarios, y trabajadores asimilados a salarios.
- Presentar declaración informativa mensual de proveedores por tasas de IVA y de IEPS.

e) Consideraciones Fiscales del Ente

Talleres Gráficos de Chiapas, se ubica dentro de las personas morales a que se refiere el artículo 95 y 102 de la LISR, pero tiene otras obligaciones como:

- Presentar la declaración y pago provisional de retenciones de ISSS
- Aportaciones patronales al INFONAVIT
- Aportaciones patronales al IMSS
- 2 por ciento del Impuesto Sobre Nóminas
- 2 por ciento Impuesto Sobre Nóminas a prestadores de servicios

f) Estructura Organizacional Básica

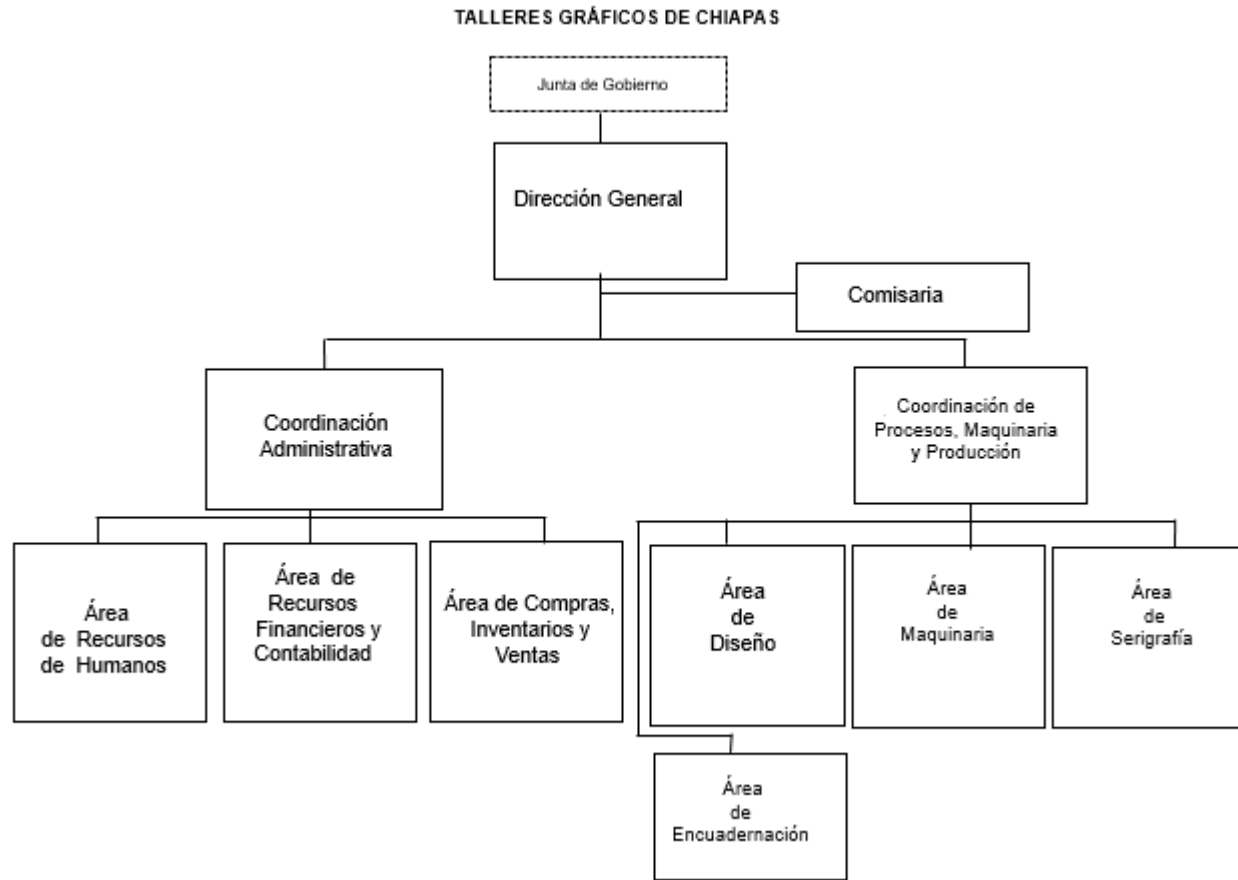

g) Fideicomisos de los cuales es Fideicomitente o Fideicomisario, y Contratos Análogos, incluyendo Mandatos de los cuales es parte

(No Aplica)

4.- Bases de Preparación de los Estados Financieros

Para llevar a cabo la preparación de los Estados Financieros del presente ejercicio se consideró lo siguiente:

a) Si se ha observado la normatividad emitida por el CONAC y las disposiciones legales aplicables.

Se ha observado las disposiciones legales de la Normatividad emitida por el CONAC y la Ley General de Contabilidad Gubernamental (LGCG), siendo congruente con la armonización contable en la emisión de los estados financieros.

b) La normatividad aplicada para el reconocimiento, valuación y revelación de los diferentes rubros de la información financiera, así como las bases de medición utilizadas para la elaboración de los estados financieros; por ejemplo: costo histórico, valor de realización, valor razonable, valor de recuperación o cualquier otro método empleado y los criterios de aplicación de los mismos.

Todas las cuentas que afectan económicamente a Talleres Gráficos de Chiapas, están cuantificados en términos monetarios y se registran al costo histórico. El costo histórico de las operaciones corresponde al monto erogado para su adquisición conforme a la documentación contable original justificativa y comprobatoria.

c) Postulados Básicos de Contabilidad Gubernamental (PBCG).

Las bases de preparación de los estados financieros de Talleres Gráficos de Chiapas, aplican los postulados básicos siguientes:

- 1.- Sustancia Económica
- 2.- Entes Públicos
- 3.- Existencia Permanente
- 4.- Revelación Suficiente
- 5.- Importancia Relativa
- 6.- Registro e Integración Presupuestaria
- 7.- Consolidación de la Información Financiera
- 8.- Devengo Contable
- 9.- Valuación
- 10.- Dualidad Económica
- 11.- Consistencia

d) Normatividad supletoria. En caso de emplear varios grupos de normatividades (normatividades supletorias), deberá realizar la justificación razonable correspondiente, su alineación con los PBCG y a las características cualitativas asociadas descritas en el Marco Conceptual de Contabilidad Gubernamental (MCCG) y sus modificaciones

(No Aplica)

e) Para las Entidades que por primera vez estén implementando la base devengado de acuerdo a la Ley de Contabilidad; deberán revelar las nuevas políticas de reconocimiento, su plan de implementación, revelar los cambios en las políticas, la clasificación y medición de las mismas, así como su impacto en la información financiera, y presentar los últimos estados financieros con la normatividad anteriormente utilizada con las nuevas políticas para fines de comparación en la transición a la base de devengado.

(No Aplica)

5.- Políticas de Contabilidad Significativas

(No Aplica)

6.- Posición en Moneda Extranjera y Protección por Riesgo Cambiario

(No Aplica)

7.- Reporte Analítico del Activo

En las reglas específicas del Registro y Valuación del Patrimonio emitidas por el Consejo Nacional de Armonización Contable, se definió como vida útil de un activo, al periodo durante el que se espera utilizar el activo, además, se menciona que se considerará que un activo tiene una vida útil indefinida cuando, sobre la base de un análisis de todos los factores relevantes, no exista un límite previsible al periodo a lo largo del cual se espera que el activo genere rendimientos económicos o potencial de servicio, o a la utilización en la producción de bienes y servicios públicos. Con base en estas reglas, los activos de **Talleres Gráficos de Chiapas**, sitúa la valoración de sus bienes tangibles e intangibles aplicando la depreciación y amortización, utilizando el procedimiento establecido por el Consejo Nacional de Armonización Contable (CONAC).

Las principales variaciones que presenta el activo del 1 de enero al 31 de diciembre de 2023, se integra de la siguiente manera:

- a) La variación positiva por \$5,122,238.94 del rubro Efectivo y Equivalentes, se debe a los pagos derivado de las ventas de los entes públicos.
- b) La variación negativa por \$4,432,801.60 del rubro Derechos a Recibir Efectivo o Equivalentes se debe al concepto del IVA pendiente por acreditar e IVA a favor, correspondiente a la determinación de impuestos de los meses correspondientes y la cuenta de Deudores Diversos.
- c) La variación negativa por \$28,584.44 del rubro Derechos a Recibir Bienes o Servicios se debe a los anticipos que se realizan a los proveedores para realización de servicios.
- d) La variación positiva por \$2,096,231.48 del rubro Almacén, se debe a que se realizaron adquisiciones de materiales para la elaboración de trabajos de impresión para algunos organismos de gobierno estatal.
- e) La variación negativa por \$12,175.25, del rubro Derechos a Recibir Efectivo o Equivalentes a Largo Plazo, se debe a los documentos por cobrar a largo plazo de años anteriores.
- f) La variación positiva por \$254,262.63, del rubro Bienes Muebles, se debe a la compra de activo, por la compra de bienes muebles para los trabajos que se realizan en Talleres Gráficos de Chiapas.
- g) La variación negativa por \$24,231.60, del rubro Depreciación, Deterioro y Amortización Acumulada de Bienes, se debe a la depreciación de los activos comprados en el ejercicio correspondiente.
- h) La variación positiva por \$499.00, del rubro Activos Diferidos, se debe a los anticipos a largo plazo.

8.- Fideicomisos, Mandatos y Análogos

Talleres Gráficos de Chiapas no tiene Fideicomisos bajo su responsabilidad o donde se haya hecho aportación de recursos alguna.

9.- Reporte de la Recaudación

(No Aplica)

10.- Información sobre la Deuda y el Reporte Analítico de la Deuda

(No Aplica)

11.- Calificaciones Otorgadas

(No Aplica)

12.- Proceso de Mejora

a) Principales Políticas de Control Interno

Manual de Procedimientos: Nos indica los procedimientos que debemos seguir de forma ordenada en el desarrollo de las actividades; evitando duplicidad de esfuerzos.

Ley General de Contabilidad Gubernamental (LGCG): Nos establece los criterios generales que rigen la contabilidad gubernamental y la emisión de información financiera, incluyendo la presupuestaria y programática en forma razonable y transparente.

Normatividad Contable: Tiene por objeto efectuar el registro contable de los recursos públicos y la preparación de informes financieros de forma armonizada, que dan transparencia para la interpretación, evaluación, fiscalización y entrega de informes; regulando las operaciones contables.

Normas Presupuestarias: Nos indica cómo se ejecuta el gasto público, administrándolo con eficiencia, eficacia, economía, transparencia y honradez, para rendir cuentas de los recursos públicos, así mismo contribuir a fortalecer la armonización presupuestaria y contable.

b) Medidas de Desempeño Financiero, Metas y Alcance

A través del proceso de armonización contable, se da un cambio trascendental para atender en tiempo y forma el nuevo esquema de la contabilidad gubernamental, logrando resultados en materia de información financiera, transparencia y rendición de cuentas, así como, mantener la liquidez y solvencia económica.

13.- Información por Segmentos

(No Aplica)

14.- Eventos Posteriores al Cierre

(No Aplica)

15.- Partes Relacionadas

“No existen partes relacionadas que pudieran ejercer influencia significativa sobre la toma de decisiones financieras y operativas”

16.- Responsabilidad sobre la Presentación Razonable de la Información Contable

“Bajo protesta de decir verdad declaramos que los Estados Financieros y sus Notas, son razonablemente correctos y son responsabilidad del emisor”

NOTAS DE DESGLOSE

NOTAS AL ESTADO DE ACTIVIDADES

El Estado de Actividades refleja el resultado entre el saldo total de los ingresos captados y el saldo total de los gastos incurridos por **Talleres Gráficos de Chiapas**, cuya diferencia positiva o negativa determina el ahorro o desahorro del 1 de enero al 31 de diciembre de 2023, sin considerar la inversión física en Bienes Muebles e Inmuebles, Infraestructura y Construcciones en Proceso. De esta forma el resultado durante este periodo refleja un ahorro por \$ 25,673,114.72

Ingresos y Otros Beneficios

Ingresos de Gestión

Los ingresos obtenidos al 31 de diciembre de 2023, es por Venta de Bienes y Prestación de Servicios, tales como libros, lonas, flyers, folder, carpetas, libros, tazas, playeras, bolígrafos, formatería, viniles, pulseras, sellos, carteles, calcomanías, trípticos, tarjetas de presentación, medallas metálicas, diplomas, recibos oficiales de pagos, señaléticas, libretas, pelotas anti estrés, llaveros, paraguas, mouse pad, porta gafete, listones para porta gafete, revistas institucionales, etc.; solicitados por los Organismos Públicos, Federal, Estatal y Municipal.

Del total de los Ingresos de Gestión, se explican aquellas que en lo individual representan el 15 % o más, de la

TALLERES GRAFICOS DE CHIAPAS
NOTAS A LOS ESTADOS FINANCIEROS
DEL 1 DE ENERO AL 31 DE DICIEMBRE DE 2023
(Cifras en Pesos)

totalidad de las mismas, el cual se integra de la siguiente manera: el importe de \$82,438,355.28 por concepto de Ingresos derivado de las ventas de bienes y prestación de servicios se debe a la venta de artículos publicitarios; tales como lonas, trípticos, dípticos, libros, tazas, playeras, revistas, señaléticas, recibos oficiales, tarjetas de presentación, calcomanías, etc.

INGRESOS DE GESTIÓN			
(Cifras en Pesos)			
CONCEPTO	NATURALEZA	2023	2022
Ingresos por Venta de Bienes y Prestación de Servicios	Acreedora	\$ 82,438,355.28	\$ 52,388,329.92
SUMAS		\$ 82,438,355.28	\$ 52,388,329.92

Participaciones, Aportaciones, Convenios, Incentivos Derivados de la Colaboración Fiscal, Fondos Distintos de Aportaciones, Transferencias, Asignaciones, Subsidios y Subvenciones, y Pensiones y Jubilaciones

Al 31 de diciembre de 2023, el 15 % o más de este rubro están integrados por recursos recibidos a través de subsidios de recursos para el desarrollo de actividades prioritarias propias de Talleres Gráficos de Chiapas optimizando sus operaciones.

PARTICIPACIONES, APORTACIONES, CONVENIOS, INCENTIVOS DERIVADOS DE LA COLABORACIÓN FISCAL, FONDOS DISTINTOS DE APORTACIONES, TRANSFERENCIAS, ASIGNACIONES, SUBSIDIOS Y SUBVENCIONES, Y PENSIONES Y JUBILACIONES			
(Cifras en Pesos)			
CONCEPTO	NATURALEZA	2023	2022
Transferencias, Asignaciones, Subsidios y Subvenciones, y Pensiones y Jubilaciones.	Acreedora	\$ 29,363,255.00	\$ 0.00
SUMAS		\$ 29,363,255.00	\$ 0.00

Otros Ingresos y Beneficios

El rubro de Otros Ingresos y Beneficios, corresponden a ingresos obtenidos al 31 de diciembre de 2023. A continuación, se explican aquellas que en lo individual representan el 15 % o más del total de las mismas, integrado por: Otros Ingresos y Beneficios Varios de \$6,259.22 derivado de las ventas de mermas.

(Cifras en Pesos)			
CONCEPTO	NATURALEZA	2023	2022
Otros Ingresos y Beneficios Varios	Acreeedora	\$ 6,259.22	\$ 21,634.50
	SUMAS	\$ 6,259.22	\$ 21,634.50
TOTAL DE INGRESOS Y OTROS BENEFICIOS		\$ 111,807,869.50	\$ 52,409,964.42

Gastos y Otras Pérdidas

Gastos de Funcionamiento

Los gastos de funcionamiento lo integran todas las erogaciones realizadas en la operatividad al 31 de diciembre de 2023, principalmente en los capítulos 1000 Servicios Personales, 2000 Materiales y Suministros, y 3000 Servicios Generales.

Del total de los Gastos de Funcionamiento, se explican aquellas que en lo individual representan el 15 % o más, de la totalidad de las mismas, el cual se integra de la siguiente manera: el importe de \$19,897,431.12 correspondiente a pagos de sueldos y salarios que labora en **Talleres Gráficos de Chiapas**, el importe de \$2,385,554.72 del capítulo 2000 Materiales y Suministros, por concepto de gastos administrativos y operativos de Talleres Gráficos de Chiapas, el importe de \$51,587,701.36 del capítulo 3000 Servicios Generales, por concepto de servicios básicos tanto operativos como administrativos tales como luz, agua, telefonía, internet, maquila.

GASTOS DE FUNCIONAMIENTO		
(Cifras en Pesos)		
CONCEPTO	2023	2022
Servicios Personales	\$ 19,897,431.12	\$ 16,816,819.59
Materiales y Suministros	2,385,554.72	1,651,801.19
Servicios Generales	51,587,701.36	36,750,810.12
SUMAS	\$ 73,870,687.20	\$ 55,219,430.90

Otros Gastos y Pérdidas Extraordinarias

Dentro de este rubro se explican aquellas que en lo individual representan el 15 % o más, de la totalidad de las mismas, el cual se integra de la siguiente manera: con un importe de \$12,264,067.58 encuentran el registro de otros gastos tales como multas y recargos, actualizaciones y redondeos por concepto de pagos de facturas e impuestos, al igual que las estimaciones, al 31 de diciembre de 2023

OTROS GASTOS Y PÉRDIDAS EXTRAORDINARIAS		
(Cifras en Pesos)		
CONCEPTO	2023	2022
Estimaciones, Depreciaciones, Deterioros, Obsolescencia y Amortizaciones	\$ 24,231.60	0.00
Otros Gastos	\$ 12,239,835.98	\$ 5,935,764.19
SUMAS	\$ 12,264,067.58	\$ 5,935,764.19
TOTAL DE GASTOS Y OTRAS PÉRDIDAS	\$ 86,134,754.78	\$ 61,155,195.09

NOTAS AL ESTADO DE SITUACIÓN FINANCIERA

El Estado de Situación Financiera muestra la posición financiera de **Talleres Gráficos Financieros**, valuados y elaborados de acuerdo con los Postulados Básicos de Contabilidad Gubernamental, Normas y Metodología para la Emisión de Información Financiera y Estructura de los Estados Financieros del Ente Público y Característica de sus Notas, emitidos por el Consejo Nacional de Armonización Contable (CONAC), el cual refleja los bienes y derechos que se clasifican en rubros de acuerdo a su disponibilidad de liquidez al igual que sus obligaciones o compromisos, agrupándolas con relación a su exigibilidad.

ACTIVO

El activo se compone de los fondos, valores, derechos y bienes cuantificados en términos monetarios, los cuales dispone **Talleres Gráficos de Chiapas**, para la operatividad y la prestación de servicios públicos, éste se integra como sigue:

Circulante

Efectivo y Equivalentes

El rubro de efectivo y equivalentes al 31 de diciembre de 2023, asciende a \$ 7,154,454.08, el cual representa el 34 % del total de activo circulante, se integra por la disponibilidad financiera para cubrir los compromisos de pagos, así como, pagos de impuestos y otras contribuciones; así también, para cubrir los gastos de la entidad. También, se encuentran los depósitos en garantía otorgados a terceros tales como servicios de telefonía celular.

EFFECTIVO Y EQUIVALENTES		
(Cifras en Pesos)		
CONCEPTO	2023	2022
Bancos/Dependencias y Otros	\$ 7,145,051.79	\$ 2,022,812.85
Depósitos de Fondos de Terceros en Garantía y/o Administración	9,402.29	9,402.29
SUMAS	\$ 7,154,454.08	\$ 2,032,215.14

Derechos a Recibir Efectivo o Equivalentes

Este rubro del activo asciende a \$ 2,829,169.65, el cual representa el 13.4 % del total del activo circulante, corresponde al periodo que se informa, y de ejercicios anteriores; corresponde a la cuenta de deudores diversos, IVA pendiente de acreditar e IVA a favor.

DERECHOS A RECIBIR EFECTIVO O EQUIVALENTES			
(Cifras en Pesos)			
CONCEPTO	VENCIMIENTO (DÍAS)	2023	2022
Cuentas por Cobrar a Corto Plazo	≤ 365	\$ 1,025,825.44	\$ 963,824.85
Deudores Diversos por Cobrar a Corto Plazo	≤ 365	4,890.42	0.00
Otros Derechos a Recibir Efectivo o Equivalente a Corto Plazo	≤ 365	1,798,453.79	6,298,146.40
	SUMAS	\$ 2,829,169.65	\$ 7,261,971.25

CUENTAS POR COBRAR A CORTO PLAZO	VENCIMIENTO (DÍAS)	2023	2022
Venta de Servicios	≤ 365	\$ 1,025,825.44	\$ 963,824.85
	SUMAS	\$ 1,025,825.44	\$ 963,824.85

DEUDORES DIVERSOS POR COBRAR A CORTO PLAZO	VENCIMIENTO (DÍAS)	2023	2022
José Domingo Castellanos	≤ 365	1,355.30	0.00
Olga Lidia Ríos Sánchez	≤ 365	2,305.20	0.00
Roselia Elvira Zepeda Ramírez	≤ 365	1,229.92	0.00
	SUMAS	\$ 4,890.42	\$ 0.00

OTROS DERECHOS A RECIBIR EFECTIVO O EQUIVALENTES	VENCIMIENTO (DÍAS)	2023	2022
IVA Acreditable	≤ 365	\$ 0.00	\$ (4,973,508.72)
IVA Pendiente por Acreditar	≤ 365	1,390,229.09	6,537,695.90
Saldo Pendiente de Acreditar	≤ 365	0.00	788,003.97
IVA a favor	≤ 365	408,224.70	3,945,955.25
	SUMAS	\$ 1,798,453.79	\$ 6,298,146.40

Derechos a Recibir Bienes o Servicios

Este rubro asciende a \$2,144.79 al 31 de diciembre de 2023 se integra de los anticipos entregados previos a la recepción parcial o total de bienes o prestación de servicios, que serán exigibles en un plazo menor o igual a doce meses.

DERECHOS A RECIBIR BIENES O SERVICIOS			
(Cifras en Pesos)			
CONCEPTO	VENCIMIENTO (DÍAS)	2023	2022
Anticipo a Proveedores por Adquisición de Bienes y Prestación de Servicios a Corto Plazo	≤ 365	\$ 2,144.79	\$ 30,729.23
	SUMAS	\$ 2,144.79	\$ 30,729.23

ANTICIPO A PROVEEDORES POR ADQUISICION DE BIENES Y PRESTACION DE SERVICIOS A CORTO PLAZO	VENCIMIENTO (DÍAS)	2023	2022
Radio Movil Dipsa, SA de CV	≤ 365	\$ 0.00	\$ 499.00
Distribuidora Papelera de Tehuacan	≤ 365	0.00	10,220.23
Hurtado Reyna Irma Patricia	≤ 365	0.00	20,010.00
Avance y Tecnologia en Plasticos	≤ 365	1,344.79	0.00
Lizbeth Maza Ordoñez	≤ 365	800.00	0.00
	SUMAS	\$ 2,144.79	\$ 30,729.23

Inventarios

Este rubro asciende a \$1,153,428.93 y representa el 5.5% del total del activo circulante al periodo que se informa, con relación a los bienes destinados a la venta o producción de artículos para su posterior venta, en lo que nos referimos a materia prima, producción en proceso, artículos ya terminados y otros artículos que se utilicen en el empaque de la mercancía.

INVENTARIOS			
(Cifras en Pesos)			
CONCEPTO	VENCIMIENTO (DÍAS)	2023	2022
Inventario de Mercancías en Proceso de Elaboración	≤ 365	\$ 1,153,428.93	\$ 1,153,428.93
	SUMAS	\$ 1,153,428.93	\$ 1,153,428.93

TALLERES GRAFICOS DE CHIAPAS
NOTAS A LOS ESTADOS FINANCIEROS
DEL 1 DE ENERO AL 31 DE DICIEMBRE DE 2023
(Cifras en Pesos)

INVENTARIO DE MERCANCIAS EN PROCESO DE ELABORACION	VENCIMIENTO (DÍAS)	2023	2022
Ordenes de Trabajo Pendientes de Regularizar	≤ 365	\$ 1,153,428.93	\$ 1,153,428.98
SUMAS		\$ 1,153,428.93	\$ 1,153,428.93

Almacenes

Este rubro del activo asciende a la cantidad de \$9,910,038.06, el cual representa el 47.1 % del total del activo circulante, de Talleres Gráficos de Chiapas, correspondiente al período que se informa y su importe representa el valor de los bienes existentes en el almacén.

ALMACENES (Cifras en Pesos)			
CONCEPTO	VENCIMIENTO (DÍAS)	2023	2022
Almacén de Materiales y Suministros de Consumo	≤ 365	\$ 9,910,038.06	\$ 7,813,806.58
SUMAS		\$ 9,910,038.06	\$ 7,813,806.58

ALMACEN DE MATERIALES Y SUMINISTROS DE CONSUMO	VENCIMIENTO (DÍAS)	2023	2022
Almacén de Materiales y Suministros de Consumo	≤ 365	\$ 9,910,038.06	\$ 7,813,806.58
SUMAS		\$ 9,910,038.06	\$ 7,813,806.58

No Circulante
Derechos a Recibir Efectivo o Equivalentes a Largo Plazo

Este rubro del activo asciende a \$ 34,183,646.59, el cual representa el 77.6% del total del activo no circulante, corresponde a las cuentas por cobrar de ejercicios anteriores; así como, por los gastos a comprobar, y deudores diversos de los trabajadores por parte de Talleres Gráficos, los cuales se encuentran pendientes de regularizar al 31 de diciembre de 2023.

DERECHOS A RECIBIR EFECTIVO O EQUIVALENTES A LARGO PLAZO

(Cifras en Pesos)

CONCEPTO	VENCIMIENTO (DÍAS)	2023	2022
Documentos por Cobrar a Largo Plazo	> 365	\$ 34,029,849.67	\$ 34,042,024.92
Deudores Diversos a Largo Plazo	> 365	\$153,796.92	\$153,796.92
SUMAS		\$ 34,183,646.59	\$ 34,195,821.84

Bienes Inmuebles, Infraestructura y Construcciones en Proceso

Este rubro representa los bienes inmuebles que son propiedad de Talleres Gráficos de Chiapas, tales como el edificio donde se llevan a cabo sus actividades de impresión, al 31 de diciembre del 2023, este rubro se mantiene en \$ 6,568,795.95 que representa el 6.6% del activo no circulante.

BIENES INMUEBLES, INFRAESTRUCTURA Y CONTRUCCIONES EN PROCESO

(Cifras en Pesos)

CONCEPTO	2023	2022
Edificios no Habitacionales	\$ 6,568,795.95	\$ 6,568,795.95
SUMAS		\$ 6,568,795.95

Bienes Muebles

Este rubro representa los bienes muebles que son propiedad Talleres Gráficos de Chiapas, como son: Mobiliario y Equipo de Administración, Vehículos y Equipo de Transporte, Maquinaria, Otros Equipos y Herramientas, que son básicos para la operatividad del mismo; los cuales fueron donados y/o adquiridos con recursos propios.

Al 31 de diciembre de 2023, este rubro tiene \$ 25,641,123.47 lo que representa el 25.5% del activo no circulante.

BIENES MUEBLES

(Cifras en Pesos)

CONCEPTO	2023	2022
Mobiliario y Equipo de Administración	\$ 4,813,823.81	\$ 4,792,428.98
Vehículos y Equipo de Transporte	\$ 1,444,191.81	\$ 1,441,409.21
Maquinaria, Otros Equipos y Herramientas	\$ 19,383,107.85	\$ 19,153,022.65
SUMAS		\$ 25,641,123.47

Depreciación, Deterioro y Amortización Acumulada de Bienes

Este rubro representa la depreciación aplicada a los bienes tangibles que son propiedad de Talleres Gráficos de Chiapas, utilizando el procedimiento establecido por el Consejo Nacional de Armonización Contable (CONAC) aplicados en el ejercicio 2023.

Al periodo que se informa, este rubro asciende a \$ 9,733,007.25 que representa una disminución del 9.7% del activo no circulante.

DEPRECIACIÓN, DETERIORO Y AMORTIZACIÓN ACUMULADA DE BIENES		
(Cifras en Pesos)		
CONCEPTO	2023	2022
Depreciación Acumulada de Bienes Muebles	\$ (9,733,007.25)	\$ (9,708,775.65)
SUMAS	\$ (9,733,007.25)	\$ (9,708,775.65)

DEPRECIACIÓN ACUMULADA DE BIENES MUEBLES	MONTO DEL BIEN	DEPRECIACIÓN DEL EJERCICIO	DEPRECIACIÓN ACUMULADA	TASA APLICADA
Mobiliario y Equipo de Administración	\$ 4,813,823.81	\$ 2,102.87	\$ (1,269,396.87)	0.00%
Vehículos y Equipo de Transporte	\$ 1,444,191.81	0.00	\$ (573,458.24)	0.00%
Maquinaria, Otros Equipo y Herramientas	\$ 19,383,107.85	\$ 22,128.73	\$ (7,890,152.14)	10.00%
SUMAS	\$ 25,641,123.47	\$ 24,231.60	\$ (9,733,007.25)	

Activos Diferidos

Este rubro asciende a \$ 499.00 al 31 de diciembre de 2023 en relación a los anticipos entregados previos a la recepción parcial o total de bienes o prestación de servicios a largo plazo del servicio de telefonía celular, que serán exigibles en un plazo menor o igual a doce meses.

ACTIVOS DIFERIDOS			
(Cifras en Pesos)			
CONCEPTO	VENCIMIENTO (DÍAS)	2023	2022
Anticipo a Largo Plazo	> 365	\$ 499.00	\$ 0.00
SUMAS		\$ 499.00	\$ 0.00

ANTICIPO A LARGO PLAZO	VENCIMIENTO (DÍAS)	2023	2022
Radio Movil Dipsa, SA de CV	> 365	\$ 499.00	\$ 0.00
SUMAS		\$ 499.00	\$ 0.00

PASIVO

Es el conjunto de cuentas que permite el registro de las obligaciones contraídas por **Talleres Gráficos de Chiapas**, para el desarrollo de sus funciones y la prestación de los servicios públicos. Al 31 de diciembre de 2023, los estados financieros reflejan principalmente pasivo circulante o corto plazo, es decir, aquellas obligaciones en que la exigibilidad de pago es menor a un año, así también, pasivo no circulante o a largo plazo que representa las obligaciones con vencimiento posterior a un año.

Circulante
Cuentas por Pagar a Corto Plazo

Al 31 de diciembre de 2023, este rubro asciende a \$ 3,643,544.92, el cual representa el 100% del total del pasivo circulante, por los compromisos contraídos por la adquisición de bienes de consumo e inventariables, y por la contratación de servicios con proveedores, necesarios para el funcionamiento del ente público, las cuales se encuentran pendiente de pago.

Además, se integra por las retenciones y contribuciones a favor de terceros como son: ISSS, 2% del Impuesto sobre Nóminas, 10% del I.S.R. por Arrendamiento y Honorarios, así como el 2% del Impuesto sobre Nóminas a prestadores de servicios, otras retenciones a terceros, y otras cuentas por pagar a corto plazo, los cuales se encuentran pendientes de enterar.

CUENTAS POR PAGAR A CORTO PLAZO			
(Cifras en Pesos)			
CONCEPTO	VENCIMIENTO (DÍAS)	2023	2022
Proveedores por Pagar a Corto Plazo	≤ 365	\$ 52,627.66	\$ 28,575.05
Retenciones y Contribuciones por Pagar a Corto Plazo	≤ 365	2,663,459.83	6,814,607.74
Otras Cuentas por Pagar a Corto Plazo	≤ 365	927,457.43	5,147,974.71
	SUMAS	\$ 3,643,544.92	\$ 11,991,157.50

No Circulante
Cuentas por Pagar a Largo Plazo

Este rubro asciende a \$ 6,741,262.89 que representa el 83.3 % del total del pasivo no circulante y refleja el registro de los compromisos contraídos a largo plazo, por la adquisición de bienes de consumo e inventariables, por la contratación de servicios con proveedores, y por otras deudas comerciales, las cuales se encuentran pendientes de liquidar al 31 de diciembre de 2023.

CUENTAS POR PAGAR A LARGO PLAZO			
(Cifras en Pesos)			
CONCEPTO	VENCIMIENTO (DÍAS)	2023	2022
Proveedores por Pagar a Largo Plazo	> 365	\$ 6,741,262.89	\$ 6,712,767.72
	SUMAS	\$ 6,741,262.89	\$ 6,712,767.72

TALLERES GRAFICOS DE CHIAPAS
NOTAS A LOS ESTADOS FINANCIEROS
DEL 1 DE ENERO AL 31 DE DICIEMBRE DE 2023
(Cifras en Pesos)

Pasivos Diferidos a Largo Plazo

Al 31 de diciembre de 2023, este rubro asciende a \$ 33,752,284.74 y representa el 16.7 % del total del pasivo no circulante y corresponde principalmente a los compromisos contraídos a largo plazo por servicios de maquila a cargo de los proveedores e impuestos a largo plazo de ejercicios anteriores.

PASIVOS DIFERIDOS A LARGO PLAZO			
(Cifras en Pesos)			
CONCEPTO	NATURALEZA	2023	2022
Otros Pasivos Diferidos a Largo Plazo	Acreeedora	\$ 33,752,284.74	\$ 48,066,668.23
	SUMAS	\$ 33,752,284.74	\$ 48,066,668.23

OTROS PASIVOS DIFERIDOS A LARGO PLAZO	VENCIMIENTO (DÍAS)	2023	2022
Proveedora Integram SA de CV	> 365	\$ 4,499,600.00	\$ 4,499,600.00
Marco Antonio Zavaleta Ruiz	> 365	15,718.00	15,718.00
Maria Magdalena Tirado Padilla	> 365	263,900.20	263,900.20
Impresos Vacha SA de CV	> 365	122,480.00	122,480.00
Exhibiciones y Espacios Publicitarios	> 365	42,856.55	42,856.55
David Enrique Lara Espinoza	> 365	15,992.34	15,992.34
Alejandro Galindo Gordillo	> 365	1,392.00	1,392.00
Agencia Promotora de Publicidad	> 365	403,577.20	403,577.20
Megapixel, SA de CV	> 365	6,635.20	6,635.20
Edenred Mexico, SA de CV	> 365	7,703.70	7,703.70
Cliente no Identificado	> 365	722,456.94	661,725.31
Impresora Silvaform SA de CV	> 365	23,121,872.10	23,121,872.10
SAT	> 365	977,762.17	977,762.17
IVA pendiente de repercutir	> 365	(5,104.12)	7,408,762.43
IMSS	> 365	444,787.61	795,553.74
INFONAVIT	> 365	64,701.60	335,758.21
IVA por pagar	> 365	(18,322.92)	4,122,539.08
I Print Enterprises S de RL de CV	> 365	662,840.00	2,062,840.00
Vitro Fomento Industrial SA de CV	> 365	2,200,000.00	3,200,000.00
Abigail Abadía Espinosa	> 365	179,739.53	0.00
María de los Ángeles Gutiérrez	> 365	21,696.64	0.00
	SUMAS	\$ 33,752,284.74	\$ 48,066,668.23

AL ESTADO DE VARIACIÓN EN LA HACIENDA PÚBLICA

La Hacienda Pública representa el importe de los bienes y derechos que son propiedad de **Talleres Gráficos de Chiapas**, dicho importe es modificado principalmente por el resultado positivo obtenido al 31 de diciembre de 2023, el cual asciende a \$ 25,673,114.72

El Estado de Variación en la Hacienda Pública muestra las modificaciones o cambios realizados en la Hacienda Pública, dichas variaciones representan las adquisiciones de bienes muebles e inmuebles consideradas como inversión, así como, la disponibilidad para la continuidad de trabajos en proceso, de la misma manera, es afectado por el resultado derivado del registro de operaciones de ejercicios anteriores por reintegros, depuración contable, devoluciones y regularización de saldos; a la fecha que se informa, la Hacienda Pública refleja un saldo de \$33,573,200.72

Así también, es modificado por el aumento o disminución al patrimonio, derivado del registro de movimientos realizados durante el periodo que se informa. A la fecha que se informa la modificación neta positiva al patrimonio es de \$25,608,940.06

HACIENDA PÚBLICA/PATRIMONIO		
(Cifras en Pesos)		
CONCEPTO	2023	2022
Patrimonio Contribuido	\$ 7,396,188.35	\$ 7,396,188.35
Patrimonio Generado	26,177,012.37	568,072.31
SUMAS	\$ 33,573,200.72	\$ 7,964,260.66

Patrimonio Contribuido
Donaciones de Capital

El importe de \$7,396,188.35 corresponde a los bienes recibidos en donación del Gobierno del Estado y otras dependencias a Talleres Gráficos de Chiapas, al inicio y en el transcurso de sus actividades, mismo que consta de materias primas, artículos para oficina, maquinaria y equipo, equipo de transporte y el edificio donde se realizan las actividades.

PATRIMONIO CONTRIBUIDO	NATURALEZA	2023	2022
Donaciones de Capital	Acreedora	\$ 7,396,188.35	\$ 7,396,188.35
	SUMAS	\$ 7,396,188.35	\$ 7,396,188.35

Patrimonio Generado
Resultados del Ejercicio (Ahorro/Desahorro)

El resultado positivo obtenido al periodo que se informa asciende a \$25,673,114.72 y representa los ingresos por ventas de bienes y servicios de artículos publicitarios para las entidades estatales y municipales.

TALLERES GRAFICOS DE CHIAPAS
NOTAS A LOS ESTADOS FINANCIEROS
DEL 1 DE ENERO AL 31 DE DICIEMBRE DE 2023
(Cifras en Pesos)

PATRIMONIO GENERADO	PROCEDENCIA	2023	2022
Resultados del Ejercicio (Ahorro/Desahorro)	Ingresos y por Ventas de Bienes y Prestación de Servicios	\$ 25,673,114.72	\$ (8,745,230.67)
	SUMAS	\$ 25,673,114.72	\$ (8,745,230.67)

Resultados de Ejercicios Anteriores

Este rubro se integra principalmente por saldos de años anteriores, así como, por el traspaso del resultado del ejercicio anterior, efectuado al inicio del presente ejercicio.

PATRIMONIO GENERADO	PROCEDENCIA	2023	2022
Resultados de Ejercicios Anteriores	Traspaso de Saldos	\$ 503,897.65	\$ 9,313,302.98
	SUMAS	\$ 503,897.65	\$ 9,313,302.98

NOTAS AL ESTADO DE FLUJOS DE EFECTIVO

El Estado de Flujos de Efectivo, muestra los flujos de efectivo de **Talleres Gráficos de Chiapas**, conformado por los elementos básicos: origen y aplicación de los recursos.

Flujo de Efectivo de las Actividades de Operación

Durante el periodo que se informa, los orígenes de actividades de operación cobrados fueron por la cantidad de \$111,807,859.50. Las aplicaciones de actividades de operación pagadas por el periodo comprendido del 1 de enero al 31 de diciembre de 2023, asciende a \$86,134,754.78, el cual refleja un flujo neto positivo por actividades de operación por un importe de \$25,673,114.72.

Flujo de Efectivo de las Actividades de Inversión

Durante el periodo que se informa, los orígenes de actividades de inversión cobrados fueron por la cantidad de \$13,309,914.57. Las aplicaciones de actividades de inversión pagadas por el periodo comprendido del 1 de enero al 31 de diciembre de 2023, asciende a \$11,227,289.45, el cual refleja un flujo neto positivo por actividades de inversión por un importe de \$2,082,625.12

Flujo de Efectivo de las Actividades de Financiamiento

Durante el periodo que se informa, los orígenes de actividades de financiamiento cobrados fueron por la cantidad de \$52,547.78. Las aplicaciones de actividades de financiamiento pagadas por el periodo comprendido del 1 de enero al 31 de diciembre de 2023, asciende a \$22,686,048.68, el cual refleja un flujo neto negativo por actividades de financiamiento por un importe de \$22,633,500.90.

Incremento/Disminución Neta en el Efectivo y Equivalentes al Efectivo

El incremento neto en el efectivo y equivalentes al 31 de diciembre de 2023 tiene un saldo de \$5,122,238.94.

Efectivo y Equivalentes al Efectivo al Final del Ejercicio

Las cifras del efectivo y equivalentes al efectivo, al final del ejercicio que figuran en la última parte del Estado de Flujos de Efectivo, es el siguiente:

EFFECTIVO Y EQUIVALENTES AL EFFECTIVO AL FINAL DEL EJERCICIO		
(Cifras en Pesos)		
CONCEPTO	2023	2022
Efectivo y Equivalentes al Efectivo al Final del Ejercicio	\$ 7,154,454.08	\$ 2,032,215.14

Efectivo y Equivalentes

El análisis de los saldos inicial y final del efectivo y equivalentes al efectivo, al final del ejercicio del estado de flujos de efectivo, respecto a la composición del rubro de efectivo y equivalentes es como sigue:

EFFECTIVO Y EQUIVALENTES		
(Cifras en Pesos)		
CONCEPTO	2023	2022
Bancos/Dependencias y Otros	\$ 7,145,051.79	\$ 2,022,812.85
Depósitos de Fondos de Terceros en Garantía y/o Administración	9,402.29	9,402.29
TOTAL	\$ 7,154,454.08	\$ 2,032,215.14

Adquisiciones de las Actividades de Inversión efectivamente pagadas

Al 31 de diciembre de 2023, se realizaron adquisiciones de las Actividades de Inversión efectivamente pagadas, respecto del apartado de aplicación, mismas que a continuación de describen:

ADQUISICIONES DE ACTIVIDADES DE INVERSIÓN EFECTIVAMENTE PAGADAS		
(Cifras en Pesos)		
CONCEPTO	2023	2022
Bienes Inmuebles, Infraestructura y Construcciones en Proceso	\$ 0.00	\$ 0.00
Bienes Muebles	254,262.63	10,613.40
Maquinaria, Otros Equipos y Herramientas	230,085.20	10,613.40
Mobiliario y Equipo de Administración	21,394.83	0.00
Vehiculos y Equipo de Transporte	2,782.60	0.00
Otras Inversiones	10,973,026.82	48,194,482.32
TOTAL	\$ 11,227,289.45	\$48,205,095.72

Conciliación de Flujos de Efectivo Netos

A continuación, se presenta la Conciliación de los Flujos de Efectivo Netos de las Actividades de Operación y saldos de Resultados del Ejercicio (Ahorro/Desahorro):

CONCILIACIÓN DE FLUJOS DE EFECTIVO NETOS		
(Cifras en Pesos)		
CONCEPTO	2023	2022
Resultados del Ejercicio Ahorro/Desahorro	\$ 25,673,114.72	\$ (8,745,230.67)
Movimientos de partidas (o rubros) que no afectan al efectivo	0	0
Disminución de Inventarios	0	0
Flujos de Efectivo Netos de las Actividades de Operación	\$ 25,673,114.72	\$ (8,745,230.67)

CONCILIACIÓN ENTRE LOS INGRESOS PRESUPUESTARIOS Y CONTABLES, ASÍ COMO ENTRE LOS EGRESOS PRESUPUESTARIOS Y LOS GASTOS CONTABLES

De conformidad a lo dispuesto por el "Acuerdo por el que se emite el formato de conciliación entre los ingresos presupuestarios y contables, así como entre los egresos presupuestarios y los gastos contables" y sus modificaciones, dictado por el Consejo Nacional de Armonización Contable, a continuación, se presenta la conciliación contable-presupuestaria, correspondiente del 1 de enero al 31 de diciembre de 2023:

TALLERES GRAFICOS DE CHIAPAS	
CONCILIACIÓN ENTRE LOS INGRESOS PRESUPUESTARIOS Y CONTABLES	
DEL 1 DE ENERO AL 31 DE DICIEMBRE DE 2023	
(Cifras en Pesos)	
CONCEPTO	2023
1. Total de Ingresos Presupuestarios	\$ 0
2. Más Ingresos Contables No Presupuestarios	111,807,869.50
2.1 Ingresos Financieros	0
2.2 Incremento por Variación de Inventarios	0
2.3 Disminución del Exceso de Estimaciones por Pérdida o Deterioro u Obsolescencia	0
2.4 Disminución del Exceso de Provisiones	0
2.5 Otros ingresos y Beneficios Varios	6,259.22
2.6 Otros Ingresos Contables No Presupuestarios	111,801,610.28
3. Menos Ingresos Presupuestarios No Contables	0
3.1 Aprovechamientos Patrimoniales	0
3.2 Ingresos Derivados de Financiamientos	0
3.3 Otros ingresos Presupuestarios No Contables	0
4. Total de Ingresos Contables	\$111,807,869.50

**TALLERES GRAFICOS DE CHIAPAS
 CONCILIACIÓN ENTRE LOS EGRESOS PRESUPUESTARIOS Y LOS GASTOS CONTABLES
 DEL 1 DE ENERO AL 31 DE DICIEMBRE DE 2023
 (Cifras es Pesos)**

CONCEPTO	2023
1. Total de Egresos Presupuestarios	\$ 0
2. Menos Egresos Presupuestarios No Contables	0
2.1 Materias Primas y Materiales de Producción y Comercialización	0
2.2 Materiales y Suministros	0
2.3 Mobiliario y Equipo de Administración	0
2.4 Mobiliario y Equipo Educativo y Recreativo	0
2.5 Equipo e Instrumental Médico y de Laboratorio	0
2.6 Vehículos y Equipo de Transporte	0
2.7 Equipo de Defensa y Seguridad	0
2.8 Maquinaria, Otros Equipos y Herramientas	0
2.9 Activos Biológicos	0
2.10 Bienes Inmuebles	0
2.11 Activos Intangibles	0
2.12 Obra Pública en Bienes de Dominio Público	0
2.13 Obra Pública en Bienes Propios	0
2.14 Acciones y Participaciones de Capital	0
2.15 Compra de Títulos y Valores	0
2.16 Concesión de Préstamos	0
2.17 Inversiones en Fideicomisos, Mandatos y Otros Análogos	0
2.18 Provisiones para Contingencias y Otras Erogaciones Especiales	0
2.19 Amortización de la Deuda Pública	0
2.20 Adeudos de Ejercicios Fiscales Anteriores (ADEFAS)	0
2.21 Otros Egresos Presupuestarios No Contables	0
3. Más Gastos Contables No Presupuestarios	86,134,754.78
3.1 Estimaciones, Depreciaciones, Deterioros, Obsolescencia y Amortizaciones	24,231.60
3.2 Provisiones	0
3.3 Disminución de Inventarios	0
3.4 Otros Gastos	12,239,835.98
3.5 Inversión Pública no Capitalizable	0
3.6 Materiales y Suministros (consumos)	0
3.7 Otros Gastos Contables No Presupuestarios	73,870,687.20
4. Total de Gastos Contables	\$ 86,134,754.78

NOTAS DE MEMORIA (CUENTAS DE ORDEN)

Las Notas de Memoria contienen información sobre las cuentas de orden tanto contables como presupuestarias que se utilizan para registrar los movimientos de valores que no afecten o modifiquen el Estado de Situación Financiera de **Talleres Gráficos de Chiapas**, sin embargo, su incorporación en libros es necesaria con fines de recordatorio, de control y en general sobre los aspectos administrativos, o bien, para consignar sus derechos o responsabilidades contingentes que puedan, o no, presentarse en el futuro.

Al 31 de diciembre de 2023, las cuentas que se manejan para efectos de estas Notas son las siguientes:

Cuentas de Orden Contables

Refleja la emisión de obligaciones al 31 de diciembre de 2023.

CUENTAS DE ORDEN CONTABLES

(Cifras es Pesos)

CONCEPTO	2023
Valores	\$ 0
Emisión de Obligaciones	0
Avales y Garantías	0
Juicios	0
Mediante Proyectos para Prestación de Servicios (PPS) y Similares	0
Bienes en Concesionados o en Comodato	3.00

Refleja los Bienes en Concesionados Comodatados al 31 de diciembre de 2023. Corresponde a la transferencia de 3 bienes bajo contrato en concesión, como vehículos y equipo de transporte, ya depreciados, por lo cual su valor representativo en los libros contables es de un peso cada uno.

Bienes en Concesionados o en Comodato	MONTO	TASA	VENCIMIENTO (DÍAS)
Automóvil Sedan 2 Puertas, con Motor de 4 Cilindros.	\$ 1.00	N/A	N/A
Camión Marca Ford F-150 Modelo 1991 Tipo Pick Up.	\$ 1.00	N/A	N/A
Camión Marca Nissan, Tipo Pick up, Modelo 1991.	\$ 1.00	N/A	N/A
TOTAL	\$ 3.00		

Cuentas de Orden Presupuestario
Cuentas de Ingresos

Las cuentas presupuestarias de ingresos que se utilizan son: Ley de Ingresos Estimada, Ley de Ingresos por Ejecutar, Modificaciones a la Ley de Ingresos Estimada, Ley de Ingresos Devengada, Ley de Ingresos Recaudada a continuación se presenta el total del presupuesto de Talleres Gráficos de Chiapas.

(No Aplica)

Cuentas de Egresos

Las cuentas presupuestarias de egresos que se utilizan son: Presupuesto de Egresos Aprobado, Modificaciones al Presupuesto de Egresos Aprobado, Presupuesto de Egresos por Ejercer, Presupuesto de Egresos Comprometido, Presupuesto de Egresos Devengado, Presupuesto de Egresos Ejercido y Presupuesto de Egresos Pagado, a continuación, se presenta el total del presupuesto de Talleres Gráficos de Chiapas.
(No Aplica)



GOBIERNO CONSTITUCIONAL DEL ESTADO DE CHIAPAS
TALLERES GRAFICOS DE CHIAPAS

SISTEMA CONTABLE 2023
ESTADO ANALÍTICO DE INGRESOS/CON RECURSOS DEL EJERCICIO
DEL 1 DE ENERO AL 31 DE DICIEMBRE DE 2023

Página 1 de 1
Fecha: 31/12/2023

RUBRO DE INGRESOS	INGRESO					DIFERENCIA
	ESTIMADO	AMPLIACIONES Y REDUCCIONES	MODIFICADO	DEVENGADO	RECAUDADO	(RECAUDADO - ESTIMADO)
Impuestos						
Cuotas y Aportaciones de Seguridad Social	0.00	0.00	0.00	0.00	0.00	0.00
Contribuciones de Mejoras	0.00	0.00	0.00	0.00	0.00	0.00
Derechos	0.00	0.00	0.00	0.00	0.00	0.00
Productos	0.00	0.00	0.00	0.00	0.00	0.00
Aprovechamientos	0.00	0.00	0.00	0.00	0.00	0.00
Ingresos por Venta de Bienes, Prestación de Servicios y Otros Ingresos	85,000,000.00	0.00	85,000,000.00	82,444,614.50	82,444,614.50	(2,555,385.50)
Participaciones, Aportaciones, Convenios, Incentivos Derivados de la Colaboración Fiscal y Fondos Distintos de Aportaciones	0.00	29,363,255.00	29,363,255.00	29,363,255.00	29,363,255.00	29,363,255.00
Transferencias, Asignaciones, Subsidios y Subvenciones, y Pensiones y Jubilaciones	0.00	0.00	0.00	0.00	0.00	0.00
Ingresos Derivados de Financiamientos	0.00	0.00	0.00	0.00	0.00	0.00
Total	85,000,000.00	29,363,255.00	114,363,255.00	111,807,869.50	111,807,869.50	
				Ingresos Excendentes		26,807,869.50

ESTADO ANALÍTICO DE INGRESOS POR FUENTE DE FINANCIAMIENTO	INGRESO					DIFERENCIA
	ESTIMADO	AMPLIACIONES Y REDUCCIONES	MODIFICADO	DEVENGADO	RECAUDADO	(RECAUDADO - ESTIMADO)
Ingresos del Poder Ejecutivo Federal o Estatal y de los Municipios	0.00	0.00	0.00	0.00	0.00	0.00
Impuestos	0.00	0.00	0.00	0.00	0.00	0.00
Cuotas y Aportaciones de Seguridad Social	0.00	0.00	0.00	0.00	0.00	0.00
Contribuciones de Mejoras	0.00	0.00	0.00	0.00	0.00	0.00
Derechos	0.00	0.00	0.00	0.00	0.00	0.00
Productos	0.00	0.00	0.00	0.00	0.00	0.00
Aprovechamientos	0.00	0.00	0.00	0.00	0.00	0.00
Participaciones, Aportaciones, Convenios, Incentivos Derivados de la Colaboración Fiscal y Fondos Distintos de Aportaciones	0.00	0.00	0.00	0.00	0.00	0.00
Transferencias, Asignaciones, Subsidios y Subvenciones, y Pensiones y Jubilaciones	0.00	0.00	0.00	0.00	0.00	0.00
Ingresos de los Entes Públicos de los Poderes Legislativo y Judicial, de los Órganos Autónomos y del Sector Paraestatal o Paramunicipal, así como de las Empresas Productivas del Estado	85,000,000.00	29,363,255.00	114,363,255.00	111,807,869.50	111,807,869.50	26,807,869.50
Cuotas y Aportaciones de Seguridad Social	0.00	0.00	0.00	0.00	0.00	0.00
Productos	0.00			0.00		
Ingresos por Venta de Bienes, Prestación de Servicios y Otros Ingresos	85,000,000.00	0.00	85,000,000.00	82,444,614.50	82,444,614.50	(2,555,385.50)
Transferencias, Asignaciones, Subsidios y Subvenciones, y Pensiones y Jubilaciones	0.00	29,363,255.00	29,363,255.00	29,363,255.00	29,363,255.00	29,363,255.00
Ingresos Derivados de Financiamiento	0.00	0.00	0.00	0.00	0.00	0.00
Ingresos Derivados de Financiamientos	0.00	0.00	0.00	0.00	0.00	0.00
Total	85,000,000.00	29,363,255.00	114,363,255.00	111,807,869.50	111,807,869.50	
				Ingresos Excendentes		26,807,869.50

GOBIERNO CONSTITUCIONAL DEL ESTADO DE CHIAPAS
TALLERES GRAFICOS DE CHIAPAS
ESTADO ANALÍTICO DEL EJERCICIO DEL PRESUPUESTO DE EGRESOS CLASIFICACIÓN POR OBJETO DEL GASTO

DEL 1 DE ENERO AL 31 DE DICIEMBRE DE 2023
(Pesos)

RPA - 1

CONCEPTO	PRESUPUESTO DE EGRESOS					SUB EJERCICIO
	APROBADO ANUAL	AMPLIACIONES / REDUCCIONES	MODIFICADO	DEVENGADO	PAGADO	
	1	2	3 = (1+2)	4	5	
TOTAL DEL GASTO	81 669 654	7 800 000	89 469 654	86 134 755	86 134 755	3 334 899
SERVICIOS PERSONALES	19 123 509	800 000	19 923 509	19 897 431	19 897 431	26 078
Remuneraciones al Personal de Carácter Permanente	19 123 509	800 000	19 923 509	19 897 431	19 897 431	26 078
Remuneraciones al Personal de Carácter Transitorio	0	0	0	0	0	0
Remuneraciones Adicionales y Especiales	0	0	0	0	0	0
Seguridad Social	0	0	0	0	0	0
Otras Prestaciones Sociales y Económicas	0	0	0	0	0	0
Previsiones	0	0	0	0	0	0
Pago de Estimulos a Servidores Públicos	0	0	0	0	0	0
MATERIALES Y SUMINISTROS	1 936 874	500 000	2 436 874	2 385 555	2 385 555	51 319
Materiales de Administración, Emisión de Documentos y Artículos Oficiales	1 936 874	500 000	2 436 874	2 385 555	2 385 555	51 319
Alimentos y Utensilios	0	0	0	0	0	0
Materias Primas y Materiales de Producción y Comercialización	0	0	0	0	0	0
Materiales y Artículos de Construcción y de Reparación	0	0	0	0	0	0
Productos Químicos, Farmacéuticos y de Laboratorio	0	0	0	0	0	0
Combustibles, Lubricantes y Aditivos	0	0	0	0	0	0
Vestuario, Blancos, Prendas de Protección y Artículos Deportivos	0	0	0	0	0	0
Materiales y Suministros para Seguridad	0	0	0	0	0	0
Herramientas, Refacciones y Accesorios Menores	0	0	0	0	0	0
SERVICIOS GENERALES	59 309 271	6 500 000	65 809 271	63 851 769	63 851 769	1 957 502
Servicios Básicos	45 159 600	6 500 000	51 659 600	51 587 701	51 587 701	71 899
Servicios de Arrendamiento	0	0	0	0	0	0
Servicios Profesionales, Científicos, Técnicos y Otros	0	0	0	0	0	0
Servicios Financieros, Bancarios y Comerciales	0	0	0	0	0	0
Servicios de Instalación, Reparación, Mantenimiento y Conservación	0	0	0	0	0	0
Servicios de Comunicación, Social y Publicidad	0	0	0	0	0	0
Servicios de Traslado y Viáticos	0	0	0	0	0	0
Servicios Oficiales	0	0	0	0	0	0
Otros Servicios Generales	14 149 671	0	14 149 671	12 264 068	12 264 068	1 885 603
TRANSFERENCIAS, ASIGNACIONES, SUBSIDIOS Y OTRAS AYUDAS	0	0	0	0	0	0
Transferencias Internas y Asignaciones al Sector Público	0	0	0	0	0	0
Transferencias al Resto del Sector Público	0	0	0	0	0	0
Subsidios y Subvenciones	0	0	0	0	0	0
Ayudas Sociales	0	0	0	0	0	0
Pensiones y Jubilaciones	0	0	0	0	0	0
Transferencias a Fideicomisos, Mandatos y Otros Análogos	0	0	0	0	0	0
Transferencias a la Seguridad Social	0	0	0	0	0	0
Donativos	0	0	0	0	0	0
Transferencias al Exterior	0	0	0	0	0	0
BIENES MUEBLES, INMUEBLES E INTANGIBLES	1 300 000	0	1 300 000	0	0	1 300 000
Mobiliario y Equipo de Administración	0	0	0	0	0	0
Mobiliario y Equipo Educativo y Recreativo	0	0	0	0	0	0
Equipo e Instrumental Médico y de Laboratorio	0	0	0	0	0	0
Vehículos y Equipo de Transporte	0	0	0	0	0	0
Equipo de Defensa y Seguridad	0	0	0	0	0	0
Maquinaria, Otros Equipos y Herramientas	1 300 000	0	1 300 000	0	0	1 300 000
Activos Biológicos	0	0	0	0	0	0
Bienes Inmuebles	0	0	0	0	0	0
Activos Intangibles	0	0	0	0	0	0
INVERSIÓN PÚBLICA	0	0	0	0	0	0
Obra Pública en Bienes de Dominio Público	0	0	0	0	0	0
Obra Pública en Bienes Propios	0	0	0	0	0	0
Proyectos Productivos y Acciones de Fomento	0	0	0	0	0	0
INVERSIONES FINANCIERAS Y OTRAS PROVISIONES	0	0	0	0	0	0
Inversiones para el Fomento de Actividades Productivas	0	0	0	0	0	0
Acciones y Participaciones de Capital	0	0	0	0	0	0
Compra de Títulos y Valores	0	0	0	0	0	0
Concesión de Préstamos	0	0	0	0	0	0
Inversiones en Fideicomisos, Mandatos y Otros Análogos	0	0	0	0	0	0
Otras Inversiones Financieras	0	0	0	0	0	0
Provisiones para Contingencias y Otras Erogaciones Especiales	0	0	0	0	0	0
PARTICIPACIONES Y APORTACIONES	0	0	0	0	0	0
Participaciones	0	0	0	0	0	0

GOBIERNO CONSTITUCIONAL DEL ESTADO DE CHIAPAS
TALLERES GRAFICOS DE CHIAPAS
ESTADO ANALÍTICO DEL EJERCICIO DEL PRESUPUESTO DE EGRESOS CLASIFICACIÓN POR OBJETO DEL GASTO

DEL 1 DE ENERO AL 31 DE DICIEMBRE DE 2023
(Pesos)

RPA - 1

CONCEPTO	PRESUPUESTO DE EGRESOS					SUB EJERCICIO
	APROBADO ANUAL	AMPLIACIONES / REDUCCIONES	MODIFICADO	DEVENGADO	PAGADO	
	1	2	3 = (1+2)	4	5	
Aportaciones	0	0	0	0	0	0
Convenios	0	0	0	0	0	0
DEUDA PÚBLICA	0	0	0	0	0	0
Amortización de la Deuda Pública	0	0	0	0	0	0
Intereses de la Deuda Pública	0	0	0	0	0	0
Comisiones de la Deuda Pública	0	0	0	0	0	0
Gastos de la Deuda Pública	0	0	0	0	0	0
Costo por Coberturas	0	0	0	0	0	0
Apoyos Financieros	0	0	0	0	0	0
Adeudos de Ejercicios Fiscales Anteriores (ADEFAS)	0	0	0	0	0	0

GOBIERNO CONSTITUCIONAL DEL ESTADO DE CHIAPAS

TALLERES GRAFICOS DE CHIAPAS

ESTADO ANALÍTICO DEL EJERCICIO DEL PRESUPUESTO DE EGRESOS CLASIFICACIÓN ECONÓMICA POR TIPO DE GASTO

DEL 1 DE ENERO AL 31 DE DICIEMBRE DE 2023

(Pesos)

RPA - 2

CONCEPTO	PRESUPUESTO DE EGRESOS					SUB EJERCICIO 6 = (3-4)
	APROBADO ANUAL	AMPLIACIONES / REDUCCIONES	MODIFICADO	DEVENGADO	PAGADO	
	1	2	3 = (1+2)	4	5	
TOTAL DEL GASTO	81 669 654	7 800 000	89 469 654	86 134 755	86 134 755	3 334 899
GASTO CORRIENTE	81 669 654	7 800 000	89 469 654	86 134 755	86 134 755	3 334 899
GASTOS DE CAPITAL	0	0	0	0	0	0
AMORTIZACIÓN DE LA DEUDA Y DISMINUCIÓN DE PASIVOS	0	0	0	0	0	0
PENSIONES Y JUBILADOS	0	0	0	0	0	0
PARTICIPACIONES	0	0	0	0	0	0

GOBIERNO CONSTITUCIONAL DEL ESTADO DE CHIAPAS
TALLERES GRAFICOS DE CHIAPAS
ESTADO ANALÍTICO DEL EJERCICIO DEL PRESUPUESTO DE EGRESOS CLASIFICACIÓN ADMINISTRATIVA/ORGANISMO
 DEL 1 DE ENERO AL 31 DE DICIEMBRE DE 2023
 (Pesos)

RPA - 3

CONCEPTO	PRESUPUESTO DE EGRESOS					SUB EJERCICIO
	APROBADO	AMPLIACIONES / REDUCCIONES	MODIFICADO	DEVENGADO	PAGADO	
	1	2	3 = (1+2)	4	5	

TOTAL DEL GASTO

PODER EJECUTIVO
 TALLERES GRAFICOS DE CHIAPAS

NO APLICA

GOBIERNO CONSTITUCIONAL DEL ESTADO DE CHIAPAS
TALLERES GRAFICOS DE CHIAPAS
ESTADO ANALÍTICO DEL EJERCICIO DEL PRESUPUESTO DE EGRESOS CLASIFICACIÓN ADMINISTRATIVA (POR PODERES)
 DEL 1 DE ENERO AL 31 DE DICIEMBRE DE 2023
 (Pesos)

RPA - 4

CONCEPTO	PRESUPUESTO DE EGRESOS					SUB EJERCICIO
	APROBADO	AMPLIACIONES / REDUCCIONES	MODIFICADO	DEVENGADO	PAGADO	
	1	2	3 = (1+2)	4	5	

TOTAL DEL GASTO

PODER EJECUTIVO

PODER LEGISLATIVO

PODER JUDICIAL

ÓRGANOS AUTÓNOMOS

NO APLICA

GOBIERNO CONSTITUCIONAL DEL ESTADO DE CHIAPAS
TALLERES GRAFICOS DE CHIAPAS
ESTADO ANALÍTICO DEL EJERCICIO DEL PRESUPUESTO DE EGRESOS CLASIFICACIÓN ADMINISTRATIVA (SECTOR PARAESTATAL)
DEL 1 DE ENERO AL 31 DE DICIEMBRE DE 2023
(Pesos)

RPA - 5

CONCEPTO	PRESUPUESTO DE EGRESOS					SUBEJERCICIO
	APROBADO	AMPLIACIONES / REDUCCIONES	MODIFICADO	DEVENGADO	PAGADO	
	1	2	3 = (1+2)	4	5	
TOTAL DEL GASTO	81 669 654	7 800 000	89 469 654	86 134 755	86 134 755	3 334 899
ENTIDADES PARAESTATALES Y FIDEICOMISOS NO EMPRESARIALES Y NO FINANCIEROS	0	0	0	0	0	0
INSTITUCIONES PÚBLICAS DE SEGURIDAD SOCIAL	0	0	0	0	0	0
ENTIDADES PARAESTATALES EMPRESARIALES NO FINANCIERA CON PARTICIPACION ESTATAL MAYORITARIA	81 669 654	7 800 000	89 469 654	86 134 755	86 134 755	3 334 899
FIDEICOMISOS EMPRESARIALES NO FINANCIEROS CON PARTICIPACIÓN ESTATAL MAYORITARIA	0	0	0	0	0	0
ENTIDADES PARAESTATALES EMPRESARIALES FINANCIERAS MONETARIAS CON PARTICIPACIÓN ESTATAL MAYORITARIA	0	0	0	0	0	0
ENTIDADES PARAESTATALES EMPRESARIALES FINANCIERAS NO MONETARIAS CON PARTICIPACIÓN ESTATAL MAYORITARIA	0	0	0	0	0	0
FIDEICOMISOS FINANCIEROS PÚBLICOS CON PARTICIPACIÓN ESTATAL MAYORITARIA	0	0	0	0	0	0

GOBIERNO CONSTITUCIONAL DEL ESTADO DE CHIAPAS
TALLERES GRAFICOS DE CHIAPAS
ESTADO ANALÍTICO DEL EJERCICIO DEL PRESUPUESTO DE EGRESOS CLASIFICACIÓN FUNCIONAL (FINALIDAD y FUNCIÓN)
DEL 1 DE ENERO AL 31 DE DICIEMBRE DE 2023
(Pesos)

RPA - 6

CONCEPTO	PRESUPUESTO DE EGRESOS					SUBEJERCICIO 6 = (3-4)
	APROBADO ANUAL	AMPLIACIONES / REDUCCIONES	MODIFICADO	DEVENGADO	PAGADO	
	1	2	3 = (1+2)	4	5	
TOTAL DEL GASTO	81 669 654	7 800 000	89 469 654	86 134 755	86 134 755	3 334 899
GOBIERNO	0	0	0	0	0	0
Legislación	0	0	0	0	0	0
Justicia	0	0	0	0	0	0
Coordinación de la Política de Gobierno	0	0	0	0	0	0
Relaciones Exteriores	0	0	0	0	0	0
Asuntos Financieros y Hacendarios	0	0	0	0	0	0
Seguridad Nacional	0	0	0	0	0	0
Asuntos de Orden Publico y de Seguridad Interior	0	0	0	0	0	0
Otros Servicios Generales	0	0	0	0	0	0
DESARROLLO SOCIAL	0	0	0	0	0	0
Protección Ambiental	0	0	0	0	0	0
Vivienda y Servicios a la Comunidad	0	0	0	0	0	0
Salud	0	0	0	0	0	0
Recreación, Cultura y Otras Manifestaciones Sociales	0	0	0	0	0	0
Educación	0	0	0	0	0	0
Protección Social	0	0	0	0	0	0
Otros Asuntos Sociales	0	0	0	0	0	0
DESARROLLO ECONÓMICO	81 669 654	7 800 000	89 469 654	86 134 755	86 134 755	3 334 899
Asuntos Económicos, Comerciales y Laborales en General	81 669 654	7 800 000	89 469 654	86 134 755	86 134 755	3 334 899
Agropecuaria, Silvicultura, Pesca y Caza	0	0	0	0	0	0
Combustibles y Energía	0	0	0	0	0	0
Minería, Manufacturas y Construcción	0	0	0	0	0	0
Transporte	0	0	0	0	0	0
Comunicaciones	0	0	0	0	0	0
Turismo	0	0	0	0	0	0
Ciencia, Tecnología e Innovación	0	0	0	0	0	0
Otras Industrias y Otros Asuntos Económicos	0	0	0	0	0	0
OTRAS NO CLASIFICADAS EN FUNCIONES ANTERIORES	0	0	0	0	0	0
Transacciones de la Deuda Pública/Costo Financiero de la Deuda	0	0	0	0	0	0
Transferencias, Participaciones y Aportaciones entre Diferentes Niveles y Ordenes de Gobierno	0	0	0	0	0	0
Saneamiento del Sistema Financiero	0	0	0	0	0	0
Adeudos de Ejercicios Fiscales Anteriores (ADEFAS)	0	0	0	0	0	0



GOBIERNO CONSTITUCIONAL DEL ESTADO DE CHIAPAS
TALLERES GRAFICOS DE CHIAPAS

SISTEMA CONTABLE 2023
ENDEUDAMIENTO NETO
DEL 1 DE ENERO AL 31 DE DICIEMBRE DE 2023

Fecha:

IDENTIFICACIÓN DE CRÉDITO O INSTRUMENTO	CONTRATACIÓN / COLOCACIÓN	AMORTIZACIÓN	ENDEUDAMIENTO NETO
CRÉDITOS BANCARIOS			

TOTAL CRÉDITOS BANCARIOS

OTROS INSTRUMENTOS DE DEUDA

NO APLICA

TOTAL OTROS INSTRUMENTOS DE DEUDA
TOTAL



GOBIERNO CONSTITUCIONAL DEL ESTADO DE CHIAPAS
TALLERES GRAFICOS DE CHIAPAS

SISTEMA CONTABLE 2023
INTERESES DE LA DEUDA
DEL 1 DE ENERO AL 31 DE DICIEMBRE DE 2023

Página 1 de 1
31/12/2023

Fecha:

IDENTIFICACIÓN DE CRÉDITO O INSTRUMENTO	DEVENGADO	PAGADO
CRÉDITOS BANCARIOS		

TOTAL DE INTERESES DE CRÉDITOS BANCARIOS

OTROS INSTRUMENTOS DE DEUDA

TOTAL DE INTERESES DE OTROS INSTRUMENTOS DE DEUDA

TOTAL

NO APLICA



GOBIERNO CONSTITUCIONAL DEL ESTADO DE CHIAPAS
TALLERES GRÁFICOS DE CHIAPAS

PROGRAMAS Y PROYECTOS DE INVERSIÓN
DEL 1 DE ENERO AL 31 DE DICIEMBRE DE 2023

FF	RAMO	PF	PROYECTO ESTRATÉGICO	MUNICIPIO / COBERTURA	PRESUPUESTO DE EGRESOS				AVANCE % DEVENGADO/ MODIFICADO
					APROBADO	MODIFICADO	DEVENGADO	PAGADO	

NO APLICA

INDICADORES DE RESULTADOS

Ente Público: [Talleres Gráficos de Chiapas](#)

Página 1 de 1

SUBFUNCIÓN / TIPO DE PROYECTO	UNIDAD DE MEDIDA	METAS				PRESUPUESTO APROBADO (PESOS)	PRESUPUESTO MODIFICADO (PESOS)	PRESUPUESTO DEVENGADO (PESOS)	BENEFICIARIOS				
		PROGRAM. ANUAL	MODIF. ANUAL	ALCANZ. AL PERIODO	% CUMPLIM./MODIF.				MUNICIPIO	LOCALIDAD	MUJER	HOMBRE	PERSONA
ASUNTOS ECONOMICOS, COMERCIALES Y LABORALES EN GENERAL													
ASUNTOS ECONOMICOS Y COMERCIALES EN GENERAL						85 000 000.00	111 807 869.07	86 134 754.35					
PROYECTOS DE GASTO CORRIENTE:													
IMPRESIONES REALIZADAS	Ordenes de Trabajo	1 468.00	1 468.00	1 221.00	83.17	85 000 000.00	111 807 869.07	86 134 754.35	Cobertura Estatal	Cobertura Estatal	20	41	61



GOBIERNO CONSTITUCIONAL DEL ESTADO DE CHIAPAS
TALLERES GRAFICOS DE CHIAPAS

SISTEMA CONTABLE 2023
INDICADORES DE POSTURA FISCAL/CON RECURSOS DEL EJERCICIO
DEL 1 DE ENERO AL 31 DE DICIEMBRE DE 2023

Página 1 de 1
31/12/2023

Fecha:

CONCEPTO	ESTIMADO	DEVENGADO	PAGADO
I. Ingresos Presupuestarios	85,000,000.00	111,807,869.50	111,807,869.50
Ingresos del Gobierno de la Entidad Federativa	85,000,000.00	111,807,869.50	111,807,869.50
Ingresos del Sector Paraestatal	0.00	0.00	0.00
II. Egresos Presupuestarios	81,669,654.13	86,134,754.35	86,134,754.35
Egresos del Gobierno de la Entidad Federativa	81,669,654.13	86,134,754.35	86,134,754.35
Egresos del Sector Paraestatal	0.00	0.00	0.00
III. Balance Presupuestario (Superávit o Déficit) (III = I - II)	3,330,345.87	25,673,115.15	25,673,115.15

CONCEPTO	ESTIMADO	DEVENGADO	PAGADO
III. Balance Presupuestario (Superávit o Déficit)	3,330,345.87	25,673,115.15	25,673,115.15
IV. Intereses, Comisiones y GastoS de la Deuda	0.00	0.00	0.00
V. Balance Primario (Superávit o Déficit) (V = III - IV)	3,330,345.87	25,673,115.15	25,673,115.15

CONCEPTO	ESTIMADO	DEVENGADO	PAGADO
A. Financiamiento	0.00	0.00	0.00
B. Amortización de la Deuda	0.00	0.00	0.00
C. Endeudamiento o Desendeudamiento (C= A - B)	0.00	0.00	0.00



Gobierno Constitucional del Estado de Chiapas
Talleres Gráficos de Chiapas

Sistema Contable 2023
Relación de Cuentas Bancarias Productivas Específicas
del 1 de Enero al 31 de Diciembre de 2023

Fecha: 31/12/2023

FONDO, PROGRAMA O CONVENIO	DATOS DE LA CUENTA BANCARIA		
	INSTITUCIÓN BANCARIA	NÚMERO DE CUENTA	TIPO DE CUENTA

NO APLICA



GOBIERNO CONSTITUCIONAL DEL ESTADO DE CHIAPAS
TALLERES GRAFICOS DE CHIAPAS

SISTEMA CONTABLE 2023
RELACIÓN DE ESQUEMAS BURSÁTILES Y DE COBERTURAS FINANCIERAS
DEL 1 DE ENERO AL 31 DE DICIEMBRE DE 2023

Página 1 de 1
Fecha: 31/12/2023

RELACIÓN DE ESQUEMAS BURSÁTILES Y DE COBERTURAS FINANCIERAS

NO APLICA



Gobierno Constitucional del Estado de Chiapas
Talleres Gráficos de Chiapas

Formato del Ejercicio y Destino de Gasto Federalizado y Reintegros
del 1 de Enero al 31 de Diciembre de 2023

PROGRAMA O FONDO	DESTINO DE LOS RECURSOS	EJERCICIO		REINTEGRO
		DEVENGADO	PAGADO	

NO APLICA

Concepto	31 de Diciembre de 2023	31 de diciembre de 2022	Concepto	31 de Diciembre de 2023	31 de diciembre de 2022
ACTIVO			PASIVO		
Activo Circulante			Pasivo Circulante		
Efectivo y Equivalentes	7,154,454.08	2,032,215.14	Cuentas por Pagar a Corto Plazo	3,643,544.92	11,991,157.50
Efectivo	0.00	0.00	Servicios Personales por Pagar a Corto Plazo		
Bancos/Tesorería	0.00	0.00	Proveedores por Pagar a Corto Plazo	52,627.66	28,575.05
Bancos/Dependencias y Otros	7,145,051.79	2,022,812.85	Contratistas por Obras Públicas por Pagar a Corto Plazo		
Inversiones Temporales (hasta 3 meses)			Participaciones y Aportaciones por Pagar a Corto Plazo	0.00	0.00
Fondos con Afectación Específica			Transferencias Otorgadas por Pagar a Corto Plazo	0.00	0.00
Depósitos de Fondos de Terceros en Garantía y/o Administración	9,402.29	9,402.29	Intereses, Comisiones y Otros Gastos de la Deuda Pública por Pagar a Corto Plazo	0.00	0.00
Otros Efectivos y Equivalentes	0.00	0.00	Retenciones y Contribuciones por Pagar a Corto Plazo	2,663,459.83	6,814,607.74
Derechos a Recibir Efectivo o Equivalentes	2,829,169.65	7,261,971.25	Devoluciones de la Ley de Ingresos por Pagar a Corto Plazo	0.00	0.00
Inversiones Financieras de Corto Plazo	0.00	0.00	Otras Cuentas por Pagar a Corto Plazo	927,457.43	5,147,974.71
Cuentas por Cobrar a Corto Plazo	1,025,825.44	963,824.85	Documentos por Pagar a Corto Plazo	0.00	0.00
Deudores Diversos por Cobrar a Corto Plazo	4,890.42		Documentos Comerciales por Pagar a Corto Plazo	0.00	0.00
Ingresos por Recuperar a Corto Plazo	0.00	0.00	Documentos con Contratistas por Obras Públicas por Pagar a Corto Plazo	0.00	0.00
Deudores por Anticipos de la Tesorería a Corto Plazo			Otros Documentos por Pagar a Corto Plazo	0.00	0.00
Préstamos Otorgados a Corto Plazo			Porción a Corto Plazo de la Deuda Pública a Largo Plazo	0.00	0.00
Otros Derechos a Recibir Efectivo o Equivalentes a Corto Plazo	1,798,453.79	6,298,146.40	Porción a Corto Plazo de la Deuda Pública	0.00	0.00
Derechos a Recibir Bienes o Servicios	2,144.79	30,729.23	Porción a Corto Plazo de Arrendamiento Financiero	0.00	0.00
Anticipo a Proveedores por Adquisición de Bienes y Prestación de Serv. a Corto Plazo	2,144.79	30,729.23	Títulos y Valores a Corto Plazo	0.00	0.00
Anticipo a Proveedores por Adquisición de Bienes Inmuebles y Muebles a Corto Plazo	0.00	0.00	Pasivos Diferidos a Corto Plazo	0.00	0.00
Anticipo a Proveedores por Adquisición de Bienes Intangibles a Corto Plazo	0.00	0.00	Ingresos Cobrados por Adelantado a Corto Plazo	0.00	0.00
Anticipo a Contratistas por Obras Públicas a Corto Plazo	0.00	0.00	Intereses Cobrados por Adelantado a Corto Plazo	0.00	0.00
Otros Derechos a Recibir Bienes o Servicios a Corto Plazo	0.00	0.00	Otros Pasivos Diferidos a Corto Plazo	0.00	0.00
Inventarios	1,153,428.93	1,153,428.93	Fondos y Bienes de Terceros en Garantía y/o Administración a Corto Plazo	0.00	0.00
Inventario de Mercancías para Venta	0.00	0.00	Fondos en Garantía a Corto Plazo	0.00	0.00
Inventario de Mercancías Terminadas	0.00	0.00	Fondos en Administración a Corto Plazo	0.00	0.00
Inventario de Mercancías en Proceso de Elaboración	1,153,428.93	1,153,428.93	Fondos Contingentes a Corto Plazo	0.00	0.00
Inventario de Materias Primas, Materiales y Suministros para Producción	0.00	0.00	Fondos de Fideicomisos, mandatos y Contratos Análogos a Corto Plazo	0.00	0.00
Bienes en Tránsito			Otros Fondos de Terceros en Garantía y/o Administración a Corto Plazo	0.00	0.00
Aimacenes	9,910,038.06	7,813,806.58	Valores y Bienes en Garantía a Corto Plazo	0.00	0.00
Estimación por Pérdida o Deterioro de Activos Circulantes	0.00	0.00	Provisiones a Corto Plazo	0.00	0.00
Estimaciones para cuentas incobrables por Derechos a Recibir Efectivo o Equivalentes	0.00	0.00	Provisión para Demandas y Juicios a Corto Plazo	0.00	0.00
Estimación por Deterioro de Inventarios	0.00	0.00	Provisión para Contingencias a Corto Plazo	0.00	0.00
Otros Activos Circulantes	0.00	0.00	Otras Provisiones a Corto Plazo	0.00	0.00
Valores en Garantía	0.00	0.00	Otros Pasivos a Corto Plazo	0.00	0.00
Bienes en Garantía (excluye depósitos de fondos)	0.00	0.00	Ingresos por Clasificar		
Bienes Derivados de Embargos, Decomisos, Aseguramientos y Dación en Pago	0.00	0.00	Recaudación por Participar	0.00	0.00
Adquisición con Fondos de Terceros	0.00	0.00	Otros Pasivos Circulantes	0.00	0.00
Total de Activos Circulantes	21,049,235.51	18,292,151.13	Total de Pasivos Circulantes	3,643,544.92	11,991,157.50
Activo No Circulante			Pasivo No Circulante		
Inversiones Financieras a Largo Plazo	0.00	0.00	Cuentas por Pagar a Largo Plazo	6,741,262.89	6,712,767.72
Derechos a Recibir Efectivo o Equivalentes a Largo Plazo	34,183,646.59	34,195,821.84	Documentos por Pagar a Largo Plazo	0.00	0.00
Bienes Inmuebles, Infraestructura y Construcciones en Proceso	6,568,795.95	6,568,795.95	Deuda Pública a Largo Plazo	0.00	0.00
Bienes Muebles	25,641,123.47	25,386,860.84	Pasivos Diferidos a Largo Plazo	33,752,284.74	48,066,668.23
Activos Intangibles	0.00	0.00	Fondos y Bienes de Terceros en Garantía y/o Administración a Largo Plazo	0.00	0.00
Depreciación, Deterioro y Amortización Acumulada de Bienes	(9,733,007.25)	-9,708,775.65	Provisiones a Largo Plazo	0.00	0.00
Activos Diferidos	499.00	0.00	Total de Pasivos No Circulantes	40,493,547.63	54,779,435.95
Estimación por Pérdida o Deterioro de Activos no Circulantes	0.00	0.00			
Otros Activos no Circulantes	0.00	0.00	Total del Pasivo	44,137,092.55	66,770,593.45
Total de Activos No Circulantes	56,661,057.76	56,442,702.98			
			HACIENDA PÚBLICA/PATRIMONIO		
			Hacienda Pública/Patrimonio Contribuido	7,396,188.35	7,396,188.35
			Aportaciones	0.00	0.00
			Donaciones de Capital	7,396,188.35	7,396,188.35
			Actualización de la Hacienda Pública / Patrimonio	0.00	0.00
			Hacienda Pública/Patrimonio Generado	26,177,012.37	568,072.31
			Resultados del Ejercicio (Ahorro/Desahorro)	25,673,114.72	(8,745,230.67)
			Resultados de Ejercicios Anteriores	503,897.65	9,313,302.98
			Revalúos		0.00
			Reservas	0.00	0.00
			Rectificaciones de Resultados de Ejercicios Anteriores	0.00	0.00
			Exceso o Insuficiencia en la Actualización de la Hacienda Pública/Patrimonio	0.00	0.00
			Resultado por Posición Monetaria	0.00	0.00
			Resultado por Tenencia de Activos no Monetarios	0.00	0.00
			Total Hacienda Pública/Patrimonio	33,573,200.72	7,964,260.66
Total del Activo	77,710,293.27	74,734,854.11	Total del Pasivo y Hacienda Pública/Patrimonio	77,710,293.27	74,734,854.11



GOBIERNO CONSTITUCIONAL DEL ESTADO DE CHIAPAS
TALLERES GRAFICOS DE CHIAPAS
SISTEMA CONTABLE 2023
INFORME ANALÍTICO DE LA DEUDA PÚBLICA Y OTROS PASIVOS
DEL 1 DE ENERO AL 31 DE DICIEMBRE DE 2023

Página 1 de 1
31/12/2023

LDF - 2

Denominación de la Deuda Pública y Otros Pasivos	Saldo al 31 de Diciembre de 2022	Disposiciones del Periodo	Amortizaciones del Periodo	Revaluaciones, Reclasificaciones y Otros Ajustes	Saldo Final del Periodo	Pago de Intereses del Periodo	Pago de Comisiones y demás costos asociados durante el Periodo
Deuda Pública	0.00	0.00	0.00	0.00	0.00	0.00	0.00
Corto Plazo	0.00	0.00	0.00	0.00	0.00	0.00	0.00
Instituciones de Crédito	0.00	0.00	0.00	0.00	0.00	0.00	0.00
Títulos y Valores	0.00	0.00	0.00	0.00	0.00	0.00	0.00
Arrendamientos Financieros	0.00	0.00	0.00	0.00	0.00	0.00	0.00
Largo Plazo	0.00	0.00	0.00	0.00	0.00	0.00	0.00
Instituciones de Crédito	0.00	0.00	0.00	0.00	0.00	0.00	0.00
Títulos y Valores	0.00	0.00	0.00	0.00	0.00	0.00	0.00
Arrendamientos Financieros	0.00	0.00	0.00	0.00	0.00	0.00	0.00
Otros Pasivos	66,770,593.45				44,137,092.55		
Total de la Deuda Pública y Otros Pasivos	66,770,593.45	0.00	0.00	0.00	44,137,092.55	0.00	0.00
Deuda Contingente (Informativo)	0.00	0.00	0.00	0.00	0.00	0.00	0.00
Deuda Contingente 1	0.00	0.00	0.00	0.00	0.00	0.00	0.00
Deuda Contingente 2	0.00	0.00	0.00	0.00	0.00	0.00	0.00
Deuda Contingente XX	0.00	0.00	0.00	0.00	0.00	0.00	0.00
Valor de Instrumentos Bono Cupón Cero (Informativo)	0.00	0.00	0.00	0.00	0.00	0.00	0.00
Instrumento Bono Cupón Cero 1	0.00	0.00	0.00	0.00	0.00	0.00	0.00
Instrumento Bono Cupón Cero 2	0.00	0.00	0.00	0.00	0.00	0.00	0.00
Instrumento Bono Cupón Cero XX	0.00	0.00	0.00	0.00	0.00	0.00	0.00

Obligaciones a Corto Plazo	Monto Contratado	Plazo Pactado	Tasa de Interés	Comisiones y Costos Relacionados	Tasa Efectiva
Obligaciones a Corto Plazo (Informativo)	0.00			0.00	
Crédito 1	0.00			0.00	
Crédito 2	0.00			0.00	
Crédito XX	0.00			0.00	



GOBIERNO CONSTITUCIONAL DEL ESTADO DE CHIAPAS
TALLERES GRAFICOS DE CHIAPAS
SISTEMA CONTABLE 2023
INFORME ANALÍTICO DE OBLIGACIONES DIFERENTES DE FINANCIAMIENTOS
DEL 1 DE ENERO AL 31 DE DICIEMBRE DE 2023

DENOMINACIÓN DE LAS OBLIGACIONES DIFERENTES DE FINANCIAMIENTO	FECHA DEL CONTRATO	FECHA DE INICIO DE OPERACIÓN DEL PROYECTO	FECHA DE VENCIMIENTO	MONTO DE LA INVERSIÓN PACTADO	PLAZO PACTADO	MONTO PROMEDIO MENSUAL DEL PAGO DE LA CONTRAPRESTACIÓN	MONTO PROMEDIO MENSUAL DEL PAGO DE LA CONTRAPRESTACIÓN CORRESPONDIENTE AL PAGO DE INVERSIÓN	MONTO PAGADO DE LA INVERSIÓN AL 31 DE DICIEMBRE DE 2023	MONTO PAGADO DE LA INVERSIÓN ACTUALIZADO AL 31 DE DICIEMBRE DE 2023	SALDO PENDIENTE POR PAGAR DE LA INVERSIÓN AL 31 DE DICIEMBRE DE 2023
APP's				0.00		0.00	0.00	0.00	0.00	0.00
APP 1										
APP 2										
APP 3										
APP XX										
Otros Instrumentos				0.00		0.00	0.00	0.00	0.00	0.00
Otro Instrumento 1										
Otro Instrumento 2										
Otro Instrumento 3										
Otro Instrumento XX										
Total de Obligaciones Diferentes de Financiamiento				0.00		0.00	0.00	0.00	0.00	0.00

NO APLICA

SISTEMA CONTABLE 2023
 BALANCE PRESUPUESTARIO
 DEL 1 DE ENERO AL 31 DE DICIEMBRE DE 2023

Fecha: 31/12/2023

LDF - 4

CONCEPTO	ESTIMADO/ APROBADO	DEVENGADO	RECAUDADO/ PAGADO
Ingresos Totales	85,000,000.00	111,807,869.50	111,807,869.50
Ingresos de Libre Disposición	85,000,000.00	111,807,869.50	111,807,869.50
Transferencias Federales Etiquetadas	0.00	0.00	0.00
Financiamiento Neto	0.00	0.00	0.00
Egresos Presupuestarios	81,669,654.13	86,134,754.35	86,134,754.35
Gasto No Etiquetado (sin incluir Amortización de la Deuda Pública)	81,669,654.13	86,134,754.35	86,134,754.35
Gasto Etiquetado (sin incluir Amortización de la Deuda Pública)	0.00	0.00	0.00
Remanentes del Ejercicio Anterior	0.00	0.00	0.00
Remanentes de Ingresos de Libre Disposición aplicados en el periodo	0.00	0.00	0.00
Remanentes de Transferencias Federales Etiquetadas aplicados en el periodo	0.00	0.00	0.00
Balance Presupuestario	3,330,345.87	25,673,115.15	25,673,115.15
Balance Presupuestario sin Financiamiento Neto	3,330,345.87	25,673,115.15	25,673,115.15
Balance Presupuestario sin Financiamiento Neto y sin Remanentes del Ejercicio Anterior	3,330,345.87	25,673,115.15	25,673,115.15

CONCEPTO	APROBADO	DEVENGADO	PAGADO
Intereses, Comisiones y Gastos de la Deuda	0.00	0.00	0.00
Intereses, Comisiones y Gastos de la Deuda con Gasto No Etiquetado	0.00	0.00	0.00
Intereses, Comisiones y Gastos de la Deuda con Gasto Etiquetado	0.00	0.00	0.00
Balance Primario	3,330,345.87	25,673,115.15	25,673,115.15

CONCEPTO	ESTIMADO/ APROBADO	DEVENGADO	RECAUDADO/ PAGADO
Financiamiento	0.00	0.00	0.00
Financiamiento con Fuente de Pago de Ingresos de Libre Disposición	0.00	0.00	0.00
Financiamiento con Fuente de Pago de Transferencias Federales Etiquetadas	0.00	0.00	0.00
Amortización de la Deuda	0.00	0.00	0.00
Amortización de la Deuda Pública con Gasto No Etiquetado	0.00	0.00	0.00
Amortización de la Deuda Pública con Gasto Etiquetado	0.00	0.00	0.00
Financiamiento Neto	0.00	0.00	0.00

CONCEPTO	ESTIMADO/ APROBADO	DEVENGADO	RECAUDADO/ PAGADO
Ingresos de Libre Disposición	85,000,000.00	111,807,869.50	111,807,869.50
Financiamiento Neto con Fuente de Pago de Ingresos de Libre Disposición	0.00	0.00	0.00
Financiamiento con Fuente de Pago de Ingresos de Libre Disposición	0.00	0.00	0.00
Amortización de la Deuda Pública con Gasto No Etiquetado	0.00	0.00	0.00
Gasto No Etiquetado (sin incluir Amortización de la Deuda Pública)	81,669,654.13	86,134,754.35	86,134,754.35
Remanentes de Ingresos de Libre Disposición aplicados en el periodo	0.00	0.00	0.00
Balance Presupuestario de Recursos Disponibles	3,330,345.87	25,673,115.15	25,673,115.15
Balance Presupuestario de Recursos Disponibles sin Financiamiento Neto	3,330,345.87	25,673,115.15	25,673,115.15

CONCEPTO	ESTIMADO/ APROBADO	DEVENGADO	RECAUDADO/ PAGADO
Transferencias Federales Etiquetadas	0.00	0.00	0.00
Financiamiento Neto con Fuente de Pago de Transferencias Federales Etiquetadas	0.00	0.00	0.00
Financiamiento con Fuente de Pago de Transferencias Federales Etiquetadas	0.00	0.00	0.00
Amortización de la Deuda Pública con Gasto Etiquetado	0.00	0.00	0.00
Gasto Etiquetado (sin incluir Amortización de la Deuda Pública)	0.00	0.00	0.00
Remanentes de Transferencias Federales Etiquetadas aplicados en el periodo	0.00	0.00	0.00
Balance Presupuestario de Recursos Etiquetados	0.00	0.00	0.00
Balance Presupuestario de Recursos Etiquetados sin Financiamiento Neto	0.00	0.00	0.00

GOBIERNO CONSTITUCIONAL DEL ESTADO DE CHIAPAS
TALLERES GRAFICOS DE CHIAPAS
ESTADO ANALÍTICO DEL EJERCICIO DE PRESUPUESTO DE EGRESOS DETALLADO CONSOLIDADO
CLASIFICACIÓN POR OBJETO DEL GASTO (CAPÍTULO Y CONCEPTO)

DEL 1 DE ENERO AL 31 DE DICIEMBRE DE 2023

LDF-6a

CONCEPTO	EGRESOS					SUB EJERCICIO
	APROBADO	AMPLIACIONES / REDUCCIONES	MODIFICADO	DEVENGADO	PAGADO	
I. Gasto No Etiquetado	81 669 654	7 800 000	89 469 654	86 134 755	86 134 755	3 334 899
A. Servicios Personales	19 123 509	800 000	19 923 509	19 897 431	19 897 431	26 078
a1) Remuneraciones al Personal de Carácter Permanente	19 123 509	800 000	19 923 509	19 897 431	19 897 431	26 078
a2) Remuneraciones al Personal de Carácter Transitorio	0	0	0	0	0	0
a3) Remuneraciones Adicionales y Especiales	0	0	0	0	0	0
a4) Seguridad Social	0	0	0	0	0	0
a5) Otras Prestaciones Sociales y Económicas	0	0	0	0	0	0
a6) Previsiones	0	0	0	0	0	0
a7) Pago de Estímulos a Servidores Públicos	0	0	0	0	0	0
B. Materiales y Suministros	1 936 874	500 000	2 436 874	2 385 555	2 385 555	51 319
b1) Materiales de Administración, Emisión de Documentos y Artículos Oficiales	1 936 874	500 000	2 436 874	2 385 555	2 385 555	51 319
b2) Alimentos y Utensilios	0	0	0	0	0	0
b3) Materias Primas y Materiales de Producción y Comercialización	0	0	0	0	0	0
b4) Materiales y Artículos de Construcción y de Reparación	0	0	0	0	0	0
b5) Productos Químicos, Farmacéuticos y de Laboratorio	0	0	0	0	0	0
b6) Combustibles, Lubricantes y Aditivos	0	0	0	0	0	0
b7) Vestuario, Blancos, Prendas de Protección y Artículos Deportivos	0	0	0	0	0	0
b8) Materiales y Suministros para Seguridad	0	0	0	0	0	0
b9) Herramientas, Refacciones y Accesorios Menores	0	0	0	0	0	0
C. Servicios Generales	59 309 271	6 500 000	65 809 271	63 851 769	63 851 769	1 957 502
c1) Servicios Básicos	45 159 600	6 500 000	51 659 600	51 587 701	51 587 701	71 899
c2) Servicios de Arrendamiento	0	0	0	0	0	0
c3) Servicios Profesionales, Científicos, Técnicos y Otros Servicios	0	0	0	0	0	0
c4) Servicios Financieros, Bancarios y Comerciales	0	0	0	0	0	0
c5) Servicios de Instalación, Reparación, Mantenimiento y Conservación	0	0	0	0	0	0
c6) Servicios de Comunicación Social y Publicidad	0	0	0	0	0	0
c7) Servicios de Traslado y Viáticos	0	0	0	0	0	0
c8) Servicios Oficiales	0	0	0	0	0	0
c9) Otros Servicios Generales	14 149 671	0	14 149 671	12 264 068	12 264 068	1 885 603
D. Transferencias, Asignaciones, Subsidios y Otras Ayudas	0	0	0	0	0	0
d1) Transferencias Internas y Asignaciones al Sector Público	0	0	0	0	0	0
d2) Transferencias al Resto del Sector Público	0	0	0	0	0	0
d3) Subsidios y Subvenciones	0	0	0	0	0	0
d4) Ayudas Sociales	0	0	0	0	0	0
d5) Pensiones y Jubilaciones	0	0	0	0	0	0
d6) Transferencias a Fideicomisos, Mandatos y Otros Análogos	0	0	0	0	0	0
d7) Transferencias a la Seguridad Social	0	0	0	0	0	0
d8) Donativos	0	0	0	0	0	0
d9) Transferencias al Exterior	0	0	0	0	0	0
E. Bienes Muebles, Inmuebles e Intangibles	1 300 000	0	1 300 000	0	0	1 300 000
e1) Mobiliario y Equipo de Administración	0	0	0	0	0	0
e2) Mobiliario y Equipo Educativo y Recreativo	0	0	0	0	0	0
e3) Equipo e Instrumental Médico y de Laboratorio	0	0	0	0	0	0
e4) Vehículos y Equipo de Transporte	0	0	0	0	0	0
e5) Equipo de Defensa y Seguridad	0	0	0	0	0	0
e6) Maquinaria, Otros Equipos y Herramientas	1 300 000	0	1 300 000	0	0	1 300 000
e7) Activos Biológicos	0	0	0	0	0	0
e8) Bienes Inmuebles	0	0	0	0	0	0
e9) Activos Intangibles	0	0	0	0	0	0
F. Inversión Pública	0	0	0	0	0	0
f1) Obra Pública en Bienes de Dominio Público	0	0	0	0	0	0
f2) Obra Pública en Bienes Propios	0	0	0	0	0	0
f3) Proyectos Productivos y Acciones de Fomento	0	0	0	0	0	0
G. Inversiones Financieras y Otras Provisiones	0	0	0	0	0	0
g1) Inversiones para el Fomento de Actividades Productivas	0	0	0	0	0	0
g2) Acciones y Participaciones de Capital	0	0	0	0	0	0
g3) Compra de Títulos y Valores	0	0	0	0	0	0
g4) Concesión de Préstamos	0	0	0	0	0	0
g5) Inversiones en Fideicomisos, Mandatos y Otros Análogos	0	0	0	0	0	0
Fideicomiso de Desastres Naturales (informativo)	0	0	0	0	0	0
g6) Otras Inversiones Financieras	0	0	0	0	0	0
g7) Provisiones para Contingencias y Otras Erogaciones Especiales	0	0	0	0	0	0
H. Participaciones y Aportaciones	0	0	0	0	0	0
h1) Participaciones	0	0	0	0	0	0
h2) Aportaciones	0	0	0	0	0	0

GOBIERNO CONSTITUCIONAL DEL ESTADO DE CHIAPAS
TALLERES GRAFICOS DE CHIAPAS
ESTADO ANALÍTICO DEL EJERCICIO DE PRESUPUESTO DE EGRESOS DETALLADO CONSOLIDADO
CLASIFICACIÓN POR OBJETO DEL GASTO (CAPÍTULO Y CONCEPTO)
 DEL 1 DE ENERO AL 31 DE DICIEMBRE DE 2023

LDF-6a

CONCEPTO	EGRESOS					SUB EJERCICIO
	APROBADO	AMPLIACIONES / REDUCCIONES	MODIFICADO	DEVENGADO	PAGADO	
h3) Convenios	0	0	0	0	0	0
I. Deuda Pública	0	0	0	0	0	0
i1) Amortización de la Deuda Pública	0	0	0	0	0	0
i2) Intereses de la Deuda Pública	0	0	0	0	0	0
i3) Comisiones de la Deuda Pública	0	0	0	0	0	0
i4) Gastos de la Deuda Pública	0	0	0	0	0	0
i5) Costo por Coberturas	0	0	0	0	0	0
i6) Apoyos Financieros	0	0	0	0	0	0
i7) Adeudos de Ejercicios Fiscales Anteriores (ADEFAS)	0	0	0	0	0	0
II. Gasto Etiquetado	0	0	0	0	0	0
A. Servicios Personales	0	0	0	0	0	0
a1) Remuneraciones al Personal de Carácter Permanente	0	0	0	0	0	0
a2) Remuneraciones al Personal de Carácter Transitorio	0	0	0	0	0	0
a3) Remuneraciones Adicionales y Especiales	0	0	0	0	0	0
a4) Seguridad Social	0	0	0	0	0	0
a5) Otras Prestaciones Sociales y Económicas	0	0	0	0	0	0
a6) Previsiones	0	0	0	0	0	0
a7) Pago de Estímulos a Servidores Públicos	0	0	0	0	0	0
B. Materiales y Suministros	0	0	0	0	0	0
b1) Materiales de Administración, Emisión de Documentos y Artículos Oficiales	0	0	0	0	0	0
b2) Alimentos y Utensilios	0	0	0	0	0	0
b3) Materias Primas y Materiales de Producción y Comercialización	0	0	0	0	0	0
b4) Materiales y Artículos de Construcción y de Reparación	0	0	0	0	0	0
b5) Productos Químicos, Farmacéuticos y de Laboratorio	0	0	0	0	0	0
b6) Combustibles, Lubricantes y Aditivos	0	0	0	0	0	0
b7) Vestuario, Blancos, Prendas de Protección y Artículos Deportivos	0	0	0	0	0	0
b8) Materiales y Suministros para Seguridad	0	0	0	0	0	0
b9) Herramientas, Refacciones y Accesorios Menores	0	0	0	0	0	0
C. Servicios Generales	0	0	0	0	0	0
c1) Servicios Básicos	0	0	0	0	0	0
c2) Servicios de Arrendamiento	0	0	0	0	0	0
c3) Servicios Profesionales, Científicos, Técnicos y Otros Servicios	0	0	0	0	0	0
c4) Servicios Financieros, Bancarios y Comerciales	0	0	0	0	0	0
c5) Servicios de Instalación, Reparación, Mantenimiento y Conservación	0	0	0	0	0	0
c6) Servicios de Comunicación Social y Publicidad	0	0	0	0	0	0
c7) Servicios de Traslado y Viáticos	0	0	0	0	0	0
c8) Servicios Oficiales	0	0	0	0	0	0
c9) Otros Servicios Generales	0	0	0	0	0	0
D. Transferencias, Asignaciones, Subsidios y Otras Ayudas	0	0	0	0	0	0
d1) Transferencias Internas y Asignaciones al Sector Público	0	0	0	0	0	0
d2) Transferencias al Resto del Sector Público	0	0	0	0	0	0
d3) Subsidios y Subvenciones	0	0	0	0	0	0
d4) Ayudas Sociales	0	0	0	0	0	0
d5) Pensiones y Jubilaciones	0	0	0	0	0	0
d6) Transferencias a Fideicomisos, Mandatos y Otros Análogos	0	0	0	0	0	0
d7) Transferencias a la Seguridad Social	0	0	0	0	0	0
d8) Donativos	0	0	0	0	0	0
d9) Transferencias al Exterior	0	0	0	0	0	0
E. Bienes Muebles, Inmuebles e Intangibles	0	0	0	0	0	0
e1) Mobiliario y Equipo de Administración	0	0	0	0	0	0
e2) Mobiliario y Equipo Educativo y Recreativo	0	0	0	0	0	0
e3) Equipo e Instrumental Médico y de Laboratorio	0	0	0	0	0	0
e4) Vehículos y Equipo de Transporte	0	0	0	0	0	0
e5) Equipo de Defensa y Seguridad	0	0	0	0	0	0
e6) Maquinaria, Otros Equipos y Herramientas	0	0	0	0	0	0
e7) Activos Biológicos	0	0	0	0	0	0
e8) Bienes Inmuebles	0	0	0	0	0	0
e9) Activos Intangibles	0	0	0	0	0	0
F. Inversión Pública	0	0	0	0	0	0
f1) Obra Pública en Bienes de Dominio Público	0	0	0	0	0	0
f2) Obra Pública en Bienes Propios	0	0	0	0	0	0
f3) Proyectos Productivos y Acciones de Fomento	0	0	0	0	0	0
G. Inversiones Financieras y Otras Provisiones	0	0	0	0	0	0
g1) Inversiones para el Fomento de Actividades Productivas	0	0	0	0	0	0
g2) Acciones y Participaciones de Capital	0	0	0	0	0	0
g3) Compra de Títulos y Valores	0	0	0	0	0	0

GOBIERNO CONSTITUCIONAL DEL ESTADO DE CHIAPAS
TALLERES GRAFICOS DE CHIAPAS
ESTADO ANALÍTICO DEL EJERCICIO DE PRESUPUESTO DE EGRESOS DETALLADO CONSOLIDADO
CLASIFICACIÓN POR OBJETO DEL GASTO (CAPÍTULO Y CONCEPTO)
 DEL 1 DE ENERO AL 31 DE DICIEMBRE DE 2023

LDF-6a

CONCEPTO	EGRESOS					SUB EJERCICIO
	APROBADO	AMPLIACIONES / REDUCCIONES	MODIFICADO	DEVENGADO	PAGADO	
g4) Concesión de Préstamos	0	0	0	0	0	0
g5) Inversiones en Fideicomisos, Mandatos y Otros Análogos	0	0	0	0	0	0
Fideicomiso de Desastres Naturales (informativo)	0	0	0	0	0	0
g6) Otras Inversiones Financieras	0	0	0	0	0	0
g7) Provisiones para Contingencias y Otras Erogaciones Especiales	0	0	0	0	0	0
H. Participaciones y Aportaciones	0	0	0	0	0	0
h1) Participaciones	0	0	0	0	0	0
h2) Aportaciones	0	0	0	0	0	0
h3) Convenios	0	0	0	0	0	0
I. Deuda Pública	0	0	0	0	0	0
i1) Amortización de la Deuda Pública	0	0	0	0	0	0
i2) Intereses de la Deuda Pública	0	0	0	0	0	0
i3) Comisiones de la Deuda Pública	0	0	0	0	0	0
i4) Gastos de la Deuda Pública	0	0	0	0	0	0
i5) Costo por Coberturas	0	0	0	0	0	0
i6) Apoyos Financieros	0	0	0	0	0	0
i7) Adeudos de Ejercicios Fiscales Anteriores (ADEFAS)	0	0	0	0	0	0
III. Total de Egresos	81 669 654	7 800 000	89 469 654	86 134 755	86 134 755	3 334 899

GOBIERNO CONSTITUCIONAL DEL ESTADO DE CHIAPAS
TALLERES GRAFICOS DE CHIAPAS
ESTADO ANALÍTICO DEL EJERCICIO DE PRESUPUESTO DE EGRESOS DETALLADO CONSOLIDADO
CLASIFICACIÓN ADMINISTRATIVA
 DEL 1 DE ENERO AL 31 DE DICIEMBRE DE 2023
 (Pesos)

LDF-6b

CONCEPTO	E G R E S O S					SUB EJERCICIO
	APROBADO	AMPLIACIONES / REDUCCIONES	MODIFICADO	DEVENGADO	PAGADO	
I. Gasto No Etiquetado	81 669 654	7 800 000	89 469 654	86 134 755	86 134 755	3 334 899
TALLERES GRAFICOS DE CHIAPAS	81 669 654	7 800 000	89 469 654	86 134 755	86 134 755	3 334 899
II. Gasto Etiquetado	0	0	0	0	0	0
TALLERES GRAFICOS DE CHIAPAS	0	0	0	0	0	0
III. Total de Egresos	81 669 654	7 800 000	89 469 654	86 134 755	86 134 755	3 334 899

GOBIERNO CONSTITUCIONAL DEL ESTADO DE CHIAPAS
TALLERES GRAFICOS DE CHIAPAS
ESTADO ANALÍTICO DEL EJERCICIO DE PRESUPUESTO DE EGRESOS DETALLADO CONSOLIDADO
CLASIFICACIÓN FUNCIONAL (FINALIDAD y FUNCIÓN)

DEL 1 DE ENERO AL 31 DE DICIEMBRE DE 2023

LDF-6c

(Pesos)

CONCEPTO	EGRESOS					SUBEJERCICIO
	APROBADO	AMPLIACIONES / REDUCCIONES	MODIFICADO	DEVENGADO	PAGADO	
I. Gasto No Etiquetado	81 669 654	7 800 000	89 469 654	86 134 755	86 134 755	3 334 899
A. Gobierno	0	0	0	0	0	0
a1) Legislación	0	0	0	0	0	0
a2) Justicia	0	0	0	0	0	0
a3) Coordinación de la Política de Gobierno	0	0	0	0	0	0
a4) Relaciones Exteriores	0	0	0	0	0	0
a5) Asuntos Financieros y Hacendarios	0	0	0	0	0	0
a6) Seguridad Nacional	0	0	0	0	0	0
a7) Asuntos de Orden Público y de Seguridad Interior	0	0	0	0	0	0
a8) Otros Servicios Generales	0	0	0	0	0	0
B. Desarrollo Social	0	0	0	0	0	0
b1) Protección Ambiental	0	0	0	0	0	0
b2) Vivienda y Servicios a la Comunidad	0	0	0	0	0	0
b3) Salud	0	0	0	0	0	0
b4) Recreación, Cultura y Otras Manifestaciones Sociales	0	0	0	0	0	0
b5) Educación	0	0	0	0	0	0
b6) Protección Social	0	0	0	0	0	0
b7) Otros Asuntos Sociales	0	0	0	0	0	0
C. Desarrollo Económico	81 669 654	7 800 000	89 469 654	86 134 755	86 134 755	3 334 899
c1) Asuntos Económicos, Comerciales y Laborales en General	81 669 654	7 800 000	89 469 654	86 134 755	86 134 755	3 334 899
c2) Agropecuaria, Silvicultura, Pesca y Caza	0	0	0	0	0	0
c3) Combustibles y Energía	0	0	0	0	0	0
c4) Minería, Manufacturas y Construcción	0	0	0	0	0	0
c5) Transporte	0	0	0	0	0	0
c6) Comunicaciones	0	0	0	0	0	0
c7) Turismo	0	0	0	0	0	0
c8) Ciencia, Tecnología e Innovación	0	0	0	0	0	0
c9) Otras Industrias y Otros Asuntos Económicos	0	0	0	0	0	0
D. Otras No Clasificadas en Funciones Anteriores	0	0	0	0	0	0
d1) Transacciones de la Deuda Pública/Costo Financiero de la Deuda	0	0	0	0	0	0
d2) Transferencias, Participaciones y Aportaciones entre Diferentes Niveles y Ordenes de	0	0	0	0	0	0
d3) Saneamiento del Sistema Financiero	0	0	0	0	0	0
d4) Adeudos de Ejercicios Fiscales Anteriores	0	0	0	0	0	0
II. Gasto Etiquetado	0	0	0	0	0	0
A. Gobierno	0	0	0	0	0	0
a1) Legislación	0	0	0	0	0	0
a2) Justicia	0	0	0	0	0	0
a3) Coordinación de la Política de Gobierno	0	0	0	0	0	0
a4) Relaciones Exteriores	0	0	0	0	0	0
a5) Asuntos Financieros y Hacendarios	0	0	0	0	0	0
a6) Seguridad Nacional	0	0	0	0	0	0
a7) Asuntos de Orden Público y de Seguridad Interior	0	0	0	0	0	0
a8) Otros Servicios Generales	0	0	0	0	0	0
B. Desarrollo Social	0	0	0	0	0	0
b1) Protección Ambiental	0	0	0	0	0	0
b2) Vivienda y Servicios a la Comunidad	0	0	0	0	0	0
b3) Salud	0	0	0	0	0	0
b4) Recreación, Cultura y Otras Manifestaciones Sociales	0	0	0	0	0	0
b5) Educación	0	0	0	0	0	0
b6) Protección Social	0	0	0	0	0	0
b7) Otros Asuntos Sociales	0	0	0	0	0	0
C. Desarrollo Económico	0	0	0	0	0	0
c1) Asuntos Económicos, Comerciales y Laborales en General	0	0	0	0	0	0
c2) Agropecuaria, Silvicultura, Pesca y Caza	0	0	0	0	0	0
c3) Combustibles y Energía	0	0	0	0	0	0
c4) Minería, Manufacturas y Construcción	0	0	0	0	0	0
c5) Transporte	0	0	0	0	0	0
c6) Comunicaciones	0	0	0	0	0	0
c7) Turismo	0	0	0	0	0	0
c8) Ciencia, Tecnología e Innovación	0	0	0	0	0	0
c9) Otras Industrias y Otros Asuntos Económicos	0	0	0	0	0	0
D. Otras No Clasificadas en Funciones Anteriores	0	0	0	0	0	0
d1) Transacciones de la Deuda Pública/Costo Financiero de la Deuda	0	0	0	0	0	0
d2) Transferencias, Participaciones y Aportaciones entre Diferentes Niveles y Ordenes de	0	0	0	0	0	0
d3) Saneamiento del Sistema Financiero	0	0	0	0	0	0
d4) Adeudos de Ejercicios Fiscales Anteriores	0	0	0	0	0	0
III. Total de Egresos	81 669 654	7 800 000	89 469 654	86 134 755	86 134 755	3 334 899

GOBIERNO CONSTITUCIONAL DEL ESTADO DE CHIAPAS
TALLERES GRAFICOS DE CHIAPAS
ESTADO ANALÍTICO DEL EJERCICIO DE PRESUPUESTO DE EGRESOS DETALLADO CONSOLIDADO
CLASIFICACIÓN DE SERVICIOS PERSONALES POR CATEGORÍA
DEL 1 DE ENERO AL 31 DE DICIEMBRE DE 2023
(Pesos)

LDF-6d

CONCEPTO	EGRESOS					SUBEJERCICIO
	APROBADO	AMPLIACIONES / REDUCCIONES	MODIFICADO	DEVENGADO	PAGADO	
I. Gasto No Etiquetado	19 123 509	800 000	19 923 509	19 897 431	19 897 431	26 078
A. Personal Administrativo y de Servicio Público	19 123 509	800 000	19 923 509	19 897 431	19 897 431	26 078
B. Magisterio	0	0	0	0	0	0
C. Servicios de Salud	0	0	0	0	0	0
c1) Personal Administrativo	0	0	0	0	0	0
c2) Personal Médico, Paramédico y Afín	0	0	0	0	0	0
D. Seguridad Pública	0	0	0	0	0	0
E. Gastos Asociados a la Implementación de Nuevas Leyes Federales o Reformas a las Mismas	0	0	0	0	0	0
e1) Nombre del Programa o Ley 1	0	0	0	0	0	0
F. Sentencias Laborales Definitivas	0	0	0	0	0	0
II Gasto Etiquetado	0	0	0	0	0	0
A. Personal Administrativo y de Servicio Público	0	0	0	0	0	0
B. Magisterio	0	0	0	0	0	0
C. Servicios de Salud	0	0	0	0	0	0
c1) Personal Administrativo	0	0	0	0	0	0
c2) Personal Médico, Paramédico y Afín	0	0	0	0	0	0
D. Seguridad Pública	0	0	0	0	0	0
E. Gastos Asociados a la Implementación de Nuevas Leyes Federales o Reformas a las Mismas	0	0	0	0	0	0
e1) Nombre del Programa o Ley 1	0	0	0	0	0	0
F. Sentencias Laborales Definitivas	0	0	0	0	0	0
III. Total del Gasto en Servicios Personales	19 123 509	800 000	19 923 509	19 897 431	19 897 431	26 078

Fecha: 31/12/2023

Código	Descripción del Bien	Valor en Libros
S/N	EDIFICIO	6,568,795.95
64400-05-0-00004	FAX MARCA PANASONIC	3,798.67
64400-05-0-00724	ESTANTE DE 2.45x90x4.88 MTS.	2,183.68
64400-05-0-00706	MAQUINAS ELECTRONICAS CONFORTYPE MCA. OLYMPIA No.DE SERIE 127691 P/EL AREA ADMINISTRATIVA	2,688.45
64400-05-0-00143	EQPO.DE AIRE ACONDICIONADO MCA.CARRIER DE 12000 BTU/ HRS. No.SERIE C2-0324195	1,615.45
64400-05-0-00088	MAQUINA MCA.OLIVET.ETP 540 C/PANTALLAS-Núm.8769912	1,393.04
64400-05-0-00089	CALCULADORA MCA.VICTOR,MOD-1260-2 DE 12 DIG. S/024404109	1,100.00
64400-05-0-00153	MESA PDCIAL.P/SALA DE JUNTAS FORRADA DE FORMAICA,TAM. 2.00x1.20x.75 MTS. 8 SILLAS CAPITONEADAS EN PLIANA COLOF	4,982.98
64400-05-0-00156	JUEGO DE RECIBIDOR 1,2 Y 3 PZAS. C/ESTRUCTURA ENTINTADO Y BARNIZADO, TAPIZADO EN PLIANA COLOR VINO	3,155.06
64400-05-0-00144	TELEV.MCA.SONY DE 27" MOD.KV29R52018 S-Núm.8029865-0	5,173.17
64400-05-0-00151	VIDEOGRAVADORA MCA.SONY MOD.SLV L49a S-261645	2,216.66
64400-07-000080	AIRE ACONDICIONADO 5000 BTU 110 MARCA CARRIER, SERIE NUMERO-1197NO29667	2,025.21
64400-05-0-00053	MESA CON ESTRUC. TUBULAR REFORZADO, ESMALTADA, CON 3 NIVELES DE 1.02x78.5x.80 MTS.	995.00
64400-05-0-00035	FAX MARCA BROTHER 190 TERMICO CORTADOR AUTOMA TICO DE 25 MEMORIAS, DIRECTORIO, 32 TONOS S-G77392705	2,185.00
64400-05-0-00130	GABINETE UNIVERSAL METALICO ALTO CALIBRE, LINEA PRODUCTIVA, MARCA OFIK.	2,339.13
64400-06-0-00113	ENFRIADOR DE AGUA,GRAL ELECT.EGE-603 S-9806EE03108	1,809.56
64400-05-0-00103	ESCRITORIO SECRETARIAL CLUB MELAMICO	1,161.75
64400-05-0-00086	SILLON PARA 3 PERSONAS EN VINIL	1,349.25
64400-05-0-00085	MESA DE TRAB ALTA DE 1.50X.75X.75 Y/O DE COMPUTO CENTRAL MARCA PANASONIC (PAQUETE) INCLUYE UNA	1,425.00
64400-06-0-00040	CENTRAL KX-TA616 Y 1 TELEFONO KX-17030	8,472.00
64400-05-0-00145	ANTENA DE 1.20 CMS. LNB SENCILLO	1,173.04
64400-05-0-00107	COPIADORA, MARCA CANNON PC.745, S-ZTP0494B	6,955.65
64400-05-0-00534	AIRE ACONDICIONADO 32BTU 220/CM.51 HKD-36 CARRIER	9,247.83
64400-05-0-00084	MESA DE TRABAJO	1,795.00
64400-06-0-00092	MESA REDONDA DE 1.20X0.75 MTS. INCLUYE 6 SILLAS EN TUBO REDONDO,SENTADERA TAPIZADO EN VINIL.	3,434.00
64400-06-0-00042	ESCRITORIO PRESIDENCIAL, TAMAÑO 2.25X0.90X0.75 MTS.	3,964.00
64400-05-0-00148	CREDENZA PRESIDENCIAL, TAMAÑO 2.25X0.45X0.68 MTS.	2,542.40
64400-05-0-00152	ARCHIVERO DE 2 GAVETAS, FORRADO EN FORMAICA	1,616.80
64400-05-0-00034	FAX MARCA BROTHER MOD-275 S-U56479AOK208566	1,737.39
64400-05-0-00150	SILLA DE PIEL	1,260.00
64400-06-0-00182	ESCALERA METALICA 5MTS.X 1MT.X50	1,900.00
64400-05-0-00259	EQUIPO DE AIRE ACONDICINADO, TIPO PAQUETE DE 4 A.R. S-201940335	12,000.00
64400-05-0-00283	EQPO.BASE DE RADIOCOMUNICACION, M	17,495.62
64400-05-0-00247	CALCULADORA C/ROLLO Y PANT,MCAOLYMPIA,MOD-3534	1,350.00
64400-05-0-00278	EQPO. AIRE ACONDICIONADO, MARCA PAYNE DE 18000 B.T.U./H.R. A220VOLTS. TIPO VENTANA.	6,695.65
64400-05-0-00314	EQPO.DE AIRE ACONDICIONADO MCA- PAYNE DE 18000 BTU/HR 220 VOLTS.	6,695.65
64400-05-0-00242	EQPO.DE AIRE ACONDICIONADO MCA-CARRIER, TIPO VENTANA,220 VOLTS	3,000.00
64400-05-0-00239	EXTINTOR P.Q.S. CAP. 50 KGS.	2,850.00
64400-05-0-00240	EXTINTOR P.Q.S. CAP. 50 KGS.	2,850.00
64400-05-0-00241	EXTINTOR P.Q.S. CAP. 50 KGS.	2,850.00
64400-05-0-00332	ENGARGOLADORA DE PLASTICO-PERFEX	3,475.80
64400-05-0-00321	COPIADORA DIG. S SERIE CHA311147	17,391.30
64400-05-0-00322	AIRE ACONDICIONADO MCA.PAYNE	6,869.57
64400-05-0-00323	LICUADORA 5 LTS. MOD. LI5	7,817.39
64400-05-0-00348	REFRIGERADOR M.WHIRPOOL M.WRT18TKX	5,913.04
64400-05-0-00351	ESC. METALICO SECRETARIAL M. NAPOLES	1,941.00
64400-05-0-00352	ESC. METALICO SECRETARIAL M. NAPOLES	1,941.00
64400-05-0-00353	ESC. METALICO SECRETARIAL M. NAPOLES	1,941.00
64400-05-0-00354	ARCHIVERO MCO. C/2 GAVETA M.NAPOLES	1,492.00
64400-05-000364	GABINETE MOVIL, MCA. URREA	3,777.00
64400-05-0-00369	ARCHIVERO MET., 2 GAVETAS, L/NOVA	1,375.00
64400-05-0-00370	ARCHIVERO MET., 2 GAVETAS, L/NOVA	1,375.00
64400-05-0-00371	ARCHIVERO MET., 3 GAVETAS, L/NOVA	1,712.50
64400-05-0-00372	ARCHIVERO MET., 4 GAVETAS, L/NOVA	2,137.50
64400-05-0-00373	ARCHIVERO MET., 4 GAVETAS, L/NOVA	2,137.50
64400-05-0-00374	ARCHIVERO MET., 4 GAVETAS, L/NOVA	2,137.50
64400-05-0-00382	GABINETE UNIVERSAL L/PRODUCTIVA	2,906.25
64400-05-0-00419	CONFORTABLE DE 3 PLAZAS VINIL NEGRO	5,500.00
64400-06-000128	EXTRACTOR	1,858.96
64400-05-0-00424	ESC1822GINO ESCRITORIO 1.82 GAV.IZQ.	2,964.41
64400-05-0-00426	SILLON EJECUTIVO RESPALDO ALTO	1,480.00
64400-05-0-00429	TRITURADORA DE PAPEL P/USO DE OFNA.	1,595.00

SISTEMA CONTABLE 2023
RELACIÓN DE BIENES MUEBLES QUE COMPONEN SU PATRIMONIO
Cuenta Pública del 01 de Enero al 31 de Diciembre de 2023

Página 2 de 8

Fecha: 31/12/2023

Código	Descripción del Bien	Valor en Libros
64400-05-0-00431	FAX/TELEFONO, MODELO 575	2,060.35
64400-05-0-00422	SILLON DE VISITA E-80	1,620.00
64400-05-0-00423	SILLON DE VISITA E-80	1,620.00
64400-05-0-00430	MESA EQUIPO DE COMPUTO	1,482.00
64400-05-0-00432	JUEGO DE LIBREROS MOD.BOSTON	8,463.04
64400-05-0-00433	ARCHIVERO CON 3 GAVETAS, TAM. OFIC.	1,905.30
64400-06-0-00171	OLLA DE PRESION	2,450.00
64400-05-0-00461	AIRE ACONDICIONADO SERIE 3803N94622	5,843.91
64400-05-0-00460	MICRO COMPONENTE	2,086.09
64400-06-0-00172	CLOSET DE PINO, EN LACA BLANCO	8,350.00
64400-05-0-00459	AIRE ACONDICIONADO,MCA.CARRIER	8,565.22
64400-05-0-00458	HORNO DE MICROONDAS DOS FT3	1,690.00
64400-05-0-00534	AIRE ACONDICIONADO TIPO MINI-SPLIT, MARCA CARRIER	18,374.55
64400-05-0-00535	AIRE ACONDICIONADO TIPO MINI-SPLIT, MARCA CARRIER	20,730.18
64400-05-0-00509	ESCRITORIO 2 GAVETAS IZQUIERDA 152X75X75 NOVA	3,265.00
64400-05-0-00510	LATERAL 1 PTA. DER. 110X40X67 NOVA	1,370.00
64400-05-0-00511	ESCRITORIO MOVIL VENETTO GRAFITO L/ITALI	1,901.82
64400-05-0-00516	ESCRITORIO METALICO SECRETARIAL C/2 GAV. 1.20X0.75X0.75 M	1,945.80
64400-05-0-00517	GABINETE UNIVERSAL METALICO 1.80X0.85X0.38 MCA.NAPOLES	2,183.56
64400-05-0-00518	GABINETE UNIVERSAL METALICO 1.80X0.85X0.38 MCA.NAPOLES	2,183.56
64400-05-0-00519	GABINETE UNIVERSAL METALICO 1.80X0.85X0.38 MCA.NAPOLES	2,183.56
64400-05-0-00520	ARCHIVERO METALICO DE 3 GAV. T/OFICIO, MODELO. A-3	1,825.91
64400-05-0-00528	TRITURADORA DE PAPEL ,CAP.10 HOJAS MOD.80-S MCA.GBC.	1,595.00
64400-05-0-00551	COPIADORA DIGITAL MOD.AFICIO 1113, MARCA RICOH	16,321.50
64400-05-0-00552	SISTEMA DE CCTV, MONITOR DM1002A B/N 10"Y 4 CAMS. DC301A	2,979.81
64400-06-0-00017	ENFRIADOR DE AGUA,ESMALTE GRIS HORNEADO,FRENTES Y CUBIERTA EN ABS ANTIFLAMA Y CON PROTECCION ULTRAVIOL	2,433.40
64400-06-0-00018	RELOJ CHECADOR/RECEPTOR ELECTRONICO S/E508858	4,678.70
64400-06-0-00019	PROCESADOR ELECTRICO PARA ALIMENTOS MARCA OSTER, MODELO 3212-13 (PICADORA)	2,295.00
64400-06-0-00096	FAX/TELEFONO, MODELO 575,MCA BROTHER S.U56479B6K967844	1,738.83
64400-06-0-00023	CALCULADORA ELECTRONICA DE 12 DIG.DISPLAY LUMINOSO, SISTEMA DE IMPRESIÓN, MOD. CPD-5912,MCA. OLYMPIA,NO. SEF	1,033.85
64400-06-0-00024	CALCULADORA ELECTRONICA DE 12 DIG.DISPLAY LUMINOSO, SISTEMA DE IMPRESIÓN, MOD. CPD-5912,MCA. OLYMPIA,NO. SEF	1,033.85
64400-06-0-00021	ARCHIVERO METALICO DE 4 GAV.,EN ACERO DE ALTO CALIBRE 22,COLOR ARENA,GAV. TAMAÑO 15.8X.39X61.6, LINEA NOVA,	2,287.35
64400-06-0-00022	SILLON EJECUTIVO RESPALDO MEDIO, GIRATORIO, BRAZOS EN POLIURETANO CON ALMA DE ACERO, TAPIZADO EN TELA,	1,279.75
64400-06-0-00203	SUMINISTRO DE AIRE ACONDICIONADO TIPO MINI-SPLIT, MARCA CARRIER-TGM, CON CAPACIDAD DE 36000 BTU/HR,NO.SERIE	13,043.48
64400-06-0-00208	CAMARA DIGITAL SAMSUNG MODELO DIGIMAX A502.5.0 MPX,LCD 1.8",5X ZOOM DIGITAL, LENTE SHD	4,000.00
64400-07-0-00009	ESCRITORIO METALICO SECRETARIAL, FABRICADO EN LAMINA CALIBRE 22 Y CUBIERTA EN LAMINADO PLASTICO COLOR	1,918.40
64400-07-0-00010	ESCRITORIO METALICO SECRETARIAL, FABRICADO EN LAMINA CALIBRE 22 Y CUBIERTA EN LAMINADO PLASTICO COLOR	1,918.40
64400-07-0-00011	EQUIPO DE AIRE ACONDICIONADO TIPO MINI SPLIT, MARCA YORK DE 36,000 BTU/HR PARED ALTA, 220/160, CONTROL	10,046.40
64400-07-0-00027	COLORTEC1570, GUÍA DE COLORES PANTONE, No.SERIE 9781590650639	1,450.00
64400-07-0-00012	GABINETE UNIVERSAL METALICO EN ACERO DE ALTO CALIBRE, PINTURA ESMALTADA ANTIOXIDANTE, LÁMINA ROLADA EN	1,898.75
64400-07-0-00013	GABINETE UNIVERSAL METALICO EN ACERO DE ALTO CALIBRE, PINTURA ESMALTADA ANTIOXIDANTE, LÁMINA ROLADA EN	1,898.75
64400-07-0-00033	SILLON EJECUTIVO TAPIZADO EN PIEL COLOR NEGRO L/LUXO	1,502.00
64400-07-0-00034	SILLON EJECUTIVO TAPIZADO EN PIEL COLOR NEGRO L/LUXO	1,502.00
64400-07-0-00035	SILLON EJECUTIVO TAPIZADO EN PIEL COLOR NEGRO L/LUXO	1,502.00
64400-07-000051	ARCHIVERO METÁLICO HORIZONTAL 4 GAVETAS DE 48.8X91.2X135.5 CM, FABRICADO EN ACERO DE ALTO CALIBRE,LAMINA	4,753.00
64400-07-000057	ARCHIVERO METÁLICO HORIZONTAL 3 GAVETAS DE 104.7X46.3X70 CM, FABRICADO EN ACERO DE ALTO CALIBRE,LAMINA	1,585.00
64400-07-000055	ARCHIVERO METÁLICO HORIZONTAL 2 GAVETAS DE 74X46.3X70 CM, FABRICADO EN ACERO DE ALTO CALIBRE,LAMINA	1,314.00
64400-07-000056	ARCHIVERO METÁLICO HORIZONTAL 2 GAVETAS DE 74X46.3X70 CM, FABRICADO EN ACERO DE ALTO CALIBRE,LAMINA	1,314.00
64400-07-000058	FRIGO BAR, 4 PIES, CUB BLANCO MABE	2,013.26
64400-07-000059	SILLA TIPO CAJERO, MOD.10100 C PARA RESTIRADOR,RESPALDO BAJO,AJUSTE AUTOMÁTICO,PISTON DE GAS,SIN	979.00
64400-07-000061	FRIGO BAR, 4 PIES, CUB BLANCO MABE	2,013.26
64400-07-000073	AIRE Y EVAPODADORA YORK YJEA24FS-ADA/YJDA24FS-ADA	8,608.23
64400-07-000074	AIRE Y EVAPODADORA YORK YJEA24FS-ADA/YJDA24FS-ADA	8,608.23
64400-08-000014	AIRE ACONDICIONADO TIPO MINI-SPLIT MARCA GALANZ	6,556.52
64400-09-000004	AIRE ACONDICIONADO TIPO MINI-SPLIT MARCA YORK	6,891.34
64400-09-000020	TELMEX 301 KIT NEGRO	868.70
64400-09-000033	SONY ERICSSON 3G C905 PLATA 8035 CAC TUXTLA II	4,525.00
64400-10-000005	SILLA EJECUTIVA DE PIEL	1,512.16
64400-10-000006	SILLA EJECUTIVA DE PIEL NEGRA	2,295.78
64400-10-000007	FAX TERMICO 25 MEM CORT. N/S.Aok143070	1,548.93
64400-10-000022	SILLON DE 3 PLAZAS CON ESTRUCTURA DE MADERA ACOJINAM	3,100.00
64400-10-000023	CONJUNTO DIRECTIVO PENINS 1.80 PERAL/NGO GO8CDP1801GCM	4,137.24
64400-10-000024	LIBRERO OPCION S/CREDENZA 1.80 PERAL/NGO DO8CDP1802GCM	1,806.21
64400-10-000025	LIBRERO 5 ENTREPAÑOS PERAL/NEGRO GO8COSP GCM	1,909.65
64400-10-000028	FRIGO BAR, 4 PIES, CUB BLANCO MABE	2,237.95
64400-10-000026	FAX/TELEFONO MODELO 275, MARCA BROTHER	1,906.00
64400-10-000029	VIDEOPROYECTOR LG BS275	6,464.65
64400-10-000030	MEMORIA KINSTON USB 4GB DT1	128.45
64400-10-000031	BOLSA PARA LAPTOP	378.45
64400-10-000032	PANTALLA TRIPIE BLANCA 60 X 60	1,481.90
64400-05-000237	PAQUETE DE DOLEV 4 PRESS, FORMAT-4,OFICIO DE 23x29"RECONSTRUIDA	465,000.00
64400-05-000349	RADIO PORTATIL MCA.MOTOROLA MOD.3150	4,504.50
64400-05-000350	RADIO PORTATIL MCA.MOTOROLA MOD.3150	4,504.50
64400-05-000471	CONGELADOR HORIZONTAL TIPO BAUL 20 PIES	6,913.04
64400-05-000492	FILMADORA MARCA SCITEX DOLEV 800V SER.9934-23985101	782,000.00
64400-06-000176	ACONDICIONADOR DE LA LINEA VOGAR DE 8KVA	13,800.00
64400-05-000529	CAMARA FOTOMECANICA, MCASCREEN, SERIE 88010-2498	120,000.00
64400-07-000014	COMPUTADORA HP WORK STATION4400, WIN XP, 3.40 GHZ DE IGB, SERIE:2UA7Q20084	14,744.97
64400-07-000015	MONITOR LCD 19" WIDESCREEN 1440 MNTR X9000, SERIE:QCY070500211	4,981.92

Fecha: 31/12/2023

Código	Descripción del Bien	Valor en Libros
64400-07-000016	TECLADO, SERIE:B93CBOAVBTD11J	
64400-07-000017	MOUSE SERIE:334684-003	
64400-07-000018	COMPUTADORA HP WORK STATION4400, WIN XP, 3.40 GHZ DE IGB, SERIE:2UA702008G	14,744.97
64400-07-000019	MONITOR LCD 19" WIDESCREEEN 1440 MNTR X9000, SERIE:QCY070500222	4,981.92
64400-07-000020	TECLADO, SERIE:B93CBOAVBTD11P	
64400-07-000021	MOUSE SERIE:334684-003	
64400-07-000046	UNIDAD DE RESPALDO DE ENERGÍA MODELO BNT-600AP, GABINETE CON 6 CONTACTOS INTEGRADOS POLARIZADOS, No.	1,217.39
64400-07-000047	UNIDAD DE RESPALDO DE ENERGÍA MODELO BNT-600AP, GABINETE CON 6 CONTACTOS INTEGRADOS POLARIZADOS, No.	1,217.39
64400-07-000063	COMPUTADORA HP WORK STATION4400, WIN XP, 1.86 GHZ DE IGB, SERIE:2UA6511CDB,EQUIPO NUEVO EMPAQUE DE ORIGEN	16,176.21
64400-07-000064	MONITOR LCD 19" WIDESCREEEN 1440 MNTR X900, SERIE:QCY064700855, MODELO BS11444, EQUIPO NUEVO-EMPAQUE DE ORIC	4,224.13
64400-07-000069	SISTEMA PURIFICADOR DE AIRE HP DJ 110V. SERIE No.GE6BK11025-NUEVO	47,165.62
64400-07-000070	SISTEMA PURIFICADOR DE AIRE HP DJ 110V. SERIE No.GE6BK11028-NUEVO	47,165.62
64400-07-000071	SISTEMA PURIFICADOR DE AIRE HP DJ 110V. SERIE No.GE71111091-EQUIPO NUEVO,EMPAQUE DE ORIGEN	47,165.62
64400-08-000002	REGULAR DE VOLTAJE VOGAR LAN-22 No.SERIE 275	10,033.74
64400-08-000003	REGULAR DE VOLTAJE VOGAR LAN-11 No.SERIE 1783	2,699.74
64400-08-000001	REGULAR DE VOLTAJE LAN-24 No.SERIE 791	10,706.70
64400-11-000003	QUEMADOR SONY DVD+RWEXTERNO	861.21
64400-05-0-00014	MICROCOMP. MCA.LANTECH C/MICROPROCESADOR 80386 DX/40 MHZ, DE FRECUENCIA DE OPERACIÓN 8 MB. EN MEMORIA	4,364.03
64400-05-0-00177	COMPUTADORA MCA.APPLE POWER,MAC.8600/300 MHZ, DISCO DURO 2GB, 64 MB DE RAM.	
64400-05-0-00178	MONITOR DE 17" APPLE MULTISCAN DISPLAY	
64400-05-0-00179	TECLADO APPLE EXTENDIDO TRADICIONAL	47,766.34
64400-05-0-00167	COMPUTADORA APPLE POWER MAC.7300-200,PC A 200MHZ,DISCO DURO 2GB, 32MB EN RAM.	
64400-05-0-00169	TECLADO APPLE EXTENDIDO TRADICIONAL	31,190.06
64400-05-0-00170	MONITOR DE 17" APPLE MULTISCAN DISPLAY	
64400-05-0-00171	TECLADO APPLE EXTENDIDO TRADICIONAL	31,190.06
64400-05-0-00175	COMPUTADORA APPLE POWER MAC.7300-200,PC A 200MHZ,DISCO DURO 2GB, 32MB EN RAM.	
64400-05-0-00173	MONITOR DE 17" APPLE MULTISCAN DISPLAY	31,190.06
64400-05-0-00044	FOTOCOMPONEDOR, POSTSCRIP ANCHO DE 18"DIEZ RESOLUCIONES DE 900 DPI A 3048 DPI, RAPIDA FILMACION, UN	355,793.40
64400-05-0-00210	IMPRESORA LASERJET 4000 N HEWLETT PACKARD 17 PPM POSTSCRIPT	14,400.00
64400-05-0-00212	IMPRESORA HP DESJET 670 C.600 DPI, UN PUERTO PARALELO ALIMENTADOR, 100 HOJAS 4PPM, 512KB RAM	1,642.00
64400-05-0-00215	IMPRESORA MCA-EPSON FX-1180.CAB.9 AGUJAS, CARRO 15" 455 CPS, PARALELO 12837	4,744.52
64400-05-0-00193	COMPUTADORA PENTIUM II A 400 MHZ, MOTHER BOARD, CHIPSET INTEL 440 BX CON GABINETE MINITORRE, 64 MB EN	
64400-05-0-00195	TECLADO DE 105 TECLAS	8,130.44
64400-05-0-00164	COMPUTADORA PARAESTACION DE TRABAJO, MICRO	
64400-05-0-00165	PROCESADOR RISC POWR G3 A 450 MHZ,CON MONITOR DIGITAL DE 21" EN DIAGONAL.	51,809.06
64400-05-0-00229	NOBREAK TRIPP LITE DE 300 VA	1,100.00
64400-06-0-00213	SCANNER AFGA 1212U PIPCA Y MAC CONEX.USB S-S53BL6956S	3,420.00
64400-05-0-00202	COMPUTADORAS DESKPRO PIII 500MHZ,128MB,10GB, 512	
64400-05-0-00203	S/6950CKP3K234 KTR10/100 8 MB DE VIDEO CD 32X WIN MO-	
64400-05-0-00204	TOR 5"V500 CON UNIDAD	16,399.13
64400-05-0-00197	INTEL CELERON 533 MHZ, 64 MEMORIA RAM CD RON 40x	14,173.04
64400-05-0-00218	IMPRESORA HP LASERJET 5000N	22,576.75
64400-05-0-00265	PLOTTER HP DESINGJET NP-C6075A	105,738.54
64400-05-0-00267	IMPRESORA DE MATRIZ DE PUNTO EPSON FX1180	4,345.00
64400-05-0-00268	PENTIUM 4HZ MEM.RAM 256MB,TECNOLOGIA ECC. 40 GB,UNIDAD DE CD ROM S/9132K0112711300005M MOUSE DE 2 BOTONES	0.00
64400-05-0-00270	MONITOR SUPERVGA DE 17" DE ALTA RESOLUCION Y TECLADO DE 105 TECLAS EN ESPAÑOL CON CONECTOR MINIDIN (PS/2),	16,590.00
64400-05-0-00269	PENTIUM 4HZ MEM.RAM 256MB,TECNOLOGIA ECC. 40 GB,UNIDAD DE CD ROM S/9132K0112711300002M MOUSE DE 2 BOTONES	16,590.00
64400-05-0-00276	IMPRESORAS EPSON FX980, IMPRESIÓN EN BORRADOR	4,890.00
64400-05-0-00277	IMPRES. EPSON FX980, EN BORRADOR S/BLCY001690	4,890.00
64400-05-0-00303	CD BREAK MARCA-H.P.,9600,S-SGC959XW3A 5CS1	6,261.18
64400-05-0-00293	IMPRESORA H. HEWLETT DESKJET J. 845 S/TH235141GR	1,500.00
64400-05-0-00333	IMPRESORA HP LASER No.207905	24,690.60
64400-05-0-00358	NOBREAK DE 17 MINUTOS DE 480 VOLTIOS	1,982.66
64400-05-0-00360	NOBREAK DE 17 MINUTOS DE 480 VOLTIOS	1,982.66
64400-05-0-00361	NOBREAK DE 17 MINUTOS DE 480 VOLTIOS	1,982.66
64400-05-0-00384	SCANNER PLANO LANOVIA C-550 EXT. S/C550A22982	274,560.00
64400-06-0-00180	UNIDAD ZIP, ENTRADA PARALELO	2,652.17
64400-05-0-00395	COMPUTADORA MCA.DELL MOD-OPTIPLEX GX260,PROCESADOR INTEL PENTIUM IV DE 3.60GHZ,1.0GB DE MEMORIA SDRAM DDR	
64400-05-0-00398	MOUSE PS/2 DOS BOTONES,TIPO MINIDIM	
64400-05-0-00396	MONITOR PANEL PLANO DELL 17" E171FP S/CN08R339470636CCA6EH	
64400-05-0-00397	TECLADO EN ESP.CON CONEC.MINIDIM (PS/2) S/TH07N1243717135M5652	34,160.69
64400-05-0-00399	COMPUTADORA MCA.DELL MOD-OPTIPLEX GX260,PROCESADOR INTEL PENTIUM IV DE 3.60GHZ,1.0GB DE MEMORIA SDRAM DDR	
64400-05-0-00402	MOUSE PS/2 DOS BOTONES,TIPO MINIDIM	
64400-05-0-00400	MONITOR PANEL PLANO DELL 17" E171FP S/CN08R339470636EA8RV	
64400-05-0-00401	TECLADO EN ESPAÑOL CON CONECTOR MINIDIM(PS/2)	34,160.69
64400-05-0-00403	COMPUTADORA POWER MAC G4, DOBLE PROCESADOR RISC POWER PC G4 A 1.42GHZ,MEMORIA RAM 512 SDRAM DDR PC	
64400-05-0-00405	TECLADO USB APPLE EN ESPAÑOL	
64400-05-0-00406	MOUSE USB	
64400-05-0-00404	MONITOR APPLE STUDIO DISPLAY DE 17"PLANO	53,766.00
64400-05-0-00407	MONITOR DE 15", MCA. BENQ COMPAQ PRESARIO, PENTIUM 1.7 GHZ D.D.40 GB,256MB	1,565.21
64400-05-0-00408	S/3D29KW3UA2HG	
64400-05-0-00409	MONITOR DE 15" S/241BK28PB557	
64400-05-0-00411	MOUSE	
64400-05-0-00410	TECLADO	
64400-05-0-00412	COMPAQ PRESARIO, PENTIUM 1.7 GHZ D.D.40 GB,256MB	15,000.00
64400-05-0-00413	MONITOR DE 15" S/233BK28PG282	
64400-05-0-00415	MOUSE	
64400-05-0-00414	TECLADO S/C0207138723	15,000.00
64400-05-0-00571	EQUIPO DE COMPUTO PENTIUM IV,2.66GHZ,128MB,40GB	

Fecha: 31/12/2023

Código	Descripción del Bien	Valor en Libros
64400-05-0-00572	MONITOR DE 15" S/CN350YE168	
64400-05-0-00574	MOUSE	
64400-05-0-00573	TECLADO	13,707.82
64400-05-0-00581	EQUIPO DE COMPUTO PENTIUM IV,2.8GHZ,128MB,40GB	
64400-05-0-00582	MONITOR DE 15" S/MXA421012P	
64400-05-0-00584	MOUSE	
64400-05-0-00583	TECLADO	14,434.79
64400-05-0-00453	COMPUTADORA COMPAQ MOD. EVO, PENTIUM IV, MEMORIA RAM 256MB, DISCO DURO DE 120 G.B.	
64400-05-0-00454	MONITOR 15"	
64400-05-0-00455	TECLADO	
64400-05-0-00456	MOUSE	17,925.00
64400-05-0-00521	IMPRESORA HP DESKJET 6540 30/20 PPM 1200 DPI USB	1,608.69
64400-05-0-00522	IMPRESORA HP DESKJET 6540 30/20 PPM 1200 DPI USB SERIE MY4C64R250	1,608.69
64400-05-0-00523	IMPRESORA HP DESKJET 6540 30/20 PPM 1200 DPI USB	1,608.69
64400-05-0-00497	IMPRESORA HP- BIJ1200	2,913.07
64400-05-0-00538	IMPRESORA SAMSUNG LASER ML-1710 PAG POR MINUTO	2,500.00
64400-05-0-00561	COMPUTADORA HP MODELO DX-2000, P4 2.8GHZ, DISCO DURO 40GB, 256MB, CD-RW, PUERTOS USB 2.0 SERIE MXD52704FF	
64400-05-0-00563	TECLADO SERIE C0501218151	
64400-05-0-00564	MOUSE SERIE 5055009373	12,500.00
64400-05-0-00565	COMPUTADORA HP MODELO DX-2000, P4 2.8GHZ, DISCO DURO 40GB, 256MB, CD-RW, PUERTOS USB 2.0 SERIE MXD527005P	
64400-05-0-00566	MONITOR LCD 15" SAMSUNG (PANTALLA LIQUIDA)	
64400-05-0-00567	TECLADO SERIE C0501225311	
64400-05-0-00568	MOUSE SERIE 504000981	14,850.00
64400-05-0-00559	MONITOR SAMSUNG DE 15 LCD SILVER/BLACK	3,034.78
64400-05-0-00560	MONITOR SAMSUNG DE 15 LCD SILVER/BLACK	3,034.78
64400-05-0-00558	IMPRESORA INYECC. TINTA HP MOD.6540,S-MY4A83P3K3	1,416.25
64400-05-0-00569	MEMORIA USB 2.0 DE 1 GB	1,565.22
64400-06-0-00001	MEMORIA 1GB JETFLASH USB SILVER	1,575.46
64400-06-0-00007	COMPUTADORA HP MODELO COMPAQ, PROCESADOR PENTIUM 4 HT 640 A 3.0GHZ, MEMORIA RAM 512MB, DISCO DURO DE	
64400-06-0-00008	MONITOR S7540 (NP:PF997AA) TIPO CRT, PLUG AND PLAY DE 17" 1024X768 A 32 BITS SERIE CNN52614F4	
64400-06-0-00010	MOUSE ÓPTICO DE DOS BOTONES CON SCROLL CON CONECTOR USB	
64400-06-0-00009	TECLADO DE 105 TECLAS EN ESPAÑOL CON CONECTOR MINIDIN PS/3	14,378.26
64400-06-0-00003	COMPUTADORA HP MODELO COMPAQ, PROCESADOR PENTIUM 4 HT 640 A 3.0GHZ, MEMORIA RAM 512MB, DISCO DURO DE	
64400-06-0-00004	MONITOR S7540 (NP:PF997AA) TIPO CRT, PLUG AND PLAY DE 17" 1024X768 A 32 BITS SERIE CNN5261YF4	
64400-06-0-00006	MOUSE ÓPTICO DE DOS BOTONES CON SCROLL CON CONECTOR USB	
64400-06-0-00005	TECLADO DE 105 TECLAS EN ESPAÑOL CON CONECTOR MINIDIN PS/3 UNIDAD DE RESPALDO DE ENERGIA MODELO	14,378.26
64400-06-0-00012	VOLTAJE Y FRECUENCIA NOMINAL ENTRADA Y SALIDA 120VA/60HZ CLAVIJA NEMA5-15P UNIDAD DE RESPALDO DE ENERGIA	1,561.84
64400-06-0-00014	VOLTAJE Y FRECUENCIA NOMINAL ENTRADA Y SALIDA 120VA/60HZ CLAVIJA NEMA5-15P S/9508ALRSM500700137	1,561.84
64400-06-000020	IMPRESORA DE CÓDIGO DE BARRAS TLP2844 TT/ET 4" DE ANCHO VEL.4"/SEG	6,450.00
64400-06-000097	COMPUTADORA HP MODELO COMPAQ, PROCESADOR PENTIUM 4 HT 640 A 3.0GHZ, MEMORIA RAM 512MB, DISCO DURO DE	
64400-06-000098	MONITOR S7540 (NP:PF997AA) TIPO CRT, PLUG AND PLAY DE 17" 1024X768 A 32 BITS, NO. SERIE CNN6110235	
64400-06-000100	MOUSE ÓPTICO DE DOS BOTONES CON SCROLL CON CONECTOR USB	
64400-06-000099	TECLADO DE 105 TECLAS EN ESPAÑOL CON CONECTOR MINIDIN PS/2	15,451.30
64400-06-000188	IMPRESORA HP DESK JET 6540, TECNOLOGÍA DE INYECCIÓN DE TINTA, CAPACIDAD DE 150 HOJAS, SERIE MY5BB4Q190	1,304.35
64400-06-000184	COMPUTADORA HP MODELO COMPAQ, PROCESADOR PENTIUM 4 HT 640 A 3.0GHZ, MEMORIA RAM 512MB, DISCO DURO DE	
64400-06-000185	MONITOR S7540 (NP:PF997AA) TIPO CRT, PLUG AND PLAY DE 17" 1024X768 A 32 BITS, NO. SERIE CNN6110235	
64400-06-000187	MOUSE ÓPTICO DE DOS BOTONES CON SCROLL CON CONECTOR USB	
64400-06-000186	TECLADO DE 105 TECLAS EN ESPAÑOL CON CONECTOR MINIDIN PS/2	12,873.91
64400-06-000198	LICENCIA Y CD DE SOFTWARE OFFICE 2000 EN ESPAÑOL, N/S PTJ89-X3Y4R-4VJ6C-P8HGF-H2779	2,500.00
64400-06-000199	SOFTWARE, MICROSOFT WINDOWS XP PROFESIONAL, 1 USUARIO, N/S 00045-675-830-359	2,160.00
64400-06-000200	SOFTWARE, MICROSOFT WINDOWS XP PROFESIONAL, 1 USUARIO, N/S 00045-675-830-366	2,160.00
64400-06-000201	SOFTWARE, MICROSOFT WINDOWS XP PROFESIONAL, 1 USUARIO, N/S 00045-675-830-428	2,160.00
64400-06-000194	COMPUTADORA OPTIPLEX GX620 MCA. DELL, PROCESADOR PENTIUM IV A 3.0GHZ, MEMORIA RAM 512MB, DISCO DURO DE	
64400-06-000195	MONITOR ICD DE 17" 1280X1024, Dvi (16 MILLONES DE COLORES), No. DE SERIE CN-0CC352-64180-67D-0FES	
64400-06-000197	MOUSE DE DOS BOTONES CON CONECTOR SCROLL	
64400-06-000196	TECLADO DE 105 TECLAS EN ESPAÑOL S/ODJ301	23,103.75
64400-06-000190	COMPUTADORA OPTIPLEX GX620 MCA. DELL, PROCESADOR PENTIUM IV A 3.0GHZ, MEMORIA RAM 512MB, DISCO DURO DE	
64400-06-000191	MONITOR ICD DE 17" 1280X1024, Dvi (16 MILLONES DE COLORES), No. DE SERIE CN-0CC352-64180-67D-0FHS	
64400-06-000193	MOUSE DE DOS BOTONES CON CONECTOR SCROLL	
64400-06-000192	TECLADO DE 105 TECLAS EN ESPAÑOL	23,103.75
64400-06-000204	COMPUTADORA HP DX2200, PROCESADOR INTEL PENTIUM 4 519HT, MEMORIA RAM 512MB, DISCO DURO DE 80GB, NO. SERIE MXL63301LG	
64400-06-000205	MONITOR LCD PAVILION DE 17" MATRIZ ACTIVA, RESOLUCION DE 1280X1024 DVI, 16 MILLONES DE COLORES MODELO F70	
64400-06-000207	SCROLL MOUSE ÓPTICO USB	
64400-06-000206	TECLADO ESTÁNDAR PS/2 EN ESPAÑOL 106 TECLAS	16,956.52
64400-06-000209	COMPUTADORA HP/COMPAQ DX2200/P4, PROCESADOR INTEL PENTIUM 4 519HT, MEMORIA RAM 512MB, DISCO DURO DE	
64400-06-000210	MONITOR CRT DE 17" A COLOR, MODELO MV7540E HP/COMPAQ, No. DE SERIE CNC6270S4F	
64400-06-000212	SCROLL MOUSE ÓPTICO USB	
64400-06-000211	TECLADO ESTÁNDAR PS/2 EN ESPAÑOL 106 TECLAS	16,086.96
64400-07-000001	NORTON ANTIVIRUS 2007 CD SOP ESP 5 USER	1,746.96
64400-07-000060	PAQUETE WINDOWS VISTA BUSSINE EN ESPAÑOL VERSION OEM, CON LAS SIGUIENTES CARACTERÍSTICAS, PLATAFORMA	9,800.00
64400-07-000076	IMPRESORA HP MODELO F380 N/S CN6ADGM2FS	2,535.00
64400-07-000077	IMPRESORA HP MODELO F380 N/S CN6ADGM2HB	2,535.00
64400-07-000078	IMPRESORA HP MODELO F380 N/S CN67PGZ18Y	2,535.00
64400-07-000081	MONITOR MARCA HP N/S CNC645P4B	4,200.00
64400-07-000083	MARCA TRIPP LITE	1,478.26
64400-07-000084	MARCA TRIPP LITE	1,478.26
64400-07-000085	MARCA TRIPP LITE	1,478.26
64400-07-000086	MARCA POWER COM	1,478.26
64400-07-000087	MARCA POWER COM	1,478.26

Fecha: 31/12/2023

Código	Descripción del Bien	Valor en Libros
64400-07-000088	MARCA MICROSOFT	4,782.61
64400-08-000004	ACTUALIZACION ASPEL NOI 4.5. USR 99 EMP SER.No.NGSAH-115399 INCLUYE LICENCIA S/N002PA009445	4,082.00
64400-08-000005	UNIDAD DE RESPALDO DE ENERGIA :MICRO SR INET	1,300.00
64400-08-000007	ADOBE CS3 MASTER COLLECTION 3 ESPAÑOL WIN	33,957.20
64400-08-000008	IMPRESORA HP/2605DN SERIECNHC82L1F6	4,896.01
64400-08-000009	IMPRESORA HP/2605DN SERIECNHC82L1F3	4,896.01
64400-08-000011	NO BREAK MICRO SRIET 500,MARCA SOLA BSSIC	1,300.00
64400-08-000012	NO BREAK MICRO SRIET 500,MARCA SOLA BSSIC	1,300.00
64400-08-000015	COMPUTADORA MARCADELL MOD.OPTIPLEX 330 S/4X9QHH1	13,076.00
64400-08-000016	MONITOR COLO PANEL PLANO.LCD DE 17" MOD.E178WFP.	
64400-08-000017	TELCLADO DELL ESTANDAR EN ESPAÑOL, CON CONECTOR USB	
64400-09-000002	NO BREAK MICRO SRINET 500, MARCA SOLA BASIC SERIE E09E01557	1,450.00
64400-09-000003	NO BREAK MICRO SRINET 500, MARCA SOLA BASIC SERIE E09E01547	1,450.00
64400-09-000005	IMPRESORA HP SERIE: MY8ASCK18W	2,085.00
64400-09-000006	SOFTWARE NORTON INTERNET SECURITY 2009	2,171.00
64400-09-000008	IMPRESORA HP SERIE: MY8ASCK18W DESKJET 6980 36 PPMN, 27 PPMC	1,990.00
64400-09-000007	MULTIFUNCIONAL MARCA HP MODELO F4480 SERIE CN9552121Z	1,300.00
64400-09-000009	IMPRESORA STLUS OFFICE T30, EPSON SERIE No.KMSK022565	1,150.00
64400-09-000010	OFFICE SMALL BUSSINES 2007 LICENCIA TIPO OEM EN IDIOMA	3,500.00
64400-09-000011	PAQUETE DE ANTIVIRUS SYMANTEC:NORTON INTERNET SECURITY	743.48
64400-09-000012	COMPUTADORA MARCA APPLE MODELO IMAC SERIE:W89130SGOTF	17,200.00
64400-09-000022	IMPRESORA LASER MOD.ML-2240 SERIE:BKBS800790	1,070.00
64400-09-000016	COMPUTADORA MARCA DELL MOD.OPTIPLEX SERIE CPU:CY4QYK1	15,512.00
64400-09-000023	COMPUTADORA MARCA DELL MODELO OPTIPLEX 780	15,512.00
64400-09-000027	SOFTWARE MICROSOFT OFFICE SMALL BUSINESS 2007	3,500.00
64400-09-000028	SOFTWARE SYMANTEC NORTON INTERNET SECURITY 2010	820.00
64400-09-000029	ACONDICIONADOR DE LINEA VOGAR LAN310 No.SERIE 1606	19,913.04
64400-10-000003	IMPRESORA EPSON DE MATRIZ DE PUNTO FX-2190 N/S-FCTY141680	6,974.14
64400-10-000004	DISCO DURO 320 GB EXTERNO N/S:WX20A99U7398	1,379.31
64400-10-000008	SOFTWARE ANTIVIRUS SMART SECURITY 4	8,600.00
64400-10-000012	NO BREAK MICRO SRINET 500, SERIE EO9L06248	1,300.00
64400-10-000011	NO BREAK MICRO SRINET 500, SERIE EO916734	1,300.00
64400-10-000013	COMPUTADORA MARCA DELL MODELO OPTIPLEX 780	13,800.00
64400-10-000017	COMPUTADORA MARCA DELL MODELO OPTIPLEX 780	13,800.00
64400-10-000027	MONITOR HACER 17" LCD VI73B 4045B240NA	1,594.83
64400-10-000042	IMPRESORA COLOR LASERJET CP1025NW SERIE:CNBGD04010	3,100.00
64400-11-000001	COMPUTADORA LAPTOP SERIE SW804260NAGU	23,512.93
64400-11-000017	SOFTWARE MICROSOFT OFFICE PROFESSIONAL 2010 ESPAÑOL	6,293.11
64400-11-000013	SOFTWARE MICROSOFT OFFICE PROFESSIONAL 2010 ESPAÑOL	6,293.11
64400-10-000034	COMPUTADORA PERSONAL MARCA DELL Modelo Optiplex 780mt	13,870.00
64400-10-000038	COMPUTADORA PERSONAL MARCA DELL Modelo Optiplex 780mt	13,870.00
64400-10-000043	REGULADOR ELECTRONICO SERIE:E10G7898	330.00
64400-10-000044	LICENCIA DE ANTIVIRUS ESET SMART SECURI 4	840.00
64400-11-000004	RELOJ CHECADOR HUE N/S 72120112	4,309.48
64400-11-000005	NO BREAKMICRO SRINET 500 SERIE:E09L06250	1,300.00
64400-11-000006	SISTEMA ASPEL BANCO 3.0 1 USR NUM.SERIE BESNR-083871	4,399.00
64400-11-000006	IMPLEMENTACION SISTEMA ASPEL BANCO	4,900.00
64400-11-000007	IMPRESORA HP OFFICEJET 6000 E609A SERIE MY95L2J14Y	1,879.31
64400-11-000008	LICENCIA PARA 30 USUARIOS DE ANTIVIRUS ESET SMART SECURI	6,697.79
64400-11-000009	IMPRESORA LASSER MONOCROMATICA No.SERIE Z5RNBKAB600145	1,100.00
64400-11-000010	IMPRESORA DE ETIQUETA MOD.TLP2844 MARCA ZEBRA SER..41J113101284	4,874.00
64400-11-000011	IMPRESORA MATRICIAL MATRIZ DE PUNTO EPSON FX-2190	7,288.79
64400-12-000001	IMPRESORA DIGITAL PARA ARTES GRAFICAS MARCA CANON	439,655.17
64400-12-000002	NO BREAKMICRO SRINET 500 SERIE:E11J15231	1,300.00
64400-12-000003	NO BREAKMICRO SRINET 500 SERIE:E11J15218	1,300.00
64400-12-000004	SOFTWARE TARIFICADOR PARA CONTROL PANASONIC MOD-824	3,200.00
64400-12-000005	COPIADORA MARCA CANON MOD.IR-1025NSERIE #.DQX22114	15,567.24
64400-12-000007	PAQUETE ANTIVIRUS KASPERSKY BUSINESS SPACE SECURITY	9,310.34
64400-13-000006	MODEM ADSL CISCO LINKSYS WAG120N	1,745.00
64400-13-000007	SWITCH DE 16 PUERTOS UTP 10/100	1,380.00
64400-13-000003	COPIADORA DIGITALTOSHIBA ESTUDIO 203sd.SERIE No.CSI259355	16,006.00
64400-13-000005	2 GAVETA E-202S/203S/203SD.	2,305.00
64400-13-000004	LICENCIA PARA 30 USUARIOS DE ANTIVIRUS ESET ENDOPOIT SEC.	8,908.02
64400-14-000001	UNA MESA PARA COPIADORA	1,400.00
64400-14-000002	TELEFONO INAL DETEC 6.0 RS + 2 PEDIMIENTO Y FECGA 141639774009163	1,464.65
64400-14-000003	IMPRESORA L110/L300 TINTA CONTINEPSON	2,096.86
64400-14-000004	MONITOR HP DE LED 18.5 LV191 SERIAL: 6C3521ZPW	1,163.80
64400-14-000005	NOBREAK CDP 6 PUERTOS G-UPR506 SERIAL: 1304120581158	775.86
64400-14-000006	NOBREAK CDP 6 PUERTOS G-UPR506 SERIAL: 1302220580329	775.86
64400-14-000007	COPIADORA DIGITAL TOSHIBA E2507	33,197.00
64400-14-000008	AIRE ACONDICIONADO TIPO MINI	15,200.00
64400-14-000019	COMPUTADORA MARCA HP	25,862.08
	MULTIFUNCIONAL DIGITAL TOSHIBA E2507 SERIE Nº CYHC48175	31,300.00
64400-14-000013	COMPUTADORA HP SERIE MONITOR 6CM4391MCW	12,931.04
	CONJUNTO EJECUTIVO ESCRITORIO DE ARCO 1.60 MT. PERAL/GRIS	4,930.74
	COMPUTADORA DE ESCRITORIO MARCA HP MOD. ELITEDESK 705G1	11,852.00
	LAP TOP H.P. PEC114 PC-14-0-OACP.C112LA	7,757.76
	LIC.ESET ENDPOINT PROTECTION AVANCEN ANTIVIRUS	9,652.16
	COMPUTADORES MARCA DELL MOD. OPTIPLEX 3020SMALL FORM	32,450.00

Fecha: 31/12/2023

Código	Descripción del Bien	Valor en Libros
	EQUIPO DE AIRE ACONDICIONADO TIPO MINISPLIT MARCA MIRAGE	4,699.00
	IMPRESORA EPSON WFM105WIFE	2,585.34
	IMPRESORA SAMGUNG SL-C430WIXAX	2,559.49
	LAP TOP14-AL001LA	12,499.15
	MULTIFUNCIONAL DIGITAL TOSHIBA E2809A	47,904.31
	2a. GAVETA E2306/2007/2507/2803M/2809A(MY1043)MESA P/MULT.	4,595.69
	ESCANER HP PLANO SCANJET PRO 2500 F1 SERIE 2-CN68FA1070	6,025.86
	ESCANER HP PLANO SCANJET PRO 2500 F1 SERIE 1-CN68103T	6,025.86
	LAP TOP HACER E5-573-30FJ	7,670.70
	SWA-615ASPEL NOI 8.00ACT PAQ.BASE 1 USR 99 EMP.	3,530.00
	EQUIPO DE AIRE ACONDICIONADO TIPO VENTANA 110V 8MBTU	3,267.24
	EQUIPO DE AIRE ACONDICIONADO TIPO MINISPLIT MARCA WENDER KING CAP. 12,000 BTU/HR SERIE 72101511	3,448.30
	EQUIPO DE AIRE ACONDICIONADO TIPO MINISPLIT MARCA WENDER KING CAP. 12,000 BTU/HR SERIE 72101511	3,448.30
	PODADORA EVANS 5	5,852.84
	PAQUETE DE SOFWRE ANTIVIRUS (LICENCIA CORPORATIVO)	9,720.00
	COMPUTADORA DE ESCRITORIO MARCA DELL MOD OPTIPLEX 3050	13,710.00
	COMPUTADORA GAMER GRIZZLY DRAKNOSH AMD RYZEN	13,775.00
	COMPUTADORA GAMER XTREME PC GAMING CM-07352	7,619.83
64400-05-0004	Volkswagen Sedan Cyty, Mod. 1997, Color Blanco brillante con num. De chasis 3vwzzz 113vm517560	42,754.85
64400-05-0005	Volkswagen tipo combi Mod. 1997, Color Blanco brillante con num. De chasis 9bwzzz 2237vp501574	
64400-06-1001	CAMIONETA TIPO PICKUP LUV DOBLE CABINA COLOR BLANCO NUM. SERIE 8ggtfrc15YA084042 MODELO 2000, CON NUM. DE	141,797.83
64400-05-1004	CAMIONETA VENTURE CORTA, MODELO 2003, VESTIDURA DE LUJO COLOR ZAFIRO OSCURO METALICO, TRANSMISION	192,239.13
64400-06-1003	TSURU 4 PTAS GSII STD AA, SIMBOLO Y NUMERO DE SERIE 3N1EB31S24K558760, MODELO 2004, VESTIDURAS EN VELOUR,	102,608.70
	COLOR BLANCO, MARCA NISSAN,, DIRECCIÓN HIDRAULICA, VOLANTE DE DIRECCIÓN DE 4 BRAZOS	
64400-06-1002	TSURU 4 PTAS GSII STD AA, SIMBOLO Y NUMERO DE SERIE 3N1EB31S94K557136, MODELO 2004, VESTIDURAS EN VELOUR,	102,608.70
	COLOR BLANCO, MARCA NISSAN,, DIRECCIÓN HIDRAULICA, VOLANTE DE DIRECCIÓN DE 4 BRAZOS	
2310009001	FORD PICK UP LOBO 4 PUERTAS, DOBLE CABINA, MODELO 2009, COLOR BLANCO EXFORD, SERIE 1FTPW14V29KA46844,	429,700.00
	VESTIDURA TELA PREM GRIS CE BC.	
2310009001	FORD PICK UP LOBO 4 PUERTAS, DOBLE CABINA, MODELO 2009, COLOR BLANCO EXFORD, SERIE 1FTPW14V29KA46848,	429,700.00
	VESTIDURA TELA PREM GRIS CE BC.	
64400-06-000033	CARRETILLA MCA. ROLL-LIFT, MODELO "E" ENCUADERNAD. MCA.ROSBAK, MOD880, CVE 443050018	1,550.00
64400-05-000036	INCLUYE ALIMENTADOR MCA.ROSBAK, MOD-881 CON CLAVE 443050031	105,414.64
64400-05-000040	MAQUINA LAMINADORA, MOD. XYRON 2000 PARA LAMINAR EN FRIO DE 63CMS. DE ANCHO Y 91MTS.	32,842.00
64400-06-000189	MAQUINA OFFSET, MCA. HEIDELBERG, MOD. SORS, NUM. DE SERIE 580/308, FORMATO 71x1.02,COLOR GRIS.	592,000.00
64400-05-000041	MAQUINA DE IMPRESION OFFSET DE 2 COLORES, MCA. HEIDELBERG, S-538859	2,420,050.00
64400-06-000094	FUENTE PARA LA LUZ INSOLADORA, INCLUYE LAMPARA 1000w,INTEGRADOR DIGITAL C/8 MEM	18,000.00
64400-06-000041	ENGARGOLADORA BINDWIRE PARA ARILLO METALICO ZEBRA HERCULES.	2,605.68
64400-05-000042	MAQUINA DOBLADORADE PLIEGOS, MCA. STAHL	890,000.00
64400-05-000051	SISTEMA DE SECADO DE LUZ ULTRAVIOLETA C/POTENCIA DE 300W/PULG INCLUYE ENFRIAMIENTO P/TUNEL DE CURADO U.V.´	93,488.00
64400-05-000332	MAQ ENGARGOLADORA MANUAL PERFEX EB-32 3-1"FWDR	4,305.14
64400-06-000130	INSOLADORA GRAFILUX. MOD.G7080-3, SERIE NUM.0007153	40,000.00
64400-05-000248	MAQ.PEGADORA MCA.MULLER,MOD PONY,DE 5 CABEZAS	320,000.00
64400-05-000249	PATIN HIDRAULICO, 2500 KGS. DC-PJ	4,560.00
64400-05-000250	MESA DE TRAB COPTR DE 2X2"CUBIERTA DE MADERA	1,300.00
64400-05-000251	PATIN HIDRAULICO, 2500 KGS. DC-PJ	4,560.00
64400-05-000305	ENGARGOLADORAS P/ANILLOS METALICOS MOD EB132	6,863.34
64400-06-000173	PERFORADORA MANUAL DE 3 Y 2 PERFORACIONES,Mca. WIRE-BIND MASTER III.S-276	12,450.00
64400-05-000313	MAQUINA NUMERADORA CO 2 CABEZAS	70,794.00
64400-05-000234	PULPO DE 6 PIEZAS	2,100.00
64400-05-000235	RACK DE 50 CHAROLAS DE 55x50 CMS	2,300.00
64400-05-000236	RACK DE 50 CHAROLAS DE 55x50 CMS	2,300.00
64400-05-000238	ACONDICIONADOR VOGAR DE 8KVA 2FASE, SERIE No.110	13,761.00
64400-05-000244	MESA UV 110x110	9,000.00
64400-05-000316	TRANSFORMADOR DE DISTRIBUCION DE PEDESTAL DE 112.5KVA, MCA. PROLEC	42,800.00
64400-06-000177	PIEZA FABRICACION DE MESA DE TRABAJO CON BASE Y 2 ENTREPAÑOS. DE 2.44X.80 PTR.	2,000.00
64400-06-000178	PIEZA FABRICACION DE MESA DE TRABAJO CON BASE Y 2 ENTREPAÑOS. DE 2.44X.80 PTR.	2,000.00
64400-06-000167	MAQUINA HEIDELBERG DE 5 COLORES C/TORRE DE BARNIZ MOD. 1986 67 MILL. DE IMP.	4,302,150.00
64400-05-000290	ENGARGOLADORA ARILLO METALICO LOHNOS	6,521.74
64400-05-000383	MAQUINA MOZP-H HEIDELBERG S-605860	1,488,200.00
64400-05-000367	GATO HIDRAULICO (PORTO POWER 10 TON.)	2,949.64
64400-05-000417	TO-ECONO, BASCULA MCA. TORINO 500 KGS.	7,100.00
64400-06-000174	MAQUINA DE IMP.MCA.HEIDELBERG MOD-MO-E/87	636,000.00
64400-05-000418	MAQUINAS DE IMP.MCA.HEIDELBERG MOD-MO-E/88	710,200.00
64400-05-000489	MESA DE TRABAJO C/ESTRUCTURA TUB.	2,078.60
64400-05-000490	MESA DE TRABAJO C/ESTRUCTURA TUB.	2,078.60
64400-05-000488	MESAS DE TRABAJO C/ESTRUCTURA TUB.	1,727.70
64400-05-000487	MESAS DE TRABAJO C/ESTRUCTURA TUB.	1,727.70
64400-05-000485	CONTENEDORES MOVILES PARA BASURA	2,391.08
64400-05-000486	CONTENEDORES MOVILES PARA BASURA	2,391.08
64400-05-000483	CONTENEDORES MOVILES PARA BASURA	2,869.08
64400-05-000472	EXTRACTOR ATMOSFERICOS DE 36" DIAMT.	3,025.00
64400-05-000473	EXTRACTOR ATMOSFERICOS DE 36" DIAMT.	3,025.00
64400-05-000474	EXTRACTOR ATMOSFERICOS DE 36" DIAMT.	3,025.00
64400-05-000475	EXTRACTOR ATMOSFERICOS DE 36" DIAMT.	3,025.00
64400-05-000476	EXTRACTOR ATMOSFERICOS DE 36" DIAMT.	3,025.00
64400-05-000477	EXTRACTOR ATMOSFERICOS DE 36" DIAMT.	3,025.00
64400-05-000478	EXTRACTOR ATMOSFERICOS DE 36" DIAMT.	3,025.00
64400-05-000479	EXTRACTOR ATMOSFERICOS DE 36" DIAMT.	3,025.00
64400-05-000480	EXTRACTOR ATMOSFERICOS DE 36" DIAMT.	3,025.00

Fecha: 31/12/2023

Código	Descripción del Bien	Valor en Libros
64400-05-000481	EXTRACTOR ATMOSFERICOS DE 36" DIAMT.	3,025.00
64400-05-000470	MAQ. GUILLOTINA TRILATERAL,CONSOLIDATED	470,000.00
64400-05-000464	EXTRACTOR ATMOSFERICOS DE 36" DIAMT.	3,025.00
64400-05-000465	EXTRACTOR ATMOSFERICOS DE 36" DIAMT.	3,025.00
64400-05-000466	EXTRACTOR ATMOSFERICOS DE 36" DIAMT.	3,025.00
64400-05-000467	EXTRACTOR ATMOSFERICOS DE 36" DIAMT.	3,025.00
64400-05-000468	EXTRACTOR ATMOSFERICOS DE 36" DIAMT.	3,025.00
64400-05-000469	EXTRACTOR ATMOSFERICOS DE 36" DIAMT.	3,025.00
64400-05-000463	PODADORA DE GASOLINA MCA.EVANS	3,650.00
64400-05-000462	PIEZA MAQUINA ROTATIVA MCA. DIDDE CONSERVER	880,000.00
64400-05-000536	BOMBA NEUMATICA 15GKS VULCANO VUL-EN241	5,951.67
64400-05-000554	MAQUINA NUMERADORA CON DOS CABEZAS	112,535.83
64400-05-000555	GUILLOTINA POLAR,MOD.115 SD-P AÑO 1989,SERIE 5931155	530,000.00
64400-05-000553	COSEDORA DE ALAMBRE ROSBACK MOD.95 S.201A811011	120,000.00
64400-05-000557	DOBLADORA MOD.18 X 24 3PL, SERIE CA2-055,AÑO 2000	125,000.00
64400-05-000556	PROC. DE PEL.MCA AGFA,MOD.RAPID69-A S/03003A0400C839	155,206.00
64400-05-000539	LOCKER DE 3 PUERTAS, 1.80x0.36MTS MOD.L-3,MCA.CARSA	1,353.12
64400-05-000540	LOCKER DE 3 PUERTAS, 1.80x0.36MTS MOD.L-3,MCA.CARSA	1,353.12
64400-05-000541	LOCKER DE 3 PUERTAS, 1.80x0.36MTS MOD.L-3,MCA.CARSA	1,353.12
64400-05-000542	LOCKER DE 3 PUERTAS, 1.80x0.36MTS MOD.L-3,MCA.CARSA	1,353.12
64400-05-000543	LOCKER DE 3 PUERTAS, 1.80x0.36MTS MOD.L-3,MCA.CARSA	1,353.12
64400-05-000544	LOCKER DE 3 PUERTAS, 1.80x0.36MTS MOD.L-3,MCA.CARSA	1,353.12
64400-05-000545	LOCKER DE 3 PUERTAS, 1.80x0.36MTS MOD.L-3,MCA.CARSA	1,353.12
64400-05-000546	LOCKER DE 3 PUERTAS, 1.80x0.36MTS MOD.L-3,MCA.CARSA	1,353.12
64400-05-000547	LOCKER DE 3 PUERTAS, 1.80x0.36MTS MOD.L-3,MCA.CARSA	1,353.12
64400-05-000548	LOCKER DE 3 PUERTAS, 1.80x0.36MTS MOD.L-3,MCA.CARSA	1,353.12
64400-05-000549	LOCKER DE 3 PUERTAS, 1.80x0.36MTS MOD.L-3,MCA.CARSA	1,353.12
64400-05-000550	LOCKER DE 3 PUERTAS, 1.80x0.36MTS MOD.L-3,MCA.CARSA	1,353.12
64400-06-000102	INSOLADORA FLIP TOP MCA.NUARC MOD..FT40V6UPNS	219,240.00
64400-05-000589	PERFORADORA/ENCUEDERNADORA DUAL TWIN BIN	5,225.31
64400-05-000590	PERFORADORA/ENCUEDERNADORA DUAL TWIN BIN	5,225.31
64400-05-000591	PERFORADORA/ENCUEDERNADORA DUAL TWIN BIN	5,225.31
64400-05-000588	MESA METALICA C/ PTR 1" 1/2x 1"1/2 Y MACOPAN DE 16mm	2,220.00
64400-06-000202	MAQUINA TIPOGRAFICA DE ASPAS 12X18 MARCA HEIDELBERG COLOR GRIS, SERIE 0-41236, MODELO 115.	125,000.00
64400-06-0-00095	COMPRESOR (BOMBA DE VACIO),MCA. RIETSCHLE,MOD.DCLF 100 DV,SERIE 617133,VOLUMEN 100M3/H,220 V.	70,000.00
64400-06-0-00105	MAQUINA REGRANEADORA DE LÁMINAS OFFSET CON MOTOR ELÉCTRICO DE 3 HP Y SUPERFICIE DE 0.73x2.05 METROS, USAD.	35,000.00
64400-06-0-00106	MAQUINA REGRANEADORA DE LÁMINAS CON MOTOR ELÉCTRICO DE 3 HP Y SUPERFICIE DE 0.73x2.05 METROS, USAD.	35,000.00
64400-07-0-00002	DENSITOMETRO X-RITE, MODELO 361 T No. DE SERIE 09918	13,400.00
64400-07-0-00003	MESA DE TRABAJO TRIPLAY 80x240 H 90 R1.5"	2,397.00
64400-07-0-00004	MESA DE TRABAJO TRIPLAY 80x240 H 90 R1.5"	2,397.00
64400-07-0-00005	MESA DE TRABAJO TRIPLAY 80x240 H 90 R1.5"	2,397.00
64400-07-0-00006	MESA DE TRABAJO TRIPLAY 80x240 H 90 R1.5"	2,397.00
64400-07-0-00007	SUMINISTRO DE EXTRACTORES DE AIRE A 220 VOLTS CON MOTOR DE 3/4 EMPOTRADO EN PARED SIN NECESIDAD DE	7,763.91
64400-07-0-00008	SUMINISTRO DE EXTRACTORES DE AIRE A 220 VOLTS CON MOTOR DE 3/4 EMPOTRADO EN PARED SIN NECESIDAD DE	7,763.91
64400-07-000025	SELLADORA FORSTHOFF FORPLAST 3300W 230V	35,860.00
64400-07-000024	PISTOLA FORSTHOFF QUICK-LE 1650W 110V	5,000.00
64400-07-000022	PRENSA MANUAL REF.MICRONAMERICA OJILLADO, PEDIM.3448-6006757, 20/OCT/06, ADUANA LAREDO	2,295.00
64400-07-000023	SECADOR DE ALTA VELOCIDAD HP DJ 10000S,SERIE:JP67E11016	40,494.32
64400-07-000029	GRAFICADOR HP DJ9000s 64" SOLVENTE, SERIE No.JP69L21004, EQUIPO NUEVO EMPACADO DE ORIGEN	298,180.44
64400-07-000030	GRAFICADOR HP DJ1000s 104" SOLVENTE, SERIE No.JP68211018, EQUIPO NUEVO EMPACADO DE ORIGEN	498,500.00
64400-07-000031	POSTER PRINT LF RIP W/HOT FOLDER GRAPHICS PEDIM.3861-6620690 19/DIC/06, ADUANA 650 TOLUCA	31,622.40
64400-07-000032	POSTER PRINT LF RIP W/HOT FOLDER GRAPHICS PEDIM.3861-6619575 07/DIC/06, ADUANA 650 TOLUCA	35,838.72
64400-07-0-00026	GABINETE DE MADERA 1/3 CON 10 CAJAS	1,300.00
64400-07-000036	EXTRACTOR ATMOSFÉRICO 36" DIAMETRO C/BASE	3,500.00
64400-07-000037	EXTRACTOR ATMOSFÉRICO 36" DIAMETRO C/BASE	3,500.00
64400-07-000038	EXTRACTOR ATMOSFÉRICO 36" DIAMETRO C/BASE	3,500.00
64400-07-000039	EXTRACTOR ATMOSFÉRICO 36" DIAMETRO C/BASE	3,500.00
64400-07-000040	EXTRACTOR ATMOSFÉRICO 36" DIAMETRO C/BASE	3,500.00
64400-07-000041	EXTRACTOR ATMOSFÉRICO 36" DIAMETRO C/BASE	3,500.00
64400-07-000042	EXTRACTOR ATMOSFÉRICO 36" DIAMETRO C/BASE	3,500.00
64400-07-000043	EXTRACTOR ATMOSFÉRICO 36" DIAMETRO C/BASE	3,500.00
64400-07-000044	EXTRACTOR ATMOSFÉRICO 36" DIAMETRO C/BASE	3,500.00
64400-07-000045	EXTRACTOR ATMOSFÉRICO 36" DIAMETRO C/BASE	3,500.00
64400-07-000048	PATIN HIDRÁULICO, MCA. TRUPER, TRASPALETA DE 2 TONELADAS	5,564.12
64400-07-000049	PATIN HIDRÁULICO, MCA. TRUPER, TRASPALETA DE 2 TONELADAS	5,564.12
64400-07-000050	OJILLADORA M-94	1,952.37
64400-07-000062	GRAFICADOR HP DJ10000s 104" SOLVENTE, SERIE No.JP73821003, EQUIPO NUEVO EMPACADO DE ORIGEN	498,500.00
64400-07-000072	POSTER PRINT SOFTWARE OPTION ALBATROS/ARL CODIGO PP072.1246.001 NUEVO	35,838.72
64400-07-000067	SECADORA DE ALTA VELOCIDAD HP9000S, SERIE No.JP66Q12003, EQUIPO NUEVO-EMPAQUE DE ORIGEN	32,103.22
64400-07-000068	SECADORA DE ALTA VELOCIDAD HP10000S, SERIE No.JP71121001, EQUIPO NUEVO-EMPAQUE DE ORIGEN	40,494.32
64400-07-000075	COMPRESOR DE AIRE COLEMAN/CL7006016	4,726.36
64400-07-000082	MAQ.APLICADORA DE BARNIZ S/240864 MCA.MOD.SPECTRA	185,000.00
64400-08-000006	OJILLADORA M-94 INCLUYE BASE	2,142.80
64400-08-000013	PISTOLA FORSTHOFF GRAND L 4000W	6,000.00
64400-09-000001	COMPRESOR EVANS/ES30-ME0500-500 SERIE P-2291	24,302.23
64400-09-000021	SELLADORA FORSTHOFF FORPLAST 3300W 230V	38,500.00
64400-09-000030	LAMINADORA MANUAL KDFM 900 No.SERIE 0906322	126,507.40
64400-09-000031	MESA TRABAJO TRIPLAY 27 MMP 150X90 H 85 R1."5"	1,304.63
64400-09-000032	MESA TRABAJO TRIPLAY 27 MMP 90X60 H 75 R1."5"	972.50



GOBIERNO CONSTITUCIONAL DEL ESTADO DE CHIAPAS
TALLERES GRÁFICOS DE CHIAPAS

SISTEMA CONTABLE 2023
RELACIÓN DE BIENES MUEBLES QUE COMPONEN SU PATRIMONIO
Cuenta Pública del 01 de Enero al 31 de Diciembre de 2023

Página 8 de 8

Fecha: 31/12/2023

Código	Descripción del Bien	Valor en Libros
64400-10-000001	TRUPER ROTO MARTILLO DE 1/2" INDUSTRIAL	1,720.92
64400-10-000002	CORTADORA DE RAMAS ALTAS ELEC.	1,650.86
64400-10-000033	ESCALERA EXTEN ALUM T-IA 24' SEP	2,268.97
64400-12-000006	COMPRESOR VERTICAL 60 GALONES	11,033.79
64400-12-000009	MAQUINA DE EXPOSICION UV	1,474.14
64400-12-000010	MAQUINA PARA TAMPOGRAFIA	5,818.97
64400-12-000011	PLANCHA TRANSFER 40X40	3,956.90
64400-12-000011	PLANCHA COMPACTA PARA GORRAS	3,870.69
64400-12-000011	PLANCHA TRANSFER PARA TAZAS	2,650.72
64400-12-000008	SISTEMA DE TINTA CONTINUA T42WD Y TINTAS PA RA SUBLIM	2,405.18
64400-12-000012	PRENSA PARA BOTON REDONDO 2 1/4"SERIE 3629-2001186	3,300.00
64400-12-000013	SUAJADOR PARA BOTON REDONDO 2 1/4" SERIE 3629-2001186	1,900.86
64400-13-000008	TERMOPLANCHA 40X45 CLAVE 150	2,795.00
64400-13-000001	PLANCHA SUBLIMADORA 3D	14,827.59
64400-13-000002	CINTURON PARA PLANCHA 3D	1,034.48
	CABEZAL PARA CPMPRESORA 5HP.	5,130.00
	PIEZAS DE TRIAC ST/ MAQUINARIA	32,158.58
	PLANCHA DIGITAL PARA GORRAS TINEC CON	4,932.16
	GRAPADORA ELECTRICA 110 W	33,500.00
	EQUIPO DIGITAL H87 PTR8600MU-SA CREEM CTP TERMICO C/64D	2,035,906.65
	REGULADOR UPS ON LINE COMPLET10KVA/10KW BIFASICO	103,447.41
	PLANCHA SUBLIMACION 40X60 SEMIAUTOMATICA	10,613.40
	IMPRESORA EPSON SURE COLOR SCS40600PE (PLOTTER)	214,999.00
	PLANCHA MANUAL SUBLIMACION PA-5B 110V	7,543.10
	PLANCHA MANUAL SUBLIMACION PA-5B 110V	7,543.10



GOBIERNO CONSTITUCIONAL DEL ESTADO DE CHIAPAS
TALLERES GRAFICOS DE CHIAPAS

SISTEMA CONTABLE 2023
RELACIÓN DE BIENES INMUEBLES QUE COMPONEN SU PATRIMONIO
Cuenta Pública del 01 de Enero al 31 de Diciembre de 2023

Página 1 de 1

Fecha: 31/12/2023

Código	Descripción del Bien	Valor en Libros
1231	Terrenos	0.00
1233	Edificios no Habitacionales	6,568,795.95
S/N	EDIFICIO	6,568,795.95



GOBIERNO CONSTITUCIONAL DEL ESTADO DE CHIAPAS
TALLERES GRAFICOS DE CHIAPAS

SISTEMA CONTABLE 2023
RELACIÓN DE ACTIVOS INTANGIBLES QUE COMPONEN SU PATRIMONIO
Cuenta Pública del 01 de enero al 31 de Diciembre de 2023

Fecha: 31/12/2023

Código	Descripción del Bien	Valor en Libros
--------	----------------------	-----------------

NO PRESENTA SALDOS A LA FECHA