



GOBIERNO CONSTITUCIONAL DEL ESTADO DE CHIAPAS
 SOCIEDAD OPERADORA DEL AEROPUERTO INTERNACIONAL ANGEL ALBINO CORZO, S. A. DE C.V.

SISTEMA CONTABLE 2023
 ESTADO DE SITUACIÓN FINANCIERA
 AL 31 DE DICIEMBRE DE 2023
 (Cifras en Pesos)

Página 1 de 1
 31/12/2023

Concepto	2023	2022	Concepto	2023	2022
ACTIVO			PASIVO		
Activo Circulante			Activo Circulante		
Efectivo y Equivalentes	322,009,830.15	342,165,404.92	Cuentas por Pagar a Corto Plazo	159,021,678.54	837,949,024.03
Derechos a Recibir Efectivo o Equivalentes	100,716,030.85	76,770,924.69	Documentos por Pagar a Corto Plazo	0.00	0.00
Derechos a Recibir Bienes o Servicios	82,791,839.08	5,790,778.90	Porción a Corto Plazo de la Deuda Pública a Largo Plazo	0.00	0.00
Inventarios	0.00	0.00	Títulos y Valores a Corto Plazo	0.00	0.00
Almacenes	0.00	0.00	Pasivos Diferidos a Corto Plazo	0.00	0.00
Estimación por Pérdida o Deterioro de Activos Circulantes	(8,157,749.37)	(4,042,936.70)	Fondos y Bienes de Terceros en Garantía y/o Administración a Corto Plazo	0.00	0.00
Otros Activos Circulantes	0.00	0.00	Provisiones a Corto Plazo	0.00	0.00
			Otros Pasivos a Corto Plazo	0.00	0.00
Total de Activos Circulantes	497,359,950.71	420,684,171.81	Total de Pasivos Circulantes	159,021,678.54	837,949,024.03
Activo No Circulante			Activo No Circulante		
Inversiones Financieras a Largo Plazo	0.00	0.00	Cuentas por Pagar a Largo Plazo	0.00	0.00
Derechos a Recibir Efectivo o Equivalentes a Largo Plazo	0.00	0.00	Documentos por Pagar a Largo Plazo	125,705,610.29	125,705,610.29
Bienes Inmuebles, Infraestructura y Construcciones en Proceso	1,279,081,233.45	2,568,998,384.90	Deuda Pública a Largo Plazo	0.00	369,047.80
Bienes Muebles	205,488,022.27	256,222,509.67	Pasivos Diferidos a Largo Plazo	0.00	0.00
Activos Intangibles	100,807.64	30,400.00	Fondos y Bienes de Terceros en Garantía y/o Administración a Largo Plazo	9,616,488.30	9,100,409.35
Depreciación, Deterioro y Amortización Acumulada de Bienes	(668,664,213.89)	(1,042,148,739.13)	Provisiones a Largo Plazo	0.00	0.00
Activos Diferidos	13,349,527.85	12,560,580.85			
Estimación por Pérdida o Deterioro de Activos no Circulantes	0.00	0.00	Total de Pasivos No Circulantes	135,322,098.59	135,175,067.44
Otros Activos no Circulantes	0.00	945,734.71			
Total de Activos No Circulantes	829,355,377.32	1,796,608,871.00	Total del Pasivo	294,343,777.13	973,124,091.47
HACIENDA PÚBLICA/PATRIMONIO					
Hacienda Pública/Patrimonio Contribuido				1,496,042,948.15	1,496,042,948.15
Aportaciones				1,496,042,948.15	1,496,042,948.15
Donaciones de Capital				0.00	0.00
Actualización de la Hacienda Pública/Patrimonio				0.00	0.00
Hacienda Pública/Patrimonio Generado				(463,671,397.25)	(251,873,996.81)
Resultados del Ejercicio (Ahorro/Desahorro)				(215,014,123.56)	30,385,629.90
Resultados de Ejercicios Anteriores				(254,709,274.36)	(288,311,627.38)
Revalúos				0.00	0.00
Reservas				6,052,000.67	6,052,000.67
Rectificaciones de Resultados de Ejercicios Anteriores				0.00	0.00
Exceso o Insuficiencia en la Actualización de la Hacienda Pública/Patrimonio				0.00	0.00
Resultado por Posición Monetaria				0.00	0.00
Resultado por Tenencia de Activos no Monetarios				0.00	0.00
Total Hacienda Pública/Patrimonio				1,032,371,550.90	1,244,168,951.34
Total del Activo	1,326,715,328.03	2,217,293,042.81	Total del Pasivo y Hacienda Pública/Patrimonio	1,326,715,328.03	2,217,293,042.81

SISTEMA CONTABLE 2023
 ESTADO DE ACTIVIDADES
 DEL 1 DE ENERO AL 31 DE DICIEMBRE DE 2023
 (Cifras en Pesos)

 Página 1 de 1
 Fecha: 31/12/2023

Concepto	2023	2022
INGRESOS Y OTROS BENEFICIOS		
Ingresos de Gestión	404,275,779.21	355,555,413.93
Impuestos	0.00	0.00
Cuotas y Aportaciones de Seguridad Social	0.00	0.00
Contribuciones de Mejoras	0.00	0.00
Derechos	0.00	0.00
Productos	0.00	0.00
Aprovechamientos	0.00	0.00
Ingresos por Venta de Bienes y Prestación de Servicios	404,275,779.21	355,555,413.93
Participaciones, Aportaciones, Convenios, Incentivos Derivados de la Colaboración Fiscal, Fondos Distintos de Aportaciones, Transferencias, Asignaciones, Subsidios y Subvenciones, y Pensiones y Jubilaciones	0.00	0.00
Participaciones, Aportaciones, Convenios, Incentivos Derivados de la Colaboración Fiscal y Fondos Distintos de Aportaciones	0.00	0.00
Transferencias, Asignaciones, Subsidios y Subvenciones, y Pensiones y Jubilaciones	0.00	0.00
Otros Ingresos y Beneficios	41,935,691.31	19,905,006.55
Ingresos Financieros	41,935,691.31	19,905,006.55
Incremento por Variación de Inventarios	0.00	0.00
Disminución del Exceso de Estimaciones por Pérdida o Deterioro u Obsolescencia	0.00	0.00
Disminución del Exceso de Provisiones	0.00	0.00
Otros Ingresos y Beneficios Varios	0.00	0.00
Total de Ingresos y Otros Beneficios	446,211,470.52	375,460,420.48
GASTOS Y OTRAS PÉRDIDAS		
Gastos de Funcionamiento	276,543,445.73	219,632,718.73
Servicios Personales	29,019,643.42	30,512,424.47
Materiales y Suministros	12,843,682.10	12,367,067.05
Servicios Generales	234,680,120.21	176,753,227.21
Transferencias, Asignaciones, Subsidios y Otras Ayudas	1,300,000.00	1,200,000.00
Transferencias Internas y Asignaciones al Sector Público	0.00	0.00
Transferencias al Resto del Sector Público	0.00	0.00
Subsidios y Subvenciones	0.00	0.00
Ayudas Sociales	1,300,000.00	1,200,000.00
Pensionamientos y Jubilaciones	0.00	0.00
Transferencias a Fideicomisos, Mandatos y Contratos Análogos	0.00	0.00
Transferencias a la Seguridad Social	0.00	0.00
Donativos	0.00	0.00
Transferencias al Exterior	0.00	0.00
Participaciones y Aportaciones	0.00	0.00
Participaciones	0.00	0.00
Aportaciones	0.00	0.00
Convenios	0.00	0.00
Intereses, Comisiones y Otros Gastos de la Deuda Pública	0.00	0.00
Intereses de la Deuda Pública	0.00	0.00
Comisiones de la Deuda Pública	0.00	0.00
Gastos de la Deuda Pública	0.00	0.00
Costo por Coberturas	0.00	0.00
Apoyos Financieros	0.00	0.00
Otros Gastos y Pérdidas Extraordinarias	383,382,148.35	124,242,071.85
Estimaciones, Depreciaciones, Deterioros, Obsolescencia y Amortizaciones	379,847,584.58	120,299,692.41
Provisiones	0.00	0.00
Disminución de Inventarios	0.00	0.00
Otros Gastos	3,534,563.77	3,942,379.44
Inversión Pública	0.00	0.00
Inversión Pública no Capitalizable	0.00	0.00
Total de Gastos y Otras Pérdidas	661,225,594.08	345,074,790.58
Resultados del Ejercicio (Ahorro/Desahorro)	(215,014,123.56)	30,385,629.90

SISTEMA CONTABLE 2023
 ESTADO DE VARIACIÓN EN LA HACIENDA PÚBLICA
 DEL 1 DE ENERO AL 31 DE DICIEMBRE DE 2023
 (Cifras en Pesos)

 Fecha: Página 1 de 1
31/12/2023

Concepto	Hacienda Pública / Patrimonio Contribuido	Hacienda Pública / Patrimonio Generado de Ejercicios Anteriores	Hacienda Pública / Patrimonio Generado del Ejercicio	Exceso o Insuficiencia en la Actualización de la Hacienda Pública/Patrimonio	Total
Hacienda Pública / Patrimonio Contribuido Neto de 2022	1,496,042,948.15				1,496,042,948.15
Aportaciones	1,496,042,948.15				1,496,042,948.15
Donaciones de Capital	0.00				0.00
Actualización de la Hacienda Pública/Patrimonio	0.00				0.00
Hacienda Pública / Patrimonio Generado Neto de 2022		(282,259,626.71)	30,385,629.90		(251,873,996.81)
Resultados del Ejercicio (Ahorro/Desahorro)			30,385,629.90		30,385,629.90
Resultados de Ejercicios Anteriores		(288,311,627.38)			(288,311,627.38)
Revalúos		0.00			0.00
Reservas		6,052,000.67			6,052,000.67
Rectificaciones de Resultados de Ejercicios Anteriores		0.00			0.00
Exceso o Insuficiencia en la Actualización de la Hacienda Pública / Patrimonio Neto de 2022				0.00	0.00
Resultado por Posición Monetaria				0.00	0.00
Resultado por Tenencia de Activos no Monetarios				0.00	0.00
Hacienda Pública / Patrimonio Neto Final de 2022	1,496,042,948.15	(282,259,626.71)	30,385,629.90		1,244,168,951.34
Cambios en la Hacienda Pública / Patrimonio Contribuido Neto de 2023	0.00				0.00
Aportaciones	0.00				0.00
Donaciones de Capital	0.00				0.00
Actualización de la Hacienda Pública/Patrimonio	0.00				0.00
Variaciones de la Hacienda Pública / Patrimonio Generado Neto de 2023		33,602,353.02	(245,399,753.46)		(211,797,400.44)
Resultados del Ejercicio (Ahorro/Desahorro)			(215,014,123.56)		(215,014,123.56)
Resultados de Ejercicios Anteriores		33,602,353.02	(30,385,629.90)		3,216,723.12
Revalúos			0.00		0.00
Reservas			0.00		0.00
Rectificaciones de Resultados de Ejercicios Anteriores			0.00		0.00
Cambios en el Exceso o Insuficiencia en la Actualización de la Hacienda Pública / Patrimonio Neto de 2023				0.00	0.00
Resultado por Posición Monetaria				0.00	0.00
Resultado por Tenencia de Activos no Monetarios				0.00	0.00
Hacienda Pública / Patrimonio Neto Final de 2023	1,496,042,948.15	(248,657,273.69)	(215,014,123.56)	0.00	1,032,371,550.90

SISTEMA CONTABLE 2023
ESTADO DE CAMBIOS EN LA SITUACIÓN FINANCIERA
DEL 1 DE ENERO AL 31 DE DICIEMBRE DE 2023
 (Cifras en Pesos)

 Página 1 de 1
 31/12/2023

Fecha:

Concepto	Origen	Aplicación
ACTIVO	1,365,867,761.00	475,290,046.22
<i>Activo Circulante</i>	24,270,387.44	100,946,166.34
Efectivo y Equivalentes	20,155,574.77	0.00
Derechos a Recibir Efectivo o Equivalentes	0.00	23,945,106.16
Derechos a Recibir Bienes o Servicios	0.00	77,001,060.18
Inventarios	0.00	0.00
Almacenes	0.00	0.00
Estimación por Pérdida o Deterioro de Activos Circulantes	4,114,812.67	0.00
Otros Activos Circulantes	0.00	0.00
<i>Activo No Circulante</i>	1,341,597,373.56	374,343,879.88
Inversiones Financieras a Largo Plazo	0.00	0.00
Derechos a Recibir Efectivo o Equivalentes a Largo Plazo	0.00	0.00
Bienes Inmuebles, Infraestructura y Construcciones en Proceso	1,289,917,151.45	0.00
Bienes Muebles	50,734,487.40	0.00
Activos Intangibles	0.00	70,407.64
Depreciación, Deterioro y Amortización Acumulada de Bienes	0.00	373,484,525.24
Activos Diferidos	0.00	788,947.00
Estimaciones por Pérdida o Deterioro de Activos no Circulantes	0.00	0.00
Otros Activos no Circulantes	945,734.71	0.00
PASIVO	516,078.95	679,296,393.29
<i>Pasivo Circulante</i>	0.00	678,927,345.49
Cuentas por Pagar a Corto Plazo	0.00	678,927,345.49
Documentos por Pagar a Corto Plazo	0.00	0.00
Porción a Corto Plazo de la Deuda Pública a Largo Plazo	0.00	0.00
Títulos y Valores a Corto Plazo	0.00	0.00
Pasivos Diferidos a Corto Plazo	0.00	0.00
Fondos y Bienes de Terceros en Garantía y/o Administración a Corto Plazo	0.00	0.00
Provisiones a Corto Plazo	0.00	0.00
Otros Pasivos a Corto Plazo	0.00	0.00
<i>Pasivo No Circulante</i>	516,078.95	369,047.80
Cuentas por Pagar a Largo Plazo	0.00	0.00
Documentos por Pagar a Largo Plazo	0.00	0.00
Deuda Pública a Largo Plazo	0.00	369,047.80
Pasivos Diferidos a Largo Plazo	0.00	0.00
Fondos y Bienes de Terceros en Garantía y/o Administración a Largo Plazo	516,078.95	0.00
Provisiones a Largo Plazo	0.00	0.00
HACIENDA PÚBLICA/PATRIMONIO	33,602,353.02	245,399,753.46
<i>Hacienda Pública/Patrimonio Contribuido</i>	0.00	0.00
Aportaciones	0.00	0.00
Donaciones de Capital	0.00	0.00
Actualización de la Hacienda Pública/Patrimonio	0.00	0.00
<i>Hacienda Pública/Patrimonio Generado</i>	33,602,353.02	245,399,753.46
Resultados del Ejercicio (Ahorro/Desahorro)	0.00	245,399,753.46
Resultados de Ejercicios Anteriores	33,602,353.02	0.00
Revalúos	0.00	0.00
Reservas	0.00	0.00
Rectificaciones de Resultados de Ejercicios Anteriores	0.00	0.00
<i>Exceso o Insuficiencia en la Actualización de la Hacienda Pública/Patrimonio</i>	0.00	0.00
Resultado por Posición Monetaria	0.00	0.00
Resultado por Tenencia de Activos no Monetarios	0.00	0.00

SISTEMA CONTABLE 2023
ESTADO DE FLUJOS DE EFECTIVO
DEL 1 DE ENERO AL 31 DE DICIEMBRE DE 2023
(Cifras en Pesos)

Página 1 de 1
Fecha: 31/12/2023

Concepto	2023	2022
Flujos de Efectivo de las Actividades de Operación		
Origen	446,211,470.52	375,460,420.48
Impuestos	0.00	0.00
Cuotas y Aportaciones de Seguridad Social	0.00	0.00
Contribuciones de Mejoras	0.00	0.00
Derechos	0.00	0.00
Productos	0.00	0.00
Aprovechamientos	0.00	0.00
Ingresos por Venta de Bienes y Prestación de Servicios	404,275,779.21	355,555,413.93
Participaciones, Aportaciones, Convenios, Incentivos Derivados de la Colaboración Fiscal y Fondos Distintos de Aportaciones	0.00	0.00
Transferencias, Asignaciones, Subsidios y Subvenciones, y Pensiones y Jubilaciones	0.00	0.00
Otros Orígenes de Operación	41,935,691.31	19,905,006.55
Aplicación	661,225,594.08	345,074,790.58
Servicios Personales	29,019,643.42	30,512,424.47
Materiales y Suministros	12,843,682.10	12,367,067.05
Servicios Generales	234,680,120.21	176,753,227.21
Transferencias Internas y Asignaciones al Sector Público	0.00	0.00
Transferencias al Resto del Sector Público	0.00	0.00
Subsidios y Subvenciones	0.00	0.00
Ayudas Sociales	1,300,000.00	1,200,000.00
Pensiones y Jubilaciones	0.00	0.00
Transferencias a Fideicomisos, Mandatos y Contratos Análogos	0.00	0.00
Transferencias a la Seguridad Social	0.00	0.00
Donativos	0.00	0.00
Transferencias al Exterior	0.00	0.00
Participaciones	0.00	0.00
Aportaciones	0.00	0.00
Convenios	0.00	0.00
Otras Aplicaciones de Operación	383,382,148.35	124,242,071.85
Flujos Netos de Efectivo por Actividades de Operación	(215,014,123.56)	30,385,629.90
Flujos de Efectivo de las Actividades de Inversión		
Origen	1,380,206,509.59	210,254,615.19
Bienes Inmuebles, Infraestructura y Construcciones en Proceso	1,289,917,151.45	35,025,732.03
Bienes Muebles	50,778,539.12	
Otros Orígenes de Inversión	39,510,819.02	175,228,883.16
Aplicación	506,567,646.46	858,469,566.22
Bienes Inmuebles, Infraestructura y Construcciones en Proceso	0.00	85,846,160.26
Bienes Muebles	44,051.72	3,262,822.99
Otras Aplicaciones de Inversión	506,523,594.74	769,360,582.97
Flujos Netos de Efectivo por Actividades de Inversión	873,638,863.13	(648,214,951.03)
Flujos de Efectivo de las Actividades de Financiamiento		
Origen	23,930,428.86	758,543,732.07
Endeudamiento Neto	0.00	0.00
Interno	0.00	0.00
Externo	0.00	0.00
Otros Orígenes de Financiamiento	23,930,428.86	758,543,732.07
Aplicación	702,710,743.20	1,805,402.72
Servicios de la Deuda	0.00	1,805,402.72
Interno	0.00	0.00
Externo	0.00	0.00
Otras Aplicaciones de Financiamiento	702,710,743.20	
Flujos Netos de Efectivo por Actividades de Financiamiento	(678,780,314.34)	756,738,329.35
Incremento/Disminución Neta en el Efectivo y Equivalentes al Efectivo	(20,155,574.77)	138,909,008.22
Efectivo y Equivalentes al Efectivo al Inicio del Ejercicio	342,165,404.92	203,256,396.70
Efectivo y Equivalentes al Efectivo al Final del Ejercicio	322,009,830.15	342,165,404.92

SISTEMA CONTABLE 2023
 ESTADO ANALÍTICO DEL ACTIVO
 DEL 1 DE ENERO AL 31 DE DICIEMBRE DE 2023
 (Cifras en Pesos)

 Fecha: 31/12/2023
 Página 1 de 1

CONCEPTO	Saldo Inicial	Cargos del Periodo	Abonos del Periodo	Saldo Final	Variación del Periodo
ACTIVO	2,217,293,042.81	51,637,697,559.59	52,528,275,274.37	1,326,715,328.03	(890,577,714.78)
ACTIVO CIRCULANTE	420,684,171.81	51,066,623,537.05	50,989,947,758.15	497,359,950.71	76,675,778.90
Efectivo y Equivalentes	342,165,404.92	50,261,980,982.17	50,282,136,556.94	322,009,830.15	(20,155,574.77)
Derechos a Recibir Efectivo o Equivalentes	76,770,924.69	701,794,758.90	677,849,652.74	100,716,030.85	23,945,106.16
Derechos a Recibir Bienes o Servicios	5,790,778.90	102,847,795.98	25,846,735.80	82,791,839.08	77,001,060.18
Inventarios	0.00	0.00	0.00	0.00	0.00
Almacenes	0.00	0.00	0.00	0.00	0.00
Estimación por Pérdida o Deterioro de Activos Circulantes	(4,042,936.70)	0.00	4,114,812.67	(8,157,749.37)	(4,114,812.67)
Otros Activos Circulantes	0.00	0.00	0.00	0.00	0.00
ACTIVO NO CIRCULANTE	1,796,608,871.00	571,074,022.54	1,538,327,516.22	829,355,377.32	(967,253,493.68)
Inversiones Financieras a Largo Plazo	0.00	0.00	0.00	0.00	0.00
Derechos a Recibir Efectivo o Equivalentes a Largo Plazo	0.00	0.00	0.00	0.00	0.00
Bienes Inmuebles, Infraestructura y Construcciones en Proceso	2,568,998,384.90	87,549,128.86	1,377,466,280.31	1,279,081,233.45	(1,289,917,151.45)
Bienes Muebles	256,222,509.67	16,909,895.07	67,644,382.47	205,488,022.27	(50,734,487.40)
Activos Intangibles	30,400.00	70,407.64	0.00	100,807.64	70,407.64
Depreciación, Deterioro y Amortización Acumulada de Bienes	(1,042,148,739.13)	463,717,499.66	90,232,974.42	(668,664,213.89)	373,484,525.24
Activos Diferidos	12,560,580.85	963,668.61	174,721.61	13,349,527.85	788,947.00
Estimación por Pérdida o Deterioro de Activos no Circulantes	0.00	0.00	0.00	0.00	0.00
Otros Activos no Circulantes	945,734.71	1,863,422.70	2,809,157.41	0.00	(945,734.71)



GOBIERNO CONSTITUCIONAL DEL ESTADO DE CHIAPAS
SOCIEDAD OPERADORA DEL AEROPUERTO INTERNACIONAL ANGEL ALBINO CORZO, S. A. DE C.V.

SISTEMA CONTABLE 2023
ESTADO ANALÍTICO DE LA DEUDA Y OTROS PASIVOS
DEL 1 DE ENERO AL 31 DE DICIEMBRE DE 2023
(Cifras en Pesos)

Página 1 de 1
31/12/2023

DENOMINACIÓN DE LAS DEUDAS	MONEDA DE CONTRATACIÓN	INSTITUCIÓN O PAÍS ACREEDOR	SALDO INICIAL DEL PERIODO	SALDO FINAL DEL PERIODO
DEUDA PÚBLICA			369,047.80	0.00
Corto Plazo				
Deuda Interna			0.00	0.00
Instituciones de Crédito			0.00	0.00
Títulos y Valores			0.00	0.00
Arrendamientos Financieros			0.00	0.00
Deuda Externa			0.00	0.00
Organismos Financieros Internacionales			0.00	0.00
Deuda Bilateral			0.00	0.00
Títulos y Valores			0.00	0.00
Arrendamientos Financieros			0.00	0.00
Subtotal de Deuda Pública a Corto Plazo			0.00	0.00
Largo Plazo				
Deuda Interna			369,047.80	0.00
Instituciones de Crédito			0.00	0.00
Títulos y Valores			0.00	0.00
Arrendamientos Financieros	Moneda Nacional	México	369,047.80	0.00
Deuda Externa			0.00	0.00
Organismos Financieros Internacionales			0.00	0.00
Deuda Bilateral			0.00	0.00
Títulos y Valores			0.00	0.00
Arrendamientos Financieros			0.00	0.00
Subtotal de Deuda Pública a Largo Plazo			369,047.80	0.00
Total de Otros Pasivos	Moneda Nacional	México	972,755,043.67	294,343,777.13
Total Deuda Pública y Otros Pasivos			973,124,091.47	294,343,777.13

SISTEMA CONTABLE 2023
INFORME SOBRE PASIVOS CONTINGENTES
DEL 1 DE ENERO AL 31 DE DICIEMBRE DE 2023

De conformidad a las Principales Reglas de Registro y Valoración del Patrimonio (Elementos Generales), emitidas por el Consejo Nacional de Armonización Contable, publicadas en el capítulo reformado en el Diario Oficial de la Federación el 06 de octubre del 2014, y última reforma del 23 de diciembre de 2020, los Pasivos Contingentes consideran:

- a) Una obligación posible, surgida a raíz de sucesos pasados, cuya existencia ha de ser confirmada sólo por la ocurrencia, o en su caso, por la no ocurrencia, de uno o más eventos inciertos en el futuro, que no están enteramente bajo el control del ente público.
- b) Una obligación presente, surgida a raíz de sucesos pasados, que no se ha reconocido contablemente porque: no es probable que la entidad tenga que satisfacerla, desprendiéndose de recursos que incorporen beneficios económicos; o bien el importe de la obligación no pueda ser medido con la suficiente fiabilidad.

Al respecto, se informa que éste Ente Público a esta fecha no cuenta con Pasivos Contingentes significativos pendientes de pago, y se encuentran registrados de la siguiente manera:

NOTAS A LOS ESTADOS FINANCIEROS

Introducción

Atendiendo a lo establecido por el artículo 17 de la Ley General de Contabilidad Gubernamental, cada ente público es responsable de su contabilidad, de la operación del sistema y en consecuencia de la información que proporciona para la integración de la Cuenta Pública.

De conformidad al artículo 46, fracción I, inciso g), 47, 48 y 49 de la Ley General de Contabilidad Gubernamental, así como, a la normatividad emitida por el Consejo Nacional de Armonización Contable, a continuación, se presentan las notas a los estados financieros de Sociedad Operadora del Aeropuerto Internacional Ángel Albino Corzo, S. A. De C. V., correspondiente al 31 de diciembre de 2023, con los siguientes apartados:

- Notas de Gestión Administrativa,
- Notas de Desglose, y
- Notas de Memoria (Cuentas de Orden).

NOTAS DE GESTIÓN ADMINISTRATIVA

1.- Autorización e Historia

a) Fecha de Creación del Ente Público

La Sociedad Operadora del Aeropuerto Internacional Ángel Albino Corzo, S.A. de C.V (SOAIAAC), fue constituida con base en el Decreto No. 337 de fecha 26 de Enero del 2006, publicado en el periódico oficial 343, en el que se establece que el H. Congreso del Estado de Chiapas autoriza al Ejecutivo la creación de la empresa de participación estatal mayoritaria y en el periódico oficial 351 del día 15 de de 2006 fue publicado el acuerdo de creación. Con base en ello el día 28 de Septiembre de 2006 es constituida la empresa ante la fe del Lic. Oscar Gabriel Esquinca Camacho, Notario Público Número Dieciséis del Estado de Chiapas, según consta en la escritura pública número 27531 y volumen 752.

La sociedad operadora fue constituida como una Sociedad Anónima de Capital Variable, acorde con lo dispuesto en la ley General de Sociedades Mercantiles, la cual está regulada por la Ley de Entidades Paraestatales del Estado de Chiapas, así como por las disposiciones legales que le aplican de acuerdo a su objeto social. Fiscalmente tributa en el Régimen General de Ley de las Personas Morales, obligada a contribuir con el Impuesto Sobre la Renta, Impuesto al Valor Agregado y retenciones a terceros.

b) Principales Cambios en su Estructura

Con la creación de la Sociedad Operadora del Aeropuerto Internacional Ángel Albino Corzo, S. A. de C. V.; también se emitió el reglamento interior de dicha Sociedad; el cual muestra la nueva estructura organizacional y las competencias de cada una de sus áreas administrativas. El reglamento interior, fue autorizado por el Consejo de Administración el día 17 de abril de 2015.

2.- Panorama Económico y Financiero

La situación económica y financiera de la Sociedad Operadora del Aeropuerto Internacional Ángel Albino Corzo, S. A. de C. V. fue aceptable durante el ejercicio; debido a que fueron tomados en cuenta todos los lineamientos y normas emitidos por el Consejo Nacional de Armonización Contable (CONAC).

La estructura accionaria está conformada con un 51% propiedad del Gobierno del Estado de Chiapas y con un 49 % propiedad del Gobierno Federal, representado por Aeropuertos y Servicios Auxiliares.

3.- Organización y Objeto Social

a) Objeto Social

La Sociedad Operadora del Aeropuerto Internacional Ángel Albino Corzo, S. A. de C. V., tiene como objeto social entre otros el de desarrollar, administrar, operar, explotar, remodelar y conservar la infraestructura aeroportuaria en el estado de Chiapas.

b) Principal Actividad

- La principal actividad de la Sociedad, es administrar el aeropuerto internacional Ángel Albino Corzo y el nuevo aeropuerto de Palenque. Actualmente se realizan 17,208 operaciones se atienden a 1,787,979 pasajeros. Se cuenta con 10 destinos nacionales entre las cuales se encuentran Ciudad de México, Mérida, Monterrey, Tijuana, Mexicali, Guadalajara, Cancún, Guanajuato y Guatemala, las cuales son realizadas por Interjet, Viva Aerobús, Aeroméxico, Volaris y TAR aerolíneas.

c) Ejercicio Fiscal

Ejercicio 2023

d) Régimen Jurídico

La Sociedad Operadora del Aeropuerto Internacional Ángel Albino Corzo, S. A. de C. V.; está registrada ante el Servicio de Administración Tributaria como persona moral con fines lucrativos, cuya actividad económica es la administración de aeropuertos y helipuertos y sus obligaciones son las siguientes:

- Presentar la declaración anual y pago provisional mensual de Impuestos Sobre de Renta, IVA, retenciones de impuestos sobre la renta (ISR), impuesto al valor agregado y sueldos y salarios.
- Presentar Declaración Informativa de Operaciones con Terceros y Declaración Informativa Múltiple.

e) Consideraciones Fiscales del Ente

Sociedad Operadora del Aeropuerto Internacional Ángel Albino Corzo, S. A. de C. V., se ubica dentro de las personas morales de régimen general de Ley de Impuesto Sobre la Renta, pero cuyas obligaciones son:

- Presentar la declaración anual y pago provisional mensual de Impuestos Sobre de Renta, Impuesto al Valor Agregado, retenciones de impuestos sobre la renta (ISR), y sueldos y salarios.
- Presentar Declaración Informativa de Operaciones con Terceros.
- Instituto del Fondo Nacional de la Vivienda para los Trabajadores.
- Instituto Mexicano del Seguro Social.

- Sistema de Ahorro para el Retiro.
- 2% Impuesto Sobre Nóminas.
- Retención mano de obra.
- 1% al Estado
- 5% al millar
- 6% Desarrollo Económico Social

f) Estructura Organizacional Básica

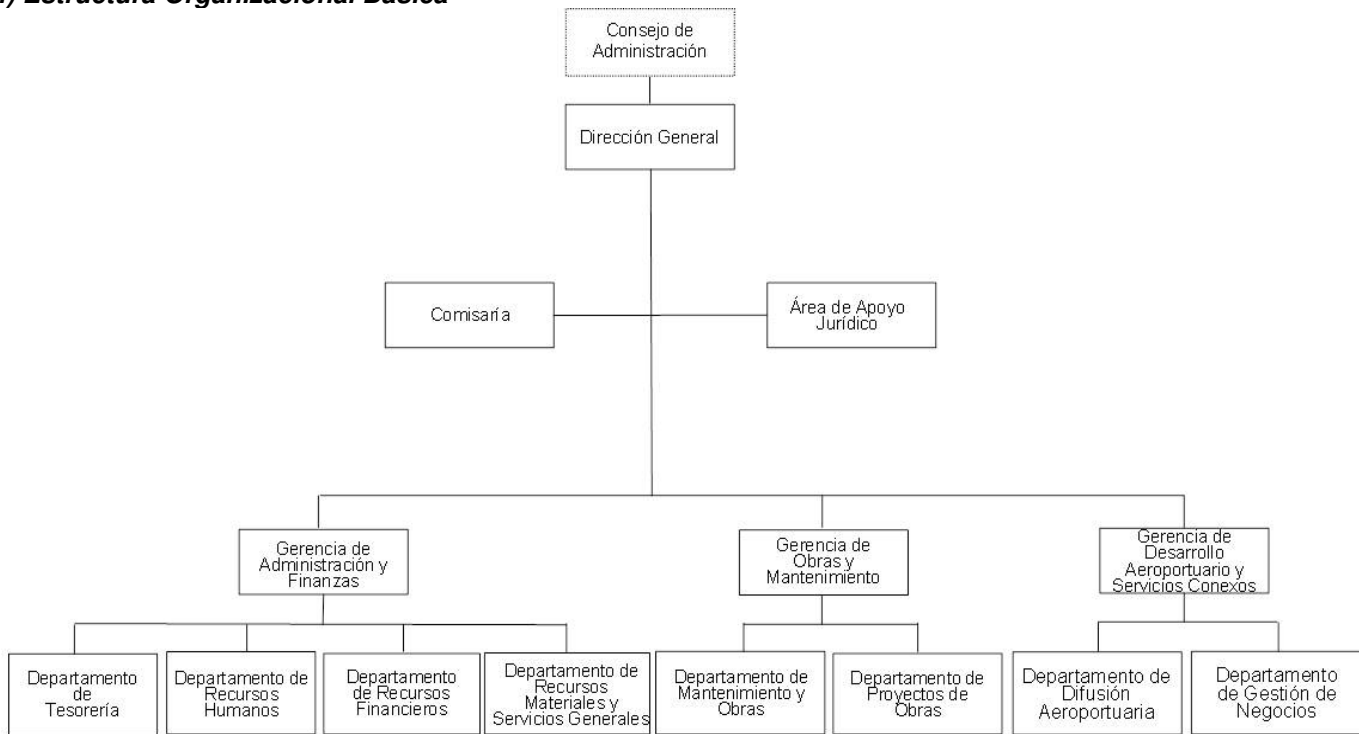

g) Fideicomisos de los cuales es Fideicomitente o Fideicomisario, y Contratos Análogos, incluyendo Mandatos de los cuales es parte
 (No Aplica)

4.- Bases de Preparación de los Estados Financieros

Para llevar a cabo la preparación de los Estados Financieros del presente ejercicio se consideró lo siguiente:

a) Si se ha observado la normatividad emitida por el CONAC y las disposiciones legales aplicables.

Se ha observado las disposiciones legales de la Normatividad emitida por el CONAC y la Ley General de Contabilidad Gubernamental (LGCG), siendo congruente con la armonización contable en la emisión de los estados financieros, así como también, han sido preparados conforme a las Normas de Información Financiera (NIF) emitidas por el Consejo Mexicano para la Investigación y Desarrollo de las Normas de Información Financiera (CINIF). Los saldos presentados ya se encuentran ajustados con las cifras que fueron presentadas en el dictamen fiscal 2022.

b) La normatividad aplicada para el reconocimiento, valuación y revelación de los diferentes rubros de la información financiera, así como las bases de medición utilizadas para la elaboración de los estados financieros; por ejemplo: costo histórico, valor de realización, valor razonable, valor de recuperación o cualquier otro método empleado y los criterios de aplicación de los mismos.

Todas las cuentas que afectan económicamente a la Sociedad Operadora del Aeropuerto Internacional Ángel Albino Corzo, S. A. de C. V., están cuantificados en términos monetarios y se registran al costo histórico. El costo histórico de las operaciones corresponde al monto erogado para su adquisición conforme a la documentación contable original justificativa y comprobatoria.

c) Postulados Básicos de Contabilidad Gubernamental (PBCG).

Las bases de preparación de los estados financieros de Sociedad Operadora del Aeropuerto Internacional Ángel Albino Corzo, S. A. de C. V., aplican los postulados básicos siguientes:

- 1.- Sustancia Económica
- 2.- Entes Públicos
- 3.- Existencia Permanente
- 4.- Revelación Suficiente
- 5.- Importancia Relativa
- 6.- Registro e Integración Presupuestaria
- 7.- Consolidación de la Información Financiera
- 8.- Devengo Contable
- 9.- Valuación
- 10.- Dualidad Económica
- 11.- Consistencia

d) Normatividad supletoria. En caso de emplear varios grupos de normatividades (normatividades supletorias), deberá realizar la justificación razonable correspondiente, su alineación con los PBCG y a las características cualitativas asociadas descritas en el Marco Conceptual de Contabilidad Gubernamental (MCCG) y sus modificaciones

(No Aplica)

e) Para las Entidades que por primera vez estén implementando la base devengado de acuerdo a la Ley de Contabilidad; deberán revelar las nuevas políticas de reconocimiento, su plan de implementación, revelar los cambios en las políticas, la clasificación y medición de las mismas, así como su impacto en la información financiera, y presentar los últimos estados financieros con la normatividad anteriormente utilizada con las nuevas políticas para fines de comparación en la transición a la base de devengado.

(No Aplica)

5.- Políticas de Contabilidad Significativas

(No Aplica)

6.- Posición en Moneda Extranjera y Protección por Riesgo Cambiario

(No Aplica)

7.- Reporte Analítico del Activo

En las reglas específicas del Registro y Valoración del Patrimonio emitidas por el Consejo Nacional de Armonización Contable, se definió como vida útil de un activo, al periodo durante el que se espera utilizar el activo, además, se menciona que se considerará que un activo tiene una vida útil indefinida cuando, sobre la base de un análisis de todos los factores relevantes, no exista un límite previsible al periodo a lo largo del cual se espera que

GOBIERNO CONSTITUCIONAL DEL ESTADO DE CHIAPAS
SOCIEDAD OPERADORA DEL AEROPUERTO INTERNACIONAL
ANGEL ALBINO CORZO, S. A. DE C.V.
NOTAS A LOS ESTADOS FINANCIEROS
DEL 1 DE ENERO AL 31 DE DICIEMBRE DE 2023
(Cifras en Pesos)

Página 5 de 25

Fecha: 31/12/2023

el activo genere rendimientos económicos o potencial de servicio, o a la utilización en la producción de bienes y servicios públicos. Con base en estas reglas, los activos de Sociedad Operadora del Aeropuerto Internacional Ángel Albino Corzo, S. A. de C. V., sitúa la valoración de sus bienes tangibles e intangibles aplicando la depreciación y amortización, utilizando el procedimiento establecido por el Consejo Nacional de Armonización Contable (CONAC).

Las principales variaciones que presenta el activo del 1 de enero al 31 de diciembre de 2023, se integra de la siguiente manera:

- a) La variación negativa por \$20,155,574.77 del rubro efectivos y equivalentes se debe a los pagos a contratistas y proveedores que se realizaron.
- b) La variación positiva por \$23,945,106.16, del rubro derechos a recibir efectivo o equivalentes se debe la facturación que se realiza a nuestros clientes correspondiente a meses anteriores.
- c) La variación positiva de \$77,001,060.18, del rubro de derechos a recibir bienes o servicios, se debe a los anticipos que se realizan a los contratistas por mantenimiento que se realiza en los Aeropuertos.
- d) La variación negativa de \$4,114,812.67 del rubro de estimación por pérdida o deterioro de activos circulantes, se debe a cuentas por cobrar.
- e) La variación negativa de \$1,289,917,151.45 del rubro bienes inmuebles, infraestructura y construcciones en proceso se debe por pago de reembolso de capital.
- f) La variación negativa de \$50,734,487.40, del rubro Bienes Muebles se debe por pago de reembolso de capital, así que se adquirió con recursos propios de equipo como: 2 muebles mostrador, barreta nuplahalligan 30", aire acondicionado, radio móvilaérea, arrancadorboster 12 y 24 v, gabinete multiusos con 2 puertas, 3 minisplitinverter 24000btu, plotter EPSON T5170 de 36" de ancho, PC SFF DELL vostro, tor código barras 3nstar, patin de carga hidráulico, cámara de refrigeración y congelación, 2 hi scan 6040atix rayos x, 4 rampa de rodillos 2000mm, 2 arco detector metales ceia, 2 detector de metal portatil y equipamiento entrada y salida estacionamiento.
- g) La variación positiva de \$70,407.64, del rubro activos intangibles se debe que adquirió licencia del sistema neodatapuwin+ysistema de conteo de personas.
- h) La variación positiva de \$373,484,525.24, del rubro depreciación, deterioro y amortización acumulada de bienes se origina por baja de activo por reembolso de capital.
- i) La variación positiva \$788,947.00, del rubro activos diferidos se debe al pago de beneficios al retiro de empleados pagados por adelantado.
- j) La variación negativa \$945,734.71, del rubro otros activos no circulantes se deben a los pagos que se realizan al contrato, donde se adquirió el uso o goce temporal de vehículo para personal de la Sociedad.

8.- Fideicomisos, Mandatos y Análogos

La Sociedad Operadora del Aeropuerto Internacional Ángel Albino Corzo, S. A. De C. V. no tiene Fideicomisos bajo su responsabilidad o donde se haya hecho aportación de algún recurso.

09.- Reporte de la Recaudación

(No Aplica)

10.- Información sobre la Deuda y el Reporte Analítico de la Deuda

(No Aplica)

11.- Calificaciones Otorgadas

(No Aplica)

12.- Proceso de Mejora

a) Principales Políticas de Control Interno

Manual de Procedimientos: Nos indica los procedimientos que debemos seguir de forma ordenada en el desarrollo de las actividades; evitando duplicidad de esfuerzos.

Ley General de Contabilidad Gubernamental (LGCG): Nos establece los criterios generales que rigen la contabilidad gubernamental y la emisión de información financiera, incluyendo la presupuestaria y programática en forma razonable y transparente.

Normatividad Contable: Tiene por objeto efectuar el registro contable de los recursos públicos y la preparación de informes financieros de forma armonizada, que dan transparencia para la interpretación, evaluación, fiscalización y entrega de informes; regulando las operaciones contables.

Normas Presupuestarias: Nos indica cómo se ejecuta el gasto público, administrándolo con eficiencia, eficacia, economía, transparencia y honradez, para rendir cuentas de los recursos públicos, así mismo contribuir a fortalecer la armonización presupuestaria y contable.

b) Medidas de Desempeño Financiero, Metas y Alcance

Se continúa trabajando en el cambio trascendental que es el proceso de armonización contable para atender en tiempo y forma el nuevo esquema de la contabilidad gubernamental, y generando así los beneficios en materia de información financiera, transparencia y rendición de cuentas.

13.- Información por Segmentos

(No Aplica)

14.- Eventos Posteriores al Cierre

(No Aplica)

15.- Partes Relacionadas

Aeropuertos y Servicios Auxiliares.

16.- Responsabilidad sobre la Presentación Razonable de la Información Contable

“Bajo protesta de decir verdad declaramos que los Estados Financieros y sus Notas, son razonablemente correctos y son responsabilidad del emisor”

NOTAS DE DESGLOSE
AL ESTADO DE ACTIVIDADES

El Estado de Actividades refleja el resultado entre el saldo total de los ingresos captados y el saldo total de los gastos incurridos por Sociedad Operadora del Aeropuerto Internacional Ángel Albino Corzo, S. A. de C.V., cuya diferencia positiva o negativa determina el ahorro o desahorro del 1 de enero al 31 de diciembre de 2023, sin considerar la inversión física en Bienes Muebles e Inmuebles, Infraestructura y Construcciones en Proceso. De esta forma el resultado durante este periodo refleja un desahorro por \$ 215,014,123.56

Ingresos y Otros Beneficios
Ingresos de Gestión

Este rubro está integrado por recursos propios, obtenidos por los siguientes conceptos: Tarifa Única de Aeropuertos, aterrizajes, plataforma, rentas de locales comerciales y aeroportuarios, pernocta de aeronaves, tarjetas aeroportuarias, acceso a zona federal e inspección a equipaje documentado.

Del total de los Ingresos de Gestión se explican aquellas que en lo individual representan el 15% o más, de la totalidad de las mismas, el cual se integra de la siguiente manera: el importe de \$404,275,779.21 Ingresos por Venta de Bienes y Prestación de Servicios derivado de TUA, Servicios Complementarios y Aeroportuarios.

INGRESOS DE GESTIÓN			
(Cifras en Pesos)			
CONCEPTO	NATURALEZA	2023	2022
Ingresos por Venta de Bienes y Prestación de Servicios	Acreeedora	\$ 404,275,779.21	\$ 355,555,413.93
	SUMAS	\$ 404,275,779.21	\$ 355,555,413.93

Otros Ingresos y Beneficios

El rubro de Otros Ingresos y Beneficios, corresponden a ingresos obtenidos al 31 de diciembre de 2023. A continuación se explican aquellas que en lo individual representan el 15 % o más del total de las mismas, integrado por: Ingresos Financieros con un importe de \$41,935,691.31 por concepto de rendimientos generados de las cuentas bancarias.

OTROS INGRESOS Y BENEFICIOS			
(Cifras en Pesos)			
CONCEPTO	NATURALEZA	2023	2022
Ingresos Financieros	Acreeedora	\$ 41,935,691.31	\$ 19,905,006.55
	SUMAS	\$ 41,935,691.31	\$ 19,905,006.55
TOTAL DE INGRESOS Y OTROS BENEFICIOS		\$ 446,211,470.52	\$ 375,460,420.48

Gastos y Otras Pérdidas**Gastos de Funcionamiento**

Los gastos de funcionamiento lo integran todas las erogaciones realizadas en la operatividad al 31 de diciembre de 2023, principalmente en los capítulos 1000 Servicios Personales, 2000 Materiales y Suministros, y 3000 Servicios Generales.

Del total de los Gastos de Funcionamiento, se explican aquellas que en lo individual representan el 15 % o más, de la totalidad de las mismas, el cual se integra de la siguiente manera: el importe de \$ 29,019,643.42 correspondiente a pagos de sueldos y salarios del personal que labora en Sociedad Operadora del Aeropuerto Internacional Ángel Albino Corzo, S. A. de C.V., así como, el importe de \$ 234,680,120.21 del capítulo 3000 Servicios Generales, por concepto de servicios recibidos durante la operatividad, correspondiente al 31 de diciembre de 2023.

GASTOS DE FUNCIONAMIENTO		
(Cifras en Pesos)		
CONCEPTO	2023	2022
Servicios Personales	\$ 29,019,643.42	\$ 30,512,424.47
Materiales y Suministros	12,843,682.10	12,367,067.05
Servicios Generales	234,680,120.21	176,753,227.21
SUMAS	\$ 276,543,445.73	\$ 219,632,718.73

Transferencias, Asignaciones, Subsidios y Otras Ayudas

Las Transferencias, Asignaciones, Subsidios y Otras Ayudas, que en lo individual representan el 15% o más del total del rubro, lo integran todas las erogaciones realizadas en la operatividad al 31 de diciembre de 2023, principalmente por el importe de \$1,300,000.00, por concepto de ayudas sociales a personas por concepto de donativo al Sistema para el Desarrollo Integral De La Familia.

TRANSFERENCIAS, ASIGNACIONES, SUBSIDIOS Y OTRAS AYUDAS		
(Cifras en Pesos)		
CONCEPTO	2023	2022
Ayudas Sociales	\$ 1,300,000.00	\$ 1,200,000.00
SUMAS	\$ 1,300,000.00	\$ 1,200,000.00

Otros Gastos y Pérdidas Extraordinarias

Dentro de este rubro se explican aquellas cuentas que representan el 15% o más, de la totalidad de las mismas, el cual se integra de la siguiente manera: con un importe de \$383,382,148.35 encuentran el registro de las depreciaciones, amortizaciones y gastos administrativos del ejercicio, así como también, se registra en esta cuenta los gastos derivados por arrendamiento puro, toda vez que no existe en el plan de cuentas gubernamental una cuenta para la modalidad de arrendamiento que esta sociedad tiene, por lo que se aplica de acuerdo al boletín D5 de las Normas de Información Financiera emitidas por el Consejo Mexicano de Normas de Información Financiera A. C.

GOBIERNO CONSTITUCIONAL DEL ESTADO DE CHIAPAS
SOCIEDAD OPERADORA DEL AEROPUERTO INTERNACIONAL
ANGEL ALBINO CORZO, S. A. DE C.V.
NOTAS A LOS ESTADOS FINANCIEROS
DEL 1 DE ENERO AL 31 DE DICIEMBRE DE 2023
(Cifras en Pesos)

Página 9 de 25

Fecha: 31/12/2023

OTROS GASTOS Y PÉRDIDAS EXTRAORDINARIAS		
(Cifras en Pesos)		
CONCEPTO	2023	2022
Estimaciones, Depreciaciones, Deterioros, Obsolescencia y Amortizaciones	\$ 379,847,584.58	\$ 120,299,692.41
Otros Gastos	3,534,563.77	3,942,379.44
SUMAS	\$ 383,382,148.35	\$ 124,242,071.85
TOTAL DE GASTOS Y OTRAS PÉRDIDAS	\$ 661,225,594.08	\$ 345,074,790.58

NOTAS AL ESTADO DE SITUACIÓN FINANCIERA

El Estado de Situación Financiera muestra la posición financiera de Sociedad Operadora del Aeropuerto Internacional Ángel Albino Corzo, S. A. de C.V., valuados y elaborados de acuerdo con los Postulados Básicos de Contabilidad Gubernamental, Normas y Metodología para la Emisión de Información Financiera y Estructura de los Estados Financieros del Ente Público y Característica de sus Notas, emitidos por el Consejo Nacional de Armonización Contable (CONAC), el cual refleja los bienes y derechos que se clasifican en rubros de acuerdo a su disponibilidad de liquidez al igual que sus obligaciones o compromisos, agrupándolas con relación a su exigibilidad.

ACTIVO

El activo se compone de los fondos, valores, derechos y bienes cuantificados en términos monetarios, los cuales dispone Sociedad Operadora del Aeropuerto Internacional Ángel Albino Corzo, S. A. de C.V., para la operatividad y la prestación de servicios públicos, éste se integra como sigue:

Circulante

Efectivo y Equivalentes

El rubro de efectivo y equivalentes al 31 de diciembre de 2023, asciende a \$322,009,830.15, el cual representa el 64.7% del total de activo circulante, se integra por la disponibilidad financiera para cubrir los compromisos de pagos a los diferentes proveedores, así como, pagos de impuestos y otras contribuciones; así también, para cubrir gastos menores y emergentes, mismos que se encuentran pendientes de ser reintegrados. También, se encuentran los depósitos otorgados a terceros por el servicio de arrendamiento de instalaciones o equipos utilizados.

GOBIERNO CONSTITUCIONAL DEL ESTADO DE CHIAPAS
SOCIEDAD OPERADORA DEL AEROPUERTO INTERNACIONAL
ANGEL ALBINO CORZO, S. A. DE C.V.
NOTAS A LOS ESTADOS FINANCIEROS
DEL 1 DE ENERO AL 31 DE DICIEMBRE DE 2023
(Cifras en Pesos)

Página 10 de 25

Fecha: 31/12/2023

EFFECTIVO Y EQUIVALENTES		
(Cifras en Pesos)		
CONCEPTO	2023	2022
Bancos/Dependencias y Otros	\$ 9,935,168.69	\$ 8,625,297.16
Inversiones Temporales (hasta 3 meses)	312,074,661.46	333,540,107.76
SUMAS	\$ 322,009,830.15	\$ 342,165,404.92

Derechos a Recibir Efectivo o Equivalentes

Este rubro del activo asciende a \$100,716,030.85, el cual representa el 20.3% del total del activo circulante, corresponde al periodo que se informa, y de ejercicios anteriores; se integra por las aerolíneas y arrendatarios, así como, por los gastos a comprobar y viáticos. También, se integra por los saldos a favor de Impuesto Sobre la Renta e Impuesto al Valor Agregado.

DERECHOS A RECIBIR EFECTIVO O EQUIVALENTES			
(Cifras en Pesos)			
CONCEPTO	VENCIMIENTO (DÍAS)	2023	2022
Cuentas por Cobrar a Corto Plazo	≤ 365	\$ 87,981,068.99	\$ 67,832,113.09
Deudores Diversos por Cobrar a Corto Plazo	≤ 365	60.93	1,224.86
Otros Derechos a Recibir Efectivo o Equivalentes a Corto Plazo	≤ 365	12,734,900.93	8,937,586.74
SUMAS		\$ 100,716,030.85	\$ 76,770,924.69

CUENTAS POR COBRAR A CORTO PLAZO	VENCIMIENTO (DÍAS)	2023	2022
Clientes Morosos en Operación	≤ 365	\$ 44,651,789.57	\$ 41,377,150.94
Clientes de Disponibilidad Inmediata	≤ 365	30,734,051.06	25,563,334.17
Impuestos a Favor	≤ 365	12,595,228.36	891,627.98
SUMAS		\$ 87,981,068.99	\$ 67,832,113.09

DEUDORES DIVERSOS POR COBRAR A CORTO PLAZO	VENCIMIENTO (DÍAS)	2023	2022
Gastos a Comprobar	≤ 365	\$ 60.93	\$ 1,224.86
SUMAS		\$60.93	\$ 1,224.86

GOBIERNO CONSTITUCIONAL DEL ESTADO DE CHIAPAS
SOCIEDAD OPERADORA DEL AEROPUERTO INTERNACIONAL
ANGEL ALBINO CORZO, S. A. DE C.V.
NOTAS A LOS ESTADOS FINANCIEROS
DEL 1 DE ENERO AL 31 DE DICIEMBRE DE 2023
(Cifras en Pesos)

Página 11 de 25

Fecha: 31/12/2023

OTROS DERECHOS A RECIBIR EFECTIVO O EQUIVALENTES A CORTO PLAZO	VENCIMIENTO (DÍAS)	2023	2022
I.V.A. Pendiente de Acreditar	≤ 365	\$ 12,734,900.93	\$ 8,937,586.74
	SUMAS	\$ 12,734,900.93	\$ 8,937,586.74

Derechos a Recibir Bienes o Servicios

Este rubro del activo asciende a \$82,791,839.08, el cual representa 16.6% del total del activo circulante. Se integra por anticipos a proveedores por adquisición de bienes o prestación de servicios a corto plazo necesarios para la optimización de la operatividad de la entidad.

Así como, el saldo de anticipo a contratista por obras públicas a corto plazo, por concepto de mantenimiento a las diferentes áreas de los aeropuertos.

DERECHOS A RECIBIR BIENES O SERVICIOS			
(Cifras en Pesos)			
CONCEPTO	VENCIMIENTO (DÍAS)	2023	2022
Anticipo a Proveedores por Adquisición de Bienes y Prestación de Servicios a Corto Plazo	≤ 365	\$1,754.04	\$0.00
Anticipo a Contratistas por Obras Públicas a Corto Plazo	≤ 365	82,790,085.04	5,790,778.90
	SUMAS	\$ 82,791,839.08	\$ 5,790,778.90

ANTICIPO A PROVEEDORES POR ADQUISICION DE BIENES Y PRESTACION DE SERVICIOS A CORTO PLAZO	VENCIMIENTO (DÍAS)	2023	2022
Arnulfo Cordero Mora, S. A. de C. V.	≤ 365	\$ 120.00	\$ 0.00
Servicio Panamericano de Protección	≤ 365	1,634.04	0.00
	SUMAS	\$ 1,754.04	\$ 0.00

GOBIERNO CONSTITUCIONAL DEL ESTADO DE CHIAPAS
SOCIEDAD OPERADORA DEL AEROPUERTO INTERNACIONAL
ANGEL ALBINO CORZO, S. A. DE C.V.
NOTAS A LOS ESTADOS FINANCIEROS
DEL 1 DE ENERO AL 31 DE DICIEMBRE DE 2023
(Cifras en Pesos)

Página 12 de 25

Fecha: 31/12/2023

ANTICIPO A CONTRATISTAS POR OBRAS PUBLICAS A CORTO PLAZO	VENCIMIENTO (DÍAS)	2023	2022
Cubox Concretos y Construcciones, S. A. de C. V.	≤ 365	\$3,595,550.39	\$ 3,176,128.51
Juan Antonio	≤ 365	0.00	878,571.12
Alfonso Manuel López Benítez	≤ 365	3,028.19	3,028.50
Desarrolladora y Constructora la Pochota, S. A. de C. V.	≤ 365	2,099,632.12	239,420.88
Grupo Argo, S. A. de C. V.	≤ 365	0.00	47,140.72
Concretos Suministros y Derivados, S. A. de C. V.	≤ 365	11,183,500.42	428,257.38
Postes y Suministros Eléctricos, S. A. de C. V.	≤ 365	713,125.69	713,125.66
Lucio Antonio Pérez Velasco	≤ 365	0.00	305,106.13
Mantenimiento Obras Infraestructura y Construcciones del Sureste, S. A. de C. V.	≤ 365	2,098,695.21	0.00
Construcciones y Electrificaciones, S. A. de C. V.	≤ 365	3,283,525.92	0.00
Lastres Construcciones, S.A. de C.V.	≤ 365	53,836,199.71	0.00
Desarrollo de Carreteras Urbanas de México, S. de R.L. de C.V.	≤ 365	5,976,827.39	0.00
SUMAS		\$ 82,790,085.04	\$ 5,790,778.90

Estimación por Pérdida o Deterioro de Activos Circulantes

Al 31 de diciembre de 2023 este rubro refleja la cantidad de \$8,157,749.37 y representa una disminución de -1.6% del activo circulante y representa la estimación de los riesgos de incobrabilidad que implican las cuentas por cobrar (clientes nacionales e internacionales).

ESTIMACIONES POR PERDIDA O DETERIORO DE ACTIVOS CIRCULANTES		
(Cifras en Pesos)		
CONCEPTO	2023	2022
Estimaciones Para Cuentas Incobrables Por Derechos A Recibir Efectivo O Equivalentes	\$8,157,749.37	\$4,042,936.70
SUMA	\$ 8,157,749.37	\$ 4,042,936.70

No Circulante
Bienes Inmuebles, Infraestructura y Construcciones en Proceso

Este rubro representa los bienes inmuebles que son propiedad de la Sociedad Operadora del Aeropuerto Internacional Ángel Albino Corzo, S. A. de C. V. los cuales fueron adquiridos con recursos propios y aportaciones de los socios. Al 31 de diciembre de 2023, este rubro asciende a \$1,279,081,233.45 que representa el 154.2% del activo no circulante, dentro del periodo, se realizaron pago de estimaciones de la obra ampliación de planta de tratamiento de aguas residuales, cobertizo para bienes muebles, ayudas visuales en calle rodaje charlie, dirección general supervisión de trabajos plataforma, conformación franja de seguridad, proyecto de rehabilitación de losas, luminarias y en el Aeropuerto Internacional Ángel Albino Corzo para bienes muebles,

BIENES INMUEBLES, INFRAESTRUCTURA Y CONSTRUCCIONES EN PROCESO		
(Cifras en Pesos)		
CONCEPTO	2023	2022
Terrenos	\$ 132,918,664.57	\$ 453,293,767.57
Edificios No Habitacionales	955,163,890.97	1,918,124,299.67
Infraestructura	16,221,035.02	16,221,035.02
Construcciones en Proceso en Bienes Propios	174,777,642.89	181,359,282.64
SUMAS	\$ 1,279,081,233.45	\$ 2,568,998,384.90

Bienes Muebles

Este rubro representa los bienes muebles que son propiedad de Sociedad Operadora del Aeropuerto Internacional Ángel Albino Corzo, S. A. de C. V., como son: Mobiliario y Equipo de Administración, Vehículos y Equipo de Transporte, Maquinaria, Otros Equipos y Herramientas, que aún se encuentran en buenas condiciones y que son básicos para la operatividad del mismo; los cuales fueron adquiridos con recursos propios y aportaciones de socios, en el periodo que se informa, así como, en ejercicios anteriores.

Al 31 de diciembre de 2023, este rubro asciende a \$205,488,022.27, que representa el 24.8% del activo no circulante.

BIENES MUEBLES		
(Cifras en Pesos)		
CONCEPTO	2023	2022
Mobiliario y Equipo de Administración	\$ 50,576,426.64	\$ 54,985,666.06
Vehículos y Equipo de Transporte	7,576,047.99	7,531,996.27
Maquinaria, Otros Equipos y Herramientas	147,335,547.64	193,704,847.34
SUMAS	\$ 205,488,022.27	\$ 256,222,509.67

GOBIERNO CONSTITUCIONAL DEL ESTADO DE CHIAPAS
SOCIEDAD OPERADORA DEL AEROPUERTO INTERNACIONAL
ANGEL ALBINO CORZO, S. A. DE C.V.
NOTAS A LOS ESTADOS FINANCIEROS
DEL 1 DE ENERO AL 31 DE DICIEMBRE DE 2023
(Cifras en Pesos)

Página 14 de 25

Fecha: 31/12/2023

Activos Intangibles

Este rubro representa los activos intangibles que son propiedad de Sociedad Operadora del Aeropuerto Internacional Ángel Albino Corzo, S. A. de C. V., como es: software, que aún se encuentran en buenas condiciones y que son básicos para la operatividad de las áreas administrativas; los cuales fueron adquiridos con recursos presupuestales, en ejercicios anteriores.

Al 31 de diciembre de 2023, este rubro asciende a \$100,807.64, del activo no Circulante.

ACTIVOS INTANGIBLES			
(Cifras en Pesos)			
CONCEPTO	NATURALEZA	2023	2022
Software	Deudora	\$ 100,807.64	\$ 30,400.00
	SUMAS	\$ 100,807.64	\$ 30,400.00

Depreciación, Deterioro y Amortización Acumulada de Bienes

Este rubro representa la depreciación y amortización aplicada a los bienes tangibles e intangibles que son propiedad de Sociedad Operadora del Aeropuerto Internacional Ángel Albino Corzo, S. A. de C.V., utilizando el procedimiento establecido por el Consejo Nacional de Armonización Contable (CONAC), aplicados en el ejercicio 2023. Cabe mencionar que se dieron de baja de bienes, dentro de los cuales son mobiliario y equipo de administración y maquinaria, otros equipos y herramientas.

Al periodo que se informa, este rubro presenta una cifra negativa de \$668,664,213.89 el cual refleja una disminución del 80.6 % del activo no circulante.

DEPRECIACIÓN, DETERIORO Y AMORTIZACIÓN ACUMULADA DE BIENES		
(Cifras en Pesos)		
CONCEPTO	2023	2022
Depreciación Acumulada de Bienes Inmuebles	\$ (533,589,919.45)	\$ (867,838,203.43)
Amortización Acumulada de Infraestructura	(10,201,172.78)	(9,368,818.66)
Depreciación Acumulada de Bienes Muebles	(124,842,761.09)	(164,925,757.04)
Amortización Acumulada de Activos Intangibles	(30,360.57)	(15,960.00)
SUMAS	\$ (668,664,213.89)	\$ (1,042,148,739.13)

DEPRECIACION ACUMULADA DE BIENES INMUEBLES	MONTO DEL BIEN	DEPRECIACIÓN DEL EJERCICIO	DEPRECIACIÓN ACUMULADA	TASA APLICADA
Edificio Habitacionales	\$955,163,890.97	\$ (73,758,954.59)	\$ (533,589,919.45)	5%
SUMAS	\$ 955,163,890.97	\$ (73,758,954.59)	\$ (533,589,919.45)	

GOBIERNO CONSTITUCIONAL DEL ESTADO DE CHIAPAS
SOCIEDAD OPERADORA DEL AEROPUERTO INTERNACIONAL
ANGEL ALBINO CORZO, S. A. DE C.V.
NOTAS A LOS ESTADOS FINANCIEROS
DEL 1 DE ENERO AL 31 DE DICIEMBRE DE 2023
(Cifras en Pesos)

Página 15 de 25

Fecha: 31/12/2023

AMORTIZACIÓN ACUMULADA DE INFRAESTRUCTURA	MONTO DEL BIEN	DEPRECIACIÓN DEL EJERCICIO	DEPRECIACIÓN ACUMULADA	TASA APLICADA
Infraestructura	\$16,221,035.02	\$ (832,354.12)	\$ (10,201,172.78)	10%
SUMAS	\$ 16,221,035.02	\$ (832,354.12)	\$ (10,201,172.78)	

DEPRECIACIÓN ACUMULADA DE BIENES MUEBLES	MONTO DEL BIEN	DEPRECIACIÓN DEL EJERCICIO	DEPRECIACIÓN ACUMULADA	TASA APLICADA
Mobiliario y Equipo Educativo y Recreativo	\$ 50,576,426.64	\$ (4,682,630.88)	\$ (78,363,081.31)	10 y 30 %
Vehículos y Equipo de Transporte	7,576,047.99	0.00	(7,531,996.27)	25 %
Maquinaria, Otros Equipos y Herramientas	147,335,547.64	(10,876,513.89)	(38,947,683.51)	10 %
SUMAS	\$ 205,488,022.27	\$ (15,559,144.77)	\$ (124,842,761.09)	

AMORTIZACIÓN ACUMULADA DE ACTIVOS INTANGIBLES	MONTO DEL BIEN	DEPRECIACIÓN DEL EJERCICIO	DEPRECIACIÓN ACUMULADA	TASA APLICADA
Software	\$ 100,807.64	\$ (14,400.57)	\$ (30,360.57)	30%
SUMAS	\$ 100,807.64	\$ (14,400.57)	\$ (30,360.57)	

Activos Diferidos

Al 31 de diciembre de 2023, este rubro refleja un monto de \$13,349,527.85 el cual representa el 1.6% del total del activo no circulante, se encuentra integrado de la siguiente manera.

Referente a la cuenta de Estudios, Formulación y Evaluación de Proyectos se encuentra la inversión del Sistema de Administración y Procesos el cual se utiliza para la operación y administración del Aeropuerto Internacional Ángel Albino Corzo.

En relación a Beneficios al Retiro de Empleados Pagados por Adelantados se debe a las provisiones contables de primas de antigüedad e indemnizaciones. La cuenta de Otros Activos Diferidos representa los depósitos dados en garantía por uso y goce los bienes y servicios, dichos depósitos fueron realizados en ejercicios anteriores, el importe se integra \$861,284.78 a Comisión Federal de Electricidad y \$6,952.00 al proveedor con nombre: Servicios Eficientes de Cartera.

GOBIERNO CONSTITUCIONAL DEL ESTADO DE CHIAPAS
SOCIEDAD OPERADORA DEL AEROPUERTO INTERNACIONAL
ANGEL ALBINO CORZO, S. A. DE C.V.
NOTAS A LOS ESTADOS FINANCIEROS
DEL 1 DE ENERO AL 31 DE DICIEMBRE DE 2023
(Cifras en Pesos)

Página 16 de 25

Fecha: 31/12/2023

ACTIVOS DIFERIDOS			
(Cifras en Pesos)			
CONCEPTO	NATURALEZA	2023	2022
Estudios, Formulación y Evaluación de Proyectos	Deudora	\$ 8,207,522.07	\$ 8,207,522.07
Beneficios al Retiro de Empleados Pagados por Adelantado	Deudora	4,273,769.00	3,484,822.00
Otros Activos Diferidos	Deudora	868,236.78	868,236.78
	SUMAS	\$ 13,349,527.85	\$ 12,560,580.85

ESTUDIOS, FORMULACIÓN Y EVALUACIÓN DE PROYECTOS	NATURALEZA	2023	2022
Sistemas, Aplicaciones y Productos en Procesamiento de Datos(SAP)	Deudora	\$ 8,207,522.07	\$ 8,207,522.07
	SUMAS	\$ 8,207,522.07	\$ 8,207,522.07

BENEFICIOS AL RETIRO DE EMPLEADOS PAGADOS POR ADELANTADO	NATURALEZA	2023	2022
Beneficios al Retiro de Empleados Pagados por Adelantado	Deudora	\$ 4,273,769.00	\$ 3,484,822.00
	SUMAS	\$ 4,273,769.00	\$ 3,484,822.00

OTROS ACTIVOS DIFERIDOS	NATURALEZA	2023	2022
Depósitos Otorgados en Garantía	Deudora	\$ 868,236.78	\$ 868,236.78
	SUMAS	\$ 868,236.78	\$ 868,236.78

PASIVO

Es el conjunto de cuentas que permite el registro de las obligaciones contraídas por la Sociedad Operadora del Aeropuerto Internacional Ángel Albino Corzo, S. A. de C.V., para el desarrollo de sus funciones y la prestación de los servicios públicos. Al 31 de diciembre de 2023, los estados financieros reflejan principalmente pasivo circulante o corto plazo, es decir, aquellas obligaciones en que la exigibilidad de pago es menor a un año, así también, pasivo no circulante o a largo plazo que representa las obligaciones con vencimiento posterior a un año.

Circulante
Cuentas por Pagar a Corto Plazo

Al 31 de diciembre de 2023, este rubro asciende a \$159,021,678.54, el cual representa el 100% del total del pasivo circulante, se integra principalmente por los compromisos contraídos por la adquisición de bienes de consumo e inventariables y por la contratación de servicios con proveedores, necesarios para el funcionamiento, las cuales se encuentran pendiente de pago, así también, con fundamento a las Normas de Información Financiera C-11, se registra los importes recibidos de los socios para futuros aumentos al capital social cuya resolución de asamblea de socios esta pendiente.

CUENTAS POR PAGAR A CORTO PLAZO			
<i>(Cifras en Pesos)</i>			
CONCEPTO	VENCIMIENTO (DÍAS)	2023	2022
Proveedores por Pagar a Corto Plazo	≤ 365	\$ 83,761,086.30	\$ 60,864,085.49
Retenciones y Contribuciones por Pagar a Corto Plazo	≤ 365	1,904,806.86	1,387,457.76
Otras Cuentas por Pagar a Corto Plazo	≤ 365	73,355,785.38	775,697,480.78
SUMAS		\$ 159,021,678.54	\$ 837,949,024.03

No Circulante
Documentos por Pagar a Largo Plazo

Este rubro asciende a \$125,705,610.29 que representa el 92.9% del total del pasivo no circulante y representa los adeudos documentados que deberán pagar, en un plazo mayor a doce meses, cuyo origen proviene del pasivo a favor del Socio Gobierno del Estado de Chiapas por la aportación de los terrenos que actualmente ocupa el Aeropuerto Internacional de Palenque, Chiapas y que esta Sociedad tiene pendiente de reembolsar.

DOCUMENTOS POR PAGAR A LARGO PLAZO			
<i>(Cifras en Pesos)</i>			
CONCEPTO	VENCIMIENTO (DÍAS)	2023	2022
Otros Documentos por Pagar a Largo Plazo	> 365	\$125,705,610.29	\$ 125,705,610.29
SUMAS		\$ 125,705,610.29	\$ 125,705,610.29

OTROS DOCUMENTOS POR PAGAR A LARGO PLAZO	VENCIMIENTO (DÍAS)	2023	2022
Pasivo por bienes inmuebles	> 365	\$ 125,705,610.29	\$ 125,705,610.29
SUMAS		\$ 125,705,610.29	\$ 8,419,261.03

GOBIERNO CONSTITUCIONAL DEL ESTADO DE CHIAPAS
SOCIEDAD OPERADORA DEL AEROPUERTO INTERNACIONAL
ANGEL ALBINO CORZO, S. A. DE C.V.
NOTAS A LOS ESTADOS FINANCIEROS
DEL 1 DE ENERO AL 31 DE DICIEMBRE DE 2023
(Cifras en Pesos)

Página 18 de 25

Fecha: 31/12/2023

Fondos y Bienes de Terceros en Garantía y/o Administración a Largo Plazo

Al 31 de diciembre de 2023, este rubro asciende a \$9,616,488.30 y representa el 7.1% del total del pasivo no circulante y representa los depósitos en garantía recibidos por el arrendamiento de los locales comerciales del Aeropuerto Internacional Ángel Albino Corzo y Palenque; así también, de los depósitos recibidos por anticipos de clientes, por los servicios aeroportuarios y comerciales que se otorgan en los aeropuertos.

FONDOS Y BIENES DE TERCEROS EN GARANTÍA y/o ADMINISTRACIÓN A LARGO PLAZO			
(Cifras en Pesos)			
CONCEPTO	NATURALEZA	2023	2022
Fondos en Garantía a Largo Plazo	Acreeedora	\$8,847,859.82	\$8,419,261.03
Otros Fondos de Terceros en Garantía y/o Administración a Largo Plazo	Acreeedora	768,628.48	681,148.32
	SUMAS	\$ 9,616,488.30	\$ 9,100,409.35

FONDOS EN GARANTIA A LARGO PLAZO	NATURALEZA	2023	2022
Depósitos Recibidos En Garantía	Acreeedora	\$ 8,847,859.82	\$ 8,419,261.03
	SUMAS	\$ 8,847,859.82	\$ 8,419,261.03

OTROS FONDOS DE TERCEROS EN GARANTIA Y/O ADMINISTRACION A LARGO PLAZO	NATURALEZA	2023	2022
Anticipos de Clientes	Acreeedora	\$ 768,628.48	\$ 681,148.32
	SUMAS	\$ 768,628.48	\$ 681,148.32

AL ESTADO DE VARIACIÓN EN LA HACIENDA PÚBLICA

La Hacienda Pública representa el importe de los bienes y derechos que son propiedad de Sociedad Operadora del Aeropuerto Internacional Ángel Albino Corzo, S. A. de C.V., dicho importe es modificado principalmente por el resultado negativo obtenido al 31 de diciembre de 2023, el cual asciende a \$215,014,123.56.

El Estado de Variación en la Hacienda Pública muestra las modificaciones o cambios realizados en la Hacienda Pública, dichas variaciones representan las adquisiciones de bienes muebles e inmuebles consideradas como inversión, así como, la disponibilidad para la continuidad de obras en proceso, de la misma manera, es afectado por el resultado derivado del registro de operaciones de ejercicios anteriores, depuración contable, devoluciones, transferencias de saldos y regularización de saldos; a la fecha que se informa, la Hacienda Pública refleja un saldo de \$1,032,371,550.90

Así también, es modificado por el aumento o disminución al patrimonio, derivado del registro de movimientos realizados durante el periodo que se informa. A la fecha que se informa la modificación neta negativa al patrimonio es de \$ 211,797,400.44.

HACIENDA PÚBLICA/PATRIMONIO		
(Cifras en Pesos)		
CONCEPTO	2023	2022
Patrimonio Contribuido	\$ 1,496,042,948.15	\$ 1,496,042,948.15
Patrimonio Generado	(463,671,397.25)	(251,873,996.81)
SUMAS	\$ 1,032,371,550.90	\$ 1,244,168,951.34

Patrimonio Contribuido

Aportaciones

El importe de \$1,496,042,948.15 se integra de las aportaciones realizadas por parte de los socios, Gobierno del Estado de Chiapas y Aeropuerto y Servicios Auxiliares.

PATRIMONIO CONTRIBUIDO	NATURALEZA	2023	2022
Aportaciones	Acreedora	\$ 1,496,042,948.15	\$ 1,496,042,948.15
	SUMAS	\$ 1,496,042,948.15	\$ 1,496,042,948.15

Patrimonio Generado

Resultados del Ejercicio (Ahorro/Desahorro)

El resultado negativo obtenido al periodo que se informa es de \$215,014,123.56 representa los ingresos facturados a nuestros clientes en el periodo que se reporta

PATRIMONIO GENERADO	PROCEDENCIA	2023	2022
Resultados del Ejercicio (Ahorro/Desahorro)	Ingresos y Otros Beneficios menos Gastos y Otras Pérdidas	\$(215,014,123.56)	\$ 30,385,629.90
	SUMAS	\$(215,014,123.56)	\$ 30,385,629.90

Resultados de Ejercicios Anteriores

Este rubro corresponde principalmente por el traspaso del saldo del ejercicio anterior; así como aquellos movimientos por afectación de auditoría, derivado por diferencias en los gastos o ingresos.

GOBIERNO CONSTITUCIONAL DEL ESTADO DE CHIAPAS
SOCIEDAD OPERADORA DEL AEROPUERTO INTERNACIONAL
ANGEL ALBINO CORZO, S. A. DE C.V.
NOTAS A LOS ESTADOS FINANCIEROS
DEL 1 DE ENERO AL 31 DE DICIEMBRE DE 2023
(Cifras en Pesos)

Página 20 de 25

Fecha: 31/12/2023

PATRIMONIO GENERADO	PROCEDENCIA	2023	2022
Resultados de Ejercicios Anteriores	Traspaso de Saldos, Transferencias, Bajas de Bienes, Reintegros, y Depuración Contable.	\$ (254,709,274.36)	\$ (288,311,627.38)
	SUMAS	\$ (254,709,274.36)	\$ (288,311,627.38)

Reservas

Este rubro corresponde la Reserva Legal, que se crea con objeto de hacer frente a las eventualidades que pudieran presentarse, de acuerdo con los lineamientos que emita el Consejo Nacional de Armonización Contable. Así como, también de acuerdo a lo estipulado en el artículo 20 de la Ley General de Sociedades Mercantiles.

PATRIMONIO GENERADO	PROCEDENCIA	2023	2022
Reservas de Patrimonio	Reservas	\$6,052,000.67	\$6,052,000.67
	SUMAS	\$6,052,000.67	\$6,052,000.67

NOTAS AL ESTADO DE FLUJOS DE EFECTIVO

El Estado de Flujos de Efectivo, muestra los flujos de efectivo de Sociedad Operadora del Aeropuerto Internacional Ángel Albino Corzo, S. A. De C. V., conformado por los elementos básicos: origen y aplicación de los recursos.

Flujo de Efectivo de las Actividades de Operación

Durante el periodo que se informa, los orígenes de actividades de operación cobrados fueron por la cantidad de \$ 446,211,470.52. Las aplicaciones de actividades de operación pagadas por el periodo comprendido del 1 de enero al 31 de diciembre de 2023, asciende a \$661,225,594.08, el cual refleja un flujo neto negativo por actividades de operación por un importe de \$215,014,123.56.

Flujo de Efectivo de las Actividades de Inversión

Durante el periodo que se informa, los orígenes de actividades de inversión cobrados fueron por la cantidad de \$ 1,380,206,509.59. Las aplicaciones de actividades de inversión pagadas por el periodo comprendido del 1 de enero al 31 de diciembre de 2023, asciende a \$506,567,646.46, el cual refleja un flujo neto positivo por actividades de inversión por un importe de \$873,638,863.13.

Flujo de Efectivo de las Actividades de Financiamiento

Durante el periodo que se informa, los orígenes de actividades de financiamiento cobrados fueron por la cantidad de \$23,930,428.86. Las aplicaciones de actividades de financiamiento pagadas por el periodo comprendido del 1

de enero al 31 de diciembre de 2023, asciende a \$702,710,743.20, el cual refleja un flujo neto negativo por actividades de financiamiento por un importe de \$678,780,314.34.

Incremento/Disminución Neta en el Efectivo y Equivalentes al Efectivo

La Disminución neta en el efectivo y equivalentes al 31 de diciembre de 2023 tiene un saldo de \$20,155,574.77.

Efectivo y Equivalentes al Efectivo al Final del Ejercicio

Las cifras del efectivo y equivalentes al efectivo, al final del ejercicio que figuran en la última parte del Estado de Flujos de Efectivo, es el siguiente:

EFFECTIVO Y EQUIVALENTES AL EFFECTIVO AL FINAL DEL EJERCICIO		
(Cifras en Pesos)		
CONCEPTO	2023	2022
Efectivo y Equivalentes al Efectivo al Final del Ejercicio	\$322,009,830.15	\$ 342,165,404.92

Efectivo y Equivalentes

El análisis de los saldos inicial y final del efectivo y equivalentes al efectivo, al final del ejercicio del estado de flujos de efectivo, respecto a la composición del rubro de efectivo y equivalentes es como sigue:

EFFECTIVO Y EQUIVALENTES		
(Cifras en Pesos)		
CONCEPTO	2023	2022
Bancos/Dependencias y Otros	\$ 9,935,168.69	\$ 8,625,297.16
Inversiones Temporales (hasta 3 meses)	312,074,661.46	333,540,107.76
TOTAL	\$ 322,009,830.15	\$ 342,165,404.92

Adquisiciones de las Actividades de Inversión efectivamente pagadas

Al 31 de diciembre de 2023, se realizaron adquisiciones, de las Actividades de Inversión efectivamente pagados, respecto del apartado del aplicación, mismas que a continuación de describen:

GOBIERNO CONSTITUCIONAL DEL ESTADO DE CHIAPAS
SOCIEDAD OPERADORA DEL AEROPUERTO INTERNACIONAL
ANGEL ALBINO CORZO, S. A. DE C.V.
NOTAS A LOS ESTADOS FINANCIEROS
DEL 1 DE ENERO AL 31 DE DICIEMBRE DE 2023
(Cifras en Pesos)

Página 22 de 25

Fecha: 31/12/2023

ADQUISICIONES DE ACTIVIDADES DE INVERSIÓN EFECTIVAMENTE PAGADAS		
(Cifras en Pesos)		
CONCEPTO	2023	2022
Bienes Inmuebles, Infraestructura y Construcciones en Proceso	\$ 0.00	\$ 85,846,160.26
Construcciones en Proceso en Bienes Propios	0.00	85,846,160.26
Bienes Muebles	44,051.72	3,262,822.99
Mobiliario y Equipo de Administración	44,051.72	487,395.44
Maquinaria, Otros Equipos y Herramientas	0.00	2,775,427.55
Otras Inversiones	506,523,594.74	769,360,582.97
TOTAL	\$ 506,523,594.74	\$ 858,469,566.22

Conciliación de Flujos de Efectivo Netos

A continuación, se presenta la Conciliación de los Flujos de Efectivo Netos de las Actividades de Operación y saldos de Resultados del Ejercicio (Ahorro/Desahorro):

CONCILIACIÓN DE FLUJOS DE EFECTIVO NETOS		
(Cifras en Pesos)		
CONCEPTO	2023	2022
Resultados del Ejercicio Ahorro/Desahorro	\$(215,014,123.56)	\$ 30,385,629.90
Movimientos de partidas (o rubros) que no afectan al efectivo	0.00	0.00
Otros Gastos Varios	0.00	0.00
Flujos de Efectivo Netos de las Actividades de Operación	\$(215,014,123.56)	\$ 30,385,629.90

CONCILIACIÓN ENTRE LOS INGRESOS PRESUPUESTARIOS Y CONTABLES, ASÍ COMO ENTRE LOS EGRESOS PRESUPUESTARIOS Y LOS GASTOS CONTABLES

De conformidad a lo dispuesto por el “Acuerdo por el que se emite el formato de conciliación entre los ingresos presupuestarios y contables, así como entre los egresos presupuestarios y los gastos contables” y sus modificaciones, dictado por el Consejo Nacional de Armonización Contable, a continuación, se presenta la conciliación contable-presupuestaria, correspondiente del 1 de enero al 31 de diciembre de 2023:

SOCIEDAD OPERADORA DEL AEROPUERTO INTERNACIONAL ÁNGEL ALBINO CORZO, S. A. DE C.V.
CONCILIACIÓN ENTRE LOS INGRESOS PRESUPUESTARIOS Y CONTABLES
DEL 1 DE ENERO AL 31 DE DICIEMBRE DE 2023
 (Cifras en Pesos)

CONCEPTO	2023
1.Total de Ingresos Presupuestarios	\$ 0.00
2. Más Ingresos Contables No Presupuestarios	446,211,470.52
2.1 Ingresos Financieros	41,935,691.31
2.2 Incremento por Variación de Inventarios	0
2.3 Disminución del Exceso de Estimaciones por Pérdida o Deterioro u Obsolescencia	0
2.4 Disminución del Exceso de Provisiones	0
2.5 Otros Ingresos y Beneficios Varios	0
2.6 Otros Ingresos Contables No Presupuestarios	404,275,779.21
3. Menos Ingresos Presupuestarios No Contables	0
3.1 Aprovechamientos Patrimoniales	0
3.2 Ingresos Derivados de Financiamientos	0
3.3 Otros Ingresos Presupuestarios No Contables	0
4. Total de Ingresos Contables	\$446,211,470.52

GOBIERNO CONSTITUCIONAL DEL ESTADO DE CHIAPAS
SOCIEDAD OPERADORA DEL AEROPUERTO INTERNACIONAL
ANGEL ALBINO CORZO, S. A. DE C.V.
NOTAS A LOS ESTADOS FINANCIEROS
DEL 1 DE ENERO AL 31 DE DICIEMBRE DE 2023
(Cifras en Pesos)

Página 24 de 25

Fecha: 31/12/2023

SOCIEDAD OPERADORA DEL AEROPUERTO INTERNACIONAL ÁNGEL ALBINO CORZO, S. A. DE C.V.
CONCILIACIÓN ENTRE LOS EGRESOS PRESUPUESTARIOS Y LOS GASTOS CONTABLES
DEL 1 DE ENERO AL 31 DE DICIEMBRE DE 2023
(Cifras en Pesos)

CONCEPTO	2023
1. Total de Egresos Presupuestarios	\$ 0
2. Menos Egresos Presupuestarios No Contables	0
2.1 Materias Primas y Materiales de Producción y Comercialización	0
2.2 Materiales y Suministros	0
2.3 Mobiliario y Equipo de Administración	0
2.4 Mobiliario y Equipo Educativo y Recreativo	0
2.5 Equipo e Instrumental Médico y de Laboratorio	0
2.6 Vehículos y Equipo de Transporte	0
2.7 Equipo de Defensa y Seguridad	0
2.8 Maquinaria, Otros Equipos y Herramientas	0
2.9 Activos Biológicos	0
2.10 Bienes Inmuebles	0
2.11 Activos Intangibles	0
2.12 Obra Pública en Bienes de Dominio Público	0
2.13 Obra Pública en Bienes Propios	0
2.14 Acciones y Participaciones de Capital	0
2.15 Compra de Títulos y Valores	0
2.16 Concesión de Préstamos	0
2.17 Inversiones en Fideicomisos, Mandatos y Otros Análogos	0
2.18 Provisiones para Contingencias y Otras Erogaciones Especiales	0
2.19 Amortización de la Deuda Pública	0
2.20 Adeudos de Ejercicios Fiscales Anteriores (ADEFAS)	0
2.21 Otros Egresos Presupuestarios No Contables	0
3. Más Gastos Contables No Presupuestarios	661,225,594.08
3.1 Estimaciones, Depreciaciones, Deterioros, Obsolescencia y Amortizaciones	379,847,584.58
3.2 Provisiones	0
3.3 Disminución de Inventarios	0
3.4 Otros Gastos	3,534,563.77
3.5 Inversión Pública no Capitalizable	0
3.6 Materiales y Suministros (consumos)	0
3.7 Otros Gastos Contables No Presupuestarios	277,843,445.73
4. Total de Gastos Contables	\$ 661,225,594.08

NOTAS DE MEMORIA (CUENTAS DE ORDEN)

Las Notas de Memoria contienen información sobre las cuentas de orden tanto contables como presupuestarias que se utilizan para registrar los movimientos de valores que no afecten o modifiquen el Estado de Situación Financiera de la Sociedad Operadora del Aeropuerto Internacional Ángel Albino Corzo, S. A. de C.V., sin embargo, su incorporación en libros es necesaria con fines de recordatorio contable, de control y en general sobre los aspectos administrativos, o bien, para consignar sus derechos o responsabilidades contingentes que puedan, o no, presentarse en el futuro.

Al 31 de diciembre de 2023, las cuentas que se manejan para efectos de estas Notas son las siguientes:

Cuentas de Orden Contables

No se presentan saldos al 31 de diciembre de 2023.

Cuentas de Orden Presupuestario

Cuentas de Ingresos

Los Saldos de los rubros de las cuentas de orden presupuestarias de ingresos de la Sociedad Operadora del Aeropuerto Internacional Ángel Albino Corzo, S. A. de C. V., registrados del 1 de enero al 31 de diciembre 2023.
(No Aplica)

Cuentas de Egresos

Los Saldos de los rubros de las cuentas de orden presupuestarias de egresos de la Sociedad Operadora del Aeropuerto Internacional Ángel Albino Corzo, S. A. de C. V., registrados del 1 de enero al 31 de diciembre 2023.
(No Aplica)



GOBIERNO CONSTITUCIONAL DEL ESTADO DE CHIAPAS
SOCIEDAD OPERADORA DEL AEROPUERTO INTERNACIONAL ANGEL ALBINO CORZO, S. A. DE C.V.

SISTEMA CONTABLE 2023
ESTADO ANALÍTICO DE INGRESOS/CON RECURSOS DEL EJERCICIO
DEL 1 DE ENERO AL 31 DE DICIEMBRE DE 2023

Fecha: Página 1 de 1
31/12/2023

RUBRO DE INGRESOS	INGRESO					DIFERENCIA
	ESTIMADO	AMPLIACIONES Y REDUCCIONES	MODIFICADO	DEVENGADO	RECAUDADO	(RECAUDADO - ESTIMADO)
Impuestos						
Cuotas y Aportaciones de Seguridad Social	0.00	0.00	0.00	0.00	0.00	0.00
Contribuciones de Mejoras	0.00	0.00	0.00	0.00	0.00	0.00
Derechos	0.00	0.00	0.00	0.00	0.00	0.00
Productos	14,087,208.00	27,848,483.31	41,935,691.31	41,935,691.31	41,935,691.31	27,848,483.31
Aprovechamientos	0.00	0.00	0.00	0.00	0.00	0.00
Ingresos por Venta de Bienes, Prestación de Servicios y Otros Ingresos	353,543,732.00	50,732,048.00	404,275,780.00	404,275,779.21	404,275,779.21	50,732,047.21
Participaciones, Aportaciones, Convenios, Incentivos Derivados de la Colaboración Fiscal y Fondos Distintos de Aportaciones	0.00	0.00	0.00	0.00	0.00	0.00
Transferencias, Asignaciones, Subsidios y Subvenciones, y Pensiones y Jubilaciones	0.00	0.00	0.00	0.00	0.00	0.00
Ingresos Derivados de Financiamientos	0.00	0.00	0.00	0.00	0.00	0.00
Total	367,630,940.00	78,580,531.31	446,211,471.31	446,211,470.52	446,211,470.52	
				Ingresos Excendentes		78,580,530.52

ESTADO ANALÍTICO DE INGRESOS POR FUENTE DE FINANCIAMIENTO	INGRESO					DIFERENCIA
	ESTIMADO	AMPLIACIONES Y REDUCCIONES	MODIFICADO	DEVENGADO	RECAUDADO	(RECAUDADO - ESTIMADO)
Ingresos del Poder Ejecutivo Federal o Estatal y de los Municipios	0.00	0.00	0.00	0.00	0.00	0.00
Impuestos	0.00	0.00	0.00	0.00	0.00	0.00
Cuotas y Aportaciones de Seguridad Social	0.00	0.00	0.00	0.00	0.00	0.00
Contribuciones de Mejoras	0.00	0.00	0.00	0.00	0.00	0.00
Derechos	0.00	0.00	0.00	0.00	0.00	0.00
Productos	0.00	0.00	0.00	0.00	0.00	0.00
Aprovechamientos	0.00	0.00	0.00	0.00	0.00	0.00
Participaciones, Aportaciones, Convenios, Incentivos Derivados de la Colaboración Fiscal y Fondos Distintos de Aportaciones	0.00	0.00	0.00	0.00	0.00	0.00
Transferencias, Asignaciones, Subsidios y Subvenciones, y Pensiones y Jubilaciones	0.00	0.00	0.00	0.00	0.00	0.00
Ingresos de los Entes Públicos de los Poderes Legislativo y Judicial, de los Órganos Autónomos y del Sector Paraestatal o Paramunicipal, así como de las Empresas Productivas del Estado	367,630,940.00	78,580,531.31	446,211,471.31	446,211,470.52	446,211,470.52	78,580,530.52
Cuotas y Aportaciones de Seguridad Social	0.00	0.00	0.00	0.00	0.00	0.00
Productos	14,087,208.00	27,848,483.31	41,935,691.31	41,935,691.31	41,935,691.31	27,848,483.31
Ingresos por Venta de Bienes, Prestación de Servicios y Otros Ingresos	353,543,732.00	50,732,048.00	404,275,780.00	404,275,779.21	404,275,779.21	50,732,047.21
Transferencias, Asignaciones, Subsidios y Subvenciones, y Pensiones y Jubilaciones	0.00	0.00	0.00	0.00	0.00	0.00
Ingresos Derivados de Financiamiento	0.00	0.00	0.00	0.00	0.00	0.00
Ingresos Derivados de Financiamientos	0.00	0.00	0.00	0.00	0.00	0.00
Total	367,630,940.00	78,580,531.31	446,211,471.31	446,211,470.52	446,211,470.52	
				Ingresos Excendentes		78,580,530.52



GOBIERNO DEL ESTADO DE CHIAPAS

RAMO O DEPENDENCIA: Sociedad Operadora del Aeropuerto Internacional Ángel Albino Corzo, S.A. de C.V.

ESTADO ANALÍTICO DEL EJERCICIO DEL PRESUPUESTO DE EGRESOS CLASIFICACIÓN POR OBJETO DEL GASTO
(CAPITULOS Y CONCEPTOS)

DEL 1 DE ENERO AL 31 DE DICIEMBRE DE 2023

(Pesos)

RPA-1

CAPG	CG	DESCRIPCIÓN	PRESUPUESTO DE EGRESOS					SUB EJERCICIO
			APROBADO	AMPLIACIONES - REDUCCIONES	MODIFICADO	DEVENGADO	PAGADO	

TOTAL DEL GASTO:



GOBIERNO CONSTITUCIONAL DEL ESTADO DE CHIAPAS
RAMO O DEPENDENCIA: Sociedad Operadora del Aeropuerto Internacional Ángel Albino Corzo, S.A. de C.V.
ESTADO ANALÍTICO DEL EJERCICIO DEL PRESUPUESTO DE EGRESOS EN CLASIFICACIÓN
ADMINISTRATIVA/ORGANISMO
DEL 1 DE ENERO AL 31 DE DICIEMBRE DE 2023
(Pesos)

CONCEPTO	PRESUPUESTO DE EGRESOS					SUBEJERCICIO
	APROBADO	AMPLIACIONES - REDUCCIONES	MODIFICADO	DEVENGADO	PAGADO	
NO APLICA						



GOBIERNO CONSTITUCIONAL DEL ESTADO DE CHIAPAS
RAMO O DEPENDENCIA: Sociedad Operadora del Aeropuerto Internacional Ángel Albino Corzo, S.A. de C.V.
ESTADO ANALÍTICO DEL EJERCICIO DEL PRESUPUESTO DE EGRESOS EN CLASIFICACIÓN
ADMINISTRATIVA/PODERES
DEL 1 DE ENERO AL 31 DE DICIEMBRE DE 2023
(Pesos)

RPA-4

CONCEPTO	PRESUPUESTO DE EGRESOS					SUBEJERCICIO
	APROBADO	AMPLIACIONES - REDUCCIONES	MODIFICADO	DEVENGADO	PAGADO	
PODER EJECUTIVO	NO APLICA					
PODER LEGISLATIVO	NO APLICA					
PODER JUDICIAL	NO APLICA					
ORGANOS AUTONOMOS	NO APLICA					



GOBIERNO CONSTITUCIONAL DEL ESTADO DE CHIAPAS
RAMO O DEPENDENCIA: Sociedad Operadora del Aeropuerto Internacional Ángel Albino Corzo, S.A. de C.V.
ESTADO ANALÍTICO DEL EJERCICIO DEL PRESUPUESTO DE EGRESOS EN CLASIFICACIÓN
ADMINISTRATIVA/ENTIDADES
DEL 1 DE ENERO AL 31 DE DICIEMBRE DE 2023
(Pesos)

RPA-5

CONCEPTO	PRESUPUESTO DE EGRESOS					SUB EJERCICIO
	APROBADO	AMPLIACIONES - REDUCCIONES	MODIFICADO	DEVENGADO	PAGADO	
ENTIDADES PARAESTATALES Y FIDEICOMISOS NO EMPRESARIALES Y NO FINANCIEROS	NO APLICA					
INSTITUCIONES PÚBLICAS DE SEGURIDAD SOCIAL	NO APLICA					



GOBIERNO DEL ESTADO DE CHIAPAS

RAMO O DEPENDENCIA: Sociedad Operadora del Aeropuerto Internacional Ángel Albino Corzo, S.A. de C.V.

ESTADO ANALÍTICO DEL EJERCICIO DEL PRESUPUESTO DE EGRESOS CLASIFICACIÓN FUNCIONAL (FINALIDAD Y FUNCIÓN)

DEL 1 DE ENERO AL 31 DE diciembre DE 2023

(Pesos)

RPA-6

FI	FU	CONCEPTO	EGRESOS					SUB EJERCICIO
			APROBADO	AMPLIACIONES - REDUCCIONES	MODIFICADO	DEVENGADO	PAGADO	

TOTAL DEL GASTO:



GOBIERNO CONSTITUCIONAL DEL ESTADO DE CHIAPAS
SOCIEDAD OPERADORA DEL AEROPUERTO INTERNACIONAL ANGEL ALBINO CORZO, S. A. DE C.V.

SISTEMA CONTABLE 2023
ENDEUDAMIENTO NETO
DEL 1 DE ENERO AL 31 DE DICIEMBRE DE 2023

Fecha:

IDENTIFICACIÓN DE CRÉDITO O INSTRUMENTO	CONTRATACIÓN / COLOCACIÓN	AMORTIZACIÓN	ENDEUDAMIENTO NETO
CRÉDITOS BANCARIOS			

TOTAL CRÉDITOS BANCARIOS

OTROS INSTRUMENTOS DE DEUDA

NO APLICA

TOTAL OTROS INSTRUMENTOS DE DEUDA
TOTAL



GOBIERNO CONSTITUCIONAL DEL ESTADO DE CHIAPAS
SOCIEDAD OPERADORA DEL AEROPUERTO INTERNACIONAL ANGEL ALBINO CORZO, S. A. DE C.V.

SISTEMA CONTABLE 2023
INTERESES DE LA DEUDA
DEL 1 DE ENERO AL 31 DE DICIEMBRE DE 2023

Fecha: Página 1 de 1
31/12/2023

IDENTIFICACIÓN DE CRÉDITO O INSTRUMENTO	DEVENGADO	PAGADO
CRÉDITOS BANCARIOS		

TOTAL DE INTERESES DE CRÉDITOS BANCARIOS

OTROS INSTRUMENTOS DE DEUDA

TOTAL DE INTERESES DE OTROS INSTRUMENTOS DE DEUDA

TOTAL

NO APLICA



GOBIERNO DEL ESTADO DE CHIAPAS
RAMO O DEPENDENCIA: Sociedad Operadora del Aeropuerto Internacional Ángel Albino Corzo, S.A. de C.V.
GASTO POR CATEGORÍA PROGRAMÁTICA
DEL 1 DE ENERO AL 31 DE DICIEMBRE DE 2023
(Pesos)

RPA-7

CONCEPTO	PRESUPUESTO DE EGRESOS					SUB EJERCICIO
	APROBADO	AMPLIACIONES - REDUCCIONES	MODIFICADO	DEVENGADO	PAGADO	

TOTAL DEL GASTO:



GOBIERNO CONSTITUCIONAL DEL ESTADO DE CHIAPAS
SOCIEDAD OPERADORA DEL AEROPUERTO INTERNACIONAL ANGEL ALBINO CORZO, S. A. de C. V.

PROGRAMAS Y PROYECTOS DE INVERSIÓN
DEL 1 DE ENERO AL 31 DE DICIEMBRE DE 2023

FF	RAMO	PF	PROYECTO ESTRATÉGICO	MUNICIPIO / COBERTURA	PRESUPUESTO DE EGRESOS				AVANCE % DEVENGADO/ MODIFICADO
					APROBADO	MODIFICADO	DEVENGADO	PAGADO	

NO APLICA



GOBIERNO CONSTITUCIONAL DEL ESTADO DE CHIAPAS
SOCIEDAD OPERADORA DEL AEROPUERTO INTERNACIONAL ANGEL ALBINO CORZO, S. A. DE C.V.

SISTEMA CONTABLE 2023
INDICADORES DE POSTURA FISCAL/CON RECURSOS DEL EJERCICIO
DEL 1 DE ENERO AL 31 DE DICIEMBRE DE 2023

Página 1 de 1
31/12/2023

Fecha:

CONCEPTO	ESTIMADO	DEVENGADO	PAGADO
I. Ingresos Presupuestarios	367,630,940.00	446,211,470.52	446,211,470.52
Ingresos del Gobierno de la Entidad Federativa	367,630,940.00	446,211,470.52	446,211,470.52
Ingresos del Sector Paraestatal	0.00	0.00	0.00
II. Egresos Presupuestarios	461,487,922.00	339,132,316.08	339,132,316.08
Egresos del Gobierno de la Entidad Federativa	0.00	0.00	0.00
Egresos del Sector Paraestatal	461,487,922.00	339,132,316.08	339,132,316.08
III. Balance Presupuestario (Superávit o Déficit) (III = I - II)	367,630,940.00	107,079,154.44	107,079,154.44

CONCEPTO	ESTIMADO	DEVENGADO	PAGADO
III. Balance Presupuestario (Superávit o Déficit)	367,630,940.00	107,079,154.44	107,079,154.44
IV. Intereses, Comisiones y Gastos de la Deuda	0.00	0.00	0.00
V. Balance Primario (Superávit o Déficit) (V = III - IV)	367,630,940.00	107,079,154.44	107,079,154.44

CONCEPTO	ESTIMADO	DEVENGADO	PAGADO
A. Financiamiento	0.00	0.00	0.00
B. Amortización de la Deuda	0.00	0.00	0.00
C. Endeudamiento o Desendeudamiento (C= A - B)	0.00	0.00	0.00



Gobierno Constitucional del Estado de Chiapas
Sociedad Operadora del Aeropuerto Internacional Ángel Albino Corzo, S. A. de C.V.

Sistema Contable 2023
Relación de Cuentas Bancarias Productivas Específicas
del 1 de Enero al 31 de Diciembre de 2023

Fecha: 31/12/2023

FONDO, PROGRAMA O CONVENIO	DATOS DE LA CUENTA BANCARIA		
	INSTITUCIÓN BANCARIA	NÚMERO DE CUENTA	TIPO DE CUENTA

NO APLICA



GOBIERNO CONSTITUCIONAL DEL ESTADO DE CHIAPAS
SOCIEDAD OPERADORA DEL AEROPUERTO INTERNACIONAL ANGEL ALBINO CORZO, S. A. DE C.V.

SISTEMA CONTABLE 2023
RELACIÓN DE ESQUEMAS BURSÁTILES Y DE COBERTURAS FINANCIERAS
DEL 1 DE ENERO AL 31 DE DICIEMBRE DE 2023

Página 1 de 1
Fecha: 31/12/2023

RELACIÓN DE ESQUEMAS BURSÁTILES Y DE COBERTURAS FINANCIERAS

NO APLICA



Gobierno Constitucional del Estado de Chiapas
Sociedad Operadora del Aeropuerto Internacional Ángel Albino Corzo, S. A. de C.V.

Formato del Ejercicio y Destino de Gasto Federalizado y Reintegros
del 1 de Enero al 31 de Diciembre de 2023

PROGRAMA O FONDO	DESTINO DE LOS RECURSOS	EJERCICIO		REINTEGRO
		DEVENGADO	PAGADO	

NO APLICA



GOBIERNO CONSTITUCIONAL DEL ESTADO DE CHIAPAS
SOCIEDAD OPERADORA DEL AEROPUERTO INTERNACIONAL ANGEL ALBINO CORZO, S. A. DE C.V.

SISTEMA CONTABLE 2023
ESTADO DE SITUACIÓN FINANCIERA DETALLADO
AL 31 DE DICIEMBRE DE 2022 Y AL 31 DE DICIEMBRE DE 2023

Página 1 de 1
Fecha: 31/12/2023

LDF - 1

Concepto	31 de diciembre de 2023	31 de diciembre de 2022	Concepto	31 de diciembre de 2023	31 de diciembre de 2022
ACTIVO			PASIVO		
Activo Circulante			Pasivo Circulante		
Efectivo y Equivalentes	322,009,830.15	342,165,404.92	Cuentas por Pagar a Corto Plazo	159,021,678.54	837,949,024.03
Efectivo	0.00	0.00	Servicios Personales por Pagar a Corto Plazo		
Bancos/Tesorería	0.00	0.00	Proveedores por Pagar a Corto Plazo	83,761,086.30	60,864,085.49
Bancos/Dependencias y Otros	9,935,168.69	8,625,297.16	Contratistas por Obras Públicas por Pagar a Corto Plazo		
Inversiones Temporales (hasta 3 meses)	312,074,661.46	333,540,107.76	Participaciones y Aportaciones por Pagar a Corto Plazo		0.00
Fondos con Afectación Específica			Transferencias Otorgadas por Pagar a Corto Plazo		0.00
Depósitos de Fondos de Terceros en Garantía y/o Administración			Intereses, Comisiones y Otros Gastos de la Deuda Pública por Pagar a Corto Plazo		0.00
Otros Efectivos y Equivalentes			Retenciones y Contribuciones por Pagar a Corto Plazo	1,904,806.86	1,387,457.76
Derechos a Recibir Efectivo o Equivalentes	100,716,030.85	76,770,924.69	Devoluciones de la Ley de Ingresos por Pagar a Corto Plazo		0.00
Inversiones Financieras de Corto Plazo	0.00	0.00	Otras Cuentas por Pagar a Corto Plazo	73,355,785.38	775,697,480.78
Cuentas por Cobrar a Corto Plazo	87,981,068.99	67,832,113.09	Documentos por Pagar a Corto Plazo	0.00	0.00
Deudores Diversos por Cobrar a Corto Plazo	60.93	1,224.86	Documentos Comerciales por Pagar a Corto Plazo		0.00
Ingresos por Recuperar a Corto Plazo	0.00	0.00	Documentos con Contratistas por Obras Públicas por Pagar a Corto Plazo		0.00
Deudores por Anticipos de la Tesorería a Corto Plazo			Otros Documentos por Pagar a Corto Plazo		0.00
Préstamos Otorgados a Corto Plazo			Porción a Corto Plazo de la Deuda Pública a Largo Plazo	0.00	0.00
Otros Derechos a Recibir Efectivo o Equivalentes a Corto Plazo	12,734,900.93	8,937,586.74	Porción a Corto Plazo de la Deuda Pública		0.00
Derechos a Recibir Bienes o Servicios	82,791,839.08	5,790,778.90	Porción a Corto Plazo de Arrendamiento Financiero		0.00
Anticipo a Proveedores por Adquisición de Bienes y Prestación de Serv. a Corto Pl.	1754.04	0.00	Títulos y Valores a Corto Plazo	0.00	0.00
Anticipo a Proveedores por Adquisición de Bienes Inmuebles y Muebles a Corto Pl.	0.00	0.00	Pasivos Diferidos a Corto Plazo	0.00	0.00
Anticipo a Proveedores por Adquisición de Bienes Intangibles a Corto Plazo	0.00	0.00	Ingresos Cobrados por Adelantado a Corto Plazo		0.00
Anticipo a Contratistas por Obras Públicas a Corto Plazo	82,790,085.04	5,790,778.90	Intereses Cobrados por Adelantado a Corto Plazo		0.00
Otros Derechos a Recibir Bienes o Servicios a Corto Plazo	0.00	0.00	Otros Pasivos Diferidos a Corto Plazo		0.00
Inventarios	0.00	0.00	Fondos y Bienes de Terceros en Garantía y/o Administración a Corto Plazo	0.00	0.00
Inventario de Mercancías para Venta	0.00	0.00	Fondos en Garantía a Corto Plazo		0.00
Inventario de Mercancías Terminadas	0.00	0.00	Fondos en Administración a Corto Plazo		0.00
Inventario de Mercancías en Proceso de Elaboración	0.00	0.00	Fondos Contingentes a Corto Plazo		0.00
Inventario de Materias Primas, Materiales y Suministros para Producción	0.00	0.00	Fondos de Fideicomisos, mandatos y Contratos Análogos a Corto Plazo		0.00
Bienes en Tránsito	0.00	0.00	Otros Fondos de Terceros en Garantía y/o Administración a Corto Plazo		0.00
Almacenes	0.00	0.00	Valores y Bienes en Garantía a Corto Plazo		0.00
Estimación por Pérdida o Deterioro de Activos Circulantes	(8,157,749.37)	(4,042,936.70)	Provisiones a Corto Plazo	0.00	0.00
Estimaciones para cuentas incobrables por Derechos a Recibir Efectivo o Equivalente	(8,157,749.37)	(4,042,936.70)	Provisión para Demandas y Juicios a Corto Plazo		0.00
Estimación por Deterioro de Inventarios	0.00	0.00	Provisión para Contingencias a Corto Plazo		0.00
Otros Activos Circulantes	0.00	0.00	Otras Provisiones a Corto Plazo		0.00
Valores en Garantía	0.00	0.00	Otros Pasivos a Corto Plazo	0.00	0.00
Bienes en Garantía (excluye depósitos de fondos)	0.00	0.00	Ingresos por Clasificar		0.00
Bienes Derivados de Embargos, Decomisos, Aseguramientos y Dación en Pago	0.00	0.00	Recaudación por Participar		0.00
Adquisición con Fondos de Terceros	0.00	0.00	Otros Pasivos Circulantes		0.00
Total de Activos Circulantes	497,359,950.71	420,684,171.81	Total de Pasivos Circulantes	159,021,678.54	837,949,024.03
Activo No Circulante			Pasivo No Circulante		
Inversiones Financieras a Largo Plazo	0.00	0.00	Cuentas por Pagar a Largo Plazo	0.00	0.00
Derechos a Recibir Efectivo o Equivalentes a Largo Plazo	0.00	0.00	Documentos por Pagar a Largo Plazo	125,705,610.29	125,705,610.29
Bienes Inmuebles, Infraestructura y Construcciones en Proceso	1,279,081,233.45	2,568,998,384.90	Deuda Pública a Largo Plazo	0.00	369,047.80
Bienes Muebles	205,488,022.27	256,222,509.67	Pasivos Diferidos a Largo Plazo	0.00	0.00
Activos Intangibles	100,807.64	30,400.00	Fondos y Bienes de Terceros en Garantía y/o Administración a Largo Plazo	9,616,488.30	9,100,409.35
Depreciación, Deterioro y Amortización Acumulada de Bienes	(668,664,213.89)	(1,042,148,739.13)	Provisiones a Largo Plazo	0.00	0.00
Activos Diferidos	13,349,527.85	12,560,580.85	Total de Pasivos No Circulantes	135,322,098.59	135,175,067.44
Estimación por Pérdida o Deterioro de Activos no Circulantes	0.00	0.00	Total del Pasivo	294,343,777.13	973,124,091.47
Otros Activos no Circulantes	0.00	945,734.71	HACIENDA PÚBLICA/PATRIMONIO		
Total de Activos No Circulantes	829,355,377.32	1,796,608,871.00	Hacienda Pública/Patrimonio Contribuido	1,496,042,948.15	1,496,042,948.15
			Aportaciones	1,496,042,948.15	1,496,042,948.15
			Donaciones de Capital	0.00	0.00
			Actualización de la Hacienda Pública / Patrimonio	0.00	0.00
			Hacienda Pública/Patrimonio Generado	(463,671,397.25)	(251,873,996.81)
			Resultados del Ejercicio (Ahorro/Desahorro)	(215,014,123.56)	30,385,629.90
			Resultados de Ejercicios Anteriores	(254,709,274.36)	(288,311,627.38)
			Revalúos	0.00	0.00
			Reservas	6,052,000.67	6,052,000.67
			Rectificaciones de Resultados de Ejercicios Anteriores	0.00	0.00
			Exceso o Insuficiencia en la Actualización de la Hacienda Pública/Patrimonio	0.00	0.00
			Resultado por Posición Monetaria	0.00	0.00
			Resultado por Tenencia de Activos no Monetarios	0.00	0.00
			Total Hacienda Pública/Patrimonio	1,032,371,550.90	1,244,168,951.34
Total del Activo	1,326,715,328.03	2,217,293,042.81	Total del Pasivo y Hacienda Pública/Patrimonio	1,326,715,328.03	2,217,293,042.81

SISTEMA CONTABLE 2023
 INFORME ANALÍTICO DE LA DEUDA PÚBLICA Y OTROS PASIVOS
 DEL 1 DE ENERO AL 31 DE DICIEMBRE DE 2023

LDF - 2

Denominación de la Deuda Pública y Otros Pasivos	Saldo al 31 de diciembre de 2022	Disposiciones del Periodo	Amortizaciones del Periodo	Revaluaciones, Reclasificaciones y Otros Ajustes	Saldo Final del Periodo	Pago de Intereses del Periodo	Pago de Comisiones y demás costos asociados durante el Periodo
Deuda Pública	369,047.80	0.00	0.00	0.00	0.00	0.00	0.00
Corto Plazo	0.00	0.00	0.00	0.00	0.00	0.00	0.00
Instituciones de Crédito	0.00	0.00	0.00	0.00	0.00	0.00	0.00
Títulos y Valores	0.00	0.00	0.00	0.00	0.00	0.00	0.00
Arrendamientos Financieros	0.00	0.00	0.00	0.00	0.00	0.00	0.00
Largo Plazo	369,047.80	0.00	0.00	0.00	0.00	0.00	0.00
Instituciones de Crédito	0.00	0.00	0.00	0.00	0.00	0.00	0.00
Títulos y Valores	0.00	0.00	0.00	0.00	0.00	0.00	0.00
Arrendamientos Financieros	369,047.80	0.00	0.00	0.00	0.00	0.00	0.00
Otros Pasivos	972,755,043.67				294,343,777.13		
Total de la Deuda Pública y Otros Pasivos	973,124,091.47	0.00	0.00	0.00	294,343,777.13	0.00	0.00
Deuda Contingente (Informativo)	0.00	0.00	0.00	0.00	0.00	0.00	0.00
Deuda Contingente 1	0.00	0.00	0.00	0.00	0.00	0.00	0.00
Deuda Contingente 2	0.00	0.00	0.00	0.00	0.00	0.00	0.00
Deuda Contingente XX	0.00	0.00	0.00	0.00	0.00	0.00	0.00
Valor de Instrumentos Bono Cupón Cero (informativo)	0.00	0.00	0.00	0.00	0.00	0.00	0.00
Instrumento Bono Cupón Cero 1	0.00	0.00	0.00	0.00	0.00	0.00	0.00
Instrumento Bono Cupón Cero 2	0.00	0.00	0.00	0.00	0.00	0.00	0.00
Instrumento Bono Cupón Cero XX	0.00	0.00	0.00	0.00	0.00	0.00	0.00

Obligaciones a Corto Plazo	Monto Contratado	Plazo Pactado	Tasa de Interés	Comisiones y Costos Relacionados	Tasa Efectiva
Obligaciones a Corto Plazo (Informativo)	0.00			0.00	
Crédito 1	0.00			0.00	
Crédito 2	0.00			0.00	
Crédito XX	0.00			0.00	



GOBIERNO CONSTITUCIONAL DEL ESTADO DE CHIAPAS
SOCIEDAD OPERADORA DEL AEROPUERTO INTERNACIONAL ANGEL ALBINO CORZO, S. A. DE C.V.

SISTEMA CONTABLE 2023
INFORME ANALÍTICO DE OBLIGACIONES DIFERENTES DE FINANCIAMIENTOS
DEL 1 DE ENERO AL 31 DE DICIEMBRE DE 2023

Página 1 de 1
Fecha: 31/12/2023

LDF - 3

DENOMINACIÓN DE LAS OBLIGACIONES DIFERENTES DE FINANCIAMIENTO	FECHA DEL CONTRATO	FECHA DE INICIO DE OPERACIÓN DEL PROYECTO	FECHA DE VENCIMIENTO	MONTO DE LA INVERSIÓN PACTADO	PLAZO PACTADO	MONTO PROMEDIO MENSUAL DEL PAGO DE LA CONTRAPRESTACIÓN	MONTO PROMEDIO MENSUAL DEL PAGO DE LA CONTRAPRESTACIÓN CORRESPONDIENTE AL PAGO DE INVERSIÓN	MONTO PAGADO DE LA INVERSIÓN AL 31 DE DICIEMBRE DE 2023	MONTO PAGADO DE LA INVERSIÓN ACTUALIZADO AL 31 DE DICIEMBRE DE 2023	SALDO PENDIENTE POR PAGAR DE LA INVERSIÓN AL 31 DE DICIEMBRE DE 2023
APP's				0.00		0.00	0.00	0.00	0.00	0.00
APP 1										
APP 2										
APP 3										
APP XX										
Otros Instrumentos				0.00		0.00	0.00	0.00	0.00	0.00
Otro Instrumento 1										
Otro Instrumento 2										
Otro Instrumento 3										
Otro Instrumento XX										
Total de Obligaciones Diferentes de Financiamiento				0.00		0.00	0.00	0.00	0.00	0.00

NO APLICA

SISTEMA CONTABLE 2023
 BALANCE PRESUPUESTARIO
 DEL 1 DE ENERO AL 31 DE DICIEMBRE DE 2023

 Fecha: 31/12/2023
 Página 1 de 1

LDF - 4

CONCEPTO	ESTIMADO/ APROBADO	DEVENGADO	RECAUDADO/ PAGADO
Ingresos Totales	367,630,940.00	446,211,470.52	446,211,470.52
Ingresos de Libre Disposición	367,630,940.00	446,211,470.52	446,211,470.52
Transferencias Federales Etiquetadas	0.00	0.00	0.00
Financiamiento Neto	0.00	0.00	0.00
Egresos Presupuestarios	461,487,922.00	339,132,316.08	0.00
Gasto No Etiquetado (sin incluir Amortización de la Deuda Pública)	461,487,922.00	339,132,316.08	0.00
Gasto Etiquetado (sin incluir Amortización de la Deuda Pública)	0.00	0.00	0.00
Remanentes del Ejercicio Anterior	0.00	0.00	0.00
Remanentes de Ingresos de Libre Disposición aplicados en el periodo	0.00	0.00	0.00
Remanentes de Transferencias Federales Etiquetadas aplicados en el periodo	0.00	0.00	0.00
Balance Presupuestario	(93,856,982.00)	107,079,154.44	446,211,470.52
Balance Presupuestario sin Financiamiento Neto	(93,856,982.00)	107,079,154.44	446,211,470.52
Balance Presupuestario sin Financiamiento Neto y sin Remanentes del Ejercicio Anterior	(93,856,982.00)	107,079,154.44	446,211,470.52

CONCEPTO	APROBADO	DEVENGADO	PAGADO
Intereses, Comisiones y Gastos de la Deuda	0.00	0.00	0.00
Intereses, Comisiones y Gastos de la Deuda con Gasto No Etiquetado	0.00	0.00	0.00
Intereses, Comisiones y Gastos de la Deuda con Gasto Etiquetado	0.00	0.00	0.00
Balance Primario	(93,856,982.00)	107,079,154.44	446,211,470.52

CONCEPTO	ESTIMADO/ APROBADO	DEVENGADO	RECAUDADO/ PAGADO
Financiamiento	0.00	0.00	0.00
Financiamiento con Fuente de Pago de Ingresos de Libre Disposición	0.00	0.00	0.00
Financiamiento con Fuente de Pago de Transferencias Federales Etiquetadas	0.00	0.00	0.00
Amortización de la Deuda	0.00	0.00	0.00
Amortización de la Deuda Pública con Gasto No Etiquetado	0.00	0.00	0.00
Amortización de la Deuda Pública con Gasto Etiquetado	0.00	0.00	0.00
Financiamiento Neto	0.00	0.00	0.00

CONCEPTO	ESTIMADO/ APROBADO	DEVENGADO	RECAUDADO/ PAGADO
Ingresos de Libre Disposición	367,630,940.00	446,211,470.52	446,211,470.52
Financiamiento Neto con Fuente de Pago de Ingresos de Libre Disposición	0.00	0.00	0.00
Financiamiento con Fuente de Pago de Ingresos de Libre Disposición	0.00	0.00	0.00
Amortización de la Deuda Pública con Gasto No Etiquetado	0.00	0.00	0.00
Gasto No Etiquetado (sin incluir Amortización de la Deuda Pública)	461,487,922.00	339,132,316.08	0.00
Remanentes de Ingresos de Libre Disposición aplicados en el periodo	0.00	0.00	0.00
Balance Presupuestario de Recursos Disponibles	(93,856,982.00)	107,079,154.44	446,211,470.52
Balance Presupuestario de Recursos Disponibles sin Financiamiento Neto	(93,856,982.00)	107,079,154.44	446,211,470.52

CONCEPTO	ESTIMADO/ APROBADO	DEVENGADO	RECAUDADO/ PAGADO
Transferencias Federales Etiquetadas	0.00	0.00	0.00
Financiamiento Neto con Fuente de Pago de Transferencias Federales Etiquetadas	0.00	0.00	0.00
Financiamiento con Fuente de Pago de Transferencias Federales Etiquetadas	0.00	0.00	0.00
Amortización de la Deuda Pública con Gasto Etiquetado	0.00	0.00	0.00
Gasto Etiquetado (sin incluir Amortización de la Deuda Pública)	0.00	0.00	0.00
Remanentes de Transferencias Federales Etiquetadas aplicados en el periodo	0.00	0.00	0.00
Balance Presupuestario de Recursos Etiquetados	0.00	0.00	0.00
Balance Presupuestario de Recursos Etiquetados sin Financiamiento Neto	0.00	0.00	0.00

GOBIERNO CONSTITUCIONAL DEL ESTADO DE CHIAPAS
SOCIEDAD OPERADORA DEL AEROPUERTO INTERNACIONAL ANGEL ALBINO CORZO, S. A. DE C.V.
ESTADO ANALÍTICO DEL EJERCICIO DE PRESUPUESTO DE EGRESOS DETALLADO CONSOLIDADO

Páginas 1 de 3

CLASIFICACIÓN POR OBJETO DEL GASTO (CAPÍTULO Y CONCEPTO)

DEL 1 DE ENERO AL 31 DE DICIEMBRE DE 2023

(Pesos)

LDF-6a

CONCEPTO	EGRESOS					SUB EJERCICIO
	APROBADO	AMPLIACIONES / REDUCCIONES	MODIFICADO	DEVENGADO	PAGADO	
I. Gasto No Etiquetado	461 487 922	0	461 487 922	339 132 316	339 132 316	122 355 606
A. Servicios Personales	28 508 274	511 373	29 019 647	29 019 643	29 019 643	4
a1) Remuneraciones al Personal de Carácter Permanente	18 193 033	(358 680)	17 834 353	17 834 352	17 834 352	1
a2) Remuneraciones al Personal de Carácter Transitorio	43 200	(43 200)	0	0	0	0
a3) Remuneraciones Adicionales y Especiales	3 714 197	(337 973)	3 376 224	3 376 223	3 376 223	1
a4) Seguridad Social	4 081 556	1 169 311	5 250 867	5 250 866	5 250 866	1
a5) Otras Prestaciones Sociales y Económicas	1 703 912	184 830	1 888 742	1 888 741	1 888 741	1
a6) Previsiones	0	0	0	0	0	0
a7) Pago de Estímulos a Servidores Públicos	772 376	(102 915)	669 461	669 461	669 461	0
B. Materiales y Suministros	20 571 407	53 793	20 625 200	12 843 682	12 843 682	7 781 518
b1) Materiales de Administración, Emisión de Documentos y Artículos Oficiales	3 688 645	53 793	3 742 438	1 508 139	1 508 139	2 234 299
b2) Alimentos y Utensilios	1 624 978	30 000	1 654 978	1 564 704	1 564 704	90 274
b3) Materias Primas y Materiales de Producción y Comercialización	0	0	0	0	0	0
b4) Materiales y Artículos de Construcción y de Reparación	7 381 868	(480 000)	6 901 868	3 224 283	3 224 283	3 677 586
b5) Productos Químicos, Farmacéuticos y de Laboratorio	1 621 518	0	1 621 518	422 014	422 014	1 199 505
b6) Combustibles, Lubricantes y Aditivos	2 984 724	0	2 984 724	2 790 265	2 790 265	194 459
b7) Vestuario, Blancos, Prendas de Protección y Artículos Deportivos	368 340	30 000	398 340	219 765	219 765	178 575
b8) Materiales y Suministros para Seguridad	0	0	0	0	0	0
b9) Herramientas, Refacciones y Accesorios Menores	2 901 334	420 000	3 321 334	3 114 514	3 114 514	206 820
C. Servicios Generales	278 757 741	(8 154 689)	270 603 052	234 680 120	234 680 120	35 922 932
c1) Servicios Básicos	16 141 968	718 103	16 860 071	16 860 071	16 860 071	0
c2) Servicios de Arrendamiento	5 206 334	(947 300)	4 259 034	800 590	800 590	3 458 444
c3) Servicios Profesionales, Científicos, Técnicos y Otros Servicios	57 367 833	4 461 720	61 829 553	61 829 552	61 829 552	1
c4) Servicios Financieros, Bancarios y Comerciales	18 910 640	(1 064 000)	17 846 640	11 467 433	11 467 433	6 379 207
c5) Servicios de Instalación, Reparación, Mantenimiento y Conservación	110 577 316	(11 523 595)	99 053 721	74 825 685	74 825 685	24 228 036
c6) Servicios de Comunicación Social y Publicidad	305 784	50 000	355 784	344 997	344 997	10 787
c7) Servicios de Traslado y Viáticos	517 164	300 000	817 164	744 554	744 554	72 610
c8) Servicios Oficiales	191 208	10 000	201 208	149 478	149 478	51 730
c9) Otros Servicios Generales	69 539 494	(159 617)	69 379 877	67 657 760	67 657 760	1 722 117
D. Transferencias, Asignaciones, Subsidios y Otras Ayudas	1 200 000	100 000	1 300 000	1 300 000	1 300 000	0
d1) Transferencias Internas y Asignaciones al Sector Público	0	0	0	0	0	0
d2) Transferencias al Resto del Sector Público	0	0	0	0	0	0
d3) Subsidios y Subvenciones	0	0	0	0	0	0
d4) Ayudas Sociales	1 200 000	100 000	1 300 000	1 300 000	1 300 000	0
d5) Pensiones y Jubilaciones	0	0	0	0	0	0
d6) Transferencias a Fideicomisos, Mandatos y Otros Análogos	0	0	0	0	0	0
d7) Transferencias a la Seguridad Social	0	0	0	0	0	0
d8) Donativos	0	0	0	0	0	0
d9) Transferencias al Exterior	0	0	0	0	0	0
E. Bienes Muebles, Inmuebles e Intangibles	19 915 500	9 012 408	28 927 908	25 440 067	25 440 067	3 487 841
e1) Mobiliario y Equipo de Administración	8 533 000	(5 703 562)	2 829 438	1 466 736	1 466 736	1 362 702
e2) Mobiliario y Equipo Educativo y Recreativo	3 500	0	3 500	0	0	3 500
e3) Equipo e Instrumental Médico y de Laboratorio	0	0	0	0	0	0
e4) Vehículos y Equipo de Transporte	1 200 000	(150 000)	1 050 000	44 052	44 052	1 005 948
e5) Equipo de Defensa y Seguridad	0	0	0	0	0	0
e6) Maquinaria, Otros Equipos y Herramientas	10 079 000	5 895 562	15 974 562	15 308 872	15 308 872	665 690
e7) Activos Biológicos	0	0	0	0	0	0
e8) Bienes Inmuebles	0	9 000 000	9 000 000	8 550 000	8 550 000	450 000
e9) Activos Intangibles	100 000	(29 592)	70 408	70 408	70 408	0
F. Inversión Pública	112 535 000	(1 522 885)	111 012 115	35 848 803	35 848 803	75 163 312
f1) Obra Pública en Bienes de Dominio Público	0	0	0	0	0	0
f2) Obra Pública en Bienes Propios	112 535 000	(1 522 885)	111 012 115	35 848 803	35 848 803	75 163 312
f3) Proyectos Productivos y Acciones de Fomento	0	0	0	0	0	0
G. Inversiones Financieras y Otras Provisiones	0	0	0	0	0	0
g1) Inversiones para el Fomento de Actividades Productivas	0	0	0	0	0	0
g2) Acciones y Participaciones de Capital	0	0	0	0	0	0
g3) Compra de Títulos y Valores	0	0	0	0	0	0
g4) Concesión de Préstamos	0	0	0	0	0	0
g5) Inversiones en Fideicomisos, Mandatos y Otros Análogos	0	0	0	0	0	0
Fideicomiso de Desastres Naturales (informativo)	0	0	0	0	0	0
g6) Otras Inversiones Financieras	0	0	0	0	0	0
g7) Provisiones para Contingencias y Otras Erogaciones Especiales	0	0	0	0	0	0
H. Participaciones y Aportaciones	0	0	0	0	0	0
h1) Participaciones	0	0	0	0	0	0
h2) Aportaciones	0	0	0	0	0	0
h3) Convenios	0	0	0	0	0	0
I. Deuda Pública	0	0	0	0	0	0

GOBIERNO CONSTITUCIONAL DEL ESTADO DE CHIAPAS
SOCIEDAD OPERADORA DEL AEROPUERTO INTERNACIONAL ANGEL ALBINO CORZO, S. A. DE C.V.
ESTADO ANALÍTICO DEL EJERCICIO DE PRESUPUESTO DE EGRESOS DETALLADO CONSOLIDADO
CLASIFICACIÓN POR OBJETO DEL GASTO (CAPÍTULO Y CONCEPTO)

Páginas 2 de 3

DEL 1 DE ENERO AL 31 DE DICIEMBRE DE 2023

(Pesos)

LDF-6a

CONCEPTO	EGRESOS					SUB EJERCICIO
	APROBADO	AMPLIACIONES / REDUCCIONES	MODIFICADO	DEVENGADO	PAGADO	
i1) Amortización de la Deuda Pública	0	0	0	0	0	0
i2) Intereses de la Deuda Pública	0	0	0	0	0	0
i3) Comisiones de la Deuda Pública	0	0	0	0	0	0
i4) Gastos de la Deuda Pública	0	0	0	0	0	0
i5) Costo por Coberturas	0	0	0	0	0	0
i6) Apoyos Financieros	0	0	0	0	0	0
i7) Adeudos de Ejercicios Fiscales Anteriores (ADEFAS)	0	0	0	0	0	0
II. Gasto Etiquetado	0	0	0	0	0	0
A. Servicios Personales	0	0	0	0	0	0
a1) Remuneraciones al Personal de Carácter Permanente	0	0	0	0	0	0
a2) Remuneraciones al Personal de Carácter Transitorio	0	0	0	0	0	0
a3) Remuneraciones Adicionales y Especiales	0	0	0	0	0	0
a4) Seguridad Social	0	0	0	0	0	0
a5) Otras Prestaciones Sociales y Económicas	0	0	0	0	0	0
a6) Previsiones	0	0	0	0	0	0
a7) Pago de Estímulos a Servidores Públicos	0	0	0	0	0	0
B. Materiales y Suministros	0	0	0	0	0	0
b1) Materiales de Administración, Emisión de Documentos y Artículos Oficiales	0	0	0	0	0	0
b2) Alimentos y Utensilios	0	0	0	0	0	0
b3) Materias Primas y Materiales de Producción y Comercialización	0	0	0	0	0	0
b4) Materiales y Artículos de Construcción y de Reparación	0	0	0	0	0	0
b5) Productos Químicos, Farmacéuticos y de Laboratorio	0	0	0	0	0	0
b6) Combustibles, Lubricantes y Aditivos	0	0	0	0	0	0
b7) Vestuario, Blancos, Prendas de Protección y Artículos Deportivos	0	0	0	0	0	0
b8) Materiales y Suministros para Seguridad	0	0	0	0	0	0
b9) Herramientas, Refacciones y Accesorios Menores	0	0	0	0	0	0
C. Servicios Generales	0	0	0	0	0	0
c1) Servicios Básicos	0	0	0	0	0	0
c2) Servicios de Arrendamiento	0	0	0	0	0	0
c3) Servicios Profesionales, Científicos, Técnicos y Otros Servicios	0	0	0	0	0	0
c4) Servicios Financieros, Bancarios y Comerciales	0	0	0	0	0	0
c5) Servicios de Instalación, Reparación, Mantenimiento y Conservación	0	0	0	0	0	0
c6) Servicios de Comunicación Social y Publicidad	0	0	0	0	0	0
c7) Servicios de Traslado y Viáticos	0	0	0	0	0	0
c8) Servicios Oficiales	0	0	0	0	0	0
c9) Otros Servicios Generales	0	0	0	0	0	0
D. Transferencias, Asignaciones, Subsidios y Otras Ayudas	0	0	0	0	0	0
d1) Transferencias Internas y Asignaciones al Sector Público	0	0	0	0	0	0
d2) Transferencias al Resto del Sector Público	0	0	0	0	0	0
d3) Subsidios y Subvenciones	0	0	0	0	0	0
d4) Ayudas Sociales	0	0	0	0	0	0
d5) Pensiones y Jubilaciones	0	0	0	0	0	0
d6) Transferencias a Fideicomisos, Mandatos y Otros Análogos	0	0	0	0	0	0
d7) Transferencias a la Seguridad Social	0	0	0	0	0	0
d8) Donativos	0	0	0	0	0	0
d9) Transferencias al Exterior	0	0	0	0	0	0
E. Bienes Muebles, Inmuebles e Intangibles	0	0	0	0	0	0
e1) Mobiliario y Equipo de Administración	0	0	0	0	0	0
e2) Mobiliario y Equipo Educativo y Recreativo	0	0	0	0	0	0
e3) Equipo e Instrumental Médico y de Laboratorio	0	0	0	0	0	0
e4) Vehículos y Equipo de Transporte	0	0	0	0	0	0
e5) Equipo de Defensa y Seguridad	0	0	0	0	0	0
e6) Maquinaria, Otros Equipos y Herramientas	0	0	0	0	0	0
e7) Activos Biológicos	0	0	0	0	0	0
e8) Bienes Inmuebles	0	0	0	0	0	0
e9) Activos Intangibles	0	0	0	0	0	0
F. Inversión Pública	0	0	0	0	0	0
f1) Obra Pública en Bienes de Dominio Público	0	0	0	0	0	0
f2) Obra Pública en Bienes Propios	0	0	0	0	0	0
f3) Proyectos Productivos y Acciones de Fomento	0	0	0	0	0	0
G. Inversiones Financieras y Otras Provisiones	0	0	0	0	0	0
g1) Inversiones para el Fomento de Actividades Productivas	0	0	0	0	0	0
g2) Acciones y Participaciones de Capital	0	0	0	0	0	0
g3) Compra de Títulos y Valores	0	0	0	0	0	0
g4) Concesión de Préstamos	0	0	0	0	0	0
g5) Inversiones en Fideicomisos, Mandatos y Otros Análogos	0	0	0	0	0	0

GOBIERNO CONSTITUCIONAL DEL ESTADO DE CHIAPAS
SOCIEDAD OPERADORA DEL AEROPUERTO INTERNACIONAL ANGEL ALBINO CORZO, S. A. DE C.V.
ESTADO ANALÍTICO DEL EJERCICIO DE PRESUPUESTO DE EGRESOS DETALLADO CONSOLIDADO
CLASIFICACIÓN POR OBJETO DEL GASTO (CAPÍTULO Y CONCEPTO)

DEL 1 DE ENERO AL 31 DE DICIEMBRE DE 2023
(Pesos)

LDf-6a

CONCEPTO	EGRESOS					SUB EJERCICIO
	APROBADO	AMPLIACIONES / REDUCCIONES	MODIFICADO	DEVENGADO	PAGADO	
Fideicomiso de Desastres Naturales (informativo)	0	0	0	0	0	0
g6) Otras Inversiones Financieras	0	0	0	0	0	0
g7) Provisiones para Contingencias y Otras Erogaciones Especiales	0	0	0	0	0	0
H. Participaciones y Aportaciones	0	0	0	0	0	0
h1) Participaciones	0	0	0	0	0	0
h2) Aportaciones	0	0	0	0	0	0
h3) Convenios	0	0	0	0	0	0
I. Deuda Pública	0	0	0	0	0	0
i1) Amortización de la Deuda Pública	0	0	0	0	0	0
i2) Intereses de la Deuda Pública	0	0	0	0	0	0
i3) Comisiones de la Deuda Pública	0	0	0	0	0	0
i4) Gastos de la Deuda Pública	0	0	0	0	0	0
i5) Costo por Coberturas	0	0	0	0	0	0
i6) Apoyos Financieros	0	0	0	0	0	0
i7) Adeudos de Ejercicios Fiscales Anteriores (ADEFAS)	0	0	0	0	0	0
III. Total de Egresos	461 487 922	0	461 487 922	339 132 316	339 132 316	122 355 606

GOBIERNO CONSTITUCIONAL DEL ESTADO DE CHIAPAS
SOCIEDAD OPERADORA DEL AEROPUERTO INTERNACIONAL ANGEL ALBINO CORZO, S. A. DE C.V.
ESTADO ANALÍTICO DEL EJERCICIO DE PRESUPUESTO DE EGRESOS DETALLADO CONSOLIDADO
CLASIFICACIÓN ADMINISTRATIVA
 DEL 1 DE ENERO AL 31 DE DICIEMBRE DE 2023
 (Pesos)

LDF-6b

Página 1 de 1

CONCEPTO	EGRESOS					SUB EJERCICIO
	APROBADO	AMPLIACIONES / REDUCCIONES	MODIFICADO	DEVENGADO	PAGADO	
I. Gasto No Etiquetado	461 487 922	0	461 487 922	339 132 316	339 132 316	122 355 606
Sociedad Operadora del Aeropuerto Internacional Angel Albino Corzo, S. A. de C. V.	461 487 922	0	461 487 922	339 132 316	339 132 316	122 355 606
II. Gasto Etiquetado	0	0	0	0	0	0
Sociedad Operadora del Aeropuerto Internacional Angel Albino Corzo, S. A. de C. V.	0	0	0	0	0	0
III. Total de Egresos	461 487 922	0	461 487 922	339 132 316	339 132 316	122 355 606

GOBIERNO CONSTITUCIONAL DEL ESTADO DE CHIAPAS
SOCIEDAD OPERADORA DEL AEROPUERTO INTERNACIONAL ANGEL ALBINO CORZO, S. A. DE C.V.
ESTADO ANALÍTICO DEL EJERCICIO DE PRESUPUESTO DE EGRESOS DETALLADO CONSOLIDADO
CLASIFICACIÓN FUNCIONAL (FINALIDAD y FUNCIÓN)

DEL 1 DE ENERO AL 31 DE DICIEMBRE DE 2023

(Pesos)

LDF-6c

Página 1 de 1

CONCEPTO	EGRESOS					SUBEJERCICIO
	APROBADO	AMPLIACIONES / REDUCCIONES	MODIFICADO	DEVENGADO	PAGADO	
I. Gasto No Etiquetado	461 487 922	0	461 487 922	339 132 316	339 132 316	122 355 606
A. Gobierno	0	0	0	0	0	0
a1) Legislación	0	0	0	0	0	0
a2) Justicia	0	0	0	0	0	0
a3) Coordinación de la Política de Gobierno	0	0	0	0	0	0
a4) Relaciones Exteriores	0	0	0	0	0	0
a5) Asuntos Financieros y Hacendarios	0	0	0	0	0	0
a6) Seguridad Nacional	0	0	0	0	0	0
a7) Asuntos de Orden Público y de Seguridad Interior	0	0	0	0	0	0
a8) Otros Servicios Generales	0	0	0	0	0	0
B. Desarrollo Social	0	0	0	0	0	0
b1) Protección Ambiental	0	0	0	0	0	0
b2) Vivienda y Servicios a la Comunidad	0	0	0	0	0	0
b3) Salud	0	0	0	0	0	0
b4) Recreación, Cultura y Otras Manifestaciones Sociales	0	0	0	0	0	0
b5) Educación	0	0	0	0	0	0
b6) Protección Social	0	0	0	0	0	0
b7) Otros Asuntos Sociales	0	0	0	0	0	0
C. Desarrollo Económico	461 487 922	0	461 487 922	339 132 316	339 132 316	122 355 606
c1) Asuntos Económicos, Comerciales y Laborales en General	0	0	0	0	0	0
c2) Agropecuaria, Silvicultura, Pesca y Caza	0	0	0	0	0	0
c3) Combustibles y Energía	0	0	0	0	0	0
c4) Minería, Manufacturas y Construcción	0	0	0	0	0	0
c5) Transporte	0	0	0	0	0	0
c6) Comunicaciones	461 487 922	0	461 487 922	339 132 316	339 132 316	122 355 606
c7) Turismo	0	0	0	0	0	0
c8) Ciencia, Tecnología e Innovación	0	0	0	0	0	0
c9) Otras Industrias y Otros Asuntos Económicos	0	0	0	0	0	0
D. Otras No Clasificadas en Funciones Anteriores	0	0	0	0	0	0
d1) Transacciones de la Deuda Pública/Costo Financiero de la Deuda	0	0	0	0	0	0
d2) Transferencias, Participaciones y Aportaciones entre Diferentes Niveles y Ordenes de	0	0	0	0	0	0
d3) Saneamiento del Sistema Financiero	0	0	0	0	0	0
d4) Adeudos de Ejercicios Fiscales Anteriores	0	0	0	0	0	0
II. Gasto Etiquetado	0	0	0	0	0	0
A. Gobierno	0	0	0	0	0	0
a1) Legislación	0	0	0	0	0	0
a2) Justicia	0	0	0	0	0	0
a3) Coordinación de la Política de Gobierno	0	0	0	0	0	0
a4) Relaciones Exteriores	0	0	0	0	0	0
a5) Asuntos Financieros y Hacendarios	0	0	0	0	0	0
a6) Seguridad Nacional	0	0	0	0	0	0
a7) Asuntos de Orden Público y de Seguridad Interior	0	0	0	0	0	0
a8) Otros Servicios Generales	0	0	0	0	0	0
B. Desarrollo Social	0	0	0	0	0	0
b1) Protección Ambiental	0	0	0	0	0	0
b2) Vivienda y Servicios a la Comunidad	0	0	0	0	0	0
b3) Salud	0	0	0	0	0	0
b4) Recreación, Cultura y Otras Manifestaciones Sociales	0	0	0	0	0	0
b5) Educación	0	0	0	0	0	0
b6) Protección Social	0	0	0	0	0	0
b7) Otros Asuntos Sociales	0	0	0	0	0	0
C. Desarrollo Económico	0	0	0	0	0	0
c1) Asuntos Económicos, Comerciales y Laborales en General	0	0	0	0	0	0
c2) Agropecuaria, Silvicultura, Pesca y Caza	0	0	0	0	0	0
c3) Combustibles y Energía	0	0	0	0	0	0
c4) Minería, Manufacturas y Construcción	0	0	0	0	0	0
c5) Transporte	0	0	0	0	0	0
c6) Comunicaciones	0	0	0	0	0	0
c7) Turismo	0	0	0	0	0	0
c8) Ciencia, Tecnología e Innovación	0	0	0	0	0	0
c9) Otras Industrias y Otros Asuntos Económicos	0	0	0	0	0	0
D. Otras No Clasificadas en Funciones Anteriores	0	0	0	0	0	0
d1) Transacciones de la Deuda Pública/Costo Financiero de la Deuda	0	0	0	0	0	0
d2) Transferencias, Participaciones y Aportaciones entre Diferentes Niveles y Ordenes de	0	0	0	0	0	0
d3) Saneamiento del Sistema Financiero	0	0	0	0	0	0
d4) Adeudos de Ejercicios Fiscales Anteriores	0	0	0	0	0	0
III. Total de Egresos	461 487 922	0	461 487 922	339 132 316	339 132 316	122 355 606

GOBIERNO CONSTITUCIONAL DEL ESTADO DE CHIAPAS
 SOCIEDAD OPERADORA DEL AEROPUERTO INTERNACIONAL ANGEL ALBINO CORZO, S. A. DE C.V.
 ESTADO ANALÍTICO DEL EJERCICIO DE PRESUPUESTO DE EGRESOS DETALLADO CONSOLIDADO
 CLASIFICACIÓN DE SERVICIOS PERSONALES POR CATEGORÍA
 DEL 1 DE ENERO AL 31 DE DICIEMBRE DE 2023
 (Pesos)

LDF-6d
 Página 1 de 1

CONCEPTO	EGRESOS					SUB EJERCICIO
	APROBADO	AMPLIACIONES / REDUCCIONES	MODIFICADO	DEVENGADO	PAGADO	
I. Gasto No Etiquetado	28 508 274	511 373	29 019 647	29 019 643	29 019 643	4
A. Personal Administrativo y de Servicio Público	28 508 274	511 373	29 019 647	29 019 643	29 019 643	4
B. Magisterio	0	0	0	0	0	0
C. Servicios de Salud	0	0	0	0	0	0
c1) Personal Administrativo	0	0	0	0	0	0
c2) Personal Médico, Paramédico y Afín	0	0	0	0	0	0
D. Seguridad Pública	0	0	0	0	0	0
E. Gastos Asociados a la Implementación de Nuevas Leyes Federales o Reformas a las Mismas	0	0	0	0	0	0
e1) Nombre del Programa o Ley 1	0	0	0	0	0	0
F. Sentencias Laborales Definitivas	0	0	0	0	0	0
II Gasto Etiquetado	0	0	0	0	0	0
A. Personal Administrativo y de Servicio Público	0	0	0	0	0	0
B. Magisterio	0	0	0	0	0	0
C. Servicios de Salud	0	0	0	0	0	0
c1) Personal Administrativo	0	0	0	0	0	0
c2) Personal Médico, Paramédico y Afín	0	0	0	0	0	0
D. Seguridad Pública	0	0	0	0	0	0
E. Gastos Asociados a la Implementación de Nuevas Leyes Federales o Reformas a las Mismas	0	0	0	0	0	0
e1) Nombre del Programa o Ley 1	0	0	0	0	0	0
F. Sentencias Laborales Definitivas	0	0	0	0	0	0
III. Total del Gasto en Servicios Personales	28 508 274	511 373	29 019 647	29 019 643	29 019 643	4

SISTEMA CONTABLE 2023
RELACIÓN DE BIENES INMUEBLES QUE COMPONEN SU PATRIMONIO
Cuenta Pública de 2023

Fecha: 31/12/2023

CÓDIGO	DESCRIPCIÓN DEL BIEN	VALOR EN LIBROS
1233 EDIFICIO NO HABITACIONAL		
PENDIENTE DE INVENTARIO	ORD 600189 REHABILITACION DE LOSA DE PISTA Y ESTRUCTURA	24,800,000.00
PENDIENTE DE INVENTARIO	EDIFICIO TERMINAL CAPITALIZACION GECH	122,367,036.47
PENDIENTE DE INVENTARIO	HANGARES CAPITALIZACION DEL GECH	8,609,248.14
PENDIENTE DE INVENTARIO	ASESORIA TECNICA Y ADMVAS CAPITALIZACION GECH	1,315,000.00
PENDIENTE DE INVENTARIO	GASTOS DE IMPACTO AMBIENTAL CAPITALIZACION DEL GEC	7,740,260.40
PENDIENTE DE INVENTARIO	OBRA ELECTRICA /CAPITALIZACION DEL GECH	7,053,114.55
PENDIENTE DE INVENTARIO	OBRA HIDRAULICA /CAPITALIZACION DEL GECH	34,116,862.68
PENDIENTE DE INVENTARIO	PISTA 14-32 Y 14-33/ CAPITALIZACION DEL GECH	152,671,061.54
PENDIENTE DE INVENTARIO	SEÑALAMIENTO RESTRICTIVO /CAPITALIZACION GECH	123,000.53
PENDIENTE DE INVENTARIO	EXHIBICIÓN DE CAPITAL GECH HANGAR DE PERNOCTA Y OF	59,236,530.12
PENDIENTE DE INVENTARIO	EXHIBICIÓN DE CAPITAL GECH HANGAR DE PERNOCTA Y OF	1,163,035.80
PENDIENTE DE INVENTARIO	TRATAMIENTO DE MATERIALES MADERABLES PRODUCTO DEL	84,014.25
PENDIENTE DE INVENTARIO	TRATAMIENTO DE MATERIALES MADERABLES PRODUCTO DEL	808,489.49
PENDIENTE DE INVENTARIO	OBRAS DE DRENAJE Y CONSTRUCCIÓN DE LA PISTA 10-28,	529,693,947.92
PENDIENTE DE INVENTARIO	PROYECTO EJECUTIVO DE ARQUITECTURA E INGENIERIA DE	1,118,608.25
PENDIENTE DE INVENTARIO	PROYECTO EJECUTIVO DEL EDIFICIO TERMINAL DE PASAJE	1,843,228.83
PENDIENTE DE INVENTARIO	PROYECTO EJECUTIVO DE AYUDAS VISUALES PARA LA NAVE	1,809,071.00
PENDIENTE DE INVENTARIO	PROYECTO EJECUTIVO DEL CAMINO VECINAL EXTERIOR DE	71,500.00
PENDIENTE DE INVENTARIO	ELABORACION DE TERMINOS DE REFERENCIA Y CATALOGO D	38,793.10
PENDIENTE DE INVENTARIO	SUP EXT PISTA 10-28, FRANJAS DE SEGURIDAD EXTREMOS	14,678,169.14
PENDIENTE DE INVENTARIO	CONSTRUCCION DE CUNETAS, BORDILLOS Y LAVANDEROS EN	2,347,671.25
PENDIENTE DE INVENTARIO	PROYECTO EJECUTIVO DEL COMEDOR DE EMPLEADOS ALMACE	1,900,088.13
PENDIENTE DE INVENTARIO	GERENCIA DE PROYECTOS DE PALENQUE	3,440,987.31
PENDIENTE DE INVENTARIO	CAMINO VECINAL DEL NUEVO AEROPUERTO INTERNACIONAL	2,819,579.52
PENDIENTE DE INVENTARIO	SUPERVISION DEL DESMONTE Y CORTE DEL POLIGONO DE L	47,368.59
PENDIENTE DE INVENTARIO	TORRE DE CONTROL Y EDIFICIO ANEXO DE AUTORIDADES E	27,347,414.94
PENDIENTE DE INVENTARIO	ELABORACION DE TERMINOS REFEREN EDIFICIO TERMINAL	42,000.00
PENDIENTE DE INVENTARIO	ELABORACION DE TERMINOS DE REFERENCIA TORRE CONTRO	42,000.00
PENDIENTE DE INVENTARIO	SUP EXT TORRE DE CONTROL Y EDIFICIO ANEXO	6,048,145.73
PENDIENTE DE INVENTARIO	CONFORMACIÓN DE PLATAFORMA DE 20 MTS. DE RADIO PAR	1,495,963.92
PENDIENTE DE INVENTARIO	EDIFICIO TERMINAL DE PASAJEROS Y OBRAS COMPLEMENTA	36,435,902.64
PENDIENTE DE INVENTARIO	SUP EXT EDIFICIO TERMINAL DE PASAJEROS Y OBRAS COM	9,194,579.36
PENDIENTE DE INVENTARIO	PROYECTO EJECUTIVO DEL TURBOSINODUCTO Y RED HIDRA	349,200.00
PENDIENTE DE INVENTARIO	TERMI SUP EXT CASA DE MAQUINAS Y REDES DE INFRAEST	34,000.00
PENDIENTE DE INVENTARIO	SUP EXT BOULEVARD DE ACCESO AL NUEVO AEROPUERTO DE	1,209,426.83
PENDIENTE DE INVENTARIO	BOULEVARD DE ACCESO AL NUEVO AEROPUERTO DE PALENQU	23,300,246.00
PENDIENTE DE INVENTARIO	SUP EXT EDIFICIO DE SALVAMENTO Y EXTINCION DE INCE	1,200,145.21
PENDIENTE DE INVENTARIO	DRENAJE PLUVIAL DE PROTECCION A LOS EDIFICIOS DE	2,564,601.40
PENDIENTE DE INVENTARIO	POZO PROFUNDO 1a. ETAPA EN EL NUEVO AEROPUERTO DE	2,526,583.39
PENDIENTE DE INVENTARIO	SUP EXT PLANTA DE TRATAMIENTO DE AGUAS RESIDUALES	77,051.16
PENDIENTE DE INVENTARIO	CASA DE MAQUINAS Y REDES DE INFRAESTRUCTURA EXTERI	34,002,901.53
PENDIENTE DE INVENTARIO	EDIFICIO DE SALVAMENTO Y EXTINCION DE INCENDIOS (S	8,191,250.13
PENDIENTE DE INVENTARIO	ACOMETIDA ELECTRICA SUBTERRANEA DEL NUEVO AEROPUER	13,567,746.40
PENDIENTE DE INVENTARIO	SUPERVISION EXTERNA DE LA CONSTRUCCION DE LA CASA	5,491,916.74
PENDIENTE DE INVENTARIO	RED DE ALIMENTACION DEL POZO PROFUNDO (2A ESTAPA)	854,779.32
PENDIENTE DE INVENTARIO	RED DE ALIMENTACION DEL POZO PROFUNDO (2A ESTAPA)	128,472.98
PENDIENTE DE INVENTARIO	UNIDAD VERIFICADORA DE INSTALACIONES ELÉCTRICAS DE	567,943.21
PENDIENTE DE INVENTARIO	VIALIDADES INTERNAS PARA EL NUEVO AEROPUERTO DE PA	15,316,908.62
PENDIENTE DE INVENTARIO	ALMACEN GENERAL	1,717,309.37
PENDIENTE DE INVENTARIO	BODEGA, TALLER Y COBERTIZO NUEVO AEROPUERTO DE PA	4,533,195.76
PENDIENTE DE INVENTARIO	PROYECTO EJECUTIVO PUNTO DE INSPECCION PLATAFORMA	10,350.00
PENDIENTE DE INVENTARIO	SUPERVISIÓN EXTERNA PARA LA CONSTRUCCIÓN DE VIALID	1,991,056.19
PENDIENTE DE INVENTARIO	SUPERVISIÓN EXTERNA PARA LA CONSTRUCCIÓN DE VIALID	1,390,341.69
PENDIENTE DE INVENTARIO	ELABORACION DEL PROYECTO EJECUTIVO PARA LA CONSTRU	84,000.00
PENDIENTE DE INVENTARIO	PROYECTO EJECUTIVO PARA LA CONSTRUCCIÓN DEL ESTACI	345,831.38
PENDIENTE DE INVENTARIO	COMEDOR A EMPLEADORS	1,369,458.85
PENDIENTE DE INVENTARIO	COMEDOR A EMPLEADORS	312,496.07
PENDIENTE DE INVENTARIO	PROYECTO EJECUTIVO DE LAS CUBIERTAS DE PROTECCIÓN	689,436.13
PENDIENTE DE INVENTARIO	DEPOSITO TRANSITORIO DE RESIDUOS CONTRATISTA GRUPO	1,025,737.26
PENDIENTE DE INVENTARIO	DEPOSITO TRANSITORIO DE RESIDUOS CONTRATISTA GRUPO	262,660.04
PENDIENTE DE INVENTARIO	SUPERVISIÓN EXTERNA DE LA CONSTRUCCIÓN DE BOULEVA	1,574,761.62
PENDIENTE DE INVENTARIO	SUPR EXT COMEDOR EMPLEADOS Y DEPOSITO TRANSITORIO	265,872.87
PENDIENTE DE INVENTARIO	CARRIL DE ACELERACIÓN/DESACELERACIÓN, OBRAS COMPLE	12,694,080.18
PENDIENTE DE INVENTARIO	CERCADO PERIMETRAL DE LOS EDIFICIOS DEL NUEVO AERO	2,132,357.70
PENDIENTE DE INVENTARIO	ARQUITECTURA DE PAISAJE EN EL AEROPUERTO DE PALENQ	3,879,011.96
PENDIENTE DE INVENTARIO	ARQUITECTURA DE PAISAJE EN EL AEROPUERTO DE PALENQ	5,646,056.87
PENDIENTE DE INVENTARIO	CUBIERTAS DE PROTECCION DE INCIEMENCIAS DEL TIEMPO	7,819,134.93
PENDIENTE DE INVENTARIO	CONSTRUCCION DE BANQUETAS DE CONCRETO, ESTAMPADOS	1,699,939.90
PENDIENTE DE INVENTARIO	BANQUETAS, GUARNICIONES Y OBRAS DE PROTECCION HIDR	8,199,649.22
PENDIENTE DE INVENTARIO	ILUMINACION DEL ESTACIONAMIENTO DE PASAJEROS Y CO	1,343,400.11
PENDIENTE DE INVENTARIO	ELABORACION DE LA READECUACION DEL PROYECTO EJECUT	484,512.76

SISTEMA CONTABLE 2023
RELACION DE BIENES INMUEBLES QUE COMPONEN SU PATRIMONIO
Cuenta Pública de 2023

Fecha: 31/12/2023

CÓDIGO	DESCRIPCIÓN DEL BIEN	VALOR EN LIBROS
PENDIENTE DE INVENTARIO	ELABORACION DE LOGOS DE GOBIERNO DEL ESTADO, ROTUL	335,800.00
PENDIENTE DE INVENTARIO	ELABORACION DE LA READECUACION DEL PROYECTO EJECUT	373,659.66
PENDIENTE DE INVENTARIO	CONSTRUCCION DE PASOS PEATONALES, CUNETAS Y TAPAS	869,145.24
PENDIENTE DE INVENTARIO	LIMPIEZA GENERAL DEL NUEVO AEROPUERTO DE PALENQUE	520,700.00
PENDIENTE DE INVENTARIO	ARQUITECTURA DE PAISAJE EN EL AEROPUERTO DE PALENQ	2,193,865.17
PENDIENTE DE INVENTARIO	ARQUITECTURA DE PAISAJE EN EL AEROPUERTO DE PALENQ	69,069.76
PENDIENTE DE INVENTARIO	CONSERVACION DEL CAMINO PERIMETRAL EN ZONAS AISLAD	4,880,808.36
PENDIENTE DE INVENTARIO	CONSERVACION DEL CAMINO PERIMETRAL EN ZONAS AISLAD	1,275,408.20
PENDIENTE DE INVENTARIO	CORTE, NIVELACION Y TRATAMIENTO DE MATERIALES MADE	10,642,444.48
PENDIENTE DE INVENTARIO	CORTE, NIVELACION Y TRATAMIENTO DE MATERIALES MADE	151,565.83
PENDIENTE DE INVENTARIO	CONFORMACION DE TALUD Y ELABORACION DE MUROS DE CO	1,275,290.66
PENDIENTE DE INVENTARIO	CONSTRUCCIÓN DE PLATAFORMA PARA ESTACIONAMIENTO PR	1,743,355.93
PENDIENTE DE INVENTARIO	CONSTRUCCIÓN DE PLATAFORMA PARA ESTACIONAMIENTO PR	1,936,712.63
PENDIENTE DE INVENTARIO	GASTOS PREOPERATIVOS	64,141,740.26
PENDIENTE DE INVENTARIO	SUP EXT CORTE DE TERRENOS EN EL AEREA DE VOR-DME E	1,825,623.71
PENDIENTE DE INVENTARIO	ACTUALIZACION DEL PLAN MAESTRO DE DESARROLLO AEROP	700,000.00
PENDIENTE DE INVENTARIO	SUMINISTRO Y COLOCACION DE CIRCUITO CERRADO DE TEL	411,560.00
PENDIENTE DE INVENTARIO	SUMINISTRO Y COLOCACION DE LOGOTIPO TRIDIMENSIONAL	140,000.00
PENDIENTE DE INVENTARIO	CONFORMACION GEOMETRICA PARA JARDINERIA EN FORMA	1,724,336.21
PENDIENTE DE INVENTARIO	PLANTA DE TRATAMIENTO DE AGUAS RESIDUALE 10147	30,268,322.69
PENDIENTE DE INVENTARIO	CERCADO PERIMETRAL DEL BOULEVARD DE ACCESO ACTIVO1	4,310,343.51
PENDIENTE DE INVENTARIO	BOULEVARD DE ACCESO AL NUEVO AEROPUERTO DE PALEN	2,722,552.22
PENDIENTE DE INVENTARIO	SUPERVISIÓN EXTERNA DE LA CONSTRUCCIÓN DE BOULE	84,371.27
PENDIENTE DE INVENTARIO	UPR EXT COMEDOR EMPLEADOS Y DEPOSITO TRANSITORI	34,063.41
PENDIENTE DE INVENTARIO	SUP EXTCORTE DE TERRENOS EN EL AEREA DE	1,305,170.22
PENDIENTE DE INVENTARIO	CERCADO PERIMETRAL BOULEVARD DE ACCESO	552,720.48
PENDIENTE DE INVENTARIO	CONFORMACION DE TALUD Y	1,431,528.83
PENDIENTE DE INVENTARIO	TORRE DE CONTROL Y EDIFICIO ANEXO DE AUTORIDADES	116,970.67
PENDIENTE DE INVENTARIO	DESCOPETE EN EL EXTREMO PONIENTE DE LA PISTA 10-	302,587.59
PENDIENTE DE INVENTARIO	INSTALACIONELECTRICAENLASUB	695,909.72
PENDIENTE DE INVENTARIO	PROYECTODEAYUDASVISUALESCON	310,734.71
PENDIENTE DE INVENTARIO	CONSTRUCCIONDEAYUDASVISUALES	12,971,162.00
PENDIENTE DE INVENTARIO	SUPERVISIONDECONSTRUCCIONDE	1,435,983.66
PENDIENTE DE INVENTARIO	CORRECCIONALSISTEMADEAYUDAS	238,467.82
PENDIENTE DE INVENTARIO	CORRECCIONALSISTEMADEAYUDAS	494,905.00
PENDIENTE DE INVENTARIO	CONSTRUCCIONDEBANCODEDUCTOS	4,313,728.71
PENDIENTE DE INVENTARIO	ACOMETIDAENBAJATENSIONPARA	807,565.93
PENDIENTE DE INVENTARIO	FABRICACIONDESE?ALAMIENTO	561,044.00
PENDIENTE DE INVENTARIO	FABRICACIONDESE?ALAMIENTO	4,792.00
PENDIENTE DE INVENTARIO	REVISIONDEPRECIOSUNITARIOS	3,200.00
PENDIENTE DE INVENTARIO	SUPERVISIONYCONTROLDECALIDA	315,554.90
PENDIENTE DE INVENTARIO	MTTO.PREVENTIVO,CORRECTIVO	926,708.00
PENDIENTE DE INVENTARIO	COORDINACIONEJEC.AEMPRESAC	320,000.00
PENDIENTE DE INVENTARIO	PROY.EJEC.AEMPR.CONSTRUC.Y	320,000.00
PENDIENTE DE INVENTARIO	DIRECC.ARQ.ENOFICINASANEXAS	1,697,316.68
PENDIENTE DE INVENTARIO	CONSTRUCCIONDEPUENTES	2,533,106.30
PENDIENTE DE INVENTARIO	CONSTRUCCIONDEPUENTES(PARTEPRO	299,988.11
PENDIENTE DE INVENTARIO	CONSTRUCCIONCASETASISTEMAVOR	670,083.47
PENDIENTE DE INVENTARIO	ALIMENTACIONELECTRICAPARALA	573,094.20
PENDIENTE DE INVENTARIO	CONSTRUCCIONCASETAP/EQ.ILS	946,728.69
PENDIENTE DE INVENTARIO	OBRACIVILCONSTRUC.BASE	819,326.06
PENDIENTE DE INVENTARIO	REV.YADEC.PROY.P1RAETAPAEDIF.	1,279,911.19
PENDIENTE DE INVENTARIO	PLANNEGOCIOSPARAELNVO.AEROP.	744,397.45
PENDIENTE DE INVENTARIO	CONSTRUCCIONTORREDECONTROL	17,672,919.85
PENDIENTE DE INVENTARIO	CONSTRUCCIONTORREDECONTROL	1,375,483.62
PENDIENTE DE INVENTARIO	CONSTRUCCIONDEPLATAFORMAILS	650,438.08
PENDIENTE DE INVENTARIO	INSTALACIONELECTRICACASADE	699,688.03
PENDIENTE DE INVENTARIO	SUPERV.CONSTRUC.ALMACENDERE	316,320.00
PENDIENTE DE INVENTARIO	CONSTRUCCIONDEFIRMECONCRETO	399,894.00
PENDIENTE DE INVENTARIO	CONSTRUCCIONDESISTEMADEAIRE	474,432.11
PENDIENTE DE INVENTARIO	FABRICACI#NYROTULACI#NDESE#ALA	518,050.00
PENDIENTE DE INVENTARIO	TRABAJOSDETELEFONIA,VOZYDA	372,822.79
PENDIENTE DE INVENTARIO	REVISIONYPERITAJEDE	1,197,306.28
PENDIENTE DE INVENTARIO	APOYOTEC.ADMVO.ENMAT.DE	220,000.00
PENDIENTE DE INVENTARIO	COORD.REVISIONDOCUMENTAL	200,000.00
PENDIENTE DE INVENTARIO	REVISIONSEGUIMIENTOCONTROL	75,000.00
PENDIENTE DE INVENTARIO	SUPERVISIONDECONSTRUCCION	226,883.43
PENDIENTE DE INVENTARIO	SUPERVISIONTECNICACONSTR.OFI	226,883.43
PENDIENTE DE INVENTARIO	SUPERVISIONTEC.CONSTR.TORRE	226,883.43
PENDIENTE DE INVENTARIO	SUPERV.CONSTRUCCIONCASADEMA	10,353.07
PENDIENTE DE INVENTARIO	SUPERVISIONTEC.CONSTR.TORRE	10,353.07
PENDIENTE DE INVENTARIO	SUPERVISIONTECNICACONSTR.OFI	10,353.07
PENDIENTE DE INVENTARIO	SUPERVISIONCONSTRUCCIONCREI	585,861.01
PENDIENTE DE INVENTARIO	SUPERVISIONCONSTRUCCIONCREI	21,255.21
PENDIENTE DE INVENTARIO	CONSTRUCCIONEDIFICIODELCREI	3,660,071.68
PENDIENTE DE INVENTARIO	CONSTRUCCIONEDIFICIODELCREI	5,909,573.32
PENDIENTE DE INVENTARIO	CONSTRUCCIONDELACASADEMAQU	2,006,557.28
PENDIENTE DE INVENTARIO	CONSTRUCCIONDELACASADEMAQU	2,464,888.72
PENDIENTE DE INVENTARIO	CONSTRUCCIONDELACASADEMAQU	21,250.00

SISTEMA CONTABLE 2023
RELACION DE BIENES INMUEBLES QUE COMPONEN SU PATRIMONIO
Cuenta Pública de 2023

Página 3 de 10

Fecha: 31/12/2023

CÓDIGO	DESCRIPCIÓN DEL BIEN	VALOR EN LIBROS
PENDIENTE DE INVENTARIO	CONSTRUCCIONDETURBOSINODUCTO	5,478,793.38
PENDIENTE DE INVENTARIO	CONSTRUCCIONDELEDIFICIODEAP	3,996,765.77
PENDIENTE DE INVENTARIO	CONSTRUCCIONDELEDIFICIODE	300,288.00
PENDIENTE DE INVENTARIO	CONSTRUCCIONDEDEPOSITODERES	788,717.99
PENDIENTE DE INVENTARIO	CONSTRUCCIONDEDEPOSITODERES	1,189,629.71
PENDIENTE DE INVENTARIO	REVISIONNORMATIVADEE	89,632.83
PENDIENTE DE INVENTARIO	SUPERV.TECNICACONSTRUCCIONDE	888,651.41
PENDIENTE DE INVENTARIO	CONSTRUCCIONDEUNAPLANTATRAT	2,497,146.39
PENDIENTE DE INVENTARIO	CONSTRUCCIONDEUNAPLANTATRAT	21,319.11
PENDIENTE DE INVENTARIO	ORG.INTEGYREVISI#NDOC.ADMVA	137,705.14
PENDIENTE DE INVENTARIO	REVISI#NDEPROYECTOSEJEC.A	24,000.00
PENDIENTE DE INVENTARIO	REV.PROY.EJEC.CATALOGOSPTE.	7,750.00
PENDIENTE DE INVENTARIO	CONSTRUCCIONDECIMENTACIONP/A	677,590.49
PENDIENTE DE INVENTARIO	CONSTRUCCIONDEOFICINASANEXAS	3,837,570.80
PENDIENTE DE INVENTARIO	CONSTRUCCIONDEOFICINASANEXAS	1,309,899.18
PENDIENTE DE INVENTARIO	SUPERV.CONSTRUCCIONLOSASDEC	2,806,979.32
PENDIENTE DE INVENTARIO	SUPERV.CONSTRUCCIONLOSASDEC	706,179.23
PENDIENTE DE INVENTARIO	COORDINACIONEJEC.DECONSTR.D	288,000.00
PENDIENTE DE INVENTARIO	COORDINACIONEJECUTIVADETRABA	315,000.00
PENDIENTE DE INVENTARIO	CONSTRUCCIONDELOSASDECONCRE	128,551,418.50
PENDIENTE DE INVENTARIO	CONSTRUCCIONDELOSASDECONCRE	1,302,250.00
PENDIENTE DE INVENTARIO	SUPERVISIONCONSTRUCCIONDE VIA	2,299,595.54
PENDIENTE DE INVENTARIO	REHABILITACIONDETERRACERIAS	6,980,641.69
PENDIENTE DE INVENTARIO	CONSTRUCCIONDEVIALIDADESEXTE	29,392,942.79
PENDIENTE DE INVENTARIO	CONSTRUCCIONDEVIALIDADESEXTE	95,740,967.16
PENDIENTE DE INVENTARIO	CONSTRUCCIONDEVIALIDADESEXTE	1,213,118.25
PENDIENTE DE INVENTARIO	CONSTRUCCIONDESISTEMACONTRA	338,970.86
PENDIENTE DE INVENTARIO	CONSTRUCCIONDETRINCHERADEDR	480,000.76
PENDIENTE DE INVENTARIO	CONSTRUCCIONDETRINCHERADEDR	1,136,436.80
PENDIENTE DE INVENTARIO	SUPERV.CONSTR.LINEASDEAGUA	318,095.69
PENDIENTE DE INVENTARIO	SUPERV.CONSTR.LINEASDEAGUA	281,420.00
PENDIENTE DE INVENTARIO	SUPERV.CONSTR.SIST.ABAST.DE	316,408.90
PENDIENTE DE INVENTARIO	ORD 600137 PQM SUPER EXT CORTE TERRENOS EN EL AREA	734,119.49
PENDIENTE DE INVENTARIO	ORD 600148 SUP EXT ACTUALIZACIÓN DEL PLAN MAESTRO	203,477.20
PENDIENTE DE INVENTARIO	ORD 600152 CONFORMACION DE FRANJA DE SEGURIDAD	5,723,446.16
PENDIENTE DE INVENTARIO	ORD 600153 REHABILITACIÓN DEL CAMINO SEI A PISTA	685,122.73
PENDIENTE DE INVENTARIO	ORD 600155 SUP EXT REHABILITACIÓN DEL CAMINO SEI	80,108.64
PENDIENTE DE INVENTARIO	ORD 600157 SUP EXT CONFORMACION DE FRANJA DE SEGURIDAD	308,830.91
PENDIENTE DE INVENTARIO	ORD 600162DIAGNOSTICO Y REHABILITACIÓN DE LA PLANTA	936,251.47
PENDIENTE DE INVENTARIO	ORD 600168 PLQDIAGNOSTICO Y REHABILITACIÓN	11,476,201.55
PENDIENTE DE INVENTARIO	ORD 600087SUPERV. EXT BOTACO, ALIMENTACION POZO PROFUNDO	82,160.90
PENDIENTE DE INVENTARIO	ORD 600088RED DE ALIMENTACION DEL POZO PROFUNDO	128,472.98
PENDIENTE DE INVENTARIO	ORD 600090SUPER. EXT. ILUMINACION DEL BOULEVARD	89,304.84
PENDIENTE DE INVENTARIO	ORD 600112SEÑALETICA INFORMATIVA, RESTRICTIVA	16,256.25
PENDIENTE DE INVENTARIO	ORD 600153-8100REHABILITACIÓN DEL CAMINO SEI A PISTA	451,568.55
PENDIENTE DE INVENTARIO	ORD 600160-8100REESTRUCTURACION DE MUROS A CANAL	1,677,828.36
PENDIENTE DE INVENTARIO	ORD 600165ESPECTACULARES EN ACCESO AL AEROPUERTO	1,075,551.06
PENDIENTE DE INVENTARIO	ORD 600171-8100 REVISIÓN, COMPLEY ACTUALI MANUAL	791,910.23
PENDIENTE DE INVENTARIO	ORD 600174CERCADO PERIMETRAL DEL BOULEVARD DE ACCESO	1,576,446.03
PENDIENTE DE INVENTARIO	ORD 600135BANQUETAS ESTAMPADAS, LAVADEROS, CUNETAS	1,936,712.63
PENDIENTE DE INVENTARIO	ORD 600065 PQMSUPERV. EXT VIALIDADES INTERNAS	669,888.58
PENDIENTE DE INVENTARIO	ORD 600066 PQMAYUDAS VISUALES P NAVEGACION	667,294.79
PENDIENTE DE INVENTARIO	ORD 600096 PQMDEPOSITO TRANSITORIO DE RESIDUOS	262,660.04
PENDIENTE DE INVENTARIO	ORD 600122 PQM INSTALACIONES DE COMUNICACIÓN	263,878.13
PENDIENTE DE INVENTARIO	ORD 600131 PQMARQUITECTURA DE PAISAJE	69,069.76
PENDIENTE DE INVENTARIO	ORD 600137 PQMSUPER EXT CORTE TERRENOS	100,580.33
PENDIENTE DE INVENTARIO	ORD 600147 AIAAC ESTUDIO Y PROYECTO DE AFORO HIDRA	473,714.09
PENDIENTE DE INVENTARIO	ORD 600148 AIAAC SUP EXT ACTUALIZACIÓN DEL PLAN	200,963.80
PENDIENTE DE INVENTARIO	ORD 600152 AIAAC CONFORMACION DE FRANJA DE SEGURIDAD	3,551,040.50
PENDIENTE DE INVENTARIO	ORD 600157 AIAAC SUP EXT CONFORMACION DE FRANJA DE SEGURIDAD	304,706.69
PENDIENTE DE INVENTARIO	ORD 600158 AIAAC SUP EXT REESTRUCTURACION DE MUROS	154,512.86
PENDIENTE DE INVENTARIO	ORD 600065 PLQ	276,523.19
PENDIENTE DE INVENTARIO	ORD 600095 PLQ	151,318.24
PENDIENTE DE INVENTARIO	ORD 600148 AIAAC	87,908.28
PENDIENTE DE INVENTARIO	ORD 600152 AIAAC	5,900,446.72
PENDIENTE DE INVENTARIO	ORD 600153 AIAAC	986,416.14
PENDIENTE DE INVENTARIO	ORD 600160 AIAAC	1,848,421.19
PENDIENTE DE INVENTARIO	ORD 600168 PLQ	4,886,401.60
PENDIENTE DE INVENTARIO	ORD 600171 AIAAC	485,551.41
PENDIENTE DE INVENTARIO	ORD 600174 PLQ	2,083,626.30
PENDIENTE DE INVENTARIO	ORD 600065 PALENQUE	443,929.92
PENDIENTE DE INVENTARIO	ORD 600095 PALENQUE	50,402.52
PENDIENTE DE INVENTARIO	ORD 600132 PALENQUE	197,310.29
PENDIENTE DE INVENTARIO	ORD 600137 PALENQUE	217,592.96
PENDIENTE DE INVENTARIO	ORD 600152 AIAAC	9,148,111.37
PENDIENTE DE INVENTARIO	ORD 600158 AIAAC	82,720.23
PENDIENTE DE INVENTARIO	ORD 600161 AIAAC	329,296.76
PENDIENTE DE INVENTARIO	ORD 600168 PALENQUE	2,869,103.64
PENDIENTE DE INVENTARIO	ORD 600095 PALENQUE	73,815.18

SISTEMA CONTABLE 2023
RELACIÓN DE BIENES INMUEBLES QUE COMPONEN SU PATRIMONIO
Cuenta Pública de 2023

Fecha: 31/12/2023

CÓDIGO	DESCRIPCIÓN DEL BIEN	VALOR EN LIBROS
PENDIENTE DE INVENTARIO	ORD 600103 PALENQUE	267,556.69
PENDIENTE DE INVENTARIO	ORD 600151 AIAA C	118,275.26
PENDIENTE DE INVENTARIO	ORD 600160 AIAAC	1,593,365.29
PENDIENTE DE INVENTARIO	ORD 600163 AIAAC	1,698,236.32
PENDIENTE DE INVENTARIO	ORD 600174 PALENQUE	650,271.18
PENDIENTE DE INVENTARIO	ORD 600175 AIAAC	479,058.88
PENDIENTE DE INVENTARIO	SUPERVISION EXTERNA DE RESAS: CONFORMACION DE RESAS CORRESPONDIENTES A LA CABE	983,840.14
PENDIENTE DE INVENTARIO	ESTU PROJ TRAM GESTION IMPACTO AMBIENTAL AUTOZ	3,462,167.96
PENDIENTE DE INVENTARIO	UNIDAD VERIFICADORA DE INSTALACIONES ELÉCTRICAS	82,056.79
PENDIENTE DE INVENTARIO	ELABORACION DE LA READECUACION DEL PROYECTO	101,396.54
PENDIENTE DE INVENTARIO	SUPERVISION EXTERNA DE CORTE DE TERRENOS EN AREAS DE AEROPUERTO	109,184.38
PENDIENTE DE INVENTARIO	REGISTRO DE PROVISION	(1,221,707.12)
PENDIENTE DE INVENTARIO	REVESTIMIENTO DE CAMINO DE ACCESO DE PUERTA 10 A F	(1,221,707.12)
PENDIENTE DE INVENTARIO	SUPERVISION EXTERNA DE LA LIMPIEZA DEL CAUCHO DE P	(1,550.12)
PENDIENTE DE INVENTARIO	SUP EXT ESTU PROJ TRAM GESTION IMPACTO AMBIENTAL	17,558.95
PENDIENTE DE INVENTARIO	COBERTIZO EN EL AREA LANZADERA DE TAXIS	40,671.26
PENDIENTE DE INVENTARIO	ADECUACION A SALIDA DE VEHICULOS DEL ESTACIONAMIE	118,275.26
PENDIENTE DE INVENTARIO	SUPERVISION EXTERNA CORTE DE TALUD NORTE PARA OBTE	167,036.92
PENDIENTE DE INVENTARIO	SUP EXT ESTU PROJ TRAM GESTION IMPACTO AMBIENTAL	216,101.83
PENDIENTE DE INVENTARIO	DESPLAZAMIENTO DEL SISTEMA PAPI CABECERA 32,	266,461.86
PENDIENTE DE INVENTARIO	SUPERVISION EXTERNA DE LA LIMPIEZA DEL CAUCHO DE P	270,137.29
PENDIENTE DE INVENTARIO	SUPERVISION EXTERNA CORTE DE TALUD NORTE PARA OBTE	345,664.88
PENDIENTE DE INVENTARIO	PUNTO DE INSPECCION DE INGRESO A LA PLATAFORMA	396,527.16
PENDIENTE DE INVENTARIO	REHABILITACION DEL MURO VERDE EN SALIDA DE PASAJERO	397,872.00
PENDIENTE DE INVENTARIO	READECUACION Y COMPLEMENTO DEL PROYECTO EJECUTIVO	413,499.96
PENDIENTE DE INVENTARIO	SUP EXT REESTRUCTURACION DE MUROS EN CANAL A CIELO	443,825.82
PENDIENTE DE INVENTARIO	ADEC PROYC REHABILITACION DE LOSA DE LA PISTA	479,058.88
PENDIENTE DE INVENTARIO	SUPER EXT REHABILITACIÓN DEL CAMINO SEI A PISTA;	502,459.83
PENDIENTE DE INVENTARIO	DISEÑO Y CONSTRUCCIÓN DE MURO EN ZONAS DE HANGARES	917,928.66
PENDIENTE DE INVENTARIO	JARDINERAS EN EL ESTACIONAMIENTO DE PASAJEROS	949,177.08
PENDIENTE DE INVENTARIO	REVESTIMIENTO DE CAMINO DE ACCESO DE PUERTA 10 A F	1,221,707.12
PENDIENTE DE INVENTARIO	REGISTRO DE PROVISION	1,221,707.12
PENDIENTE DE INVENTARIO	DESPLAZAMIENTO DE SISTEMA PAPI CABECERA 32, ADECUA	1,257,399.02
PENDIENTE DE INVENTARIO	DIAGNOSTICO Y REHABILITACIÓN DE LA PLANTA DE TRATA	1,451,808.00
PENDIENTE DE INVENTARIO	ESPECTACULARES EN ACCESO AL AEROPUERTO DE PALENQUE	1,460,337.14
PENDIENTE DE INVENTARIO	SUMINISTRO Y COLOCACION DE INSTALACION DE COMUNICA	1,701,151.88
PENDIENTE DE INVENTARIO	RIEGO SELLO Y BACHEO SUPERFICIAL EN VIALIDADES	2,571,931.48
PENDIENTE DE INVENTARIO	PALMA REAL Y PSTO ALFOMBRA EN JARDINERAS EN EL EST	2,624,190.12
PENDIENTE DE INVENTARIO	REHABILITACIÓN DEL CAMINO SEI A PISTA; REHABILITA	2,976,404.48
PENDIENTE DE INVENTARIO	ADEC PROYC REHABILITACION DE LOSA DE LA PISTA	4,706,244.41
PENDIENTE DE INVENTARIO	REVESTIMIENTO DE CAMINO DE ACCESO DE PUERTA 10 A F	4,773,750.00
PENDIENTE DE INVENTARIO	BODEGA, TALLER Y COBERTIZO DEL AIAAC(BOTACO)	5,815,331.57
PENDIENTE DE INVENTARIO	CONFORMACION DE FRANJA DE SEGURIDAD PONIENTE : SIS	54,148,985.32
PENDIENTE DE INVENTARIO	TORRE DE CONTROL Y EDIFICIO ANEXO DE AUTORIDADES	4,128,519.77
PENDIENTE DE INVENTARIO	SUPERVISION EXTERNA DE CORTE DE TERRENOS EN AREAS DE AEROPUERTO	109,184.38
PENDIENTE DE INVENTARIO	AJUSTE POR TERMINO DE OBRAS EN PROCESO	52,880,371.55
PENDIENTE DE INVENTARIO	AMP PLATAFORMA COMERCIAL HACIA RODAJE CHARLY AIAAC	13,288,312.23
PENDIENTE DE INVENTARIO	CAMINO Y CERCADO PERIMETRAL PQM	20,300,595.13
PENDIENTE DE INVENTARIO	SUP EXT EDIFICIO BOTACO ALMACEN ALIMENTACION POZ	1,508,967.14
PENDIENTE DE INVENTARIO	SUM Y COL INSTALACIONES DE COMUNICACIONES	1,935,735.19
PENDIENTE DE INVENTARIO	CORTE DE TALUD NORTE PARA OBTENER LA VISUAL DESDE	7,430,763.16
PENDIENTE DE INVENTARIO	REPARACION DE DAÑOS EN CAMINO Y CERCADO PERIMETRAL	635,655.08
PENDIENTE DE INVENTARIO	MANTTO REHABILITACION SISTEMA CLIMA PAQUETE	1,113,648.12
PENDIENTE DE INVENTARIO	ESTUDIO Y PROYECTO EJECUTIVO EL LECHO DE SECADO	124,990.66
PENDIENTE DE INVENTARIO	PROYECTO DE LA FOSA DE PRÁCTICAS PARA EL SEI EN EL	149,686.44
PENDIENTE DE INVENTARIO	ACTUALIZACION DEL PLAN MAESTRO DESARROLLO PLQ	857,452.76
PENDIENTE DE INVENTARIO	MURO GAVION PARA CONTENCIÓN DE TALUD DE ENTRADA PR	699,292.43
PENDIENTE DE INVENTARIO	ESTUDIO DE EVALUACIÓN DE PAVIMENTOS LADO AIRE (PIS	1,526,040.26
PENDIENTE DE INVENTARIO	DICTAMEN ESTRUCTURAL DE LOS EDIFICIOS PLQ	234,177.41
PENDIENTE DE INVENTARIO	ELABORACIÓN DEL MANUAL DEL AERÓDROMO DEL AEROPUERT	500,000.00
PENDIENTE DE INVENTARIO	ORD600209 SUP EXT VIALIDADES INTERNAS	41,859.74
PENDIENTE DE INVENTARIO	ORD600208 SUP EXT BOULEVAR ACCESSO	61,248.08
PENDIENTE DE INVENTARIO	ORDEN 6225-600636 MURO GAVION TRAMOS AILADOS FRANJ	2,697,023.11
PENDIENTE DE INVENTARIO	ORDEN 6225-600636 MURO GAVION TRAMOS AILADOS FRANJ	1,776,401.31
PENDIENTE DE INVENTARIO	SUPERVISION DE CONSTRUCCION DEL CAMINO Y CERCA	-
PENDIENTE DE INVENTARIO	TRATAMIENTO DE MATERIALES MADERABLES PRODUCTO DEL	-
PENDIENTE DE INVENTARIO	TRATAMIENTO DE MATERIALES MADERABLES PRODUCTO DEL	-
PENDIENTE DE INVENTARIO	OBRAS DE DRENAJE Y CONSTRUCCIÓN DE LA PISTA 10-28,	-
PENDIENTE DE INVENTARIO	PROYECTO EJECUTIVO DE ARQUITECTURA E INGENIERIA DE	-
PENDIENTE DE INVENTARIO	PROYECTO EJECUTIVO DEL EDIFICIO TERMINAL DE PASAJE	-
PENDIENTE DE INVENTARIO	PROYECTO EJECUTIVO DE AYUDAS VISUALES PARA LA NAVE	-
PENDIENTE DE INVENTARIO	PROYECTO EJECUTIVO DEL CAMINO VECINAL EXTERIOR DE	-
PENDIENTE DE INVENTARIO	ELABORACION DE TERMINOS DE REFERENCIA Y CATALOGO D	-
PENDIENTE DE INVENTARIO	SUP EXT PISTA 10-28, FRANJAS DE SEGURIDAD EXTREMOS	-
PENDIENTE DE INVENTARIO	CONSTRUCCION DE CUNETAS, BORDILLOS Y LAVANDEROS EN	-
PENDIENTE DE INVENTARIO	PROYECTO EJECUTIVO DEL COMEDOR DE EMPLEADOS ALMACE	-
PENDIENTE DE INVENTARIO	GERENCIA DE PROYECTOS DE PALENQUE	-
PENDIENTE DE INVENTARIO	CAMINO VECINAL DEL NUEVO AEROPUERTO INTERNACI	-
PENDIENTE DE INVENTARIO	SUPERVISION DEL DESMORTE Y CORTE DEL POLIGONO DE L	-

SISTEMA CONTABLE 2023
RELACION DE BIENES INMUEBLES QUE COMPONEN SU PATRIMONIO
Cuenta Pública de 2023

Fecha: 31/12/2023

CÓDIGO	DESCRIPCIÓN DEL BIEN	VALOR EN LIBROS
PENDIENTE DE INVENTARIO	TORRE DE CONTROL Y EDIFICIO ANEXO DE AUTORIDADES E	31,706,299.51
PENDIENTE DE INVENTARIO	ELABORACION DE TERMINOS EDIFICIO TERMINAL	42,000.00
PENDIENTE DE INVENTARIO	ELABORACION DE TERMINOS DE REFERENCIA TORRE CONTRO	42,000.00
PENDIENTE DE INVENTARIO	SUP EXT TORRE DE CONTROL Y EDIFICIO ANEXO, EN EL N	6,048,145.73
PENDIENTE DE INVENTARIO	CONFORMACIÓN DE PLATAFORMA DE 20 MTS. DE RADIO PAR	1,495,963.92
PENDIENTE DE INVENTARIO	EDIFICIO TERMINAL DE PASAJEROS Y OBRAS COMPLEMENTA	36,435,902.64
PENDIENTE DE INVENTARIO	SUP EXT EDIFICIO TERMINAL DE PASAJEROS Y OBRAS COM	9,194,579.36
PENDIENTE DE INVENTARIO	PROYECTO EJECUTIVO DEL TURBOSINODUCTO Y RED HIDRA	349,200.00
PENDIENTE DE INVENTARIO	TERMIN SUP EXT CASA DE MAQUINAS Y REDES DE INFRAES	34,000.00
PENDIENTE DE INVENTARIO	BOULEVARD DE ACCESO AL NUEVO AEROPUERTO DE PALENQU	26,022,798.22
PENDIENTE DE INVENTARIO	SUP EXT BOULEVARD DE ACCESO AL NUEVO AEROPUERTO DE	1,209,426.83
PENDIENTE DE INVENTARIO	SUP EXT EDIFICIO DE SALVAMENTO Y EXTINCION DE INCE	1,200,145.21
PENDIENTE DE INVENTARIO	DRENAJE PLUVIAL DE PROTECCION A LOS EDIF	2,564,601.40
PENDIENTE DE INVENTARIO	POZO PROFUNDO 1a. ETAPA EN EL NUEVO AEROPUERTO DE	2,526,583.39
PENDIENTE DE INVENTARIO	SUP EX PLANTA TRATAMIENTO AGUAS RESIDUALES PARA EL	77,051.16
PENDIENTE DE INVENTARIO	CASA DE MAQUINAS Y REDES DE INFRAESTRUCTURA EXTERI	34,002,901.53
PENDIENTE DE INVENTARIO	EDIFICIO DE SALVAMENTO Y EXTINCION DE INCENDIOS (S	8,191,250.13
PENDIENTE DE INVENTARIO	EDIFICIO DE SALVAMENTO Y EXTINCION DE INCENDIOS (S	13,567,746.40
PENDIENTE DE INVENTARIO	EDIFICIO DE SALVAMENTO Y EXTINCION DE INCENDIOS (S	5,491,916.74
PENDIENTE DE INVENTARIO	RED DE ALIMENTACION DEL POZO PROFUNDO (2	983,252.30
PENDIENTE DE INVENTARIO	UNIDAD VERIFICADORA DE INSTALACIONES ELÉCTRICAS DE	650,000.00
PENDIENTE DE INVENTARIO	VIALIDADES INTERNAS PARA EL NUEVO AEROPUERTO DE PA	15,316,908.62
PENDIENTE DE INVENTARIO	ALMACEN GENERAL	1,717,309.37
PENDIENTE DE INVENTARIO	BODEGA, TALLER Y COBERTIZO NUEVO AEROPUERTO DE PA	4,533,195.76
PENDIENTE DE INVENTARIO	PROYECTO EJECUTIVO PUNTO DE INSPECCION PLATAFORMA	10,350.00
PENDIENTE DE INVENTARIO	SUPERVISIÓN EXTERNA PARA LA CONSTRUCCIÓN DE VIALID	3,381,397.88
PENDIENTE DE INVENTARIO	ELABORACION DEL PROYECTO EJECUTIVO PARA LA CONSTRU	84,000.00
PENDIENTE DE INVENTARIO	PROYECTO EJECUTIVO PARA LA CONSTRUCCIÓN DEL ESTACI	345,831.38
PENDIENTE DE INVENTARIO	PROYECTO EJECUTIVO PARA LA CONSTRUCCIÓN DEL ESTACI	1,681,954.92
PENDIENTE DE INVENTARIO	PROYECTO EJECUTIVO PARA LA CONSTRUCCIÓN DEL ESTACI	689,436.13
PENDIENTE DE INVENTARIO	DEPOSITO TRANSITORIO DE RESIDUOS CONTRAT	1,288,397.30
PENDIENTE DE INVENTARIO	SUPERVISIÓN EXTERNA DE LA CONSTRUCCIÓN DE BOULEVA	1,659,132.89
PENDIENTE DE INVENTARIO	SUPR EXT COMEDOR EMPLEADOS Y DEPOSITO TRANSITORIO	299,936.28
PENDIENTE DE INVENTARIO	CARRIL DE ACELERACIÓN/DESACELERACIÓN, OBRAS COMPLE	12,694,080.18
PENDIENTE DE INVENTARIO	CERCADO PERIMETRAL DE LOS EDIFICIOS DEL NUEVO AERO	2,132,357.70
PENDIENTE DE INVENTARIO	CERCADO PERIMETRAL DE LOS EDIFICIOS DEL NUEVO AERO	3,879,011.96
PENDIENTE DE INVENTARIO	ARQUITECTURA DE PAISAJE EN EL AEROPUERTO DE PALENQ	5,646,056.87
PENDIENTE DE INVENTARIO	CUBIERTAS DE PROTECCION DE INCLIMENCIAS DEL TIEMPO	7,819,134.93
PENDIENTE DE INVENTARIO	CONSTRUCCION DE BANQUETAS DE CONCRETO, ESTAMPADOS	1,699,939.90
PENDIENTE DE INVENTARIO	BANQUETAS, GUARNICIONES Y OBRAS DE PROTECCION HIDR	8,199,649.22
PENDIENTE DE INVENTARIO	ILUMINACION DEL ESTACIONAMIENTO DE PASAJEROS Y CO	1,343,400.11
PENDIENTE DE INVENTARIO	ELABORACION DE LA READECUACION DEL PROYE	533,275.86
PENDIENTE DE INVENTARIO	ELABORACION DE LOGOS DE GOBIERNO DEL ESTADO, ROTUL	335,800.00
PENDIENTE DE INVENTARIO	ELABORACION DE LA READECUACION DEL PROYE	426,293.10
PENDIENTE DE INVENTARIO	CONSTRUCCION DE PASOS PEATONALES, CUNETAS Y TAPAS	869,145.24
PENDIENTE DE INVENTARIO	LIMPIEZA GENERAL DEL NUEVO AEROPUERTO DE PALENQU	520,700.00
PENDIENTE DE INVENTARIO	ARQUITECTURA DE PAISAJE EN EL AEROPUERTO DE PALENQ	2,262,934.93
PENDIENTE DE INVENTARIO	CONSERVACION DEL CAMINO PERIMETRAL EN ZONAS AISLAD	6,156,216.56
PENDIENTE DE INVENTARIO	CORTE, NIVELACION Y TRATAMIENTO DE MATER	10,794,010.31
PENDIENTE DE INVENTARIO	CONFORMACION DE TALUD Y ELABORACION DE MUROS DE CO	2,706,819.49
PENDIENTE DE INVENTARIO	CONSTRUCCIÓN DE PLATAFORMA PARA ESTACIONAMIENTO PR	1,743,355.93
PENDIENTE DE INVENTARIO	CONSTRUCCIÓN DE PLATAFORMA PARA ESTACIONAMIENTO PR	1,936,712.63
PENDIENTE DE INVENTARIO	Gastos preoperativos	64,141,740.26
PENDIENTE DE INVENTARIO	SUP EXTCORTE DE TERRENOS EN EL AEREA DE	3,239,978.31
PENDIENTE DE INVENTARIO	ACTUALIZACION DEL PLAN MAESTRO DE DESARR	700,000.00
PENDIENTE DE INVENTARIO	SUMINISTRO Y COLOCACION DE CIRCUITO CERR	411,560.00
PENDIENTE DE INVENTARIO	SUMINISTRO Y COLOCACION DE LOGOTIPO TRID	140,000.00
PENDIENTE DE INVENTARIO	CONMFORMACION GEOMETRICA PARA JARDINERIA	1,724,336.21
PENDIENTE DE INVENTARIO	PLANTA DE TRATAMIENTO DE AGUAS RESIDUALE	30,268,322.69
PENDIENTE DE INVENTARIO	CERCADO PERIMETRAL DEL BOULEVARD DE ACCESO ACTIVO1	4,863,063.99
PENDIENTE DE INVENTARIO	DESCOPETE EN EL EXTREMO PONIENTE DE LA PISTA 10-28	302,587.59
PENDIENTE DE INVENTARIO	REUBICACIÓN DE LA MALLA EN ZONA DEL POZO PROFU	103,127.00
PENDIENTE DE INVENTARIO	REUBICACIÓN DE LA MALLA EN ZONA DEL POZO PROFU	2,162,068.96
PENDIENTE DE INVENTARIO	PLANTA DE TRATAMIENTO DE AGUAS RESIDUALE 10147	637,846.96
PENDIENTE DE INVENTARIO	DISEÑO, FABRICACION E ISNTALACION DE GAB	3,705,646.88
PENDIENTE DE INVENTARIO	SUP EXT ACOMETIDA ELECTRICA SUBTERRANEA DEL AEROPU	238,224.00
PENDIENTE DE INVENTARIO	SUMINISTRO Y COLOCACION DE INSTALACION D	1,701,151.88
PENDIENTE DE INVENTARIO	SUP EXT ESTU PROY TRAM GESTION IMPACTO AMBIENTAL	233,660.78
PENDIENTE DE INVENTARIO	ESPECTACULARES EN ACCESO AL AEROPUERTO D	1,460,337.14
PENDIENTE DE INVENTARIO	SUPERVISION EXTERNA CORTE DE TALUD NORTE	512,701.80
PENDIENTE DE INVENTARIO	CAMINO Y CERCADO PERIMETRAL PQM	20,300,595.13
PENDIENTE DE INVENTARIO	SUP EXT EDIFICIO BOTACO ALMACEN ALIMENTACION POZ	1,508,967.14
PENDIENTE DE INVENTARIO	SUM Y COL INSTALACIONES DE COMUNICACIONES	1,935,735.19
PENDIENTE DE INVENTARIO	CORTE DE TALUD NORTE PARA OBTENER LA VISUAL DESDE	7,430,763.16
PENDIENTE DE INVENTARIO	REPARACION DE DAÑOS EN CAMINO Y CERCADO PERIMETRAL	635,655.08
PENDIENTE DE INVENTARIO	MANTTO REHABILITACION SISTEMA CLIMA PAQUETE	1,113,648.12
PENDIENTE DE INVENTARIO	ESTUDIO Y PROYECTO EJECUTIVO EL LECHO DE SECADO	124,990.66
PENDIENTE DE INVENTARIO	PROYECTO DE LA FOSA DE PRÁCTICAS PARA EL SEI EN EL	149,686.44
PENDIENTE DE INVENTARIO	ACTUALIZACION DEL PLAN MAESTRO DESARROLLO PLQ	857,452.76

SISTEMA CONTABLE 2023
RELACION DE BIENES INMUEBLES QUE COMPONEN SU PATRIMONIO
Cuenta Pública de 2023

Fecha: 31/12/2023

CÓDIGO	DESCRIPCIÓN DEL BIEN	VALOR EN LIBROS
PENDIENTE DE INVENTARIO	MURO GAVION PARA CONTENCIÓN DE TALUD DE ENTRADA P	- 699,292.43
PENDIENTE DE INVENTARIO	MURO GAVION PARA CONTENCIÓN DE TALUD DE ENTRADA P	- 1,526,040.26
PENDIENTE DE INVENTARIO	DICTAMEN ESTRUCTURAL DE LOS EDIFICIOS PLQ	- 234,177.41
PENDIENTE DE INVENTARIO	ELABORACIÓN DEL MANUAL DEL AERÓDROMO DEL AERO	- 500,000.00
PENDIENTE DE INVENTARIO	ORD600209 SUP EXT VIALIDADES INTERNAS	- 41,859.74
PENDIENTE DE INVENTARIO	ORD600208 SUP EXT BOULEVAR ACCESSO	- 61,248.08
PENDIENTE DE INVENTARIO	ORDEN 6225-600636 MURO GAVION TRAMOS AILADOS FRANJ	- 2,697,023.11
PENDIENTE DE INVENTARIO	ORDEN 6225-600636 MURO GAVION TRAMOS AILADOS FRANJ	- 1,776,401.31
PENDIENTE DE INVENTARIO	AJUSTE DE AUDITORIA MARTIN ENRIQUE ESPONDA GOMEZ	- 9,686.96
PENDIENTE DE INVENTARIO	AJUSTE DE AUDITORIA MARTIN ENRIQUE ESPONDA GOMEZ	- 9,686.96
PENDIENTE DE INVENTARIO	AJUSTE DE AUDITORIA MARTIN ENRIQUE ESPONDA GOMEZ	- 9,686.96
PENDIENTE DE INVENTARIO	AJUSTE DE AUDITORIA MARTIN ENRIQUE ESPONDA GOMEZ	- 9,686.96
PENDIENTE DE INVENTARIO	AJUSTE DE AUDITORIA LATINOAMERICANA DE CONSULTORIA	- 2,695.21
PENDIENTE DE INVENTARIO	AJUSTE DE AUDITORIA LATINOAMERICANA DE CONSULTORIA	- 2,695.21
PENDIENTE DE INVENTARIO	AJUSTE DE AUDITORIA MARTIN ENRIQUE ESPONDA GOMEZ	- 9,686.96
PENDIENTE DE INVENTARIO	AJUSTE DE AUDITORIA LATINOAMERICANA DE CONSULTORIA	- 2,695.21
PENDIENTE DE INVENTARIO	AJUSTE DE AUDITORIA MARTIN ENRIQUE ESPONDA GOMEZ	- 9,686.96
PENDIENTE DE INVENTARIO	ajuste para dejar saldo real	- 9,686.96
PENDIENTE DE INVENTARIO	CANCELACION AJUSTE POR TERMINO DE OBRAS EN PROCESO	- 53,430,763.33
		950,047,171.90

1236 CONSTRUCCIONES EN PROCESO EN BIENES PROPIOS

PENDIENTE DE INVENTARIO	ORD 600100 PLATAFORMA, SUM E INS EPO SUBESTACION E	5,939.09
PENDIENTE DE INVENTARIO	ORD 600146ESTUDIO Y PROYECTO EJECUTIVO DE ADUANA D	3,325,925.35
PENDIENTE DE INVENTARIO	ORD 600153REHABILITACIÓN DEL CAMINO SEI A PISTA; R	116,171.17
PENDIENTE DE INVENTARIO	ORD 600177 CORTE DE TERRENOS EN EL AREA DE VOR-DME	1,244,634.78
PENDIENTE DE INVENTARIO	ORD 600180 ESTUDIO GEOHIDROLOGICO Y PROYECTO INTEGRAL	1,500,000.00
PENDIENTE DE INVENTARIO	ORD 600160 REESTRUCTURACION DE MUROS A CANAL A CIELO ABIERTO	1,806,431.79
PENDIENTE DE INVENTARIO	ORD 600182 SUPERVISION EXTERNA DE ESTUDIO GEOHIDROLOGICO	98,885.34
PENDIENTE DE INVENTARIO	ORD 600185 SUPERVISION EXTERNA INST CERCADO PERIMETRAL	106,005.62
PENDIENTE DE INVENTARIO	ORD 600187 ESTUDIO PROYECTO DE TRAMIENTO DE GESTION IMPACTO AMBIENTA	1,234,054.12
PENDIENTE DE INVENTARIO	ORD 600188 SUPERVISION EXTERNA ESTUDIO PROYECTO DE TRAMTAMIENTO GESTION IMPACT	198,542.88
PENDIENTE DE INVENTARIO	ORD 600142 DISEÑO, FABRICACION E INSTA DE GABETAS	1,923,070.24
PENDIENTE DE INVENTARIO	ORD 600155 SUPERVISION EXTERNA REHABILITACIÓN DEL CAMINO SEI	422,351.19
PENDIENTE DE INVENTARIO	ORD 600157 SUPERVISION EXTERNA CONFORMACION DE FRANJA DE SEGUR	1,077,279.69
PENDIENTE DE INVENTARIO	ORD 600167 SUPERVISION EXTERNA ACOMETIDA ELECTRICA SUBTERRANEA	238,224.00
PENDIENTE DE INVENTARIO	ORD 600172 PLANTA DE TRATAMIENTO DE AGUAS RESIDUAL	281,110.83
PENDIENTE DE INVENTARIO	ORD 600179 SUPERVISION EXTERNA REVESTIMIENTO DE CAMINO	308,207.14
PENDIENTE DE INVENTARIO	ORD 600156 SUPERVICION EXTERNA CONFORMACION DE RESAS CONSISTENTE EN: CON CONF	960,907.59
PENDIENTE DE INVENTARIO	ORD 600163 CONFORMACION DE RESAS CONSISTENTE EN: CONFORMACION DE RESAS CORRES	6,213,060.16
PENDIENTE DE INVENTARIO	ORD 600166 REUBICACIÓN DE LA MALLA EN ZONA DEL POZO PROFUNDO	103,127.00
PENDIENTE DE INVENTARIO	ORD 600190 SUPERVISION EXTERNO REHABILITACION DE LAS LOSAS DE PISTA (Y ESTRUCTURA	1,396,086.76
PENDIENTE DE INVENTARIO	ORD 600191 REHABILITACION DE LAS LOSAS DE PISTA (Y ESTRUCTURA) CONSISTENTE EN REHA	22,234,006.06
PENDIENTE DE INVENTARIO	ORD 600192 SUPERVISION EXTERNA DE LA REHABILITACION DE LAS LOSAS DE PISTA (Y ESTRUC	1,023,154.43
PENDIENTE DE INVENTARIO	ORD 600193 REHABILITACION DE LAS LOSAS DE PISTA (Y ESTRUCTURA), CONSISTENTE EN: REH.	848,337.91
PENDIENTE DE INVENTARIO	ORD 600150 PROYECTO EJECUTIVO DE EMPLAZAMIENTO URBANISTICO DE ACCESO	775,085.29
PENDIENTE DE INVENTARIO	ORD 600181 ESTUDIO DE NUMERO DE CLASIFICACIÓN DE PAVIMENTOS (PCN), DE ÍNDICE DE PE	1,359,418.62
PENDIENTE DE INVENTARIO	CONFORMACION DE FRANJA DE SEGURIDAD PONIENTE	54,000,269.32
PENDIENTE DE INVENTARIO	ORD 600152 AIAAC CONFORMACION DE FRANJA DE SEGUR	8,216,149.84
PENDIENTE DE INVENTARIO	ORD 600160 AIAAC REESTRUCTURACION DE MUROS A CANA	869,313.85
PENDIENTE DE INVENTARIO	ORD 600161 AIAAC DISEÑO Y CONSTRUCCIÓN DE MURO EN	462,165.83
PENDIENTE DE INVENTARIO	ORD 600163 AIAAC CONFORMACION DE RESAS CONSISTENT	2,492,608.96
PENDIENTE DE INVENTARIO	ORD 600164 AIAAC REHABILITACION DEL MURO VERDE EN	292,082.00
PENDIENTE DE INVENTARIO	ORD 600165 PALENQUE ESPECTACULARES EN ACCESO AL A	251,813.45
PENDIENTE DE INVENTARIO	ORD 600168 PALENQUE CORTE DE TERRENOS EN EL AREA	2,229,707.21
PENDIENTE DE INVENTARIO	ORD 600176 AIAAC CUNETAS Y LAVADEROS EN LA ZONA D	2,183,425.32
PENDIENTE DE INVENTARIO	ORD 600132 CONV CAMINO PERIMETRAL ZONA AISLADAS Y	1,078,097.91
PENDIENTE DE INVENTARIO	ORD 600152 CONFORMACION DE FRANJA DE SEGURIDAD PON	4,155,300.00
PENDIENTE DE INVENTARIO	ORD 600158 SUP EXT REESTRUCTURACION DE MUROS EN CA	94,933.57
PENDIENTE DE INVENTARIO	ORD 600160 REESTRUCTURACION DE MUROS A CANAL A CIE	2,017,487.88
PENDIENTE DE INVENTARIO	ORD 600161 DISEÑO Y CONSTRUCCIÓN DE MURO EN ZONAS	126,466.07
PENDIENTE DE INVENTARIO	ORD 600165 ESPECTACULARES EN ACCESO AL AEROPUERTO	132,972.63
PENDIENTE DE INVENTARIO	ORD 600168 CORTE DE TERRENOS EN EL AREA DE VOR-DM	1,862,307.65
PENDIENTE DE INVENTARIO	ORD 600170 APARADOR DE CRISTAL TEMPLADO EXPOSICIO	186,332.84
PENDIENTE DE INVENTARIO	ORD 600176 CUNETAS Y LAVADEROS EN LA ZONA DE AMORT	1,505,069.19
PENDIENTE DE INVENTARIO	ORD 600095 COMEDOR EMPLEADOS DE PALENQUE	36,960.13
PENDIENTE DE INVENTARIO	CONFORMACION DE RESAS CORRESPONDIENTES A LA CABECERA	22,932.55
PENDIENTE DE INVENTARIO	ORD 600194 CORTE DE TALUD NORTE PARA OBTENER LA SICUAL DESDE LA TORRE DE	6,461,074.32
PENDIENTE DE INVENTARIO	ORD 600171 REVISIÓN, COMPLEMENTO Y ACTUALIZACIÓN DEL MANUAL DE AERÓDROMO	302,289.76
PENDIENTE DE INVENTARIO	ORD 600187 ESTUDIO, PROYECTO, TRAMITES Y GESTION DE IMPACTO AMBIENTAL PARA LA	94,643.75
PENDIENTE DE INVENTARIO	ORD 600195 SUP EXT CORTE DE TALUD NORTE PARA OBTENER LA SICUAL DESDE LA TORRE DE	447,051.42
PENDIENTE DE INVENTARIO	ORD 600186SUPERVISION EXTERNA DE LA LIMPIEZA DEL CAUCHO DE PISTA 14-32 Y	270,137.29
PENDIENTE DE INVENTARIO	ORD 600188 ESTUDIO, PROYECTO, TRAMITES Y GESTION DE IMPACTO AMBIENTAL PARA LA	35,117.90
PENDIENTE DE INVENTARIO	DISEÑO, SUMINISTRO, COLO, ARRANQ CONSOLA	- 922,000.00
PENDIENTE DE INVENTARIO	SUP EXT CONFORMACION DE RESAS CONSISTENTE	- 983,840.14
PENDIENTE DE INVENTARIO	ESTU PROJ TRAM GESTION IMPACTO AMBIENTAL AUTOZ	- 2,086,148.22

SISTEMA CONTABLE 2023
RELACION DE BIENES INMUEBLES QUE COMPONEN SU PATRIMONIO
Cuenta Pública de 2023

Fecha: 31/12/2023

CÓDIGO	DESCRIPCIÓN DEL BIEN	VALOR EN LIBROS
PENDIENTE DE INVENTARIO	ESTU PROY TRAM GESTION IMPACTO AMBIENTAL AUTOZ	- 1,376,019.74
PENDIENTE DE INVENTARIO	DISMINUCIÓN DE LA OBRAS DE PALENQUE	- 304,442.04
PENDIENTE DE INVENTARIO	ORD 600195 SUPERVISION EXTERNA CORTE DE TALUD NORTE	22,677.02
PENDIENTE DE INVENTARIO	ORD 600196ESTUDIO Y PROYECTO EJECUTIVO INTEGRAL	9,332,117.21
PENDIENTE DE INVENTARIO	ORD 600197 ESTUDIO Y REPORT TECNICO:AMBIENTAL SOLI	800,000.00
PENDIENTE DE INVENTARIO	RECLASIFICACION A EDIFICIOS POR TERMINO DE LA OBRA	- 54,148,985.32
PENDIENTE DE INVENTARIO	RECLASIFICACION A EDIFICIOS POR TERMINO DE LA OBRA	- 5,815,331.57
PENDIENTE DE INVENTARIO	RECLASIFICACION A EDIFICIOS POR TERMINO DE LA OBRA	- 4,773,750.00
PENDIENTE DE INVENTARIO	RECLASIFICACION A EDIFICIOS POR TERMINO DE LA OBRA	- 4,706,244.41
PENDIENTE DE INVENTARIO	RECLASIFICACION A EDIFICIOS POR TERMINO DE LA OBRA	- 2,976,404.48
PENDIENTE DE INVENTARIO	RECLASIFICACION A EDIFICIOS POR TERMINO DE LA OBRA	- 2,624,190.12
PENDIENTE DE INVENTARIO	RECLASIFICACION A EDIFICIOS POR TERMINO DE LA OBRA	- 2,571,931.48
PENDIENTE DE INVENTARIO	RECLASIFICACION A EDIFICIOS POR TERMINO DE LA OBRA	- 1,701,151.88
PENDIENTE DE INVENTARIO	RECLASIFICACION A EDIFICIOS POR TERMINO DE LA OBRA	- 1,460,337.14
PENDIENTE DE INVENTARIO	RECLASIFICACION A EDIFICIOS POR TERMINO DE LA OBRA	- 1,451,808.00
PENDIENTE DE INVENTARIO	RECLASIFICACION A EDIFICIOS POR TERMINO DE LA OBRA	- 1,257,399.02
PENDIENTE DE INVENTARIO	REVESTIMIENTO DE CAMINO DE ACCESO DE PUERTA 10 A F	- 1,221,707.12
PENDIENTE DE INVENTARIO	JARDINERAS EN EL ESTACIONAMIENTO DE PASAJEROS	- 949,177.08
PENDIENTE DE INVENTARIO	PENDIENTE DE INVENTARIO Y CONSTRUCCIÓN DE MURO EN ZONAS DE HANGARES	- 917,928.66
PENDIENTE DE INVENTARIO	SUPER EXT REHABILITACIÓN DEL CAMINO SEI A PISTA;	- 502,459.83
PENDIENTE DE INVENTARIO	REGISTRO DE PROVISION	- 487,079.28
PENDIENTE DE INVENTARIO	ADEC PROYC REHABILITACION DE LOSA DE LA PISTA	- 479,058.88
PENDIENTE DE INVENTARIO	SUP EXT REESTRUCTURACION DE MUROS EN CANAL A CIELO	- 443,825.82
PENDIENTE DE INVENTARIO	READECUACION Y COMPLEMENTO DEL PROYECTO EJECUTIVO	- 413,499.96
PENDIENTE DE INVENTARIO	REHABILITACION DEL MURO VERDE EN SALIDA DE PASAJERO	- 397,872.00
PENDIENTE DE INVENTARIO	PUNTO DE INSPECCION DE INGRESO A LA PLATAFORMA	- 396,527.16
PENDIENTE DE INVENTARIO	ORD 600194 CORTE DE TALUD NORTE OBTENER LA VISU PQE	- 394,067.70
PENDIENTE DE INVENTARIO	SUPERVISION EXTERNA CORTE DE TALUD NORTE PARA OBTE	- 345,664.88
PENDIENTE DE INVENTARIO	SUPERVISION EXTERNA DE LA LIMPIEZA DEL CAUCHO DE P	- 270,137.29
PENDIENTE DE INVENTARIO	DESPLAZAMIENTO DEL SISTEMA PAPI CABECERA 32.	- 266,461.86
PENDIENTE DE INVENTARIO	SUP EXT ESTU PROY TRAM GESTION IMPACTO AMBIENTAL	- 216,101.83
PENDIENTE DE INVENTARIO	SUPERVISION EXTERNA CORTE DE TALUD NORTE PARA OBTE	- 167,036.92
PENDIENTE DE INVENTARIO	ADECUACION A SALIDA DE VEHICULOS DEL ESTACIONAMIE	- 118,275.26
PENDIENTE DE INVENTARIO	COBERTIZO EN EL AREA LANZADERA DE TAXIS	- 40,671.26
PENDIENTE DE INVENTARIO	SUP EXT ESTU PROY TRAM GESTION IMPACTO AMBIENTAL	- 17,558.95
PENDIENTE DE INVENTARIO	SUPERVISION EXTERNA DE LA LIMPIEZA DEL CAUCHO DE P	1,550.12
PENDIENTE DE INVENTARIO	ORD 600195 SUP EXT CORTE DE TALUD NORTE PARA OBTEN	42,973.36
PENDIENTE DE INVENTARIO	ORD 600198MODIFICACIÓN TÍTULO DE CONCESIÓN AIAAC	227,463.41
PENDIENTE DE INVENTARIO	ORD 600198MODIFICACIÓN TÍTULO DE CONCESIÓN AIAAC	262,650.35
PENDIENTE DE INVENTARIO	ORD 600194 CORTE DE TALUD NORTE OBTENER LA VISU PQE	394,067.70
PENDIENTE DE INVENTARIO	ORD 600200 REPARACION DE DAÑOS EN CAMINO Y CERCADO	635,655.08
PENDIENTE DE INVENTARIO	REGISTRO DE PROVISION	487,079.28
PENDIENTE DE INVENTARIO	ORD 600194 CORTE DE TALUD NORTE OBTENER LA VISU PQE	530,902.65
PENDIENTE DE INVENTARIO	REVESTIMIENTO DE CAMINO DE ACCESO DE PUERTA 10 A F	1,221,707.12
PENDIENTE DE INVENTARIO	ORD 600196 ESTUDIO Y PROYECTO EJECUTIVO INTEGRAL	5,608,822.11
PENDIENTE DE INVENTARIO	ORD 600199 LEVANTAMIENTO TOPOGRAFICO AREA DE RESER	150,000.00
PENDIENTE DE INVENTARIO	ORD 600201 ELABORAICON DEL ESTUDIO REPORTE TECNICO	642,000.00
PENDIENTE DE INVENTARIO	ORD 600204 MANTENIMIENTO Y RAHABILITACION DEL SISTEMA DE CLIMA DE PAQUETE	925,750.94
PENDIENTE DE INVENTARIO	ORD 600202 DRENAJE PLUVIAL 1RA ETAPA EN AIAAC	16,220,042.86
PENDIENTE DE INVENTARIO	ORD 600203SUPER EXTERNA DRENAJE PLUVIAL 1RA ETAPA	557,277.50
PENDIENTE DE INVENTARIO	ORD 600205AMPLIACION DE LA PLATAFORMA COMERCIAL HA	2,874,773.36
PENDIENTE DE INVENTARIO	ORD 600206PLATAFORMA REMOTA 1A ETAPA EN EL AIAAC	895,918.56
PENDIENTE DE INVENTARIO	ORD 600207SUP EXT LA AMPLIACION DE LA PLATAFORMA C	211,218.18
PENDIENTE DE INVENTARIO	ORD 600208 SUPER EXT BOULEVARD DE ACCESO AERO PALE	61,248.08
PENDIENTE DE INVENTARIO	ORD 600209 SUP EXT VIALIDADES INTERNAS DE PALENQUE	41,859.74
PENDIENTE DE INVENTARIO	ORD 600202 DRENAJE PLUVIAL 1RA ETAPA EN AIAAC	2,824,826.24
PENDIENTE DE INVENTARIO	ORD 600203SUPER EXTERNA DRENAJE PLUVIAL 1RA ETAPA	354,759.04
PENDIENTE DE INVENTARIO	ORD 600204MANTTO Y REHABILITACION SISTEMA DE CLIMA	67,522.51
PENDIENTE DE INVENTARIO	ORD 600210PROY DESPLAZAMIENTO DEL SISTEMA VISUAL I	100,784.52
PENDIENTE DE INVENTARIO	ORD 600211EVAL Y DICTAMEN FUNCIONAMIENTO DE PLANTA	76,152.73
PENDIENTE DE INVENTARIO	ORD 600212ESTUDIO Y PROY AMPLIACION PLANTA DE TRAT	173,040.83
PENDIENTE DE INVENTARIO	ORD 600213PROYECTO DE LA FOSA DE PRACTICAS SEI AIAA	141,725.84
PENDIENTE DE INVENTARIO	ORD 600214SUMINIS E INSTAL PORTON A BASE DE REJA D	79,136.24
PENDIENTE DE INVENTARIO	ORD 600217COBERTIZO EN ZONA DE SALIDA DEL ESTACION	142,695.07
PENDIENTE DE INVENTARIO	ORD 600218PROSPECCION GEOFISICA Y GEOMATICA PARA M	3,387,328.80
PENDIENTE DE INVENTARIO	ORD 600206PLATAFORMA REMOTA 1A ETAPA EN EL AIAAC	1,679,228.55
PENDIENTE DE INVENTARIO	ORD 600211EVAL Y DICTAMEN FUNCIONAMIENTO DE PLANTA	99,738.91
PENDIENTE DE INVENTARIO	ORD 600212ESTUDIO Y PROY AMPLIACION PLANTA DE TRAT	64,067.80
PENDIENTE DE INVENTARIO	ORD 600218PROSPECCION GEOFISICA Y GEOMATICA PARA M	1,112,551.20
PENDIENTE DE INVENTARIO	ORD 600219POZO PROFUNDO SOAIAAC/AIAAC/019/2018	1,741,729.01
PENDIENTE DE INVENTARIO	ORD 600215SUSTITUCION PORTON V-10 DE MALLA CICLON	96,882.90
PENDIENTE DE INVENTARIO	ORD 600207SUP EXT LA AMPLIACION DE LA PLATAFORMA C	89,815.23
PENDIENTE DE INVENTARIO	ORD 600198MODIFICACION TITULO DE CONCESION DEL VOL	115,686.24
PENDIENTE DE INVENTARIO	ORD 600203SUPER EXTERNA DRENAJE PLUVIAL 1RA ETAPA	488,998.80
PENDIENTE DE INVENTARIO	ORD 600211EVAL Y DICTAMEN FUNCIONAMIENTO DE PLANTA	18,983.18
PENDIENTE DE INVENTARIO	ORD 600219POZO PROFUNDO SOAIAAC/AIAAC/019/2018	2,480,481.81
PENDIENTE DE INVENTARIO	ORD 600220ESTUDIO DE EVALUACION DE PAVIMENOS LADO	2,171,527.86
PENDIENTE DE INVENTARIO	ORD 600221ESTUDIO Y PROYECTO EJEC LECHO DE SECADO	124,990.66
PENDIENTE DE INVENTARIO	ORD 600222PROY FOSA PRACTICAS PARA EL SEI PALENQUE	141,725.84

SISTEMA CONTABLE 2023
RELACION DE BIENES INMUEBLES QUE COMPONEN SU PATRIMONIO
Cuenta Pública de 2023

Página 8 de 10

Fecha: 31/12/2023

CÓDIGO	DESCRIPCIÓN DEL BIEN	VALOR EN LIBROS
PENDIENTE DE INVENTARIO	ORD 600224MURO GAVION PARA CONTENCIÓN DE TALUD ENT	405,816.18
PENDIENTE DE INVENTARIO	ORD 600225MURO GAVION EN TRAMOS AISLADOS EN FRANJA	1,568,072.29
PENDIENTE DE INVENTARIO	ORD 600214SUMINIS E INSTAL PORTON A BASE DE REJA D	120,524.32
PENDIENTE DE INVENTARIO	SOAIAAC/AIAAC/17/2017	2,474,325.38
PENDIENTE DE INVENTARIO	O-SUP EXT DRENAJE PLUVIAL 1RA ETAPA SOAIAAC/18	97,256.52
PENDIENTE DE INVENTARIO	O-PLATAFORMA REMOTA 1RA ETPA SOAIAAC/03/2018	994,575.20
PENDIENTE DE INVENTARIO	O-SUP EXT PLATAFORMA COMERCIAL ROD SOAIAAC/03/2018	388,834.21
PENDIENTE DE INVENTARIO	O-MANTTO SANITARIOS 1RA ETAPA SOAIAAC/25/2018	638,064.14
PENDIENTE DE INVENTARIO	O-ACABADO INTERIORES SEI Y CAJA UN SOAIAAC/26/2018	242,504.46
PENDIENTE DE INVENTARIO	O-REPARACION CISTERNA PRINCIPALSOAIAAC/PAL/01/2017	134,414.84
PENDIENTE DE INVENTARIO	O-SUP EXT RECONVERSION RED CFE SOAIAAC/PAL/14/2017	99,080.59
PENDIENTE DE INVENTARIO	O-MANTTO EDIFICIO TERMINAL SOAIAAC/PAL/05/2018	58,000.00
PENDIENTE DE INVENTARIO	O-DESCONTAMINACION CAUCHO EN PISTA AIAAC	952,000.00
PENDIENTE DE INVENTARIO	O-SUMI FOLLAJE EN LETRERO PRICIPAL	300,000.00
PENDIENTE DE INVENTARIO	O-ACABADO INTERIORES SEI Y CAJA UN SOAIAAC/26/2018	-
PENDIENTE DE INVENTARIO	O-REPARACION CISTERNA PRINCIPALSOAIAAC/PAL/01/2017	-
PENDIENTE DE INVENTARIO	O-SUP EXT RECONVERSION RED CFE SOAIAAC/PAL/14/2017	-
PENDIENTE DE INVENTARIO	O-MANTTO EDIFICIO TERMINAL SOAIAAC/PAL/05/2018	-
PENDIENTE DE INVENTARIO	ORD 600201ELABORACION DEL ESTUDIO REPORTE TECNICO	54,000.00
PENDIENTE DE INVENTARIO	ORD 600227SUMINISTRO E INST CERCADO PERIMETAL A BA	999,352.52
PENDIENTE DE INVENTARIO	ORD 600223ACTUALIZACION DEL PMD PALENQUE	857,452.76
PENDIENTE DE INVENTARIO	ORD 600224MURO GAVION PARA CONTENCIÓN DE TALUD ENT	293,476.25
PENDIENTE DE INVENTARIO	ORD 600225MURO GAVION EN TRAMOS AISLADOS EN FRANJA	231,916.13
PENDIENTE DE INVENTARIO	ORD 600226MURO GAVION EN TRAMOS AISLADOS EN FRANJA	897,034.69
PENDIENTE DE INVENTARIO	ORD 600219POZO PROFUNDO SOAIAAC/AIAAC/019/2018	765,425.26
PENDIENTE DE INVENTARIO	ORD 600216SEÑALIZACION DE VIALIDADES DE ACCESO A C	176,597.04
PENDIENTE DE INVENTARIO	ORD 600202DRENAJE PLUVIAL 1RA ETAPA EN AIAAC	2,516,004.24
PENDIENTE DE INVENTARIO	ORD 600204MANTTO Y REHABILITACION SISTEMA DE CLIMA	120,374.67
PENDIENTE DE INVENTARIO	AJUSTE POR TERMINO DE OBRAS EN PROCESO	-
PENDIENTE DE INVENTARIO	ORD 600228RECONSTRUCCION PASO SUPERIOR ACCESO AIAA	59,300,010.77
PENDIENTE DE INVENTARIO	ORD 600229SUP EXT RECONSTRUCCION PASO SUPERIOR ACC	705,093.29
PENDIENTE DE INVENTARIO	O-SUP EXT DRENAJE PLUVIAL 1RA ETAPA SOAIAAC/18	367,070.67
PENDIENTE DE INVENTARIO	ORD 600228RECONSTRUCCION PASO SUPERIOR ACCESO AIAA	97,256.52
PENDIENTE DE INVENTARIO	ORD 600202 DRENAJE PLUVIAL 1RA ETAPA EN AIAAC	781,373.52
PENDIENTE DE INVENTARIO	ORD 600203 SUPER EXTERNA DRENAJE PLUVIAL 1RA ETAPA	3,430,246.33
PENDIENTE DE INVENTARIO	ORD 600205 AMPLIACION DE LA PLATAFORMA COMERCIAL H	340,146.72
PENDIENTE DE INVENTARIO	ORD 600206 PLATAFORMA REMOTA 1A ETAPA EN EL AIAAC	10,413,538.87
PENDIENTE DE INVENTARIO	ORD 600207 SUP EXT LA AMPLIACION DE LA PLATAFORMA	2,541,571.96
PENDIENTE DE INVENTARIO	ORD 600213 PROYECTO DE LA FOSA DE PRATICAS SEI AIA	508,462.09
PENDIENTE DE INVENTARIO	ORD 600213 PROYECTO DE LA FOSA DE PRATICAS SEI AIA	-
PENDIENTE DE INVENTARIO	ORD 600219 POZO PROFUNDO SOAIAAC/AIAAC/019/2018	7,960.60
PENDIENTE DE INVENTARIO	ORD 600228 RECONSTRUCCION PASO SUPERIOR ACCESO AIA	7,960.60
PENDIENTE DE INVENTARIO	ORD 600229 SUP EXT RECONSTRUCCION PASO SUPERIOR AC	1,500,000.00
PENDIENTE DE INVENTARIO	ORD 600230 ACTUALIZACION PROGRAMA MAESTRO DE DESAR	2,981,968.78
PENDIENTE DE INVENTARIO	ORD 600230 ACTUALIZACION PROGRAMA MAESTRO DE DESAR	213,796.84
PENDIENTE DE INVENTARIO	ORD 600231 EDO Y PROYECTO EJECUTIVO OFICINA SOAIAA	694,346.44
PENDIENTE DE INVENTARIO	ORD 600231 EDO Y PROYECTO EJECUTIVO OFICINA SOAIAA	300,416.86
PENDIENTE DE INVENTARIO	ORD 600232 ACT. PROY. AMPLIACION EDIFICIO PASAJERO	275,871.63
PENDIENTE DE INVENTARIO	ORD 600234 FOSA DE PRACTICAS DEL SEI PRIMERA ETAPA	174,369.06
PENDIENTE DE INVENTARIO	ORD 600235 ESTUDIO EVALUACION PAVIMENTOS LADO AIRE	1,493,731.47
PENDIENTE DE INVENTARIO	ORD 600236 MURO GAVION TRAMOS AISLADOS EN FRANJA S	1,284,040.52
PENDIENTE DE INVENTARIO	ORD 600237 CASSETAS VIGILANCIA	1,309,062.94
PENDIENTE DE INVENTARIO	ORD 600238 PUNTO DE INSPECCION DE INGRESOS V14 Y	1,080,000.00
PENDIENTE DE INVENTARIO	ORD 600239 EVALUACION DE LA CONFORMIDAD DE LA AMPL	475,349.49
PENDIENTE DE INVENTARIO	ORD 600240 ESTUDIOS INDICE DE PERFIL Y COEFICIENTE	474,992.87
PENDIENTE DE INVENTARIO	ORD 600241 PROY EJECUTIVO DE PLATAFORMA Y HANGAR D	110,000.00
PENDIENTE DE INVENTARIO	ORD 600242 PROYECTO PARA LA CONSTRUCCION NVO RODAJ	112,500.00
PENDIENTE DE INVENTARIO	ORD 600236MURO GAVION TRAMOS AISLADOS EN FRANJA SE	1,701,106.78
PENDIENTE DE INVENTARIO	ORD 600234FOSA DE PRACTICAS DEL SEI PRIMERA ETAPA	1,302,616.80
PENDIENTE DE INVENTARIO	ORD 600243ESTUDIO DE EVALUCION DE PAVIMENTOS LADO	696,401.31
PENDIENTE DE INVENTARIO	ORD 600245SUMINISTRO E INSTALACION PUENTES ACCESO	113,739.11
PENDIENTE DE INVENTARIO	ORD 600244 AMPLIACION BODEGAS PARA USOS MULTIPLES	796,966.40
PENDIENTE DE INVENTARIO	ORD 600246ESTUDIO COSTO-BENEFICIO CONSTRUCCION PLA	398,993.17
PENDIENTE DE INVENTARIO	ORD 600247 PROYECTO DE LA FOSA DE PRÁCTICAS PARA	399,917.15
PENDIENTE DE INVENTARIO	ORD 600248 CONSTRUCCION SANITARIOS LANZ TAXI AIAAC	110,801.00
PENDIENTE DE INVENTARIO	ORD 600250 DIAGNOSTICO VERIFICACION DE CUMPLIMIENTO	7,960.60
PENDIENTE DE INVENTARIO	ORD 600254 ELABORACION MANUAL AERODROMO PALENQUE	287,272.77
PENDIENTE DE INVENTARIO	ORD 600253ACT. ESTUIO Y PROYECTO PLANTA DE TRATAMI	105,172.41
PENDIENTE DE INVENTARIO	ORD 600249DICTAMEN ESTRUCTURAL DE LOS EDIFICIOS	500,000.00
PENDIENTE DE INVENTARIO	ORD 600261AMPLIACION LATERAL RODAJE CHARLIE AIAAC	128,000.00
PENDIENTE DE INVENTARIO	ORD 600222 PROYECTO FOSA PRACTICAS PARA EL SEI PALENQUE	234,177.41
PENDIENTE DE INVENTARIO	ORD 600252 PROLONGACION DE RODAJE CHARLIE AIAAC	3,709,659.83
PENDIENTE DE INVENTARIO	ORD 600255SUPERVISION EXTERNA AMP LATERALES DE RODAJE CHARLI	7,960.60
PENDIENTE DE INVENTARIO	ORD600258 CONSTRUCCION BRECHAS 2 ETAPA AIAAC	4,485,295.61
PENDIENTE DE INVENTARIO	ORD600268 ESTABILIZACION DE CALLE DE RODAJE C AIAA	1,443,733.24
PENDIENTE DE INVENTARIO	ORD 600265DESPALME AREA AFECTADA INCENDIOS PARALEL	563,967.26
PENDIENTE DE INVENTARIO		3,440,937.39
PENDIENTE DE INVENTARIO		1,783,980.00

SISTEMA CONTABLE 2023
RELACION DE BIENES INMUEBLES QUE COMPONEN SU PATRIMONIO
Cuenta Pública de 2023

Fecha: 31/12/2023

CÓDIGO	DESCRIPCIÓN DEL BIEN	VALOR EN LIBROS
PENDIENTE DE INVENTARIO	ORD 600256PROY PUENTE EN CANAL PRINCIPAL PLUVIAL	147,580.52
PENDIENTE DE INVENTARIO	ORD 600257 ESTUDIO DE PAVIMENTOS Y PROSPECCION	584,294.00
PENDIENTE DE INVENTARIO	ORD 600258BRECHAS CORTAFUEGO 2 ETAPA	1,424,406.97
PENDIENTE DE INVENTARIO	ORD 600259PROY TERMINAL MULTIMODAL DE CORTE RECORR	1,310,145.24
PENDIENTE DE INVENTARIO	ORD 600260ESTUDIO Y PROY FRANJA SEGURIDAD EN CALLE	182,000.00
PENDIENTE DE INVENTARIO	ORD 600261AMPLIACION LATERAL RODAJE CHARLIE AIAAC	2,215,939.09
PENDIENTE DE INVENTARIO	ORD 600262PROLONGACION RODAJECHARLIE EN AIAAC	11,607,230.60
PENDIENTE DE INVENTARIO	ORD 600263LEVANTAMIENTO TOPOGRAFICO DE SEÑALAMIENT	182,000.00
PENDIENTE DE INVENTARIO	ORD 600264AYUDAS VISUALES EN CALLE RODAJE CHARLIE	2,377,085.53
PENDIENTE DE INVENTARIO	ORD 600265DESPALME AREA AFECTADA INCENDIOS PARALEL	2,826,320.40
PENDIENTE DE INVENTARIO	ORD 600266SUP EXT ESTABILIZACION CALLE RODAJE CHAR	302,241.45
PENDIENTE DE INVENTARIO	ORD 600267SUP EXT AYUDAS VISUALES CALLE RODAJE CHA	116,253.03
PENDIENTE DE INVENTARIO	ORD 600268ESTABILIZACION DE LA CALLE RODAJE CHARLI	4,114,090.06
PENDIENTE DE INVENTARIO	ORD 600269PROY AMPLIACION ESTACIONAMIENTO PUBLICO	148,350.47
PENDIENTE DE INVENTARIO	ORD 600270ACT PROY OFICINAS ADMINISTRATIVAS SOAIAA	375,231.26
PENDIENTE DE INVENTARIO	ORD 600271PROYEC EJE AMP EDIFICIO TERMINAL ZONA D	1,941,302.34
PENDIENTE DE INVENTARIO	ORD 600272PROY EJE PARQUE LOGISTICO Y CENTRO CONSO	1,489,211.07
PENDIENTE DE INVENTARIO	ORD 600273AMPLIACION Y ADECUACION ESTACIONAMIENTO	422,042.06
PENDIENTE DE INVENTARIO	ORD 600274CUBIERTAS EN CONTROL DE ACCESO PRINCIPAL	388,168.83
PENDIENTE DE INVENTARIO	ORD 600275ACTUALIZACION PROGRAMA MAESTRO DESARROLL	1,013,815.86
PENDIENTE DE INVENTARIO	ORD 600278SUP EXT AMP PLANTA TRATAMIENTO AGUAS RES	89,393.58
PENDIENTE DE INVENTARIO	ORD 600279PROY EJE AMPLIACION EDIFICIO AVIACION GE	247,940.78
PENDIENTE DE INVENTARIO	ORD 600280PROY EJE POZO PROFUNDO NO3 SOAIAAC/AIAAC	452,326.58
PENDIENTE DE INVENTARIO	ORD 600282CERCADO PERIMETRAL EN AMBOS COSTADOS VIA	1,427,524.58
PENDIENTE DE INVENTARIO	CAMINO Y CERCADO PERIMETRAL PQM	- 20,300,595.13
PENDIENTE DE INVENTARIO	SUP EXT EDIFICIO BOTACO ALMACEN ALIMENTACION POZ	- 1,508,967.14
PENDIENTE DE INVENTARIO	SUM Y COL INSTALACIONES DE COMUNICACIONES	- 1,935,735.19
PENDIENTE DE INVENTARIO	CORTE DE TALUD NORTE PARA OBTENER LA VISUAL DESDE	- 7,430,763.16
PENDIENTE DE INVENTARIO	REPARACION DE DAÑOS EN CAMINO Y CERCADO PERIMETRAL	- 635,655.08
PENDIENTE DE INVENTARIO	MANTTO REHABILITACION SISTEMA CLIMA PAQUETE	- 1,113,648.12
PENDIENTE DE INVENTARIO	ESTUDIO Y PROYECTO EJECUTIVO EL LECHO DE SECADO	- 124,990.66
PENDIENTE DE INVENTARIO	PROYECTO DE LA FOSA DE PRÁCTICAS PARA EL SEI EN EL	- 149,686.44
PENDIENTE DE INVENTARIO	ACTUALIZACION DEL PLAN MAESTRO DESARROLLO PLQ	- 857,452.76
PENDIENTE DE INVENTARIO	MURO GAVION PARA CONTENCIÓN DE TALUD DE ENTRADA PR	- 699,292.43
PENDIENTE DE INVENTARIO	MURO GAVION PARA CONTENCIÓN DE TALUD DE ENTRADA PR	- 699,292.43
PENDIENTE DE INVENTARIO	MURO GAVION PARA CONTENCIÓN DE TALUD DE ENTRADA PR	- 699,292.43
PENDIENTE DE INVENTARIO	ESTUDIO DE EVALUACIÓN DE PAVIMENTOS LADO AIRE (PIS	- 1,526,040.26
PENDIENTE DE INVENTARIO	DICTAMEN ESTRUCTURAL DE LOS EDIFICIOS PLQ	- 234,177.41
PENDIENTE DE INVENTARIO	ELABORACIÓN DEL MANUAL DEL AERÓDROMO DEL AEROPUERT	- 500,000.00
PENDIENTE DE INVENTARIO	ORD600209 SUP EXT VIALIDADES INTERNAS	- 41,859.74
PENDIENTE DE INVENTARIO	ORD600208 SUP EXT BOOULEVAR ACCESSO	- 61,248.08
PENDIENTE DE INVENTARIO	ORDEN 6225-600636 MURO GAVION TRAMOS AILADOS FRANJ	- 2,697,023.11
PENDIENTE DE INVENTARIO	ORDEN 6225-600636 MURO GAVION TRAMOS AILADOS FRANJ	- 1,776,401.31
PENDIENTE DE INVENTARIO	ORD 600276 AMP PLANTA TRATAMIENTO AGUAS RESIDUALES	527,053.95
PENDIENTE DE INVENTARIO	ORD 600276 AMP PLANTA TRATAMIENTO AGUAS RESIDUALES	5,032,050.95
PENDIENTE DE INVENTARIO	ORD 600278 SUP EXT AMP PLANTA TRATAMIENTO AGUAS RESIDUALES	133,605.38
PENDIENTE DE INVENTARIO	ORD 600276 AMP PLANTA TRATAMIENTO AGUAS RESIDUALES	1,056,810.05
PENDIENTE DE INVENTARIO	ORD 600285CONFORMACION FRANJA DE SEGURIDAD Y SUMIN	3,904,858.29
PENDIENTE DE INVENTARIO	ORD 600286COBERTIZO PARA BIENES MUEBLES	722,734.40
PENDIENTE DE INVENTARIO	ORD 600286 COBERTIZO PARA BIENES MUEBLES	93,841.11
PENDIENTE DE INVENTARIO	ORD 600287 LUMINARIAS AIAAC SOAIAAC/AIAAC/010/23	877,061.25
PENDIENTE DE INVENTARIO	ORD 600285 CONFORMACION FRANJA DE SEGURIDAD Y SUMI	866,033.71
PENDIENTE DE INVENTARIO	ORD 600278SUP EXT AMP PLANTA TRATAMIENTO AGUAS RES	97,728.22
PENDIENTE DE INVENTARIO	ORD 600285DIRECCION GRAL SUPER TRABAJOS PLATAFORMA	236,340.36
PENDIENTE DE INVENTARIO	ORD 600285CONFORMACION FRANJA DE SEGURIDAD Y SUMIN	625,748.72
PENDIENTE DE INVENTARIO	ORD 600285CONFORMACION FRANJA DE SEGURIDAD Y SUMIN	236,340.36
PENDIENTE DE INVENTARIO	ORD 600284CERCADO PERIMETRAL DE LA VIALIDAD ACCESO	4,219,665.06
PENDIENTE DE INVENTARIO	ORD 600287 LUMINARIAS AIAAC SOAIAAC/AIAAC/010/23	72,126.93
PENDIENTE DE INVENTARIO	ORD 600289 SUP EXT CONSTRUCCION DE OFICINAS SOAIAA	250,000.00
PENDIENTE DE INVENTARIO	ORD 600285 CONFORMACION FRANJA DE SEGURIDAD Y SUMI	589,034.85
PENDIENTE DE INVENTARIO	ORD 600288 CONSTRUCCION OFICINAS ADMINSTRATIVAS S	5,000,000.00
PENDIENTE DE INVENTARIO	ORD 600264 AYUDAS VISUALES EN CALLE RODAJE CHARLIE	700,000.00
PENDIENTE DE INVENTARIO	ORD 600281 SUMINISTRO PORTONES REJA ACERO	1,413,803.59
PENDIENTE DE INVENTARIO	ORD 600277SUMINISTRO REJAS DE ACERO ZONA ACCESO PR	6,419,133.32
PENDIENTE DE INVENTARIO	ORD 600290ESTUDIO INTEGRAL DESPLAZAMIENTO SISTEMA	275,000.00
PENDIENTE DE INVENTARIO	600283DIRECCION GRAL SUPER TRABAJOS PLATAFORMA Y	1,615,880.77
PENDIENTE DE INVENTARIO	ORD 600285CONFORMACION FRANJA DE SEGURIDAD Y SUMIN	236,340.36
PENDIENTE DE INVENTARIO	ORD 600255SUPER EXT AMP LATERALES DE RODAJE CHARLI	147,611.40
PENDIENTE DE INVENTARIO	ORD 600299PROY REHABILITACION DE LOSAS (DESPLAZAMI	250,000.00
PENDIENTE DE INVENTARIO	ORD 600300PROY EJE AMPLIACION PLATAFORMA AVIACION	250,000.00
PENDIENTE DE INVENTARIO	AJUSTE A CONTRATISTA	- 31,800.65
PENDIENTE DE INVENTARIO	AJUSTE A CONTRATISTA	- 27,414.36
PENDIENTE DE INVENTARIO	AJUSTE A CONTRATISTA	- 36,888.75
PENDIENTE DE INVENTARIO	CANCELACION REGISTRO AJUSTE AURDITORIA 2014	- 698,375.20
PENDIENTE DE INVENTARIO	CANCELACION REGISTRO AJUSTE AURDITORIA 2014	- 698,375.20
PENDIENTE DE INVENTARIO	CANCELACION REGISTRO AJUSTE AURDITORIA 2014	- 698,375.20



SISTEMA CONTABLE 2023
 RELACIÓN DE BIENES INMUEBLES QUE COMPONEN SU PATRIMONIO
 Cuenta Pública de 2023

Fecha: 31/12/2023

CÓDIGO	DESCRIPCIÓN DEL BIEN	VALOR EN LIBROS
	AJUSTE DE PROVISIÓN	- 47,044.58
	AJUSTE DE PROVISIÓN	- 119,720.80
	AJUSTE AMP PLATAFORMA COMERCIAL HACIA RODAJE CHARLY AIAAC	- 13,288,312.23
	AJUSTE PLATAFORMA REMOTA 1ª ETAPA EN EL AEROPUERTO INTERN	- 5,116,719.07
	CANCELACION AJUSTE POR TERMINO DE OBRAS EN PROCESO	- 53,430,763.33
		174,777,642.89
PENDIENTE DE INVENTARIO	ORD 600286 COBERTIZO PARA BIENES MUEBLES	93,841.11
PENDIENTE DE INVENTARIO	ORD 600287 LUMINARIAS AIAAC SOAIAAC/AIAAC/010/23	877,061.25
PENDIENTE DE INVENTARIO	ORD 600285 CONFORMACION FRANJA DE SEGURIDAD Y SUMI	866,033.71
PENDIENTE DE INVENTARIO	ORD 600278 SUP EXT AMP PLANTA TRATAMIENTO AGUAS RES	97,728.22
PENDIENTE DE INVENTARIO	ORD 600285 DIRECCION GRAL SUPER TRABAJOS PLATAFORMA	236,340.36
PENDIENTE DE INVENTARIO	ORD 600285 CONFORMACION FRANJA DE SEGURIDAD Y SUMIN	625,748.72
PENDIENTE DE INVENTARIO	ORD 600285 CONFORMACION FRANJA DE SEGURIDAD Y SUMIN	236,340.36
PENDIENTE DE INVENTARIO	ORD 600284 CERCADO PERIMETRAL DE LA VIALIDAD ACCESO	4,219,665.06
PENDIENTE DE INVENTARIO	ORD 600287 LUMINARIAS AIAAC SOAIAAC/AIAAC/010/23	72,126.93
PENDIENTE DE INVENTARIO	ORD 600289 SUP EXT CONSTRUCCION DE OFICINAS SOAIAA	250,000.00
PENDIENTE DE INVENTARIO	ORD 600285 CONFORMACION FRANJA DE SEGURIDAD Y SUMI	589,034.85
PENDIENTE DE INVENTARIO	ORD 600288 CONSTRUCCION OFICINAS ADMINISTRATIVAS S	5,000,000.00
PENDIENTE DE INVENTARIO	ORD 600264 AYUDAS VISUALES EN CALLE RODAJE CHARLIE	700,000.00
PENDIENTE DE INVENTARIO	ORD 600281 SUMINISTRO PORTONES REJA ACERO	1,413,803.59
PENDIENTE DE INVENTARIO	ORD 600277 SUMINISTRO REJAS DE ACERO ZONA ACCESO PR	6,419,133.32
PENDIENTE DE INVENTARIO	ORD 600290 ESTUDIO INTEGRAL DESPLAZAMIENTO SISTEMA	275,000.00
PENDIENTE DE INVENTARIO	600283 DIRECCION GRAL SUPER TRABAJOS PLATAFORMA Y	1,615,880.77
PENDIENTE DE INVENTARIO	ORD 600285 CONFORMACION FRANJA DE SEGURIDAD Y SUMIN	236,340.36
PENDIENTE DE INVENTARIO	ORD 600255 SUPER EXT AMP LATERALES DE RODAJE CHARLI	147,611.40
PENDIENTE DE INVENTARIO	ORD 600299 PROY REHABILITACION DE LOSAS (DESPLAZAMI	250,000.00
PENDIENTE DE INVENTARIO	ORD 600300 PROY EJE AMPLIACION PLATAFORMA AVIACION	250,000.00
	RECLASIFICACION A ACREDORES	- 31,800.65
	RECLASIFICACION A ACREDORES	- 27,414.36
	RECLASIFICACION A ACREDORES	- 36,888.75

SISTEMA CONTABLE 2023
RELACIÓN DE BIENES MUEBLES QUE COMPONEN SU PATRIMONIO
Cuenta Pública de 2023

Fecha: 31/12/2023

CÓDIGO	DESCRIPCIÓN DEL BIEN	VALOR EN LIBROS
1241 MOBILIARIO Y EQUIPO DE ADMINISTRACION		
5111-8-50175	ORGANIZADOR 3 CAJONES	136.52
5111-8-50175	ORGANIZADOR 3 CAJONES	136.52
5111-8-50176	ORGANIZADOR 3 CAJONES	136.52
5111-8-50176	ORGANIZADOR 3 CAJONES	136.52
5111-8-50188	ARCHIVEROS METALICOS	4,102.60
5111-8-50189	ARCHIVEROS METALICOS	4,102.60
5111-8-50190	ARCHIVEROS METALICOS	4,102.60
5111-8-50191	ARCHIVEROS METALICOS	4,102.60
5111-8-50192	ARCHIVEROS METALICOS	4,102.60
5111-8-50193	ARCHIVEROS METALICOS	4,102.60
5111-8-50196	MESA PLEGABLE 2.40 M	1,119.83
5111-8-50197	MESA PLEGABLE 2.40 M	1,119.83
5111-8-50198	MESA PLEGABLE 2.40 M	1,119.83
5111-8-50199	MESA PLEGABLE 2.40 M	1,119.83
5111-8-50200	MESA PLEGABLE 2.40 M	1,119.83
5111-8-50201	MESA PLEGABLE 2.40 M	1,119.83
5111-8-50201	MESA PLEGABLE 2.40 M	1,119.83
5111-8-50205	ESTANTES LAMINADOS GORI	788.87
5111-8-50206	ESTANTES LAMINADOS GORI	788.87
5111-8-50207	ESTANTES LAMINADOS GORI	788.87
5111-8-50208	ESTANTES LAMINADOS GORI	788.87
5111-8-50209	ESTANTES LAMINADOS GORI	788.87
5111-8-50210	ESTANTES LAMINADOS GORI	788.87
5111-8-50211	ESTANTES LAMINADOS GORI	788.87
5111-8-50212	ESTANTES LAMINADOS GORI	788.87
5111-8-50213	ESTANTES LAMINADOS GORI	788.87
5111-8-50214	ESTANTES LAMINADOS GORI	788.87
5111-8-50344	RACK METALICO	45,513.83
5111-8-50361	LOCKER 2 PTAS METALICO	2,000.00
5111-8-50362	LOCKER 2 PTAS METALICO	2,000.00
5111-8-50363	LOCKER 2 PTAS METALICO	2,000.00
5111-8-50364	LOCKER 2 PTAS METALICO	2,000.00
5111-8-50365	LOCKER 2 PTAS METALICO	2,000.00
5111-8-50366	LOCKER 2 PTAS METALICO	2,000.00
5111-8-50367	LOCKER 2 PTAS METALICO	2,000.00
5111-8-50368	LOCKER 2 PTAS METALICO	2,000.00
5111-8-50369	LOCKER 2 PTAS METALICO	2,000.00
5111-8-50370	LOCKER 2 PTAS METALICO	2,000.00
5111-8-50371	LOCKER 2 PTAS METALICO	2,000.00
5111-8-50372	LOCKER 2 PTAS METALICO	2,000.00
5111-8-50373	LOCKER 2 PTAS METALICO	2,000.00
5111-8-50374	LOCKER 2 PTAS METALICO	2,000.00
5111-8-50375	LOCKER 2 PTAS METALICO	2,000.00
5111-8-50376	SILLA APILABLE	795.00
5111-8-50377	SILLA APILABLE	795.00
5111-8-50377	SILLA APILABLE	795.00
5111-8-50378	SILLA APILABLE	795.00
5111-8-50378	SILLA APILABLE	795.00
5111-8-50379	SILLA APILABLE	795.00
5111-8-50379	SILLA APILABLE	795.00
5111-8-50380	SILLA APILABLE	795.00
5111-8-50380	SILLA APILABLE	795.00
5111-8-50381	SILLA APILABLE	795.00
5111-8-50381	SILLA APILABLE	795.00
5111-8-50382	SILLA APILABLE	795.00
5111-8-50382	SILLA APILABLE	795.00
5111-8-50383	SILLA APILABLE	795.00
5111-8-50383	SILLA APILABLE	795.00
5111-8-50384	SILLA APILABLE	795.00
5111-8-50384	SILLA APILABLE	795.00
5111-8-50385	SILLA APILABLE	795.00
5111-8-50385	SILLA APILABLE	795.00
5111-8-50386	ANAQUEL METALICO	1,000.00
5111-8-50387	ANAQUEL METALICO	1,000.00
5111-8-50388	ANAQUEL METALICO	1,000.00
5111-8-50389	ANAQUEL METALICO	1,000.00
5111-8-50390	ANAQUEL METALICO	1,000.00
5111-8-50391	ANAQUEL METALICO	1,000.00
5111-8-50392	ANAQUEL METALICO	1,000.00
5111-8-50393	ANAQUEL METALICO	1,000.00
5111-8-50413	LITERA METALICA	3,880.00
5111-8-50414	LITERA METALICA	3,880.00
5111-8-50415	LITERA METALICA	3,880.00
5111-8-50416	LITERA METALICA	3,880.00

SISTEMA CONTABLE 2023
RELACIÓN DE BIENES MUEBLES QUE COMPONEN SU PATRIMONIO
Cuenta Pública de 2023

Fecha: 31/12/2023

CÓDIGO	DESCRIPCIÓN DEL BIEN	VALOR EN LIBROS
5111-8-50417	LOCKER	1,239.60
5111-8-50418	LOCKER	1,239.60
5111-8-50419	LOCKER	1,239.60
5111-8-50420	LOCKER	1,239.60
5111-8-50421	LOCKER	1,239.60
5111-8-50422	LOCKER	1,239.60
5111-8-50427	SILLON PARA SALA DE ULTIMA ESPERA	17,590.00
5111-8-50428	SILLON PARA SALA DE ULTIMA ESPERA	17,590.00
5111-8-50429	SILLON PARA SALA DE ULTIMA ESPERA	17,590.00
5111-8-50430	SILLON PARA SALA DE ULTIMA ESPERA	17,590.00
5111-8-50431	SILLON PARA SALA DE ULTIMA ESPERA	17,590.00
5111-8-50432	SILLON PARA SALA DE ULTIMA ESPERA	17,590.00
5111-8-50433	SILLON PARA SALA DE ULTIMA ESPERA	17,590.00
5111-8-50434	SILLON PARA SALA DE ULTIMA ESPERA	17,590.00
5111-8-50435	SILLON PARA SALA DE ULTIMA ESPERA	17,590.00
5111-8-50436	SILLON PARA SALA DE ULTIMA ESPERA	17,590.00
5111-8-50437	SILLON PARA SALA DE ULTIMA ESPERA	17,590.00
5111-8-50438	SILLON PARA SALA DE ULTIMA ESPERA	17,590.00
5111-8-50439	SILLON PARA SALA DE ULTIMA ESPERA	17,590.00
5111-8-50440	SILLON PARA SALA DE ULTIMA ESPERA	17,590.00
5111-8-50441	SILLON PARA SALA DE ULTIMA ESPERA	17,590.00
5111-8-50442	SILLON PARA SALA DE ULTIMA ESPERA	17,590.00
5111-8-50443	SILLON PARA SALA DE ULTIMA ESPERA	17,590.00
5111-8-50444	SILLON PARA SALA DE ULTIMA ESPERA	17,590.00
5111-8-50445	SILLON PARA SALA DE ULTIMA ESPERA	17,590.00
5111-8-50446	SILLON PARA SALA DE ULTIMA ESPERA	17,590.00
5111-8-50447	SILLON PARA SALA DE ULTIMA ESPERA	17,590.00
5111-8-50448	SILLON PARA SALA DE ULTIMA ESPERA	17,590.00
5111-8-50449	SILLON PARA SALA DE ULTIMA ESPERA	17,590.00
5111-8-50450	SILLON PARA SALA DE ULTIMA ESPERA	17,590.00
5111-8-50451	SILLON PARA SALA DE ULTIMA ESPERA	17,590.00
5111-8-50452	SILLON PARA SALA DE ULTIMA ESPERA	17,590.00
5111-8-50453	SILLON PARA SALA DE ULTIMA ESPERA	17,590.00
5111-8-50454	SILLON PARA SALA DE ULTIMA ESPERA	17,590.00
5111-8-50455	SILLON PARA SALA DE ULTIMA ESPERA	17,590.00
5111-8-50456	SILLON PARA SALA DE ULTIMA ESPERA	17,590.00
5111-8-50457	SILLON PARA SALA DE ULTIMA ESPERA	17,590.00
5111-8-50458	SILLON PARA SALA DE ULTIMA ESPERA	17,590.00
5111-8-50459	SILLON PARA SALA DE ULTIMA ESPERA	17,590.00
5111-8-50460	SILLON PARA SALA DE ULTIMA ESPERA	17,590.00
5111-8-50461	SILLON PARA SALA DE ULTIMA ESPERA	17,590.00
5111-8-50462	SILLON PARA SALA DE ULTIMA ESPERA	17,590.00
5111-8-50463	SILLON PARA SALA DE ULTIMA ESPERA	17,590.00
5111-8-50464	SILLON PARA SALA DE ULTIMA ESPERA	17,590.00
5111-8-50465	SILLON PARA SALA DE ULTIMA ESPERA	17,590.00
5111-8-50466	SILLON PARA SALA DE ULTIMA ESPERA	17,590.00
5111-8-50467	SILLON PARA SALA DE ULTIMA ESPERA	17,590.00
5111-8-50468	SILLON PARA SALA DE ULTIMA ESPERA	17,590.00
5111-8-50469	SILLON PARA SALA DE ULTIMA ESPERA	17,590.00
5111-8-50470	SILLON PARA SALA DE ULTIMA ESPERA	17,590.00
5111-8-50471	SILLON PARA SALA DE ULTIMA ESPERA	17,590.00
5111-8-50472	SILLON PARA SALA DE ULTIMA ESPERA	17,590.00
5111-8-50473	SILLON PARA SALA DE ULTIMA ESPERA	17,590.00
5111-8-50474	SILLON PARA SALA DE ULTIMA ESPERA	17,590.00
5111-8-50475	SILLON PARA SALA DE ULTIMA ESPERA	17,590.00
5111-8-50476	SILLON PARA SALA DE ULTIMA ESPERA	17,590.00
5111-8-50477	SILLON PARA SALA DE ULTIMA ESPERA	17,590.00
5111-8-50478	SILLON PARA SALA DE ULTIMA ESPERA	17,590.00
5111-8-50479	SILLON PARA SALA DE ULTIMA ESPERA	17,590.00
5111-8-50480	SILLON PARA SALA DE ULTIMA ESPERA	17,590.00
5111-8-50481	SILLON PARA SALA DE ULTIMA ESPERA	17,590.00
5111-8-50482	SILLON PARA SALA DE ULTIMA ESPERA	17,590.00
5111-8-50483	SILLON PARA SALA DE ULTIMA ESPERA	17,590.00
5111-8-50484	SILLON PARA SALA DE ULTIMA ESPERA	17,590.00
5111-8-50485	SILLON PARA SALA DE ULTIMA ESPERA	17,590.00
5111-8-50486	SILLON PARA SALA DE ULTIMA ESPERA	17,590.00
5111-8-50487	SILLON PARA SALA DE ULTIMA ESPERA	17,590.00
5111-8-50488	SILLON PARA SALA DE ULTIMA ESPERA	17,590.00
5111-8-50489	SILLON PARA SALA DE ULTIMA ESPERA	17,590.00
5111-8-50490	SILLON PARA SALA DE ULTIMA ESPERA	17,590.00
5111-8-50491	SILLON PARA SALA DE ULTIMA ESPERA	17,590.00
5111-8-50492	SILLON PARA SALA DE ULTIMA ESPERA	17,590.00
5111-8-50493	SILLON PARA SALA DE ULTIMA ESPERA	17,590.00
5111-8-50494	SILLON PARA SALA DE ULTIMA ESPERA	17,590.00
5111-8-50495	SILLON PARA SALA DE ULTIMA ESPERA	17,590.00
5111-8-50496	SILLON PARA SALA DE ULTIMA ESPERA	17,590.00
5111-8-50497	SILLON PARA SALA DE ULTIMA ESPERA	17,590.00

SISTEMA CONTABLE 2023
RELACIÓN DE BIENES MUEBLES QUE COMPONEN SU PATRIMONIO
Cuenta Pública de 2023

Fecha: 31/12/2023

CÓDIGO	DESCRIPCIÓN DEL BIEN	VALOR EN LIBROS
5111-8-50498	SILLON PARA SALA DE ULTIMA ESPERA	17,590.00
5111-8-50499	SILLON PARA SALA DE ULTIMA ESPERA	17,590.00
5111-8-50500	SILLON PARA SALA DE ULTIMA ESPERA	17,590.00
5111-8-50501	SILLON PARA SALA DE ULTIMA ESPERA	17,590.00
5111-8-50502	SILLON PARA SALA DE ULTIMA ESPERA	17,590.00
5111-8-50503	SILLON PARA SALA DE ULTIMA ESPERA	17,590.00
5111-8-50504	SILLON PARA SALA DE ULTIMA ESPERA	17,590.00
5111-8-50505	SILLON PARA SALA DE ULTIMA ESPERA	17,590.00
5111-8-50506	SILLON PARA SALA DE ULTIMA ESPERA	17,590.00
5111-8-50507	SILLON PARA SALA DE ULTIMA ESPERA	17,590.00
5111-8-50508	SILLON PARA SALA DE ULTIMA ESPERA	17,590.00
5111-8-50509	SILLON PARA SALA DE ULTIMA ESPERA	17,590.00
5111-8-50510	SILLON PARA SALA DE ULTIMA ESPERA	17,590.00
5111-8-50511	SILLON PARA SALA DE ULTIMA ESPERA	17,590.00
5111-8-50512	SILLON PARA SALA DE ULTIMA ESPERA	17,590.00
5111-8-50513	SILLON PARA SALA DE ULTIMA ESPERA	17,590.00
5111-8-50514	SILLON PARA SALA DE ULTIMA ESPERA	17,590.00
5111-8-50515	SILLON PARA SALA DE ULTIMA ESPERA	17,590.00
5111-8-50516	SILLON PARA SALA DE ULTIMA ESPERA	17,590.00
5111-8-50517	SILLON PARA SALA DE ULTIMA ESPERA	17,590.00
5111-8-50518	SILLON PARA SALA DE ULTIMA ESPERA	17,590.00
5111-8-50519	SILLON PARA SALA DE ULTIMA ESPERA	17,590.00
5111-8-50520	SILLON PARA SALA DE ULTIMA ESPERA	17,590.00
5111-8-50521	SILLON PARA SALA DE ULTIMA ESPERA	17,590.00
5111-8-50522	SILLON PARA SALA DE ULTIMA ESPERA	17,590.00
5111-8-50523	SILLON PARA SALA DE ULTIMA ESPERA	17,590.00
5111-8-50524	SILLON PARA SALA DE ULTIMA ESPERA	17,590.00
5111-8-50525	SILLON PARA SALA DE ULTIMA ESPERA	17,590.00
5111-8-50526	SILLON PARA SALA DE ULTIMA ESPERA	17,590.00
5111-8-50527	SILLON PARA SALA DE ULTIMA ESPERA	17,590.00
5111-8-50528	SILLON PARA SALA DE ULTIMA ESPERA	17,590.00
5111-8-50529	SILLON PARA SALA DE ULTIMA ESPERA	17,590.00
5111-8-50530	SILLON PARA SALA DE ULTIMA ESPERA	17,590.00
5111-8-50531	SILLON PARA SALA DE ULTIMA ESPERA	17,590.00
5111-8-50532	SILLON PARA SALA DE ULTIMA ESPERA	17,590.00
5111-8-50533	SILLON PARA SALA DE ULTIMA ESPERA	17,590.00
5111-8-50534	SILLON PARA SALA DE ULTIMA ESPERA	17,590.00
5111-8-50535	SILLON PARA SALA DE ULTIMA ESPERA	17,590.00
5111-8-50536	SILLON PARA SALA DE ULTIMA ESPERA	17,590.00
5111-8-50537	SILLON PARA SALA DE ULTIMA ESPERA	17,590.00
5111-8-50538	SILLON PARA SALA DE ULTIMA ESPERA	17,590.00
5111-8-50539	SILLON PARA SALA DE ULTIMA ESPERA	17,590.00
5111-8-50540	SILLON PARA SALA DE ULTIMA ESPERA	17,590.00
5111-8-50541	SILLON PARA SALA DE ULTIMA ESPERA	17,590.00
5111-8-50542	SILLON PARA SALA DE ULTIMA ESPERA	17,590.00
5111-8-50543	SILLON PARA SALA DE ULTIMA ESPERA	17,590.00
5111-8-50544	SILLON PARA SALA DE ULTIMA ESPERA	17,590.00
5111-8-50545	SILLON PARA SALA DE ULTIMA ESPERA	17,590.00
5111-8-50546	SILLON PARA SALA DE ULTIMA ESPERA	17,590.00
5111-8-50547	SILLON PARA SALA DE ULTIMA ESPERA	17,590.00
5111-8-50548	SILLON PARA SALA DE ULTIMA ESPERA	17,590.00
5111-8-50549	SILLON PARA SALA DE ULTIMA ESPERA	17,590.00
5111-8-50550	SILLON PARA SALA DE ULTIMA ESPERA	17,590.00
5111-8-50551	SILLON PARA SALA DE ULTIMA ESPERA	17,590.00
5111-8-50552	MOSTRADOR DE DOCUMENTACION	29,301.65
5111-8-50553	MOSTRADOR DE DOCUMENTACION	29,301.65
5111-8-50554	MOSTRADOR DE DOCUMENTACION	29,301.65
5111-8-50555	MOSTRADOR DE DOCUMENTACION	29,301.65
5111-8-50556	MOSTRADOR DE DOCUMENTACION	29,301.65
5111-8-50557	MOSTRADOR DE DOCUMENTACION	29,301.65
5111-8-50558	MOSTRADOR DE DOCUMENTACION	29,301.65
5111-8-50559	MOSTRADOR DE DOCUMENTACION	29,301.65
5111-8-50560	MOSTRADOR DE DOCUMENTACION	29,301.65
5111-8-50561	MOSTRADOR DE DOCUMENTACION	22,045.00
5111-8-50562	MOSTRADOR DE DOCUMENTACION	22,045.00
5111-8-50563	MOSTRADOR DE DOCUMENTACION	22,045.00
5111-8-50564	MOSTRADOR DE DOCUMENTACION	22,045.00
5111-8-50565	MOSTRADOR DE DOCUMENTACION	22,045.00
5111-8-50566	MOSTRADOR DE DOCUMENTACION	22,045.00
5111-8-50567	MOSTRADOR DE DOCUMENTACION	22,045.00
5111-8-50568	MOSTRADOR DE DOCUMENTACION	22,045.00
5111-8-50569	MOSTRADOR DE DOCUMENTACION	22,045.00
5111-8-50570	MOSTRADOR DE DOCUMENTACION	22,045.00
5111-8-50571	MOSTRADOR DE DOCUMENTACION	22,045.00
5111-8-50572	MOSTRADOR DE DOCUMENTACION	22,045.00
5111-8-50573	MOSTRADOR DE DOCUMENTACION	22,045.00
5111-8-50574	MOSTRADOR DE DOCUMENTACION	22,045.00

SISTEMA CONTABLE 2023
RELACIÓN DE BIENES MUEBLES QUE COMPONEN SU PATRIMONIO
Cuenta Pública de 2023

Fecha: 31/12/2023

CÓDIGO	DESCRIPCIÓN DEL BIEN	VALOR EN LIBROS
5111-8-50575	MOSTRADOR DE DOCUMENTACION	22,045.00
5111-8-50576	MOSTRADOR DE DOCUMENTACION	22,045.00
5111-8-50577	MOSTRADOR DE DOCUMENTACION	22,045.00
5111-8-50578	MOSTRADOR DE DOCUMENTACION	22,045.00
5111-8-50579	MOSTRADOR DE DOCUMENTACION	22,045.00
5111-8-50580	MOSTRADOR DE DOCUMENTACION	22,045.00
5111-8-50581	MOSTRADOR DE DOCUMENTACION	22,045.00
5111-8-50582	MOSTRADOR DE DOCUMENTACION	22,045.00
5111-8-50583	MOSTRADOR DE DOCUMENTACION	22,045.00
5111-8-50584	MOSTRADOR DE DOCUMENTACION	22,045.00
5111-8-50585	MOSTRADOR DE DOCUMENTACION	22,045.00
5111-8-50586	MOSTRADOR DE DOCUMENTACION	22,045.00
5111-8-50587	MOSTRADOR DE DOCUMENTACION	22,045.00
5111-8-50588	MOSTRADOR DE DOCUMENTACION	22,045.00
5111-8-50589	MOSTRADOR DE DOCUMENTACION	22,045.00
5111-8-50590	MOSTRADOR DE DOCUMENTACION	22,045.00
5111-8-50591	MOSTRADOR DE DOCUMENTACION	22,045.00
5111-8-50591	MOSTRADOR DE DOCUMENTACION	22,045.00
5111-8-50592	MOSTRADOR DE DOCUMENTACION	22,045.00
5111-8-50592	MOSTRADOR DE DOCUMENTACION	22,045.00
5111-8-50593	INSERTO (CAJONES PARA MOSTARDOR)	20,189.00
5111-8-50594	INSERTO (CAJONES PARA MOSTARDOR)	20,189.00
5111-8-50595	INSERTO (CAJONES PARA MOSTARDOR)	20,189.00
5111-8-50596	INSERTO (CAJONES PARA MOSTARDOR)	20,189.00
5111-8-50597	INSERTO (CAJONES PARA MOSTARDOR)	20,189.00
5111-8-50598	INSERTO (CAJONES PARA MOSTARDOR)	20,189.00
5111-8-50599	INSERTO (CAJONES PARA MOSTARDOR)	20,189.00
5111-8-50600	INSERTO (CAJONES PARA MOSTARDOR)	20,189.00
5111-8-50601	INSERTO (CAJONES PARA MOSTARDOR)	20,189.00
5111-8-50602	INSERTO (CAJONES PARA MOSTARDOR)	20,189.00
5111-8-50603	INSERTO (CAJONES PARA MOSTARDOR)	20,189.00
5111-8-50604	INSERTO (CAJONES PARA MOSTARDOR)	20,189.00
5111-8-50605	INSERTO (CAJONES PARA MOSTARDOR)	20,189.00
5111-8-50606	INSERTO (CAJONES PARA MOSTARDOR)	20,189.00
5111-8-50607	INSERTO (CAJONES PARA MOSTARDOR)	20,189.00
5111-8-50608	INSERTO (CAJONES PARA MOSTARDOR)	20,189.00
5111-8-50609	INSERTO (CAJONES PARA MOSTARDOR)	20,189.00
5111-8-50610	INSERTO (CAJONES PARA MOSTARDOR)	20,189.00
5111-8-50611	INSERTO (CAJONES PARA MOSTARDOR)	15,814.76
5111-8-50612	INSERTO (CAJONES PARA MOSTARDOR)	15,814.76
5111-8-50613	INSERTO (CAJONES PARA MOSTARDOR)	15,814.76
5111-8-50614	INSERTO (CAJONES PARA MOSTARDOR)	15,814.76
5111-8-50615	INSERTO (CAJONES PARA MOSTARDOR)	15,814.76
5111-8-50616	INSERTO (CAJONES PARA MOSTARDOR)	15,814.76
5111-8-50617	INSERTO (CAJONES PARA MOSTARDOR)	15,814.76
5111-8-50618	INSERTO (CAJONES PARA MOSTARDOR)	15,814.76
5111-8-50619	INSERTO (CAJONES PARA MOSTARDOR)	15,814.76
5111-8-50620	INSERTO (CAJONES PARA MOSTARDOR)	15,814.76
5111-8-50621	INSERTO (CAJONES PARA MOSTARDOR)	15,814.76
5111-8-50622	INSERTO (CAJONES PARA MOSTARDOR)	15,814.76
5111-8-50623	INSERTO (CAJONES PARA MOSTARDOR)	15,814.76
5111-8-50624	INSERTO (CAJONES PARA MOSTARDOR)	15,814.76
5111-8-50625	INSERTO (CAJONES PARA MOSTARDOR)	15,814.76
5111-8-50626	INSERTO (CAJONES PARA MOSTARDOR)	15,814.76
5111-8-50627	INSERTO (CAJONES PARA MOSTARDOR)	15,814.76
5111-8-50628	INSERTO (CAJONES PARA MOSTARDOR)	15,814.76
5111-8-50629	INSERTO (CAJONES PARA MOSTARDOR)	15,814.76
5111-8-50630	INSERTO (CAJONES PARA MOSTARDOR)	15,814.76
5111-8-50631	INSERTO (CAJONES PARA MOSTARDOR)	15,814.76
5111-8-50632	INSERTO (CAJONES PARA MOSTARDOR)	15,814.76
5111-8-50633	INSERTO (CAJONES PARA MOSTARDOR)	15,814.76
5111-8-50634	INSERTO (CAJONES PARA MOSTARDOR)	15,814.76
5111-8-50635	INSERTO (CAJONES PARA MOSTARDOR)	15,814.76
5111-8-50636	INSERTO (CAJONES PARA MOSTARDOR)	15,814.76
5111-8-50637	INSERTO (CAJONES PARA MOSTARDOR)	18,814.76
5111-8-50638	INSERTO (CAJONES PARA MOSTARDOR)	18,814.76
5111-8-50639	INSERTO (CAJONES PARA MOSTARDOR)	18,814.76
5111-8-50640	INSERTO (CAJONES PARA MOSTARDOR)	18,814.76
5111-8-50641	INSERTO (CAJONES PARA MOSTARDOR)	18,814.76
5111-8-50641	INSERTO (CAJONES PARA MOSTARDOR)	18,814.76
5111-8-50642	INSERTO (CAJONES PARA MOSTARDOR)	18,814.76
5111-8-50642	INSERTO (CAJONES PARA MOSTARDOR)	18,814.76
5111-8-50643	BASCULA	25,716.70
5111-8-50644	BASCULA	25,716.70
5111-8-50645	BASCULA	25,716.70
5111-8-50646	BASCULA	25,716.70
5111-8-50647	BASCULA	25,716.70

SISTEMA CONTABLE 2023
RELACIÓN DE BIENES MUEBLES QUE COMPONEN SU PATRIMONIO
Cuenta Pública de 2023

Fecha: 31/12/2023

CÓDIGO	DESCRIPCIÓN DEL BIEN	VALOR EN LIBROS
5111-8-50648	BASCULA	25,716.70
5111-8-50649	BASCULA	25,716.70
5111-8-50650	BASCULA	25,716.70
5111-8-50651	BASCULA	25,716.70
5111-8-50652	ANAQUEL METALICO	4,400.00
5111-8-50653	MESA PARA COMEDOR	2,560.00
5111-8-50654	MESA PARA COMEDOR	2,560.00
5111-8-50655	MESA PARA COMEDOR	2,560.00
5111-8-50656	MESA PARA COMEDOR	2,560.00
5111-8-50657	MESA PARA COMEDOR	2,560.00
5111-8-50658	MESA PARA COMEDOR	2,560.00
5111-8-50659	MESA PARA COMEDOR	2,560.00
5111-8-50660	MESA PARA COMEDOR	2,560.00
5111-8-50661	MESA PARA COMEDOR	2,560.00
5111-8-50662	MESA PARA COMEDOR	2,560.00
5111-8-50663	CAJA UNICA/BARRA DE ATENCIEN	19,430.00
5111-8-50663	CAJA UNICA/BARRA DE ATENCIEN	19,430.00
5111-8-50664	CAJA UNICA/BARRA DE ATENCIEN	19,430.00
5111-8-50664	CAJA UNICA/BARRA DE ATENCIEN	19,430.00
5111-8-50665	CAJA UNICA/BARRA DE ATENCIEN	19,430.00
5111-8-50665	CAJA UNICA/BARRA DE ATENCIEN	19,430.00
5111-8-50666	CAJA UNICA/BARRA DE ATENCIEN	19,430.00
5111-8-50666	CAJA UNICA/BARRA DE ATENCIEN	19,430.00
5111-8-50669	ANAQUEL METALICO	5,838.00
5111-8-50670	MESA	4,984.00
5111-8-50671	MESA	12,000.00
5111-8-50672	BARRA	35,211.00
5111-8-50673	REPIZA	1,376.00
5111-8-50674	REPIZA	1,624.00
5111-8-50705	MESA TRABAJO P/CIRCUITO CERRADO	10,130.46
5111-8-50705	MESA TRABAJO P/CIRCUITO CERRADO	10,130.46
5111-8-50706	SILLON	1,673.44
5111-8-50706	SILLON	1,673.44
5111-8-50707	SILLON	1,673.44
5111-8-50707	SILLON	1,673.44
5111-8-50722	ESTACION DE TRABAJO MODULAR	18,000.00
5111-8-50723	ESTACION DE TRABAJO MODULAR	18,000.00
5111-8-50724	ESTACION DE TRABAJO MODULAR	18,000.00
5111-8-50725	ESTACION DE TRABAJO MODULAR	18,000.00
5111-8-50726	ESTACION DE TRABAJO MODULAR	38,974.00
5111-8-50727	ESTACION DE TRABAJO MODULAR	18,000.00
5111-8-50727	ESTACION DE TRABAJO MODULAR	18,000.00
5111-8-50728	ESTACION DE TRABAJO MODULAR	18,000.00
5111-8-50729	ESTACION DE TRABAJO MODULAR	18,000.00
5111-8-50730	ESTACION DE TRABAJO MODULAR	18,000.00
5111-8-50730	ESTACION DE TRABAJO MODULAR	18,000.00
5111-8-50731	ESTACION DE TRABAJO MODULAR	11,168.00
5111-8-50731	ESTACION DE TRABAJO MODULAR	11,168.00
5111-8-50732	ESTACION DE TRABAJO MODULAR	14,500.00
5111-8-50733	ESTACION DE TRABAJO MODULAR	43,500.00
5111-8-50734	ESTACION DE TRABAJO MODULAR	50,400.00
5111-8-50735	ESTACION DE TRABAJO MODULAR	18,000.00
5111-8-50736	ESTACION DE TRABAJO MODULAR	17,100.00
5111-8-50737	ESTACION DE TRABAJO MODULAR	11,168.00
5111-8-50738	ESTACION DE TRABAJO MODULAR	11,168.00
5111-8-50738	ESTACION DE TRABAJO MODULAR	11,168.00
5111-8-50739	ESTACION DE TRABAJO MODULAR	17,100.00
5111-8-50740	ESTACION DE TRABAJO MODULAR	17,100.00
5111-8-50740	ESTACION DE TRABAJO MODULAR	17,100.00
5111-8-50741	MESA PARA JUNTAS	4,500.00
5111-8-50742	MESA PARA JUNTAS	4,000.00
5111-8-50743	MESA	2,000.00
5111-8-50744	MESA	2,000.00
5111-8-50745	MESA	2,127.00
5111-8-50746	MESA	2,127.00
5111-8-50747	MESA	2,127.00
5111-8-50748	MESA	2,127.00
5111-8-50749	SILLA PARA VISITANTE	1,100.00
5111-8-50750	SILLA PARA VISITANTE	1,100.00
5111-8-50751	SILLA PARA VISITANTE	1,100.00
5111-8-50752	SILLA PARA VISITANTE	1,100.00
5111-8-50753	SILLA PARA VISITANTE	1,100.00
5111-8-50754	SILLA PARA VISITANTE	1,100.00
5111-8-50755	SILLA PARA VISITANTE	1,100.00
5111-8-50756	SILLA PARA VISITANTE	1,100.00
5111-8-50757	SILLA PARA VISITANTE	1,100.00
5111-8-50758	SILLA PARA VISITANTE	1,100.00

SISTEMA CONTABLE 2023
RELACIÓN DE BIENES MUEBLES QUE COMPONEN SU PATRIMONIO
Cuenta Pública de 2023

Fecha: 31/12/2023

CÓDIGO	DESCRIPCIÓN DEL BIEN	VALOR EN LIBROS
5111-8-50759	SILLA PARA VISITANTE	1,100.00
5111-8-50760	SILLA PARA VISITANTE	1,100.00
5111-8-50761	SILLA PARA VISITANTE	1,100.00
5111-8-50762	SILLA PARA VISITANTE	1,100.00
5111-8-50763	SILLA PARA VISITANTE	1,100.00
5111-8-50764	SILLA PARA VISITANTE	1,100.00
5111-8-50765	SILLA PARA VISITANTE	1,100.00
5111-8-50766	SILLA PARA VISITANTE	1,100.00
5111-8-50767	SILLA PARA VISITANTE	1,100.00
5111-8-50768	SILLA PARA VISITANTE	1,100.00
5111-8-50769	SILLA PARA VISITANTE	1,100.00
5111-8-50770	SILLA PARA VISITANTE	1,100.00
5111-8-50771	SILLA PARA VISITANTE	1,100.00
5111-8-50772	SILLA PARA VISITANTE	1,100.00
5111-8-50773	SILLA PARA VISITANTE	1,100.00
5111-8-50774	SILLA PARA VISITANTE	1,100.00
5111-8-50775	SILLA PARA VISITANTE	1,100.00
5111-8-50776	SILLA PARA VISITANTE	1,100.00
5111-8-50777	SILLA PARA VISITANTE	1,100.00
5111-8-50778	SILLA PARA VISITANTE	1,100.00
5111-8-50779	SILLA PARA VISITANTE	1,100.00
5111-8-50780	SILLA PARA VISITANTE	1,100.00
5111-8-50781	SILLA PARA VISITANTE	1,100.00
5111-8-50782	SILLON CONFORTABLE	5,500.00
5111-8-50782	SILLON CONFORTABLE	5,500.00
5111-8-50783	SILLON CONFORTABLE	5,500.00
5111-8-50783	SILLON CONFORTABLE	5,500.00
5111-8-50784	SILLON CONFORTABLE	8,250.00
5111-8-50785	SILLON CONFORTABLE	8,250.00
5111-8-50786	SILLON GIRATORIO	1,500.00
5111-8-50787	SILLON GIRATORIO	1,500.00
5111-8-50787	SILLON GIRATORIO	1,500.00
5111-8-50788	SILLON GIRATORIO	1,500.00
5111-8-50788	SILLON GIRATORIO	1,500.00
5111-8-50789	SILLON GIRATORIO	1,500.00
5111-8-50790	SILLON GIRATORIO	1,300.00
5111-8-50790	SILLON GIRATORIO	1,300.00
5111-8-50791	SILLON GIRATORIO	1,300.00
5111-8-50791	SILLON GIRATORIO	1,300.00
5111-8-50792	SILLON GIRATORIO	1,300.00
5111-8-50792	SILLON GIRATORIO	1,300.00
5111-8-50793	SILLON GIRATORIO	1,300.00
5111-8-50793	SILLON GIRATORIO	1,300.00
5111-8-50794	SILLON GIRATORIO	1,300.00
5111-8-50794	SILLON GIRATORIO	1,300.00
5111-8-50795	SILLON GIRATORIO	1,300.00
5111-8-50795	SILLON GIRATORIO	1,300.00
5111-8-50796	SILLON GIRATORIO	1,200.00
5111-8-50796	SILLON GIRATORIO	1,200.00
5111-8-50797	SILLON GIRATORIO	1,200.00
5111-8-50797	SILLON GIRATORIO	1,200.00
5111-8-50798	SILLON GIRATORIO	1,200.00
5111-8-50799	SILLON GIRATORIO	1,200.00
5111-8-50800	SILLON GIRATORIO	1,200.00
5111-8-50801	SILLON GIRATORIO	1,200.00
5111-8-50801	SILLON GIRATORIO	1,200.00
5111-8-50802	SILLON GIRATORIO	1,200.00
5111-8-50803	SILLON GIRATORIO	1,200.00
5111-8-50804	SILLON GIRATORIO	1,200.00
5111-8-50805	SILLON GIRATORIO	1,200.00
5111-8-50806	SILLON GIRATORIO	1,200.00
5111-8-50806	SILLON GIRATORIO	1,200.00
5111-8-50807	SILLON GIRATORIO	1,200.00
5111-8-50807	SILLON GIRATORIO	1,200.00
5111-8-50808	SILLON GIRATORIO	1,200.00
5111-8-50808	SILLON GIRATORIO	1,200.00
5111-8-50809	SILLON GIRATORIO	1,200.00
5111-8-50809	SILLON GIRATORIO	1,200.00
5111-8-50810	SILLON GIRATORIO	1,200.00
5111-8-50810	SILLON GIRATORIO	1,200.00
5111-8-50811	SILLON GIRATORIO	1,200.00
5111-8-50811	SILLON GIRATORIO	1,200.00
5111-8-50812	ARCHIVERO	7,500.00
5111-8-50813	ARCHIVERO	7,500.00
5111-8-50814	ARCHIVERO	7,500.00
5111-8-50815	ARCHIVERO	7,500.00
5111-8-50816	ARCHIVERO	7,500.00

SISTEMA CONTABLE 2023
RELACIÓN DE BIENES MUEBLES QUE COMPONEN SU PATRIMONIO
Cuenta Pública de 2023

Fecha: 31/12/2023

CÓDIGO	DESCRIPCIÓN DEL BIEN	VALOR EN LIBROS
5111-8-50817	ARCHIVERO	7,500.00
5111-8-50818	ARCHIVERO	7,500.00
5111-8-50819	ARCHIVERO	7,500.00
5111-8-50831	SOFA DE 3 PLAZAS	21.45
5111-8-50831	SOFA DE 3 PLAZAS	21.45
5111-8-50832	SOFA 2 PLAZAS	16.90
5111-8-50832	SOFA 2 PLAZAS	16.90
5111-8-50833	SOFA 2 PLAZAS	16.90
5111-8-50833	SOFA 2 PLAZAS	16.90
5111-8-50834	SILLON REPOSET MOD. E	10.20
5111-8-50834	SILLON REPOSET MOD. E	10.20
5111-8-50835	MESA LATERAL .60X.40MTS	4.55
5111-8-50835	MESA LATERAL .60X.40MTS	4.55
5111-8-50836	MESA LATERAL .60X.40MTS	4.55
5111-8-50836	MESA LATERAL .60X.40MTS	4.55
5111-8-50837	MESA LATERAL .60X.40MTS	4.55
5111-8-50837	MESA LATERAL .60X.40MTS	4.55
5111-8-50838	MESA DE CENTRO	4.55
5111-8-50838	MESA DE CENTRO	4.55
5111-8-50839	REPIZA 2 ENTREP MAD 1.10X.15 CUST.	8.50
5111-8-50839	REPIZA 2 ENTREP MAD 1.10X.15 CUST.	8.50
5111-8-50840	MESA DE MADERA	9.15
5111-8-50840	MESA DE MADERA	9.15
5111-8-50841	CARRO DE SERVICIO	7.50
5111-8-50842	BAUL	4.00
5111-8-50842	BAUL	4.00
5111-8-50843	BAUL	4.00
5111-8-50843	BAUL	4.00
5111-8-50844	ESTANTE ESQUELETO ESPECIAL	4.59
5111-8-50845	ESTANTE ESQUELETO ESPECIAL	1.63
5111-8-50846	ESTANTE ESQUELETO ESPECIAL	1.63
5111-8-50847	ESTANTE ESQUELETO ESPECIAL	1.63
5111-8-50848	ESTANTE ESQUELETO ESPECIAL	1.63
5111-8-50849	ESTANTE ESQUELETO ESPECIAL	1.63
5111-8-50850	ESTANTE ESQUELETO ESPECIAL	1.63
5111-8-50851	ESTANTE ESQUELETO ESPECIAL	1.63
5111-8-50852	ARCH MET 4 GAV DINAMIC	5.26
5111-8-50857	MESA MEX-800	55.58
5111-8-50857	MESA MEX-800	55.58
5111-8-50858	MESA MEX-800	55.58
5111-8-50858	MESA MEX-800	55.58
5111-8-50871	CAJA FUERTE STEELE 60	1,199.89
5111-8-50893	CREDENZA METALICA	2,410.00
5111-8-50894	CREDENZA METALICA	2,410.00
5111-8-50894	CREDENZA METALICA	2,410.00
5111-8-50895	MESA PARA COMPUTADORA	2,590.00
5111-8-50895	MESA PARA COMPUTADORA	2,590.00
5111-8-50896	MESA PARA COMPUTADORA	2,590.00
5111-8-50896	MESA PARA COMPUTADORA	2,590.00
5111-8-50904	ARCHIVERO DE 3 GAVETAS	1,442.00
5111-8-50905	ANAQUEL METALICO	589.00
5111-8-50906	ANAQUEL METALICO	589.00
5111-8-50907	ANAQUEL METALICO	589.00
5111-8-50927	ESCRITORIO	481.12
5111-8-50927	ESCRITORIO	481.12
5111-8-50929	ARCHIVERO DE 3 GAVETAS	739.00
5111-8-50929	ARCHIVERO DE 3 GAVETAS	739.00
5111-8-50939	ESTANTE ESQUELETO ESPECIAL	116.00
5111-8-50940	ESTANTE ESQUELETO ESPECIAL	116.00
5111-8-50969	BANCAS DE 3 PLAZAS TIPO AEROPUERTO 10273	4,512.94
5111-8-50970	BANCAS DE 3 PLAZAS TIPO AEROPUERTO 10273	4,512.94
5111-9-50000	ESCRITORIO EJECUTIVO	6,790.60
5111-9-50001	SILLON EJECUTIVO	1,084.13
5111-9-50002	SILLON DE VISITA	1,023.02
5111-9-50002	SILLON DE VISITA	1,023.02
5111-9-50003	SILLON DE VISITA	1,023.02
5111-9-50003	SILLON DE VISITA	1,023.02
5111-9-50004	ESCRITORIO SEMIEJECUTIVO	4,389.63
5111-9-50005	SILLA SEMIEJECUTIVO SIN	975.20
5111-9-50005	SILLA SEMIEJECUTIVO SIN	975.20
5111-9-50006	CONJUNTO SECRETARIAL	2,517.50
5111-9-50007	CONJUNTO SECRETARIAL	2,517.50
5111-9-50008	CONJUNTO SECRETARIAL	2,517.50
5111-9-50009	SILLA SECRETARIAL	535.68
5111-9-50010	SILLA SECRETARIAL	535.68
5111-9-50011	SILLA SECRETARIAL	535.68
5111-9-50012	MESA DE JUNTAS	6,266.76

SISTEMA CONTABLE 2023
RELACIÓN DE BIENES MUEBLES QUE COMPONEN SU PATRIMONIO
Cuenta Pública de 2023

Fecha: 31/12/2023

CÓDIGO	DESCRIPCIÓN DEL BIEN	VALOR EN LIBROS
5111-9-50013	SILLA APILABLE	278.81
5111-9-50014	SILLA APILABLE	278.81
5111-9-50015	SILLA APILABLE	278.81
5111-9-50016	SILLA APILABLE	278.81
5111-9-50017	SILLA APILABLE	278.81
5111-9-50018	SILLA APILABLE	278.81
5111-9-50019	SILLA APILABLE	278.81
5111-9-50020	SILLA APILABLE	278.81
5111-9-50021	SILLA APILABLE	278.81
5111-9-50022	SILLA APILABLE	278.81
5111-9-50034	CONJUNTO SECRETARIAL	2,517.50
5111-9-50035	CONJUNTO SECRETARIAL	2,517.50
5111-9-50036	CONJUNTO SECRETARIAL	2,517.50
5111-9-50037	SILLA SECRETARIAL	535.68
5111-9-50037	SILLA SECRETARIAL	535.68
5111-9-50038	SILLA SECRETARIAL	535.68
5111-9-50038	SILLA SECRETARIAL	535.68
5111-9-50039	SILLA SECRETARIAL	535.68
5111-9-50039	SILLA SECRETARIAL	535.68
5111-9-50040	SILLA APILABLE	278.81
5111-9-50041	SILLA APILABLE	278.81
5111-9-50042	SILLA APILABLE	278.81
5111-9-50043	SILLA APILABLE	278.81
5111-9-50044	SILLA APILABLE	278.81
5111-9-50045	SILLA APILABLE	278.81
5111-9-50046	SILLA APILABLE	278.81
5111-9-50047	SILLA APILABLE	278.81
5111-9-50051	RACK TERM-MEX	781.74
5111-9-50053	GUILLOTINA 38X38CM GRIS	646.56
5111-9-50055	SILLON EJECUTIVO DE PIEL	1,373.05
5111-9-50056	SALA DE MANBU	12,086.96
5111-9-50057	MESA LATERAL	2,173.91
5111-9-50058	SILLA DE VISITA EN PIEL	868.71
5111-9-50059	SILLA DE VISITA EN PIEL	868.70
5111-9-50060	ARCHIVERO ECONOMICO 4 CAJ	1,433.91
5111-9-50061	ARCHIVERO ECONOMICO 4 CAJ	1,433.91
5111-9-50062	ARCHIVERO ECONOMICO 4 CAJ	1,433.91
5111-9-50063	ARCHIVERO ECONOMICO 4 CAJ	1,433.91
5111-9-50064	MESA PLEGABLE	538.26
5111-9-50065	CONJUNTO SECRETARIAL DE	3,160.00
5111-9-50066	CENTRO DE COMPUTO 5220	1,863.52
5111-9-50067	MESA DE FAX DE 40X40X75 M	838.40
5111-9-50068	MESA LATERAL ZIMLAT	1,764.61
5111-9-50069	MESA LATERAL ZIMLAT	1,764.61
5111-9-50070	MESA DE CENTRO ZIMCEN	2,738.52
5111-9-50071	SALA INDIVIDUAL DE PIEL	2,910.36
5111-9-50072	SOFA Y LOVE SEAT ARICA	8,725.49
5111-9-50073	TABURETE CHICO PALACIO	790.30
5111-9-50075	CREDENZA EJECUTIVA 1.6M COLOR	3,585.88
5111-9-50076	GABINETE PAPELERO COLOR	1,797.65
5111-9-50077	MESA RECTANGULAR	1,195.29
5111-9-50078	MESA RECTANGULAR	1,195.29
5111-9-50079	MESA ESQUINERA PARA UNION	734.12
5111-9-50080	MESA ESQUINERA PARA UNION	734.12
5111-9-50081	CONJUNTO EJECUTIVO COORDINACION	8,682.35
5111-9-50082	SILLON EJECUTIVO EN GAMUZ	4,841.00
5111-9-50083	SILLA DE VISITA EN GAMUZA	1,132.00
5111-9-50083	SILLA DE VISITA EN GAMUZA	1,132.00
5111-9-50084	SILLA DE VISITA EN GAMUZA	1,132.00
5111-9-50084	SILLA DE VISITA EN GAMUZA	1,132.00
5111-9-50085	SILLON EJECUTIVO EN PIEL NEGRO L/LUXO	1,586.25
5111-9-50085	SILLON EJECUTIVO EN PIEL NEGRO L/LUXO	1,586.25
5111-9-50086	SILLA FIJA DE VISITA EN	548.58
5111-9-50087	SILLA FIJA DE VISITA EN	548.58
5111-9-50089	JUEGO DE SALA 3,2 Y 1	16,000.00
5111-9-50090	CONJUNTO EJECUTIVO	10,650.00
5111-9-50091	SILLON EJECUTIVO E300	4,675.50
5111-9-50091	SILLON EJECUTIVO E300	4,675.50
5111-9-50092	SILLON FIJO DE VISITA E30	2,195.00
5111-9-50092	SILLON FIJO DE VISITA E30	2,195.00
5111-9-50093	SILLON FIJO DE VISITA E30	2,195.00
5111-9-50093	SILLON FIJO DE VISITA E30	2,195.00
5111-9-50095	ISLA DE TRABAJO 4 MODULOS	15,846.26
5111-9-50095	ISLA DE TRABAJO 4 MODULOS	15,846.26
5111-9-50096	CONJUNTO SECRETARIAL SPA	3,982.00
5111-9-50097	CONJUNTO SECRETARIAL SPA	3,982.00
5111-9-50097	CONJUNTO SECRETARIAL SPA	3,982.00

SISTEMA CONTABLE 2023
RELACIÓN DE BIENES MUEBLES QUE COMPONEN SU PATRIMONIO
Cuenta Pública de 2023

Fecha: 31/12/2023

CÓDIGO	DESCRIPCIÓN DEL BIEN	VALOR EN LIBROS
5111-9-50098	CONJUNTO SECRETARIAL SPACIO	3,982.00
5111-9-50099	SILLAS SECRETARIALES E-90	1,815.00
5111-9-50100	SILLA SECRETARIAL E-90	1,815.00
5111-9-50101	SILLA SECRETARIALE E-90	1,815.00
5111-9-50101	SILLA SECRETARIALE E-90	1,815.00
5111-9-50102	SILLA DE VISITA MODELO FAFAB	540.15
5111-9-50103	SILLA DE VISITA MODELO FAFAB	540.15
5111-9-50104	SILLA DE VISITA MODELO FAFAB	540.15
5111-9-50105	SILLA DE VISITA MODELO FAFAB	540.15
5111-9-50106	SILLA DE VISITA MODELO FAFAB	540.15
5111-9-50106	SILLA DE VISITA MODELO FAFAB	540.15
5111-9-50107	SILLA DE VISITA MODELO FAFAB	540.15
5111-9-50109	LIBRERO DE PISO MODELO	2,978.80
5111-9-50110	LIBRERO DE PISO MODELO	2,978.80
5111-9-50111	ENGARGOLADORA DUAL TWIN	7,674.99
5111-9-50116	SILLAS SEMIEJECUTIVAS	2,269.29
5111-9-50117	SILLAS SEMIEJECUTIVAS	2,269.29
5111-9-50118	SILLAS SEMIEJECUTIVAS	2,269.29
5111-9-50119	SILLAS SEMIEJECUTIVAS	2,269.29
5111-9-50120	SILLAS SEMIEJECUTIVAS	2,269.29
5111-9-50121	SILLAS SEMIEJECUTIVAS	2,269.29
5111-9-50122	SILLAS SEMIEJECUTIVAS	2,269.29
5111-9-50123	ISLA DE 4 ESCRITORIOS	16,870.50
5111-9-50127	ANAQUEL C/5 ENTREPAÑOS	2,051.75
5111-9-50128	ANAQUELES C/5 ENTREPAÑOS	2,051.75
5111-9-50129	ANAQUELES C/5 ENTREPAÑOS	2,051.75
5111-9-50130	ANAQUELES C/5 ENTREPAÑOS	2,051.75
5111-9-50131	ARCHIVEROS METALICOS C/4	3,500.00
5111-9-50132	ARCHIVEROS METALICOS C/4	3,500.00
5111-9-50133	ARCHIVEROS METALICOS C/4	3,500.00
5111-9-50134	ARCHIVEROS METALICOS C/4	3,500.00
5111-9-50135	ARCHIVEROS METALICOS C/4	3,500.00
5111-9-50136	ARCHIVEROS METALICOS C/4	3,500.00
5111-9-50137	ARCHIVEROS METALICOS C/4	3,500.00
5111-9-50138	ARCHIVEROS METALICOS C/4	3,500.00
5111-9-50139	SILLON EJECUTIVO EN MALLA	8,200.00
5111-9-50140	ISLA DE TRABAJO SEMIEJECU	17,870.00
5111-9-50141	SILLAS SIMIEJECUTIVAS	2,569.29
5111-9-50142	SILLAS SIMIEJECUTIVAS	2,569.29
5111-9-50143	SILLA SIMIEJECUTIVA	2,569.29
5111-9-50144	SILLAS SIMIEJECUTIVAS	2,569.29
5111-9-50145	MUEBLES DE GUARDA ALTO	7,500.00
5111-9-50145	MUEBLES DE GUARDA ALTO	7,500.00
5111-9-50146	MUEBLES DE GUARDA ALTO	7,500.00
5111-9-50146	MUEBLES DE GUARDA ALTO	7,500.00
5111-9-50147	MUEBLES DE GUARDA ALTO	7,500.00
5111-9-50147	MUEBLES DE GUARDA ALTO	7,500.00
5111-9-50148	MUEBLES DE GUARDA ALTO	7,500.00
5111-9-50148	MUEBLES DE GUARDA ALTO	7,500.00
5111-9-50222	MESA PLEGABLE 1.82 MTS	861.21
5111-9-50222	MESA PLEGABLE 1.82 MTS	861.21
5111-9-50223	MESA PLEGABLE 1.82 MTS	861.21
5111-9-50223	MESA PLEGABLE 1.82 MTS	861.21
5111-9-50224	MESA PLEGABLE 1.82 MTS	861.21
5111-9-50224	MESA PLEGABLE 1.82 MTS	861.21
5111-9-50226	MESA PLEGABLE	688.79
5111-9-50226	MESA PLEGABLE	688.79
5111-9-50227	SILLA METALICA ARENA	237.07
5111-9-50227	SILLA METALICA ARENA	237.07
5111-9-50228	SILLA METALICA ARENA	237.07
5111-9-50228	SILLA METALICA ARENA	237.07
5111-9-50947	CENTRO MODULAR ANALISTA	3,201.80
5111-9-50948	CENTRO MODULAR ANALISTA	3,201.80
5111-9-50949	CENTRO MODULAR ANALISTA	3,201.80
5111-9-50950	CENTRO MODULAR ANALISTA	3,201.80
5111-9-50951	CENTRO MODULAR ANALISTA	3,201.80
5111-9-50952	CENTRO MODULAR ANALISTA	3,201.80
5111-9-50953	ARCHIVERO VERTICAL DE 4 GAVETAS	3,175.90
5111-9-50954	ARCHIVERO VERTICAL DE 4 GAVETAS	3,175.90
5111-9-50955	ARCHIVERO VERTICAL DE 4 GAVETAS	3,175.90
5111-9-50956	ARCHIVERO VERTICAL DE 4 GAVETAS	3,175.90
5111-9-50957	ARCHIVERO VERTICAL DE 4 GAVETAS	3,175.90
5111-9-50958	SILLA OPERATIVA CON DESCANSA	744.80
5111-9-50958	SILLA OPERATIVA CON DESCANSA	744.80
5111-9-50959	SILLA OPERATIVA CON DESCANSA	744.80
5111-9-50960	SILLA OPERATIVA CON DESCANSA	744.80
5111-9-50961	SILLA OPERATIVA CON DESCANSA	744.80

SISTEMA CONTABLE 2023
RELACIÓN DE BIENES MUEBLES QUE COMPONEN SU PATRIMONIO
Cuenta Pública de 2023

Fecha: 31/12/2023

CÓDIGO	DESCRIPCIÓN DEL BIEN	VALOR EN LIBROS
5111-9-50962	SILLA OPERATIVA CON DESCANSA	744.80
5111-9-50963	SILLA OPERATIVA CON DESCANSA	744.80
5111-9-50967	CENTRO MODULAR ANALISTA 1.60*1.60*0	3,699.05
5111-9-50968	ARCHIVERO DE 4 GAVETAS COLOR CAOBA L/ORION	3,537.15
5111-9-50994	ARCHIVO 4 GAVETAS COLOR CAOBA	3,397.08
5111-9-51022	ARCHIVERO 4 GAV	3,626.64
5151-7-1024	RADIOS AEREOS	8,299.63
5151-7-1025	RADIOS AEREOS	8,299.63
5151-7-1026	RADIOS AEREOS	8,299.63
5151-7-1027	INST RADIOS PALQ	3,869.41
5151-7-1028	INST RADIOS PALQ	2,982.42
5151-7-1029	INST RADIOS PALQ	2,949.60
5151-7-1030	INST RADIOS PALQ	1,882.60
5151-7-50995	RADIO BASE PQM	7,916.14
5151-7-50996	RADIO BASE PQM	5,395.60
5151-7-50997	RADIO BASE PQM	5,395.60
5151-7-50998	RADIO BASE PQM	5,395.60
5151-7-50999	RADIO BASE PQM	5,395.60
5151-7-51000	RADIO BASE PQM	5,395.60
5151-7-51001	RADIO BASE PQM	5,395.60
5151-7-51002	RADIO BASE PQM	5,395.60
5151-8-50112	MICRO SR 2001 2000VA NO	6,000.00
5151-8-50113	MICRO SR 2001 2000VA NO	6,000.00
5151-8-50114	MICRO SR 2001 2000VA NO	6,000.00
5151-8-50115	MICRO SR 2001 2000VA NO	6,000.00
5151-8-50149	FAX HP 1040 C/ALIMENTADOR	1,550.00
5151-8-50150	FAX HP 1040 C/ALIMENTADOR	1,550.00
5151-8-50151	MICROFONO SHURE DE PODIUM	3,850.00
5151-8-50152	MEZCLADORA DE AUDIO	3,650.00
5151-8-50178	PANTALLA LCD	7,115.63
5151-8-50179	PANTALLA LCD	7,115.63
5151-8-50180	DVD GRABADO	3,379.46
5151-8-50180	DVD GRABADO	3,379.46
5151-8-50181	PANTALLA TRIPIE 1.78X1.7	1,999.13
5151-8-50181	PANTALLA TRIPIE 1.78X1.7	1,999.13
5151-8-50182	PANTALLA TRIPIE 80" 2.03	2,785.71
5151-8-50184	VIDEOCAMARA HANDYCAM	9,049.81
5151-8-50184	VIDEOCAMARA HANDYCAM	9,049.81
5151-8-50185	TELEFONOS PANASONIC NEGRO	315.00
5151-8-50186	TELEFONO PANASONIC NEGRO	315.00
5151-8-50187	TELEFONOS UNILINEA NEGRO	315.00
5151-8-50202	CAMARA FOTOGRAFICA 10 560WP	2,607.83
5151-8-50202	CAMARA FOTOGRAFICA 10 560WP	2,607.83
5151-8-50298	SERVIDOR SIST. TELEFONIA IP	22,706.90
5151-8-50298	SERVIDOR SIST. TELEFONIA IP	22,706.90
5151-8-50307	TELEFONO ALCATEL	5,718.75
5151-8-50307	TELEFONO ALCATEL	5,718.75
5151-8-50308	TELEFONO ALCATEL	5,718.75
5151-8-50308	TELEFONO ALCATEL	5,718.75
5151-8-50309	TELEFONO ALCATEL	5,718.75
5151-8-50309	TELEFONO ALCATEL	5,718.75
5151-8-50310	TELEFONO ALCATEL	5,718.75
5151-8-50310	TELEFONO ALCATEL	5,718.75
5151-8-50311	TELEFONO ALCATEL	5,718.75
5151-8-50311	TELEFONO ALCATEL	5,718.75
5151-8-50311	TELEFONO ALCATEL	5,718.75
5151-8-50312	TELEFONO ALCATEL	5,718.75
5151-8-50312	TELEFONO ALCATEL	5,718.75
5151-8-50313	TELEFONO ALCATEL	677.85
5151-8-50313	TELEFONO ALCATEL	677.85
5151-8-50314	TELEFONO ALCATEL	677.85
5151-8-50314	TELEFONO ALCATEL	677.85
5151-8-50315	TELEFONO ALCATEL	5,718.75
5151-8-50315	TELEFONO ALCATEL	5,718.75
5151-8-50316	TELEFONO ALCATEL	5,718.75
5151-8-50316	TELEFONO ALCATEL	5,718.75
5151-8-50317	TELEFONO ALCATEL	5,718.75
5151-8-50317	TELEFONO ALCATEL	5,718.75
5151-8-50318	TELEFONO ALCATEL	5,718.75
5151-8-50318	TELEFONO ALCATEL	5,718.75
5151-8-50319	TELEFONO ALCATEL	5,718.75
5151-8-50319	TELEFONO ALCATEL	5,718.75
5151-8-50320	TELEFONO ALCATEL	5,718.75
5151-8-50320	TELEFONO ALCATEL	5,718.75
5151-8-50321	TELEFONO ALCATEL	677.85
5151-8-50321	TELEFONO ALCATEL	677.85
5151-8-50322	TELEFONO ALCATEL	5,718.75
5151-8-50322	TELEFONO ALCATEL	5,718.75

SISTEMA CONTABLE 2023
RELACIÓN DE BIENES MUEBLES QUE COMPONEN SU PATRIMONIO
Cuenta Pública de 2023

Fecha: 31/12/2023

CÓDIGO	DESCRIPCIÓN DEL BIEN	VALOR EN LIBROS
5151-8-50323	TELEFONO ALCATEL	677.85
5151-8-50323	TELEFONO ALCATEL	677.85
5151-8-50324	TELEFONO ALCATEL	5,718.75
5151-8-50324	TELEFONO ALCATEL	5,718.75
5151-8-50325	TELEFONO ALCATEL	5,718.75
5151-8-50325	TELEFONO ALCATEL	5,718.75
5151-8-50326	TELEFONO	677.85
5151-8-50326	TELEFONO	677.85
5151-8-50327	TELEFONO	677.85
5151-8-50327	TELEFONO	677.85
5151-8-50328	TELEFONO	677.85
5151-8-50328	TELEFONO	677.85
5151-8-50329	TELEFONO	677.85
5151-8-50329	TELEFONO	677.85
5151-8-50330	TELEFONO ALCATEL	691.26
5151-8-50330	TELEFONO ALCATEL	691.26
5151-8-50331	TELEFONO ALCATEL	691.26
5151-8-50331	TELEFONO ALCATEL	691.26
5151-8-50334	TELEFONO ALCATEL	8,165.63
5151-8-50334	TELEFONO ALCATEL	8,165.63
5151-8-50339	TELEFONO ALCATEL	5,718.75
5151-8-50339	TELEFONO ALCATEL	5,718.75
5151-8-50340	TELEFONO ALCATEL	691.26
5151-8-50340	TELEFONO ALCATEL	691.26
5151-8-50341	TELEFONO ALCATEL	691.26
5151-8-50341	TELEFONO ALCATEL	691.26
5151-8-50342	EQUIPO DE SONIDO	27,377.77
5151-8-50342	EQUIPO DE SONIDO	27,377.77
5151-8-50343	TELEFONO	677.85
5151-8-50343	TELEFONO	677.85
5151-8-50349	RADIO MOVIL	13,250.94
5151-8-50350	RADIO MOVIL	13,250.94
5151-8-50351	RADIO MOVIL	13,250.94
5151-8-50352	RADIO MOVIL	13,250.94
5151-8-50353	EQ.RADIOCOMUNIC. VHF AM PORTATIL	7,227.07
5151-8-50354	EQ.RADIOCOMUNIC. VHF AM PORTATIL	7,227.07
5151-8-50354	EQ.RADIOCOMUNIC. VHF AM PORTATIL	7,227.07
5151-8-50355	EQ.RADIOCOMUNIC. VHF AM PORTATIL	7,227.07
5151-8-50355	EQ.RADIOCOMUNIC. VHF AM PORTATIL	7,227.07
5151-8-50356	EQ.RADIOCOMUNIC. VHF AM PORTATIL	7,227.07
5151-8-50356	EQ.RADIOCOMUNIC. VHF AM PORTATIL	7,227.07
5151-8-50357	TELEFONO IP PHONE TERM	2,233.82
5151-8-50357	TELEFONO IP PHONE TERM	2,233.82
5151-8-50358	TELEFONO IP PHONE TERM	2,233.82
5151-8-50358	TELEFONO IP PHONE TERM	2,233.82
5151-8-50402	TELEFONO IP PHONE TERM	3,918.71
5151-8-50402	TELEFONO IP PHONE TERM	3,918.71
5151-8-50403	TELEFONO IP PHONE TERM	3,918.71
5151-8-50403	TELEFONO IP PHONE TERM	3,918.71
5151-8-50404	TELEFONO IP PHONE TERM	3,918.71
5151-8-50404	TELEFONO IP PHONE TERM	3,918.71
5151-8-50405	TELEFONO IP PHONE TERM	3,918.71
5151-8-50406	TELEFONO IP PHONE TERM	3,918.71
5151-8-50407	TELEFONO IP PHONE TERM	3,918.71
5151-8-50407	TELEFONO IP PHONE TERM	3,918.71
5151-8-50408	TELEFONO IP PHONE TERM	3,918.71
5151-8-50408	TELEFONO IP PHONE TERM	3,918.71
5151-8-50409	TELEFONO IP PHONE TERM	3,918.71
5151-8-50423	CAÑON PARA PROYECCION	18,000.00
5151-8-50423	CAÑON PARA PROYECCION	18,000.00
5151-8-50680	CAMARA TIPO DOMO P/CIRCUITO CERRADO	47,558.80
5151-8-50681	CAMARA TIPO DOMO P/CIRCUITO CERRADO	47,558.80
5151-8-50682	CAMARA TIPO DOMO P/CIRCUITO CERRADO	47,558.80
5151-8-50683	CAMARA TIPO DOMO P/CIRCUITO CERRADO	47,558.80
5151-8-50684	CAMARA TIPO DOMO P/CIRCUITO CERRADO	47,558.80
5151-8-50685	CAMARA TIPO DOMO P/CIRCUITO CERRADO	47,558.80
5151-8-50686	CAMARA TIPO DOMO P/CIRCUITO CERRADO	47,558.80
5151-8-50687	CAMARA TIPO DOMO P/CIRCUITO CERRADO	47,558.80
5151-8-50688	CAMARA TIPO DOMO P/CIRCUITO CERRADO	47,558.80
5151-8-50689	CAMARA TIPO DOMO P/CIRCUITO CERRADO	47,558.80
5151-8-50690	CAMARA TIPO DOMO P/CIRCUITO CERRADO	47,558.80
5151-8-50691	CAMARA TIPO DOMO P/CIRCUITO CERRADO	47,558.80
5151-8-50692	CAMARA TIPO DOMO P/CIRCUITO CERRADO	47,558.80
5151-8-50693	CAMARA TIPO DOMO P/CIRCUITO CERRADO	47,558.80
5151-8-50694	CAMARA TIPO DOMO P/CIRCUITO CERRADO	47,558.80
5151-8-50695	CAMARA FIJA DIA/NOCHE F.Y TRANSFORM	10,038.36
5151-8-50696	CAMARA FIJA DIA/NOCHE F.Y TRANSFORM	10,038.36

SISTEMA CONTABLE 2023
RELACIÓN DE BIENES MUEBLES QUE COMPONEN SU PATRIMONIO
Cuenta Pública de 2023

Fecha: 31/12/2023

CÓDIGO	DESCRIPCIÓN DEL BIEN	VALOR EN LIBROS
5151-8-50697	CAMARA FIJA DIA/NOCHE F.Y TRANSFORM	10,038.36
5151-8-50698	CAMARA FIJA DIA/NOCHE F.Y TRANSFORM	10,038.36
5151-8-50699	CAMARA FIJA DIA/NOCHE F.Y TRANSFORM	10,038.36
5151-8-50700	CAMARA FIJA DIA/NOCHE F.Y TRANSFORM	10,038.36
5151-8-50701	CONTROLADOR DE CAMARAS	8,569.34
5151-8-50702	CONTROLADOR DE CAMARAS	8,569.34
5151-8-50703	VIDEOGRABADORA DIGITAL	87,434.18
5151-8-50704	VIDEOGRABADORA DIGITAL	87,434.18
5151-8-50820	EQ.PORTATIL ICOM IC.F11 18 CANALES	2,921.00
5151-8-50820	EQ.PORTATIL ICOM IC.F11 18 CANALES	2,921.00
5151-8-50821	EQ.PORTATIL ICOM IC.F11 18 CANALES	2,921.00
5151-8-50821	EQ.PORTATIL ICOM IC.F11 18 CANALES	2,921.00
5151-8-50822	EQ.PORTATIL ICOM IC.F11 18 CANALES	2,921.00
5151-8-50822	EQ.PORTATIL ICOM IC.F11 18 CANALES	2,921.00
5151-8-50822	EQ.PORTATIL ICOM IC.F11 18 CANALES	2,921.00
5151-8-50823	EQ.PORTATIL ICOM IC.F11 18 CANALES	2,921.00
5151-8-50823	EQ.PORTATIL ICOM IC.F11 18 CANALES	2,921.00
5151-8-50824	CAMARA DIGITAL FOTOGRAFICA	1,463.00
5151-8-50824	CAMARA DIGITAL FOTOGRAFICA	1,463.00
5151-8-50899	RADIO MOVIL	3,404.00
5151-8-50900	RADIO MOVIL	3,404.00
5151-8-50903	TELEVISOR	3,000.00
5151-8-50903	TELEVISOR	3,000.00
5151-8-50912	RADIO MOVIL	3,451.54
5151-8-50912	RADIO MOVIL	3,451.54
5151-8-50913	RADIO MOVIL	3,451.54
5151-8-50913	RADIO MOVIL	3,451.54
5151-8-50918	RADIO MOVIL	6,564.16
5151-8-50918	RADIO MOVIL	6,564.16
5151-8-50919	RADIO MOVIL	6,564.16
5151-8-50919	RADIO MOVIL	6,564.16
5151-8-50925	MESA CENTRO 1.20X.60X.38 612LL STEE	0.95
5151-8-50925	MESA CENTRO 1.20X.60X.38 612LL STEE	0.95
5151-8-50930	REPRODUCTOR DVD	1,086.09
5151-8-50930	REPRODUCTOR DVD	1,086.09
5151-8-50941	CONMUTADOR TELEFONICO	125,943.62
5151-8-50942	CONMUTADOR TELEFONICO	76,726.98
5151-8-50942	CONMUTADOR TELEFONICO	76,726.98
5151-8-51008	FUENTE CONVENCIONAL ANSTRON AIAAC	3,369.41
5151-8-60298	LAPTOP MACBOOK AIR 13.3	21,415.34
5151-8-60299	COMPUTADOR HP MINI	5,688.79
5151-8-60301	PLOTTER DESIGNJET HP 90	12,241.38
5151-8-60344	SERVIDOR SIST. TELEFONIA IP	185,033.70
5151-8-60344	SERVIDOR SIST. TELEFONIA IP	185,033.70
5151-8-60345	COMPUTADORA PERSONAL	15,576.39
5151-8-60345	COMPUTADORA PERSONAL	15,576.39
5151-8-60346	COMPUTADORA PERSONAL	15,576.39
5151-8-60346	COMPUTADORA PERSONAL	15,576.39
5151-8-60347	COMPUTADORA PERSONAL	15,576.39
5151-8-60347	COMPUTADORA PERSONAL	15,576.39
5151-8-60348	COMPUTADORA PERSONAL	15,576.39
5151-8-60348	COMPUTADORA PERSONAL	15,576.39
5151-8-60349	COMPUTADORA PERSONAL	15,576.39
5151-8-60349	COMPUTADORA PERSONAL	15,576.39
5151-8-60350	COMPUTADORA PERSONAL	15,576.39
5151-8-60350	COMPUTADORA PERSONAL	15,576.39
5151-8-60351	COMPUTADORA PERSONAL	15,576.39
5151-8-60351	COMPUTADORA PERSONAL	15,576.39
5151-8-60352	COMPUTADORA PERSONAL	15,576.39
5151-8-60352	COMPUTADORA PERSONAL	15,576.39
5151-8-60353	COMPUTADORA PERSONAL	15,576.39
5151-8-60353	COMPUTADORA PERSONAL	15,576.39
5151-8-60354	COMPUTADORA PERSONAL	15,576.39
5151-8-60354	COMPUTADORA PERSONAL	15,576.39
5151-8-60355	COMPUTADORA PERSONAL	15,576.39
5151-8-60355	COMPUTADORA PERSONAL	15,576.39
5151-8-60356	COMPUTADORA PERSONAL	15,576.39
5151-8-60356	COMPUTADORA PERSONAL	15,576.39
5151-8-60357	COMPUTADORA PERSONAL	15,576.39
5151-8-60357	COMPUTADORA PERSONAL	15,576.39
5151-8-60358	COMPUTADORA PERSONAL	15,576.39
5151-8-60358	COMPUTADORA PERSONAL	15,576.39
5151-8-60359	IMPRESORA H.P.	5,343.95
5151-8-60359	IMPRESORA H.P.	5,343.95
5151-8-60360	IMPRESORA H.P.	5,343.95
5151-8-60360	IMPRESORA H.P.	5,343.95
5151-8-60361	IMPRESORA H.P.	5,343.95
5151-8-60361	IMPRESORA H.P.	5,343.95

SISTEMA CONTABLE 2023
RELACIÓN DE BIENES MUEBLES QUE COMPONEN SU PATRIMONIO
Cuenta Pública de 2023

Fecha: 31/12/2023

CÓDIGO	DESCRIPCIÓN DEL BIEN	VALOR EN LIBROS
5151-8-60362	IMPRESORA H.P.	5,343.95
5151-8-60362	IMPRESORA H.P.	5,343.95
5151-8-60363	IMPRESORA H.P.	5,343.95
5151-8-60363	IMPRESORA H.P.	5,343.95
5151-8-60364	IMPRESORA H.P.	5,343.95
5151-8-60364	IMPRESORA H.P.	5,343.95
5151-8-60365	SWITCH SISTEMA DE TELEFONIA	12,874.98
5151-8-60366	SWITCH SISTEMA DE TELEFONIA	50,803.63
5151-8-60367	NOBREAK SOLA BASIK D 1600 VA/4 CONT	3,450.00
5151-8-60367	NOBREAK SOLA BASIK D 1600 VA/4 CONT	3,450.00
5151-8-60368	NOBREAK SOLA BASIK D 1600 VA/4 CONT	3,450.00
5151-8-60368	NOBREAK SOLA BASIK D 1600 VA/4 CONT	3,450.00
5151-8-60369	NOBREAK SOLA BASIK D 1600 VA/4 CONT	3,450.00
5151-8-60369	NOBREAK SOLA BASIK D 1600 VA/4 CONT	3,450.00
5151-8-60370	NOBREAK SOLA BASIK D 1600 VA/4 CONT	3,450.00
5151-8-60370	NOBREAK SOLA BASIK D 1600 VA/4 CONT	3,450.00
5151-8-60371	SCANNER H.P. (EQ. DE COMPUTO)	3,450.00
5151-8-60371	SCANNER H.P. (EQ. DE COMPUTO)	3,450.00
5151-8-60372	COMPUTADORA PENTIUM	14,623.70
5151-8-60372	COMPUTADORA PENTIUM	14,623.70
5151-8-60373	EQUIPO GAFETEADOR P\IDEN. PERSONAL	11,827.52
5151-8-60374	IMPRESORA C\CAPAC.IMP.FOTOGRAFIAS	78,667.77
5151-8-60375	SWITCH SIST. DE TELEFONIA IP	61,525.36
5151-8-60375	SWITCH SIST. DE TELEFONIA IP	61,525.36
5151-8-60376	SERVIDOR SIST. TELEFONIA IP	19,614.78
5151-8-60376	SERVIDOR SIST. TELEFONIA IP	19,614.78
5151-8-60377	RUTEADOR	742.38
5151-8-60377	RUTEADOR	742.38
5151-8-60378	RUTEADOR	742.38
5151-8-60378	RUTEADOR	742.38
5151-8-60379	IMPRESORA DE MATRIZ	6,760.36
5151-8-60379	IMPRESORA DE MATRIZ	6,760.36
5151-8-60380	IMPRESORA DE MATRIZ	6,760.36
5151-8-60380	IMPRESORA DE MATRIZ	6,760.36
5151-8-60381	EQUIPO MULTIFUNCIONAL LASER BLANCO Y N	50,140.00
5151-8-60382	DISYUNTOR	32,208.60
5151-8-60382	DISYUNTOR	32,208.60
5151-8-60383	REGULADOR (NO BREAK)	23,585.33
5151-8-60383	REGULADOR (NO BREAK)	23,585.33
5151-8-60384	MONITOR A COLOR VGA DE 15" PLANO LCD T	9,602.60
5151-8-60385	MONITOR A COLOR VGA DE 15" PLANO LCD T	9,602.60
5151-8-60386	MONITOR 17" P\CIRCUITO CERRADO	4,492.44
5151-8-60386	MONITOR 17" P\CIRCUITO CERRADO	4,492.44
5151-8-60387	MONITOR 17" P\CIRCUITO CERRADO	4,492.44
5151-8-60387	MONITOR 17" P\CIRCUITO CERRADO	4,492.44
5151-8-60388	REGULADOR (NO BREAK)	17,662.42
5151-8-60388	REGULADOR (NO BREAK)	17,662.42
5151-8-60389	CPU,MONIT.TECL.MOUSE INTEL PENTIUM	15,218.78
5151-8-60389	CPU,MONIT.TECL.MOUSE INTEL PENTIUM	15,218.78
5151-8-60390	IMPRESORA A COLOR	1,833.20
5151-8-60390	IMPRESORA A COLOR	1,833.20
5151-8-60391	REGULADOR (NO BREAK)	2,217.91
5151-8-60391	REGULADOR (NO BREAK)	2,217.91
5151-8-60392	IMPRESORA LASERJET H.P.	12,659.30
5151-8-60392	IMPRESORA LASERJET H.P.	12,659.30
5151-8-60393	IMPRESORA DE MATRIZ EPSON	4,095.00
5151-8-60393	IMPRESORA DE MATRIZ EPSON	4,095.00
5151-8-60394	EQ.DE ENERGIA ININTERRUMPIDA	5,600.00
5151-8-60394	EQ.DE ENERGIA ININTERRUMPIDA	5,600.00
5151-8-60395	EQ.DE ENERGIA ININTERRUMPIDA	5,600.00
5151-8-60395	EQ.DE ENERGIA ININTERRUMPIDA	5,600.00
5151-8-60396	IMPRESORA LASER	24,890.00
5151-8-60396	IMPRESORA LASER	24,890.00
5151-8-60397	EQ.DE ENERGIA ININTERRUMPIDA	3,800.00
5151-8-60397	EQ.DE ENERGIA ININTERRUMPIDA	3,800.00
5151-8-60398	REGULADOR (NO BREAK)	3,800.00
5151-8-60398	REGULADOR (NO BREAK)	3,800.00
5151-8-60399	REGULADOR (NO BREAK)	3,800.00
5151-8-60399	REGULADOR (NO BREAK)	3,800.00
5151-8-60400	REGULADOR (NO BREAK)	3,800.00
5151-8-60400	REGULADOR (NO BREAK)	3,800.00
5151-8-60401	REGULADOR (NO BREAK)	3,800.00
5151-8-60401	REGULADOR (NO BREAK)	3,800.00
5151-8-60402	REGULADOR (NO BREAK)	3,800.00
5151-8-60402	REGULADOR (NO BREAK)	3,800.00
5151-8-60403	REGULADOR (NO BREAK)	3,800.00
5151-8-60403	REGULADOR (NO BREAK)	3,800.00

SISTEMA CONTABLE 2023
RELACIÓN DE BIENES MUEBLES QUE COMPONEN SU PATRIMONIO
Cuenta Pública de 2023

Fecha: 31/12/2023

CÓDIGO	DESCRIPCIÓN DEL BIEN	VALOR EN LIBROS
5151-8-60404	REGULADOR (NO BREAK)	3,800.00
5151-8-60404	REGULADOR (NO BREAK)	3,800.00
5151-8-60405	REGULADOR (NO BREAK)	3,800.00
5151-8-60405	REGULADOR (NO BREAK)	3,800.00
5151-8-60406	REGULADOR (NO BREAK)	3,800.00
5151-8-60406	REGULADOR (NO BREAK)	3,800.00
5151-8-60407	REGULADOR (NO BREAK)	3,800.00
5151-8-60407	REGULADOR (NO BREAK)	3,800.00
5151-8-60408	IMPRESORA LASERJET H.P.	12,265.00
5151-8-60408	IMPRESORA LASERJET H.P.	12,265.00
5151-8-60409	IMPRESORA LASERJET H.P.	12,265.00
5151-8-60409	IMPRESORA LASERJET H.P.	12,265.00
5151-8-60410	IMPRESORA LASERJET H.P.	14,845.16
5151-8-60410	IMPRESORA LASERJET H.P.	14,845.16
5151-8-60411	COMPUTADORA DELL	14,520.63
5151-8-60411	COMPUTADORA DELL	14,520.63
5151-8-60412	COMPUTADORA DELL	14,520.63
5151-8-60412	COMPUTADORA DELL	14,520.63
5151-8-60413	COMPUTADORA DELL	14,520.63
5151-8-60413	COMPUTADORA DELL	14,520.63
5151-8-60414	COMPUTADORA DELL	14,520.63
5151-8-60414	COMPUTADORA DELL	14,520.63
5151-8-60415	COMPUTADORA DELL	14,520.63
5151-8-60415	COMPUTADORA DELL	14,520.63
5151-8-60416	COMPUTADORA DELL	14,520.63
5151-8-60416	COMPUTADORA DELL	14,520.63
5151-8-60417	COMPUTADORA DELL	14,520.63
5151-8-60417	COMPUTADORA DELL	14,520.63
5151-8-60418	COMPUTADORA DELL	14,520.63
5151-8-60418	COMPUTADORA DELL	14,520.63
5151-8-60419	COMPUTADORA DELL	14,520.63
5151-8-60419	COMPUTADORA DELL	14,520.63
5151-8-60420	REGULADOR (NO BREAK)	1,650.00
5151-8-60420	REGULADOR (NO BREAK)	1,650.00
5151-8-60421	REGULADOR (NO BREAK)	1,650.00
5151-8-60421	REGULADOR (NO BREAK)	1,650.00
5151-8-60422	REGULADOR (NO BREAK)	1,650.00
5151-8-60422	REGULADOR (NO BREAK)	1,650.00
5151-8-60423	REGULADOR (NO BREAK)	1,650.00
5151-8-60423	REGULADOR (NO BREAK)	1,650.00
5151-8-60424	IMPRESORA DE MATRIZ EPSON	6,895.82
5151-8-60424	IMPRESORA DE MATRIZ EPSON	6,895.82
5151-8-60425	SISTEMA DE ENERGIA	3,150.00
5151-8-60425	SISTEMA DE ENERGIA	3,150.00
5151-8-60426	SISTEMA DE ENERGIA	3,150.00
5151-8-60426	SISTEMA DE ENERGIA	3,150.00
5151-8-60427	CPU DELL C/MON.TEC.MOUSE Y BOCINAS	15,875.77
5151-8-60427	CPU DELL C/MON.TEC.MOUSE Y BOCINAS	15,875.77
5151-8-60428	CPU DELL C/MON.TEC.MOUSE Y BOCINAS	15,875.77
5151-8-60428	CPU DELL C/MON.TEC.MOUSE Y BOCINAS	15,875.77
5151-8-60429	CPU DELL C/MON.TEC.MOUSE Y BOCINAS	15,875.77
5151-8-60429	CPU DELL C/MON.TEC.MOUSE Y BOCINAS	15,875.77
5151-8-60430	CPU DELL C/MON.TEC.MOUSE Y BOCINAS	15,875.77
5151-8-60430	CPU DELL C/MON.TEC.MOUSE Y BOCINAS	15,875.77
5151-8-60431	CPU DELL C/MON.TEC.MOUSE Y BOCINAS	15,875.77
5151-8-60431	CPU DELL C/MON.TEC.MOUSE Y BOCINAS	15,875.77
5151-8-60432	CPU DELL C/MON.TEC.MOUSE Y BOCINAS	15,875.77
5151-8-60432	CPU DELL C/MON.TEC.MOUSE Y BOCINAS	15,875.77
5151-8-60433	IMPRESORA LASERJET H.P.	14,437.00
5151-8-60433	IMPRESORA LASERJET H.P.	14,437.00
5151-8-60437	PANTALLA TOUCH SCREEN 10.9"	31,006.98
5151-8-60438	PANTALLA TOUCH SCREEN 10.9"	31,006.98
5151-8-60439	DISCO DURO EXTERNO DE 2 TB	2,326.72
5151-8-60440	DISCO DURO EXTERNO DE 2 TB	2,326.72
5151-8-60442	REGULADOR NO BREAK DE 2000VA PARA CCTV	11,380.00
5151-8-60443	REGULADOR NO BREAK DE 3000VA PARA CCTV	14,444.00
5151-8-60444	IMPRESORA TERMICA MODELO TLP 2844	6,650.00
5151-8-60445	EQUIPO DE COMPUTO DE ESCRITORIO MARCA:HP	20,100.94
5151-8-60445	EQUIPO DE COMPUTO DE ESCRITORIO MARCA:HP	20,100.94
5151-8-60446	MONITOR 18.5" WIDE LCD MARCA: HP	4,663.34
5151-8-60446	MONITOR 18.5" WIDE LCD MARCA: HP	4,663.34
5151-8-60447	IMPRESORA TERMICA MARCA: ZEBRA	6,650.00
5151-8-60447	IMPRESORA TERMICA MARCA: ZEBRA	6,650.00
5151-8-60448	EQUIPO DE COMPUTO MARCA:IBM LENOVO	18,021.57
5151-8-60448	EQUIPO DE COMPUTO MARCA:IBM LENOVO	18,021.57
5151-8-60449	COMPUTADORA PORTATIL 13.(No. Antiguo 60000)	15,227.00
5151-8-60449	COMPUTADORA PORTATIL 13.(No. Antiguo 60000)	15,227.00

SISTEMA CONTABLE 2023
RELACIÓN DE BIENES MUEBLES QUE COMPONEN SU PATRIMONIO
Cuenta Pública de 2023

Fecha: 31/12/2023

CÓDIGO	DESCRIPCIÓN DEL BIEN	VALOR EN LIBROS
5151-8-60450	COMPUTADORA PORTATIL 13.(No. Antiguo 60000)	-15,227.00
5151-8-60450	COMPUTADORA PORTATIL 13.(No. Antiguo 60000)	-15,227.00
5151-9-50023	CENTRAL TELEFONICA Y ACCE	9,115.00
5151-9-50024	TELEFONO UNILINEA BLANCO	160.00
5151-9-50025	TELEFONO UNILINEA BLANCO	160.00
5151-9-50026	TELEFONO UNILINEA BLANCO	160.00
5151-9-50026	TELEFONO UNILINEA BLANCO	160.00
5151-9-50027	TELEFONO UNILINEA NEGRO	160.00
5151-9-50028	TELEFONO UNILINEA BLANCO	160.00
5151-9-50029	TELEFONO UNILINEA BLANCO	160.00
5151-9-50030	TELEFONO UNILINEA BLANCO	160.00
5151-9-50031	TELEFONO UNILINEA BLANCO	160.00
5151-9-50031	TELEFONO UNILINEA BLANCO	160.00
5151-9-50032	TELEFONO MULTILINEA KX-T7730X	1,434.65
5151-9-50033	FAX PANASONIC FT931LA-B	1,205.22
5151-9-50049	CAMARA CYBERSHOT DST-T20	4,800.00
5151-9-50049	CAMARA CYBERSHOT DST-T20	4,800.00
5151-9-50050	CAMARA CYBERSHOT DST-T20	4,800.00
5151-9-50050	CAMARA CYBERSHOT DST-T20	4,800.00
5151-9-50074	MICROGRABADORA OLYMPUS	955.65
5151-9-50094	TELEVISOR LCD 32" WIDESCR	10,010.00
5151-9-50154	CAMARA DIGITAL CYBERSHOT	2,346.97
5151-9-50154	CAMARA DIGITAL CYBERSHOT	2,346.97
5151-9-50215	4 PACK RADIOS 2 VIAS	1,033.62
5151-9-50297	GPS MOBILE MAPPER 6 MAGE	11,196.00
5151-9-50943	VIDEO PROYECTOR MARCA OPTOMA MODELO TX-612	8,806.00
5151-9-51003	RADIO BASE AIAAC	22,913.30
5151-9-51004	RADIO BASE AIAAC	3,008.54
5151-9-51005	RADIO BASE AIAAC	3,008.54
5151-9-51006	RADIO BASE AIAAC	3,008.54
5151-9-51007	RADIO BASE AIAAC	3,008.54
5151-9-60000	IMPRESORA LX 300 EPSON	2,526.72
5151-9-60001	COMPUTADORA P DC5700	16,170.00
5151-9-60001	COMPUTADORA P DC5700	16,170.00
5151-9-60002	COMPUTADORA P DC5700	16,170.00
5151-9-60003	VIDEO PROYECTOR OPTOMA EP719	10,000.00
5151-9-60003	VIDEO PROYECTOR OPTOMA EP719	10,000.00
5151-9-60004	ESCANER HP SCANJET G4050	1,738.26
5151-9-60004	ESCANER HP SCANJET G4050	1,738.26
5151-9-60005	IMP. DE MATRIZ EPSON LX-300+II	2,476.53
5151-9-60006	IMP. DE MATRIZ EPSON LX-300+II	2,476.53
5151-9-60007	NO BREAK 1000	1,102.61
5151-9-60008	NO BREAK 1000	1,102.60
5151-9-60009	NO BREAK 1000	1,102.61
5151-9-60010	NO BREAK 1000	1,102.61
5151-9-60011	IMPRESORA MULTIFUNCIONAL	1,364.35
5151-9-60011	IMPRESORA MULTIFUNCIONAL	1,364.35
5151-9-60012	IMPRESORA ZEBRA TLP2844	5,169.00
5151-9-60013	IMPRESORA HEWLETT PACKARD	4,260.00
5151-9-60014	COMPUTADORA PORTATIL	17,290.00
5151-9-60014	COMPUTADORA PORTATIL	17,290.00
5151-9-60015	COMPUTADORA PORTATIL HP	17,290.00
5151-9-60016	COMPUTADORA PERSONAL	17,290.00
5151-9-60017	COMPUTADORA PERSONAL	17,290.00
5151-9-60018	PC ESCRITORIO HP DC7700	12,780.00
5151-9-60019	PC ESCRITORIO HP DC7700	12,780.00
5151-9-60019	PC ESCRITORIO HP DC7700	12,780.00
5151-9-60020	PC ESCRITORIO HP DC7700	12,780.00
5151-9-60021	PC ESCRITORIO HP DC7700	12,780.00
5151-9-60022	SUITE DE OFFICE SMALL (SOFWARE)	5,630.00
5151-9-60023	SUITE DE OFFICE SMALL (SOFWARE)	5,630.00
5151-9-60024	SUITE DE OFFICE SMALL (SOFWARE)	5,630.00
5151-9-60025	SUITE DE OFFICE SMALL (SOFWARE)	5,630.00
5151-9-60026	SUITE DE OFFICE SMALL (SOFWARE)	5,630.00
5151-9-60027	SUITE DE OFFICE SMALL (SOFWARE)	5,630.00
5151-9-60028	SUITE DE OFFICE SMALL (SOFWARE)	5,630.00
5151-9-60029	SUITE DE OFFICE SMALL (SOFWARE)	5,630.00
5151-9-60030	SERVIDOR MARCA HP MOD	72,030.00
5151-9-60030	SERVIDOR MARCA HP MOD	72,030.00
5151-9-60031	NO BREAK 1000	1,102.61
5151-9-60031	NO BREAK 1000	1,102.61
5151-9-60032	MULTIFUNCIONAL HP LASER	3,400.00
5151-9-60032	MULTIFUNCIONAL HP LASER	3,400.00
5151-9-60033	COMPUTADORA HP DX300	13,200.00
5151-9-60033	COMPUTADORA HP DX300	13,200.00
5151-9-60034	IMPRESORA HP DESK JET D14	850.00
5151-9-60034	IMPRESORA HP DESK JET D14	850.00

SISTEMA CONTABLE 2023
RELACIÓN DE BIENES MUEBLES QUE COMPONEN SU PATRIMONIO
Cuenta Pública de 2023

Fecha: 31/12/2023

CÓDIGO	DESCRIPCIÓN DEL BIEN	VALOR EN LIBROS
5151-9-60035	LAPTOP EMPRESARIAL HP 530	10,206.36
5151-9-60035	LAPTOP EMPRESARIAL HP 530	10,206.36
5151-9-60036	LAPTOP EMPRESARIAL HP 530	10,206.36
5151-9-60036	LAPTOP EMPRESARIAL HP 530	10,206.36
5151-9-60037	LAPTOP EMPRESARIAL HP	10,206.36
5151-9-60037	LAPTOP EMPRESARIAL HP	10,206.36
5151-9-60038	DESKTOP ACER ASPIRE	5,728.74
5151-9-60038	DESKTOP ACER ASPIRE	5,728.74
5151-9-60039	COMPUTADORA PORTATIL HP	16,423.00
5151-9-60039	COMPUTADORA PORTATIL HP	16,423.00
5151-9-60040	COMPUTADORA PORTATIL HP	16,423.00
5151-9-60040	COMPUTADORA PORTATIL HP	16,423.00
5151-9-60041	COMPUTADORA PORTATIL HP	16,423.00
5151-9-60041	COMPUTADORA PORTATIL HP	16,423.00
5151-9-60042	COMPUTADORA PORTATIL HP	16,423.00
5151-9-60042	COMPUTADORA PORTATIL HP	16,423.00
5151-9-60043	COMPUTADORA PORTATIL HP	16,423.00
5151-9-60043	COMPUTADORA PORTATIL HP	16,423.00
5151-9-60044	COMPUTADORA PORTATIL HP	16,423.00
5151-9-60044	COMPUTADORA PORTATIL HP	16,423.00
5151-9-60045	COMPUTADORA PORTATIL HP	16,423.00
5151-9-60045	COMPUTADORA PORTATIL HP	16,423.00
5151-9-60046	DESKTOP HP COMPAQ DC 7900	13,814.00
5151-9-60046	DESKTOP HP COMPAQ DC 7900	13,814.00
5151-9-60047	DESKTOP HP COMPAQ DC 7900	13,814.00
5151-9-60047	DESKTOP HP COMPAQ DC 7900	13,814.00
5151-9-60048	DESKTOP HP COMPAQ DC 7900	13,814.00
5151-9-60048	DESKTOP HP COMPAQ DC 7900	13,814.00
5151-9-60049	DESKTOP HP COMPAQ DC 7900	13,814.00
5151-9-60049	DESKTOP HP COMPAQ DC 7900	13,814.00
5151-9-60050	DESKTOP HP COMPAQ DC 7900	13,814.00
5151-9-60050	DESKTOP HP COMPAQ DC 7900	13,814.00
5151-9-60051	DESKTOP HP COMPAQ DC 7900	13,814.00
5151-9-60051	DESKTOP HP COMPAQ DC 7900	13,814.00
5151-9-60052	DESKTOP HP COMPAQ DC 7900	13,814.00
5151-9-60052	DESKTOP HP COMPAQ DC 7900	13,814.00
5151-9-60053	DESKTOP HP COMPAQ DC 7900	13,814.00
5151-9-60053	DESKTOP HP COMPAQ DC 7900	13,814.00
5151-9-60054	DESKTOP HP COMPAQ DC 7900	13,814.00
5151-9-60054	DESKTOP HP COMPAQ DC 7900	13,814.00
5151-9-60055	DESKTOP HP COMPAQ DC 7900	13,814.00
5151-9-60055	DESKTOP HP COMPAQ DC 7900	13,814.00
5151-9-60056	DESKTOP HP COMPAQ DC 7900	13,814.00
5151-9-60056	DESKTOP HP COMPAQ DC 7900	13,814.00
5151-9-60057	DESKTOP HP COMPAQ DC 7900	13,814.00
5151-9-60057	DESKTOP HP COMPAQ DC 7900	13,814.00
5151-9-60058	DESKTOP HP COMPAQ DC 7900	13,814.00
5151-9-60058	DESKTOP HP COMPAQ DC 7900	13,814.00
5151-9-60059	DESKTOP HP COMPAQ DC 7900	13,814.00
5151-9-60059	DESKTOP HP COMPAQ DC 7900	13,814.00
5151-9-60060	DESKTOP HP COMPAQ DC 7900	13,814.00
5151-9-60060	DESKTOP HP COMPAQ DC 7900	13,814.00
5151-9-60061	DESKTOP HP COMPAQ DC 7900	13,814.00
5151-9-60061	DESKTOP HP COMPAQ DC 7900	13,814.00
5151-9-60062	DESKTOP HP COMPAQ DC 7900	13,814.00
5151-9-60062	DESKTOP HP COMPAQ DC 7900	13,814.00
5151-9-60063	DESKTOP HP COMPAQ DC 7900	13,814.00
5151-9-60063	DESKTOP HP COMPAQ DC 7900	13,814.00
5151-9-60064	DESKTOP HP COMPAQ DC 7900	13,814.00
5151-9-60064	DESKTOP HP COMPAQ DC 7900	13,814.00
5151-9-60065	DESKTOP HP COMPAQ DC 7900	13,814.00
5151-9-60065	DESKTOP HP COMPAQ DC 7900	13,814.00
5151-9-60066	DESKTOP HP COMPAQ DC 7900	13,814.00
5151-9-60066	DESKTOP HP COMPAQ DC 7900	13,814.00
5151-9-60067	DESKTOP HP COMPAQ DC 7900	13,814.00
5151-9-60067	DESKTOP HP COMPAQ DC 7900	13,814.00
5151-9-60068	DESKTOP HP COMPAQ DC 7900	13,814.00
5151-9-60068	DESKTOP HP COMPAQ DC 7900	13,814.00
5151-9-60069	DESKTOP HP COMPAQ DC 7900	13,814.00
5151-9-60069	DESKTOP HP COMPAQ DC 7900	13,814.00
5151-9-60070	DESKTOP HP COMPAQ DC 7900	13,814.00
5151-9-60070	DESKTOP HP COMPAQ DC 7900	13,814.00
5151-9-60071	DESKTOP HP COMPAQ DC 7900	13,814.00
5151-9-60071	DESKTOP HP COMPAQ DC 7900	13,814.00
5151-9-60072	DESKTOP HP COMPAQ DC 7900	13,814.00
5151-9-60072	DESKTOP HP COMPAQ DC 7900	13,814.00
5151-9-60073	DESKTOP HP COMPAQ DC 7900	13,814.00

SISTEMA CONTABLE 2023
RELACIÓN DE BIENES MUEBLES QUE COMPONEN SU PATRIMONIO
Cuenta Pública de 2023

Fecha: 31/12/2023

CÓDIGO	DESCRIPCIÓN DEL BIEN	VALOR EN LIBROS
5151-9-60073	DESKTOP HP COMPAQ DC 7900	13,814.00
5151-9-60074	MS OFFICE 2007 SMALL (LICENCIAS)	3,500.00
5151-9-60074	MS OFFICE 2007 SMALL (LICENCIAS)	3,500.00
5151-9-60075	MS OFFICE 2007 SMALL (LICENCIAS)	3,500.00
5151-9-60075	MS OFFICE 2007 SMALL (LICENCIAS)	3,500.00
5151-9-60076	MS OFFICE 2007 SMALL (LICENCIAS)	3,500.00
5151-9-60076	MS OFFICE 2007 SMALL (LICENCIAS)	3,500.00
5151-9-60077	MS OFFICE 2007 SMALL (LICENCIAS)	3,500.00
5151-9-60077	MS OFFICE 2007 SMALL (LICENCIAS)	3,500.00
5151-9-60078	MS OFFICE 2007 SMALL (LICENCIAS)	3,500.00
5151-9-60078	MS OFFICE 2007 SMALL (LICENCIAS)	3,500.00
5151-9-60078	MS OFFICE 2007 SMALL (LICENCIAS)	3,500.00
5151-9-60079	MS OFFICE 2007 SMALL (LICENCIAS)	3,500.00
5151-9-60079	MS OFFICE 2007 SMALL (LICENCIAS)	3,500.00
5151-9-60080	MS OFFICE 2007 SMALL (LICENCIAS)	3,500.00
5151-9-60080	MS OFFICE 2007 SMALL (LICENCIAS)	3,500.00
5151-9-60081	MS OFFICE 2007 SMALL (LICENCIAS)	3,500.00
5151-9-60081	MS OFFICE 2007 SMALL (LICENCIAS)	3,500.00
5151-9-60082	MS OFFICE 2007 SMALL (LICENCIAS)	3,500.00
5151-9-60082	MS OFFICE 2007 SMALL (LICENCIAS)	3,500.00
5151-9-60083	MS OFFICE 2007 SMALL (LICENCIAS)	3,500.00
5151-9-60083	MS OFFICE 2007 SMALL (LICENCIAS)	3,500.00
5151-9-60084	MS OFFICE 2007 SMALL (LICENCIAS)	3,500.00
5151-9-60084	MS OFFICE 2007 SMALL (LICENCIAS)	3,500.00
5151-9-60085	MS OFFICE 2007 SMALL (LICENCIAS)	3,500.00
5151-9-60085	MS OFFICE 2007 SMALL (LICENCIAS)	3,500.00
5151-9-60086	MS OFFICE 2007 SMALL (LICENCIAS)	3,500.00
5151-9-60087	MS OFFICE 2007 SMALL (LICENCIAS)	3,500.00
5151-9-60088	MS OFFICE 2007 SMALL (LICENCIAS)	3,500.00
5151-9-60089	MS OFFICE 2007 SMALL (LICENCIAS)	3,500.00
5151-9-60090	MS OFFICE 2007 SMALL (LICENCIAS)	3,500.00
5151-9-60091	MS OFFICE 2007 SMALL (LICENCIAS)	3,500.00
5151-9-60092	MS OFFICE 2007 SMALL (LICENCIAS)	3,500.00
5151-9-60093	MS OFFICE 2007 SMALL (LICENCIAS)	3,500.00
5151-9-60094	MS OFFICE 2007 SMALL (LICENCIAS)	3,500.00
5151-9-60095	MS OFFICE 2007 SMALL (LICENCIAS)	3,500.00
5151-9-60096	MS OFFICE 2007 SMALL (LICENCIAS)	3,500.00
5151-9-60097	MS OFFICE 2007 SMALL (LICENCIAS)	3,500.00
5151-9-60098	MS OFFICE 2007 SMALL (LICENCIAS)	3,500.00
5151-9-60099	MS OFFICE 2007 SMALL (LICENCIAS)	3,500.00
5151-9-60100	MS OFFICE 2007 SMALL (LICENCIAS)	3,500.00
5151-9-60101	MS OFFICE 2007 SMALL (LICENCIAS)	3,500.00
5151-9-60102	MS OFFICE 2007 SMALL (LICENCIAS)	3,500.00
5151-9-60103	MS OFFICE 2007 SMALL (LICENCIAS)	3,500.00
5151-9-60104	MS OFFICE 2007 SMALL (LICENCIAS)	3,500.00
5151-9-60105	MS OFFICE 2007 SMALL (LICENCIAS)	3,500.00
5151-9-60106	MS OFFICE 2007 SMALL (LICENCIAS)	3,500.00
5151-9-60107	MS OFFICE 2007 SMALL (LICENCIAS)	3,500.00
5151-9-60108	MS OFFICE 2007 SMALL (LICENCIAS)	3,500.00
5151-9-60109	ZONE ALAM INTERNET SECURI (ANTIVIRUS)	610.00
5151-9-60109	ZONE ALAM INTERNET SECURI (ANTIVIRUS)	610.00
5151-9-60110	ZONE ALAM INTERNET SECURI (ANTIVIRUS)	610.00
5151-9-60110	ZONE ALAM INTERNET SECURI (ANTIVIRUS)	610.00
5151-9-60111	ZONE ALAM INTERNET SECURI (ANTIVIRUS)	610.00
5151-9-60111	ZONE ALAM INTERNET SECURI (ANTIVIRUS)	610.00
5151-9-60112	ZONE ALAM INTERNET SECURI (ANTIVIRUS)	610.00
5151-9-60112	ZONE ALAM INTERNET SECURI (ANTIVIRUS)	610.00
5151-9-60113	ZONE ALAM INTERNET SECURI (ANTIVIRUS)	610.00
5151-9-60113	ZONE ALAM INTERNET SECURI (ANTIVIRUS)	610.00
5151-9-60114	ZONE ALAM INTERNET SECURI (ANTIVIRUS)	610.00
5151-9-60114	ZONE ALAM INTERNET SECURI (ANTIVIRUS)	610.00
5151-9-60115	ZONE ALAM INTERNET SECURI (ANTIVIRUS)	610.00
5151-9-60115	ZONE ALAM INTERNET SECURI (ANTIVIRUS)	610.00
5151-9-60116	ZONE ALAM INTERNET SECURI (ANTIVIRUS)	610.00
5151-9-60116	ZONE ALAM INTERNET SECURI (ANTIVIRUS)	610.00
5151-9-60117	ZONE ALAM INTERNET SECURI (ANTIVIRUS)	610.00
5151-9-60117	ZONE ALAM INTERNET SECURI (ANTIVIRUS)	610.00
5151-9-60118	ZONE ALAM INTERNET SECURI (ANTIVIRUS)	610.00
5151-9-60118	ZONE ALAM INTERNET SECURI (ANTIVIRUS)	610.00
5151-9-60119	ZONE ALAM INTERNET SECURI (ANTIVIRUS)	610.00
5151-9-60119	ZONE ALAM INTERNET SECURI (ANTIVIRUS)	610.00
5151-9-60120	ZONE ALAM INTERNET SECURI (ANTIVIRUS)	610.00
5151-9-60120	ZONE ALAM INTERNET SECURI (ANTIVIRUS)	610.00
5151-9-60121	ZONE ALAM INTERNET SECURI (ANTIVIRUS)	610.00
5151-9-60121	ZONE ALAM INTERNET SECURI (ANTIVIRUS)	610.00
5151-9-60122	ZONE ALAM INTERNET SECURI (ANTIVIRUS)	610.00
5151-9-60122	ZONE ALAM INTERNET SECURI (ANTIVIRUS)	610.00
5151-9-60123	ZONE ALAM INTERNET SECURI (ANTIVIRUS)	610.00

SISTEMA CONTABLE 2023
RELACIÓN DE BIENES MUEBLES QUE COMPONEN SU PATRIMONIO
Cuenta Pública de 2023

Fecha: 31/12/2023

CÓDIGO	DESCRIPCIÓN DEL BIEN	VALOR EN LIBROS
5151-9-60123	ZONE ALAM INTERNET SECURI (ANTIVIRUS)	610.00
5151-9-60124	ZONE ALAM INTERNET SECURI (ANTIVIRUS)	610.00
5151-9-60124	ZONE ALAM INTERNET SECURI (ANTIVIRUS)	610.00
5151-9-60125	ZONE ALAM INTERNET SECURI (ANTIVIRUS)	610.00
5151-9-60125	ZONE ALAM INTERNET SECURI (ANTIVIRUS)	610.00
5151-9-60126	ZONE ALAM INTERNET SECURI (ANTIVIRUS)	610.00
5151-9-60126	ZONE ALAM INTERNET SECURI (ANTIVIRUS)	610.00
5151-9-60127	ZONE ALAM INTERNET SECURI (ANTIVIRUS)	610.00
5151-9-60127	ZONE ALAM INTERNET SECURI (ANTIVIRUS)	610.00
5151-9-60128	ZONE ALAM INTERNET SECURI (ANTIVIRUS)	610.00
5151-9-60128	ZONE ALAM INTERNET SECURI (ANTIVIRUS)	610.00
5151-9-60128	ZONE ALAM INTERNET SECURI (ANTIVIRUS)	610.00
5151-9-60129	ZONE ALAM INTERNET SECURI (ANTIVIRUS)	610.00
5151-9-60129	ZONE ALAM INTERNET SECURI (ANTIVIRUS)	610.00
5151-9-60130	ZONE ALAM INTERNET SECURI (ANTIVIRUS)	610.00
5151-9-60130	ZONE ALAM INTERNET SECURI (ANTIVIRUS)	610.00
5151-9-60131	ZONE ALAM INTERNET SECURI (ANTIVIRUS)	610.00
5151-9-60131	ZONE ALAM INTERNET SECURI (ANTIVIRUS)	610.00
5151-9-60132	ZONE ALAM INTERNET SECURI (ANTIVIRUS)	610.00
5151-9-60132	ZONE ALAM INTERNET SECURI (ANTIVIRUS)	610.00
5151-9-60133	ZONE ALAM INTERNET SECURI (ANTIVIRUS)	610.00
5151-9-60133	ZONE ALAM INTERNET SECURI (ANTIVIRUS)	610.00
5151-9-60134	ZONE ALAM INTERNET SECURI (ANTIVIRUS)	610.00
5151-9-60134	ZONE ALAM INTERNET SECURI (ANTIVIRUS)	610.00
5151-9-60135	ZONE ALAM INTERNET SECURI (ANTIVIRUS)	610.00
5151-9-60135	ZONE ALAM INTERNET SECURI (ANTIVIRUS)	610.00
5151-9-60136	ZONE ALAM INTERNET SECURI (ANTIVIRUS)	610.00
5151-9-60136	ZONE ALAM INTERNET SECURI (ANTIVIRUS)	610.00
5151-9-60137	ZONE ALAM INTERNET SECURI (ANTIVIRUS)	610.00
5151-9-60137	ZONE ALAM INTERNET SECURI (ANTIVIRUS)	610.00
5151-9-60138	ZONE ALAM INTERNET SECURI (ANTIVIRUS)	610.00
5151-9-60138	ZONE ALAM INTERNET SECURI (ANTIVIRUS)	610.00
5151-9-60139	ZONE ALAM INTERNET SECURI (ANTIVIRUS)	610.00
5151-9-60139	ZONE ALAM INTERNET SECURI (ANTIVIRUS)	610.00
5151-9-60140	ZONE ALAM INTERNET SECURI (ANTIVIRUS)	610.00
5151-9-60140	ZONE ALAM INTERNET SECURI (ANTIVIRUS)	610.00
5151-9-60141	ZONE ALAM INTERNET SECURI (ANTIVIRUS)	610.00
5151-9-60141	ZONE ALAM INTERNET SECURI (ANTIVIRUS)	610.00
5151-9-60142	ZONE ALAM INTERNET SECURI (ANTIVIRUS)	610.00
5151-9-60142	ZONE ALAM INTERNET SECURI (ANTIVIRUS)	610.00
5151-9-60143	ZONE ALAM INTERNET SECURI (ANTIVIRUS)	610.00
5151-9-60143	ZONE ALAM INTERNET SECURI (ANTIVIRUS)	610.00
5151-9-60144	NO BREAK CDP 500 VA/280W	720.00
5151-9-60145	NO BREAK CDP 500 VA/280W	720.00
5151-9-60146	NO BREAK CDP 500 VA/280W	720.00
5151-9-60147	NO BREAK CDP 500 VA/280W	720.00
5151-9-60148	NO BREAK CDP 500 VA/280W	720.00
5151-9-60149	NO BREAK CDP 500 VA/280W	720.00
5151-9-60150	NO BREAK CDP 500 VA/280W	720.00
5151-9-60151	NO BREAK CDP 500 VA/280W	720.00
5151-9-60152	NO BREAK CDP 500 VA/280W	720.00
5151-9-60153	NO BREAK CDP 500 VA/280W	720.00
5151-9-60154	NO BREAK CDP 500 VA/280W	720.00
5151-9-60155	NO BREAK CDP 500 VA/280W	720.00
5151-9-60156	NO BREAK CDP 500 VA/280W	720.00
5151-9-60157	NO BREAK CDP 500 VA/280W	720.00
5151-9-60158	NO BREAK CDP 500 VA/280W	720.00
5151-9-60159	NO BREAK CDP 500 VA/280W	720.00
5151-9-60160	NO BREAK CDP 500 VA/280W	720.00
5151-9-60161	NO BREAK CDP 500 VA/280W	720.00
5151-9-60162	NO BREAK CDP 500 VA/280W	720.00
5151-9-60162	NO BREAK CDP 500 VA/280W	720.00
5151-9-60163	NO BREAK CDP 500 VA/280W	720.00
5151-9-60163	NO BREAK CDP 500 VA/280W	720.00
5151-9-60164	NO BREAK CDP 500 VA/280W	720.00
5151-9-60164	NO BREAK CDP 500 VA/280W	720.00
5151-9-60165	NO BREAK CDP 500 VA/280W	720.00
5151-9-60165	NO BREAK CDP 500 VA/280W	720.00
5151-9-60166	NO BREAK CDP 500 VA/280W	720.00
5151-9-60166	NO BREAK CDP 500 VA/280W	720.00
5151-9-60167	NO BREAK CDP 500 VA/280W	720.00
5151-9-60167	NO BREAK CDP 500 VA/280W	720.00
5151-9-60168	NO BREAK CDP 500 VA/280W	720.00
5151-9-60168	NO BREAK CDP 500 VA/280W	720.00
5151-9-60169	NO BREAK CDP 500 VA/280W	720.00
5151-9-60169	NO BREAK CDP 500 VA/280W	720.00
5151-9-60170	NO BREAK CDP 500 VA/280W	720.00
5151-9-60170	NO BREAK CDP 500 VA/280W	720.00

SISTEMA CONTABLE 2023
RELACIÓN DE BIENES MUEBLES QUE COMPONEN SU PATRIMONIO
Cuenta Pública de 2023

Fecha: 31/12/2023

CÓDIGO	DESCRIPCIÓN DEL BIEN	VALOR EN LIBROS
5151-9-60171	NO BREAK CDP 500 VA/280W	720.00
5151-9-60171	NO BREAK CDP 500 VA/280W	720.00
5151-9-60172	NO BREAK VICA TRONIX 1400	3,190.00
5151-9-60173	WORKSTATION HP MODELO	89,144.00
5151-9-60173	WORKSTATION HP MODELO	89,144.00
5151-9-60174	MONITOR LCD DE 19"DISCO	2,180.00
5151-9-60174	MONITOR LCD DE 19"DISCO	2,180.00
5151-9-60175	IMPRESORA MULTIFUNCIONAL	6,500.00
5151-9-60176	IMPRESORA MULTIFUNCIONAL	6,500.00
5151-9-60176	IMPRESORA MULTIFUNCIONAL	6,500.00
5151-9-60177	IMPRESORA HP LASERJET	2,350.00
5151-9-60178	IMPRESORA HP LASERJET	2,350.00
5151-9-60178	IMPRESORA HP LASERJET	2,350.00
5151-9-60179	IMPRESORA MATRIZ 9 PUNTOS	4,200.00
5151-9-60179	IMPRESORA MATRIZ 9 PUNTOS	4,200.00
5151-9-60180	SERVIDOR WEB	4,500.00
5151-9-60181	SERVIDOR FTP	1,500.00
5151-9-60182	SERVIDOR DE CORREOS INSTI	4,600.00
5151-9-60183	SYMANTEC PCANYWHERE VERSI	2,300.00
5151-9-60183	SYMANTEC PCANYWHERE VERSI	2,300.00
5151-9-60184	SPYWARE DOCTOR VERSION	108.09
5151-9-60184	SPYWARE DOCTOR VERSION	108.09
5151-9-60185	SPYWARE DOCTOR VERSION	108.09
5151-9-60185	SPYWARE DOCTOR VERSION	108.09
5151-9-60186	SPYWARE DOCTOR VERSION	108.09
5151-9-60186	SPYWARE DOCTOR VERSION	108.09
5151-9-60187	SPYWARE DOCTOR VERSION	108.09
5151-9-60187	SPYWARE DOCTOR VERSION	108.09
5151-9-60188	SPYWARE DOCTOR VERSION	108.09
5151-9-60188	SPYWARE DOCTOR VERSION	108.09
5151-9-60188	SPYWARE DOCTOR VERSION	108.09
5151-9-60189	SPYWARE DOCTOR VERSION	108.09
5151-9-60189	SPYWARE DOCTOR VERSION	108.09
5151-9-60190	SPYWARE DOCTOR VERSION	108.09
5151-9-60190	SPYWARE DOCTOR VERSION	108.09
5151-9-60191	SPYWARE DOCTOR VERSION	108.09
5151-9-60191	SPYWARE DOCTOR VERSION	108.09
5151-9-60192	SPYWARE DOCTOR VERSION	108.09
5151-9-60192	SPYWARE DOCTOR VERSION	108.09
5151-9-60193	SPYWARE DOCTOR VERSION	108.09
5151-9-60193	SPYWARE DOCTOR VERSION	108.09
5151-9-60194	SPYWARE DOCTOR VERSION	108.09
5151-9-60194	SPYWARE DOCTOR VERSION	108.09
5151-9-60195	SPYWARE DOCTOR VERSION	108.09
5151-9-60195	SPYWARE DOCTOR VERSION	108.09
5151-9-60196	SPYWARE DOCTOR VERSION	108.09
5151-9-60196	SPYWARE DOCTOR VERSION	108.09
5151-9-60197	SPYWARE DOCTOR VERSION	108.09
5151-9-60197	SPYWARE DOCTOR VERSION	108.09
5151-9-60198	SPYWARE DOCTOR VERSION	108.09
5151-9-60198	SPYWARE DOCTOR VERSION	108.09
5151-9-60199	SPYWARE DOCTOR VERSION	108.09
5151-9-60199	SPYWARE DOCTOR VERSION	108.09
5151-9-60200	SPYWARE DOCTOR VERSION	108.09
5151-9-60200	SPYWARE DOCTOR VERSION	108.09
5151-9-60201	SPYWARE DOCTOR VERSION	108.09
5151-9-60201	SPYWARE DOCTOR VERSION	108.09
5151-9-60202	SPYWARE DOCTOR VERSION	108.09
5151-9-60202	SPYWARE DOCTOR VERSION	108.09
5151-9-60203	SPYWARE DOCTOR VERSION	108.09
5151-9-60203	SPYWARE DOCTOR VERSION	108.09
5151-9-60204	SPYWARE DOCTOR VERSION	108.09
5151-9-60204	SPYWARE DOCTOR VERSION	108.09
5151-9-60205	SPYWARE DOCTOR VERSION	108.09
5151-9-60205	SPYWARE DOCTOR VERSION	108.09
5151-9-60206	SPYWARE DOCTOR VERSION	108.09
5151-9-60206	SPYWARE DOCTOR VERSION	108.09
5151-9-60207	SPYWARE DOCTOR VERSION	108.09
5151-9-60207	SPYWARE DOCTOR VERSION	108.09
5151-9-60208	SPYWARE DOCTOR VERSION	108.09
5151-9-60208	SPYWARE DOCTOR VERSION	108.09
5151-9-60209	SPYWARE DOCTOR VERSION	108.09
5151-9-60209	SPYWARE DOCTOR VERSION	108.09
5151-9-60210	SPYWARE DOCTOR VERSION	108.09
5151-9-60210	SPYWARE DOCTOR VERSION	108.09
5151-9-60211	SPYWARE DOCTOR VERSION	108.09
5151-9-60211	SPYWARE DOCTOR VERSION	108.09
5151-9-60212	SPYWARE DOCTOR VERSION	108.09

SISTEMA CONTABLE 2023
RELACIÓN DE BIENES MUEBLES QUE COMPONEN SU PATRIMONIO
Cuenta Pública de 2023

Fecha: 31/12/2023

CÓDIGO	DESCRIPCIÓN DEL BIEN	VALOR EN LIBROS
5151-9-60212	SPYWARE DOCTOR VERSION	108.09
5151-9-60213	SPYWARE DOCTOR VERSION	108.09
5151-9-60213	SPYWARE DOCTOR VERSION	108.09
5151-9-60214	SPYWARE DOCTOR VERSION	108.09
5151-9-60214	SPYWARE DOCTOR VERSION	108.09
5151-9-60215	SPYWARE DOCTOR VERSION	108.09
5151-9-60215	SPYWARE DOCTOR VERSION	108.09
5151-9-60216	SPYWARE DOCTOR VERSION	108.09
5151-9-60216	SPYWARE DOCTOR VERSION	108.09
5151-9-60217	SPYWARE DOCTOR VERSION	108.09
5151-9-60217	SPYWARE DOCTOR VERSION	108.09
5151-9-60218	SPYWARE DOCTOR VERSION	108.09
5151-9-60218	SPYWARE DOCTOR VERSION	108.09
5151-9-60219	SPYWARE DOCTOR VERSION	108.09
5151-9-60219	SPYWARE DOCTOR VERSION	108.09
5151-9-60220	SPYWARE DOCTOR VERSION	108.09
5151-9-60220	SPYWARE DOCTOR VERSION	108.09
5151-9-60221	SPYWARE DOCTOR VERSION	108.09
5151-9-60221	SPYWARE DOCTOR VERSION	108.09
5151-9-60222	SPYWARE DOCTOR VERSION	108.09
5151-9-60222	SPYWARE DOCTOR VERSION	108.09
5151-9-60223	SPYWARE DOCTOR VERSION	108.09
5151-9-60223	SPYWARE DOCTOR VERSION	108.09
5151-9-60224	SPYWARE DOCTOR VERSION	108.09
5151-9-60224	SPYWARE DOCTOR VERSION	108.09
5151-9-60225	SPYWARE DOCTOR VERSION	108.09
5151-9-60225	SPYWARE DOCTOR VERSION	108.09
5151-9-60226	SPYWARE DOCTOR VERSION	108.09
5151-9-60226	SPYWARE DOCTOR VERSION	108.09
5151-9-60227	SPYWARE DOCTOR VERSION	108.09
5151-9-60227	SPYWARE DOCTOR VERSION	108.09
5151-9-60228	SPYWARE DOCTOR VERSION	108.09
5151-9-60228	SPYWARE DOCTOR VERSION	108.09
5151-9-60229	SPYWARE DOCTOR VERSION	108.09
5151-9-60229	SPYWARE DOCTOR VERSION	108.09
5151-9-60230	SPYWARE DOCTOR VERSION	108.09
5151-9-60230	SPYWARE DOCTOR VERSION	108.09
5151-9-60231	SPYWARE DOCTOR VERSION	108.09
5151-9-60231	SPYWARE DOCTOR VERSION	108.09
5151-9-60232	SPYWARE DOCTOR VERSION	108.09
5151-9-60232	SPYWARE DOCTOR VERSION	108.09
5151-9-60233	SPYWARE DOCTOR VERSION	108.09
5151-9-60233	SPYWARE DOCTOR VERSION	108.09
5151-9-60234	REGISTRY MECHANIC VERSION	104.95
5151-9-60234	REGISTRY MECHANIC VERSION	104.95
5151-9-60235	REGISTRY MECHANIC VERSION	104.95
5151-9-60235	REGISTRY MECHANIC VERSION	104.95
5151-9-60236	REGISTRY MECHANIC VERSION	104.95
5151-9-60236	REGISTRY MECHANIC VERSION	104.95
5151-9-60237	REGISTRY MECHANIC VERSION	104.95
5151-9-60237	REGISTRY MECHANIC VERSION	104.95
5151-9-60238	REGISTRY MECHANIC VERSION	104.95
5151-9-60238	REGISTRY MECHANIC VERSION	104.95
5151-9-60239	REGISTRY MECHANIC VERSION	104.95
5151-9-60239	REGISTRY MECHANIC VERSION	104.95
5151-9-60240	REGISTRY MECHANIC VERSION	104.95
5151-9-60240	REGISTRY MECHANIC VERSION	104.95
5151-9-60241	REGISTRY MECHANIC VERSION	104.95
5151-9-60241	REGISTRY MECHANIC VERSION	104.95
5151-9-60242	REGISTRY MECHANIC VERSION	104.95
5151-9-60242	REGISTRY MECHANIC VERSION	104.95
5151-9-60243	REGISTRY MECHANIC VERSION	104.95
5151-9-60243	REGISTRY MECHANIC VERSION	104.95
5151-9-60244	REGISTRY MECHANIC VERSION	104.95
5151-9-60244	REGISTRY MECHANIC VERSION	104.95
5151-9-60245	REGISTRY MECHANIC VERSION	104.95
5151-9-60245	REGISTRY MECHANIC VERSION	104.95
5151-9-60246	REGISTRY MECHANIC VERSION	104.95
5151-9-60246	REGISTRY MECHANIC VERSION	104.95
5151-9-60247	REGISTRY MECHANIC VERSION	104.95
5151-9-60247	REGISTRY MECHANIC VERSION	104.95
5151-9-60248	REGISTRY MECHANIC VERSION	104.95
5151-9-60248	REGISTRY MECHANIC VERSION	104.95
5151-9-60249	REGISTRY MECHANIC VERSION	104.95
5151-9-60249	REGISTRY MECHANIC VERSION	104.95
5151-9-60250	REGISTRY MECHANIC VERSION	104.95
5151-9-60250	REGISTRY MECHANIC VERSION	104.95

SISTEMA CONTABLE 2023
RELACIÓN DE BIENES MUEBLES QUE COMPONEN SU PATRIMONIO
Cuenta Pública de 2023

Fecha: 31/12/2023

CÓDIGO	DESCRIPCIÓN DEL BIEN	VALOR EN LIBROS
5151-9-60251	REGISTRY MECHANIC VERSION	104.95
5151-9-60251	REGISTRY MECHANIC VERSION	104.95
5151-9-60252	REGISTRY MECHANIC VERSION	104.95
5151-9-60252	REGISTRY MECHANIC VERSION	104.95
5151-9-60253	REGISTRY MECHANIC VERSION	104.95
5151-9-60253	REGISTRY MECHANIC VERSION	104.95
5151-9-60254	REGISTRY MECHANIC VERSION	104.95
5151-9-60254	REGISTRY MECHANIC VERSION	104.95
5151-9-60255	REGISTRY MECHANIC VERSION	104.95
5151-9-60255	REGISTRY MECHANIC VERSION	104.95
5151-9-60256	REGISTRY MECHANIC VERSION	104.95
5151-9-60256	REGISTRY MECHANIC VERSION	104.95
5151-9-60257	REGISTRY MECHANIC VERSION	104.95
5151-9-60257	REGISTRY MECHANIC VERSION	104.95
5151-9-60258	REGISTRY MECHANIC VERSION	104.95
5151-9-60258	REGISTRY MECHANIC VERSION	104.95
5151-9-60259	REGISTRY MECHANIC VERSION	104.95
5151-9-60259	REGISTRY MECHANIC VERSION	104.95
5151-9-60260	REGISTRY MECHANIC VERSION	104.95
5151-9-60260	REGISTRY MECHANIC VERSION	104.95
5151-9-60261	REGISTRY MECHANIC VERSION	104.95
5151-9-60261	REGISTRY MECHANIC VERSION	104.95
5151-9-60262	REGISTRY MECHANIC VERSION	104.95
5151-9-60262	REGISTRY MECHANIC VERSION	104.95
5151-9-60263	REGISTRY MECHANIC VERSION	104.95
5151-9-60263	REGISTRY MECHANIC VERSION	104.95
5151-9-60264	REGISTRY MECHANIC VERSION	104.95
5151-9-60264	REGISTRY MECHANIC VERSION	104.95
5151-9-60265	REGISTRY MECHANIC VERSION	104.95
5151-9-60265	REGISTRY MECHANIC VERSION	104.95
5151-9-60266	REGISTRY MECHANIC VERSION	104.95
5151-9-60266	REGISTRY MECHANIC VERSION	104.95
5151-9-60267	REGISTRY MECHANIC VERSION	104.95
5151-9-60267	REGISTRY MECHANIC VERSION	104.95
5151-9-60268	REGISTRY MECHANIC VERSION	104.95
5151-9-60268	REGISTRY MECHANIC VERSION	104.95
5151-9-60269	REGISTRY MECHANIC VERSION	104.95
5151-9-60269	REGISTRY MECHANIC VERSION	104.95
5151-9-60270	REGISTRY MECHANIC VERSION	104.95
5151-9-60270	REGISTRY MECHANIC VERSION	104.95
5151-9-60271	REGISTRY MECHANIC VERSION	104.95
5151-9-60271	REGISTRY MECHANIC VERSION	104.95
5151-9-60272	REGISTRY MECHANIC VERSION	104.95
5151-9-60272	REGISTRY MECHANIC VERSION	104.95
5151-9-60273	REGISTRY MECHANIC VERSION	104.95
5151-9-60273	REGISTRY MECHANIC VERSION	104.95
5151-9-60274	REGISTRY MECHANIC VERSION	104.95
5151-9-60274	REGISTRY MECHANIC VERSION	104.95
5151-9-60275	REGISTRY MECHANIC VERSION	104.95
5151-9-60275	REGISTRY MECHANIC VERSION	104.95
5151-9-60276	REGISTRY MECHANIC VERSION	104.95
5151-9-60276	REGISTRY MECHANIC VERSION	104.95
5151-9-60277	REGISTRY MECHANIC VERSION	104.95
5151-9-60277	REGISTRY MECHANIC VERSION	104.95
5151-9-60278	REGISTRY MECHANIC VERSION	104.95
5151-9-60278	REGISTRY MECHANIC VERSION	104.95
5151-9-60279	REGISTRY MECHANIC VERSION	104.95
5151-9-60279	REGISTRY MECHANIC VERSION	104.95
5151-9-60280	REGISTRY MECHANIC VERSION	104.95
5151-9-60280	REGISTRY MECHANIC VERSION	104.95
5151-9-60281	REGISTRY MECHANIC VERSION	104.95
5151-9-60281	REGISTRY MECHANIC VERSION	104.95
5151-9-60282	REGISTRY MECHANIC VERSION	104.95
5151-9-60282	REGISTRY MECHANIC VERSION	104.95
5151-9-60283	REGISTRY MECHANIC VERSION	104.95
5151-9-60283	REGISTRY MECHANIC VERSION	104.95
5151-9-60284	NETWORK SECURITY FIREWALL	11,356.21
5151-9-60284	NETWORK SECURITY FIREWALL	11,356.21
5151-9-60285	SERVIDOR DE IMPRESION INA	1,785.00
5151-9-60286	DIRECCIONADOR INALAMBRICO	1,604.00
5151-9-60287	WIRELES-N GIGABIT SECURIT	7,966.43
5151-9-60288	WIRELES-N GIGABIT SECURIT	7,966.43
5151-9-60289	AVG ANTIVIRUS Y ANTISPYWARE VERSI?	4,809.86
5151-9-60289	AVG ANTIVIRUS Y ANTISPYWARE VERSI	4,809.86
5151-9-60290	DISCO DURO EXTERNO LACIE	2,552.45
5151-9-60290	DISCO DURO EXTERNO LACIE	2,552.45
5151-9-60291	DISCO DURO PORTATIL LACIE	1,933.79

SISTEMA CONTABLE 2023
RELACIÓN DE BIENES MUEBLES QUE COMPONEN SU PATRIMONIO
Cuenta Pública de 2023

Fecha: 31/12/2023

CÓDIGO	DESCRIPCIÓN DEL BIEN	VALOR EN LIBROS
5151-9-60291	DISCO DURO PORTATIL LACIE	1,933.79
5151-9-60292	DISCO DURO PORTATIL	1,333.36
5151-9-60293	DISCO DURO PORTATIL	1,333.36
5151-9-60293	DISCO DURO PORTATIL	1,333.36
5151-9-60294	NO BREAK TULUM 750 VA	2,675.18
5151-9-60294	NO BREAK TULUM 750 VA	2,675.18
5151-9-60295	USB WIFI ADAPTER	1,402.00
5151-9-60296	USB WIFI ADAPTER	1,402.00
5151-9-60296	USB WIFI ADAPTER	1,402.00
5151-9-60297	HP WINDOWS SERVER 2008	13,144.52
5151-9-60300	AUTOCAD LT 2010	27,968.50
5151-9-60302	ROUTER DUAL-BAND 3 ANTENA	1,758.00
5151-9-60302	ROUTER DUAL-BAND 3 ANTENA	1,758.00
5151-9-60303	ACCESS POINT 3COM WIRELESS	29,955.00
5151-9-60303	ACCESS POINT 3COM WIRELESS	29,955.00
5151-9-60304	ACCESS POINT 3COM WIRELESS	29,955.00
5151-9-60304	ACCESS POINT 3COM WIRELESS	29,955.00
5151-9-60305	SWITCH 3COM OFFICECONNECT MANAGED	5,492.50
5151-9-60306	SWITCH 3COM OFFICECONNECT MANAGED	5,492.50
5151-9-60307	EQUIPO DE COMPUTO DE ESCRITORIO 800	20,100.94
5151-9-60308	CPU MICROTOWER E5400 P3000S/E540	22,950.00
5151-9-60308	CPU MICROTOWER E5400 P3000S/E540	22,950.00
5151-9-60309	UPS ON LINE 1500 VA C/7 MIN. RESPAL	3,250.00
5151-9-60309	UPS ON LINE 1500 VA C/7 MIN. RESPAL	3,250.00
5151-9-60310	LECTOR DE CODIGO DE BARRAS	6,864.44
5151-9-60310	LECTOR DE CODIGO DE BARRAS	6,864.44
5151-9-60311	LOTE DE MATERIAL VARIOS PARA SU	4,700.00
5151-9-60311	LOTE DE MATERIAL VARIOS PARA SU	4,700.00
5151-9-60312	INSTALACION Y CONFIGURACION DE	5,875.00
5151-9-60312	INSTALACION Y CONFIGURACION DE	5,875.00
5151-9-60313	EQUIPO DE COMPUTO DE ESCRITORIO 800	20,100.94
5151-9-60313	EQUIPO DE COMPUTO DE ESCRITORIO 800	20,100.94
5151-9-60314	MONITOR LCD TOUCHSCREEN DE 17.1" ELO	12,189.63
5151-9-60314	MONITOR LCD TOUCHSCREEN DE 17.1" ELO	12,189.63
5151-9-60315	MONITOR LCD TOUCHSCREEN DE 17.1" ELO	12,189.63
5151-9-60315	MONITOR LCD TOUCHSCREEN DE 17.1" ELO	12,189.63
5151-9-60316	UPS ON LINE 1500 VA C/7 MIN. RESPAL	3,250.00
5151-9-60316	UPS ON LINE 1500 VA C/7 MIN. RESPAL	3,250.00
5151-9-60317	IMPRESORA ZEBRA MODELO: TLP2844	8,857.99
5151-9-60317	IMPRESORA ZEBRA MODELO: TLP2844	8,857.99
5151-9-60318	THINKCENTRE MS8E C2D E8400(3) 2GB	18,021.57
5151-9-60318	THINKCENTRE MS8E C2D E8400(3) 2GB	18,021.57
5151-9-60319	THINKCENTRE MS8E C2D E8400(3) 2GB	18,021.57
5151-9-60319	THINKCENTRE MS8E C2D E8400(3) 2GB	18,021.57
5151-9-60320	THINKCENTRE MS8E C2D E8400(3) 2GB	18,021.57
5151-9-60320	THINKCENTRE MS8E C2D E8400(3) 2GB	18,021.57
5151-9-60321	THINKCENTRE MS8E C2D E8400(3) 2GB	18,021.57
5151-9-60321	THINKCENTRE MS8E C2D E8400(3) 2GB	18,021.57
5151-9-60322	UPS ON LINE 1500 VA C/7 MIN. RESPAL	3,250.00
5151-9-60322	UPS ON LINE 1500 VA C/7 MIN. RESPAL	3,250.00
5151-9-60323	UPS ON LINE 1500 VA C/7 MIN. RESPAL	3,250.00
5151-9-60323	UPS ON LINE 1500 VA C/7 MIN. RESPAL	3,250.00
5151-9-60324	UPS ON LINE 1500 VA C/7 MIN. RESPAL	3,250.00
5151-9-60324	UPS ON LINE 1500 VA C/7 MIN. RESPAL	3,250.00
5151-9-60325	UPS ON LINE 1500 VA C/7 MIN. RESPAL	3,250.00
5151-9-60325	UPS ON LINE 1500 VA C/7 MIN. RESPAL	3,250.00
5151-9-60326	UPS ON LINE 1500 VA C/7 MIN. RESPAL	3,250.00
5151-9-60326	UPS ON LINE 1500 VA C/7 MIN. RESPAL	3,250.00
5151-9-60327	SERVIDOR HP ML110G6 X3430 2.4GHZ	29,972.39
5151-9-60327	SERVIDOR HP ML110G6 X3430 2.4GHZ	29,972.39
5151-9-60328	LICENCIA WINDOWS SMALL BUSINESS	11,905.51
5151-9-60329	ACTUALIZACION COI 1 USR	2,694.00
5151-9-60330	ACTUALIZACION 5 LICENCIAS	3,433.00
5151-9-60331	ACTUALIZACION ASPEL SAE	6,005.00
5151-9-60332	ACTUALIZACION 5 LICENCIAS	6,947.00
5151-9-60333	SERVIDOR HP PROLIANT DL380G7	87,780.96
5151-9-60334	SERVIDOR HP PROLIANT DL380G7	87,780.96
5151-9-60335	SERVIDOR HP PROLIANT DL380G7	87,780.96
5151-9-60336	MANUAL Y SOFTWARE DE INSTALACION	12,485.74
5151-9-60337	MANUAL Y SOFTWARE DE INSTALACION	12,485.74
5151-9-60338	MANUAL Y SOFTWARE DE INSTALACION	12,485.74
5151-9-60339	WINDOWS 2008 SERVER ESTANDAR	13,500.00
5151-9-60340	RACK MARCA INTELLINET GABINETE	3,620.58
5151-9-60340	RACK MARCA INTELLINET GABINETE	3,620.58
5151-9-60341	RACK MARCA INTELLINET GABINETE	3,620.58
5151-9-60341	RACK MARCA INTELLINET GABINETE	3,620.58
5151-9-60342	RACK MARCA INTELLINET GABINETE	3,620.58

SISTEMA CONTABLE 2023
RELACIÓN DE BIENES MUEBLES QUE COMPONEN SU PATRIMONIO
Cuenta Pública de 2023

Fecha: 31/12/2023

CÓDIGO	DESCRIPCIÓN DEL BIEN	VALOR EN LIBROS
5151-9-60342	RACK MARCA INTELLINET GABINETE	3,620.58
5151-9-60343	LECTOR LASER 2208 TIPO PISTOLA	3,161.36
5151-9-60343	LECTOR LASER 2208 TIPO PISTOLA	3,161.36
5151-9-60434	LAPTOP PARA COORDINACIÓN	10,254.00
5151-9-60435	COMPUTADORA DE ESCRITORIO LENOVO	7,595.00
5151-9-60436	ESCANER DE DOCUMENTOS DE VARIAS PAGINAS CON ALIMEN	14,300.00
5151-9-60436	ESCANER DE DOCUMENTOS DE VARIAS PAGINAS CON ALIMEN	14,300.00
5151-9-60441	NO BREIK YA QUE LA VIDA UTILEN LA SOAIAAC	3,059.48
5151-9-60451	MEM KINGS 8 GB MOD P/SERVIDOR HP PROLIANT DL380	3,118.50
5151-9-60452	MEM KINGS 8 GB MOD P/SERVIDOR HP PROLIANT DL380	3,118.50
5151-9-60453	MEM KINGS 8 GB MOD P/SERVIDOR HP PROLIANT DL380	3,118.50
5151-9-60454	MEM KINGS 8 GB MOD P/SERVIDOR HP PROLIANT DL380	3,118.50
5151-9-60455	MEM KINGS 8 GB MOD P/SERVIDOR HP PROLIANT DL380	3,118.50
5151-9-60456	MEM KINGS 8 GB MOD P/SERVIDOR HP PROLIANT DL380	3,118.50
5151-9-60457	MEM KINGS 8 GB MOD P/SERVIDOR HP PROLIANT DL380	3,118.50
5151-9-60458	MEM KINGS 8 GB MOD P/SERVIDOR HP PROLIANT DL380	3,118.50
5151-9-60459	MEM KINGS 8 GB MOD P/SERVIDOR HP PROLIANT DL380	3,118.50
5151-9-60460	NOBRAK KOBLENZ 20014 CAP 2000 VA/1600W RESP 135M	10,593.85
5151-9-60461	NOBREAK P/SAP	10,593.85
5151-9-60462	NOBREAK P/SAP	10,593.85
5151-9-60463	NOBREAK P/SAP	10,593.85
5151-9-60464	MULTIFUNCIONAL	2,862.89
5191-7-1023	CAJA FUERTE CON BUZON ROTATIVO	22,241.38
5191-8-50153	COMPRESOR LIMITADO CLASE	4,385.00
5191-8-50155	CARRO ORGANIZADOR MOVIL 3	345.22
5191-8-50156	CARRO ORGANIZADOR MOVIL 3	345.22
5191-8-50157	CAJA TRANSPARENTE 15 CUAR	80.00
5191-8-50157	CAJA TRANSPARENTE 15 CUAR	80.00
5191-8-50158	CAJA TRANSPARENTE 15 CUAR	80.00
5191-8-50158	CAJA TRANSPARENTE 15 CUAR	80.00
5191-8-50159	CAJA TRANSPARENTE 15 CUAR	80.00
5191-8-50159	CAJA TRANSPARENTE 15 CUAR	80.00
5191-8-50160	CAJA TRANSPARENTE 15 CUAR	80.00
5191-8-50160	CAJA TRANSPARENTE 15 CUAR	80.00
5191-8-50161	CAJA TRANSPARENTE 15 CUAR	80.00
5191-8-50161	CAJA TRANSPARENTE 15 CUAR	80.00
5191-8-50162	CAJA TRANSPARENTE 15 CUAR	80.00
5191-8-50162	CAJA TRANSPARENTE 15 CUAR	80.00
5191-8-50163	CAJA TRANSPARENTE 15 CUAR	80.00
5191-8-50163	CAJA TRANSPARENTE 15 CUAR	80.00
5191-8-50164	CAJA TRANSPARENTE 15 CUAR	80.00
5191-8-50164	CAJA TRANSPARENTE 15 CUAR	80.00
5191-8-50165	CAJA TRANSPARENTE 15 CUAR	80.00
5191-8-50165	CAJA TRANSPARENTE 15 CUAR	80.00
5191-8-50166	CAJA TRANSPARENTE 15 CUAR	80.00
5191-8-50166	CAJA TRANSPARENTE 15 CUAR	80.00
5191-8-50167	CAJA TRANSPARENTE 15 CUAR	80.00
5191-8-50167	CAJA TRANSPARENTE 15 CUAR	80.00
5191-8-50168	CAJA TRANSPARENTE 15 CUAR	80.00
5191-8-50168	CAJA TRANSPARENTE 15 CUAR	80.00
5191-8-50169	CAJA TRANSPARENTE 15 CUAR	80.00
5191-8-50169	CAJA TRANSPARENTE 15 CUAR	80.00
5191-8-50170	CAJA TRANSPARENTE 15 CUAR	80.00
5191-8-50170	CAJA TRANSPARENTE 15 CUAR	80.00
5191-8-50171	CAJA TRANSPARENTE 15 CUAR	80.00
5191-8-50171	CAJA TRANSPARENTE 15 CUAR	80.00
5191-8-50172	CAJA TRANSPARENTE 15 CUAR	80.00
5191-8-50172	CAJA TRANSPARENTE 15 CUAR	80.00
5191-8-50173	CAJA TRANSPARENTE 15 CUAR	80.00
5191-8-50173	CAJA TRANSPARENTE 15 CUAR	80.00
5191-8-50174	CAJA TRANSPARENTE 15 CUAR	80.00
5191-8-50174	CAJA TRANSPARENTE 15 CUAR	80.00
5191-8-50177	TRIPLE VANTA 8020	1,958.70
5191-8-50177	TRIPLE VANTA 8020	1,958.70
5191-8-50183	EMICADORA ELECTRICA	11,213.64
5191-8-50194	AIRE ACOND. MINI-SPLIT	33,767.00
5191-8-50195	AIRE ACOND. MINI-SPLIT	33,767.00
5191-8-50203	HORNOS DE MICROONDAS DE	1,715.52
5191-8-50203	HORNOS DE MICROONDAS DE	1,715.52
5191-8-50204	HORNOS DE MICROONDAS DE	1,715.52
5191-8-50216	KB100 CAMBIADOR DE PA?AL	3,400.86
5191-8-50217	KB100 CAMBIADOR DE PA?AL	3,400.86
5191-8-50218	KB100 CAMBIADOR DE PA?AL	3,400.86
5191-8-50219	KB100 CAMBIADOR DE PA?AL	3,400.86
5191-8-50220	KB100 CAMBIADOR DE PA?AL	3,400.86
5191-8-50221	KB100 CAMBIADOR DE PA?AL	3,400.86
5191-8-50229	UNIDADES INTEGRADAS CON TROMPETA RECTANGULAR, DISEÑADAS PARA VOCEO	1,078.79

SISTEMA CONTABLE 2023
RELACIÓN DE BIENES MUEBLES QUE COMPONEN SU PATRIMONIO
Cuenta Pública de 2023

Fecha: 31/12/2023

CÓDIGO	DESCRIPCIÓN DEL BIEN	VALOR EN LIBROS
5191-8-50306	VENTILADOR P/EXTRACCION DE AIRE	16,777.71
5191-8-50332	EXTINTOR DE POLVO QUIMICO	965.48
5191-8-50332	EXTINTOR DE POLVO QUIMICO	965.48
5191-8-50333	EXTINTOR DE POLVO QUIMICO	965.48
5191-8-50333	EXTINTOR DE POLVO QUIMICO	965.48
5191-8-50335	EXTINTOR DE POLVO QUIMICO	965.48
5191-8-50335	EXTINTOR DE POLVO QUIMICO	965.48
5191-8-50336	EXTINTOR DE POLVO QUIMICO	965.48
5191-8-50336	EXTINTOR DE POLVO QUIMICO	965.48
5191-8-50337	EXTINTOR DE POLVO QUIMICO	965.48
5191-8-50337	EXTINTOR DE POLVO QUIMICO	965.48
5191-8-50338	TANQUE GAS	17,057.98
5191-8-50338	TANQUE GAS	17,057.98
5191-8-50345	CONTENEDOR D BASURA C/TAPA Y RUEDAS	3,652.00
5191-8-50346	CONTENEDOR D BASURA C/TAPA Y RUEDAS	3,652.00
5191-8-50347	CONTENEDOR D BASURA C/TAPA Y RUEDAS	6,526.00
5191-8-50348	CONTENEDOR D BASURA C/TAPA Y RUEDAS	6,526.00
5191-8-50359	ENFRIADOR Y CALENTADOR DE AGUA	2,400.00
5191-8-50359	ENFRIADOR Y CALENTADOR DE AGUA	2,400.00
5191-8-50360	HORNO DE MICROONDAS	1,450.00
5191-8-50360	HORNO DE MICROONDAS	1,450.00
5191-8-50394	ENFRIADOR Y CALENTADOR DE AGUA	2,400.00
5191-8-50394	ENFRIADOR Y CALENTADOR DE AGUA	2,400.00
5191-8-50395	CONGELADOR	7,293.91
5191-8-50395	CONGELADOR	7,293.91
5191-8-50396	TRANSRECEPTOR	3,525.43
5191-8-50396	TRANSRECEPTOR	3,525.43
5191-8-50397	TRANSRECEPTOR	3,525.43
5191-8-50397	TRANSRECEPTOR	3,525.43
5191-8-50398	TRANSRECEPTOR	3,525.43
5191-8-50398	TRANSRECEPTOR	3,525.43
5191-8-50399	TRANSRECEPTOR	3,525.43
5191-8-50399	TRANSRECEPTOR	3,525.43
5191-8-50400	TRANSRECEPTOR	3,525.43
5191-8-50400	TRANSRECEPTOR	3,525.43
5191-8-50401	TRANSRECEPTOR	3,525.43
5191-8-50401	TRANSRECEPTOR	3,525.43
5191-8-50410	ENFRIADOR Y CALENTADOR DE AGUA	2,093.00
5191-8-50411	ENFRIADOR Y CALENTADOR DE AGUA	2,093.00
5191-8-50411	ENFRIADOR Y CALENTADOR DE AGUA	2,093.00
5191-8-50412	ENFRIADOR Y CALENTADOR DE AGUA	2,093.00
5191-8-50424	CAMINADORA P/GIMNASIO	29,712.17
5191-8-50424	CAMINADORA P/GIMNASIO	29,712.17
5191-8-50425	EJERCITADOR DE POLEAS P/GIMNASIO	7,825.22
5191-8-50425	EJERCITADOR DE POLEAS P/GIMNASIO	7,825.22
5191-8-50426	BANCO P/GIMNASIA	5,210.43
5191-8-50426	BANCO P/GIMNASIA	5,210.43
5191-8-50667	CAMPANA DE EXTRACCION	13,297.00
5191-8-50668	CARRO DE SERVICIO	2,700.00
5191-8-50675	COCINETA	47,481.00
5191-8-50675	COCINETA	47,481.00
5191-8-50676	ESTUFA INDUSTRIAL	15,490.00
5191-8-50677	REFRIGERADOR	11,604.00
5191-8-50677	REFRIGERADOR	11,604.00
5191-8-50678	REFRIGERADOR	6,811.00
5191-8-50678	REFRIGERADOR	6,811.00
5191-8-50679	CONGELADOR	15,000.00
5191-8-50679	CONGELADOR	15,000.00
5191-8-50708	EQUIPO DE RESPIRACION	21,906.50
5191-8-50709	EQUIPO DE RESPIRACION	21,906.50
5191-8-50710	EQUIPO DE RESPIRACION	21,906.50
5191-8-50711	EQUIPO DE RESPIRACION	21,906.50
5191-8-50712	EQUIPO DE RESPIRACION	21,906.50
5191-8-50713	EQUIPO DE RESPIRACION	21,906.50
5191-8-50714	EQUIPO DE RESPIRACION	21,906.50
5191-8-50715	EQUIPO DE RESPIRACION	21,906.50
5191-8-50716	TRANSRECEPTOR	5,665.00
5191-8-50716	TRANSRECEPTOR	5,665.00
5191-8-50717	TRANSRECEPTOR	5,665.00
5191-8-50718	TRANSRECEPTOR	5,665.00
5191-8-50718	TRANSRECEPTOR	5,665.00
5191-8-50719	TRANSRECEPTOR	5,665.00
5191-8-50719	TRANSRECEPTOR	5,665.00
5191-8-50720	TRANSRECEPTOR	5,665.00
5191-8-50720	TRANSRECEPTOR	5,665.00
5191-8-50721	TRANSRECEPTOR	5,665.00
5191-8-50721	TRANSRECEPTOR	5,665.00

SISTEMA CONTABLE 2023
RELACIÓN DE BIENES MUEBLES QUE COMPONEN SU PATRIMONIO
Cuenta Pública de 2023

Fecha: 31/12/2023

CÓDIGO	DESCRIPCIÓN DEL BIEN	VALOR EN LIBROS
5191-8-50825	EQ.CONT. ASIST. C/TERM MCA.TOUCH S.	20,000.00
5191-8-50825	EQ.CONT. ASIST. C/TERM MCA.TOUCH S.	20,000.00
5191-8-50826	EQ.CONT. ASIST. C/TERM MCA.TOUCH S.	20,000.00
5191-8-50826	EQ.CONT. ASIST. C/TERM MCA.TOUCH S.	20,000.00
5191-8-50827	EXTING KIDDE 5F-1 CO2 2.3K	2.94
5191-8-50827	EXTING KIDDE 5F-1 CO2 2.3K	2.94
5191-8-50828	EXTING KIDDE 5F-1 CO2 2.3K	2.94
5191-8-50828	EXTING KIDDE 5F-1 CO2 2.3K	2.94
5191-8-50829	EXTINGUIDOR DE 12 KILOS	1.72
5191-8-50829	EXTINGUIDOR DE 12 KILOS	1.72
5191-8-50830	EXTINGUIDOR DE 12 KILOS	1.72
5191-8-50830	EXTINGUIDOR DE 12 KILOS	1.72
5191-8-50853	EQUIPO OXIGENO DE EMRGENCIA SALVO	15.26
5191-8-50853	EQUIPO OXIGENO DE EMRGENCIA SALVO	15.26
5191-8-50854	EXTING VS INCED RA-10 4.54 K	15.89
5191-8-50854	EXTING VS INCED RA-10 4.54 K	15.89
5191-8-50855	EXTING TOTAL 12 KLS.	16.57
5191-8-50855	EXTING TOTAL 12 KLS.	16.57
5191-8-50856	EXTING TOTAL 12 KLS.	16.57
5191-8-50856	EXTING TOTAL 12 KLS.	16.57
5191-8-50859	TRANSRECEPTOR	4,959.03
5191-8-50859	TRANSRECEPTOR	4,959.03
5191-8-50860	EXTING TOTAL 12 KG CIL GAS CARB	415.05
5191-8-50860	EXTING TOTAL 12 KG CIL GAS CARB	415.05
5191-8-50861	EXTING TOTAL 12 KG CIL GAS CARB	415.05
5191-8-50861	EXTING TOTAL 12 KG CIL GAS CARB	415.05
5191-8-50862	EXTING TOTAL 12 KG CIL GAS CARB	415.05
5191-8-50862	EXTING TOTAL 12 KG CIL GAS CARB	415.05
5191-8-50863	EXTINGUIDOR DE 6 KG.	109.51
5191-8-50863	EXTINGUIDOR DE 6 KG.	109.51
5191-8-50864	EXTINGUIDOR DE 6 KG.	109.51
5191-8-50864	EXTINGUIDOR DE 6 KG.	109.51
5191-8-50865	EXTINGUIDOR DE 6 KG.	109.51
5191-8-50865	EXTINGUIDOR DE 6 KG.	109.51
5191-8-50866	EXTINGUIDOR DE 6 KG.	109.51
5191-8-50866	EXTINGUIDOR DE 6 KG.	109.51
5191-8-50867	EXTINGUIDOR DE 6 KG.	109.51
5191-8-50867	EXTINGUIDOR DE 6 KG.	109.51
5191-8-50868	ENMICADORA	692.58
5191-8-50868	ENMICADORA	692.58
5191-8-50869	EXTINGUIDOR POLVO QUIMICO	399.38
5191-8-50869	EXTINGUIDOR POLVO QUIMICO	399.38
5191-8-50870	EXTINGUIDOR POLVO QUIMICO	399.38
5191-8-50870	EXTINGUIDOR POLVO QUIMICO	399.38
5191-8-50872	EXTINTOR DE 250 KGS.	21,004.00
5191-8-50873	EQUIPO DE OXIGENO	1,972.00
5191-8-50873	EQUIPO DE OXIGENO	1,972.00
5191-8-50874	MAQ ESC ELECTRONICA	3,490.00
5191-8-50874	MAQ ESC ELECTRONICA	3,490.00
5191-8-50875	TRANSRECEPTOR	10,404.00
5191-8-50875	TRANSRECEPTOR	10,404.00
5191-8-50876	TRANSRECEPTOR	10,404.00
5191-8-50876	TRANSRECEPTOR	10,404.00
5191-8-50877	TRANSRECEPTOR VHF	11,240.00
5191-8-50877	TRANSRECEPTOR VHF	11,240.00
5191-8-50878	TRANSRECEPTOR	3,274.92
5191-8-50878	TRANSRECEPTOR	3,274.92
5191-8-50879	EXTING TOTAL 12 KLS.	370.28
5191-8-50879	EXTING TOTAL 12 KLS.	370.28
5191-8-50880	EXTING TOTAL 12 KLS.	370.28
5191-8-50880	EXTING TOTAL 12 KLS.	370.28
5191-8-50881	EXTING TOTAL 12 KLS.	370.28
5191-8-50881	EXTING TOTAL 12 KLS.	370.28
5191-8-50882	TRANSRECEPTOR	11,606.00
5191-8-50882	TRANSRECEPTOR	11,606.00
5191-8-50883	CILINDRO DE NITROGENO	3,200.00
5191-8-50883	CILINDRO DE NITROGENO	3,200.00
5191-8-50884	CILINDRO DE NITROGENO	3,200.00
5191-8-50884	CILINDRO DE NITROGENO	3,200.00
5191-8-50885	CILINDRO DE NITROGENO	3,200.00
5191-8-50885	CILINDRO DE NITROGENO	3,200.00
5191-8-50886	CILINDRO DE NITROGENO	5,590.00
5191-8-50886	CILINDRO DE NITROGENO	5,590.00
5191-8-50887	CILINDRO DE NITROGENO	5,590.00
5191-8-50887	CILINDRO DE NITROGENO	5,590.00
5191-8-50888	CILINDRO DE NITROGENO	5,590.00
5191-8-50888	CILINDRO DE NITROGENO	5,590.00

SISTEMA CONTABLE 2023
RELACIÓN DE BIENES MUEBLES QUE COMPONEN SU PATRIMONIO
Cuenta Pública de 2023

Fecha: 31/12/2023

CÓDIGO	DESCRIPCIÓN DEL BIEN	VALOR EN LIBROS
5191-8-50889	CILINDRO DE NITROGENO	5,590.00
5191-8-50889	CILINDRO DE NITROGENO	5,590.00
5191-8-50890	ENGARGOLADORA	3,500.00
5191-8-50891	ENFRIADOR Y CALENTADOR DE AGUA	3,050.00
5191-8-50891	ENFRIADOR Y CALENTADOR DE AGUA	3,050.00
5191-8-50892	ENFRIADOR Y CALENTADOR DE AGUA	3,050.00
5191-8-50897	TRANSRECEPTOR VHF	3,404.00
5191-8-50897	TRANSRECEPTOR VHF	3,404.00
5191-8-50898	TRANSRECEPTOR VHF	3,404.00
5191-8-50898	TRANSRECEPTOR VHF	3,404.00
5191-8-50901	MAQ. ESCRIBIR ELEC. OLIVETTI	3,115.00
5191-8-50901	MAQ. ESCRIBIR ELEC. OLIVETTI	3,115.00
5191-8-50902	MAQ. ESCRIBIR ELEC. OLIVETTI	3,115.00
5191-8-50908	TRANSRECEPTOR PORTATIL MOTOROLA	5,191.62
5191-8-50908	TRANSRECEPTOR PORTATIL MOTOROLA	5,191.62
5191-8-50909	TRANSRECEPTOR PORTATIL MOTOROLA	5,191.62
5191-8-50909	TRANSRECEPTOR PORTATIL MOTOROLA	5,191.62
5191-8-50910	TRANSRECEPTOR PORTATIL MOTOROLA	5,191.62
5191-8-50910	TRANSRECEPTOR PORTATIL MOTOROLA	5,191.62
5191-8-50911	TRANSRECEPTOR VHF	3,284.49
5191-8-50911	TRANSRECEPTOR VHF	3,284.49
5191-8-50914	TRANSRECEPTOR	6,564.16
5191-8-50914	TRANSRECEPTOR	6,564.16
5191-8-50915	TRANSRECEPTOR	6,564.16
5191-8-50915	TRANSRECEPTOR	6,564.16
5191-8-50916	TRANSRECEPTOR	6,564.16
5191-8-50917	TRANSRECEPTOR	6,564.16
5191-8-50917	TRANSRECEPTOR	6,564.16
5191-8-50920	EXTINGUIDOR DE 12 KILOS	1,566.00
5191-8-50920	EXTINGUIDOR DE 12 KILOS	1,566.00
5191-8-50921	EXTINGUIDOR DE 12 KILOS	1,566.00
5191-8-50921	EXTINGUIDOR DE 12 KILOS	1,566.00
5191-8-50922	EXTINGUIDOR DE 9 KG.	1,735.31
5191-8-50922	EXTINGUIDOR DE 9 KG.	1,735.31
5191-8-50923	EXTINGUIDOR DE 9 KG.	1,735.10
5191-8-50923	EXTINGUIDOR DE 9 KG.	1,735.10
5191-8-50924	EXTINGUIDOR DE 9 KG.	1,735.10
5191-8-50924	EXTINGUIDOR DE 9 KG.	1,735.10
5191-8-50926	BANDERA LUJO SEDA T DOBLE AST MET	1.15
5191-8-50926	BANDERA LUJO SEDA T DOBLE AST MET	1.15
5191-8-50928	GUILLOTINA GAFETEADORA.	710.18
5191-8-50931	EXTING TOTAL 12 KLS.	1,152.90
5191-8-50931	EXTING TOTAL 12 KLS.	1,152.90
5191-8-50932	EXTING TOTAL 12 KLS.	1,152.90
5191-8-50932	EXTING TOTAL 12 KLS.	1,152.90
5191-8-50933	HORNO DE MICROONDAS	1,455.00
5191-8-50933	HORNO DE MICROONDAS	1,455.00
5191-8-50934	EXTING TOTAL 12 KLS.	487.52
5191-8-50934	EXTING TOTAL 12 KLS.	487.52
5191-8-50935	REFRIGERADOR	11,913.04
5191-8-50936	EXTING TOTAL 12 KG CIL GAS CARB	1.13
5191-8-50936	EXTING TOTAL 12 KG CIL GAS CARB	1.13
5191-8-50937	EXTING TOTAL 12 KG CIL GAS CARB	1.13
5191-8-50937	EXTING TOTAL 12 KG CIL GAS CARB	1.13
5191-8-50938	EXTINGUIDOR DE 2.5	291.75
5191-8-50938	EXTINGUIDOR DE 2.5	291.75
5191-8-50944	REFRIGERADOR EXIBIDOR VERTICAL DE 2 PUERTAS	19,360.34
5191-8-50945	ESTUFA MULTIPLEN AI (FREIDOR, PLANCHA, ASADOR,	22,093.10
5191-8-50946	CAMPANA DE EXTRACCION	8,468.10
5191-8-50965	TANQUE DE GAS ESTACIONARIO	8,000.00
5191-8-50971	COLCHON SELTHER MOD KREIS PLUS INDIVIDUAL	2,185.34
5191-8-50971	COLCHON SELTHER MOD KREIS PLUS INDIVIDUAL	2,185.34
5191-8-50972	COLCHON SELTHER MOD KREIS PLUS INDIVIDUAL	2,185.34
5191-8-50972	COLCHON SELTHER MOD KREIS PLUS INDIVIDUAL	2,185.34
5191-8-50973	COLCHON SELTHER MOD KREIS PLUS INDIVIDUAL	2,185.34
5191-8-50973	COLCHON SELTHER MOD KREIS PLUS INDIVIDUAL	2,185.34
5191-8-50974	COLCHON SELTHER MOD KREIS PLUS INDIVIDUAL	2,185.34
5191-8-50974	COLCHON SELTHER MOD KREIS PLUS INDIVIDUAL	2,185.34
5191-8-50975	COLCHON SELTHER MOD KREIS PLUS INDIVIDUAL	2,185.34
5191-8-50975	COLCHON SELTHER MOD KREIS PLUS INDIVIDUAL	2,185.34
5191-8-50976	COLCHON SELTHER MOD KREIS PLUS INDIVIDUAL	2,185.34
5191-8-50976	COLCHON SELTHER MOD KREIS PLUS INDIVIDUAL	2,185.34
5191-8-50977	COLCHON SELTHER MOD KREIS PLUS INDIVIDUAL	2,185.34
5191-8-50977	COLCHON SELTHER MOD KREIS PLUS INDIVIDUAL	2,185.34
5191-8-50978	COLCHON SELTHER MOD KREIS PLUS INDIVIDUAL	2,185.34
5191-8-50978	COLCHON SELTHER MOD KREIS PLUS INDIVIDUAL	2,185.34
5191-8-50978	PROTECTORES IMPERMEBLE PARA COLCHONES VIANNEY IN	258.62

SISTEMA CONTABLE 2023
RELACIÓN DE BIENES MUEBLES QUE COMPONEN SU PATRIMONIO
Cuenta Pública de 2023

Fecha: 31/12/2023

CÓDIGO	DESCRIPCIÓN DEL BIEN	VALOR EN LIBROS
5191-8-50979	PROTECTORES IMPERMEBLE PARA COLCHONES VIANNEY IN	258.62
5191-8-50980	PROTECTORES IMPERMEBLE PARA COLCHONES VIANNEY IN	258.62
5191-8-50980	PROTECTORES IMPERMEBLE PARA COLCHONES VIANNEY IN	258.62
5191-8-50981	PROTECTORES IMPERMEBLE PARA COLCHONES VIANNEY IN	258.62
5191-8-50981	PROTECTORES IMPERMEBLE PARA COLCHONES VIANNEY IN	258.62
5191-8-50982	PROTECTORES IMPERMEBLE PARA COLCHONES VIANNEY IN	258.62
5191-8-50982	PROTECTORES IMPERMEBLE PARA COLCHONES VIANNEY IN	258.62
5191-8-50983	PROTECTORES IMPERMEBLE PARA COLCHONES VIANNEY IN	258.62
5191-8-50983	PROTECTORES IMPERMEBLE PARA COLCHONES VIANNEY IN	258.62
5191-8-50984	PROTECTORES IMPERMEBLE PARA COLCHONES VIANNEY IN	258.62
5191-8-50984	PROTECTORES IMPERMEBLE PARA COLCHONES VIANNEY IN	258.62
5191-8-50985	PROTECTORES IMPERMEBLE PARA COLCHONES VIANNEY IN	258.62
5191-8-50985	PROTECTORES IMPERMEBLE PARA COLCHONES VIANNEY IN	258.62
5191-8-50986	PROTECTORES IMPERMEBLE PARA COLCHONES VIANNEY IN	258.62
5191-8-50986	PROTECTORES IMPERMEBLE PARA COLCHONES VIANNEY IN	258.62
5191-8-50987	CONTENEDOR DE BASURA SEPARAD ORG E INORG	6,537.00
5191-8-50988	CONTENEDOR DE BASURA SEPARAD ORG E INORG	6,537.00
5191-8-50989	CONTENEDOR DE BASURA SEPARAD ORG E INORG	6,537.00
5191-8-50990	CONTENEDOR DE BASURA SEPARAD ORG E INORG	6,537.00
5191-8-50991	CONTENEDOR DE BASURA SEPARAD ORG E INORG	6,537.00
5191-8-50992	CONTENEDOR DE BASURA SEPARAD ORG E INORG	6,537.00
5191-8-50993	CONTENEDOR DE BASURA SEPARAD ORG E INORG	6,537.00
5191-8-51009	CAMINADORA ELECTRICA DE USO RUDO	7,100.00
5191-8-51010	BICICLETA PARA SPINNING	3,220.00
5191-8-51011	AB COASTER	2,700.00
5191-8-51012	MODULO DE BARRAS DE CROSSFIT	4,500.00
5191-8-51013	SET DE MANCUERNAS	2,500.00
5191-8-51014	SET DE PESAS	4,660.00
5191-8-51015	SET DE PESAS	4,660.00
5191-8-51016	PESAS RUSAS DE 12 KG	2,490.00
5191-8-51017	PESAS RUSAS DE 12 KG	2,490.00
5191-8-51018	PESAS RUSAS DE 18 KG	2,600.00
5191-8-51019	PESAS RUSAS DE 18 KG	2,600.00
5191-8-51020	PESAS RUSAS DE 22 KG	2,690.00
5191-8-51021	PESAS RUSAS DE 22 KG	2,690.00
5191-9-1023	CAJA FUERTE CON BUZON ROTATIVO	22,241.38
5191-9-50048	FRIGOBAR DIRECCION	1,868.69
5191-9-50052	ENFRIADOR P/AGUA FRIA/	1,999.13
5191-9-50054	PERFORADORA/ENCUADERNADOR	1,830.35
5191-9-50088	FRIGOBAR MABE DE 2 PIES	2,200.00
5191-9-50108	TELEFONO CELULAR APPLE NEGRO	4,143.57
5191-9-50108	TELEFONO CELULAR APPLE NEGRO	4,143.57
5191-9-50124	FRIGOBAR 5 PIES CUBICOS	4,095.00
5191-9-50125	FRIGOBAR 5 PIES CUBICOS	4,095.00
5191-9-50126	CAFETERA DE 42 TAZAS	590.50
5191-9-50126	CAFETERA DE 42 TAZAS	590.50
5191-9-50225	AIRE ACONDICION MINI SPLIT	10,891.65
5191-9-50296	IUSACEL BLACKBERRY 8530	3,447.41
5191-9-50296	IUSACEL BLACKBERRY 8530	3,447.41
5191-9-50964	ADQUISICION DE AIRE ACONDICIONADO	23,132.76
5191-9-50966	RELOJ CHECADOR BIOMETRICO	4,029.44
PENDIENTE DE INVENTARIO	ARCHIVERO VERTICAL DE 4 GAVETAS	4,158.18
PENDIENTE DE INVENTARIO	ESCRITORIO PENINSULAR	6,407.85
PENDIENTE DE INVENTARIO	LIBRERO CREDENZA 2 PTAS	2,828.02
PENDIENTE DE INVENTARIO	LIBRERO 5 ENTREPAÑOS PERAL/NEGRO	3,304.40
PENDIENTE DE INVENTARIO	SILLON EJECUTIVO VINIPIEL	1,652.27
PENDIENTE DE INVENTARIO	SILLON EJECUTIVO VINIPIEL	1,652.27
PENDIENTE DE INVENTARIO	ACT UPGRADE DE CT-80 A CT-80DR PLUS	5,047,000.00
PENDIENTE DE INVENTARIO	SERVIDOR LENOVO X3550 M5,	95,515.84
PENDIENTE DE INVENTARIO	NOBREAK KOBLENZ 20014,	17,523.88
PENDIENTE DE INVENTARIO	MICROSOFT WINDOWS SERVER 2012 STANDARD	20,556.04
PENDIENTE DE INVENTARIO	BOMBA DE AGUA SUMERGIBLE	16,379.31
PENDIENTE DE INVENTARIO	CAMPANA ATLANTIC 90 CM	29,428.00
PENDIENTE DE INVENTARIO	CAMARA FIJA PARA EXTERIOR ALTA RESOLUCIO	9,290.00
PENDIENTE DE INVENTARIO	CAMARA FIJA PARA EXTERIOR ALTA RESOLUCIO	9,290.00
PENDIENTE DE INVENTARIO	CAMARA FIJA PARA EXTERIOR ALTA RESOLUCIO	9,290.00
PENDIENTE DE INVENTARIO	CAMARA FIJA PARA EXTERIOR ALTA RESOLUCIO	9,290.00
PENDIENTE DE INVENTARIO	CAMARAS FIJAS PARA INTERIOR ALTA RESOLUC	9,290.00
PENDIENTE DE INVENTARIO	CAMARAS FIJAS PARA INTERIOR ALTA RESOLUC	9,290.00
PENDIENTE DE INVENTARIO	CAMARAS FIJAS PARA INTERIOR ALTA RESOLUC	9,290.00
PENDIENTE DE INVENTARIO	CAMARAS FIJAS PARA INTERIOR ALTA RESOLUC	9,290.00
PENDIENTE DE INVENTARIO	CAMARAS FIJAS PARA INTERIOR ALTA RESOLUC	9,290.00
PENDIENTE DE INVENTARIO	CAMARAS SPEED DOME PARA EXTERIOR	47,250.00
PENDIENTE DE INVENTARIO	CAMARAS SPEED DOME PARA EXTERIOR	47,250.00
PENDIENTE DE INVENTARIO	CAMARAS SPEED DOME PARA EXTERIOR	47,250.00
PENDIENTE DE INVENTARIO	CAMARAS SPEED DOME PARA EXTERIOR	47,250.00
PENDIENTE DE INVENTARIO	CAMARAS SPEED DOME PARA EXTERIOR	47,250.00

SISTEMA CONTABLE 2023
RELACIÓN DE BIENES MUEBLES QUE COMPONEN SU PATRIMONIO
Cuenta Pública de 2023

Fecha: 31/12/2023

CÓDIGO	DESCRIPCIÓN DEL BIEN	VALOR EN LIBROS
PENDIENTE DE INVENTARIO	CAMARAS SPEED DOME PARA EXTERIOR	47,250.00
PENDIENTE DE INVENTARIO	TOUCH TRACKER	18,082.50
PENDIENTE DE INVENTARIO	VIDEOGRABADOR DIGITAL DE 16 CANALES	149,407.50
PENDIENTE DE INVENTARIO	MONITOR LED DE 32 PULG ENTRADA VGA	23,085.00
PENDIENTE DE INVENTARIO	MONITOR LED 19 PULG ENTRADA VGA	19,365.50
PENDIENTE DE INVENTARIO	UPS 500VA ENTRADA 124 VCA	68,233.00
PENDIENTE DE INVENTARIO	COMPUTADORA PORTATIL LENOVO	29,581.11
PENDIENTE DE INVENTARIO	TVLG32 TELEVISION MARCA LG DE 32"	10,989.00
PENDIENTE DE INVENTARIO	KIOSKO CARGADOR INTERACTIVO	140,086.21
PENDIENTE DE INVENTARIO	KIOSKO CARGADOR INTERACTIVO	140,086.21
PENDIENTE DE INVENTARIO	KIOSKO CARGADOR INTERACTIVO	140,086.21
PENDIENTE DE INVENTARIO	KIOSKO CARGADOR INTERACTIVO	140,086.21
PENDIENTE DE INVENTARIO	KIOSKO CARGADOR INTERACTIVO	140,086.21
PENDIENTE DE INVENTARIO	KIOSKO CARGADOR INTERACTIVO	140,086.21
PENDIENTE DE INVENTARIO	PROYECTOR BENQ MEX505 XGA 3000LUM	21,574.33
PENDIENTE DE INVENTARIO	LICUADORA INDUSTRIAL CAP 5 LTS	7,850.25
PENDIENTE DE INVENTARIO	CAFETERA ELECTRICA TIPO SECRETARIAL	7,481.25
PENDIENTE DE INVENTARIO	CAFETERA ELECTRICA TIPO INDUSTRIAL	5,205.17
PENDIENTE DE INVENTARIO	EXTRACTOR INDUSTRIAL DE JUGOS	5,205.17
PENDIENTE DE INVENTARIO	EXPRIMIDOR DE CITRICOS ACERO INOXIDABLE	8,505.00
PENDIENTE DE INVENTARIO	SILLON EJECUTIVO ASIENTO TAPIZADO TELA	6,115.50
PENDIENTE DE INVENTARIO	SILLON EJECUTIVO ASIENTO TAPIZADO TELA	2,406.21
PENDIENTE DE INVENTARIO	SILLON EJECUTIVO ASIENTO TAPIZADO TELA	2,406.21
PENDIENTE DE INVENTARIO	SILLON EJECUTIVO ASIENTO TAPIZADO TELA	2,406.21
PENDIENTE DE INVENTARIO	SILLON EJECUTIVO ASIENTO TAPIZADO TELA	2,406.21
PENDIENTE DE INVENTARIO	SILLON EJECUTIVO ASIENTO TAPIZADO TELA	2,406.21
PENDIENTE DE INVENTARIO	SILLON EJECUTIVO ASIENTO TAPIZADO TELA	2,406.21
PENDIENTE DE INVENTARIO	SILLON EJECUTIVO ASIENTO TAPIZADO TELA	2,406.21
PENDIENTE DE INVENTARIO	SILLON EJECUTIVO ASIENTO TAPIZADO TELA	2,406.21
PENDIENTE DE INVENTARIO	SILLON EJECUTIVO ASIENTO TAPIZADO TELA	2,406.21
PENDIENTE DE INVENTARIO	SILLON EJECUTIVO ASIENTO TAPIZADO TELA	2,406.21
PENDIENTE DE INVENTARIO	SILLON EJECUTIVO ASIENTO TAPIZADO TELA	2,406.21
PENDIENTE DE INVENTARIO	SILLON EJECUTIVO ASIENTO TAPIZADO TELA	2,406.21
PENDIENTE DE INVENTARIO	SILLON EJECUTIVO ASIENTO TAPIZADO TELA	2,406.21
PENDIENTE DE INVENTARIO	SILLON EJECUTIVO ASIENTO TAPIZADO TELA	2,406.21
PENDIENTE DE INVENTARIO	SILLON EJECUTIVO ASIENTO TAPIZADO TELA	2,406.21
PENDIENTE DE INVENTARIO	SILLON EJECUTIVO ASIENTO TAPIZADO TELA	2,406.21
PENDIENTE DE INVENTARIO	SILLON EJECUTIVO ASIENTO TAPIZADO TELA	2,406.21
PENDIENTE DE INVENTARIO	SILLON EJECUTIVO ASIENTO TAPIZADO TELA	2,406.21
PENDIENTE DE INVENTARIO	SILLON EJECUTIVO ASIENTO TAPIZADO TELA	2,406.21
PENDIENTE DE INVENTARIO	EQUIPAMIENTO DE EDIFICIO TERMINAL DE PASAJEROS	2,406.20
PENDIENTE DE INVENTARIO	EQUIPAMIENTO DE EDIFICIO ANEXO DE AUTORIDADES	2,809,476.62
PENDIENTE DE INVENTARIO	PORTATIL DELL INSPIRON 143458 CORE I5-5200U 2.7GHZ	2,565,090.59
PENDIENTE DE INVENTARIO	ARCHIVERO VERTICAL DE 4 GAVETAS	11,182.69
PENDIENTE DE INVENTARIO	CAMARA FIJA PARA EXTERIOR ALTA RESOLUCION	4,639.14
PENDIENTE DE INVENTARIO	CAMARA FIJA PARA EXTERIOR ALTA RESOLUCION	9,290.00
PENDIENTE DE INVENTARIO	CAMARA FIJA PARA EXTERIOR ALTA RESOLUCION	9,290.00
PENDIENTE DE INVENTARIO	CAMARA FIJA PARA EXTERIOR ALTA RESOLUCION	9,290.00
PENDIENTE DE INVENTARIO	CAMARAS FIJAS PARA INTERIOR ALTA RESOLUCION	9,290.00
PENDIENTE DE INVENTARIO	CAMARAS FIJAS PARA INTERIOR ALTA RESOLUCION	9,290.00
PENDIENTE DE INVENTARIO	CAMARAS FIJAS PARA INTERIOR ALTA RESOLUCION	9,290.00
PENDIENTE DE INVENTARIO	CAMARAS FIJAS PARA INTERIOR ALTA RESOLUCION	9,290.00
PENDIENTE DE INVENTARIO	CAMARAS FIJAS PARA INTERIOR ALTA RESOLUCION	9,290.00
PENDIENTE DE INVENTARIO	CAMARAS FIJAS PARA INTERIOR ALTA RESOLUCION	9,290.00
PENDIENTE DE INVENTARIO	CAMARAS SPEED DOME PARA EXTERIOR	47,250.00
PENDIENTE DE INVENTARIO	CAMARAS SPEED DOME PARA EXTERIOR	47,250.00
PENDIENTE DE INVENTARIO	CAMARAS SPEED DOME PARA EXTERIOR	47,250.00
PENDIENTE DE INVENTARIO	CAMARAS SPEED DOME PARA EXTERIOR	47,250.00
PENDIENTE DE INVENTARIO	CAMARAS SPEED DOME PARA EXTERIOR	47,250.00
PENDIENTE DE INVENTARIO	CAMARAS SPEED DOME PARA EXTERIOR	47,250.00
PENDIENTE DE INVENTARIO	TOUCH TRACKER	18,082.50
PENDIENTE DE INVENTARIO	VIDEOGRABADOR DIGITAL DE 16 CANALES	149,407.50
PENDIENTE DE INVENTARIO	MONITOR LED DE 32 PULG ENTRADA VGA	23,085.00
PENDIENTE DE INVENTARIO	MONITOR LED 19 PULG ENTRADA VGA	19,365.50
PENDIENTE DE INVENTARIO	UPS 500VA ENTRADA 124 VCA	68,233.00
PENDIENTE DE INVENTARIO	LIBRERO CON 2 PUERTA INFERIORES Y ENTREP	9,445.00
PENDIENTE DE INVENTARIO	CENTRO MODULAR ANALISTA CAOBA	4,259.80
PENDIENTE DE INVENTARIO	REFRIGERADOR VERTICAL CAP DE 361LT	11,004.12
PENDIENTE DE INVENTARIO	VIDEO PROYECTOR BENQ 3300	13,466.25
PENDIENTE DE INVENTARIO	NO BREAK APC POWER-SAVING	7,840.00
PENDIENTE DE INVENTARIO	COMPUTADORA PORTATIL DELL LATITUDE E5470	22,185.00
PENDIENTE DE INVENTARIO	COMPUTADORA DE ESCRITORIO	18,491.38
PENDIENTE DE INVENTARIO	COMPUTADORA DE ESCRITORIO	18,491.38
PENDIENTE DE INVENTARIO	CALENTADOR DE AGUA DE PASO	2,196.04
PENDIENTE DE INVENTARIO	CENTRO MODULAR COLOR CAOBA-NEGRO	4,259.80
PENDIENTE DE INVENTARIO	PALLET JACK	6,761.55
PENDIENTE DE INVENTARIO	CENTRO MODULAR CAOBA-NEGRO	4,259.80
PENDIENTE DE INVENTARIO	MESA DE ACERO INOXIDABLE DE 2.44X76X73CM	38,965.52
PENDIENTE DE INVENTARIO	TRASPORTADOR DE RODILLO DE GRAVEDAD DE ACERO INOXIDABLE, TOIPO 304 (4M LARGO),	39,558.18
PENDIENTE DE INVENTARIO	IMPRESORA MULTIFUNCIONAL SAMSUNG	4,050.99
PENDIENTE DE INVENTARIO	COMPUTADORA PORTATIL DELL LATITUDE	16,889.62

SISTEMA CONTABLE 2023
RELACIÓN DE BIENES MUEBLES QUE COMPONEN SU PATRIMONIO
Cuenta Pública de 2023

Fecha: 31/12/2023

CÓDIGO	DESCRIPCIÓN DEL BIEN	VALOR EN LIBROS
PENDIENTE DE INVENTARIO	COMPUTADORA PORTATIL DELL	22,185.00
PENDIENTE DE INVENTARIO	NO-BRAKE A 220V PARA CAJERO 2 DE ESTAC.	7,920.00
PENDIENTE DE INVENTARIO	COMPUTADORA PORTATIL INSPIRON7460 C-15-7200U, PROCESADOR: CPU INTEL CORE I5	37,750.00
PENDIENTE DE INVENTARIO	PANTALLA LED SMART 49"	11,869.83
PENDIENTE DE INVENTARIO	PALLET JACK PATIN HIDRAULICO	7,796.47
PENDIENTE DE INVENTARIO	RELOJ CHECADOR HUELLA	3,361.21
PENDIENTE DE INVENTARIO	MESA DE ACERO INOXIDABLE DE 200X76X78 CM	10,297.41
PENDIENTE DE INVENTARIO	MESA DE ACERO INOXIDABLE DE 200X76X78 CM	10,297.41
PENDIENTE DE INVENTARIO	MESA DE ACERO INOXIDABLE DE 180X76X78	8,586.21
PENDIENTE DE INVENTARIO	MESA DE ACERO INOXIDABLE DE 120X76X78	6,620.69
PENDIENTE DE INVENTARIO	MESA PEGABLE 1.20MTS X0.60	1,305.00
PENDIENTE DE INVENTARIO	ARCHIVERO 4.10X1.76M PUERTAS CORREDIZAS	12,325.00
PENDIENTE DE INVENTARIO	ALACENA CON PUERTAS ABATIBLES 1.80X0.60M	10,150.00
PENDIENTE DE INVENTARIO	ALACENA PARA COCINA 1.06X1.43	4,350.00
PENDIENTE DE INVENTARIO	PUERTA 0.60X2.10 DE DOS HOJAS CON FIJO	6,468.29
PENDIENTE DE INVENTARIO	MESA DE ACERO INOX 200X76X78 CM	10,297.42
PENDIENTE DE INVENTARIO	MESA DE ACERO INOX 200X76X78 CM	10,297.42
PENDIENTE DE INVENTARIO	MESA DE ACERO INOX 200X76X78 CM	10,297.42
PENDIENTE DE INVENTARIO	MESA DE ACERO INOX 200X76X78 CM	10,297.42
PENDIENTE DE INVENTARIO	IMPRESORA MULTIFUNCIONAL EPSON	5,690.00
PENDIENTE DE INVENTARIO	COMPUTADORA DE ESCRITORIO MCA DELL	19,250.00
PENDIENTE DE INVENTARIO	COMPUTADORA DE ESCRITORIO MCA DELL	19,250.00
PENDIENTE DE INVENTARIO	NO BREAK DATASHIELD 300VA	19,700.00
PENDIENTE DE INVENTARIO	NO BREAK UPS INTERACTIVO	24,400.00
PENDIENTE DE INVENTARIO	MODULO PENINSULAR SECRETARIAL	4,553.43
PENDIENTE DE INVENTARIO	MODULO PENINSULAR SECRETARIAL	4,553.43
PENDIENTE DE INVENTARIO	MODULO PENINSULAR SECRETARIAL	4,553.43
PENDIENTE DE INVENTARIO	ARCHIVERO VERTICAL DE 3 GAVETAS CAOBA-NE	3,697.88
PENDIENTE DE INVENTARIO	RELOJ 1600 LATHEM	6,379.31
PENDIENTE DE INVENTARIO	SOFA DE 1 PLAZA COLOR GRIS ACERO	5,348.00
PENDIENTE DE INVENTARIO	SOFA DE 1 PLAZA COLOR GRIS ACERO	5,348.00
PENDIENTE DE INVENTARIO	SOFA DE 1 PLAZA COLOR GRIS ACERO	5,348.00
PENDIENTE DE INVENTARIO	SOFA DE 1 PLAZA COLOR GRIS ACERO	5,348.00
PENDIENTE DE INVENTARIO	SOFA DE 1 PLAZA COLOR GRIS ACERO	5,348.00
PENDIENTE DE INVENTARIO	SOFA DE 1 PLAZA COLOR GRIS ACERO	5,348.00
PENDIENTE DE INVENTARIO	SOFA DE 1 PLAZA COLOR GRIS ACERO	5,348.00
PENDIENTE DE INVENTARIO	SOFA DE 1 PLAZA COLOR GRIS ACERO	5,348.00
PENDIENTE DE INVENTARIO	LAP TOP DEL LATITUDE E5470, INTEL CORE	20,000.00
PENDIENTE DE INVENTARIO	TELEFONO UNILINEA INALAMBRICO PANASONIC	2,970.00
PENDIENTE DE INVENTARIO	TELEFONO UNILINEA INALAMBRICO PANASONIC	2,970.00
PENDIENTE DE INVENTARIO	TELEFONO UNILINEA INALAMBRICO PANASONIC	2,970.00
PENDIENTE DE INVENTARIO	NO BREAK VICA OPTIMA K, 1000VA, 550W	2,809.98
PENDIENTE DE INVENTARIO	NO BREAK VICA OPTIMA K, 1000VA, 550W	2,809.98
PENDIENTE DE INVENTARIO	NO BREAK VICA OPTIMA K, 1000VA, 550W	2,809.98
PENDIENTE DE INVENTARIO	NO BREAK VICA OPTIMA K, 1000VA, 550W	2,809.98
PENDIENTE DE INVENTARIO	CAMARA FOTOGRAFICA NIKON	11,273.28
PENDIENTE DE INVENTARIO	SISTEMA DE CONTROL DE ACCESO SOIAAC	28,120.00
PENDIENTE DE INVENTARIO	COMPUTADORA ESCRITORIO DELL VOSTRO	18,600.00
PENDIENTE DE INVENTARIO	MACETA JARD BAMBOO 0.9X0.18X1.80M 1.60	4,900.00
PENDIENTE DE INVENTARIO	MACETA JARD BAMBOO 0.9X0.18X1.80M 1.60	4,900.00
PENDIENTE DE INVENTARIO	MACETA JARD BAMBOO 0.9X0.18X1.80M 1.60	4,900.00
PENDIENTE DE INVENTARIO	MACETA JARD BAMBOO 0.9X0.18X1.80M 1.60	4,900.00
PENDIENTE DE INVENTARIO	MESA LATERAL 50X50X50CM 3 CUBIERTAS	3,900.00
PENDIENTE DE INVENTARIO	MESA LATERAL 50X50X50CM 3 CUBIERTAS	3,900.00
PENDIENTE DE INVENTARIO	MESA LATERAL 50X50X50CM 3 CUBIERTAS	3,900.00
PENDIENTE DE INVENTARIO	MESA LATERAL 50X50X50CM 3 CUBIERTAS	3,900.00
PENDIENTE DE INVENTARIO	MESA LATERAL 50X50X50CM 3 CUBIERTAS	3,900.00
PENDIENTE DE INVENTARIO	MESA LATERAL 50X50X50CM 3 CUBIERTAS	3,900.00
PENDIENTE DE INVENTARIO	MESAS ACERO INOX 182X81X81CM	10,474.14
PENDIENTE DE INVENTARIO	MESAS ACERO INOX 182X81X81CM	10,474.14
PENDIENTE DE INVENTARIO	MESAS ACERO INOX 182X81X81CM	10,474.14
PENDIENTE DE INVENTARIO	MESAS ACERO INOX 145X81X81CM	9,181.03
PENDIENTE DE INVENTARIO	MESAS ACERO INOX 110X81X81CM	6,250.00
PENDIENTE DE INVENTARIO	GABINETE PAPELERO DE 80X59X75 CM	3,051.37
PENDIENTE DE INVENTARIO	ARCHIVERO VERTICAL 4 GAVETAS	4,813.92
PENDIENTE DE INVENTARIO	HORNO DE MICROONDAS 2.2 PIES CUBICOS	3,400.00
PENDIENTE DE INVENTARIO	HORNO DE MICROONDAS 2.2 PIES CUBICOS	3,400.00
PENDIENTE DE INVENTARIO	ESTRUCTURA METÁLICA PARA STAND	7,500.00
PENDIENTE DE INVENTARIO	MUEBLE DE RECEPCION CURVA 180X77X107	17,209.92
PENDIENTE DE INVENTARIO	FLETE DE MESA DE ACERO PALENQUE	6,550.00
PENDIENTE DE INVENTARIO	EQUIPO DE ESTACIONAMIENTO	1,576,407.11
PENDIENTE DE INVENTARIO	MULTIFUNCIONAL HP LASER	5,170.69
PENDIENTE DE INVENTARIO	SILLA EJECUTIVA DE PIEL VACUNA	4,137.07
PENDIENTE DE INVENTARIO	PANTALLA UHD TV 4K 55"	14,814.80
PENDIENTE DE INVENTARIO	CALENTADOR AUTOMATICO DE AGUA AIAAC	17,650.00
PENDIENTE DE INVENTARIO	LAP TOP DELL VOSTRO 14 300	12,100.00
PENDIENTE DE INVENTARIO	LAPTOP DELL VOSTRO 14 3000	14,600.00
PENDIENTE DE INVENTARIO	MACBOOK AIR 13" EARLY 2015	24,137.93
PENDIENTE DE INVENTARIO	IMPRESORA MULTIFUNCIONAL HP LASERJET	8,600.00

SISTEMA CONTABLE 2023
RELACIÓN DE BIENES MUEBLES QUE COMPONEN SU PATRIMONIO
Cuenta Pública de 2023

Fecha: 31/12/2023

CÓDIGO	DESCRIPCIÓN DEL BIEN	VALOR EN LIBROS
PENDIENTE DE INVENTARIO	GABINETE DE 76X42X90CM INSUMOS EQUIPOS	13,448.28
PENDIENTE DE INVENTARIO	GABINETE DE 76X42X90CM INSUMOS EQUIPOS	13,448.28
PENDIENTE DE INVENTARIO	GABINETE DE 65X70X22CM PARA IONSCAN	20,517.24
PENDIENTE DE INVENTARIO	GABINETE DE 65X70X22CM PARA IONSCAN	20,517.24
PENDIENTE DE INVENTARIO	GABINETE DE 120X60X73CM PARA IONSCAN	19,612.07
PENDIENTE DE INVENTARIO	BINOCULARES NIKON 12X50 ACULON NEGROS	11,268.00
PENDIENTE DE INVENTARIO	ENFRIADOR IMBERA	24,913.79
PENDIENTE DE INVENTARIO	CONGELADOR METAL FRIO	8,965.53
PENDIENTE DE INVENTARIO	LICUADORA INDUSTRIAL	6,293.09
PENDIENTE DE INVENTARIO	ARCHIVERO MOVIL, PLATAFORMA, DIGITALIZAC	5,527,000.00
PENDIENTE DE INVENTARIO	IMPRESORA MULTIFUNCIONAL HP M377 DW	6,939.66
PENDIENTE DE INVENTARIO	SOFA CAMA RECLINABLE	4,765.17
PENDIENTE DE INVENTARIO	SOFA CAMA RECLINABLE	4,765.17
PENDIENTE DE INVENTARIO	COMPUTADORA DELL OPTILEX 990	14,371.51
PENDIENTE DE INVENTARIO	MULTIFUNCIONAL HP LASER CAJA UNICA	4,680.00
PENDIENTE DE INVENTARIO	EQUIPO DE INSPECCION EQUIPAJE DOCUMENTAD	12,070,000.00
PENDIENTE DE INVENTARIO	GABINETE ACERO 120X60X73 IONSCAN	19,612.06
PENDIENTE DE INVENTARIO	CAJONERA DE 56X35X61 DE ACERO INSUMOS	8,060.00
PENDIENTE DE INVENTARIO	CAJONERA DE 56X35X61 DE ACERO INSUMOS	8,060.00
PENDIENTE DE INVENTARIO	VITRINA CON CRISTAL Y PUERTA ABATIBLE	3,500.00
PENDIENTE DE INVENTARIO	DETECTOR DE METALES PORTAIL 51117	7,140.00
PENDIENTE DE INVENTARIO	DETECTOR DE METALES PORTAIL 51118	7,140.00
PENDIENTE DE INVENTARIO	DETECTOR DE METALES PORTAIL 51119	7,140.00
PENDIENTE DE INVENTARIO	DETECTOR DE METALES PORTAIL 51120	7,140.00
PENDIENTE DE INVENTARIO	DETECTOR DE METALES PORTAIL 51121	7,140.00
PENDIENTE DE INVENTARIO	EQUIPO DETECTOR DE METAL 02PN20	293,410.00
PENDIENTE DE INVENTARIO	IMPRESORA MULTIFUNCIONAL EPSON OBRAS	10,978.92
PENDIENTE DE INVENTARIO	PANTALLA UHD TV 4K 55"	14,362.07
PENDIENTE DE INVENTARIO	PANTALLA UHD TV 4K 55"	14,362.07
PENDIENTE DE INVENTARIO	PANTALLA UHD TV 4K 55"	14,362.07
PENDIENTE DE INVENTARIO	DESPACHADOR DE JABON LIQUIDO	4,262.95
PENDIENTE DE INVENTARIO	DESPACHADOR DE JABON LIQUIDO	4,262.95
PENDIENTE DE INVENTARIO	DESPACHADOR DE JABON LIQUIDO	4,262.95
PENDIENTE DE INVENTARIO	DESPACHADOR DE JABON LIQUIDO	4,262.95
PENDIENTE DE INVENTARIO	DESPACHADOR DE JABON LIQUIDO	4,262.95
PENDIENTE DE INVENTARIO	DESPACHADOR DE JABON LIQUIDO	4,262.95
PENDIENTE DE INVENTARIO	CAMBIADOR DE PAÑAL	12,342.82
PENDIENTE DE INVENTARIO	CAMBIADOR DE PAÑAL	12,342.82
PENDIENTE DE INVENTARIO	CAMARA FOTOGRAFICA CANON EOS REBL SL2	19,630.00
PENDIENTE DE INVENTARIO	CAMARA FOTOGRAFICA CANON EOS REBL SL2	19,630.00
PENDIENTE DE INVENTARIO	CAMARA FOTOGRAFICA CANON EOS REBL SL2	19,630.00
PENDIENTE DE INVENTARIO	CAMARA FOTOGRAFICA CANON EOS REBL SL2	19,630.00
PENDIENTE DE INVENTARIO	CAMARA FOTOGRAFICA CANON EOS REBL SL2	19,630.00
PENDIENTE DE INVENTARIO	CAMARA FOTOGRAFICA CANON EOS REBL SL2	19,630.00
PENDIENTE DE INVENTARIO	CESTOS BASURA ACERO INOXIDABLE CENICEROS	6,290.44
PENDIENTE DE INVENTARIO	CESTOS BASURA ACERO INOXIDABLE CENICEROS	6,290.44
PENDIENTE DE INVENTARIO	CESTOS BASURA ACERO INOXIDABLE CENICEROS	6,290.44
PENDIENTE DE INVENTARIO	CESTOS BASURA ACERO INOXIDABLE CENICEROS	6,290.44
PENDIENTE DE INVENTARIO	CESTOS BASURA ACERO INOXIDABLE CENICEROS	6,290.44
PENDIENTE DE INVENTARIO	CESTOS BASURA ACERO INOXIDABLE CENICEROS	6,290.44
PENDIENTE DE INVENTARIO	CESTOS BASURA ACERO INOXIDABLE CENICEROS	6,290.44
PENDIENTE DE INVENTARIO	CESTOS BASURA ACERO INOXIDABLE CENICEROS	6,290.44
PENDIENTE DE INVENTARIO	CESTOS BASURA ACERO INOXIDABLE CENICEROS	6,290.44
PENDIENTE DE INVENTARIO	CESTOS BASURA ACERO INOXIDABLE CENICEROS	6,290.44
PENDIENTE DE INVENTARIO	DESPACHADORA DE JABON LIQUIDO	4,262.95
PENDIENTE DE INVENTARIO	DESPACHADORA DE JABON LIQUIDO	4,262.95
PENDIENTE DE INVENTARIO	DESPACHADORA DE JABON LIQUIDO	4,262.95
PENDIENTE DE INVENTARIO	DESPACHADORA DE JABON LIQUIDO	4,262.95
PENDIENTE DE INVENTARIO	DESPACHADORA DE JABON LIQUIDO	4,262.95
PENDIENTE DE INVENTARIO	DESPACHADORA DE JABON LIQUIDO	4,262.95
PENDIENTE DE INVENTARIO	REFRIGERADOR VERTICAL 2 PUERTAS	26,589.18
PENDIENTE DE INVENTARIO	CONGELADOR HORIZONTAL 25PIES CUBICOS	13,995.82
PENDIENTE DE INVENTARIO	DETECTOR DE EXPLOSIVOS IONSCAN 600	767,880.00
PENDIENTE DE INVENTARIO	IMPRESORA MULTIUNCIONAL EPSON L850	10,500.00
PENDIENTE DE INVENTARIO	ARCO DETECTOR DE METAL MODELO 02PN20	293,410.00
PENDIENTE DE INVENTARIO	CLIMA TIPO MINI-SPLIT SEI AIP	9,052.00
PENDIENTE DE INVENTARIO	CORTINA DE AIRE MODEL K-150	11,060.00
PENDIENTE DE INVENTARIO	CORTINA DE AIRE MODELO K-150	11,060.00
PENDIENTE DE INVENTARIO	CORTINA DE AIRE MODELO K-150	11,060.00
PENDIENTE DE INVENTARIO	CORTINA DE AIRE MODELO K-150	11,060.00
PENDIENTE DE INVENTARIO	CORTINA DE AIRE MODELO K-150	11,060.00
PENDIENTE DE INVENTARIO	CORTINA DE AIRE MODELO K-150	11,060.00
PENDIENTE DE INVENTARIO	CORTINA DE AIRE MODELO K-150	11,060.00
PENDIENTE DE INVENTARIO	CORTINA DE AIRE MODELO K-150	11,060.00
PENDIENTE DE INVENTARIO	CORTINA DE AIRE MODELO K-150	11,060.00
PENDIENTE DE INVENTARIO	CORTINA DE AIRE MODELO K-150	11,060.00
PENDIENTE DE INVENTARIO	CORTINA DE AIRE MODELO K-150	11,060.00
PENDIENTE DE INVENTARIO	CORTINA DE AIRE MODELO K-150	11,060.00
PENDIENTE DE INVENTARIO	MÓDULO DE RECEPCIÓNLINEAL MARCA OFIMAGEN	3,619.64



SISTEMA CONTABLE 2023
RELACIÓN DE BIENES MUEBLES QUE COMPOENEN SU PATRIMONIO
Cuenta Pública de 2023

Fecha: 31/12/2023

CÓDIGO	DESCRIPCIÓN DEL BIEN	VALOR EN LIBROS
PENDIENTE DE INVENTARIO	MESA CIRC PATAS MAD BLANC AMPLIAC AIAAC	4,150.59
PENDIENTE DE INVENTARIO	MESA CIRC PATAS MAD BLANC AMPLIAC AIAAC	4,150.59
PENDIENTE DE INVENTARIO	MESA CIRC PATAS MAD BLANC AMPLIAC AIAAC	4,150.59
PENDIENTE DE INVENTARIO	MESA CIRC PATAS MAD BLANC AMPLIAC AIAAC	4,150.59
PENDIENTE DE INVENTARIO	MESA CIRC PATAS MAD BLANC AMPLIAC AIAAC	4,150.59
PENDIENTE DE INVENTARIO	MESA CIRC PATAS MAD BLANC AMPLIAC AIAAC	4,150.59
PENDIENTE DE INVENTARIO	MOSTRADOR DOBLE DOCUMENTACION EQUIPAJE	60,727.00
PENDIENTE DE INVENTARIO	MOSTRADOR DOBLE DOCUMENTACION EQUIPAJE	60,727.00
PENDIENTE DE INVENTARIO	INSERTO DERECHO MOSTRADOR DOBLE DOC EQUI	31,269.00
PENDIENTE DE INVENTARIO	INSERTO DERECHO MOSTRADOR DOBLE DOC EQUI	31,269.00
PENDIENTE DE INVENTARIO	INSERTO IZQUIER MOSTRADOR DOBLE DOC EQUI	31,269.00
PENDIENTE DE INVENTARIO	INSERTO IZQUIER MOSTRADOR DOBLE DOC EQUI	31,269.00
PENDIENTE DE INVENTARIO	BASCULA PLATAF ELECT MCA BRAUNKER	56,845.00
PENDIENTE DE INVENTARIO	BASCULA PLATAF ELECT MCA BRAUNKER	56,845.00
PENDIENTE DE INVENTARIO	BASCULA PLATAF ELECT MCA BRAUNKER	56,845.00
PENDIENTE DE INVENTARIO	BASCULA PLATAF ELECT MCA BRAUNKER	56,845.00
PENDIENTE DE INVENTARIO	BASCULA PLATAF ELECT MCA BRAUNKER	56,845.00
PENDIENTE DE INVENTARIO	BASCULA PLATAF ELECT MCA BRAUNKER	56,845.00
PENDIENTE DE INVENTARIO	BASCULA PLATAF ELECT MCA BRAUNKER	56,845.00
PENDIENTE DE INVENTARIO	BASCULA PLATAF ELECT MCA BRAUNKER	56,845.00
PENDIENTE DE INVENTARIO	BASCULA PLATAF ELECT MCA BRAUNKER	56,845.00
PENDIENTE DE INVENTARIO	BASCULA PLATAF ELECT MCA BRAUNKER	56,845.00
PENDIENTE DE INVENTARIO	BASCULA PLATAF ELECT MCA BRAUNKER	56,845.00
PENDIENTE DE INVENTARIO	BASCULA PLATAF ELECT MCA BRAUNKER	56,845.00
PENDIENTE DE INVENTARIO	COMPLEMENTOS BASCULA PESAR EQUIPAJE	47,025.00
PENDIENTE DE INVENTARIO	BASCULA DE PLATAFORMA ELECTRONICA	50,010.00
PENDIENTE DE INVENTARIO	MODULO RECEPCION KUAERO 105X114CM 2 GAVE	50,345.00
PENDIENTE DE INVENTARIO	MODULO RECEPCION KUAERO 105X114CM 2 GAVE	50,345.00
PENDIENTE DE INVENTARIO	MODULO RECEPCION KUAERO 105X114CM 2 GAVE	50,345.00
PENDIENTE DE INVENTARIO	MODULO RECEPCION KUAERO 105X114CM 2 GAVE	50,345.00
PENDIENTE DE INVENTARIO	MODULO RECEPCION KUAERO 105X114CM 2 GAVE	50,345.00
PENDIENTE DE INVENTARIO	MODULO RECEPCION KUAERO 105X114CM 2 GAVE	50,345.00
PENDIENTE DE INVENTARIO	MODULO RECEPCION KUAERO 105X114CM 2 GAVE	50,345.00
PENDIENTE DE INVENTARIO	MODULO RECEPCION KUAERO 105X114CM 2 GAVE	50,345.00
PENDIENTE DE INVENTARIO	MODULO RECEPCION KUAERO 105X114CM 2 GAVE	50,345.00
PENDIENTE DE INVENTARIO	MODULO RECEPCION KUAERO 105X114CM 2 GAVE	50,345.00
PENDIENTE DE INVENTARIO	MODULO RECEPCION KUAERO 105X114CM 2 GAVE	50,345.00
PENDIENTE DE INVENTARIO	MODULO RECEPCION KUAERO 105X114CM 2 GAVE	50,345.00
PENDIENTE DE INVENTARIO	MODULO RECEPCION KUAERO 105X114CM 2 GAVE	50,345.00
PENDIENTE DE INVENTARIO	MODULO RECEPCION KUAERO 105X114CM 2 GAVE	50,345.00
PENDIENTE DE INVENTARIO	MODULO RECEPCION KUAERO 105X114CM 2 GAVE	50,345.00
PENDIENTE DE INVENTARIO	MODULO RECEPCION KUAERO 105X114CM 2 GAVE	50,345.00
PENDIENTE DE INVENTARIO	MODULO RECEPCION KUAERO 105X114CM 2 GAVE	50,345.00
PENDIENTE DE INVENTARIO	MODULO RECEPCION KUAERO 105X114CM 2 GAVE	50,345.00
PENDIENTE DE INVENTARIO	MODULO RECEPCION KUAERO 105X114CM 2 GAVE	50,345.00
PENDIENTE DE INVENTARIO	MODULO RECEPCION KUAERO 105X114CM 2 GAVE	50,345.00
PENDIENTE DE INVENTARIO	MODULO RECEPCION KUAERO 105X114CM 2 GAVE	50,345.00
PENDIENTE DE INVENTARIO	MODULO RECEPCION KUAERO 105X114CM 2 GAVE	50,345.00
100001753	BAUL	4.00
100001754	BAUL	4.00
100001755	MESA LATERAL .60X.40MTS	4.55
100001756	MESALATERAL.60X.40MTS	4.55
100001757	MESA LATERAL .60X.40MTS	4.55
100001758	MESA LATERAL .60X.40MTS	15.26
100001759	SOFADÉ 3 PLAZAS	21.45
100001760	EXTINGTOTAL12KLS.	487.52
100001761	TELEFONO ALCATEL	677.85
100001762	TELEFONO ALCATEL	677.85
100001763	TELEFONO ALCATEL	677.85
100001764	TELEFONO ALCATEL	677.85
100001765	TELEFONO	677.85
100001766	TELEFONO ALCATEL	691.26
100001767	TELEFONO ALCATEL	691.26
100001768	TELEFONO ALCATEL	691.26
100001769	TELEFONO ALCATEL	691.26
100001770	ENMIGADORA	692.58
100001771	SILLA APILABLE	795.00
100001772	SILLA APILABLE	795.00
100001773	SILLA APILABLE	795.00
100001774	SILLA APILABLE	795.00
100001775	REPRODUCTOR DVD	1,086.09
100001776	HORNO DE MICROONDAS	1,123.91
100001777	SILLON GIRATORIO	1,200.00
100001778	SILLON GIRATORIO	1,200.00
100001779	SILLON GIRATORIO	1,200.00
100001780	SILLON GIRATORIO	1,200.00
100001781	SILLON GIRATORIO	1,200.00
100001782	SILLON GIRATORIO	1,200.00
100001783	SILLON GIRATORIO	1,200.00
100001784	SILLON GIRATORIO	1,200.00
100001785	SILLON GIRATORIO	1,200.00
100001786	SILLON GIRATORIO	1,300.00

SISTEMA CONTABLE 2023
RELACIÓN DE BIENES MUEBLES QUE COMPONEN SU PATRIMONIO
Cuenta Pública de 2023

Fecha: 31/12/2023

CÓDIGO	DESCRIPCIÓN DEL BIEN	VALOR EN LIBROS
100001787	SILLON GIRATORIO	1,300.00
100001788	SILLON GIRATORIO	1,300.00
100001789	SILLON GIRATORIO	1,300.00
100001790	SILLON GIRATORIO	1,300.00
100001791	SILLON GIRATORIO	1,300.00
100001792	HORNO DE MICROONDAS	1,450.00
100001793	HORNO DE MICROONDAS	1,455.00
100001794	CAMARA DIGITAL FOTOGRAFICA	1,463.00
100001795	SILLON GIRATORIO	1,500.00
100001796	SILLON GIRATORIO	1,500.00
100001797	SILLON GIRATORIO	1,673.44
100001798	SILLON GIRATORIO	1,673.44
100001799	ENFRIADOR Y CALENTADOR DE AGUA	2,093.00
100001800	ENFRIADOR Y CALENTADOR DE AGUA	2,093.00
100001801	TELEFONO IP PHONE TERM	2,233.82
100001802	50269 0 ENFRIADOR Y CALENTADOR DE AGU	2,400.00
100001803	ENFRIADOR Y CALENTADOR DE AGUA	2,400.00
100001804	CREDENZA METALICA	2,410.00
100001805	CREDENZA METALICA	2,590.00
100001806	MESA PARA COMPUTADORA	2,590.00
100001807	EQ. PORTATIL ICOM IC.F11 18 CANALES	2,921.00
100001808	EQ. PORTATIL ICOM IC.F11 18 CANALES	2,921.00
100001809	EQ. PORTATIL ICOM IC.F11 18 CANALES	2,921.00
100001810	EQ. PORTATIL ICOM IC.F11 18 CANALES	2,921.00
100001811	TELEVISOR	3,000.00
100001812	ENFRIADOR Y CALENTADOR DE AGUA	3,050.00
100001813	ENFRIADOR Y CALENTADOR DE AGUA	3,115.00
100001814	TRANSRECEPTOR VHF	3,284.49
100001815	50809 0 RADIO MOVIL	3,404.00
100001816	50810 0 RADIO MOVIL	3,404.00
100001817	50822 0 RADIO MOVIL	3,451.54
100001818	50784 0 MAQ ESC ELECTRONICA	3,490.00
100001819	TRANSRECEPTOR	3,525.43
100001820	TRANSRECEPTOR	3,525.43
100001822	50308 0 TRANSRECEPTOR	3,525.43
100001823	50309 0 TRANSRECEPTOR	3,525.43
100001824	50310 0 TRANSRECEPTOR	3,525.43
100001825	50311 0 TRANSRECEPTOR	3,525.43
100001826	CONTENEDOR D BASURA C/TAPA Y RUEDAS	3,652.00
100001827	TELEFONO IP PHONE TERM	3,918.71
100001828	50313 0 TELEFONO IP PHONE TERM	3,918.71
100001829	50314 0 TELEFONO IP PHONE TERM	3,918.71
100001830	50315 0 TELEFONO IP PHONE TERM	3,918.71
100001831	50316 TELEFONO IP PHONE TERM	3,918.71
100001832	50769 RANSRECEPTOR	4,959.03
100001833	50818 TRANSRECEPTOR PORTATIL MOTORO	5,191.62
100001834	50819TRANSRECEPTOR PORTATIL MOTOROLA	5,191.62
100001835	50820 TRANSRECEPTOR PORTATIL MOTOROLA	5,191.62
100001836	50626TRANSRECEPTOR	5,665.00
100001837	50627TRANSRECEPTOR	5,665.00
100001838	50628TRANSRECEPTOR	5,665.00
100001839	50629TRANSRECEPTOR	5,665.00
100001840	50630TRANSRECEPTOR	5,665.00
100001841	50217 TELEFONO ALCATEL	5,718.75
100001842	50218 TELEFONO ALCATEL	5,718.75
100001843	50219 TELEFONO ALCATEL	5,718.75
100001844	50220 TELEFONO ALCATEL	5,718.75
100001845	50221 TELEFONO ALCATEL	5,718.75
100001846	50222 TELEFONO ALCATEL	5,718.75
100001847	50225 TELEFONO ALCATEL	5,718.75
100001853	50226 TELEFONO ALCATEL	5,718.75
100001854	50227 TELEFONO ALCATEL	5,718.75
100001855	50228 TELEFONO ALCATEL	5,718.75
100001856	50229 TELEFONO ALCATEL	5,718.75
100001857	50230 TELEFONO ALCATEL	5,718.75
100001858	50232 TELEFONO ALCATEL	5,718.75
100001861	50234 TELEFONO ALCATEL	5,718.75
100001862	50257 CONTENEDOR D BASURA C/TAPA Y RUEDAS	6,526.00
100001863	50824 CONTENEDOR D BASURA C/TAPA Y RUEDAS	6,564.16
100001864	50825 TRANSRECEPTOR	6,564.16
100001865	50826 TRANSRECEPTOR	6,564.16
100001866	50588 REFRIGERADOR	6,811.00
100001867	50263 EQ. RADIO COMUNIC. VHF AM PORTATIL	7,227.07
100001869	50264EQ. RADIO COMUNIC. VHF AM PORTATIL	7,227.07
100001870	50265 EQ. RADIO COMUNIC. VHF AM PORTATIL	7,227.07
100001873	50266 EQ. RADIO COMUNIC. VHF AM PORTATIL	7,227.07
100001874	50244TELEFONO ALCATEL	8,165.63

SISTEMA CONTABLE 2023
RELACIÓN DE BIENES MUEBLES QUE COMPONEN SU PATRIMONIO
Cuenta Pública de 2023

Fecha: 31/12/2023

CÓDIGO	DESCRIPCIÓN DEL BIEN	VALOR EN LIBROS
100001875	50694 SILLON CONFORTABLE	8,250.00
100001876	50615 SILLON CONFORTABLE	10,130.46
100001878	50641MESA TRABAJO P/CIRCUITO CERRADO	11,168.00
100001881	50587 REFRIGERADOR	11,604.00
100001882	50792 TRANSRECEPTOR	11,606.00
100001883	50777 EXTINGUIDORDE6KG.	109.51
100001885	50777 EXTINGUIDORDE6KG.	109.51
100001890	50577CAMPANA DE EXTRACION	13,297.00
100001891	50586 ESTUFA INDUSTRIAL	15,490.00
100001892	CAÑON PARA PROYECCION	18,000.00
100001893	REFRIGERADOR EXIBIDOR VERTICAL DE 2 PUERTAS	19,360.34
100001894	CAJA UNICA/BARRA D EATENCION	19,430.00
100001895	CAJA UNICA/BARRA DE ATENCION	19,430.00
100001897	50575 CAJAUNICA/BARRADEATENCI?N	19,430.00
100001898	50735 EQ. CONT. ASIST. C/TERM MCA. TOUCHS.	20,000.00
100001899	50736 EQ. CONT. ASIST. C/TERM MCA. TOUCHS.	20,000.00
100001900	MOSTRADOR DE DOCUMENTACION	22,045.00
100001901	50208 SERVIDOR SIST. TELEFONIA IP	22,706.90
100001903	50252 EQUIPO DE SONIDO	27,377.77
100001904	50334 CAMINADORA P/GIMNASIO	29,712.17
100001906	50852 CONMUTADOR TELEFONICO	76,726.98
100001907	50851 CONMUTADOR TELEFONICO	125,943.62
100001909	60198RUTEADOR	742.38
100001910	60199RUTEADOR	742.38
100001911	60241REGULADOR (NOBREAK)	1,650.00
100001912	60242REGULADOR (NOBREAK)	1,650.00
100001913	60243REGULADOR (NOBREAK)	1,650.00
100001914	60211IMPRESORA A COLOR	1,833.20
100001915	60212REGULADOR (NOBREAK)	2,217.91
100001916	60246SISTEMA DE ENERGIA	3,150.00
100001917	60247SISTEMA DE ENERGIA	3,150.00
100001918	60188NOBREAK SOLA BASIK D 1600 VA/4 CONT	3,450.00
100001919	60189NOBREAK SOLA BASIK D 1600 VA/4 CONT	3,450.00
100001920	60190NOBREAK SOLA BASIK D 1600 VA/4 CONT	3,450.00
100001921	60191NOBREAK SOLA BASIK D 1600 VA/4 CONT	3,450.00
100001922	60218EQ. DE ENERGIA ININTERRUMPIDA	3,800.00
100001923	60219REGULADOR (NOBREAK)	3,800.00
100001924	60220REGULADOR (NOBREAK)	3,800.00
100001925	60221REGULADOR (NOBREAK)	3,800.00
100001926	60222REGULADOR (NOBREAK)	3,800.00
100001927	60223REGULADOR (NOBREAK)	3,800.00
100001928	60224REGULADOR (NOBREAK)	3,800.00
100001929	60225REGULADOR (NOBREAK)	3,800.00
100001930	60226REGULADOR (NOBREAK)	3,800.00
100001931	60227REGULADOR (NOBREAK)	3,800.00
100001932	60228REGULADOR (NOBREAK)	3,800.00
100001933	60214IMPRESORA DE MATRIZ EPSON	4,095.00
100001934	60207 MONITOR 17" P/CIRCUITO CERRADO	4,492.44
100001935	60208 MONITOR 17" P/CIRCUITO CERRADO	4,492.44
100001936	60180 IMPRESORA H.P.	5,343.95
100001937	60181 IMPRESORA H.P.	5,343.95
100001938	60182 IMPRESORA H.P.	5,343.95
100001939	60183 IMPRESORA H.P.	5,343.95
100001940	60184 IMPRESORA H.P.	5,343.95
100001941	60185 IMPRESORA H.P.	5,343.95
100001942	60215 EQ. DE ENERGIA ININTERRUMPIDA	5,600.00
100001943	60200IMPRESORA DE MATRIZ	6,760.36
100001944	60201IMPRESORA DE MATRIZ	6,760.36
100001945	60245IMPRESORA DE MATRIZ	6,895.82
100001946	60229 IMPRESORA LASERJET H.P.	12,265.00
100001947	60230 IMPRESORA LASERJET H.P.	12,265.00
100001948	60213 IMPRESORA LASERJET H.P.	12,659.30
100001949	60232 COMPUTADORA DELL	14,520.63
100001950	60233 COMPUTADORA DELL	14,520.63
100001951	60234 COMPUTADORA DELL	14,520.63
100001952	60235 COMPUTADORA DELL	14,520.63
100001953	60236 COMPUTADORA DELL	14,520.63
100001954	60237 COMPUTADORA DELL	14,520.63
100001955	60238 COMPUTADORA DELL	14,520.63
100001956	60239 COMPUTADORA DELL	14,520.63
100001957	60240 COMPUTADORA DELL	14,520.63
100001958	60231 IMPRESORA LASERJET H.P.	14,845.16
100001959	60210 CPU,MONIT.TECL.MOUSE INTEL PENTIUM	15,218.78
100001960	60166COMPUTADORA PERSONAL	15,576.39
100001961	60167COMPUTADORA PERSONAL	15,576.39
100001962	60168COMPUTADORA PERSONAL	15,576.39
100001963	60169COMPUTADORA PERSONAL	15,576.39

SISTEMA CONTABLE 2023
RELACIÓN DE BIENES MUEBLES QUE COMPONEN SU PATRIMONIO
Cuenta Pública de 2023

Fecha: 31/12/2023

CÓDIGO	DESCRIPCIÓN DEL BIEN	VALOR EN LIBROS
PENDIENTE DE INVENTARIO	PANTALLA DE 40"	5,171.55
PENDIENTE DE INVENTARIO	PANTALLA DE 40"	5,171.55
PENDIENTE DE INVENTARIO	PANTALLA DE 40"	5,171.55
PENDIENTE DE INVENTARIO	PANTALLA DE 40"	5,171.55
PENDIENTE DE INVENTARIO	PANTALLA DE 40"	5,171.55
PENDIENTE DE INVENTARIO	PANTALLA DE 40"	5,171.55
PENDIENTE DE INVENTARIO	PANTALLA DE 55"	11,206.03
PENDIENTE DE INVENTARIO	PANTALLA DE 55"	11,206.03
PENDIENTE DE INVENTARIO	PANTALLA DE 55"	11,206.04
PENDIENTE DE INVENTARIO	PANTALLA DE 55"	11,206.04
PENDIENTE DE INVENTARIO	MESA TIPO CONSEJO OVAL ADMON AIAAC	9,490.68
PENDIENTE DE INVENTARIO	EXTENSION DE MESA DE JUNTAS	5,830.30
PENDIENTE DE INVENTARIO	MESA OVAL DE CONSEJO RECTANGULAR	10,266.60
PENDIENTE DE INVENTARIO	REPETIDORA MARCA ICOM UR-FR5000	130,878.40
PENDIENTE DE INVENTARIO	SISTEMA DE PANTALLAS DE VUELO	58,520.52
PENDIENTE DE INVENTARIO	MUEBLE MOSTRADOR FILTRO SUE	26,637.93
PENDIENTE DE INVENTARIO	MUEBLE MOSTRADOR FILTRO SUE	23,534.48
PENDIENTE DE INVENTARIO	BARRETA NUPLA HALLIGAN 30"	10,936.00
PENDIENTE DE INVENTARIO	AIRE ACONDICIONADO SALA JUNTAS AIAAC	37,500.00
PENDIENTE DE INVENTARIO	RADIOS PORTATIL MCA KENWOOD MOD TK-2312K ACT50879	5,395.60
PENDIENTE DE INVENTARIO	RADIOS PORTATIL MCA KENWOOD MOD TK-2312K ACT50885	5,395.60
PENDIENTE DE INVENTARIO	LICUADORA INDUSTRIAL DE ACERO ACT51108	6,293.09
PENDIENTE DE INVENTARIO	SISTEMA PANTALLA DE VUELO SUE EDIF B	125,000.00
PENDIENTE DE INVENTARIO	MINISPLIT MOD. EV14621	26,200.00
PENDIENTE DE INVENTARIO	SISTEMA DE CCTV V-15A	130,000.00
PENDIENTE DE INVENTARIO		7,916.14
PENDIENTE DE INVENTARIO	RADIOS PORTATIL MCA KENWOOD MOD TK-2312K	5,395.60
PENDIENTE DE INVENTARIO	RADIOS PORTATIL MCA KENWOOD MOD TK-2312K 128 CANAL	5,395.60
PENDIENTE DE INVENTARIO	RADIOS PORTATIL MCA KENWOOD MOD TK-2312K 128 CANAL	5,395.60
PENDIENTE DE INVENTARIO	RADIOS PORTATIL MCA KENWOOD MOD TK-2312K 128 CANAL	5,395.60
PENDIENTE DE INVENTARIO	RADIOS PORTATIL MCA KENWOOD MOD TK-2312K 128 CANAL	5,395.60
PENDIENTE DE INVENTARIO	CAJA FUERTE CON BUZON ROTATIVO COLOR NEGRO, CERRAD	22,241.38
PENDIENTE DE INVENTARIO	RADIO PORTATIL BANDA AEREA MARCA VERTEX VXA-300	8,299.63
PENDIENTE DE INVENTARIO	RADIO PORTATIL BANDA AEREA MARCA VERTEX VXA-300	8,299.63
PENDIENTE DE INVENTARIO	RADIO PORTATIL BANDA AEREA MARCA VERTEX VXA-300	8,299.63
PENDIENTE DE INVENTARIO	FUENTE ASTRON REGULADA 12 AMP 115 VCA-13.8 VDC	3,869.41
PENDIENTE DE INVENTARIO	ANTENA SYSCOM 144-174 MHZ 6DB	2,982.42
PENDIENTE DE INVENTARIO	MASTIL LIGERO DE 9M	2,949.60
PENDIENTE DE INVENTARIO	INSTALACION DE LOS RADIOS DE BANDA AEREA	1,882.60
PENDIENTE DE INVENTARIO	TELEVISION SAMSUNG LED 482 SMART TV	13,189.66
PENDIENTE DE INVENTARIO	TELEVISION SAMSUNG 48" UHDTV, MODELO UN48JU6500F	14,007.54
PENDIENTE DE INVENTARIO	EQUIPAMIENTO DE EDIFICIO TERMINAL DE PASAJEROS	2,809,476.62
PENDIENTE DE INVENTARIO	EQUIPAMIENTO DE EDIFICIO ANEXO DE AUTORIDADES	2,557,315.41
PENDIENTE DE INVENTARIO	BOMBA DE AGUA SUMERGIBLE, MODELO 80WQ 1.5 1500 WAT	16,379.31
PENDIENTE DE INVENTARIO	CAMPANA ATLANTIC 90 CM ACERO INOXIDABLE	29,428.00
PENDIENTE DE INVENTARIO	MESAS DE ACERO INOXIDABLE CALIBRE 14 DE 182 X 81 X	10,474.14
PENDIENTE DE INVENTARIO	MESAS DE ACERO INOXIDABLE CALIBRE 14 DE 182 X 81 X	10,474.14
PENDIENTE DE INVENTARIO	MESAS DE ACERO INOXIDABLE CALIBRE 14 DE 182 X 81 X	10,474.14
PENDIENTE DE INVENTARIO	MESA DE ACERO INOXIDABLE CALIBRE 14 DE 145 X 81 X	9,181.03
PENDIENTE DE INVENTARIO	MESA DE ACERO INOXIDABLE CALIBRE 14 DE 110 X 81 X	12,800.00
PENDIENTE DE INVENTARIO	ENFRIADOR C	24,913.79
PENDIENTE DE INVENTARIO	CONGELADOR METALFRIO MOD. CPC15	8,965.53
PENDIENTE DE INVENTARIO	VITRINA CON CRISTAL CLARO DE 6 MM, Y PUERTA	3,500.00
PENDIENTE DE INVENTARIO	CLIMA TIPO MINI-SPLIT DE 18,000 BTU PARA EL ÁREA D	7,140.00
PENDIENTE DE INVENTARIO	MULTI-EJERCICIO DEL AREA SEI -GIMNASIO GIMPACK	13,102.76
PENDIENTE DE INVENTARIO	PROYECTOR BENQ	14,011.66
PENDIENTE DE INVENTARIO	AIRE ACONDICIONADO MINI SPLIT	26,200.00
PENDIENTE DE INVENTARIO	CLIMA TIPO MINI-SPLIT DE 18,000 BTU PARA EL ÁREA D	9,052.00
PENDIENTE DE INVENTARIO	EQUIPOS DE INTERNET INALAMBRICOS: DOS ANTENAS INAL	48,000.00
PENDIENTE DE INVENTARIO	LAPTOP DELL VOSTRO V3 3480, I5, 8GB, 1TB, 14 PULGA	14,365.00
PENDIENTE DE INVENTARIO	Impresora de Credenciales Marca Fargo Modelo C30 D	55,283.50
PENDIENTE DE INVENTARIO	EVOLIS MODULO DE LAMINACION P/PRIMACY	47,438.00
PENDIENTE DE INVENTARIO	AIRE ACOND MINISPLIT 36000BTU ALCFH36	56,571.42
PENDIENTE DE INVENTARIO	AIRE ACOND MINISPLIT 36000BTU ALCFH36	56,571.42
PENDIENTE DE INVENTARIO	AIRE ACOND MINISPLIT 36000BTU ALCFH36	56,571.42
PENDIENTE DE INVENTARIO	AIRE ACOND MINISPLIT 36000BTU ALCFH36	56,571.42
PENDIENTE DE INVENTARIO	AIRE ACOND MINISPLIT 36000BTU ALCFH36	56,571.42
PENDIENTE DE INVENTARIO	AIRE ACOND MINISPLIT 36000BTU ALCFH36	56,571.42
PENDIENTE DE INVENTARIO	AIRE ACOND MINISPLIT 36000BTU ALCFH36	56,571.42
PENDIENTE DE INVENTARIO	AIRE ACOND MINISPLIT 36000BTU ALCFH36	56,571.42
PENDIENTE DE INVENTARIO	AIRE ACOND MINISPLIT 36000BTU ALCFH36	56,571.42
PENDIENTE DE INVENTARIO	AIRE ACOND MINISPLIT 36000BTU ALCFH36	56,571.42
PENDIENTE DE INVENTARIO	AIRE ACOND MINISPLIT 36000BTU ALCFH36	56,571.41
PENDIENTE DE INVENTARIO	AIRE ACOND MINISPLIT 36000BTU ALCFH36	56,571.41
PENDIENTE DE INVENTARIO	AIRE ACOND MINISPLIT 36000BTU ALCFH36	56,571.41
PENDIENTE DE INVENTARIO	AIRE ACOND MINISPLIT 36000BTU ALCFH36	56,571.45

SISTEMA CONTABLE 2023
RELACIÓN DE BIENES MUEBLES QUE COMPONEN SU PATRIMONIO
Cuenta Pública de 2023

Fecha: 31/12/2023

CÓDIGO	DESCRIPCIÓN DEL BIEN	VALOR EN LIBROS
PENDIENTE DE INVENTARIO	MUEBLE 5 PUERTAS SALA LACTANCIA	20,000.00
PENDIENTE DE INVENTARIO	GABINETE CON 2 PUERTAS	7,865.90
PENDIENTE DE INVENTARIO	GABINETE 2 PUERTAS DG	7,865.90
PENDIENTE DE INVENTARIO	MINISPLIT INVERTER 2 TON AERUS	12,565.06
PENDIENTE DE INVENTARIO	GABINETE MULTIUSOS CON 2 PUERTAS LOGISTI	7,865.90
PENDIENTE DE INVENTARIO	GABINETE MULTIUSOS CON 2 PUERTAS LOGISTI	7,865.90
PENDIENTE DE INVENTARIO	MINISPLIT INVERTER 24000BTU	10,343.91
PENDIENTE DE INVENTARIO	MINISPLIT INVERTER 24000BTU	10,343.90
PENDIENTE DE INVENTARIO	MINISPLIT INVERTER 24000BTU	10,343.90
PENDIENTE DE INVENTARIO	PLOTTER EPSON T5170 DE 36" DE ANCHO	114,000.00
PENDIENTE DE INVENTARIO	PC SFF DELL VOSTRO	24,580.39
PENDIENTE DE INVENTARIO	LECTOR CODIGO BARRAS 3NSTAR	11,286.49
PENDIENTE DE INVENTARIO	SOFTWARE DE APLICACION	50,000.00
		50,576,426.64

1244 VEHICULO Y EQUIPO DE TRANSPORTE

5411-8-30007	STERLING ST360 MITSUBISHI	382,608.70
5411-8-30010	CMTA. FORD PICK-UP	71,013.00
5411-8-30011	CMTA. FORD PICK-UP	75,214.00
5411-8-30012	CAVALIER CHEVROLET	80,500.00
5411-8-30013	CMTA DODGE PICK-UP	107,695.65
5411-8-30014	VEHICULO MOT.DE EXT.DE INCENDIOS	957,629.34
5411-8-30015	VEH.CIST.EXTINCION DE INC.	850,000.00
5411-8-30016	VEH.CIST.EXTINCION DE INC.	850,000.00
5411-8-30017	CMTA. CHEVROLET PICK-UP LUV	127,000.00
5411-8-30017	CMTA. GHEVROLET PICK-UP LUV	127,000.00
5411-8-30018	CAMIONETA CHEVROLET PICK-UP LUV	126,697.00
5411-8-30019	CAMIONETA CHEVROLET PICK-UP LUV	126,697.00
5411-8-30020	CAMIONETA CHEVROLET PICK-UP LUV	135,700.00
5411-8-30021	CAMIONETA CHEVROLET PICK-UP LUV	135,700.00
5411-8-30022	CAMIONETA CHEVROLET PICK-UP LUV	135,700.00
5411-8-30022	CAMIONETA CHEVROLET PICK-UP LUV	135,700.00
5411-8-30023	CAMIONETA URVAN NISSAN TIPO VAN	248,260.87
5411-8-30024	VEH.CIST.EXTINCION DE INC.	1,724,816.99
5411-8-30025	CAMIONETA C/BCO OLIMPICO CABINA REGULAR - E	205,175.86
5411-8-30026	CAMIONETA C/BCO OLIMPICO CABINA REGULAR - E	205,175.86
5411-8-30027	CAMIONETA C/BCO OLIMPICO CABINA REGULAR - E	205,175.86
5411-8-30028	CAMIONETA C/BCO DOBLE CABINA, TIPO PICK UP DAKOTA	254,310.32
5411-8-30029	CAMIONETA C/BCO DOBLE CABINA, TIPO PICK UP DAKOTA	254,310.34
5411-8-30030	CAMIONETA C/BCO DOBLE CABINA, TIPO PICK UP DAKOTA	254,310.34
5411-8-30031	UNIDAD VEHICULAR TIPO CHASSIS CABINA C/BCO OXFOR	242,614.66
5411-8-30032	FORD RANGER 2015	259,310.34
5411-8-30033	VEHIC NISSAN	239,913.79
PENDIENTE DE INVENTARIO	GOL	160,640.55
PENDIENTE DE INVENTARIO	TIGUAN	374,681.09
PENDIENTE DE INVENTARIO	AMAROK	369,644.67
PENDIENTE DE INVENTARIO	JETTA	234,655.72
PENDIENTE DE INVENTARIO	ARMADA	407,909.13
PENDIENTE DE INVENTARIO	JETTA	280,039.48
PENDIENTE DE INVENTARIO	VENTO	214,956.01
PENDIENTE DE INVENTARIO	VENTO	214,956.01
PENDIENTE DE INVENTARIO	VENTO	214,956.01
PENDIENTE DE INVENTARIO	VENTO	214,956.01
PENDIENTE DE INVENTARIO	VENTO	214,956.01
PENDIENTE DE INVENTARIO	VENTO	214,956.01
PENDIENTE DE INVENTARIO	CMTA. FORD PICK-UP	(71,012.00)
PENDIENTE DE INVENTARIO	CMTA. FORD PICK-UP BAJA CONCLUSION DE VIDA UTIL	(75,213.00)
PENDIENTE DE INVENTARIO	CAVALIER CHEVROLET BAJA CONCLUSION DE VIDA UTIL	(80,500.00)
PENDIENTE DE INVENTARIO	CMTA DODGE PICK-UP BAJA CONCLUSION DE VIDA UTIL	(107,695.65)
PENDIENTE DE INVENTARIO	CAMIONETA CHEVROLET PICK-UPLUV BAJA CONCLUSION DE	(126,697.00)
PENDIENTE DE INVENTARIO	CAMIONETA CHEVROLET PICK-UPLUV BAJA TERMINACION DE	(126,697.00)
PENDIENTE DE INVENTARIO	CAMIONETA CHEVROLET PICK-UPLUV BAJA TERMINACIO VID	(135,700.00)
PENDIENTE DE INVENTARIO	CAMIONETA CHEVROLET PICK-UPLUV BAJA TERMINACIO VID	(135,700.00)
PENDIENTE DE INVENTARIO	BAJA VEHICULO VENTO ACTIVE TIPTRONIC VOLKSWAGEN S-	(214,956.01)
PENDIENTE DE INVENTARIO	BAJA VEHICULO VENTO ACTIVE TIPTRONIC VOLKSWAGEN S-	(214,956.01)
PENDIENTE DE INVENTARIO	BAJA VEHICULO VENTO ACTIVE TIPTRONIC VOLKSWAGEN S-	(214,956.01)
PENDIENTE DE INVENTARIO	BAJA VEHICULO VENTO ACTIVE TIPTRONIC VOLKSWAGEN S-	(214,956.01)
PENDIENTE DE INVENTARIO	BAJA VEHICULO VENTO ACTIVE TIPTRONIC VOLKSWAGEN S-	(214,956.01)
PENDIENTE DE INVENTARIO	BAJA TIGUAN SPORT VOLKSWAGEN	(374,681.09)
PENDIENTE DE INVENTARIO	BAJA JETTA STYLE VOLKSWAGEN BLANCO	(234,655.72)
PENDIENTE DE INVENTARIO	BAJA AMAROK ENTRY 4X2 VOLKSWAGEN	(369,644.67)
PENDIENTE DE INVENTARIO	BAJA GOL SEDAN PAQ. GL VOLKSWAGEN 30048	(160,640.55)
PENDIENTE DE INVENTARIO	BAJA JETTA MK VI DSG TDI NEGRO S-08 30049	(280,039.48)

SISTEMA CONTABLE 2023
RELACIÓN DE BIENES MUEBLES QUE COMPONEN SU PATRIMONIO
Cuenta Pública de 2023

Fecha: 31/12/2023

CÓDIGO	DESCRIPCIÓN DEL BIEN	VALOR EN LIBROS
PENDIENTE DE INVENTARIO	BAJA ARMADA EXCLUSIVE PU 15 30050	(407,909.13)
PENDIENTE DE INVENTARIO	BAJA CMTA.CHEVROLET PICK-UPLUV 30017	(127,000.00)
PENDIENTE DE INVENTARIO	ACTUALIZACION DE ACTIVO (BOLETIN B-10)	13,094.66
PENDIENTE DE INVENTARIO	ACTUALIZACION DE ACTIVO (BOLETIN B-10)	(13,094.66)
PENDIENTE DE INVENTARIO	PATIN DE CARGA HIDRAULICO	44,051.72
PENDIENTE DE INVENTARIO	AJUSTE POR DEPRESIACION	(19.00)
		7,576,047.99

1246 MAQUINARIA, OTROS EQUIPOS Y HERRAMIENTAS

5611-8-20051	ELEVADOR	1,290,490.95
5611-8-20135	AMPERIMETRO DE GANCHO.	1,498.00
5611-8-20136	TORQUIMETRO	1,177.00
5611-8-20137	TORQUIMETRO	1,177.00
5611-8-20150	ADQUISICION DE GRUA ARTICULADA	599,568.97
5611-8-20164	ADQUISICION DE EQUIPOS DE RAYOS X'S	594,500.00
5611-8-20165	ADQUISICION DE EQUIPOS DE RAYOS X'S	594,500.00
5611-8-20166	ADQUISICION DE RAYOS X'S	594,500.00
5611-8-20167	ADQUISICION DE RAYOS X'S	594,500.00
5641-8- 20220	EXTRACTOR DE HUMO MARCA TEMPEX NODELO AM 118 5.5	47,826.72
5641-8-20000	EVAPORADORA HIGHWALL 1200	1,611.34
5641-8-20001	EVAPORADORA HIGHWALL 1200	1,611.34
5641-8-20002	EVAPORADORA HIGHWALL 1200	1,611.34
5641-8-20003	CONDENSADORA 12000 BTU	2,388.66
5641-8-20004	CONDENSADORA 12000 BTU	2,388.66
5641-8-20005	CONDENSADORA 12000 BTU	2,388.66
5641-8-20006	EVAPORADORA HIGHWALL 2400	2,790.59
5641-8-20007	EVAPORADORA HIGHWALL 2400	2,790.59
5641-8-20008	CONDENSADORA 24000 BTU 22	4,166.33
5641-8-20009	CONDENSADORA 24000 BTU 22	4,166.33
5641-8-20010	EVAPORADORA HIGHWALL 360	4,917.43
5641-8-20011	CONDENSADORA 36000 BTU 22	5,343.44
5641-8-20012	EXTINTOR POLVO QUIMICO	376.52
5641-8-20013	EXTINTOR BIOXIDO DE CARBO	1,485.21
5641-8-20014	EXTINTOR BIOXIDO DE CARBO	1,485.21
5641-8-20015	EXTINTOR BIOXIDO DE CARBO	1,485.21
5641-8-20031	UNIDAD DE AIRE ACONDICIONADO	28,359.56
5641-8-20032	UNIDAD DE AIRE ACONDICIONADO	28,359.56
5641-8-20033	UNIDAD DE AIRE ACONDICIONADO	28,359.56
5641-8-20034	EXTRACTOR DE AIRE	65,439.54
5641-8-20036	PLANTA DE EMERGENCIA CUMMINS	216,000.00
5641-8-20037	GABINETE OPTICO (P/SIST PAPI)	73,409.98
5641-8-20038	GABINETE OPTICO (P/SIST PAPI)	73,409.98
5641-8-20039	CONO DE VIENTO	46,474.56
5641-8-20040	CONO DE VIENTO	46,474.56
5641-8-20041	FARO GIRATORIO CROUSE HINDS	51,055.06
5641-8-20052	EQ. AIRE ACOND. TIPO MINI SPLIT	92,112.48
5641-8-20053	EQ. AIRE ACOND. TIPO MINI SPLIT	92,112.48
5641-8-20054	EQ. AIRE ACOND. TIPO MINI SPLIT	58,443.12
5641-8-20055	EQ. AIRE ACOND. TIPO MINI SPLIT	58,443.12
5641-8-20056	EQ. AIRE ACOND. TIPO MINI SPLIT	46,433.90
5641-8-20057	EQ. AIRE ACOND. TIPO MINI SPLIT	46,433.90
5641-8-20058	MOTOBOMBA	4,805.50
5641-8-20062	U AIRE ACOND YORK	63,300.91
5641-8-20063	U AIRE ACOND YORK	82,843.48
5641-8-20064	EXTRACTOR DE AIRE	12,700.29
5641-8-20065	EXTRACTOR DE AIRE	12,700.29
5641-8-20068	SISTEMA CONTRA INCENDIOS	247,865.36
5641-8-20069	SISTEMA HIDRONEUMATICO	112,242.49
5641-8-20070	UNIDAD DE AIRE ACONDICIONADO	28,359.56
5641-8-20071	UNIDAD DE AIRE ACONDICIONADO	28,359.56
5641-8-20091	EQ. AIRE ACOND. TIPO MINI SPLIT	5,570.00
5641-8-20092	EQ. AIRE ACOND. TIPO MINI SPLIT	14,975.86
5641-8-20093	EQ. AIRE ACOND. TIPO MINI SPLIT	14,723.69
5641-8-20094	EQ. AIRE ACOND. TIPO MINI SPLIT	14,723.69
5641-8-20101	EQUIPO P/ DETECCION DE EXPLOSIVOS	5,553,057.78
5641-8-20102	EQUIPO P/ DETECCION DE EXPLOSIVOS	5,553,057.78
5641-8-20109	TRACTOR CON DESVARADORA	190,000.00
5641-8-20111	ESMERIL BANCO 6 PARAMOUNT.	0.98
5641-8-20113	MEGGER	11,753.00
5641-8-20119	U AIRE ACOND YORK	5,193.00
5641-8-20130	EQUIPO HIDRAULICO DE RESCATE	85,146.90
5641-8-20131	EQUIPO HIDRAULICO DE RESCATE	85,146.90
5641-8-20133	U AIRE ACOND VENTANA	7,100.00
5641-8-20134	U AIRE ACOND VENTANA	7,100.00
5651-8-20035	TABLERO DE CONTROL	30,217.64

SISTEMA CONTABLE 2023
RELACIÓN DE BIENES MUEBLES QUE COMPONEN SU PATRIMONIO
Cuenta Pública de 2023

Fecha: 31/12/2023

CÓDIGO	DESCRIPCIÓN DEL BIEN	VALOR EN LIBROS
5651-8-20042	CONSOLA CONTROL AYUDAS VISUALES	97,200.00
5651-8-20151	CAMARAS DE VIDEO AIAAC	58,282.07
5651-8-20152	CAMARAS DE VIDEO AIAAC	58,282.07
5651-8-20153	CAMARAS DE VIDEO AIAAC	58,282.07
5651-8-20154	CAMARAS DE VIDEO AIAAC	58,282.07
5651-8-20155	CAMARAS DE VIDEO AIAAC	58,282.07
5651-8-20156	CAMARAS DE VIDEO AIAAC	58,282.07
5651-8-20157	CAMARAS DE VIDEO AIAAC	58,282.07
5651-8-20158	CAMARAS DE VIDEO AIAAC	58,282.07
5651-8-20159	CAMARAS DE VIDEO AIAAC	58,282.07
5651-8-20160	CAMARAS DE VIDEO AIAAC	58,282.07
5651-8-20161	CAMARAS DE VIDEO AIAAC	58,282.07
5651-8-20162	CAMARAS DE VIDEO AIAAC	58,282.07
5651-8-20163	CAMARAS DE VIDEO AIAAC	58,282.07
5651-8-20169	RADIO PORTATIL (AEREO) VHF-AM	9,200.00
5651-8-20170	RADIO PORTATIL (AEREO) VHF-AM	9,200.00
5651-8-20171	RADIO PORTATIL (AEREO) VHF-AM	9,200.00
5651-8-20172	RADIO PORTATIL (AEREO) VHF-AM	9,200.00
5651-8-20173	RADIO PORTATIL (AEREO) VHF-AM	9,200.00
5651-8-20174	RADIO PORTATIL (AEREO) VHF-AM	9,200.00
5651-8-20175	RADIO PORTATIL (AEREO) VHF-AM	9,200.00
5651-8-20176	RADIO PORTATIL (AEREO) VHF-AM	9,200.00
5651-8-20177	RADIO PORTATIL (AEREO) VHF-AM	9,200.00
5651-8-20178	RADIO PORTATIL (AEREO) VHF-AM	9,200.00
5651-8-20179	RADIO PORTATIL (AEREO) VHF-AM	9,200.00
5651-8-20180	RADIO PORTATIL (AEREO) VHF-AM	9,200.00
5651-8-20181	RADIO PORTATIL (AEREO) VHF-AM	9,200.00
5651-8-20182	RADIO PORTATIL (AEREO) VHF-AM	9,200.00
5651-8-20183	RADIO PORTATIL (AEREO) VHF-AM	8,100.00
5651-8-20184	RADIO PORTATIL (AEREO) VHF-AM	8,100.00
5651-8-20185	RADIO PORTATIL (AEREO) VHF-AM	8,100.00
5651-8-20186	RADIO PORTATIL (AEREO) VHF-AM	8,100.00
5651-8-20187	RADIO PORTATIL (TERRESTRE) VHF-AM	8,700.00
5651-8-20188	RADIO PORTATIL (TERRESTRE) VHF-AM	8,700.00
5651-8-20189	RADIO PORTATIL (TERRESTRE) VHF-AM	8,700.00
5651-8-20190	RADIO PORTATIL (TERRESTRE) VHF-AM	8,700.00
5651-8-20191	RADIO PORTATIL (TERRESTRE) VHF-AM	8,700.00
5651-8-20192	RADIO PORTATIL (TERRESTRE) VHF-AM	8,700.00
5651-8-20193	RADIO PORTATIL (TERRESTRE) VHF-AM	8,700.00
5651-8-20194	RADIO PORTATIL (TERRESTRE) VHF-AM	8,700.00
5651-8-20195	RADIO PORTATIL (TERRESTRE) VHF-AM	8,700.00
5651-8-20196	RADIO PORTATIL (TERRESTRE) VHF-AM	8,700.00
5651-8-20197	RADIO PORTATIL (TERRESTRE) VHF-AM	8,700.00
5651-8-20198	RADIO PORTATIL (TERRESTRE) VHF-AM	8,700.00
5651-8-20199	RADIO PORTATIL (TERRESTRE) VHF-AM	8,700.00
5651-8-20200	RADIO PORTATIL (TERRESTRE) VHF-AM	8,700.00
5651-8-20201	RADIO PORTATIL (TERRESTRE) VHF-AM	8,700.00
5651-8-20202	RADIO PORTATIL (TERRESTRE) VHF-AM	8,700.00
5651-8-20203	RADIO PORTATIL (TERRESTRE) VHF-AM	8,700.00
5651-8-20204	RADIO PORTATIL (TERRESTRE) VHF-AM	8,700.00
5651-8-20205	RADIO PORTATIL (TERRESTRE) VHF-AM	8,700.00
5651-8-20206	RADIO PORTATIL (TERRESTRE) VHF-AM	8,700.00
5651-8-20207	RADIO PORTATIL (TERRESTRE) VHF-AM	8,700.00
5651-8-20208	RADIO PORTATIL (TERRESTRE) VHF-AM	8,700.00
5651-8-20209	RADIO PORTATIL (TERRESTRE) VHF-AM	8,700.00
5651-8-20210	RADIO PORTATIL (TERRESTRE) VHF-AM	8,700.00
5651-8-20211	RADIO REPETIDOR (TERRESTRE) VHF-FM	32,500.00
5661-8-20019	PLANTA DE LUZ MOD. P6093	273,913.04
5661-8-20043	REGULADOR	159,273.76
5661-8-20044	REGULADOR	129,503.34
5661-8-20045	REGULADOR	129,503.34
5661-8-20046	REGULADOR	55,336.61
5661-8-20047	HIDRO NEUM 2MOTOBOMB TABLERO COMPRE	112,242.49
5661-8-20048	MOTOBOMBA CENTRIFUGA	18,298.05
5661-8-20049	UND.D/AIRE ACOND.MCA.CARRIER	58,258.47
5661-8-20050	VENTILADOR P/EXTRACCION DE AIRE	11,063.79
5661-8-20059	PLANTA DE EMERGENCIA ELECTR.	600,407.39
5661-8-20060	TRANSFORMADOR	151,071.06
5661-8-20061	SUBESTACION ELECTRICA	283,828.49
5661-8-20066	REGULADOR	20,972.33
5661-8-20067	TABLERO DE CONTROL	114,811.74
5661-8-20214	EQUIPO PARA ENERGÍA ININTERRUPTIDA UPS MARCA POWER	150,581.03
5661-8-20217	GENERADOR DE ENERGIA MANUAL DE 6800 WATTS	14,655.00
5671-8-20016	CAMARA TERMOGRAFICA	219,760.00
5671-8-20017	CAMARA TERMOGRAFICA	219,760.00
5671-8-20020	BANDA SCANDURA PVC 120	21,356.69
5671-8-20021	BANDA SCANDURA PVC 120	6,101.20

SISTEMA CONTABLE 2023
RELACIÓN DE BIENES MUEBLES QUE COMPONEN SU PATRIMONIO
Cuenta Pública de 2023

Fecha: 31/12/2023

CÓDIGO	DESCRIPCIÓN DEL BIEN	VALOR EN LIBROS
5671-8-20022	BANDA SCANDURA PVC 120	17,361.37
5671-8-20023	BANDA SCANDURA GRIP TOP	61,207.20
5671-8-20096	TRANSPORTADOR DE BANDA	274,700.00
5671-8-20097	TRANSPORTADOR DE BANDA	54,940.00
5671-8-20098	TRANSPORTADOR DE BANDA	219,760.00
5671-8-20099	TRANSPORTADOR DE BANDA	494,460.00
5671-8-20100	TRANSPORTADOR DE BANDA	54,940.00
5671-8-20114	ART. P/PRUEBA DETEC. DE MAQ. R-X	1,648.03
5671-8-20115	ART. P/PRUEBA DETEC. DE MAQ. R-X	1,648.03
5671-8-20116	BARRA P/PRUEBA DETEC, DENSIDAD R-X	913.16
5671-8-20117	BARRA P/PRUEBA DETEC, DENSIDAD R-X	913.16
5671-8-20118	CORTADORA DE PERNOS	389.00
5671-8-20132	SIERRA	10,407.41
5671-8-20212	SIERRA CIRCULAR MECANICA PARA EL CREI	15,086.21
5671-8-20213	CANOPY PARA ACOPLER DE AEROPASILLOS	349,814.53
5691-8-20018	REMOLQUE SISTEMA DE SUSP.	80,869.57
5691-8-20024	EQUIPO DETECTOR DE EXPLOS	810,810.00
5691-8-20025	ARCOS DETECTORES DE METAL	87,380.00
5691-8-20026	ARCOS DETECTORES DE METAL	87,380.00
5691-8-20027	COSECHADOR CARGADOR DE	65,000.00
5691-8-20028	COSECHADORA DE FORRAJE	120,000.00
5691-8-20029	CAÑON DE GAS L.P. SCARE	15,960.00
5691-8-20030	CAÑON DE GAS L.P. SCARE	15,960.00
5691-8-20072	DETECTOR DE METALES PORTATIL	1,714.20
5691-8-20073	VOLTAMPERIMETRO GANCHO	1,786.90
5691-8-20074	MALETA CON SIMULADOR DE BOMBA	30,426.06
5691-8-20075	MALETA CON SIMULADOR DE BOMBA	30,426.06
5691-8-20076	HIDROLAVADORA	11,400.00
5691-8-20077	DESBROZADORA DE PASTO MCA. OLEO-MAC	4,075.00
5691-8-20078	MAQ PODADORA PASTO MOTOR GASOLI	3,332.11
5691-8-20079	MAQ PODADORA PASTO MOTOR GASOLI	3,332.11
5691-8-20080	CONTENEDOR DE BASURA	1,056.00
5691-8-20081	CONTENEDOR DE BASURA	1,056.00
5691-8-20082	CONTENEDOR DE BASURA	1,056.00
5691-8-20083	CONTENEDOR DE BASURA	1,056.00
5691-8-20084	CONTENEDOR DE BASURA	1,056.00
5691-8-20085	CONTENEDOR DE BASURA	1,056.00
5691-8-20086	CONTENEDOR DE BASURA	1,056.00
5691-8-20087	CONTENEDOR DE BASURA	1,056.00
5691-8-20088	CONTENEDOR DE BASURA	1,056.00
5691-8-20089	CONTENEDOR DE BASURA	1,056.00
5691-8-20090	VOLTAMPERIMETRO GANCHO	3,837.63
5691-8-20095	DETECTOR SEMIFIJO DE EXPLOSIVOS	604,800.00
5691-8-20103	CONTENEDOR DE BASURA	2,138.00
5691-8-20104	CONTENEDOR DE BASURA	2,138.00
5691-8-20105	CONTENEDOR DE BASURA	2,138.00
5691-8-20106	CONTENEDOR DE BASURA	2,138.00
5691-8-20107	VOLTAMPERIMETRO GANCHO	2,248.32
5691-8-20108	MEDIDOR DE RESISTENCIA	12,348.65
5691-8-20110	DETECTOR DE EXPLOSIVOS	621,758.69
5691-8-20112	MAQ.LAVADORA P/EQUIPO AIRE ACONDICI	60.00
5691-8-20120	MAQUINA DE RAYOS X	219,747.00
5691-8-20121	MAQUINA DE RAYOS X	219,747.00
5691-8-20122	BARREDORA REMOLCABLE	39,980.00
5691-8-20123	BARREDORA DE CEPILLO	45,000.00
5691-8-20124	ARCO DETECTOR DE METALES	32,000.00
5691-8-20125	MASCARA C/GASES EQ.DE RESPIRACION	24,100.00
5691-8-20126	MASCARA C/GASES EQ.DE RESPIRACION	24,100.00
5691-8-20127	MASCARA C/GASES EQ.DE RESPIRACION	24,100.00
5691-8-20128	MASCARA C/GASES EQ.DE RESPIRACION	24,100.00
5691-8-20129	MASCARA C/GASES EQ.DE RESPIRACION	24,100.00
5691-8-20138	ARCO DETECTOR DE METALES	45,097.09
5691-8-20139	DETECTOR DE METALES PORTATIL	1,600.21
5691-8-20140	DETECTOR DE METALES PORTATIL	1,600.21
5691-8-20141	CONTENEDOR DE BASURA	8,382.56
5691-8-20142	CONTENEDOR DE BASURA	8,382.56
5691-8-20143	PROTOTIPO DE AEROPASILLO	2,399,834.49
5691-8-20144	PROTOTIPO DE AEROPASILLO	2,399,834.49
5691-8-20145	PROTOTIPO DE AEROPASILLO	2,399,834.49
5691-8-20146	PROTOTIPO DE AEROPASILLO	2,399,834.49
5691-8-20147	ARCO DETECTOR DE METALES	29,925.44
5691-8-20148	DETECTOR DE METALES PORTATIL	1,109.05
5691-8-20149	DETECTOR DE METALES PORTATIL	1,400.41
5691-8-20168	CANOPY (TOLDO) PARA AEROPASILLO	380,550.00
5691-8-20215	AUTOMATIZACION DEL ESTACIONAMIENTO DEL AEROPUERT	1,026,516.14
5691-8-20216	AUTOMATIZACION DEL ESTACIONAMIENTO DEL AEROPUERT	1,026,516.14
5691-8-20218	CONTADORA DE MONEDAS	7,080.00

SISTEMA CONTABLE 2023
RELACIÓN DE BIENES MUEBLES QUE COMPONEN SU PATRIMONIO
Cuenta Pública de 2023

Fecha: 31/12/2023

CÓDIGO	DESCRIPCIÓN DEL BIEN	VALOR EN LIBROS
5691-8-20219	MAQUINA CONTADORA DE BILLETES	2,904.31
PENDIENTE DE INVENTARIO	IONSCAN 600; EQUIPO FUENTE NO RADIACTIVA DE IONI	1,630,000.00
PENDIENTE DE INVENTARIO	EQUIPOS DE PROTECCIÓN PARA REGULACIÓN DE VOLTAJE	264,139.83
PENDIENTE DE INVENTARIO	EXTINTORES 6.0 KG CO2	39,224.25
PENDIENTE DE INVENTARIO	EXTINTORES 4.5 KG CO2	29,922.36
PENDIENTE DE INVENTARIO	INCLONOMETRO ANALOGICO	39,132.00
PENDIENTE DE INVENTARIO	QUIJADA DE LA VIDA	300,706.73
PENDIENTE DE INVENTARIO	CORTADOR MOD 4050 NCT HOMATRO APERT MAX CUCHIL	78,026.72
PENDIENTE DE INVENTARIO	SEPARADOR MOD 4240 NCT HOLMATRO FUERZA MAX	93,144.94
PENDIENTE DE INVENTARIO	BOMBA SPIDER SR 20 PC 2 HOLMATRO, OPERACIÓN	107,575.70
PENDIENTE DE INVENTARIO	MANGUERA HIDRAULICA TECN CORE, DE ALTA PRESION	10,979.69
PENDIENTE DE INVENTARIO	MANGUERA HIDRAULICA TECN CORE, DE ALTA PRESION	10,979.69
PENDIENTE DE INVENTARIO	TANQUE ESTACIONARIO DE GAS LP 1000L	12,408.49
PENDIENTE DE INVENTARIO	MEDIDOR ELECTRONICO PARA GAS LP (INCLUYE PROGRAMA)	2,500.00
PENDIENTE DE INVENTARIO	COMPRESOR MARCA BAUER MODELO JRIIE3, POTENCIA 3H	181,500.00
PENDIENTE DE INVENTARIO	ILUMINACION DEL BOULEVARD DE ACCESO	5,086,777.93
PENDIENTE DE INVENTARIO	SUP EXT ILUMINACION DEL BOULEVARD DE ACCESO	559,224.43
PENDIENTE DE INVENTARIO	SUP EXT ILUMINACION DEL BOULEVARD DE ACCESO	89,304.84
PENDIENTE DE INVENTARIO	COBERTIZO, SUMINISTRO E INSTALACION DE BANDAS TRAN	4,102,710.52
PENDIENTE DE INVENTARIO	PLATAFORMA, SUMINISTRO E INSTALACIÓN DE EQUIPOS	1,152,959.99
PENDIENTE DE INVENTARIO	PLATAFORMA, SUMINISTRO E INSTALACIÓN DE EQUIPOS	5,939.09
PENDIENTE DE INVENTARIO	SEÑALAMIENTO VERTICAL Y HORIZONTAL EN VIALIDADES	999,997.50
PENDIENTE DE INVENTARIO	SUP EXT SEÑALAMIENTO VERTICAL Y HORIZONTAL EN VIALIDADES	98,814.04
PENDIENTE DE INVENTARIO	SEÑALÉTICA INFORMATIVA, RESTRICTIVA, NORMATIVA	1,488,410.17
PENDIENTE DE INVENTARIO	SEÑALÉTICA INFORMATIVA, RESTRICTIVA, NORMATIVA	16,256.25
PENDIENTE DE INVENTARIO	SUPERV EX AYUDAS VISUALS P NAVEGACION	5,819,286.69
PENDIENTE DE INVENTARIO	AYUDAS VISUALES PARA LA NAVEGACION DEL AEROPUERTO	19,692,211.35
PENDIENTE DE INVENTARIO	AYUDAS VISUALES PARA LA NAVEGACION DEL AEROPUERTO	667,294.79
PENDIENTE DE INVENTARIO	PLANTA DE TRAMIENTO DE AGUAS RESIDUALES DEL AEROPUERTO	1,699,999.99
PENDIENTE DE INVENTARIO	CARPETA ASFALTICA, SEÑALIZACION HORIZONTAL Y VERTICAL	6,099,028.55
PENDIENTE DE INVENTARIO	CARPETA ASFALTICA, SEÑALIZACION HORIZONTAL Y VERTICAL	267,556.69
PENDIENTE DE INVENTARIO	CARPETA ASFALTICA, SEÑALIZACION HORIZONTAL Y VERTICAL	3,819,703.98
PENDIENTE DE INVENTARIO	PINTURA EN GUARNICIONES, SEÑALAMIENTO HORIZONTAL Y VERTICAL	3,064,151.30
PENDIENTE DE INVENTARIO	PINTURA EN GUARNICIONES, SEÑALAMIENTO HORIZONTAL Y VERTICAL	181,025.24
PENDIENTE DE INVENTARIO	PINTURA EN GUARNICIONES, SEÑALAMIENTO HORIZONTAL Y VERTICAL	4,170,071.32
PENDIENTE DE INVENTARIO	UNIDADDEAIREACONDICIONADO	28,359.56
PENDIENTE DE INVENTARIO	UNIDADDEAIREACONDICIONADO	28,359.56
PENDIENTE DE INVENTARIO	UNIDADDEAIREACONDICIONADO	28,359.56
PENDIENTE DE INVENTARIO	EXTRACTORDEAIRE	65,439.54
PENDIENTE DE INVENTARIO	TABLERODECONTROL	30,217.64
PENDIENTE DE INVENTARIO	PLANTADEEMERGENCIACUMMINS	216,000.00
PENDIENTE DE INVENTARIO	GABINETEOPTICO(P/SISTPAPI)	73,409.98
PENDIENTE DE INVENTARIO	GABINETEOPTICO(P/SISTPAPI)	73,409.98
PENDIENTE DE INVENTARIO	CONODEVIENTO	46,474.56
PENDIENTE DE INVENTARIO	CONODEVIENTO	46,474.56
PENDIENTE DE INVENTARIO	FAROGIRATORIOCROUSEHINDS	51,055.06
PENDIENTE DE INVENTARIO	CONSOLACONTROLAYUDASVISUALES	97,200.00
PENDIENTE DE INVENTARIO	REGULADOR	159,273.76
PENDIENTE DE INVENTARIO	REGULADOR	129,503.34
PENDIENTE DE INVENTARIO	REGULADOR	129,503.34
PENDIENTE DE INVENTARIO	REGULADOR	55,336.61
PENDIENTE DE INVENTARIO	HIDRONEUM2MOTOBOMBATABLEROCOMPRE	112,242.49
PENDIENTE DE INVENTARIO	MOTOBOMBACENTRIFUGA	18,298.05
PENDIENTE DE INVENTARIO	UND.D/AIREACOND.MCA.CARRIER	58,258.47
PENDIENTE DE INVENTARIO	VENTILADORP/EXTRACCIONDEAIRE	11,063.79
PENDIENTE DE INVENTARIO	ELEVADOR	1,290,490.95
PENDIENTE DE INVENTARIO	EQ.AIREACOND.TIPOMINISPLIT	92,112.48
PENDIENTE DE INVENTARIO	EQ.AIREACOND.TIPOMINISPLIT	92,112.48
PENDIENTE DE INVENTARIO	EQ.AIREACOND.TIPOMINISPLIT	58,443.12
PENDIENTE DE INVENTARIO	EQ.AIREACOND.TIPOMINISPLIT	58,443.12
PENDIENTE DE INVENTARIO	EQ.AIREACOND.TIPOMINISPLIT	46,433.90
PENDIENTE DE INVENTARIO	EQ.AIREACOND.TIPOMINISPLIT	46,433.90
PENDIENTE DE INVENTARIO	MOTOBOMBA	4,805.50
PENDIENTE DE INVENTARIO	PLANTADEEMERGENCIAELECTR.	600,407.39
PENDIENTE DE INVENTARIO	TRANSFORMADOR	151,071.06
PENDIENTE DE INVENTARIO	SUBESTACIONELECTRICA	283,828.49
PENDIENTE DE INVENTARIO	UAIREACONDYORK	63,300.91
PENDIENTE DE INVENTARIO	UAIREACONDYORK	82,843.48
PENDIENTE DE INVENTARIO	EXTRACTORDEAIRE	12,700.29
PENDIENTE DE INVENTARIO	EXTRACTORDEAIRE	12,700.29
PENDIENTE DE INVENTARIO	REGULADOR	20,972.33
PENDIENTE DE INVENTARIO	TABLERODECONTROL	114,811.74
PENDIENTE DE INVENTARIO	SISTEMACONTRAINCENDIOS	247,865.36
PENDIENTE DE INVENTARIO	SISTEMAHIDRONEUMATICO	112,242.49
PENDIENTE DE INVENTARIO	UNIDADDEAIREACONDICIONADO	28,359.56
PENDIENTE DE INVENTARIO	UNIDADDEAIREACONDICIONADO	28,359.56
PENDIENTE DE INVENTARIO	DETECTORDEMETALESPORTATIL	1,714.20

SISTEMA CONTABLE 2023
RELACIÓN DE BIENES MUEBLES QUE COMPONEN SU PATRIMONIO
Cuenta Pública de 2023

Fecha: 31/12/2023

CÓDIGO	DESCRIPCIÓN DEL BIEN	VALOR EN LIBROS
PENDIENTE DE INVENTARIO	VOLTAMPERIMETROGANCHO	1,786.90
PENDIENTE DE INVENTARIO	MALETACONSIMULADORDEBOMBA	30,426.06
PENDIENTE DE INVENTARIO	MALETACONSIMULADORDEBOMBA	30,426.06
PENDIENTE DE INVENTARIO	HIDROLAVADORA	11,400.00
PENDIENTE DE INVENTARIO	DESBROZADORADEPASTOMCA.OLEO-MAC	4,075.00
PENDIENTE DE INVENTARIO	MAQPODADORAPASTOMOTORGASOLI	3,332.11
PENDIENTE DE INVENTARIO	MAQPODADORAPASTOMOTORGASOLI	3,332.11
PENDIENTE DE INVENTARIO	CONTENEDORDEBASURA	1,056.00
PENDIENTE DE INVENTARIO	CONTENEDORDEBASURA	1,056.00
PENDIENTE DE INVENTARIO	CONTENEDORDEBASURA	1,056.00
PENDIENTE DE INVENTARIO	CONTENEDORDEBASURA	1,056.00
PENDIENTE DE INVENTARIO	CONTENEDORDEBASURA	1,056.00
PENDIENTE DE INVENTARIO	CONTENEDORDEBASURA	1,056.00
PENDIENTE DE INVENTARIO	CONTENEDORDEBASURA	1,056.00
PENDIENTE DE INVENTARIO	CONTENEDORDEBASURA	1,056.00
PENDIENTE DE INVENTARIO	VOLTAMPERIMETROGANCHO	3,837.63
PENDIENTE DE INVENTARIO	EQ.AIREACOND.TIPOMINISPLIT	5,570.00
PENDIENTE DE INVENTARIO	EQ.AIREACOND.TIPOMINISPLIT	14,975.86
PENDIENTE DE INVENTARIO	EQ.AIREACOND.TIPOMINISPLIT	14,723.69
PENDIENTE DE INVENTARIO	EQ.AIREACOND.TIPOMINISPLIT	14,723.69
PENDIENTE DE INVENTARIO	DETECTORSEMIFIJODEEXPLOSIVOS	604,800.00
PENDIENTE DE INVENTARIO	TRANSPORTADORDEBANDA	274,700.00
PENDIENTE DE INVENTARIO	TRANSPORTADORDEBANDA	54,940.00
PENDIENTE DE INVENTARIO	TRANSPORTADORDEBANDA	219,760.00
PENDIENTE DE INVENTARIO	TRANSPORTADORDEBANDA	494,460.00
PENDIENTE DE INVENTARIO	TRANSPORTADORDEBANDA	54,940.00
PENDIENTE DE INVENTARIO	EQUIPOP/DETECCI?NDEEXPLOSIVOS	5,553,057.78
PENDIENTE DE INVENTARIO	EQUIPOP/DETECCI?NDEEXPLOSIVOS	5,553,057.78
PENDIENTE DE INVENTARIO	CONTENEDORDEBASURA	2,138.00
PENDIENTE DE INVENTARIO	CONTENEDORDEBASURA	2,138.00
PENDIENTE DE INVENTARIO	CONTENEDORDEBASURA	2,138.00
PENDIENTE DE INVENTARIO	CONTENEDORDEBASURA	2,138.00
PENDIENTE DE INVENTARIO	VOLTAMPERIMETROGANCHO	2,248.32
PENDIENTE DE INVENTARIO	MEDIDORDERESISTENCIA	12,348.65
PENDIENTE DE INVENTARIO	TRACTORCONDESVARADORA	190,000.00
PENDIENTE DE INVENTARIO	DETECTORDEEXPLOSIVOS	621,758.69
PENDIENTE DE INVENTARIO	ESMERILBANCO6PARAMOUNT.	0.98
PENDIENTE DE INVENTARIO	MAQ.LAVADORAP/EQUIPOAIREACONDICI	60.00
PENDIENTE DE INVENTARIO	MEGGER	11,753.00
PENDIENTE DE INVENTARIO	ART.P/PRUEBADETEC.DEMAQ.R-X	1,648.03
PENDIENTE DE INVENTARIO	ART.P/PRUEBADETEC.DEMAQ.R-X	1,648.03
PENDIENTE DE INVENTARIO	BARRAP/PRUEBADETEC.DENSIDADR-X	913.16
PENDIENTE DE INVENTARIO	BARRAP/PRUEBADETEC.DENSIDADR-X	913.16
PENDIENTE DE INVENTARIO	CORTADORADEPERNOS	389.00
PENDIENTE DE INVENTARIO	UAIREACONDYORK	5,193.00
PENDIENTE DE INVENTARIO	MAQUINADERAYOSX	219,747.00
PENDIENTE DE INVENTARIO	MAQUINADERAYOSX	219,747.00
PENDIENTE DE INVENTARIO	BARREDORAREMOLCABLE	39,980.00
PENDIENTE DE INVENTARIO	BARREDORADECEPILLO	45,000.00
PENDIENTE DE INVENTARIO	ARCODETECTORDEMETALES	32,000.00
PENDIENTE DE INVENTARIO	MASCARAC/GASESEQ.DERESPIRACION	24,100.00
PENDIENTE DE INVENTARIO	MASCARAC/GASESEQ.DERESPIRACION	24,100.00
PENDIENTE DE INVENTARIO	MASCARAC/GASESEQ.DERESPIRACION	24,100.00
PENDIENTE DE INVENTARIO	MASCARAC/GASESEQ.DERESPIRACION	24,100.00
PENDIENTE DE INVENTARIO	MASCARAC/GASESEQ.DERESPIRACION	24,100.00
PENDIENTE DE INVENTARIO	EQUIPOHIDRAULICODERESCATE	85,146.90
PENDIENTE DE INVENTARIO	EQUIPOHIDRAULICODERESCATE	85,146.90
PENDIENTE DE INVENTARIO	SIERRA	10,407.41
PENDIENTE DE INVENTARIO	UAIREACONDVENTANA	7,100.00
PENDIENTE DE INVENTARIO	UAIREACONDVENTANA	7,100.00
PENDIENTE DE INVENTARIO	AMPERIMETRODEGANCHO.	1,498.00
PENDIENTE DE INVENTARIO	TORQUIMETRO	1,177.00
PENDIENTE DE INVENTARIO	TORQUIMETRO	1,177.00
PENDIENTE DE INVENTARIO	ARCODETECTORDEMETALES	45,097.09
PENDIENTE DE INVENTARIO	DETECTORDEMETALESPORTATIL	1,600.21
PENDIENTE DE INVENTARIO	DETECTORDEMETALESPORTATIL	1,600.21
PENDIENTE DE INVENTARIO	CONTENEDORDEBASURA	8,382.56
PENDIENTE DE INVENTARIO	CONTENEDORDEBASURA	8,382.56
PENDIENTE DE INVENTARIO	PROTOTIPODEAEROPASILLO	2,399,834.49
PENDIENTE DE INVENTARIO	PROTOTIPODEAEROPASILLO	2,399,834.49
PENDIENTE DE INVENTARIO	PROTOTIPODEAEROPASILLO	2,372,185.17
PENDIENTE DE INVENTARIO	ARCODETECTORDEMETALES	29,925.44
PENDIENTE DE INVENTARIO	DETECTORDEMETALESPORTATIL	1,109.05
PENDIENTE DE INVENTARIO	DETECTORDEMETALESPORTATIL	1,400.41
PENDIENTE DE INVENTARIO	DISEÑO, SUMINISTRO, COLO, ARRANQ CONSOLA CONTR	922,000.00

SISTEMA CONTABLE 2023
RELACIÓN DE BIENES MUEBLES QUE COMPONEN SU PATRIMONIO
Cuenta Pública de 2023

Fecha: 31/12/2023

CÓDIGO	DESCRIPCIÓN DEL BIEN	VALOR EN LIBROS
PENDIENTE DE INVENTARIO	RADIO MOVIL ICOM ICA210/25	48,150.24
PENDIENTE DE INVENTARIO	INSTALACION, PROGRAM RADIOS	75,637.50
PENDIENTE DE INVENTARIO	NO BREAK APC SMART AIAAC	17,400.00
PENDIENTE DE INVENTARIO	SERPENTINES MANEJADORA TRANE	634,397.00
PENDIENTE DE INVENTARIO	SERPENTINES MANEJADORA TRANE	634,397.00
PENDIENTE DE INVENTARIO	PALLET JACK PATIN HIDRAULICO	6,768.14
PENDIENTE DE INVENTARIO	TORRETA GIRATORIA 12VCD COLOR AMBAR	5,499.00
PENDIENTE DE INVENTARIO	TORRETA GIRATORIA 12VCD COLOR AMBAR	5,499.00
PENDIENTE DE INVENTARIO	TORRETA GIRATORIA 12VCD COLOR AMBAR	5,499.00
PENDIENTE DE INVENTARIO	TORRETA GIRATORIA 12VCD COLOR AMBAR	5,499.00
PENDIENTE DE INVENTARIO	TORRETA GIRATORIA 12VCD COLOR AMBAR	5,499.00
PENDIENTE DE INVENTARIO	TORRETA 54" LED AMBAR MICA TRANSP 10 MOD	24,668.00
PENDIENTE DE INVENTARIO	ESCALERA DE 28 PELDAÑOS	3,470.25
PENDIENTE DE INVENTARIO	RADIO PORTATIL ICOM ICA-14	10,215.38
PENDIENTE DE INVENTARIO	RADIO PORTATIL ICOM ICA 14	10,215.38
PENDIENTE DE INVENTARIO	RADIO PORTATIL ICOM ICA-14	10,215.38
PENDIENTE DE INVENTARIO	RADIO PORTATIL KENWOOD NX-240	16,700.40
PENDIENTE DE INVENTARIO	RADIO PORTATIL KENWOOD NX-240	16,700.40
PENDIENTE DE INVENTARIO	RADIO PORTATIL KENWOOD NX-240	16,700.40
PENDIENTE DE INVENTARIO	INSTAL, PROGRA Y CONFIG DE RADIOS	6,250.00
PENDIENTE DE INVENTARIO	TRITURADOR DE DESPERDICIOS COMEDOR AIAAC	73,500.00
PENDIENTE DE INVENTARIO	TRACTOR AGRICOLA MCA MASSEY	570,000.00
PENDIENTE DE INVENTARIO	DESBROZADORA HUSQVARNA	10,474.14
PENDIENTE DE INVENTARIO	DESBROZADORA HUSQVARNA	10,474.14
PENDIENTE DE INVENTARIO	MOTOR ELECTRICO MONOFASICO	10,995.00
PENDIENTE DE INVENTARIO	BOMBA SUMERGIBLE POZO PROFUNDO	85,000.00
PENDIENTE DE INVENTARIO	EQUIPO DE AIRE ACONDICIONADO APOYO JURID	9,000.00
PENDIENTE DE INVENTARIO	BOMBA SUMERGIBLE 5 HP AIAAC POZO PROF	91,331.86
PENDIENTE DE INVENTARIO	MINISPLIT M-MIRAGE INVERTER 18000 BTU	14,900.00
PENDIENTE DE INVENTARIO	MINISPLIT M-MIRAGE INVERTER 36000 BTU	26,360.00
PENDIENTE DE INVENTARIO	PATAS DE SOPORTE PARA BAND TRANS DE RODI	4,680.00
PENDIENTE DE INVENTARIO	BANDA TRASPORTADORA DE RODILLO	6,021.60
PENDIENTE DE INVENTARIO	MOTOSIERRA STIHL MS310 25"	8,685.30
PENDIENTE DE INVENTARIO	RADIO AEREO ICOM MOD ICA14	5,650.00
PENDIENTE DE INVENTARIO	RADIO AEREO ICOM MOD ICA14	5,650.00
PENDIENTE DE INVENTARIO	RADIO AEREO ICOM MOD ICA14	5,650.00
PENDIENTE DE INVENTARIO	RADIO AEREO ICOM MOD ICA14	5,650.00
PENDIENTE DE INVENTARIO	RADIO AEREO ICOM MOD ICA14	5,650.00
PENDIENTE DE INVENTARIO	RADIO PORTATIL TERESTRE KENDWOOD NX240	4,300.00
PENDIENTE DE INVENTARIO	RADIO PORTATIL TERESTRE KENDWOOD NX240	4,300.00
PENDIENTE DE INVENTARIO	RADIO TERRESTRE PORTÁTIL	4,300.00
PENDIENTE DE INVENTARIO	FUMIGADORA HYUNDAI MOD HYD2535	8,110.00
PENDIENTE DE INVENTARIO	FUMIGADORA HYUNDAI MOD HYD2535	8,110.00
PENDIENTE DE INVENTARIO	TRANSFORMADOR ELECTRICO DE DISTRIBUCION	84,050.00
PENDIENTE DE INVENTARIO	MOCHILA COLAPSABLE CONTRA INCENDIOS	4,596.00
PENDIENTE DE INVENTARIO	MOCHILA COLAPSABLE CONTRA INCENDIOS	4,596.00
PENDIENTE DE INVENTARIO	MOCHILA COLAPSABLE CONTRA INCENDIOS	4,596.00
PENDIENTE DE INVENTARIO	MOCHILA COLAPSABLE CONTRA INCENDIOS	4,596.00
PENDIENTE DE INVENTARIO	MOCHILA COLAPSABLE CONTRA INCENDIOS	4,596.00
PENDIENTE DE INVENTARIO	MOCHILA COLAPSABLE CONTRA INCENDIOS	4,596.00
PENDIENTE DE INVENTARIO	MOCHILA COLAPSABLE CONTRA INCENDIOS	4,596.00
PENDIENTE DE INVENTARIO	MOCHILA COLAPSABLE CONTRA INCENDIOS	4,596.00
PENDIENTE DE INVENTARIO	MOCHILA COLAPSABLE CONTRA INCENDIOS	4,596.00
PENDIENTE DE INVENTARIO	MOCHILA COLAPSABLE CONTRA INCENDIOS	4,596.00
PENDIENTE DE INVENTARIO	MOCHILA COLAPSABLE CONTRA INCENDIOS	4,596.00
PENDIENTE DE INVENTARIO	MOCHILA COLAPSABLE CONTRA INCENDIOS	4,596.00
PENDIENTE DE INVENTARIO	MOCHILA COLAPSABLE CONTRA INCENDIOS	4,596.00
PENDIENTE DE INVENTARIO	MOCHILA COLAPSABLE CONTRA INCENDIOS	4,596.00
PENDIENTE DE INVENTARIO	BASCULA 12 KG ALMACEN RESIDUOS AIAAC	3,309.52
PENDIENTE DE INVENTARIO	EQUIPO DE RAYOS X SMITHS DETECTION	3,779,790.00
PENDIENTE DE INVENTARIO	CLIMA TIPO MINI-SPLIT 36,000 BTU AIP	37,597.41
PENDIENTE DE INVENTARIO	TANQUE PRECARGADO 87GPM	20,861.80
PENDIENTE DE INVENTARIO	TANQUE VERTICAL PRECAR	27,069.24
PENDIENTE DE INVENTARIO	AIRE ACOND 36000 BTU AVIACION GENERAL	28,359.91
PENDIENTE DE INVENTARIO	AIRE ACOND 22700BTU V-14	21,913.42
PENDIENTE DE INVENTARIO	BOMBA SUMERGIBLE 0.5HP 3F 220V PTAR	6,334.91
PENDIENTE DE INVENTARIO	56902 NO BREAK UPO11-1 1000 900W	9,669.17
PENDIENTE DE INVENTARIO	NO BREAK UPO11-1 1000 900W	9,669.17
PENDIENTE DE INVENTARIO	NO BREAK UPO11-2 2000 1800 W	16,329.60
PENDIENTE DE INVENTARIO	NO BREAK UPO11-2 2000 1800 W	16,329.60
PENDIENTE DE INVENTARIO	NO BREAK UPO11-2 2000 1800 W	16,329.60
PENDIENTE DE INVENTARIO	NO BREAK UPO11-2 2000 1800 W	16,329.60
PENDIENTE DE INVENTARIO	NO BREAK UPO11-2 2000 1800 W	16,329.60
PENDIENTE DE INVENTARIO	NO BREAK UPO11-2 2000 1800 W	16,329.60
PENDIENTE DE INVENTARIO	56902 REGULADOR CORRIENTE AYUD VISUALES	474,555.14
PENDIENTE DE INVENTARIO	EQUIPO DE AIRE ACOND 36000BTU SEDENA	29,552.20
PENDIENTE DE INVENTARIO	56501 RADIO MOVIL KENWOOD MOD TK-7302	8,800.00

SISTEMA CONTABLE 2023
RELACIÓN DE BIENES MUEBLES QUE COMPONEN SU PATRIMONIO
Cuenta Pública de 2023

Fecha: 31/12/2023

CÓDIGO	DESCRIPCIÓN DEL BIEN	VALOR EN LIBROS
PENDIENTE DE INVENTARIO	RADIO MOVIL KENWOOD MOD TK-7302	8,800.00
PENDIENTE DE INVENTARIO	RADIO MOVIL KENWOOD MOD TK-7302	8,800.00
PENDIENTE DE INVENTARIO	RADIO AEREO ICOM MOD ICA-120	23,950.00
PENDIENTE DE INVENTARIO	RADIO AEREO ICOM MOD ICA-120	23,950.00
PENDIENTE DE INVENTARIO	RADIO AEREO ICOM MOD ICA-120	23,950.00
PENDIENTE DE INVENTARIO	FUMIGADORA HYUNDAI C/DOBLE LAN	6,900.00
PENDIENTE DE INVENTARIO	FUMIGADORA HYUNDAI C/DOBLE LAN	6,900.00
PENDIENTE DE INVENTARIO	EQUIPO DE OXIGENO 682 LTS.	5,500.00
PENDIENTE DE INVENTARIO	ESMERILADORA Y ROTOMARTILLO COMBO OBRAS	4,561.22
PENDIENTE DE INVENTARIO	HIDROLAVADORA ELECTRICA 2300 PSI	7,349.16
PENDIENTE DE INVENTARIO	EQUIPO C/SIST CT-80DR+ MCA REVEAL AMPL	13,000,000.00
PENDIENTE DE INVENTARIO	MOTOSIERRA	5,800.00
PENDIENTE DE INVENTARIO	BANDA TRANSPORTADORA NDE EQUIPAJE TIPO	1,812,877.00
PENDIENTE DE INVENTARIO	BANDA TRANSPORTADORA	1,812,877.00
PENDIENTE DE INVENTARIO	BANDA PLANA TRANSPORTADORA	902,193.00
PENDIENTE DE INVENTARIO	PÉRTIGA TIPO ESCOPETA GANCHO RETRACTIL	4,503.01
PENDIENTE DE INVENTARIO	CONTENEDOR DE BASURA	- 1,056.00
PENDIENTE DE INVENTARIO	DETECTOR DE METALES PORTATIL	- 1,600.21
PENDIENTE DE INVENTARIO	VOLTAMPERIMETRO GANCHO	- 1,786.90
PENDIENTE DE INVENTARIO	CONTENEDOR DE BASURA	- 2,138.00
PENDIENTE DE INVENTARIO	CONTENEDOR DE BASURA	- 2,138.00
PENDIENTE DE INVENTARIO	VOLTAMPERIMETRO GANCHO	- 2,248.32
PENDIENTE DE INVENTARIO	MAQ PODADORA PASTO MOTOR GASOLI	- 3,332.11
PENDIENTE DE INVENTARIO	MAQ PODADORA PASTO MOTOR GASOLI	- 3,332.11
PENDIENTE DE INVENTARIO	DESBROZADORA DE PASTO MCA. OLEO-MAC	- 4,075.00
PENDIENTE DE INVENTARIO	AIRE ACOND VENTANA	- 7,100.00
PENDIENTE DE INVENTARIO	AIRE ACOND VENTANA	- 7,100.00
PENDIENTE DE INVENTARIO	EQ. AIRE ACOND. TIPO MINI SPLIT	- 14,723.69
PENDIENTE DE INVENTARIO	EQ. AIRE ACOND. TIPO MINI SPLIT	- 14,975.86
PENDIENTE DE INVENTARIO	UNIDAD DE AIRE ACONDICIONADO	- 28,359.56
PENDIENTE DE INVENTARIO	BARREDORA REMOLCABLE	- 39,980.00
PENDIENTE DE INVENTARIO	EQ. AIRE ACOND. TIPO MINI SPLIT	- 58,443.12
PENDIENTE DE INVENTARIO	EQ. AIRE ACOND. TIPO MINI SPLIT	- 58,443.12
PENDIENTE DE INVENTARIO	EQUIPO HIDRAULICO DE RESCATE	- 85,146.90
PENDIENTE DE INVENTARIO	EQUIPO HIDRAULICO DE RESCATE	- 85,146.90
PENDIENTE DE INVENTARIO	EQ. AIRE ACOND. TIPO MINI SPLIT	- 92,112.48
PENDIENTE DE INVENTARIO	ARCOS DETECTORES DE METALES	328,000.00
PENDIENTE DE INVENTARIO	ARCOS DETECTORES DE METALES	328,000.00
PENDIENTE DE INVENTARIO	EQUIPO DE RAYOS X ATIX 6040	3,758,000.00
PENDIENTE DE INVENTARIO	RAMPA DE RODILLOS PARA SALIDA	69,800.00
PENDIENTE DE INVENTARIO	RAMPA DE RODILLOS PARA SALIDA	69,800.00
PENDIENTE DE INVENTARIO	AEROPASILLO DE 3 EJES CON DESPLAZAMIENTO	7,735,741.59
PENDIENTE DE INVENTARIO	AEROPASILLO DE 3 EJES CON DESPLAZAMIENTO	7,735,741.59
PENDIENTE DE INVENTARIO	AEROPASILLO DE 3 EJES CON DESPLAZAMIENTO	7,735,741.59
PENDIENTE DE INVENTARIO	AEROPASILLO DE 3 EJES CON DESPLAZAMIENTO	7,735,741.59
PENDIENTE DE INVENTARIO	MOTOBOMBA 4 TIEMPOS PARA PIPA M-09	5,010.00
PENDIENTE DE INVENTARIO	PLANTA SOLDADORA PORTATIL	3,663.79
PENDIENTE DE INVENTARIO	PLANTA GENERADORA ELECTRICA 13.5 KW	58,167.88
PENDIENTE DE INVENTARIO	ESCALERA EN ACERO INOXIDABLE	4,000.00
PENDIENTE DE INVENTARIO	ESCALERA EN ACERO INOXIDABLE	4,000.00
PENDIENTE DE INVENTARIO	ESCALERA TIJERA FIBRA VIDRIO 9 PELDAÑOS	6,021.77
PENDIENTE DE INVENTARIO	ESCALERA EXTENS FIBRA VIDRIO 28 PELDAÑOS	4,388.60
PENDIENTE DE INVENTARIO	DESVARADORA	41,164.00
PENDIENTE DE INVENTARIO	NO BREAK BASIC MIRCROSSR 200KVA	8,793.36
PENDIENTE DE INVENTARIO	NO BREAK BASIC MIRCROSSR 200KVA	8,793.36
PENDIENTE DE INVENTARIO	NO BREAK BASIC MIRCROSSR 200KVA	8,793.36
PENDIENTE DE INVENTARIO	NO BREAK BASIC MIRCROSSR 200KVA	8,793.36
PENDIENTE DE INVENTARIO	BOMBA CARCAMO SUMERGIBLE 1/2HP PTAR	21,860.00
PENDIENTE DE INVENTARIO	DESVARADORA TERRAMAK MOD D72XR	57,732.00
PENDIENTE DE INVENTARIO	NO BRAKE CYBERPOWER	18,000.00
PENDIENTE DE INVENTARIO	BOMBA SUMERGIBLE	14,125.00
PENDIENTE DE INVENTARIO	UPS SMART CONNECT 100VA 150VA AYUD VISUA	12,400.00
PENDIENTE DE INVENTARIO	TANQUE NODRIZA	11,967.16
PENDIENTE DE INVENTARIO	WINCH RUGGED 8500L	9,439.66
PENDIENTE DE INVENTARIO	NO-BRAKE PALENQUE	8,500.00
PENDIENTE DE INVENTARIO	NO BREAK INDUSTRIAL BASIC 100VA 650W	6,400.00
PENDIENTE DE INVENTARIO	ROTAMARTILLO INALAMBRICO 20V OBRAS	3,469.42
PENDIENTE DE INVENTARIO	UPS CYBERPOWER NEGRO SITE ADMINST PQM	19,000.00
PENDIENTE DE INVENTARIO	UPS CYBERPOWER NEGRO SUBEST ELECT PQM	19,000.00
PENDIENTE DE INVENTARIO	UPS CYBERPOWER NEGRO AEROLINEAS PQM	19,000.00
PENDIENTE DE INVENTARIO	UPS CYBERPOWER NEGRO SEI PQM	19,000.00
PENDIENTE DE INVENTARIO	CAJERO DE CORBO AUTOMÁTICO	566,864.00
PENDIENTE DE INVENTARIO	CAJERO DE CORBO AUTOMÁTICO	566,864.00
PENDIENTE DE INVENTARIO	MOTOR Y BOMBA SUMERGIBLE 2 HP, 220 V, 3F	112,581.53
PENDIENTE DE INVENTARIO	HIDROLAVADORA GASOLINA 16HP	26,293.10
PENDIENTE DE INVENTARIO	BOITRITURADORA 6.5 HP	26,100.00

SISTEMA CONTABLE 2023
RELACIÓN DE BIENES MUEBLES QUE COMPONEN SU PATRIMONIO
Cuenta Pública de 2023

Fecha: 31/12/2023

CÓDIGO	DESCRIPCIÓN DEL BIEN	VALOR EN LIBROS
PENDIENTE DE INVENTARIO	RADIO PORTATIL KENWOOD NX-240 S/N: B5811762	16,700.40
PENDIENTE DE INVENTARIO	RADIO PORTATIL KENWOOD NX-240 S/N: B5811766	16,700.40
PENDIENTE DE INVENTARIO	Instalación, programación, configuración, puesta a	6,250.00
PENDIENTE DE INVENTARIO	DESBROZADORA HUSQVARNA 336FR 34.6 cc 1.4 kw, 1.9	10,474.14
PENDIENTE DE INVENTARIO	DESBROZADORA HUSQVARNA 336FR 34.6 cc 1.4 kw, 1.9	10,474.14
PENDIENTE DE INVENTARIO	MINISPLIT MARCA MIRA MODELO MAGNUM 19 CAPACIDAD	14,900.00
PENDIENTE DE INVENTARIO	MINISPLIT MARCA MIRA MODELO MAGNUM 17 CAPACIDAD	26,360.00
PENDIENTE DE INVENTARIO	BANDA TRANSPORTADORA DE RODILLOS	10,701.60
PENDIENTE DE INVENTARIO	RADIO AEREO ICOM MODELO ICA14	5,650.00
PENDIENTE DE INVENTARIO	RADIO AEREO ICOM MODELO ICA14 5,650.000 0.00 002 T	5,650.00
PENDIENTE DE INVENTARIO	RADIO AEREO ICOM MODELO ICA14 5,650.000 0.00 002 T	5,650.00
PENDIENTE DE INVENTARIO	RADIO AEREO ICOM MODELO ICA14 5,650.000 0.00 002 T	5,650.00
PENDIENTE DE INVENTARIO	RADIO AEREO ICOM MODELO ICA14 5,650.000 0.00 002 T	5,650.00
PENDIENTE DE INVENTARIO	RADIO PORTATIL KENWOOD NX 240 4,300.000 0	4,300.00
PENDIENTE DE INVENTARIO	RADIO PORTATIL KENWOOD NX 240 4,300.000 0	4,300.00
PENDIENTE DE INVENTARIO	EPO DE AIRE ACONDICIONADO TIPO MINISPLIT MARC PIEZ	37,597.41
PENDIENTE DE INVENTARIO	RADIOS MÓVIL MARCA KENWOOD MODELO TK-7302 DE 16 C	8,800.00
PENDIENTE DE INVENTARIO	RADIOS MÓVIL MARCA KENWOOD MODELO TK-7302 DE 16 C	8,800.00
PENDIENTE DE INVENTARIO	RADIOS MÓVIL MARCA KENWOOD MODELO TK-7302 DE 16 C	8,800.00
PENDIENTE DE INVENTARIO	RADIOS AÉREOS MARCA ICOM MODELO ICA-120 DE 200 CAN	23,950.00
PENDIENTE DE INVENTARIO	RADIOS AÉREOS MARCA ICOM MODELO ICA-120 DE 200 CAN	23,950.00
PENDIENTE DE INVENTARIO	RADIOS AÉREOS MARCA ICOM MODELO ICA-120 DE 200 CAN	23,950.00
PENDIENTE DE INVENTARIO	FUMIGADORA HYUNDAI	6,900.00
PENDIENTE DE INVENTARIO	FUMIGADORA HYUNDAI	6,900.00
PENDIENTE DE INVENTARIO	NO-BRAKE CYBERPOWER OR2200PFCRTU 2200VA, 1540 W, N	18,000.00
PENDIENTE DE INVENTARIO	NO-BRAKE INDUSTRIAL BASIC MICROSR 2000, 2000VA, 16	8,500.00
PENDIENTE DE INVENTARIO	UPS CYBERPOWER OR2200PFCRT2U 2200VA, 1540 W, NEGRO	19,000.00
PENDIENTE DE INVENTARIO	UPS CYBERPOWER OR2200PFCRT2U 2200VA, 1540 W, NEGRO	19,000.00
PENDIENTE DE INVENTARIO	UPS CYBERPOWER OR2200PFCRT2U 2200VA, 1540 W, NEGRO	19,000.00
PENDIENTE DE INVENTARIO	UPS CYBERPOWER OR2200PFCRT2U 2200VA, 1540 W, NEGRO	19,000.00
PENDIENTE DE INVENTARIO	sistema de repetidor marca ICOM	139,878.40
PENDIENTE DE INVENTARIO	ESTACION TOTAL TOPOGRÁFICA	64,655.17
PENDIENTE DE INVENTARIO	AHUYENTADOR DE AVES ELECTRONICO	10,701.60
PENDIENTE DE INVENTARIO	AHUYENTADOR DE AVES ELECTRONICO	10,701.60
PENDIENTE DE INVENTARIO	AHUYENTADOR DE AVES ELECTRONICO	10,701.60
PENDIENTE DE INVENTARIO	AHUYENTADOR DE AVES ELECTRONICO	10,701.60
PENDIENTE DE INVENTARIO	RADIO ANALOGO ICOM ICF1100DSE	7,950.00
PENDIENTE DE INVENTARIO	RADIO ANALOGO ICOM ICF1100DSE	7,950.00
PENDIENTE DE INVENTARIO	RADIO BASE AÉREO MCA ICOM	43,600.00
PENDIENTE DE INVENTARIO	RADIO BASE TERRESTRE MCA ICOM	31,500.00
PENDIENTE DE INVENTARIO	CAMARA DE REFRIGERACION Y CONGELACION	1,900,000.00
PENDIENTE DE INVENTARIO	RADIO PORTATIL AÉREO ICOM	9,950.00
PENDIENTE DE INVENTARIO	RADIO PORTATIL AÉREO ICOM	9,950.00
PENDIENTE DE INVENTARIO	RADIO PORTATIL AÉREO ICOM	9,950.00
PENDIENTE DE INVENTARIO	RADIO ANAL/DIG TERRESTRE ICOM	7,950.00
PENDIENTE DE INVENTARIO	RADIO ANAL/DIG TERRESTRE ICOM	7,950.00
PENDIENTE DE INVENTARIO	RADIO ANALOGO/DIGITAL MCA ICOM	7,950.00
PENDIENTE DE INVENTARIO	RADIO ANALOGO/DIGITAL MCA ICOM	7,950.00
PENDIENTE DE INVENTARIO	RADIO ANALOGO/DIGITAL MCA ICOM	7,950.00
PENDIENTE DE INVENTARIO	RADIO ANALOGO/DIGITAL ICOM ESTACIONAM	7,950.00
PENDIENTE DE INVENTARIO	RADIO ANALOGO/DIGITAL ICOM ESTACIONAM	7,950.00
PENDIENTE DE INVENTARIO	RADIO ANALOGO/DIGITAL ICOM ESTACIONAM	7,950.00
PENDIENTE DE INVENTARIO	RADIO ANALOGO/DIGITAL ICOM ESTACIONAM	7,950.00
PENDIENTE DE INVENTARIO	RADIO ANALOGICO/DIGITAL ICOM TOPOGRAFOS	7,950.00
PENDIENTE DE INVENTARIO	RADIO ANALOGICO/DIGITAL ICOM TOPOGRAFOS	7,950.00
PENDIENTE DE INVENTARIO	HI SCAN 6040aTIX RAYOS X	3,718,537.50
PENDIENTE DE INVENTARIO	HI SCAN 6040aTIX RAYOS X	3,718,537.50
PENDIENTE DE INVENTARIO	RAMPA DE RODILLOS 2000MM	98,231.25
PENDIENTE DE INVENTARIO	RAMPA DE RODILLOS 2000MM	98,231.25
PENDIENTE DE INVENTARIO	RAMPA DE RODILLOS 2000MM	98,231.25
PENDIENTE DE INVENTARIO	RAMPA DE RODILLOS 2000MM	98,231.25
PENDIENTE DE INVENTARIO	ARCO DETECTOR METALES CEIA	350,000.00
PENDIENTE DE INVENTARIO	ARCO DETECTOR METALES CEIA	350,000.00
PENDIENTE DE INVENTARIO	DETECTOR DE METAL PORTATIL	7,637.71
PENDIENTE DE INVENTARIO	DETECTOR DE METAL PORTATIL	7,637.71
PENDIENTE DE INVENTARIO	EQUIPAMIENTO ENTRADA Y SALIDA ESTACIONAM	428,381.00
PENDIENTE DE INVENTARIO	SISTEMA DE RACK TIPO SELECTIVO	1,500,000.00
PENDIENTE DE INVENTARIO	REGISTRO AJUSTE DE VALOR DE ACTIVO POR TIPO D CAMB	(293,896.75)
PENDIENTE DE INVENTARIO	ACTUALIZACION DE ACTIVO (BOLETIN B-10)	1,390.21
		147,335,547.64



GOBIERNO CONSTITUCIONAL DEL ESTADO DE CHIAPAS

#REF!

SISTEMA CONTABLE 2023

RELACIÓN DE BIENES INTANGIBLES QUE COMPONEN SU PATRIMONIO

Cuenta Pública de 2023

Página 1 de 1

Fecha: 31/12/2023

CÓDIGO	DESCRIPCIÓN DEL BIEN	VALOR EN LIBROS
1251 SOFTWARE		
PENDIENTE DE INVENTARIO	LICENCIA AUTOCAD LT 2D 2021	15,200.00
PENDIENTE DE INVENTARIO	LICENCIA AUTOCAD LT 2D 2021	15,200.00
PENDIENTE DE INVENTARIO	LICENCIA DEL SISTEMA NEODATA PU WIN+	12,500.00
PENDIENTE DE INVENTARIO	SISTEMA DE CONTEO DE PERSONAS	57,907.64
		100,807.64