

SISTEMA CONTABLE 2023
ESTADO DE SITUACIÓN FINANCIERA
AL 31 DE DICIEMBRE DEL 2023
 (Cifras en Pesos)

Concepto	2023	2022	Concepto	2023	2022
ACTIVO			PASIVO		
Activo Circulante			Pasivo Circulante		
Efectivo y Equivalentes	2,471,478.12	474,894.08	Cuentas por Pagar a Corto Plazo	2,399,019.94	446,850.16
Derechos a Recibir Efectivo o Equivalentes	19,369.26	1,640.80	Documentos por Pagar a Corto Plazo	0.00	0.00
Derechos a Recibir Bienes o Servicios	0.00	0.00	Porción a Corto Plazo de la Deuda Pública a Largo Plazo	0.00	0.00
Inventarios	0.00	0.00	Títulos y Valores a Corto Plazo	0.00	0.00
Almacenes	0.00	0.00	Pasivos Diferidos a Corto Plazo	0.00	0.00
Estimación por Pérdida o Deterioro de Activos Circulantes	0.00	0.00	Fondos y Bienes de Terceros en Garantía y/o Administración a Corto Plazo	0.00	0.00
Otros Activos Circulantes	0.00	0.00	Provisiones a Corto Plazo	0.00	0.00
			Otros Pasivos a Corto Plazo	0.00	0.00
Total de Activos Circulantes	2,490,847.38	476,534.88	Total de Pasivos Circulantes	2,399,019.94	446,850.16
Activo No Circulante			Pasivo No Circulante		
Inversiones Financieras a Largo Plazo	0.00	0.00	Cuentas por Pagar a Largo Plazo	0.00	0.00
Derechos a Recibir Efectivo o Equivalentes a Largo Plazo	0.00	0.00	Documentos por Pagar a Largo Plazo	0.00	0.00
Bienes Inmuebles, Infraestructura y Construcciones en Proceso	0.00	0.00	Deuda Pública a Largo Plazo	0.00	0.00
Bienes Muebles	10,340,575.00	6,867,157.59	Pasivos Diferidos a Largo Plazo	0.00	0.00
Activos Intangibles	80,910.00	80,910.00	Fondos y Bienes de Terceros en Garantía y/o Administración a Largo Plazo	0.00	0.00
Depreciación, Deterioro y Amortización Acumulada de Bienes	(5,183,923.07)	(4,961,101.54)	Provisiones a Largo Plazo	0.00	0.00
Activos Diferidos	0.00	0.00			
Estimación por Pérdida o Deterioro de Activos no Circulantes	0.00	0.00			
Otros Activos no Circulantes	0.00	0.00			
Total de Activos No Circulantes	5,237,561.93	1,986,966.05	Total de Pasivos No Circulantes	0.00	0.00
			Total del Pasivo	2,399,019.94	446,850.16
Total del Activo	7,728,409.31	2,463,500.93	HACIENDA PÚBLICA / PATRIMONIO		
			Hacienda Pública/Patrimonio Contribuido	0.00	0.00
			Aportaciones	0.00	0.00
			Donaciones de Capital	0.00	0.00
			Actualización de la Hacienda Pública/Patrimonio	0.00	0.00
			Hacienda Pública/Patrimonio Generado	5,329,389.37	2,016,650.77
			Resultados del Ejercicio (Ahorro/Desahorro)	3,342,423.41	(1,890,715.97)
			Resultados de Ejercicios Anteriores	1,986,965.96	3,907,366.74
			Revalúos	0.00	0.00
			Reservas	0.00	0.00
			Rectificaciones de Resultados de Ejercicios Anteriores	0.00	0.00
			Exceso o Insuficiencia en la Actualización de la Hacienda Pública/Patrimonio	0.00	0.00
			Resultado por Posición Monetaria	0.00	0.00
			Resultado por Tenencia de Activos no Monetarios	0.00	0.00
			Total Hacienda Pública/Patrimonio	5,329,389.37	2,016,650.77
			Total del Pasivo y Hacienda Pública/Patrimonio	7,728,409.31	2,463,500.93

SISTEMA CONTABLE 2023
ESTADO DE ACTIVIDADES
DEL 1o. DE ENERO AL 31 DE DICIEMBRE DE 2023
 (Cifras en Pesos)

Concepto	2023	2022
INGRESOS Y OTROS BENEFICIOS		
<i>Ingresos de Gestión</i>	0.00	0.00
Impuestos	0.00	0.00
Cuotas y Aportaciones de Seguridad Social	0.00	0.00
Contribuciones de Mejoras	0.00	0.00
Derechos	0.00	0.00
Productos	0.00	0.00
Aprovechamientos	0.00	0.00
Ingresos por Venta de Bienes y Prestación de Servicios	0.00	0.00
<i>Participaciones, Aportaciones, Convenios, Incentivos Derivados de la Colaboración Fiscal, Fondos Distintos de Aportaciones, Transferencias, Asignaciones, Subsidios y Subvenciones, y Pensiones y Jubilaciones</i>	36,090,464.32	26,186,707.11
Participaciones, Aportaciones, Convenios, Incentivos Derivados de la Colaboración Fiscal y Fondos Distintos de Aportaciones	0.00	0.00
Transferencias, Asignaciones, Subsidios y Subvenciones, y Pensiones y Jubilaciones	36,090,464.32	26,186,707.11
<i>Otros Ingresos y Beneficios</i>	6.33	3.08
Ingresos Financieros	0.00	0.00
Incremento por Variación de Inventarios	0.00	0.00
Disminución del Exceso de Estimaciones por Pérdida o Deterioro u Obsolescencia	0.00	0.00
Disminución del Exceso de Provisiones	0.00	0.00
Otros Ingresos y Beneficios Varios	6.33	3.08
Total de Ingresos y Otros Beneficios	36,090,470.65	26,186,710.19
GASTOS Y OTRAS PÉRDIDAS		
<i>Gastos de Funcionamiento</i>	16,283,045.61	16,048,352.20
Servicios Personales	12,452,049.93	12,068,931.22
Materiales y Suministros	1,240,968.96	1,281,649.08
Servicios Generales	2,590,026.72	2,697,771.90
<i>Transferencias, Asignaciones, Subsidios y Otras Ayudas</i>	15,648,514.58	10,074,870.71
Transferencias Internas y Asignaciones al Sector Público	0.00	0.00
Transferencias al Resto del Sector Público	0.00	0.00
Subsidios y Subvenciones	358,551.83	325,298.76
Ayudas Sociales	15,289,962.75	9,749,571.95
Pensiones y Jubilaciones	0.00	0.00
Transferencias a Fideicomisos, Mandatos y Contratos Análogos	0.00	0.00
Transferencias a la Seguridad Social	0.00	0.00
Donativos	0.00	0.00
Transferencias al Exterior	0.00	0.00
<i>Participaciones y Aportaciones</i>	0.00	0.00
Participaciones	0.00	0.00
Aportaciones	0.00	0.00
Convenios	0.00	0.00
<i>Intereses, Comisiones y Otros Gastos de la Deuda Pública</i>	0.00	0.00
Intereses de la Deuda Pública	0.00	0.00
Comisiones de la Deuda Pública	0.00	0.00
Gastos de la Deuda Pública	0.00	0.00
Costo por Coberturas	0.00	0.00
Apoyos Financieros	0.00	0.00
<i>Otros Gastos y Pérdidas Extraordinarias</i>	816,487.05	1,954,203.25
Estimaciones, Depreciaciones, Deterioros, Obsolescencia y Amortizaciones	613,872.77	1,954,201.89
Provisiones	0.00	0.00
Disminución de Inventarios	0.00	0.00
Otros Gastos	202,614.28	1.36
<i>Inversión Pública</i>	0.00	0.00
Inversión Pública no Capitalizable	0.00	0.00
Total de Gastos y Otras Pérdidas	32,748,047.24	28,077,426.16
Resultados del Ejercicio (Ahorro/Desahorro)	3,342,423.41	(1,890,715.97)

**CENTRO ESTATAL DE PREVENCIÓN SOCIAL DE LA VIOLENCIA Y PARTICIPACIÓN
 CIUDADANA**
**SISTEMA CONTABLE 2023
 ESTADO DE VARIACIÓN EN LA HACIENDA PÚBLICA
 DEL 01 DE ENERO AL 31 DE DICIEMBRE DE 2023**

(Cifras en Pesos)

Página 1 de 1

Fecha:

07/03/2024

Concepto	Hacienda Pública / Patrimonio Contribuido	Hacienda Pública / Patrimonio Generado de Ejercicios Anteriores	Hacienda Pública / Patrimonio Generado del Ejercicio	Exceso o Insuficiencia en la Actualización de la Hacienda Pública/Patrimonio	Total
Hacienda Pública / Patrimonio Contribuido Neto de 2022	0.00				0.00
Aportaciones	0.00				0.00
Donaciones de Capital	0.00				0.00
Actualización de la Hacienda Pública/Patrimonio	0.00				0.00
Hacienda Pública / Patrimonio Generado Neto de 2022		3,907,366.74	(1,890,715.97)		2,016,650.77
Resultados del Ejercicio (Ahorro/Desahorro)			(1,890,715.97)		(1,890,715.97)
Resultado de Ejercicios Anteriores		3,907,366.74			3,907,366.74
Revalúos		0.00			0.00
Reservas		0.00			0.00
Rectificaciones de Resultados de Ejercicios Anteriores		0.00			0.00
Exceso o Insuficiencia en la Actualización de la Hacienda Pública / Patrimonio Neto de 2022				0.00	0.00
Resultado por Posición Monetaria				0.00	0.00
Resultado por Tenencia de Activos no Monetarios				0.00	0.00
Hacienda Pública / Patrimonio Neto Final de 2022	0.00	3,907,366.74	(1,890,715.97)	0.00	2,016,650.77
Cambios en la Hacienda Pública / Patrimonio Contribuido Neto de 2023	0.00				0.00
Aportaciones	0.00				0.00
Donaciones de Capital	0.00				0.00
Actualización de la Hacienda Pública/Patrimonio	0.00				0.00
Variaciones de la Hacienda Pública / Patrimonio Generado Neto de 2023		(1,920,400.78)	5,233,139.38		3,312,738.60
Resultados del Ejercicio (Ahorro/Desahorro)			3,342,423.41		3,342,423.41
Resultados de Ejercicios Anteriores		(1,920,400.78)	1,890,715.97		(29,684.81)
Revalúos			0.00		0.00
Reservas			0.00		0.00
Rectificaciones de Resultados de Ejercicios Anteriores			0.00		0.00
Cambios en el Exceso o Insuficiencia en la Actualización de la Hacienda Pública / Patrimonio Neto de 2023				0.00	0.00
Resultado por Posición Monetaria				0.00	0.00
Resultado por Tenencia de Activos no Monetarios				0.00	0.00
Hacienda Pública / Patrimonio Neto Final de 2023	0.00	1,986,965.96	3,342,423.41	0.00	5,329,389.37

SISTEMA CONTABLE 2023
ESTADO DE CAMBIOS EN LA SITUACIÓN FINANCIERA
DEL 1o. DE ENERO AL 31 DE DICIEMBRE DE 2023
 (Cifras en Pesos)

Página 1 de 1

Fecha: 07/03/2024

Concepto	Origen	Aplicación
ACTIVO	222,821.53	5,487,729.91
Activo Circulante	0.00	2,014,312.50
Efectivo y Equivalentes	0.00	1,996,584.04
Derechos a Recibir Efectivo o Equivalentes	0.00	17,728.46
Derechos a Recibir Bienes o Servicios	0.00	0.00
Inventarios	0.00	0.00
Almacenes	0.00	0.00
Estimación por Pérdida o Deterioro de Activos Circulantes	0.00	0.00
Otros Activos Circulantes	0.00	0.00
Activo No Circulante	222,821.53	3,473,417.41
Inversiones Financieras a Largo Plazo	0.00	0.00
Derechos a Recibir Efectivo o Equivalentes a Largo Plazo	0.00	0.00
Bienes Inmuebles, Infraestructura y Construcciones en Proceso	0.00	0.00
Bienes Muebles	0.00	3,473,417.41
Activos Intangibles	0.00	0.00
Depreciación, Deterioro y Amortización Acumulada de Bienes	222,821.53	0.00
Activos Diferidos	0.00	0.00
Estimación por Pérdida o Deterioro de Activos no Circulantes	0.00	0.00
Otros Activos no Circulantes	0.00	0.00
PASIVO	1,952,169.78	0.00
Pasivo Circulante	1,952,169.78	0.00
Cuentas por Pagar a Corto Plazo	1,952,169.78	0.00
Documentos por Pagar a Corto Plazo	0.00	0.00
Porción a Corto Plazo de la Deuda Pública a Largo Plazo	0.00	0.00
Títulos y Valores a Corto Plazo	0.00	0.00
Pasivos Diferidos a Corto Plazo	0.00	0.00
Fondos y Bienes de Terceros en Garantía y/o Administración a Corto Plazo	0.00	0.00
Provisiones a Corto Plazo	0.00	0.00
Otros Pasivos a Corto Plazo	0.00	0.00
Pasivo No Circulante	0.00	0.00
Cuentas a Pagar a Largo Plazo	0.00	0.00
Documentos por Pagar a Largo Plazo	0.00	0.00
Deuda Pública a Largo Plazo	0.00	0.00
Pasivos Diferidos a Largo Plazo	0.00	0.00
Fondos y Bienes de Terceros en Garantía y/o Administración a Largo Plazo	0.00	0.00
Provisiones a Largo Plazo	0.00	0.00
HACIENDA PÚBLICA/PATRIMONIO	5,233,139.38	1,920,400.78
Hacienda Pública/Patrimonio Contribuido	0.00	0.00
Aportaciones	0.00	0.00
Donaciones de Capital	0.00	0.00
Actualización de la Hacienda Pública/Patrimonio	0.00	0.00
Hacienda Pública/Patrimonio Generado	5,233,139.38	1,920,400.78
Resultados del Ejercicio (Ahorro/Desahorro)	5,233,139.38	0.00
Resultados de Ejercicios Anteriores	0.00	1,920,400.78
Revalúos	0.00	0.00
Reservas	0.00	0.00
Rectificaciones de Resultados de Ejercicios Anteriores	0.00	0.00
Exceso o Insuficiencia en la Actualización de la Hacienda Pública/Patrimonio	0.00	0.00
Resultado por Posición Monetaria	0.00	0.00
Resultado por Tenencia de Activos no Monetarios	0.00	0.00

SISTEMA CONTABLE 2023
ESTADO DE FLUJOS DE EFECTIVO
DEL 01 DE ENERO AL 31 DE DICIEMBRE DE 2023
 (Cifras en Pesos)

Página 1 de 1

Fecha: 07/03/2024

Concepto	2023	2022
Flujos de Efectivo de las Actividades de Operación		
Origen	36,090,470.65	26,186,710.19
Impuestos	0.00	0.00
Cuotas y Aportaciones de Seguridad Social	0.00	0.00
Contribuciones de Mejoras	0.00	0.00
Derechos	0.00	0.00
Productos	0.00	0.00
Aprovechamientos	0.00	0.00
Ingresos por Venta de Bienes y Prestación de Servicios	0.00	0.00
Participaciones, Aportaciones, Convenios, Incentivos Derivados de la Colaboración Fiscal y Fondos Distintos de Aportaciones	0.00	0.00
Transferencias, Asignaciones, Subsidios y Subvenciones, y Pensiones y Jubilaciones	0.00	0.00
Otros Orígenes de Operación	36,090,470.65	26,186,710.19
Aplicación	32,748,047.24	28,077,426.16
Servicios Personales	12,452,049.93	12,068,931.22
Materiales y Suministros	1,240,968.96	1,281,649.08
Servicios Generales	2,590,026.72	2,697,771.90
Transferencias Internas y Asignaciones al Sector Público	0.00	0.00
Trasferencias al Resto del Sector Público	0.00	0.00
Subsidios y Subvenciones	358,551.83	325,298.76
Ayudas Sociales	15,289,962.75	9,749,571.95
Pensiones y Jubilaciones	0.00	0.00
Transferencias a Fideicomisos, Mandatos y Contratos Análogos	0.00	0.00
Transferencias a la Seguridad Social	0.00	0.00
Donativos	0.00	0.00
Transferencias al Exterior	0.00	0.00
Participaciones	0.00	0.00
Aportaciones	0.00	0.00
Convenios	0.00	0.00
Otras Aplicaciones de Operación	816,487.05	1,954,203.25
Flujos Netos de Efectivo de las Actividades de Operación	3,342,423.41	(1,890,715.97)
Flujos de Efectivo de las Actividades de Inversión		
Origen	2,113,537.50	3,581,497.45
Bienes Inmuebles, Infraestructura y Construcciones en Proceso	0.00	0.00
Bienes Muebles	0.00	0.00
Otros Orígenes de Inversión	2,113,537.50	3,581,497.45
Aplicación	5,411,546.65	1,782,530.36
Bienes Inmuebles, Infraestructura y Construcciones en Proceso	0.00	0.00
Bienes Muebles	3,473,417.41	33,802.40
Otras Aplicaciones de Inversión	1,938,129.24	1,748,727.96
Flujos Netos de Efectivo de las Actividades de Inversión	(3,298,009.15)	1,798,967.09
Flujos de Efectivo de las Actividades de Financiamiento		
Origen	2,014,922.32	92,047.80
Endeudamiento Neto	0.00	0.00
Interno	0.00	0.00
Externo	0.00	0.00
Otros Orígenes de Financiamiento	2,014,922.32	92,047.80
Aplicación	62,752.54	18,635.32
Servicios de la Deuda	0.00	0.00
Interno	0.00	0.00
Externo	0.00	0.00
Otras Aplicaciones de Financiamiento	62,752.54	18,635.32
Flujos Netos de Efectivo por Actividades de Financiamiento	1,952,169.78	73,412.48
Incremento/Disminución Neta en el Efectivo y Equivalentes al Efectivo	1,996,584.04	(18,336.40)
Efectivo y Equivalentes al Efectivo al Inicio del Ejercicio	474,894.08	493,230.48
Efectivo y Equivalentes al Efectivo al Final del Ejercicio	2,471,478.12	474,894.08

GOBIERNO CONSTITUCIONAL DEL ESTADO DE CHIAPAS
CENTRO ESTATAL DE PREVENCIÓN SOCIAL DE LA VIOLENCIA Y PARTICIPACIÓN
CIUDADANA

SISTEMA CONTABLE 2023
ESTADO ANALITICO DEL ACTIVO
DEL 01 DE ENERO AL 31 DE DICIEMBRE DEL 2023
 (Cifras en Pesos)

Fecha: 07/03/2024
 Página 1 de 1

Concepto	Saldo Inicial	Cargos del Período	Abonos del Período	Saldo Final	Variación del Período
ACTIVO	2,463,500.93	99,145,997.04	93,881,088.66	7,728,409.31	5,264,908.38
ACTIVO CIRCULANTE	476,534.88	93,189,717.73	91,175,405.23	2,490,847.38	2,014,312.50
Efectivo y Equivalentes	474,894.08	66,262,538.60	64,265,954.56	2,471,478.12	1,996,584.04
Derechos a Recibir Efectivo o Equivalentes	1,640.80	25,193,419.03	25,175,690.57	19,369.26	17,728.46
Derechos a Recibir Bienes o Servicios	0.00	1,733,760.10	1,733,760.10	0.00	0.00
Inventarios	0.00	0.00	0.00	0.00	0.00
Almacenes	0.00	0.00	0.00	0.00	0.00
Estimación por Pérdida o Deterioro de Activos Circulantes	0.00	0.00	0.00	0.00	0.00
Otros Activos Circulantes	0.00	0.00	0.00	0.00	0.00
ACTIVO NO CIRCULANTE	1,986,966.05	5,956,279.31	2,705,683.43	5,237,561.93	3,250,595.88
Inversiones Financieras a Largo Plazo	0.00	0.00	0.00	0.00	0.00
Derechos a Recibir Efectivo o Equivalentes a Largo Plazo	0.00	0.00	0.00	0.00	0.00
Bienes Inmuebles, Infraestructura y Construcciones en Proceso	0.00	0.00	0.00	0.00	0.00
Bienes Muebles	6,867,157.59	4,816,154.33	1,342,736.92	10,340,575.00	3,473,417.41
Activos Intangibles	80,910.00	0.00	0.00	80,910.00	0.00
Depreciación, Deterioro y Amortización Acumulada de Bienes	(4,961,101.54)	1,140,124.98	1,362,946.51	(5,183,923.07)	(222,821.53)
Activos Diferidos	0.00	0.00	0.00	0.00	0.00
Estimación por Pérdida o Deterioro de Activos no Circulantes	0.00	0.00	0.00	0.00	0.00
Otros Activos no Circulantes	0.00	0.00	0.00	0.00	0.00

CENTRO ESTATAL DE PREVENCIÓN SOCIAL DE LA VIOLENCIA Y PARTICIPACIÓN CIUDADANA
SISTEMA CONTABLE 2023
ESTADO ANALÍTICO DE LA DEUDA Y OTROS PASIVOS
DEL 1o. DE ENERO AL 31 DE DICIEMBRE DE 2023
(Cifras en Pesos)

DENOMINACIÓN DE LAS DEUDAS	MONEDA DE CONTRATACIÓN	INSTITUCIÓN O PAIS ACREEDOR	SALDO INICIAL DEL PERÍODO	SALDO FINAL DEL PERÍODO
DEUDA PÚBLICA				
Corto Plazo				
Deuda Interna			0.00	0.00
Instituciones de Crédito				
BBVA MEXICO, S.A.	Moneda Nacional	México	0.00	0.00
BANOBRAS, S.N.C.	Moneda Nacional	México	0.00	0.00
BANORTE, S.A.	Moneda Nacional	México	0.00	0.00
INTERACCIONES, S.A.	Moneda Nacional	México	0.00	0.00
SANTANDER, S.A.	Moneda Nacional	México	0.00	0.00
SCOTIABANK INVERLAT, S.A.	Moneda Nacional	México	0.00	0.00
Títulos y Valores	Moneda Nacional	México	0.00	0.00
Arrendamientos Financieros	Moneda Nacional	México	0.00	0.00
Deuda Externa			0.00	0.00
Organismos Financieros Internacionales				
Deuda Bilateral				
Títulos y Valores				
Arrendamientos Financieros				
Subtotal de Deuda Pública a Corto Plazo			0.00	0.00
Largo Plazo				
Deuda Interna			0.00	0.00
Instituciones de Crédito				
BBVA MEXICO, S.A.	Moneda Nacional	México	0.00	0.00
BANOBRAS, S.N.C.	Moneda Nacional	México	0.00	0.00
BANORTE, S.A.	Moneda Nacional	México	0.00	0.00
SANTANDER, S.A.	Moneda Nacional	México	0.00	0.00
Títulos y Valores	Moneda Nacional	México	0.00	0.00
Arrendamientos Financieros	Moneda Nacional	México	0.00	0.00
Deuda Externa			0.00	0.00
Organismos Financieros Internacionales				
Deuda Bilateral				
Títulos y Valores				
Arrendamientos Financieros				
Subtotal de Deuda Pública a Largo Plazo			0.00	0.00
Total de Otros Pasivos	Moneda Nacional	México	446,850.16	2,399,019.94
Total de Deuda Pública y Otros Pasivos			446,850.16	2,399,019.94

GOBIERNO CONSTITUCIONAL DEL ESTADO DE CHIAPAS
CENTRO ESTATAL DE PREVENCIÓN SOCIAL DE LA VIOLENCIA Y PARTICIPACIÓN
CIUDADANA

SISTEMA CONTABLE 2023
INFORME SOBRE PASIVOS CONTINGENTES
DEL 1o. DE ENERO AL 31 DE DICIEMBRE DE 2023

Página 1 de 1
Fecha: 07/03/2024

De conformidad a las Principales Reglas de Registro y Valoración del Patrimonio (Elementos Generales), emitidas por el Consejo Nacional de Armonización Contable, publicadas en el capítulo reformado en el Diario Oficial de la Federación el 06 de octubre del 2014, y última reforma del 23 de diciembre de 2020, los Pasivos Contingentes consideran:

- a) Una obligación posible, surgida a raíz de sucesos pasados, cuya existencia ha de ser confirmada sólo por la ocurrencia, o en su caso, por la no ocurrencia, de uno o más eventos inciertos en el futuro, que no están enteramente bajo el control del Ente Público.
- b) Una obligación presente, surgida a raíz de sucesos pasados, que no se ha reconocido contablemente porque: no es probable que la entidad tenga que satisfacerla, desprendiéndose de recursos que incorporen beneficios económicos; o bien el importe de la obligación no pueda ser medido con la suficiente fiabilidad.

Al respecto, se informa que éste Ente Público a esta fecha **NO cuenta con Pasivos Contingentes** significativos pendientes de pago, ya que estos se reconocen y se liquidan en el transcurso del ejercicio, en la vigencia del presupuesto.

NOTAS A LOS ESTADOS FINANCIEROS

Introducción

Atendiendo a lo establecido por el artículo 17 de la Ley General de Contabilidad Gubernamental, cada ente público es responsable de su contabilidad, de la operación del sistema y en consecuencia de la información que proporciona para la integración de la Cuenta Pública.

De conformidad al artículo 46, fracción I, inciso g), 47, 48 y 49 de la Ley General de Contabilidad Gubernamental, así como, a la normatividad emitida por el Consejo Nacional de Armonización Contable, a continuación, se presentan las notas a los estados financieros del Centro Estatal de Prevención Social de la Violencia y Participación Ciudadana, correspondiente al 31 de diciembre de 2023, con los siguientes apartados:

- Notas de Gestión Administrativa,
- Notas de Desglose, y
- Notas de Memoria (Cuentas de Orden).

NOTAS DE GESTIÓN ADMINISTRATIVA

1.- Autorización e Historia

a) Fecha de Creación del Ente Público

El Centro Estatal de Prevención Social de la Violencia y Participación Ciudadana; mediante periódico oficial número 337 de fecha 23 de noviembre de 2011 se crea como un Órgano Administrativo Desconcentrado, jerárquicamente subordinado al entonces Consejo Estatal de Seguridad Pública (actualmente Secretariado Ejecutivo del Sistema Estatal de Seguridad Pública) y su estructura administrativa no ha tenido modificación alguna.

b) Principales Cambios en su Estructura

Desde la creación del Centro Estatal de Prevención Social de la Violencia y Participación Ciudadana; su estructura administrativa no ha tenido modificación alguna.

2.- Panorama Económico y Financiero

La situación económica y financiera del Centro Estatal de Prevención Social de la Violencia y Participación Ciudadana fue aceptable durante el ejercicio; debido a que fueron tomados en cuenta todos los lineamientos y normas emitidos por el Consejo Nacional de Armonización Contable (CONAC), y los recursos ministrados por la Secretaría de Hacienda fueron presupuestados y erogados de manera adecuada tanto presupuestal, contable y financiera.

3.- Organización y Objeto Social

a) Objeto Social

El Centro Estatal de Prevención Social de la Violencia y Participación Ciudadana, genera programas y proyectos encaminados a fomentar en el Estado la cultura de la paz, la legalidad, el respeto de los derechos humanos, la participación ciudadana y una vida libre de violencia.

b) Principal Actividad

- Tiene como principal actividad formular, establecer, planear, coordinar, diseñar, implementar y dar seguimiento a las políticas públicas de prevención social de la violencia y la delincuencia con participación ciudadana.

c) Ejercicio Fiscal

Ejercicio 2023

d) Régimen Jurídico

El Centro Estatal de Prevención Social de la Violencia y Participación Ciudadana; está registrada ante el Servicio de Administración Tributaria como persona moral con fines no lucrativos, cuya actividad económica es la administración pública estatal en general, y sus obligaciones son las siguientes:

- Presentar la declaración y pago provisional mensual de retenciones de Impuesto Sobre la Renta (ISR), y por sueldos y salarios (ISSS).
- Presentar la declaración anual donde se informe sobre las retenciones de los trabajadores que recibieron sueldos y salarios, y trabajadores asimilados a salarios.
- Presentar declaración informativa anual de subsidio al empleo.
- Presentar declaración informativa mensual de proveedores por tasas de IVA y de IEPS.

e) Consideraciones Fiscales del Ente

El Centro Estatal de Prevención Social de la Violencia y Participación Ciudadana, se ubica dentro de las personas morales a que se refiere el artículo 95 y 102 de la LISR, pero tiene otras obligaciones como:

- Presentar la declaración y pago provisional de retenciones de ISSS
- Aportaciones patronales al INFONAVIT
- Aportaciones patronales al IMSS
- 2 por ciento del Impuesto Sobre Nóminas
- 10 por ciento del ISR por Arrendamientos de Inmuebles
- 2 por ciento Impuesto Sobre Nóminas a prestadores de servicios
- Retención del 6% Contribución Adicional para el Desarrollo Económico y Social de la Entidad
- Retención de 1% de obras de beneficio social
- Retenciones de 2% de aportaciones al I.C.I.C
- Retenciones de 0.5% por servicio de vigilancia, inspección y control

f) Estructura Organizacional Básica

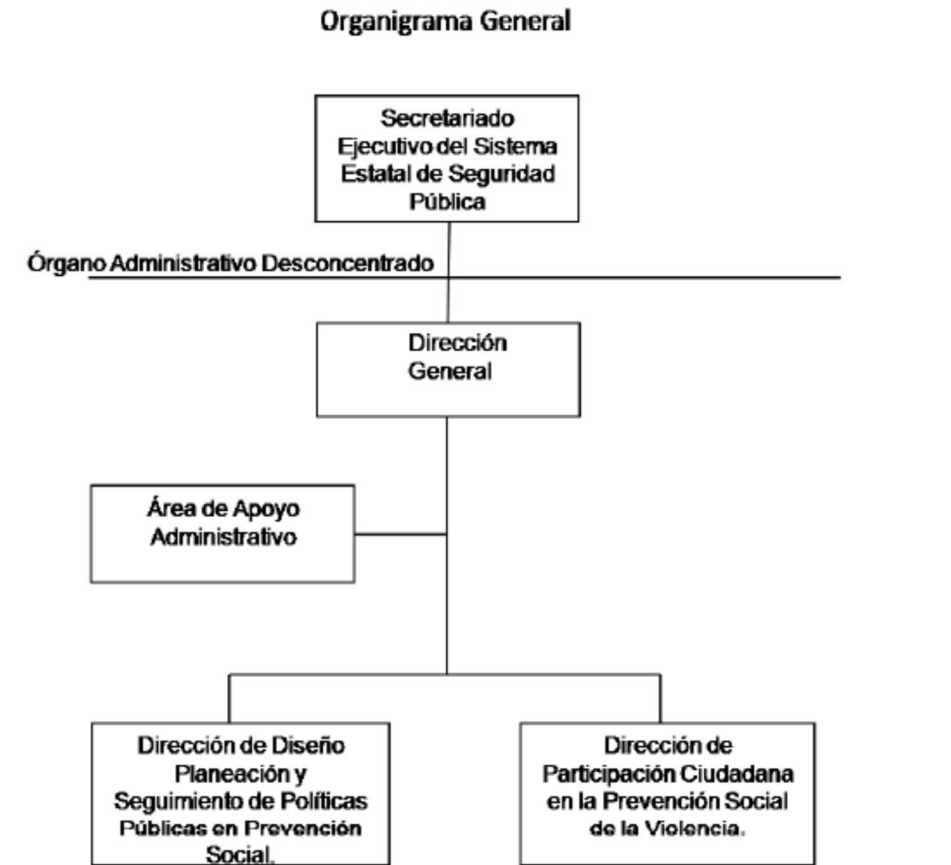

g) Fideicomisos de los cuales es Fideicomitente o Fideicomisario, y Contratos Análogos, incluyendo Mandatos de los cuales es parte

(No Aplica)

4.- Bases de Preparación de los Estados Financieros

Para llevar a cabo la preparación de los Estados Financieros del presente ejercicio se consideró lo siguiente:

a) Si se ha observado la normatividad emitida por el CONAC y las disposiciones legales aplicables.

Se ha observado las disposiciones legales de la Normatividad emitida por el CONAC y la Ley General de Contabilidad Gubernamental (LGCG), siendo congruente con la armonización contable en la emisión de los estados financieros.

b) La normatividad aplicada para el reconocimiento, valuación y revelación de los diferentes rubros de la información financiera, así como las bases de medición utilizadas para la elaboración de los estados financieros; por ejemplo: costo histórico, valor de realización, valor razonable, valor de recuperación o cualquier otro método empleado y los criterios de aplicación de los mismos.

Todas las cuentas que afectan económicamente al Centro Estatal de Prevención Social de la Violencia y Participación Ciudadana, están cuantificados en términos monetarios y se registran al costo histórico. El costo histórico de las operaciones corresponde al monto erogado para su adquisición conforme a la documentación contable original justificativa y comprobatoria.

c) Postulados Básicos de Contabilidad Gubernamental (PBCG).

Las bases de preparación de los estados financieros del Centro Estatal de Prevención Social de la Violencia y Participación Ciudadana, aplican los postulados básicos siguientes:

- 1.- Sustancia Económica
- 2.- Entes Públicos
- 3.- Existencia Permanente
- 4.- Revelación Suficiente
- 5.- Importancia Relativa
- 6.- Registro e Integración Presupuestaria
- 7.- Consolidación de la Información Financiera
- 8.- Devengo Contable
- 9.- Valuación
- 10.- Dualidad Económica
- 11.- Consistencia

d) Normatividad supletoria. En caso de emplear varios grupos de normatividades (normatividades supletorias), deberá realizar la justificación razonable correspondiente, su alineación con los PBCG y a las características cualitativas asociadas descritas en el Marco Conceptual de Contabilidad Gubernamental (MCCG) y sus modificaciones

(No Aplica)

e) Para las Entidades que por primera vez estén implementando la base devengado de acuerdo a la Ley de Contabilidad; deberán revelar las nuevas políticas de reconocimiento, su plan de implementación, revelar los cambios en las políticas, la clasificación y medición de las mismas, así como su impacto en la información financiera, y presentar los últimos estados financieros con la normatividad anteriormente utilizada con las nuevas políticas para fines de comparación en la transición a la base de devengado.

(No Aplica)

5.- Políticas de Contabilidad Significativas

(No Aplica)

6.- Posición en Moneda Extranjera y Protección por Riesgo Cambiario

(No Aplica)

7.- Reporte Analítico del Activo

En las reglas específicas del Registro y Valoración del Patrimonio emitidas por el Consejo Nacional de Armonización Contable, se definió como vida útil de un activo, al periodo durante el que se espera utilizar el activo, además, se menciona que se considerará que un activo tiene una vida útil indefinida cuando, sobre la base de un análisis de todos los factores relevantes, no exista un límite previsible al periodo a lo largo del cual se espera que el activo genere rendimientos económicos o potencial de servicio, o a la utilización en la producción de bienes y servicios públicos. Con base en estas reglas, los activos del Centro Estatal de Prevención Social de la Violencia y

Participación Ciudadana, sitúa la valoración de sus bienes tangibles e intangibles aplicando la depreciación y amortización, utilizando el procedimiento establecido por el Consejo Nacional de Armonización Contable (CONAC).

Las principales variaciones que presenta el activo del 1 de enero al 31 de diciembre de 2023, se integra de la siguiente manera:

- a) La variación positiva por \$ 1,996,584.04, del rubro efectivo y equivalentes se debe principalmente a los saldos disponibles al cierre de ejercicio para pago de impuestos (ISR, ISN, IMSS, INFONAVIT), pago a personas que participan en los diferentes programas de este Centro Estatal y a las economías que serán registradas en el siguiente ejercicio.
- b) La variación positiva por \$ 17,728.46, del rubro derechos a recibir efectivo o equivalentes se debe principalmente a los saldos disponibles por concepto de economías correspondientes al Programa Prevención de la Violencia y del Delito conforme al Modelo Nacional de Policía y Justicia Cívica y que serán reintegrados en el siguiente ejercicio.
- c) La variación positiva por \$ 3,473,417.41, del rubro bienes muebles se debe al registro de altas de mobiliario y equipo de administración por adquisición de (estantes, archiveros y computadoras portátiles) y mobiliario y equipo educacional y recreativo (equipo de audio, proyectores y aparatos deportivos); así como también por bajas de mobiliario y equipo de administración (escáner, impresoras, computadoras y laptop).
- d) La variación negativa por \$ 222,821.53, del rubro depreciación, deterioro y amortización acumulada de bienes se debe al registro de depreciaciones de mobiliario y equipo de administración, mobiliario y equipo educacional y recreativo y vehículos y equipo de transporte correspondiente al ejercicio 2023

8.- Fideicomisos, Mandatos y Análogos

El Centro Estatal de Prevención Social de la Violencia y Participación Ciudadana no tiene Fideicomisos bajo su responsabilidad o donde se haya hecho aportación de recursos alguna.

9.- Reporte de la Recaudación

(No Aplica)

10.- Información sobre la Deuda y el Reporte Analítico de la Deuda

(No Aplica)

11.- Calificaciones Otorgadas

(No Aplica)

12.- Proceso de Mejora

a) Principales Políticas de Control Interno

Manual de Procedimientos: Nos indica los procedimientos que debemos seguir de forma ordenada en el desarrollo de las actividades; evitando duplicidad de esfuerzos.

Ley General de Contabilidad Gubernamental (LGCG): Nos establece los criterios generales que rigen la contabilidad gubernamental y la emisión de información financiera, incluyendo la presupuestaria y programática en forma razonable y transparente.

Normatividad Contable: Tiene por objeto efectuar el registro contable de los recursos públicos y la preparación de informes financieros de forma armonizada, que dan transparencia para la interpretación, evaluación, fiscalización y entrega de informes; regulando las operaciones contables.

Normas Presupuestarias: Nos indica cómo se ejecuta el gasto público, administrándolo con eficiencia, eficacia, economía, transparencia y honradez, para rendir cuentas de los recursos públicos, así mismo contribuir a fortalecer la armonización presupuestaria y contable.

b) Medidas de Desempeño Financiero, Metas y Alcance

A través del proceso de armonización contable, se da un cambio trascendental para atender en tiempo y forma el nuevo esquema de la contabilidad gubernamental, logrando resultados en materia de información financiera, transparencia y rendición de cuentas, así como, mantener la liquidez y solvencia económica.

13.- Información por Segmentos

(No Aplica)

14.- Eventos Posteriores al Cierre

(No Aplica)

15.- Partes Relacionadas

“No existen partes relacionadas que pudieran ejercer influencia significativa sobre la toma de decisiones financieras y operativas”

16.- Responsabilidad sobre la Presentación Razonable de la Información Contable

“Bajo protesta de decir verdad declaramos que los Estados Financieros y sus Notas, son razonablemente correctos y son responsabilidad del emisor”

NOTAS DE DESGLOSE

NOTAS AL ESTADO DE ACTIVIDADES

El Estado de Actividades refleja el resultado entre el saldo total de los ingresos captados y el saldo total de los gastos incurridos por el Centro Estatal de Prevención Social de la Violencia y Participación Ciudadana, cuya diferencia positiva o negativa determina el ahorro o desahorro del 1 de enero al 31 de diciembre de 2023, sin considerar la inversión física en Bienes Muebles e Inmuebles, Infraestructura y Construcciones en Proceso. De esta forma el resultado durante este periodo refleja un ahorro por \$ 3,342,423.41.

Ingresos y Otros Beneficios

Ingresos de Gestión

Al periodo que se informa este rubro no presenta saldos.

GOBIERNO CONSTITUCIONAL DEL ESTADO DE CHIAPAS
CENTRO ESTATAL DE PREVENCIÓN SOCIAL DE LA VIOLENCIA
Y PARTICIPACIÓN CIUDADANA
NOTAS A LOS ESTADOS FINANCIEROS
DEL 1 DE ENERO AL 31 DE DICIEMBRE DE 2023
(Cifras en Pesos)

Página 7 de 18

Fecha: 23/02/2024

Participaciones, Aportaciones, Convenios, Incentivos Derivados de la Colaboración Fiscal, Fondos Distintos de Aportaciones, Transferencias, Asignaciones, Subsidios y Subvenciones, y Pensiones y Jubilaciones

Al 31 de diciembre de 2023, el 15% o más de este rubro están integrados por recursos presupuestales radicados a través de transferencias que la Secretaría de Hacienda realiza con base al presupuesto autorizado, para llevar a cabo las actividades del Centro Estatal de Prevención Social de la Violencia y Participación Ciudadana.

PARTICIPACIONES, APORTACIONES, CONVENIOS, INCENTIVOS DERIVADOS DE LA COLABORACIÓN FISCAL, FONDOS DISTINTOS DE APORTACIONES, TRANSFERENCIAS, ASIGNACIONES, SUBSIDIOS Y SUBVENCIONES, Y PENSIONES Y JUBILACIONES

(Cifras en Pesos)

CONCEPTO	NATURALEZA	2023	2022
Transferencias, Asignaciones, Subsidios y Subvenciones, y Pensiones y Jubilaciones	Acreedora	\$ 36,090,464.32	\$ 26,186,707.11
	SUMAS	\$ 36,090,464.32	\$ 26,186,707.11

Otros Ingresos y Beneficios

El rubro de Otros Ingresos y Beneficios, corresponden a ingresos obtenidos al 31 de diciembre de 2023. A continuación se explican aquellas que en lo individual representan el 15% o más del total de las mismas, integrado por: Otros Ingresos y Beneficios Varios con un importe de \$ 6.33 por concepto de apertura de las cuentas bancarias 2023 y redondeos por concepto de pago de impuestos

OTROS INGRESOS Y BENEFICIOS

(Cifras en Pesos)

CONCEPTO	NATURALEZA	2023	2022
Otros Ingresos y Beneficios Varios	Acreedora	\$ 6.33	\$ 3.08
	SUMAS	\$ 6.33	\$ 3.08

TOTAL DE INGRESOS Y OTROS BENEFICIOS	\$ 36,090,470.65	\$ 26,186,710.19
---	-------------------------	-------------------------

Gastos y Otras Pérdidas

Gastos de Funcionamiento

Los gastos de funcionamiento lo integran todas las erogaciones realizadas en la operatividad al 31 de diciembre de 2023, principalmente en los capítulos 1000 Servicios Personales, 2000 Materiales y Suministros, 3000 Servicios Generales.

Del total de los Gastos de Funcionamiento, se explican aquellas que en lo individual representan el 15% o más, de la totalidad de las mismas, el cual se integra de la siguiente manera: el importe de \$ 12,452,049.93 correspondiente a pagos de sueldos y salarios, impuestos, IMSS e INFONAVIT del personal que labora en el

GOBIERNO CONSTITUCIONAL DEL ESTADO DE CHIAPAS
CENTRO ESTATAL DE PREVENCIÓN SOCIAL DE LA VIOLENCIA
Y PARTICIPACIÓN CIUDADANA
NOTAS A LOS ESTADOS FINANCIEROS
DEL 1 DE ENERO AL 31 DE DICIEMBRE DE 2023
(Cifras en Pesos)

Página 8 de 18

Fecha: 23/02/2024

Centro Estatal de Prevención Social de la Violencia y Participación Ciudadana, así como, el importe de \$ 2,590,026.72 del capítulo 3000 Servicios Generales, por concepto de servicios recibidos durante la operatividad correspondiente al 31 de diciembre de 2023.

GASTOS DE FUNCIONAMIENTO		
(Cifras en Pesos)		
CONCEPTO	2023	2022
Servicios Personales	\$ 12,452,049.93	\$ 12,068,931.22
Materiales y Suministros	1,240,968.96	1,281,649.08
Servicios Generales	2,590,026.72	2,697,771.90
SUMAS	\$ 16,283,045.61	\$ 16,048,352.20

Transferencias, Asignaciones, Subsidios y Otras Ayudas

Las Transferencias, Asignaciones, Subsidios y Otras Ayudas, que en lo individual representan el 15% o más del total del rubro, lo integran todas las erogaciones realizadas en la operatividad al 31 de diciembre de 2023, principalmente por el importe de \$ 15,648,514.58, por concepto de pago de subsidios por otras medidas económicas a personal de este Centro Estatal, adquisición de insumos para los programas de ayudas sociales a personas y ayudas a personas que participaron en los diferentes programas de este Centro Estatal.

TRANSFERENCIAS, ASIGNACIONES, SUBSIDIOS Y OTRAS AYUDAS		
(Cifras en Pesos)		
CONCEPTO	2023	2022
Subsidios y Subvenciones	\$ 358,551.83	\$ 325,298.76
Ayudas Sociales	15,289,962.75	9,749,571.95
SUMAS	\$ 15,648,514.58	\$ 10,074,870.71

Otros Gastos y Pérdidas Extraordinarias

Dentro de este rubro se explican aquellas que en lo individual representan el 15 por ciento o más, de la totalidad de las mismas, el cual se integra de la siguiente manera: con un importe de \$ 613,872.77 corresponde al registro de depreciaciones de mobiliario y equipo de administración, mobiliario y equipo educacional y recreativo y vehículos y equipo de transporte correspondiente al ejercicio 2023; así también el importe de \$ 202,614.28 por los redondeos en pagos de facturas y adquisición de bienes con valor menor a 70 UMA, al 31 de diciembre de 2023.

OTROS GASTOS Y PÉRDIDAS EXTRAORDINARIAS		
(Cifras en Pesos)		
CONCEPTO	2023	2022
Estimaciones, Depreciaciones, Deterioros, Obsolescencia y Amortizaciones	\$ 613,872.77	\$ 1,954,201.89
Otros Gastos	202,614.28	1.36
SUMAS	\$ 816,487.05	\$ 1,954,203.25
TOTAL DE GASTOS Y OTRAS PÉRDIDAS	\$ 32,748,047.24	\$ 28,077,426.16

GOBIERNO CONSTITUCIONAL DEL ESTADO DE CHIAPAS
CENTRO ESTATAL DE PREVENCIÓN SOCIAL DE LA VIOLENCIA
Y PARTICIPACIÓN CIUDADANA
NOTAS A LOS ESTADOS FINANCIEROS
DEL 1 DE ENERO AL 31 DE DICIEMBRE DE 2023
(Cifras en Pesos)

NOTAS AL ESTADO DE SITUACIÓN FINANCIERA

El Estado de Situación Financiera muestra la posición financiera del Centro Estatal de Prevención Social de la Violencia y Participación Ciudadana, valuados y elaborados de acuerdo con los Postulados Básicos de Contabilidad Gubernamental, Normas y Metodología para la Emisión de Información Financiera y Estructura de los Estados Financieros del Ente Público y Característica de sus Notas, emitidos por el Consejo Nacional de Armonización Contable (CONAC), el cual refleja los bienes y derechos que se clasifican en rubros de acuerdo a su disponibilidad de liquidez al igual que sus obligaciones o compromisos, agrupándolas con relación a su exigibilidad.

ACTIVO

El activo se compone de los fondos, valores, derechos y bienes cuantificados en términos monetarios, los cuales dispone el Centro Estatal de Prevención Social de la Violencia y Participación Ciudadana, para la operatividad y la prestación de servicios públicos, éste se integra como sigue:

Circulante

Efectivo y Equivalentes

El rubro de efectivo y equivalentes al 31 de diciembre de 2023, asciende a \$ 2,471,478.12, el cual representa el 99.2 % del total de activo circulante, se integra por los saldos por apertura de cuentas bancarias y por la disponibilidad financiera para cubrir los compromisos de pagos por concepto de ayudas sociales a voluntarios, así como, pagos de impuestos (ISR, ISN, ISN Retenido a Proveedores) y otras contribuciones (IMSS e INFONAVIT).

EFFECTIVO Y EQUIVALENTES		
(Cifras en Pesos)		
CONCEPTO	2023	2022
Bancos/Dependencias y Otros	\$ 2,247,325.60	\$ 238,214.80
Fondos con Afectación Específica	224,152.52	236,679.28
SUMAS	\$ 2,471,478.12	\$ 474,894.08

FONDOS CON AFECTACIÓN ESPECÍFICA	2023	2022
Fondo General de Participaciones	\$ 151,192.47	\$ 136,967.34
Fondo de Compensación	19,183.79	15,989.77
Fondo de Compensación del I.S.A.N.	2,630.37	0.00
ISR Participable Estatal	4,582.24	60,589.11
Fondo de Fiscalización y Recaudación	20,970.10	21,853.84
Ingresos Estatales	25,593.55	0.00
Participación por Impuestos Especiales	0.00	1,279.32
SUMAS	\$ 224,152.52	\$ 236,679.28

GOBIERNO CONSTITUCIONAL DEL ESTADO DE CHIAPAS
CENTRO ESTATAL DE PREVENCIÓN SOCIAL DE LA VIOLENCIA
Y PARTICIPACIÓN CIUDADANA
NOTAS A LOS ESTADOS FINANCIEROS
DEL 1 DE ENERO AL 31 DE DICIEMBRE DE 2023
(Cifras en Pesos)

Derechos a Recibir Efectivo o Equivalentes

Este rubro del activo asciende a \$ 19,369.26, el cual representa el 0.8% del total del activo circulante, corresponde al periodo que se informa, se integra por concepto de saldos finales al cierre del ejercicio de las ministraciones depositadas correspondientes al programa: Prevención de la Violencia y del Delito conforme al Modelo Nacional de Policía y Justicia Cívica; mismos que serán reintegrados en el siguiente ejercicio.

DERECHOS A RECIBIR EFECTIVO O EQUIVALENTES			
(Cifras en Pesos)			
CONCEPTO	VENCIMIENTO (DÍAS)	2023	2022
Cuentas por Cobrar a Corto Plazo	≤ 365	\$ 19,369.26	\$ 1,640.80
	SUMAS	\$ 19,369.26	\$ 1,640.80

CUENTAS POR COBRAR A CORTO PLAZO	VENCIMIENTO (DÍAS)	2023	2022
Ministraciones por Depositar FOFISP 2023	≤ 365	\$ 1,155.81	\$ 0.00
Ministraciones por Depositar FASP 2023	≤ 365	18,213.45	1,640.80
	SUMAS	\$ 19,369.26	\$ 1,640.80

No Circulante
Bienes Muebles

Este rubro representa los bienes muebles que son propiedad del Centro Estatal de Prevención Social de la Violencia y Participación Ciudadana, como son: Mobiliario y Equipo de Administración, Mobiliario y Equipo Educativo y Recreativo, Vehículos y Equipo de Transporte, que aún se encuentran en buenas condiciones y que son básicos para la operatividad del mismo; los cuales fueron adquiridos con recursos presupuestales en el presente ejercicio y ejercicios anteriores.

Al 31 de diciembre de 2023, este rubro asciende a \$ 10,340,575.00, que representa el 197.4% del activo no circulante.

BIENES MUEBLES		
(Cifras en Pesos)		
CONCEPTO	2023	2022
Mobiliario y Equipo de Administración	\$ 3,600,030.07	\$ 2,879,426.01
Mobiliario y Equipo Educativo y Recreativo	3,542,697.93	789,884.58
Vehículos y Equipo de Transporte	3,197,847.00	3,197,847.00
SUMAS	\$ 10,340,575.00	\$ 6,867,157.59

GOBIERNO CONSTITUCIONAL DEL ESTADO DE CHIAPAS
CENTRO ESTATAL DE PREVENCIÓN SOCIAL DE LA VIOLENCIA
Y PARTICIPACIÓN CIUDADANA
NOTAS A LOS ESTADOS FINANCIEROS
DEL 1 DE ENERO AL 31 DE DICIEMBRE DE 2023
(Cifras en Pesos)

Activos Intangibles

Este rubro representa los activos intangibles que son propiedad del Centro Estatal de Prevención Social de la Violencia y Participación Ciudadana, como son: licencias, que aún se encuentran en buenas condiciones y que son básicos para la operatividad de las áreas administrativas; los cuales fueron adquiridos con recursos presupuestales, en ejercicios anteriores.

Al 31 de diciembre de 2023, este rubro asciende a \$ 80,910.00, que representa el 1.5% del activo no circulante.

ACTIVOS INTANGIBLES			
<i>(Cifras en Pesos)</i>			
CONCEPTO	NATURALEZA	2023	2022
Licencias	Deudora	\$ 80,910.00	\$ 80,910.00
	SUMAS	\$ 80,910.00	\$ 80,910.00

Depreciación, Deterioro y Amortización Acumulada de Bienes

Este rubro representa la depreciación y amortización aplicada a los bienes tangibles e intangibles que son propiedad del Centro Estatal de Prevención Social de la Violencia y Participación Ciudadana, utilizando el procedimiento establecido por el Consejo Nacional de Armonización Contable (CONAC), aplicados en ejercicios anteriores y en el presente ejercicio.

Al periodo que se informa, este rubro presenta una cifra negativa de \$ 5,183,923.07, el cual refleja una disminución del 98.9% del activo no circulante.

DEPRECIACIÓN, DETERIORO Y AMORTIZACIÓN ACUMULADA DE BIENES		
<i>(Cifras en Pesos)</i>		
CONCEPTO	2023	2022
Depreciación Acumulada de Bienes Muebles	\$ (5,135,377.07)	\$ (4,961,101.54)
Amortización Acumulada de Activos Intangibles	(48,546.00)	0.00
SUMAS	\$ (5,183,923.07)	\$ (4,961,101.54)

DEPRECIACIÓN ACUMULADA DE BIENES MUEBLES	MONTO DEL BIEN	DEPRECIACIÓN DEL EJERCICIO	DEPRECIACIÓN ACUMULADA	TASA APLICADA
Mobiliario y de Administración	\$ 3,600,030.07	\$ (124,029.59)	\$ (1,938,120.78)	20 y 33.3 %
Mobiliario y Equipo Educativo y Recreativo	3,542,697.93	(130,297.18)	(747,247.62)	20 y 33.3 %
Vehículos y Equipo de Transporte	3,197,847.00	(311,000.00)	(2,450,008.67)	20 %
SUMAS	\$ 10,340,575.00	\$ (565,326.77)	\$ (5,135,377.07)	

GOBIERNO CONSTITUCIONAL DEL ESTADO DE CHIAPAS
CENTRO ESTATAL DE PREVENCIÓN SOCIAL DE LA VIOLENCIA
Y PARTICIPACIÓN CIUDADANA
NOTAS A LOS ESTADOS FINANCIEROS
DEL 1 DE ENERO AL 31 DE DICIEMBRE DE 2023
(Cifras en Pesos)

Página 12 de 18

Fecha: 23/02/2024

AMORTIZACIÓN ACUMULADA DE ACTIVOS INTANGIBLES	MONTO DEL BIEN	AMORTIZACIÓN DEL EJERCICIO	AMORTIZACIÓN ACUMULADA	TASA APLICADA
Licencias	\$ 80,910.00	\$ (48,546.00)	\$ (48,546.00)	15 %
SUMAS	\$ 80,910.00	\$ (48,546.00)	\$ (48,546.00)	

PASIVO

Es el conjunto de cuentas que permite el registro de las obligaciones contraídas por el Centro Estatal de Prevención Social de la Violencia y Participación Ciudadana, para el desarrollo de sus funciones y la prestación de los servicios públicos. Al 31 de diciembre de 2023, los estados financieros reflejan principalmente pasivo circulante o corto plazo, es decir, aquellas obligaciones en que la exigibilidad de pago es menor a un año.

Circulante

Cuentas por Pagar a Corto Plazo

Al 31 de diciembre de 2023, este rubro asciende a \$ 2,399,019.94, el cual representa el 100 % del total del pasivo circulante, se integra principalmente: por las ayudas sociales a personas que participan en diferentes programas pendientes de pago, retenciones y contribuciones a favor de terceros como son: Impuesto sobre la Renta y 2 por ciento del Impuesto sobre Nóminas e ISN retenido a prestadores de servicios; los cuales se encuentran pendientes de enterar.

Cuentas por Pagar a Corto Plazo			
(Cifras en Pesos)			
CONCEPTO	VENCIMIENTO (DÍAS)	2023	2022
Servicios Personales por Pagar a Corto Plazo	≤ 365	\$ 109,444.08	\$ 104,610.13
Proveedores por Pagar a Corto Plazo	≤ 365	4,029.37	3,941.00
Transferencias Otorgadas por Pagar a Corto Plazo	≤ 365	2,010,000.00	0.00
Retenciones y Contribuciones por Pagar a Corto Plazo	≤ 365	275,546.49	284,665.03
Otras Cuentas por Pagar a Corto Plazo	≤ 365	0.00	53,634.00
SUMAS		\$ 2,399,019.94	\$ 446,850.16

NOTAS AL ESTADO DE VARIACIÓN EN LA HACIENDA PÚBLICA

La Hacienda Pública representa el importe de los bienes y derechos que son propiedad del Centro Estatal de Prevención Social de la Violencia y Participación Ciudadana, dicho importe es modificado principalmente por el resultado positivo obtenido al 31 de diciembre de 2023, el cual asciende a \$ 3,342,423.41.

GOBIERNO CONSTITUCIONAL DEL ESTADO DE CHIAPAS
CENTRO ESTATAL DE PREVENCIÓN SOCIAL DE LA VIOLENCIA
Y PARTICIPACIÓN CIUDADANA
NOTAS A LOS ESTADOS FINANCIEROS
DEL 1 DE ENERO AL 31 DE DICIEMBRE DE 2023
(Cifras en Pesos)

El Estado de Variación en la Hacienda Pública muestra las modificaciones o cambios realizados en la Hacienda Pública, dichas variaciones representan las adquisiciones de bienes muebles consideradas como inversión de la misma manera, es afectado por el resultado derivado del registro de operaciones de ejercicios anteriores por reintegros, depuración contable, transferencias de saldos de programas; a la fecha que se informa, la Hacienda Pública refleja un saldo de \$ 5,329,389.37

Así también, es modificado por el aumento o disminución al patrimonio, derivado del registro de movimientos realizados durante el periodo que se informa. A la fecha que se informa la modificación neta positiva al patrimonio es de \$ 3,312,738.60

HACIENDA PÚBLICA/PATRIMONIO		
(Cifras en Pesos)		
CONCEPTO	2023	2022
Patrimonio Generado	\$ 5,329,389.37	\$ 2,016,650.77
SUMAS	\$ 5,329,389.37	\$ 2,016,650.77

Patrimonio Generado

Resultados del Ejercicio (Ahorro/Desahorro)

El resultado positivo obtenido al periodo que se informa asciende a \$ 3,342,423.41 y representa la disponibilidad financiera para cubrir los compromisos de pagos por concepto de ayudas sociales a voluntarios, así como, pagos de impuestos (ISR, ISN, ISN Retenido a Proveedores) y otras contribuciones (IMSS e INFONAVIT) correspondientes a pasivos y economías que serán reintegradas en el siguiente ejercicio.

PATRIMONIO GENERADO	PROCEDENCIA	2023	2022
Resultados del Ejercicio (Ahorro/Desahorro)	Ingresos y Otros Beneficios menos Gastos y Otras Pérdidas	\$ 3,342,423.41	\$ (1,890,715.97)
	SUMAS	\$ 3,342,423.41	\$ (1,890,715.97)

Resultados de Ejercicios Anteriores

Este rubro se integra principalmente por saldos de años anteriores, así como, por el traspaso del resultado del ejercicio anterior, efectuado al inicio del presente ejercicio; también se incluyen, aquellos movimientos realizados en el periodo que se informa por concepto de: bajas de activos, así como, reintegros de años anteriores y depuración de saldos.

GOBIERNO CONSTITUCIONAL DEL ESTADO DE CHIAPAS
CENTRO ESTATAL DE PREVENCIÓN SOCIAL DE LA VIOLENCIA
Y PARTICIPACIÓN CIUDADANA
NOTAS A LOS ESTADOS FINANCIEROS
DEL 1 DE ENERO AL 31 DE DICIEMBRE DE 2023
(Cifras en Pesos)

Página 14 de 18

Fecha: 23/02/2024

PATRIMONIO GENERADO	PROCEDENCIA	2023	2022
Resultados de Ejercicios Anteriores	Traspaso de Saldos, Transferencias, Bajas de Bienes, Reintegros, y Depuración Contable.	\$ 1,986,965.96	\$ 3,907,366.74
	SUMAS	\$ 1,986,965.96	\$ 3,907,366.74

NOTAS AL ESTADO DE FLUJOS DE EFECTIVO

El Estado de Flujos de Efectivo, muestra los flujos de efectivo del Centro Estatal de Prevención Social de la Violencia y Participación Ciudadana, conformado por los elementos básicos: origen y aplicación de los recursos.

Flujo de Efectivo de las Actividades de Operación

Durante el periodo que se informa, los orígenes de actividades de operación cobrados fueron por la cantidad de \$ 36,090,470.65. Las aplicaciones de actividades de operación pagadas por el periodo comprendido del 1 de enero al 31 de diciembre de 2023, asciende a \$ 32,748,047.24, el cual refleja un flujo neto positivo por actividades de operación por un importe de \$ 3,342,423.41

Flujo de Efectivo de las Actividades de Inversión

Durante el periodo que se informa, los orígenes de actividades de inversión cobrados fueron por la cantidad de \$ 2,113,537.50. Las aplicaciones de actividades de inversión pagadas por el periodo comprendido del 1 de enero al 31 de diciembre de 2023, asciende a \$ 5,411,546.65, el cual refleja un flujo neto negativo por actividades de inversión por un importe de \$ 3,298,009.15

Flujo de Efectivo de las Actividades de Financiamiento

Durante el periodo que se informa, los orígenes de actividades de financiamiento cobrados fueron por la cantidad de \$ 2,014,922.32. Las aplicaciones de actividades de financiamiento pagadas por el periodo comprendido del 1 de enero al 31 de diciembre de 2023, asciende a \$ 62,752.54, el cual refleja un flujo neto positivo por actividades de financiamiento por un importe de \$ 1,952,169.78

Incremento/Disminución Neta en el Efectivo y Equivalentes al Efectivo

El incremento neto en el efectivo y equivalentes al 31 de diciembre de 2023 tiene un saldo de \$ 1,996,584.04

Efectivo y Equivalentes al Efectivo al Final del Ejercicio

Las cifras del efectivo y equivalentes al efectivo, al final del ejercicio que figuran en la última parte del Estado de Flujos de Efectivo, es el siguiente:

GOBIERNO CONSTITUCIONAL DEL ESTADO DE CHIAPAS
CENTRO ESTATAL DE PREVENCIÓN SOCIAL DE LA VIOLENCIA
Y PARTICIPACIÓN CIUDADANA
NOTAS A LOS ESTADOS FINANCIEROS
DEL 1 DE ENERO AL 31 DE DICIEMBRE DE 2023
(Cifras en Pesos)

Página 15 de 18

Fecha: 23/02/2024

EFFECTIVO Y EQUIVALENTES AL EFFECTIVO AL FINAL DEL EJERCICIO

(Cifras en Pesos)

CONCEPTO	2023	2022
Efectivo y Equivalentes al Efectivo al Final del Ejercicio	\$ 2,471,478.12	\$ 474,894.08

Efectivo y Equivalentes

El análisis de los saldos inicial y final del efectivo y equivalentes al efectivo, al final del ejercicio del estado de flujos de efectivo, respecto a la composición del rubro de efectivo y equivalentes es como sigue:

EFFECTIVO Y EQUIVALENTES

(Cifras en Pesos)

CONCEPTO	2023	2022
Bancos/Dependencias y Otros	\$ 2,247,325.60	\$ 238,214.80
Fondos con Afectación Específica	224,152.52	236,679.28
SUMAS	\$ 2,471,478.12	\$ 474,894.08

Adquisiciones de las Actividades de Inversión efectivamente pagadas

Al 31 de diciembre de 2023, se realizaron adquisiciones de las Actividades de Inversión efectivamente pagadas, respecto del apartado de aplicación, mismas que a continuación de describen:

ADQUISICIONES DE ACTIVIDADES DE INVERSIÓN EFECTIVAMENTE PAGADAS

(Cifras en Pesos)

CONCEPTO	2023	2022
Bienes Inmuebles, Infraestructura y Construcciones en Proceso	\$ 0.00	\$ 0.00
Bienes Muebles	3,473,417.41	33,802.40
Mobiliario y Equipo de Administración	720,604.06	33,802.40
Mobiliario y Equipo Educativo y Recreativo	2,752,813.35	0.00
Otras Inversiones	1,938,129.24	1,748,727.96
TOTAL	\$ 5,411,546.65	\$ 1,782,530.36

Conciliación de Flujos de Efectivo Netos

A continuación, se presenta la Conciliación de los Flujos de Efectivo Netos de las Actividades de Operación y saldos de Resultados del Ejercicio (Ahorro/Desahorro):

GOBIERNO CONSTITUCIONAL DEL ESTADO DE CHIAPAS
CENTRO ESTATAL DE PREVENCIÓN SOCIAL DE LA VIOLENCIA
Y PARTICIPACIÓN CIUDADANA
NOTAS A LOS ESTADOS FINANCIEROS
DEL 1 DE ENERO AL 31 DE DICIEMBRE DE 2023
(Cifras en Pesos)

CONCILIACIÓN DE FLUJOS DE EFECTIVO NETOS (Cifras en Pesos)		
CONCEPTO	2023	2022
Resultados del Ejercicio Ahorro/Desahorro	\$ 3,342,423.41	\$ (1,890,715.97)
Movimientos de partidas (o rubros) que no afectan al efectivo	0	0
Otros Gastos Varios	0	0
Flujos de Efectivo Netos de las Actividades de Operación	\$ 3,342,423.41	\$ (1,890,715.97)

CONCILIACIÓN ENTRE LOS INGRESOS PRESUPUESTARIOS Y CONTABLES, ASÍ COMO ENTRE LOS EGRESOS PRESUPUESTARIOS Y LOS GASTOS CONTABLES

De conformidad a lo dispuesto por el "Acuerdo por el que se emite el formato de conciliación entre los ingresos presupuestarios y contables, así como entre los egresos presupuestarios y los gastos contables" y sus modificaciones, dictado por el Consejo Nacional de Armonización Contable, a continuación, se presenta la conciliación contable-presupuestaria, correspondiente del 1 de enero al 31 de diciembre de 2023:

CENTRO ESTATAL DE PREVENCIÓN SOCIAL DE LA VIOLENCIA Y PARTICIPACIÓN CIUDADANA CONCILIACIÓN ENTRE LOS INGRESOS PRESUPUESTARIOS Y CONTABLES DEL 1 DE ENERO AL 31 DE DICIEMBRE DE 2023 (Cifras en Pesos)	
CONCEPTO	2023
1. Total de Ingresos Presupuestarios	\$ 36,090,464.32
2. Más Ingresos Contables No Presupuestarios	6.33
2.1 Ingresos Financieros	0
2.2 Incremento por Variación de Inventarios	0
2.3 Disminución del Exceso de Estimaciones por Pérdida o Deterioro u Obsolescencia	0
2.4 Disminución del Exceso de Provisiones	0
2.5 Otros Ingresos y Beneficios Varios	6.33
2.6 Otros Ingresos Contables No Presupuestarios	0
3. Menos Ingresos Presupuestarios No Contables	0.00
3.1 Aprovechamientos Patrimoniales	0
3.2 Ingresos Derivados de Financiamientos	0
3.3 Otros ingresos Presupuestarios No Contables	0
4. Total de Ingresos Contables	\$ 36,090,470.65

GOBIERNO CONSTITUCIONAL DEL ESTADO DE CHIAPAS
CENTRO ESTATAL DE PREVENCIÓN SOCIAL DE LA VIOLENCIA
Y PARTICIPACIÓN CIUDADANA
NOTAS A LOS ESTADOS FINANCIEROS
DEL 1 DE ENERO AL 31 DE DICIEMBRE DE 2023
(Cifras en Pesos)

CENTRO ESTATAL DE PREVENCIÓN SOCIAL DE LA VIOLENCIA Y PARTICIPACIÓN CIUDADANA
CONCILIACIÓN ENTRE LOS EGRESOS PRESUPUESTARIOS Y LOS GASTOS CONTABLES
DEL 1 DE ENERO AL 31 DE DICIEMBRE DE 2023
(Cifras en Pesos)

CONCEPTO	2023
1. Total de Egresos Presupuestarios	\$ 35,998,640.78
2. Menos Egresos Presupuestarios No Contables	3,864,468.65
2.1 Materias Primas y Materiales de Producción y Comercialización	0
2.2 Materiales y Suministros	0
2.3 Mobiliario y Equipo de Administración	1,090,855.30
2.4 Mobiliario y Equipo Educativo y Recreativo	2,773,613.35
2.5 Equipo e Instrumental Médico y de Laboratorio	0
2.6 Vehículos y Equipo de Transporte	0
2.7 Equipo de Defensa y Seguridad	0
2.8 Maquinaria, Otros Equipos y Herramientas	0
2.9 Activos Biológicos	0
2.10 Bienes Inmuebles	0
2.11 Activos Intangibles	0
2.12 Obra Pública en Bienes de Dominio Público	0
2.13 Obra Pública en Bienes Propios	0
2.14 Acciones y Participaciones de Capital	0
2.15 Compra de Títulos y Valores	0
2.16 Concesión de Préstamos	0
2.17 Inversiones en Fideicomisos, Mandatos y Otros Análogos	0
2.18 Provisiones para Contingencias y Otras Erogaciones Especiales	0
2.19 Amortización de la Deuda Pública	0
2.20 Adeudos de Ejercicios Fiscales Anteriores (ADEFAS)	0
2.21 Otros Egresos Presupuestarios No Contables	0
3. Más Gastos Contables No Presupuestarios	613,875.11
3.1 Estimaciones, Depreciaciones, Deterioros, Obsolescencia y Amortizaciones	613,872.77
3.2 Provisiones	0
3.3 Disminución de Inventarios	0
3.4 Otros Gastos	2.34
3.5 Inversión Pública no Capitalizable	0
3.6 Materiales y Suministros (consumos)	0
3.7 Otros Gastos Contables No Presupuestarios	0
4. Total de Gastos Contables	\$ 32,748,047.24

NOTAS DE MEMORIA (CUENTAS DE ORDEN)

Las Notas de Memoria contienen información sobre las cuentas de orden tanto contables como presupuestarias que se utilizan para registrar los movimientos de valores que no afecten o modifiquen el Estado de Situación Financiera del Centro Estatal de Prevención Social de la Violencia y Participación Ciudadana, sin embargo, su incorporación en libros es necesaria con fines de recordatorio, de control y en general sobre los aspectos administrativos, o bien, para consignar sus derechos o responsabilidades contingentes que puedan, o no, presentarse en el futuro.

Al 31 de diciembre de 2023, las cuentas que se manejan para efectos de estas Notas son las siguientes:

Cuentas de Orden Contables

Al 31 de diciembre de 2023 no presenta saldos.

Cuentas de Orden Presupuestario

Cuentas de Ingresos

(No Aplica)

Cuentas de Egresos

Los saldos de los rubros de las cuentas de orden presupuestarias de egresos del Centro Estatal de Prevención Social de la Violencia y Participación Ciudadana, registrados del 1 de enero al 31 de diciembre de 2023, son las siguientes:

CUENTAS DE ORDEN PRESUPUESTARIAS DE EGRESOS	
(Cifras en Pesos)	
CONCEPTO	2023
Presupuesto de Egresos Aprobado	\$ 23,744,213.61
Presupuesto de Egresos por Ejercer	91,823.54
Modificaciones al Presupuesto de Egresos Aprobado	12,346,250.71
Presupuesto de Egresos Comprometido	0.00
Presupuesto de Egresos Devengado	2,399,025.94
Presupuesto de Egresos Ejercido	0.00
Presupuesto de Egresos Pagado	33,599,614.84

CENTRO ESTATAL DE PREVENCIÓN SOCIAL DE LA VIOLENCIA Y PARTICIPACIÓN CIUDADANA
SISTEMA CONTABLE 2023

ESTADO ANALÍTICO DE INGRESOS/CON RECURSOS DEL EJERCICIO

DEL 1o. DE ENERO AL 31 DE DICIEMBRE DE 2023

Fecha:

07/03/2024

RUBRO DE INGRESOS	INGRESO					DIFERENCIA
	ESTIMADO	AMPLIACIONES Y REDUCCIONES	MODIFICADO	DEVENGADO	RECAUDADO	(RECAUDADO - ESTIMADO)
Impuestos	0.00	0.00	0.00	0.00	0.00	0.00
Cuotas y Aportaciones de Seguridad Social	0.00	0.00	0.00	0.00	0.00	0.00
Contribuciones de Mejoras	0.00	0.00	0.00	0.00	0.00	0.00
Derechos	0.00	0.00	0.00	0.00	0.00	0.00
Productos	0.00	0.00	0.00	0.00	0.00	0.00
Aprovechamientos	0.00	0.00	0.00	0.00	0.00	0.00
Ingresos por Venta de Bienes, Prestación de Servicios y Otros Ingresos	0.00	0.00	0.00	0.00	0.00	0.00
Participaciones, Aportaciones, Convenios, Incentivos Derivados de la Colaboración Fiscal y Fondos Distintos de Aportaciones	0.00	4,000,000.00	4,000,000.00	4,000,000.00	4,000,000.00	4,000,000.00
Transferencias, Asignaciones, Subsidios y Subvenciones, y Pensiones y Jubilaciones	23,744,213.61	8,185,289.83	31,929,503.44	31,929,503.44	31,929,503.44	8,185,289.83
Ingresos Derivados de Financiamientos	0.00	0.00	0.00	0.00	0.00	0.00
Total	23,744,213.61	12,185,289.83	35,929,503.44	35,929,503.44	35,929,503.44	
					Ingresos Excedentes	12,185,289.83

RUBRO DE INGRESOS	INGRESO					DIFERENCIA
	ESTIMADO	AMPLIACIONES Y REDUCCIONES	MODIFICADO	DEVENGADO	RECAUDADO	(RECAUDADO - ESTIMADO)
Ingresos del Poder Ejecutivo Federal o Estatal y de los Municipios	0.00	0.00	0.00	0.00	0.00	0.00
Impuestos	0.00	0.00	0.00	0.00	0.00	0.00
Cuotas y Aportaciones de Seguridad Social	0.00	0.00	0.00	0.00	0.00	0.00
Contribuciones de Mejoras	0.00	0.00	0.00	0.00	0.00	0.00
Derechos	0.00	0.00	0.00	0.00	0.00	0.00
Productos	0.00	0.00	0.00	0.00	0.00	0.00
Aprovechamientos	0.00	0.00	0.00	0.00	0.00	0.00
Participaciones, Aportaciones, Convenios, Incentivos Derivados de la Colaboración Fiscal y Fondos Distintos de Aportaciones	0.00	0.00	0.00	0.00	0.00	0.00
Transferencias, Asignaciones, Subsidios y Subvenciones, y Pensiones y Jubilaciones	0.00	0.00	0.00	0.00	0.00	0.00
Ingresos de los Entes públicos de los Poderes Legislativo y Judicial, de los Órganos Autónomos y del Sector Paraestatal o Paramunicipal, así como de las Empresas Productivas del Estado	23,744,213.61	12,185,289.83	35,929,503.44	35,929,503.44	35,929,503.44	12,185,289.83
Cuotas y Aportaciones de Seguridad Social	0.00	0.00	0.00	0.00	0.00	0.00
Productos	0.00	0.00	0.00	0.00	0.00	0.00
Ingresos por Venta de Bienes, Prestación de Servicios y Otros Ingresos	0.00	0.00	0.00	0.00	0.00	0.00
Transferencias, Asignaciones, Subsidios y Subvenciones, y Pensiones y Jubilaciones	23,744,213.61	12,185,289.83	35,929,503.44	35,929,503.44	35,929,503.44	12,185,289.83
Ingresos Derivados de Financiamiento	0.00	0.00	0.00	0.00	0.00	0.00
Ingresos Derivados de Financiamientos	0.00	0.00	0.00	0.00	0.00	0.00
Total	23,744,213.61	12,185,289.83	35,929,503.44	35,929,503.44	35,929,503.44	
					Ingresos Excedentes	12,185,289.83



GOBIERNO DEL ESTADO DE CHIAPAS

RAMO O DEPENDENCIA: Centro Estatal de Prevención Social de la Violencia y Participación Ciudadana

ESTADO ANALÍTICO DEL EJERCICIO DEL PRESUPUESTO DE EGRESOS CLASIFICACIÓN ECONÓMICA POR TIPO
DE GASTO
DEL 1 DE ENERO AL 31 DE DICIEMBRE DE 2023

(Pesos)

RPA-2

CONCEPTO	PRESUPUESTO DE EGRESOS					SUBEJERCICIO
	APROBADO	AMPLIACIONES - REDUCCIONES	MODIFICADO	DEVENGADO	PAGADO	
GASTO CORRIENTE	13,793,258.06	4,836,170.97	18,629,429.03	18,545,209.91	18,344,649.82	84,219.12
GASTO DE CAPITAL	9,950,955.55	7,510,079.74	17,461,035.29	17,453,430.87	15,254,965.02	7,604.42
AMORTIZACIÓN DE LA DEUDA Y DISMINUCIÓN DE PASIVOS	0.00	0.00	0.00	0.00	0.00	0.00
PENSIONES Y JUBILACIONES	0.00	0.00	0.00	0.00	0.00	0.00
PARTICIPACIONES	0.00	0.00	0.00	0.00	0.00	0.00
TOTAL DEL GASTO:	23,744,213.61	12,346,250.71	36,090,464.32	35,998,640.78	33,599,614.84	91,823.54



GOBIERNO DEL ESTADO DE CHIAPAS

RAMO O DEPENDENCIA: Centro Estatal de Prevención Social de la Violencia y Participación Ciudadana

ESTADO ANALÍTICO DEL EJERCICIO DEL PRESUPUESTO DE EGRESOS CLASIFICACIÓN ECONÓMICA POR TIPO
DE GASTO
DEL 1 DE ENERO AL 31 DE DICIEMBRE DE 2023

(Pesos)

RPA-2

CONCEPTO	PRESUPUESTO DE EGRESOS					SUBEJERCICIO
	APROBADO	AMPLIACIONES - REDUCCIONES	MODIFICADO	DEVENGADO	PAGADO	
GASTO CORRIENTE	13,793,258.06	4,836,170.97	18,629,429.03	18,545,209.91	18,344,649.82	84,219.12
GASTO DE CAPITAL	9,950,955.55	7,510,079.74	17,461,035.29	17,453,430.87	15,254,965.02	7,604.42
AMORTIZACIÓN DE LA DEUDA Y DISMINUCIÓN DE PASIVOS	0.00	0.00	0.00	0.00	0.00	0.00
PENSIONES Y JUBILACIONES	0.00	0.00	0.00	0.00	0.00	0.00
PARTICIPACIONES	0.00	0.00	0.00	0.00	0.00	0.00
TOTAL DEL GASTO:	23,744,213.61	12,346,250.71	36,090,464.32	35,998,640.78	33,599,614.84	91,823.54



GOBIERNO CONSTITUCIONAL DEL ESTADO DE CHIAPAS
 RAMO O DEPENDENCIA: Centro Estatal de Prevención Social de la Violencia y Participación Ciudadana
ESTADO ANALÍTICO DEL EJERCICIO DEL PRESUPUESTO DE EGRESOS EN CLASIFICACIÓN
ADMINISTRATIVA/ORGANISMO
DEL 1 DE ENERO AL 31 DE DICIEMBRE DE 2023

(Pesos)

RPA-3

CONCEPTO	PRESUPUESTO DE EGRESOS					SUBEJERCICIO
	APROBADO	AMPLIACIONES - REDUCCIONES	MODIFICADO	DEVENGADO	PAGADO	
TOTAL	23,744,213.61	12,346,250.71	36,090,464.32	35,998,640.78	33,599,614.84	91,823.54
ENTIDADES PARAESTATALES Y FIDEICOMISOS NO EMPRESARIALES Y NO FINANCIEROS	23,744,213.61	12,346,250.71	36,090,464.32	35,998,640.78	33,599,614.84	91,823.54
Centro Estatal de Prevención Social de la Violencia y Participación Ciudadana	23,744,213.61	12,346,250.71	36,090,464.32	35,998,640.78	33,599,614.84	91,823.54



GOBIERNO CONSTITUCIONAL DEL ESTADO DE CHIAPAS
RAMO O DEPENDENCIA: Centro Estatal de Prevención Social de la Violencia y Participación Ciudadana
ESTADO ANALÍTICO DEL EJERCICIO DEL PRESUPUESTO DE EGRESOS EN CLASIFICACIÓN
ADMINISTRATIVA/PODERES
DEL 1 DE ENERO AL 31 DE DICIEMBRE DE 2023
(Pesos)

RPA-4

CONCEPTO	PRESUPUESTO DE EGRESOS					SUBEJERCICIO
	APROBADO	AMPLIACIONES - REDUCCIONES	MODIFICADO	DEVENGADO	PAGADO	
PODER EJECUTIVO	NO APLICA					
PODER LEGISLATIVO	NO APLICA					
PODER JUDICIAL	NO APLICA					
ORGANOS AUTONOMOS	NO APLICA					



GOBIERNO DEL ESTADO DE CHIAPAS

RAMO O DEPENDENCIA: Centro Estatal de Prevención Social de la Violencia y Participación Ciudadana

ESTADO ANALÍTICO DEL EJERCICIO DEL PRESUPUESTO DE EGRESOS CLASIFICACIÓN FUNCIONAL (FINALIDAD Y FUNCIÓN)

DEL 1 DE ENERO AL 31 DE diciembre DE 2023

(Pesos)

RPA-6

FI	FU	CONCEPTO	EGRESOS					SUB EJERCICIO
			APROBADO	AMPLIACIONES - REDUCCIONES	MODIFICADO	DEVENGADO	PAGADO	
1	Gobierno		23,744,213.61	12,346,250.71	36,090,464.32	35,998,640.78	33,599,614.84	91,823.54
1.7	Asuntos de Orden Público y de Seguridad Interior		23,744,213.61	12,346,250.71	36,090,464.32	35,998,640.78	33,599,614.84	91,823.54
TOTAL DEL GASTO:			23,744,213.61	12,346,250.71	36,090,464.32	35,998,640.78	33,599,614.84	91,823.54

**GOBIERNO CONSTITUCIONAL DEL ESTADO DE CHIAPAS
CENTRO ESTATAL DE PREVENCIÓN SOCIAL DE LA VIOLENCIA Y
PARTICIPACIÓN CIUDADANA**

**SISTEMA CONTABLE 2023
ENDEUDAMIENTO NETO
DEL 1o. DE ENERO AL 31 DE DICIEMBRE DE 2023**

Fecha:

IDENTIFICACIÓN DE CRÉDITO O INSTRUMENTO	CONTRATACIÓN/ COLOCACIÓN	AMORTIZACIÓN	ENDEUDAMIENTO NETO
CRÉDITOS BANCARIOS			

TOTAL CRÉDITOS BANCARIOS

OTROS INSTRUMENTOS DE DEUDA

NO APLICA

TOTAL OTROS INSTRUMENTOS DE DEUDA

TOTAL



**GOBIERNO CONSTITUCIONAL DEL ESTADO DE CHIAPAS
CENTRO ESTATAL DE PREVENCIÓN SOCIAL DE LA VIOLENCIA Y
PARTICIPACIÓN CIUDADANA**

**SISTEMA CONTABLE 2023
INTERESES DE LA DEUDA
DEL 1o. DE ENERO AL 31 DE DICIEMBRE DE 2023**

Página 1 de 1
07/03/2024

Fecha:

IDENTIFICACIÓN DE CRÉDITO O INSTRUMENTO	DEVENGADO	PAGADO
CRÉDITOS BANCARIOS		

TOTAL DE INTERESES DE CRÉDITOS BANCARIOS

OTROS INSTRUMENTOS DE DEUDA

TOTAL DE INTERESES DE OTROS INSTRUMENTOS DE DEUDA

TOTAL

NO APLICA



GOBIERNO DEL ESTADO DE CHIAPAS
RAMO O DEPENDENCIA: Centro Estatal de Prevención Social de la Violencia y Participación Ciudadana
GASTO POR CATEGORÍA PROGRAMÁTICA

DEL 1 DE ENERO AL 31 DE DICIEMBRE DE 2023

(Pesos)

RPA-7

CONCEPTO	PRESUPUESTO DE EGRESOS					SUBEJERCICIO
	APROBADO	AMPLIACIONES - REDUCCIONES	MODIFICADO	DEVENGADO	PAGADO	
Programas	0.00	10,006,000.00	10,006,000.00	9,979,250.64	7,969,250.64	26,749.36
Subsidios: Sector Social y Privado o Entidades Federativas y Municipios	0.00	4,000,000.00	4,000,000.00	3,998,844.19	3,998,844.19	1,155.81
Otros Subsidios	0.00	4,000,000.00	4,000,000.00	3,998,844.19	3,998,844.19	1,155.81
Sujetos a Reglas de Operación	0.00	0.00	0.00	0.00	0.00	0.00
Desempeño de las Funciones	0.00	6,006,000.00	6,006,000.00	5,980,406.45	3,970,406.45	25,593.55
Específicos	0.00	6,006,000.00	6,006,000.00	5,980,406.45	3,970,406.45	25,593.55
Funciones de las Fuerzas Armadas (Únicamente Gobierno Federal)	0.00	0.00	0.00	0.00	0.00	0.00
Planeación, seguimiento y evaluación de políticas públicas	0.00	0.00	0.00	0.00	0.00	0.00
Prestación de Servicios Públicos	0.00	0.00	0.00	0.00	0.00	0.00
Promoción y fomento	0.00	0.00	0.00	0.00	0.00	0.00
Provisión de Bienes Públicos	0.00	0.00	0.00	0.00	0.00	0.00
Proyectos de inversión	0.00	0.00	0.00	0.00	0.00	0.00
Regulación y supervisión	0.00	0.00	0.00	0.00	0.00	0.00
Administrativos y de Apoyo	0.00	0.00	0.00	0.00	0.00	0.00
Apoyo a la función pública y al mejoramiento de la gestión	0.00	0.00	0.00	0.00	0.00	0.00
Apoyo al proceso presupuestario y para mejorar la eficiencia institucional	0.00	0.00	0.00	0.00	0.00	0.00
Operaciones ajenas	0.00	0.00	0.00	0.00	0.00	0.00
Compromisos	0.00	0.00	0.00	0.00	0.00	0.00
Desastres Naturales	0.00	0.00	0.00	0.00	0.00	0.00
Obligaciones de cumplimiento de resolución jurisdiccional	0.00	0.00	0.00	0.00	0.00	0.00
Obligaciones	0.00	0.00	0.00	0.00	0.00	0.00
Aportaciones a fondos de estabilización	0.00	0.00	0.00	0.00	0.00	0.00
Aportaciones a fondos de inversión y reestructura de pensiones	0.00	0.00	0.00	0.00	0.00	0.00
Aportaciones a la seguridad social	0.00	0.00	0.00	0.00	0.00	0.00
Pensiones y jubilaciones	0.00	0.00	0.00	0.00	0.00	0.00
Programas de Gasto Federalizado (Gobierno Federal)	0.00	0.00	0.00	0.00	0.00	0.00
Gasto Federalizado	0.00	0.00	0.00	0.00	0.00	0.00
Participaciones a entidades federativas y municipios	23,744,213.61	2,340,250.71	26,084,464.32	26,019,390.14	25,630,364.20	65,074.18
Costo financiero, deuda o apoyos a deudores y ahorradores de la banca	0.00	0.00	0.00	0.00	0.00	0.00
Adeudos de ejercicios fiscales anteriores	0.00	0.00	0.00	0.00	0.00	0.00
TOTAL DEL GASTO:	23,744,213.61	12,346,250.71	36,090,464.32	35,998,640.78	33,599,614.84	91,823.54



GOBIERNO CONSTITUCIONAL DEL ESTADO DE CHIAPAS
CENTRO ESTATAL DE PREVENCIÓN SOCIAL DE LA VIOLENCIA Y PARTICIPACIÓN CIUDADANA

PROGRAMAS Y PROYECTOS DE INVERSIÓN
DEL 1 DE ENERO AL 31 DE DICIEMBRE DE 2023

FF	RAMO	PF	PROYECTO ESTRATÉGICO	MUNICIPIO / COBERTURA	PRESUPUESTO DE EGRESOS				AVANCE % DEVENGADO/ MODIFICADO
					APROBADO	MODIFICADO	DEVENGADO	PAGADO	

NO APLICA

GOBIERNO CONSTITUCIONAL DEL ESTADO DE CHIAPAS
**SECRETARÍA DE HACIENDA
 PRESUPUESTO DE EGRESOS 2023**
**AVANCE DE CUMPLIMIENTO DE INDICADORES ESTRATÉGICOS
 ENERO - DICIEMBRE**
Organismo Público: 2.1.1.2.1.120 Centro Estatal de Prevención Social de la Violencia y Participación Ciudadana

Misión				
Somos un organismo público desconcentrado que genera, impulsa y ejecuta políticas públicas de prevención social de la violencia, dirigidas a la población chiapaneca, fomentando la participación ciudadana, en vinculación con los tres órdenes de gobierno, sector privado, sociedad civil y otros actores sociales para contribuir a la creación de una cultura de paz y una vida libre de violencia.				

Visión				
Ser un Organismo Público reconocido por su liderazgo en la prevención social de la violencia en el estado de Chiapas, que coordine, ejecute, de seguimiento y evalúe programas, proyectos y actividades que contribuyan a una cultura de paz; a través de políticas públicas eficientes, comprometido con la ciudadanía y con los derechos humanos.				

COMPORTAMIENTO DEL EJERCICIO DEL GASTO					Aprobado (A)	Modificado (B)	Devengado (C)	% Devengado C/B
Fin	F	SF	SSF	Descripción				
TOTALES					23,744,213.61	36,090,464.32	35,998,640.78	99.75
1	7			Gobierno	23,744,213.61	36,090,464.32	35,998,640.78	99.75
		4		Asuntos de Orden Público y de Seguridad Interior	23,744,213.61	36,090,464.32	35,998,640.78	99.75
				Sistema Nacional de Seguridad Pública	23,744,213.61	36,090,464.32	35,998,640.78	99.75
			1	Sistema Nacional de Seguridad Pública	23,744,213.61	36,090,464.32	35,998,640.78	99.75

Objetivos de Desarrollo Sostenible	
Clave	Descripción
05	Lograr la igualdad entre los géneros y empoderar a todas las mujeres y niñas.
16	Promover sociedades pacíficas e inclusivas para el desarrollo sostenible, facilitar el acceso a la justicia para todos y crear instituciones eficaces, responsables e inclusivas a todos los niveles.

Metas de los Objetivos de Desarrollo Sostenible		
ODS	No. Meta	Descripción
05	02	Lograr la igualdad entre los géneros y empoderar a todas las mujeres y niñas. Eliminar todas las formas de violencia contra todas las mujeres y las niñas en los ámbitos público y privado, incluidas la trata y la explotación sexual y otros tipos de explotación
16	01	Promover sociedades pacíficas e inclusivas para el desarrollo sostenible, facilitar el acceso a la justicia para todos y crear instituciones eficaces, responsables e inclusivas a todos los niveles. Reducir significativamente todas las formas de violencia y las correspondientes tasas de mortalidad en todo el mundo

Objetivos del Plan Nacional		
Eje	Objetivo	Descripción
1	04	Justicia y Estado de Derecho. Construir la paz y la seguridad con respeto a los derechos humanos.

Objetivos del Plan Estatal				
Eje	Tema	Pol. Púb.	Objetivo	Descripción
1				Gobierno Eficaz y Honesto.

GOBIERNO CONSTITUCIONAL DEL ESTADO DE CHIAPAS
**SECRETARÍA DE HACIENDA
 PRESUPUESTO DE EGRESOS 2023**
**AVANCE DE CUMPLIMIENTO DE INDICADORES ESTRATÉGICOS
 ENERO - DICIEMBRE**
Organismo Público: 2.1.1.2.1.120 Centro Estatal de Prevención Social de la Violencia y Participación Ciudadana

Objetivos del Plan Estatal				
Eje	Tema	Pol. Púb.	Objetivo	Descripción
	3	02	01	Sociedad segura y Estado de derecho. Prevención social de la violencia. Reducir la violencia en la sociedad.

Estrategias del Plan Estatal		
Clave Alineación PED	No. Est.	Descripción
130201	01 02 03 04	Fortalecer los valores éticos en las familias. Disminuir el potencial de violencia entre adolescentes y jóvenes. Promover la participación ciudadana en la prevención de la violencia. Reducir la violencia estructural contra las mujeres, niñas, niños y adolescentes.

Programa Sectorial		
Programa	Clave Alineación	Descripción
C	104130201	Sociedad Segura y Estado de Derecho.

Objetivos Estratégicos		
No. Obj.	Clave Alineación	Descripción
1	104130201C	Promover la participación y convivencia ciudadana para una vida libre de violencia en los infantes, adolescentes y personas adultas del estado de Chiapas.

Indicadores Estratégicos														
No. Obj.	No. Ind.	Tipo y Dimensión	Unidad de Medida	Nombre del Indicador	Descripción Cualitativa (Numerador / Denominador)	Año y Valor de Línea Base	Denominador (A)	Total Numerador	Programado (B)				Avances	
									Modificado (C)				Efic. del Ejer. D/C	Meta Indic. D/A
									Alcanzado (D)					
									Trimestres					
				I	II	III	IV							
1	1	Estratégico Eficacia	Estrategia	Porcentaje de estrategias ejecutadas que promueven la participación y convivencia ciudadana	Número de estrategias a ejecutar para promover la participación y convivencia ciudadana. / Total de estrategias para que promuevan la participación y convivencia ciudadana.	2023 6.00	6.00	6.00 6.00 8.00	0.00 0.00 2.00	2.00 2.00 2.00	2.00 2.00 3.00	2.00 2.00 1.00	133.33%	133.33%

Productos y Servicios	Clientes y Usuarios
Coordina a los municipios en materia de prevención del delito; capacita a grupos vulnerables con temas de prevención de la violencia y socio productivos; realiza eventos que promueven la participación ciudadana tales como la recuperación de	Grupos vulnerables de sufrir violencia, integrados por infantes y adolescentes (estudiantes mujer y hombre de educación básica y media superior) así como personas adultas (mujeres y hombres).

GOBIERNO CONSTITUCIONAL DEL ESTADO DE CHIAPAS

**SECRETARÍA DE HACIENDA
PRESUPUESTO DE EGRESOS 2023**

**AVANCE DE CUMPLIMIENTO DE INDICADORES ESTRATÉGICOS
ENERO - DICIEMBRE**

Organismo Público: 2.1.1.2.1.120 Centro Estatal de Prevención Social de la Violencia y Participación Ciudadana

espacios de convivencia familiar e integración de redes vecinales; y realiza estudios e investigaciones de incidencia delictiva en el Estado.

--

GOBIERNO CONSTITUCIONAL DEL ESTADO DE CHIAPAS
CENTRO ESTATAL DE PREVENCIÓN SOCIAL DE LA VIOLENCIA Y
PARTICIPACIÓN CIUDADANA
SISTEMA CONTABLE 2023

INDICADORES DE POSTURA FISCAL / CON RECURSOS DEL EJERCICIO

DEL 1o. DE ENERO AL 31 DE DICIEMBRE DE 2023

Fecha:

Página 1 de 1
 07/03/2024

CONCEPTO	ESTIMADO	DEVENGADO	PAGADO
I. Ingresos Presupuestarios	23,744,213.61	35,929,503.44	35,929,503.44
Ingresos del Gobierno de la Entidad Federativa	0.00	0.00	0.00
Ingresos del Sector Paraestatal	23,744,213.61	35,929,503.44	35,929,503.44
II. Egresos Presupuestarios	23,744,213.61	35,837,679.90	33,438,653.96
Egresos del Gobierno de la Entidad Federativa	0.00	0.00	0.00
Egresos del Sector Paraestatal	23,744,213.61	35,837,679.90	33,438,653.96
III. Balance Presupuestario (Superávit o Déficit) (III = I - II)	0.00	91,823.54	2,490,849.48

CONCEPTO	ESTIMADO	DEVENGADO	PAGADO
III. Balance Presupuestario (Superávit o Déficit)	0.00	91,823.54	2,490,849.48
IV. Intereses, Comisiones y Gastos de la Deuda	0.00	0.00	0.00
V. Balance Primario (Superávit o Déficit) (V = III - IV)	0.00	91,823.54	2,490,849.48

CONCEPTO	ESTIMADO	DEVENGADO	PAGADO
A. Financiamiento	0.00	0.00	0.00
B. Amortización de la Deuda	0.00	0.00	0.00
C. Endeudamiento o Desendeudamiento (C= A - B)	0.00	0.00	0.00



Gobierno Constitucional del Estado de Chiapas

Centro Estatal de Prevención Social de la Violencia y Participación Ciudadana

Sistema Contable 2023
Relación de Cuentas Bancarias Productivas Específicas
del 1 de Enero al 31 de Diciembre de 2023

FONDO, PROGRAMA O CONVENIO	DATOS DE LA CUENTA BANCARIA		
	INSTITUCIÓN BANCARIA	NÚMERO DE CUENTA	TIPO DE CUENTA

NO APLICA



GOBIERNO CONSTITUCIONAL DEL ESTADO DE CHIAPAS
CENTRO ESTATAL DE PREVENCIÓN SOCIAL DE LA VIOLENCIA Y
PARTICIPACIÓN CIUDADANA
SISTEMA CONTABLE 2023
RELACIÓN DE ESQUEMAS BURSÁTILES Y COBERTURAS FINANCIERAS
DEL 1o. DE ENERO AL 31 DE DICIEMBRE DE 2023

Página 1 de 1
Fecha: 07/03/2024

RELACIÓN DE ESQUEMAS BURSÁTILES Y DE COBERTURAS FINANCIERAS

NO APLICA



GOBIERNO CONSTITUCIONAL DEL ESTADO DE CHIAPAS
CENTRO ESTATAL DE PREVENCIÓN SOCIAL DE LA VIOLENCIA Y
PARTICIPACIÓN CIUDADANA
SISTEMA CONTABLE 2023

FORMATO DEL EJERCICIO Y DESTINO DE GASTO FEDERALIZADO Y REINTEGROS

DEL 1o. DE ENERO AL 31 DE DICIEMBRE DE 2023

Fecha: Página 1 de 1
07/03/2024

Programa o Fondo	Destino de los Recursos	Ejercicio		Reintegro
		DEVENGADO	PAGADO	
5 95 U0020 Fondo para el Fortalecimiento de las Instituciones de Seguridad Pública (FOFISP)	Cobertura Estatal	3,998,844.19	3,998,844.19	0.00

SISTEMA CONTABLE 2023
ESTADO DE SITUACIÓN FINANCIERA DETALLADO
Al 31 DE DICIEMBRE DEL 2022 Y AL 31 DE DICIEMBRE DEL 2023

Concepto	31 de diciembre de 2023	31 de diciembre de 2022	Concepto	31 de diciembre de 2023	31 de diciembre de 2022
ACTIVO			PASIVO		
Activo Circulante			Pasivo Circulante		
Efectivo y Equivalentes	2,471,478.12	474,894.08	Cuentas por Pagar a Corto Plazo	2,399,019.94	446,850.16
Efectivo			Servicios Personales por Pagar a Corto Plazo	109,444.08	104,610.13
Bancos/Tesorería			Proveedores por Pagar a Corto Plazo	4,029.37	3,941.00
Bancos/Dependencias y Otros	2,247,325.60	238,214.80	Contratistas por Obras Públicas por Pagar a Corto Plazo		
Inversiones Temporales (Hasta 3 Meses)			Participaciones y Aportaciones por Pagar a Corto Plazo		
Fondos con Afectación Específica	224,152.52	236,679.28	Transferencias Otorgadas por Pagar a Corto Plazo	2,010,000.00	
Depósitos de Fondos de Terceros en Garantía y/o Administración			Intereses, Comisiones y Otros Gastos de la Deuda Pública por Pagar a Corto Plazo		
Otros Efectivos y Equivalentes			Retenciones y Contribuciones por Pagar a Corto Plazo	275,546.49	284,665.03
Derechos a Recibir Efectivo o Equivalentes	19,369.26	1,640.80	Devoluciones de la Ley de Ingresos por Pagar a Corto Plazo		
Inversiones Financieras de Corto Plazo			Otras Cuentas por Pagar a Corto Plazo		53,634.00
Cuentas por Cobrar a Corto Plazo	19,369.26	1,640.80	Documentos por Pagar a Corto Plazo	0.00	0.00
Deudores Diversos por Cobrar a Corto Plazo			Documentos Comerciales por Pagar a Corto Plazo		
Ingresos por Recuperar a Corto Plazo			Documentos con Contratistas por Obras Públicas por Pagar a Corto Plazo		
Deudores por Anticipos de la Tesorería a Corto Plazo			Otros Documentos por Pagar a Corto Plazo		
Préstamos Otorgados a Corto Plazo			Porción a Corto Plazo de la Deuda Pública a Largo Plazo	0.00	0.00
Otros Derechos a Recibir Efectivo o Equivalentes a Corto Plazo			Porción a Corto Plazo de la Deuda Pública		
Derechos a Recibir Bienes o Servicios	0.00	0.00	Porción a Corto Plazo de Arrendamiento Financiero		
Anticipos a Proveedores por Adquisición de Bienes y Prestación de Servicios a Corto Plazo			Titulos y Valores a Corto Plazo	0.00	0.00
Anticipo a Proveedores por Adquisición de Bienes Inmuebles y Muebles a Corto Plazo			Pasivos Diferidos a Corto Plazo	0.00	0.00
Anticipo a Proveedores por Adquisición de Bienes Intangibles a Corto Plazo			Ingresos Cobrados por Adelantado a Corto Plazo		
Anticipo a Contratistas por Obras Públicas a Corto Plazo			Intereses Cobrados por Adelantado a Corto Plazo		
Otros Derechos a Recibir Bienes o Servicios a Corto Plazo			Otros Pasivos Diferidos a Corto Plazo		
Inventarios	0.00	0.00	Fondos y Bienes de Terceros en Garantía y/o Administración a Corto Plazo	0.00	0.00
Inventario de Mercancías para Venta			Fondos en Garantía a Corto Plazo		
Inventario de Mercancías Terminadas			Fondos en Administración a Corto Plazo		
Inventario de Mercancías en Proceso de Elaboración			Fondos Contingentes a Corto Plazo		
Inventario de Materias Primas, Materiales y Suministros para Producción			Fondos de Fideicomisos, Mandatos y Contratos Análogos a Corto Plazo		
Bienes en Tránsito			Otros Fondos de Terceros en Garantía y/o Administración a Corto Plazo		
Almacenes	0.00	0.00	Valores y Bienes en Garantía a Corto Plazo		
Estimación por Pérdida o Deterioro de Activos Circulantes	0.00	0.00	Provisiones a Corto Plazo	0.00	0.00
Estimaciones para Cuentas Incobrables por Derechos a Recibir Efectivo o Equivalentes			Provisión para Demandas y Juicios a Corto Plazo		
Estimación por Deterioro de Inventarios			Provisión para Contingencias a Corto Plazo		
Otros Activos Circulantes	0.00	0.00	Otras Provisiones a Corto Plazo		
Valores en Garantía			Otros Pasivos a Corto Plazo	0.00	0.00
Bienes en Garantía (excluye depósitos de fondos)			Ingresos por Clasificar		
Bienes Derivados de Embargos, Decomisos, Aseguramientos y Dación en Pago			Recaudación por Participar		
Adquisición con Fondos de Terceros			Otros Pasivos Circulantes		
Total de Activos Circulantes	2,490,847.38	476,534.88	Total de Pasivos Circulantes	2,399,019.94	446,850.16
Activo No Circulante			Pasivo No Circulante		
Inversiones Financieras a Largo Plazo			Cuentas por Pagar a Largo Plazo		
Derechos a Recibir Efectivo o Equivalentes a Largo Plazo			Documentos por Pagar a Largo Plazo		
Bienes Inmuebles, Infraestructura y Construcciones en Proceso			Deuda Pública a Largo Plazo		
Bienes Muebles	10,340,575.00	6,867,157.59	Pasivos Diferidos a Largo Plazo		
Activos Intangibles	80,910.00	80,910.00	Fondos y Bienes de Terceros en Garantía y/o Administración a Largo Plazo		
Depreciación, Deterioro y Amortización Acumulada de Bienes	(5,183,923.07)	(4,961,101.54)	Provisiones a Largo Plazo		
Activos Diferidos			Total de Pasivos No Circulantes	0.00	0.00
Estimación por Pérdida o Deterioro de Activos no Circulantes			Total del Pasivo	2,399,019.94	446,850.16
Otros Activos no Circulantes			HACIENDA PÚBLICA / PATRIMONIO		
			Hacienda Pública/Patrimonio Contribuido	0.00	0.00
			Aportaciones		
			Donaciones de Capital		
			Actualización de la Hacienda Pública/Patrimonio		
			Hacienda Pública/Patrimonio Generado	5,329,389.37	2,016,650.77
			Resultados del Ejercicio (Ahorro/Desahorro)	3,342,423.41	(1,890,715.97)
			Resultados de Ejercicios Anteriores	1,986,965.96	3,907,366.74
			Revalúos		
			Reservas		
			Rectificaciones de Resultados de Ejercicios Anteriores		
			Exceso o Insuficiencia en la Actualización de la Hacienda Pública/Patrimonio	0.00	0.00
			Resultado por Posición Monetaria		
			Resultado por Tenencia de Activos no Monetarios		
Total de Activos No Circulantes	5,237,561.93	1,986,966.05	Total Hacienda Pública/Patrimonio	5,329,389.37	2,016,650.77
Total del Activo	7,728,409.31	2,463,500.93	Total del Pasivo y Hacienda Pública/Patrimonio	7,728,409.31	2,463,500.93

GOBIERNO CONSTITUCIONAL DEL ESTADO DE CHIAPAS
CENTRO ESTATAL DE PREVENCIÓN SOCIAL DE LA VIOLENCIA Y PARTICIPACIÓN CIUDADANA
SISTEMA CONTABLE 2023

INFORME ANALÍTICO DE LA DEUDA PÚBLICA Y OTROS PASIVOS
DEL 1o. DE ENERO AL 31 DE DICIEMBRE DE 2023

Página 1 de 1
 Fecha: 07/03/2024
 LDF-2

Denominación de la Deuda Pública y Otros Pasivos	Saldo al 31 de diciembre de 2022	Disposiciones del Período	Amortizaciones del Período	Revaluaciones, Reclasificaciones y Otros Ajustes	Saldo Final del Período	Pago de Intereses del Período	Pago de Comisiones y demás costos asociados durante el Período
Deuda Pública	0.00	0.00	0.00	0.00	0.00	0.00	0.00
Corto Plazo	0.00	0.00	0.00	0.00	0.00	0.00	0.00
Instituciones de Crédito							
Títulos y Valores							
Arrendamientos Financieros							
Largo Plazo	0.00	0.00	0.00	0.00	0.00		
Instituciones de Crédito							
Títulos y Valores							
Arrendamientos Financieros							
Otros Pasivos	446,850.16				2,399,019.94		
Total de la Deuda Pública y Otros Pasivos	446,850.16	0.00	0.00	0.00	2,399,019.94	0.00	0.00

Deuda Contingente (Informativo)

Valor de Instrumentos Bono Cupón Cero (Informativo)

Instrumento Bono Cupón Cero 1, Banobras
 Instrumento Bono Cupón Cero 2, Banobras

Obligaciones a Corto Plazo	Monto Contratado	Plazo Pactado	Tasa de Interés	Comisiones y Costos Relacionados	Tasa Efectiva
Obligaciones a Corto Plazo (Informativo)					

GOBIERNO CONSTITUCIONAL DEL ESTADO DE CHIAPAS
CENTRO ESTATAL DE PREVENCIÓN SOCIAL DE LA VIOLENCIA Y
PARTICIPACIÓN CIUDADANA
SISTEMA CONTABLE 2023

INFORME ANALÍTICO DE OBLIGACIONES DIFERENTES DE FINANCIAMIENTOS

DEL 1o. DE ENERO AL 31 DE DICIEMBRE DE 2023

Página 1 de 1

07/03/2024

LDF-3

Fecha:

DENOMINACIÓN DE LAS OBLIGACIONES DIFERENTES DE FINANCIAMIENTO	FECHA DEL CONTRATO	FECHA DE INICIO DE OPERACIÓN DEL PROYECTO	FECHA DE VENCIMIENTO	MONTO DE LA INVERSIÓN PACTADO	PLAZO PACTADO	MONTO PROMEDIO MENSUAL DEL PAGO DE LA CONTRAPRESTACIÓN	MONTO PROMEDIO MENSUAL DEL PAGO DE LA CONTRAPRESTACIÓN CORRESPONDIENTE AL PAGO DE INVERSIÓN	MONTO PAGADO DE LA INVERSIÓN AL 31 DE DICIEMBRE DE 2023	MONTO PAGADO DE LA INVERSIÓN ACTUALIZADO AL 31 DE DICIEMBRE DE 2023	SALDO PENDIENTE POR PAGAR DE LA INVERSIÓN AL 31 DE DICIEMBRE DE 2023
---	--------------------	---	----------------------	-------------------------------	---------------	--	---	---	---	--

APP'S

- APP 1
- APP 2
- APP 3
- APP XX

Otros instrumentos

- Otro instrumento 1
- Otro instrumento 2
- Otro instrumento 3
- Otro instrumento XX

Total de Obligaciones Diferentes de Financiamiento



NO APLICA

GOBIERNO CONSTITUCIONAL DEL ESTADO DE CHIAPAS
CENTRO ESTATAL DE PREVENCIÓN SOCIAL DE LA VIOLENCIA Y PARTICIPACIÓN
CIUDADANA
SISTEMA CONTABLE 2023
BALANCE PRESUPUESTARIO
DEL 1o. DE ENERO AL 31 DE DICIEMBRE DE 2023

CONCEPTO	ESTIMADO/APROBADO	DEVENGADO	RECAUDADO/PAGADO
Ingresos Totales	23,744,213.61	35,929,503.44	35,929,503.44
Ingresos de Libre Disposición	23,744,213.61	31,929,503.44	31,929,503.44
Transferencias Federales Etiquetadas	0.00	4,000,000.00	4,000,000.00
Financiamiento Neto	0.00	0.00	0.00
Egresos Presupuestarios	23,744,213.61	35,998,640.78	33,599,614.84
Gasto No Etiquetado (sin incluir Amortización de la Deuda Pública)	23,744,213.61	31,999,796.59	29,600,770.65
Gasto Etiquetado (sin incluir Amortización de la Deuda Pública)	0.00	3,998,844.19	3,998,844.19
Remanentes del Ejercicio Anterior		160,960.88	160,960.88
Remanentes de Ingresos de Libre Disposición aplicados en el periodo		160,960.88	160,960.88
Remanentes de Transferencias Federales Etiquetadas aplicados en el periodo		0.00	0.00
Balance Presupuestario	0.00	91,823.54	2,490,849.48
Balance Presupuestario sin Financiamiento Neto	0.00	91,823.54	2,490,849.48
Balance Presupuestario sin Financiamiento Neto y sin Remanentes del Ejercicio Anterior	0.00	(69,137.34)	2,329,888.60

CONCEPTO	APROBADO	DEVENGADO	PAGADO
Intereses, Comisiones y Gastos de la Deuda	0.00	0.00	0.00
Intereses, Comisiones y Gastos de la Deuda con Gasto No Etiquetado	0.00	0.00	0.00
Intereses, Comisiones y Gastos de la Deuda con Gasto Etiquetado	0.00	0.00	0.00
Balance Primario	0.00	(69,137.34)	2,329,888.60

CONCEPTO	ESTIMADO/APROBADO	DEVENGADO	RECAUDADO/PAGADO
Financiamiento	0.00	0.00	0.00
Financiamiento con Fuente de Pago de Ingresos de Libre Disposición	0.00	0.00	0.00
Financiamiento con Fuente de Pago de Transferencias Federales Etiquetadas	0.00	0.00	0.00
Amortización de la Deuda	0.00	0.00	0.00
Amortización de la Deuda Pública con Gasto No Etiquetado	0.00	0.00	0.00
Amortización de la Deuda Pública con Gasto Etiquetado	0.00	0.00	0.00
Financiamiento Neto	0.00	0.00	0.00

CONCEPTO	ESTIMADO/APROBADO	DEVENGADO	RECAUDADO/PAGADO
Ingresos de Libre Disposición	23,744,213.61	31,929,503.44	31,929,503.44
Financiamiento Neto con Fuente de Pago de Ingresos de Libre Disposición	0.00	0.00	0.00
Financiamiento con Fuente de Pago de Ingresos de Libre Disposición	0.00	0.00	0.00
Amortización de la Deuda Pública con Gasto No Etiquetado	0.00	0.00	0.00
Gasto No Etiquetado (sin incluir amortización de la Deuda Pública)	23,744,213.61	31,999,796.59	29,600,770.65
Remanentes de Ingresos de Libre Disposición aplicados en el periodo		160,960.88	160,960.88
Balance Presupuestario de Recursos Disponibles	0.00	90,667.73	2,489,693.67
Balance Presupuestario de Recursos Disponibles sin Financiamiento Neto	0.00	90,667.73	2,489,693.67

CONCEPTO	ESTIMADO/APROBADO	DEVENGADO	RECAUDADO/PAGADO
Transferencias Federales Etiquetadas	0.00	4,000,000.00	4,000,000.00
Financiamiento Neto con fuente de Pago de Transferencias Federales Etiquetadas	0.00	0.00	0.00
Financiamiento con Fuente de Pago de Transferencias Federales Etiquetadas	0.00	0.00	0.00
Amortización de la Deuda Pública con Gasto Etiquetado	0.00	0.00	0.00
Gasto Etiquetado (sin incluir Amortización de la Deuda Pública)	0.00	3,998,844.19	3,998,844.19
Remanentes de Transferencias Federales Etiquetadas aplicados en el periodo		0.00	0.00
Balance Presupuestario de Recursos Etiquetados	0.00	1,155.81	1,155.81
Balance Presupuestario de Recursos Etiquetados sin Financiamiento Neto	0.00	1,155.81	1,155.81

NOMBRE DEL ENTE PÚBLICO : Centro Estatal de Prevención Social de la Violencia y Participación Ciudadana

Estado Analítico del Ejercicio del Presupuesto de Egresos Detallado – LDF 6a.

Clasificación por Objeto del Gasto (Capítulo y Concepto)

Del 1 de Enero al 31 de diciembre de 2023

(PESOS)

Concepto	Egresos					Subejercicio
	Aprobado	Ampliaciones / Reducciones	Modificado	Devengado	Pagado	
b5) Productos Químicos, Farmacéuticos y de Laboratorio.	0.00	0.00	0.00	0.00	0.00	0.00
b6) Combustibles, Lubricantes y Aditivos.	0.00	0.00	0.00	0.00	0.00	0.00
b7) Vestuario, Blancos, Prendas de Protección y Artículos Deportivos.	0.00	0.00	0.00	0.00	0.00	0.00
b8) Materiales y Suministros para Seguridad.	0.00	0.00	0.00	0.00	0.00	0.00
b9) Herramientas, Refacciones y Accesorios Menores.	0.00	0.00	0.00	0.00	0.00	0.00
C. Servicios Generales.	0.00	0.00	0.00	0.00	0.00	0.00
c1) Servicios Básicos.	0.00	0.00	0.00	0.00	0.00	0.00
c2) Servicios de Arrendamiento.	0.00	0.00	0.00	0.00	0.00	0.00
c3) Servicios Profesionales, Científicos, Técnicos y Otros Servicios.	0.00	0.00	0.00	0.00	0.00	0.00
c4) Servicios Financieros, Bancarios y Comerciales.	0.00	0.00	0.00	0.00	0.00	0.00
c5) Servicios de Instalación, Reparación, Mantenimiento y Conservación.	0.00	0.00	0.00	0.00	0.00	0.00
c6) Servicios de Comunicación Social y Publicidad.	0.00	0.00	0.00	0.00	0.00	0.00
c7) Servicios de Traslado y Viáticos.	0.00	0.00	0.00	0.00	0.00	0.00
c8) Servicios Oficiales.	0.00	0.00	0.00	0.00	0.00	0.00
c9) Otros Servicios Generales.	0.00	0.00	0.00	0.00	0.00	0.00
D. Transferencias, Asignaciones, Subsidios y Otras Ayudas.	0.00	0.00	0.00	0.00	0.00	0.00
d1) Transferencias Internas y Asignaciones al Sector Público.	0.00	0.00	0.00	0.00	0.00	0.00
d2) Transferencias al Resto del Sector Público.	0.00	0.00	0.00	0.00	0.00	0.00
d3) Subsidios y Subvenciones.	0.00	0.00	0.00	0.00	0.00	0.00
d4) Ayudas Sociales.	0.00	0.00	0.00	0.00	0.00	0.00
d5) Pensiones y Jubilaciones.	0.00	0.00	0.00	0.00	0.00	0.00
d6) Transferencias a Fideicomisos, Mandatos y Otros Análogos.	0.00	0.00	0.00	0.00	0.00	0.00
d7) Transferencias a la Seguridad Social	0.00	0.00	0.00	0.00	0.00	0.00
d8) Donativos	0.00	0.00	0.00	0.00	0.00	0.00
d9) Transferencias al Exterior.	0.00	0.00	0.00	0.00	0.00	0.00
E. Bienes Muebles, Inmuebles e Intangibles.	0.00	4,000,000.00	4,000,000.00	3,998,844.19	3,998,844.19	1,155.81
e1) Mobiliario y Equipo de Administración.	0.00	1,201,812.67	1,201,812.67	1,200,774.58	1,200,774.58	1,038.09
e2) Mobiliario y Equipo Educativo y Recreativo.	0.00	2,798,187.33	2,798,187.33	2,798,069.61	2,798,069.61	117.72
e3) Equipo e Instrumental Médico y de Laboratorio.	0.00	0.00	0.00	0.00	0.00	0.00
e4) Vehículos y Equipo de Transporte.	0.00	0.00	0.00	0.00	0.00	0.00
e5) Equipo de Defensa y Seguridad.	0.00	0.00	0.00	0.00	0.00	0.00
e6) Maquinaria, Otros Equipos y Herramientas.	0.00	0.00	0.00	0.00	0.00	0.00
e7) Activos Biológicos.	0.00	0.00	0.00	0.00	0.00	0.00
e8) Bienes Inmuebles.	0.00	0.00	0.00	0.00	0.00	0.00
e9) Activos Intangibles.	0.00	0.00	0.00	0.00	0.00	0.00
F. Inversión Pública.	0.00	0.00	0.00	0.00	0.00	0.00
f1) Obra Pública en Bienes de Dominio Público.	0.00	0.00	0.00	0.00	0.00	0.00
f2) Obra Pública en Bienes Propios.	0.00	0.00	0.00	0.00	0.00	0.00
f3) Proyectos Productivos y Acciones de Fomento	0.00	0.00	0.00	0.00	0.00	0.00
G. Inversiones Financieras y Otras Provisiones.	0.00	0.00	0.00	0.00	0.00	0.00
g1) Inversiones para el Fomento de Actividades Productivas	0.00	0.00	0.00	0.00	0.00	0.00
g2) Acciones y Participaciones de Capital	0.00	0.00	0.00	0.00	0.00	0.00
g3) Compra de Títulos y Valores	0.00	0.00	0.00	0.00	0.00	0.00
g4) Concesión de Préstamos.	0.00	0.00	0.00	0.00	0.00	0.00
g5) Inversiones en Fideicomisos, Mandatos y Otros Análogos.	0.00	0.00	0.00	0.00	0.00	0.00
Fideicomiso de Desastres Naturales (informativo)						
g6) Otras Inversiones Financieras	0.00	0.00	0.00	0.00	0.00	0.00
g7) Provisiones para Contingencias y Otras Erogaciones Especiales.	0.00	0.00	0.00	0.00	0.00	0.00
H. Participaciones y Aportaciones.	0.00	0.00	0.00	0.00	0.00	0.00
h1) Participaciones.	0.00	0.00	0.00	0.00	0.00	0.00
h2) Aportaciones.	0.00	0.00	0.00	0.00	0.00	0.00
h3) Convenios.	0.00	0.00	0.00	0.00	0.00	0.00
I. Deuda Pública.	0.00	0.00	0.00	0.00	0.00	0.00
i1) Amortización de la Deuda Pública.	0.00	0.00	0.00	0.00	0.00	0.00
i2) Intereses de la Deuda Pública.	0.00	0.00	0.00	0.00	0.00	0.00
i3) Comisiones de la Deuda Pública.	0.00	0.00	0.00	0.00	0.00	0.00
i4) Gastos de la Deuda Pública.	0.00	0.00	0.00	0.00	0.00	0.00
i5) Costo por Coberturas.	0.00	0.00	0.00	0.00	0.00	0.00
i6) Apoyos Financieros.	0.00	0.00	0.00	0.00	0.00	0.00
i7) Adeudos de Ejercicios Fiscales Anteriores (ADEFAS).	0.00	0.00	0.00	0.00	0.00	0.00
III. Total de Egresos	23,744,213.61	12,346,250.71	36,090,464.32	35,998,640.78	33,599,614.84	91,823.54

NOMBRE DEL ENTE PÚBLICO : Centro Estatal de Prevención Social de la Violencia y Participación Ciudadana
Estado Analítico del Ejercicio del Presupuesto de Egresos Detallado – LDF 6b.

Clasificación Administrativa

Del 1 de Enero al 31 de diciembre de 2023

(PESOS)

Concepto	Egresos					Subejercicio
	Aprobado	Ampliaciones / Reducciones	Modificado	Devengado	Pagado	
I. Gasto No Etiquetado	23,744,213.61	8,346,250.71	32,090,464.32	31,999,796.59	29,600,770.65	90,667.73
E. Entidades Paraestatales y Fideicomisos No Empresariales y No Financieros	23,744,213.61	8,346,250.71	32,090,464.32	31,999,796.59	29,600,770.65	90,667.73
Centro Estatal de Prevención Social de la Violencia y Participación Ciudadana	23,744,213.61	8,346,250.71	32,090,464.32	31,999,796.59	29,600,770.65	90,667.73
II. Gasto Etiquetado	0.00	4,000,000.00	4,000,000.00	3,998,844.19	3,998,844.19	1,155.81
E. Entidades Paraestatales y Fideicomisos No Empresariales y No Financieros	0.00	4,000,000.00	4,000,000.00	3,998,844.19	3,998,844.19	1,155.81
Centro Estatal de Prevención Social de la Violencia y Participación Ciudadana	0.00	4,000,000.00	4,000,000.00	3,998,844.19	3,998,844.19	1,155.81
III. Total de Egresos	23,744,213.61	12,346,250.71	36,090,464.32	35,998,640.78	33,599,614.84	91,823.54

NOMBRE DEL ENTE PÚBLICO : Centro Estatal de Prevención Social de la Violencia y Participación Ciudadana

Estado Analítico del Ejercicio del Presupuesto de Egresos Detallado – LDF 6c.

Clasificación Funcional (Finalidad y Función)

Del 1 de Enero al 31 de diciembre de 2023

(PESOS)

Concepto	Egresos					Subejercicio
	Aprobado	Ampliaciones / Reducciones	Modificado	Devengado	Pagado	
I. Gasto No Etiquetado	23,744,213.61	8,346,250.71	32,090,464.32	31,999,796.59	29,600,770.65	90,667.73
A. Gobierno	23,744,213.61	8,346,250.71	32,090,464.32	31,999,796.59	29,600,770.65	90,667.73
a1) Legislación	0.00	0.00	0.00	0.00	0.00	0.00
a2) Justicia	0.00	0.00	0.00	0.00	0.00	0.00
a3) Coordinación de la Política de Gobierno	0.00	0.00	0.00	0.00	0.00	0.00
a4) Relaciones Exteriores	0.00	0.00	0.00	0.00	0.00	0.00
a5) Asuntos Financieros y Hacendarios	0.00	0.00	0.00	0.00	0.00	0.00
a6) Seguridad Nacional	0.00	0.00	0.00	0.00	0.00	0.00
a7) Asuntos de Orden Público y de Seguridad Interior	23,744,213.61	8,346,250.71	32,090,464.32	31,999,796.59	29,600,770.65	90,667.73
a8) Otros Servicios Generales	0.00	0.00	0.00	0.00	0.00	0.00
B. Desarrollo Social	0.00	0.00	0.00	0.00	0.00	0.00
b1) Protección Ambiental	0.00	0.00	0.00	0.00	0.00	0.00
b2) Vivienda y Servicios a la Comunidad	0.00	0.00	0.00	0.00	0.00	0.00
b3) Salud	0.00	0.00	0.00	0.00	0.00	0.00
b4) Recreación, Cultura y Otras Manifestaciones Sociales	0.00	0.00	0.00	0.00	0.00	0.00
b5) Educación	0.00	0.00	0.00	0.00	0.00	0.00
b6) Protección Social	0.00	0.00	0.00	0.00	0.00	0.00
b7) Otros Asuntos Sociales	0.00	0.00	0.00	0.00	0.00	0.00
C. Desarrollo Económico	0.00	0.00	0.00	0.00	0.00	0.00
c1) Asuntos Económicos, Comerciales y Laborales en General	0.00	0.00	0.00	0.00	0.00	0.00
c2) Agropecuaria, Silvicultura, Pesca y Caza	0.00	0.00	0.00	0.00	0.00	0.00
c3) Combustibles y Energía	0.00	0.00	0.00	0.00	0.00	0.00
c4) Minería, Manufacturas y Construcción	0.00	0.00	0.00	0.00	0.00	0.00
c5) Transporte	0.00	0.00	0.00	0.00	0.00	0.00
c6) Comunicaciones	0.00	0.00	0.00	0.00	0.00	0.00
c7) Turismo	0.00	0.00	0.00	0.00	0.00	0.00
c8) Ciencia, Tecnología e Innovación	0.00	0.00	0.00	0.00	0.00	0.00
c9) Otras Industrias y Otros Asuntos Económicos	0.00	0.00	0.00	0.00	0.00	0.00
D. Otras no Clasificadas en Funciones Anteriores	0.00	0.00	0.00	0.00	0.00	0.00
d1) Transac. de la Deuda Pública/Costo Financiero de la Deuda	0.00	0.00	0.00	0.00	0.00	0.00
d2) Transf., Part. y Aport. entre Diferentes Niv. y Ord. de Gob.	0.00	0.00	0.00	0.00	0.00	0.00
d3) Saneamiento del Sistema Financiero	0.00	0.00	0.00	0.00	0.00	0.00
d4) Adeudos de Ejercicios Fiscales Anteriores	0.00	0.00	0.00	0.00	0.00	0.00
II. Gasto Etiquetado	0.00	4,000,000.00	4,000,000.00	3,998,844.19	3,998,844.19	1,155.81
A. Gobierno	0.00	4,000,000.00	4,000,000.00	3,998,844.19	3,998,844.19	1,155.81
a1) Legislación	0.00	0.00	0.00	0.00	0.00	0.00
a2) Justicia	0.00	0.00	0.00	0.00	0.00	0.00
a3) Coordinación de la Política de Gobierno	0.00	0.00	0.00	0.00	0.00	0.00
a4) Relaciones Exteriores	0.00	0.00	0.00	0.00	0.00	0.00
a5) Asuntos Financieros y Hacendarios	0.00	0.00	0.00	0.00	0.00	0.00
a6) Seguridad Nacional	0.00	0.00	0.00	0.00	0.00	0.00
a7) Asuntos de Orden Público y de Seguridad Interior	0.00	4,000,000.00	4,000,000.00	3,998,844.19	3,998,844.19	1,155.81
a8) Otros Servicios Generales	0.00	0.00	0.00	0.00	0.00	0.00
B. Desarrollo Social	0.00	0.00	0.00	0.00	0.00	0.00
b1) Protección Ambiental	0.00	0.00	0.00	0.00	0.00	0.00
b2) Vivienda y Servicios a la Comunidad	0.00	0.00	0.00	0.00	0.00	0.00
b3) Salud	0.00	0.00	0.00	0.00	0.00	0.00
b4) Recreación, Cultura y Otras Manifestaciones Sociales	0.00	0.00	0.00	0.00	0.00	0.00
b5) Educación	0.00	0.00	0.00	0.00	0.00	0.00
b6) Protección Social	0.00	0.00	0.00	0.00	0.00	0.00
b7) Otros Asuntos Sociales	0.00	0.00	0.00	0.00	0.00	0.00
C. Desarrollo Económico	0.00	0.00	0.00	0.00	0.00	0.00
c1) Asuntos Económicos, Comerciales y Laborales en General	0.00	0.00	0.00	0.00	0.00	0.00
c2) Agropecuaria, Silvicultura, Pesca y Caza	0.00	0.00	0.00	0.00	0.00	0.00
c3) Combustibles y Energía	0.00	0.00	0.00	0.00	0.00	0.00
c4) Minería, Manufacturas y Construcción	0.00	0.00	0.00	0.00	0.00	0.00
c5) Transporte	0.00	0.00	0.00	0.00	0.00	0.00
c6) Comunicaciones	0.00	0.00	0.00	0.00	0.00	0.00
c7) Turismo	0.00	0.00	0.00	0.00	0.00	0.00
c8) Ciencia, Tecnología e Innovación	0.00	0.00	0.00	0.00	0.00	0.00
c9) Otras Industrias y Otros Asuntos Económicos	0.00	0.00	0.00	0.00	0.00	0.00
D. Otras no Clasificadas en Funciones Anteriores	0.00	0.00	0.00	0.00	0.00	0.00
d1) Transac. de la Deuda Pública/Costo Financiero de la Deuda	0.00	0.00	0.00	0.00	0.00	0.00
d2) Transf., Part. y Aport. entre Diferentes Niv. y Ord. de Gob.	0.00	0.00	0.00	0.00	0.00	0.00
d3) Saneamiento del Sistema Financiero	0.00	0.00	0.00	0.00	0.00	0.00
d4) Adeudos de Ejercicios Fiscales Anteriores	0.00	0.00	0.00	0.00	0.00	0.00
III. Total de Egresos	23,744,213.61	12,346,250.71	36,090,464.32	35,998,640.78	33,599,614.84	91,823.54

NOMBRE DEL ENTE PÚBLICO : Centro Estatal de Prevención Social de la Violencia y Participación Ciudadana
Estado Analítico del Ejercicio del Presupuesto de Egresos Detallado – LDF 6d.

Clasificación de Servicios Personales por Categoría
Del 1 de Enero al 31 de diciembre de 2023
(PESOS)

Concepto	Egresos					Subejercicio
	Aprobado	Ampliaciones / Reducciones	Modificado	Devengado	Pagado	
I. Gasto No Etiquetado	12,547,283.93	537,925.57	13,085,209.50	13,067,905.46	12,679,290.80	17,304.04
A. Personal Administrativo y de Servicio Público	12,547,283.93	537,925.57	13,085,209.50	13,067,905.46	12,679,290.80	17,304.04
B. Magisterio	0.00	0.00	0.00	0.00	0.00	0.00
C. Servicios de Salud	0.00	0.00	0.00	0.00	0.00	0.00
c1) Personal Administrativo	0.00	0.00	0.00	0.00	0.00	0.00
c2) Personal Médico, Paramédico y Afín	0.00	0.00	0.00	0.00	0.00	0.00
D. Seguridad Pública	0.00	0.00	0.00	0.00	0.00	0.00
E. Gastos Asociados a la Implementación de Nuevas Leyes Federales o Reformas a las mismas	0.00	0.00	0.00	0.00	0.00	0.00
e1) Nombre del Programa o Ley 1	0.00	0.00	0.00	0.00	0.00	0.00
F. Sentencias Laborales Definitivas	0.00	0.00	0.00	0.00	0.00	0.00
II. Gasto Etiquetado	0.00	0.00	0.00	0.00	0.00	0.00
A. Personal Administrativo y de Servicio Público	0.00	0.00	0.00	0.00	0.00	0.00
B. Magisterio	0.00	0.00	0.00	0.00	0.00	0.00
C. Servicios de Salud	0.00	0.00	0.00	0.00	0.00	0.00
c1) Personal Administrativo	0.00	0.00	0.00	0.00	0.00	0.00
c2) Personal Médico, Paramédico y Afín	0.00	0.00	0.00	0.00	0.00	0.00
D. Seguridad Pública	0.00	0.00	0.00	0.00	0.00	0.00
E. Gastos Asociados a la Implementación de Nuevas Leyes Federales o Reformas a las mismas	0.00	0.00	0.00	0.00	0.00	0.00
e1) Nombre del Programa o Ley 1	0.00	0.00	0.00	0.00	0.00	0.00
F. Sentencias Laborales Definitivas	0.00	0.00	0.00	0.00	0.00	0.00
III. Total del Gasto en Servicios Personales	12,547,283.93	537,925.57	13,085,209.50	13,067,905.46	12,679,290.80	17,304.04

GOBIERNO CONSTITUCIONAL DEL ESTADO DE CHIAPAS
CENTRO ESTATAL DE PREVENCIÓN SOCIAL DE LA VIOLENCIA Y
PARTICIPACIÓN CIUDADANA

SISTEMA CONTABLE 2023
RELACIÓN DE BIENES MUEBLES QUE COMPONEN SU PATRIMONIO
Cuenta Pública al 31 de diciembre de 2023

Página 1 de 7

Hora: 11:43:16a. m.

Fecha: 07/03/2024

Código	Descripción del Bien	Valor en Libros
1241	Mobiliario y Equipo de Administración	3,600,030.07
1241 1020012159519U00202301 0005	01 ARCHIVERO DE ACERO, CON 4 CAJONES	7,714.00
1241 1020012159519U00202301 0006	01 ARCHIVERO DE ACERO, CON 4 CAJONES	7,714.00
1241 1020012159519U00202301 0007	01 ARCHIVERO DE ACERO, CON 4 CAJONES	7,714.00
1241 1020012159519U00202301 0008	01 ARCHIVERO DE ACERO, CON 4 CAJONES	7,714.00
1241 121120111A111X00101401 0003	5 ARCHIVERO VERTICAL DE 4 GAVETAS	38,876.07
1241 121120111A111X00101401 0004	3 CREDENZAS CON PUERTAS ABATIBLES	26,128.01
1241 121120111A111X00101401 0006	5 MODULOS INDIVIDUALES	173,942.00
1241 121120111A111X00101401 0007	5 ARCHIVEROS MOVILES ERGONOMICOS DE 2 GAVETAS	13,697.98
1241 121120111A111X00101401 0009	4 SILLONES EJECUTIVOS DE RESPALDO ALTO EN PIEL CON PISTON NEUMATICO PARA CONTROL DE ALTURA Y RECLINADO BASE DE ESTRELLA CON 5 PUNTOS CON RODAJAS	16,367.18
1241 121120111A111X00101401 0014	5 ESTANTES METALICOS FORMADOS POR 4 POSTES DE 1.80 Y 5 ENTREPAÑOS	16,388.36
1241 121120111A111X00101401 0015	09 MESAS RECTANGULAR MULTIUSOS REGISTRADA EN DEMASIA	31,133.12
1241 121120111A111X00101501 0004	2 ARCHIVEROS HORIZONTAL 3 GAVETAS DE 88X54X95 CMS	7,888.58
1241 121120111A111X00101501 0005	1 CONJUNTO PRESIDENTE CON CUBIERTA DE CRISTAL DE 240/200X225X180	41,064.29
1241 121120111A111X00101501 0006	4 MÓDULOS PENINSULAR SECRETARIAL CON LATERAL Y PEDESTAL DE 140X140X75 CMS	164,257.16
1241 121120111A111X00101501 0007	10 MÓDULOS INDIVIDUALES DE 100X60X180 CMS	35,960.00
1241 121120111A111X00101501 0008	1 JUEGO DE SALA DE TRES SOFÁS	22,852.00
1241 121120111A111X00101501 0009	1 MESA LATERAL DE 50X50X50 CMS	6,032.29
1241 121120111A111X00101501 0010	1 MESA CIRCULAR DE JUNTAS BASE DE CRUZ DE 120X120X75 CMS	6,032.29
1241 121120111A111X00101501 0011	1 RECEPCIÓN CURVA DE 180X77X107 CMS	15,544.00
1241 121120111A111X00101501 0014	1 MESA LATERAL DE 50X50X50 CMS	6,032.29
1241 1211202152851C00102101 0002	1 ESCRITORIO EJECUTIVO COLOR NOGAL ABISMO Y GRIS METEORO, DE DISEÑO. FABRICADO CON MDF DE 16MM DE EUCALIPTO MELAMINIZADO DE MADERA PROVENIENTE DE BOSQUES DE MANEJO SUSTENTABLE MARCA TECNOTABLA CON CANTOS DE PVC PRE ENGOMADOS Y PEGADOS CON TERMOFUSION. GAVETERO CON CORREDERAS METALICAS DE EXTENSION Y JALADERAS METALICAS CROMADAS ACABADO ACERO INOXIDABLE. NIVELADORES CON AJUSTE DE ALTURA. PASACABLES DE PLASTICO COLOR NEGRO QUE PREVIENE RIESGOS DE DESCONEXIÓN ACCIDENTAL DEL EQUIPO. MEDIDAS 70X200X1	27,822.37
1241 1211202152851C00102101 0003	1 MESA DE JUNTAS COLOR NOGAL ABISMO Y GRIS METEORO, DE DISEÑO. FABRICADO CON MDF DE EUCALIPTO MELAMINIZADO DE MADERA PROVENIENTE DE BOSQUES DE MANEJO SUSTENTABLE MARCA TECNOTABLA CON CANTOS DE PVC PRE ENGOMADOS Y PEGADOS CON TERMOFUSION. PATAS DE NIVELADORES CON AJUSTE DE ALTURA. PASACABLES DE PLASTICO COLOR NEGRO QUE PREVIENE RIESGOS DE DESCONEXIÓN ACCIDENTAL DE LOS EQUIPOS. MEDIDAS 122X244.	24,027.57
1241 1211202152851C00102101 0004	1 CREDENZA COLOR NOGAL ABISMO Y GRIS METEORO, DE DISEÑO. FABRICADO EN MDF DE 16MM, CON 2 PUERTAS ABATIBLES CON BISAGRAS BIDIMENSIONALES Y JALADERAS METALICAS CROMADAS ACABADO ACERO INOXIDABLE, CON 1 ENTREPAÑO INTERIOR Y 2 ENTREPAÑOS EXTERIORES. MEDIDAS 40X200.	23,978.36

GOBIERNO CONSTITUCIONAL DEL ESTADO DE CHIAPAS
CENTRO ESTATAL DE PREVENCIÓN SOCIAL DE LA VIOLENCIA Y
PARTICIPACIÓN CIUDADANA

SISTEMA CONTABLE 2023
RELACIÓN DE BIENES MUEBLES QUE COMPONEN SU PATRIMONIO
Cuenta Pública al 31 de diciembre de 2023

Página 2 de 7

Hora: 11:43:16a. m.

Fecha: 07/03/2024

Código	Descripción del Bien	Valor en Libros
1241 1211202152851C00102101 0006	4 ESCRITORIO SEMI EJECUTIVO EN L. FABRICADO CON CUBIERTA REFORZADA EN MDF DE 16MM DE EUCALIPTO MELAMINIZADO DE MADERA PROVENIENTE DE BOSQUES DE MANEJO SUSTENTABLE MARCA TECNOTABLA CON CANTOS DE PVC PRE ENGOMADOS Y PEGADOS CON TERMOFUSION. GAVETERO CON CORREDERAS METALICAS DE EXTENSION Y JALADERAS METALICAS CROMADAS ACABADO ACERO INOXIDABLE. NIVELADORES CON AJUSTE DE ALTURA. PASACABLES DE PLASTICO COLOR NEGRO QUE PREVIENE RIESGOS DE DESCONEXIÓN ACCIDENTAL DEL EQUIPO. MEDIDAS 120X140X60.	46,593.77
1241 1211202152851C00102101 0007	12 ESCRITORIO TIPO CABALLERIZA COLOR NOGAL PARAMO. FABRICADO CON MDF DE 16MM DE EUCALIPTO MELAMINIZADO DE MADERA PROVENIENTE DE BOSQUES DE MANEJO SUSTENTABLE MARCA TECNOTABLA CON CANTOS DE PVC PRE ENGOMADOS Y PEGADOS CON TERMOFUSION. NIVELADORES CON AJUSTE DE ALTURA. PASACABLES DE PLASTICO COLOR NEGRO QUE PREVIENE RIESGOS DE DESCONEXIÓN ACCIDENTAL DEL EQUIPO. 1 REPISA DE 30X100CM PARA COLOCAR PAPELEO. MEDIDAS 60X100X178.	323,852.28
1241 1211202152851C00102101 0009	4 SILLONES DE ESPERA DE 2 PLAZAS (3 PIEZAS DE VINIPIEL NEGRO Y 1 PIEZA DE VINIPIEL GRIS OXFORD). FABRICADO EN ESTRUCTURA DE MADERA CON ACOJINADO INTERIOR AGLUTINADO Y HULE ESPUMA DE ALTA DENSIDAD Y CONFORT, TAPIZADO EN TELA DE TACTO PIEL DE PRIMERA. DIMENSIONES: 145CM DE LARGO, 71CM DE ANCHO, 80CM DE ALTURA.	79,505.47
1241 1211202152851C00102101 0012	2 SILLA ERGONOMICA EJECUTIVA. FABRICADA EN ASIENTO TAPIZADO EN TELA COLOR NEGRO CON AJUSTE DE ALTURA CON PISTON NEUMATICO, MECANISMO DE RECLINAMIENTO (BASCULANTE), BLOQUEO DEL RECLINAMIENTO CON PALANCA, AJUSTE DE TENSION DEL RECLINAMIENTO CON PERILLA TENSORA, RESPALDO CON MALLA DE ALTA RESISTENCIA Y SOPORTE LUMBAR, DESCANZA BRAZOS EN POLIPROPILENO CON AJUSTE DE ALTURA, BASE DE 5 PUNTAS DE POLIPROPILENO CON RODAJAS DUALES TIPO YOYO, CABECERA EN MALLA CON AJUSTE DE ALTURA.	20,257.78
1241 221120111A111X00101301 0012	01 IMPRESORA DE INYECCION DE TINTA MODELO STYLUS PHOTO T50 MARCA EPSON	5,797.68
1241 221120111A111X00101301 0013	01 COMPUTADORA PORTATIL MODELO NEURON RII, MARCA LANIX	13,864.98
1241 221120111A111X00101301 0014	46 EQUIPOS DE COMPUTO QUE INCLUYE (08 CPU'S, 13 MONITORES, 13 MOUSE, 12 TECLADOS: COMPUTADORAS DE ESCRITORIO MODELO TITAN HX 4220 MARCA LANIX)	131,262.24
1241 221120111A111X00101301 0015	07 EQUIPOS DE COMPUTO QUE INCLUYE (01 CPU, 02 MONITORES, 02 MOUSE, 02 TECLADOS: COMPUTADORAS DE ESCRITORIO MODELO TITAN MARCA LANIX)	20,498.94
1241 221120111A111X00101501 0006	04 IMPRESORA MULTIFUNCIONAL LASER A COLOR MODELO COLOR LASERJET PRO MFP M477FNW MARCA HP	27,979.20
1241 221120111A111X00101501 0007	06 IMPRESORA LASER MONOCROMATICA 50 PPM MODELO LASERJET ENTERPRISE M605DN MARCA HP	70,992.00
1241 221120111A111X00101501 0008	06 IMPRESORA LASER A COLOR 30/30 PPM MODELO COLOR LASERJET ENTERPRISE M553DN MARCA HP	67,651.20
1241 221120111A111X00101501 0012	18 EQUIPOS DE COMPUTO QUE INCLUYE (06 CPU'S, 06 MOUSE, 06 TECLADOS: COMPUTADORAS ALL IN ONE INTEL MODELO THINK CENTRE AIO M73Z MARCA LENOVO)	96,048.00
1241 221120111A111X00101501 0014	16 EQUIPOS DE COMPUTO QUE INCLUYE (04 CPU'S, 04 MONITORES, 04 MOUSE, 04 TECLADOS: COMPUTADORAS DE ESCRITORIO MEDIA TIPO B MODELO THINKCENTRE M93P MARCA LENOVO)	70,551.20
1241 221120111A111X00101501 0015	04 EQUIPO DE COMPUTO QUE INCLUYE (01 CPU'S, 01 MONITORES, 01 MOUSE, 01 TECLADOS: SERVIDOR BSICO TIPO TORRE (CON DISCO DURO TECNOLOGIA SATA) PROLIANT ML310E GEN8 MARCA HP	35,994.80

GOBIERNO CONSTITUCIONAL DEL ESTADO DE CHIAPAS
CENTRO ESTATAL DE PREVENCIÓN SOCIAL DE LA VIOLENCIA Y
PARTICIPACIÓN CIUDADANA

SISTEMA CONTABLE 2023
RELACIÓN DE BIENES MUEBLES QUE COMPONEN SU PATRIMONIO
Cuenta Pública al 31 de diciembre de 2023

Página 3 de 7

Hora: 11:43:16a. m.

Fecha: 07/03/2024

Código	Descripción del Bien	Valor en Libros
1241 221120111A111X00101501 0016	02 COMPUTADORAS PORTATILES MEDIA MODELO PROBOOK 640 G1 NOTEBOOK PC MARCA HP	37,990.00
1241 221120111A111X00101501 0017	31 UNIDAD DE RESPALDO DE ENERGIA DE 500VA MODELO OMNISMART500 MARCA TRIPP LITE	125,860.00
1241 221120111A111X00101501 0018	77 EQUIPOS DE COMPUTO QUE INCLUYE (19 CPU'S, 20 MONITORES, 20 MOUSE, 18 TECLADOS: COMPUTADORAS DE ESCRITORIO MEDIA TIPO A MODELO PRODESK 600 G2 SMALL FORM FACTOR BUSINESS PC MARCA HP)	310,381.20
1241 221120111A111X00101601 0002	5 TELEFONOS IP MODELO 8068 MARCA ALCATEL	103,704.00
1241 221120111A111X00101601 0003	5 TELEFONO DIGITAL INALÁM MODELO KX-TG4112	7,685.00
1241 2211201152851C00101901 0004	4 COMPUTADORAS PORTATIL LENOVO IDEAPAD 330-14 AST, PROCESADOR INTEL CORE I3-8130U MEMORIA DDR4-2666 DE 8 GB DISCO DURO DE 500 GB	60,000.00
1241 2211201152851C00101901 0005	04 LAPTOP HP 240 G6 14 CELERON N-400 PROCESADOR INTEL CORE I5-8250U MEMORIA DDR4-2666 DE 16GB	60,316.57
1241 2211201152851C00101901 0006	01 LAP TOP INSPIRON 15 5570 15.6 INTEL CORE PROCESADOR INTEL CORE I5-8250U, MEMORIA DDR-2666 DE 16 GB DISCO DURO DE 500 GB A 7200 RPM	22,302.14
1241 3020012159519U00202301 0002	01 COMPUTADORA PORTÁTIL MEDIA (PROCESADOR A) MP2ENY9J	18,560.00
1241 3020012159519U00202301 0003	01 COMPUTADORA PORTÁTIL MEDIA (PROCESADOR A) MP2ENY1C	18,560.00
1241 3020012159519U00202301 0004	01 COMPUTADORA PORTÁTIL MEDIA (PROCESADOR A) MP2ENY3L	18,560.00
1241 3020012159519U00202301 0005	01 COMPUTADORA PORTÁTIL MEDIA (PROCESADOR A) MP2ENY58	18,560.00
1241 3020012159519U00202301 0006	01 COMPUTADORA PORTÁTIL MEDIA (PROCESADOR A) MP2ENY5G	18,560.00
1241 3020012159519U00202301 0007	01 COMPUTADORA PORTÁTIL MEDIA (PROCESADOR A) MP2ENY3Z	18,560.00
1241 3020012159519U00202301 0008	01 COMPUTADORA PORTÁTIL MEDIA (PROCESADOR B) 5CD229D3PB	22,586.65
1241 3020012159519U00202301 0009	01 COMPUTADORA PORTÁTIL MEDIA (PROCESADOR B) 5CD2346FPP	22,586.65
1241 3020012159519U00202301 0010	01 COMPUTADORA PORTÁTIL MEDIA (PROCESADOR B) 5CD229G3PN	22,586.65
1241 3020012159519U00202301 0011	01 COMPUTADORA PORTÁTIL MEDIA (PROCESADOR B) 5CD229G3PQ	22,586.65
1241 3020012159519U00202301 0012	01 COMPUTADORA PORTÁTIL MEDIA (PROCESADOR B) 5CD229G3PR	22,586.65
1241 3020012159519U00202301 0013	01 COMPUTADORA PORTÁTIL MEDIA (PROCESADOR B) 5CD229G3PT	22,586.65
1241 3020012159519U00202301 0014	01 COMPUTADORA PORTÁTIL MEDIA (PROCESADOR B) 5CD229G3PV	22,586.65
1241 3020012159519U00202301 0015	01 COMPUTADORA PORTÁTIL MEDIA (PROCESADOR B) 5CD229G3P1	22,586.65
1241 3020012159519U00202301 0016	01 COMPUTADORA PORTÁTIL MEDIA (PROCESADOR B) 5CD229G3P4	22,586.65
1241 3020012159519U00202301 0017	01 COMPUTADORA PORTÁTIL MEDIA (PROCESADOR B) 5CD229G3P6	22,586.65
1241 3020012159519U00202301 0018	01 COMPUTADORA PORTÁTIL MEDIA (PROCESADOR B) 5CD229G3QB	22,586.65
1241 3020012159519U00202301 0019	01 COMPUTADORA PORTÁTIL MEDIA (PROCESADOR B) 5CD229G3QG	22,586.65
1241 3020012159519U00202301 0020	01 COMPUTADORA PORTÁTIL MEDIA (PROCESADOR B) 5CD229G3QJ	22,586.65
1241 3020012159519U00202301 0021	01 COMPUTADORA PORTÁTIL MEDIA (PROCESADOR B) 5CD229G3QL	22,586.65
1241 3020012159519U00202301 0022	01 COMPUTADORA PORTÁTIL MEDIA (PROCESADOR B) 5CD229G3QP	22,586.65
1241 3020012159519U00202301 0023	01 COMPUTADORA PORTÁTIL MEDIA (PROCESADOR B) 5CD229G3QR	22,586.65
1241 3020012159519U00202301 0024	01 COMPUTADORA PORTÁTIL MEDIA (PROCESADOR B) 5CD229G3QY	22,586.65
1241 3020012159519U00202301 0025	01 COMPUTADORA PORTÁTIL MEDIA (PROCESADOR B) 5CD229G3Q2	22,586.65
1241 3020012159519U00202301 0026	01 COMPUTADORA PORTÁTIL MEDIA (PROCESADOR B) 5CD229G3Q8	22,586.65
1241 3020012159519U00202301 0027	01 COMPUTADORA PORTÁTIL MEDIA (PROCESADOR B) 5CD229G3Q9	22,586.65
1241 3020012159519U00202301 0028	01 COMPUTADORA PORTÁTIL MEDIA (PROCESADOR B) 5CD229G3RD	22,586.65
1241 3020012159519U00202301 0029	01 COMPUTADORA PORTÁTIL MEDIA (PROCESADOR B) 5CD229G3RF	22,586.65

GOBIERNO CONSTITUCIONAL DEL ESTADO DE CHIAPAS
CENTRO ESTATAL DE PREVENCIÓN SOCIAL DE LA VIOLENCIA Y
PARTICIPACIÓN CIUDADANA

SISTEMA CONTABLE 2023
RELACIÓN DE BIENES MUEBLES QUE COMPONEN SU PATRIMONIO
Cuenta Pública al 31 de diciembre de 2023

Página 4 de 7

Hora: 11:43:16a. m.

Fecha: 07/03/2024

Código	Descripción del Bien	Valor en Libros
1241 3020012159519U00202301 0030	01 COMPUTADORA PORTÁTIL MEDIA (PROCESADOR B) 5CD229G3RL	22,586.65
1241 3020012159519U00202301 0031	01 COMPUTADORA PORTÁTIL MEDIA (PROCESADOR B) 5CD229G3RV	22,586.65
1241 3020012159519U00202301 0032	01 COMPUTADORA PORTÁTIL MEDIA (PROCESADOR B) 5CD229G3R2	22,586.65
1241 3020012159519U00202301 0033	01 COMPUTADORA PORTÁTIL MEDIA (PROCESADOR B) 5CD229G3R6	22,586.65
1241 3020012159519U00202301 0034	01 COMPUTADORA PORTÁTIL MEDIA (PROCESADOR B) 5CD229G3R7	22,586.65
1241 3020012159519U00202301 0035	01 COMPUTADORA PORTÁTIL MEDIA (PROCESADOR B) 5CD229G3SK	22,586.65
1241 3020012159519U00202301 0036	01 COMPUTADORA PORTÁTIL MEDIA (PROCESADOR B) 5CD229G3SR	22,586.65
1241 3020012159519U00202301 0037	01 COMPUTADORA PORTÁTIL MEDIA (PROCESADOR B) 5CD229G3SZ	22,586.65
1241 3020012159519U00202301 0038	01 COMPUTADORA PORTÁTIL MEDIA (PROCESADOR B) 5CD229G3TM	22,586.65
1241 3020012159519U00202301 0039	01 COMPUTADORA PORTÁTIL MEDIA (PROCESADOR B) 5CD229G3TN	22,586.65
1241 3020012159519U00202301 0040	01 COMPUTADORA PORTÁTIL MEDIA (PROCESADOR B) 5CD229G3TX	22,586.65
1241 3020012159519U00202301 0041	01 COMPUTADORA PORTÁTIL MEDIA (PROCESADOR B) 5CD229G3TY	22,586.65
1241 3020012159519U00202301 0042	01 COMPUTADORA PORTÁTIL MEDIA (PROCESADOR B) 5CD229G3T1	22,586.65
1241 3020012159519U00202301 0043	01 COMPUTADORA PORTÁTIL MEDIA (PROCESADOR B) 5CD229G3T7	22,586.65
1241 3020012159519U00202301 0044	01 COMPUTADORA PORTÁTIL MEDIA (PROCESADOR B) 5CD229G3T8	22,586.65
1241 3020012159519U00202301 0045	01 COMPUTADORA PORTÁTIL MEDIA (PROCESADOR B) 5CD229G3T9	22,586.65
1241 3020012159519U00202301 0046	01 COMPUTADORA PORTÁTIL MEDIA (PROCESADOR B) 5CD2346FH7	22,586.65
1241 3020012159519U00202301 0047	01 COMPUTADORA PORTÁTIL MEDIA (PROCESADOR B) 5CD2346FJ0	22,586.65
1241 3020012159519U00202301 0048	01 COMPUTADORA PORTÁTIL MEDIA (PROCESADOR B) 5CD2346FM3	22,586.65
1241 3020012159519U00202301 0049	01 COMPUTADORA PORTÁTIL MEDIA (PROCESADOR B) 5CD229G3PD	22,586.65
1241 921120111A111X00101301 0002	1 MULTIFUNCIONAL MARCA RICOH MODELO MP 201 SPF	19,900.00
1241 9211201152811C00102201 0002	04 CAMARA IP PTZ CCTV, VIDEO HD 1080P 2 MP ZOOM 20X IR, RESOLUCIÓN HD 1080P, 2 MEGAPIXELES CON COMPATIBILIDAD ONVIF, MOVIMIENTO HORIZONTAL Y VERTICAL, ZOOM 20X, 360 GRADOS, COMPRESIÓN H.264, LENTE 5-90 MM, SENSOR CMOS 1/3", IP66 PARAEXTERIORES, CUERPO METÁLICO, 8 LEDS INFRAROJOS PARA VISIÓN NOCTURNA DE LARGO ALCANCE; MARCA: SECUCORE. No. DE SERIE: by12ce69c7, by12ce5aaf, by12ce6948 y by12ce4cd. OP-0220 PAGO DE FACTURA 257, PROVEEDOR SISTEMAS COMPUTACIONALES JM SA DE CV	17,532.91
1241 9211201152814C00502201 0002	OP-0221 COMPLEMENTO DE PAGO DE FACTURA 257, PROVEEDOR SISTEMAS COMPUTACIONALES JM SA DE CV: ORDENES DE PAGO No. (0220-0222-0223-0224)	5,183.12
1241 9211201152815C00602201 0002	OP-0222 COMPLEMENTO DE PAGO DE FACTURA 257, PROVEEDOR SISTEMAS COMPUTACIONALES JM SA DE CV: ORDENES DE PAGO No. (0220-0221-0223-0224)	4,287.22
1241 9211201152816C00702201 0002	OP-0223 COMPLEMENTO DE PAGO DE FACTURA 257, PROVEEDOR SISTEMAS COMPUTACIONALES JM SA DE CV: ORDENES DE PAGO No. (0220-0221-0222-0224)	6,096.00
1241 9211201152819C01002201 0002	OP-0224 COMPLEMENTO DE PAGO DE FACTURA 257, PROVEEDOR SISTEMAS COMPUTACIONALES JM SA DE CV: ORDENES DE PAGO No. (0220-0221-0222-0223)	703.15
1241 9211201152851C00101901 0002	01 MAQUINA DE PALOMITAS MARCA "GREAT NORTHERN COMPANY" No. SERIE 03/2019-34117) DE GRADO COMERCIAL, CON CAPACIDAD DE 16 ONZAS, AUGUE DE 7 LITROS, INCLUYE FOCO CALENTADOR, AGITADOR Y POT CALENTADOR ESTRUCTURA ACERO INOXIDABLE Y PAREDES DE VIDRIO TEMPLADO	18,360.00
1242	Mobiliario y Equipo Educativo y Recreativo	3,542,697.93
1242 1020012159519U00202301 0002	01 BAFLE ACTIVO 1560D 611230623-0401	18,432.40

GOBIERNO CONSTITUCIONAL DEL ESTADO DE CHIAPAS
CENTRO ESTATAL DE PREVENCIÓN SOCIAL DE LA VIOLENCIA Y
PARTICIPACIÓN CIUDADANA

SISTEMA CONTABLE 2023
RELACIÓN DE BIENES MUEBLES QUE COMPONEN SU PATRIMONIO
Cuenta Pública al 31 de diciembre de 2023

Página 5 de 7

Hora: 11:43:16a. m.

Fecha: 07/03/2024

Código	Descripción del Bien	Valor en Libros
1242 1020012159519U00202301 0003 01	BAFLE ACTIVO 1560D 160190623-0105	18,432.40
1242 1020012159519U00202301 0004 01	BAFLE ACTIVO 1560D 611230623-0463	18,432.40
1242 1020012159519U00202301 0005 01	BAFLE ACTIVO 1560D 611230623-0456	18,432.40
1242 1020012159519U00202301 0006 01	BAFLE ACTIVO 1560D 319110723-0019	18,432.40
1242 1020012159519U00202301 0007 01	BAFLE ACTIVO 1860 214250723-0113	18,188.80
1242 1020012159519U00202301 0008 01	BAFLE ACTIVO 1860 214250723-0104	18,188.80
1242 1020012159519U00202301 0009 01	MESA DE MEZCLA DE 20 CANALES	39,365.76
1242 1020012159519U00202301 0010 01	MODULACIÓN BANDA ANCHA FM	12,423.60
1242 1020012159519U00202301 0011 01	AUDIO DIGITAL 24 BITS 3CF08559840	30,044.00
1242 1020012159519U00202301 0012 01	AUDIO DIGITAL 24 BITS 3CF05360038	30,044.00
1242 1020012159519U00202301 0013 01	PROYECTOR PORTÁTIL XBQF2800504	22,086.40
1242 1020012159519U00202301 0014 01	PROYECTOR PORTÁTIL XBQF2800226	22,086.40
1242 1020012159519U00202301 0015 01	PROYECTOR PORTÁTIL XBQF2801428	22,086.40
1242 1020012159519U00202301 0016 01	PROYECTOR INÁLAMBRICO X8BW3600124	28,679.84
1242 1020012159519U00202301 0017 01	PROYECTOR INÁLAMBRICO X8BW3500226	28,679.84
1242 1020012159519U00202301 0018 01	PROYECTOR INÁLAMBRICO X8BW3600024	28,679.84
1242 1020012159519U00202301 0019 01	RECEPTOR Y TRANSMISOR 481170323-0037	10,231.20
1242 1020012159519U00202301 0020 01	RECEPTOR Y TRANSMISOR 481170323-0029	10,231.20
1242 1020012159519U00202301 0021 01	SISTEMA DE AUDIO PORTÁTIL 079111Z23000193AE	25,821.60
1242 1020012159519U00202301 0022 01	SISTEMA DE AUDIO PORTÁTIL 079111Z23000327AE	25,821.60
1242 1020012159519U00202301 0025 01	RECEPTOR Y TRANSMISOR MODELO WM-301	10,231.20
1242 1020012159519U00202301 0026 01	SISTEMA DE AUDIO PORTÁTIL 079111Z23000199AE	25,821.60
1242 1020012159519U00202301 0027 01	SISTEMA DE AUDIO PORTÁTIL 079111Z23000329AE	25,821.60
1242 121120111A111X00101601 0002 01	PANTALLA PARA PROYECCIÓN DELANTERA TRASERA DE 3 X 3 METROS	21,320.80
1242 121120111A111X00101601 0004 02	BAFLES (INCLUYE CABLE JACKCANNON A PLUG 6 METROS Y EXTENSIÓN CABLE DE 80 PULGADAS)	5,635.28
1242 1211201152851C00101901 0002 03	BOCINA MARCA KAISER PREMIUM RECARGABLE VERSION 9.2 MODELO MSA-8015, CONEXION BLUETOOTH, ENTRADA USB/SD, 2 ENTRADAS DE MICROFONO RADIO FM, CNTRL REMOTO, ILUMINACION LED.	35,000.00
1242 1211201152851C00101901 0004 01	MEGAPANTALLA INFLABLE DE CINE XL PARA EXTERIORES MARCA "VIVOHOME" SIN NUMERO DE SERIE, INCLUYE MARCO INFLABLE, PANTALLA DESMONTABLE, BONBA DE AIRE, ESTACAS DE TIERRA, CUERDA DE AMARRE CONECTADA A ANILLOS, BOLSA PARA ALMACENAMIENTO, AMARRAS, MANUAL DE USO; DIMENSIONES 16.5FT (5.03M) DE ANCHO X 13FT (3.93M) DE ALTO CON PATAS DE 1.37M DE PROFUNDIDAD.	40,600.00
1242 1211201152851C00101901 0005 04	ALTAVOCES ACUSTICOS MONTADOS EN CAJA ACUSTICA BOOMBOX 12" MEDIDAS 30X48 CM MARCA DONKER MODELO MSA-9012 SIN NUMERO DE SERIE	40,000.00
1242 1211201152851C00102001 0002 01	DOMO DE PROYECCION INFLABLE MARCA PROYECTORES INDIGO PARA 100 PERSONAS	294,126.12
1242 1211201152851C00102001 0003 05	MICROFONOS INALAMBRICOS MARCA SAMSON SWG CON DIADEMA	49,010.00
1242 2020012159519U00202301 0002 9	EJERCITADORES PRENSA PARA PECHO	260,223.26
1242 2020012159519U00202301 0003 9	EJERCITADORES TIPO BICICLETA	133,707.17
1242 2020012159519U00202301 0004 9	EJERCITADORES ELIPTICA	217,529.93
1242 2020012159519U00202301 0005 9	CIRCUITO EJERCITADORES BÁSICOS	327,632.26

GOBIERNO CONSTITUCIONAL DEL ESTADO DE CHIAPAS
CENTRO ESTATAL DE PREVENCIÓN SOCIAL DE LA VIOLENCIA Y
PARTICIPACIÓN CIUDADANA

SISTEMA CONTABLE 2023
RELACIÓN DE BIENES MUEBLES QUE COMPONEN SU PATRIMONIO
Cuenta Pública al 31 de diciembre de 2023

Página 6 de 7

Hora: 11:43:16a. m.

Fecha: 07/03/2024

Código	Descripción del Bien	Valor en Libros
1242 2020012159519U00202301 0006	9 EJERCITADORES DE CALISTENIA	287,730.58
1242 2020012159519U00202301 0007	9 EJERCITADORES DOBLE TIPO REMO	191,235.74
1242 2020012159519U00202301 0008	9 EJERCITADORES BARRA DOBLE	171,928.01
1242 2020012159519U00202301 0009	2 JUEGOS INFANTILES MODELO MARCO880	185,883.04
1242 2020012159519U00202301 0010	2 JUEGOS INFANTILES MODELO MARCO825	207,089.23
1242 2020012159519U00202301 0011	2 MESAS DE AJEDREZ	28,420.00
1242 2020012159519U00202301 0013	6 PORTERÍAS DE FÚTBOL	84,158.93
1242 2020012159519U00202301 0014	4 CANASTAS MARCA SPALDING	58,438.00
1242 2020012159519U00202301 0015	01 JUEGO INFANTIL EXTERIOR MODELO MARCO880	92,941.52
1242 3121201152851C00101901 0002	03 CAMARA EOS MARCA CANON, MODELO REBEL 6 EF-S 18-55MM, MAS ESTUCHE Y TARJETA SD DE 16GB	35,000.00
1242 3121201152851C00101901 0003	03 VIDEOPROYECTOR MARCA SPECTRA, MODELO 82904 (J01) CONECT HDMI	30,000.00
1242 3121201152851C00101901 0004	01 JUEGO RECREATIVO TRES EN UNO INFLUYE: (TEATRO GUIÑOL, 6 MUÑECOS GUIÑOLES, TWISTER (LONA), JUEGO DE SERPIENTES Y ESCALERAS (LONA Y DADO)	50,000.00
1242 3121201152851C00101901 0005	04 CAMARA DIGITAL MARCA NIKON MODELO COOLPIX B500, INCLUYE CORREA, PILAS ALCALINAS LR6/L40 (TAMAÑO DOBE AA) CABLE USV, MANUAL DE USUARIO Y GARANTIA.	49,999.99
1242 3121201152851C00101901 0006	2 PROYECTOR MULTIMEDIA POWER LITEX05, RESOLUCION XGA (1024X768) TECNOLOGIA EPSON 3LCD DE 3 CHIPS 3.300 LUMENES MODELO H839A	21,960.00
1242 3121201152851C00101901 0007	02 PROYECTOR LCD EPSON VS250 MODO DE PROYECCION 0.55 PULGADAS (D7) 3.200 LUMENES FOCUS (MANUAL) MODELO H838A	28,040.00
1242 3121201152851C00102001 0002	JUEGO RECREATIVO (DOMINO, AJEDREZ)	29,592.40
1242 321120111A111X00101401 0003	01 PROYECTOR POWERLITE X24+,3500 LUM, XGA,HDMI	14,799.99
1242 321120111A111X00101501 0003	1 PROYECTOR EPSON PROWERLITE S18, 3,000 LÚMENES SVGA	18,000.00
1242 321120111A111X00101501 0004	01 CÁMARA FOTOGRÁFICA SONY DSC-H300, 20.1 MEGAPIXELES	6,000.00
1244	Vehículos y Equipo de Transporte	3,197,847.00
1244 121120111A111X00101401 0002	TORNADO COLOR BLANCO NUMERO DE SERIE 93CCL8005FB109091 MODELO 2015	208,400.00
1244 121120111A111X00101401 0003	AVEO BLANCO NUMERO SERIE 3G1TA5AF9FL142121 MODELO 2015	147,000.00
1244 121120111A111X00101401 0004	AVEO BLANCO NUMERO SERIE 3G1TA5AF4EL218083 MODELO 2014	142,200.00
1244 121120111A111X00101501 0002	JETTA MK VI TRENDLINE, MOTOR 205L 170 CV DIN 168 HP SAE, TRANSMISIÓN 5 VEL. MANUAL, MODELO 2015	249,900.00
1244 121120111A111X00101501 0003	UNIDAD TIPO PICK-UP MARCA RAM 2500 SLT HEAVY DUTY, MOD 2015	542,900.00
1244 121120111A111X00101501 0004	UNIDAD IMPORTADA NISSAN NV350 URVAN 12 PAS AA TM MODELO 2015 NUM. MOTOR QR25 561944Q	352,447.00
1244 1211201152851C00102001 0002	VERSA EXCLUSIVE CVT 1.6 LTS MODELO 2020	319,200.00
1244 1211201152851C00102001 0003	AVANZA LE MT CVT 1.5 LTS 102 HP	259,600.00
1244 1211201152851C01002101 0002	1 Vehículo Versa Mod 2021, Sedan 4 puertas	290,900.00
1244 1211201152851C01002101 0003	1 Pick Up Doble Cabina Toyota Tacoma 2021	685,300.00

**GOBIERNO CONSTITUCIONAL DEL ESTADO DE CHIAPAS
CENTRO ESTATAL DE PREVENCIÓN SOCIAL DE LA VIOLENCIA Y
PARTICIPACIÓN CIUDADANA**

**SISTEMA CONTABLE 2023
RELACIÓN DE BIENES MUEBLES QUE COMPONEN SU PATRIMONIO
Cuenta Pública al 31 de diciembre de 2023**

Página 7 de 7

Hora: 11:43:16a. m.

Fecha: 07/03/2024

Código	Descripción del Bien	Valor en Libros
--------	----------------------	-----------------



**GOBIERNO CONSTITUCIONAL DEL ESTADO DE CHIAPAS
CENTRO ESTATAL DE PREVENCIÓN SOCIAL DE LA VIOLENCIA Y
PARTICIPACIÓN CIUDADANA**

**SISTEMA CONTABLE 2023
RELACIÓN DE BIENES INMUEBLES QUE COMPONEN SU PATRIMONIO
Cuenta Pública al 31 de diciembre de 2023**

Página 1 de 1

Hora: 11:43:25a. m.

Fecha: 07/03/2024

Código	Descripción del Bien	Valor en Libros
--------	----------------------	-----------------

No presenta saldos a la fecha

GOBIERNO CONSTITUCIONAL DEL ESTADO DE CHIAPAS
CENTRO ESTATAL DE PREVENCIÓN SOCIAL DE LA VIOLENCIA Y
PARTICIPACIÓN CIUDADANA

SISTEMA CONTABLE 2023
RELACIÓN DE ACTIVOS INTANGIBLES QUE COMPONEN SU PATRIMONIO
Cuenta Pública al 31 de diciembre de 2023

Página 1 de 1

Hora: 11:43:34a. m.

Fecha: 07/03/2024

Código	Descripción del Bien	Valor en Libros
1254	Licencias	80,910.00
1254 1211201152811C001J1401 0001	01 LICENCIA OFFICE 2013 STANDAR MICROSOFT (PARA 15 EQUIPOS DE COMPUTO)	80,910.00