

SISTEMA CONTABLE 2023
ESTADO DE SITUACIÓN FINANCIERA
AL 31 DE DICIEMBRE DEL 2023
 (Cifras en Pesos)

Concepto	2023	2022	Concepto	2023	2022
ACTIVO			PASIVO		
Activo Circulante			Pasivo Circulante		
Efectivo y Equivalentes	3,107,797.05	11,949,585.47	Cuentas por Pagar a Corto Plazo	853,668.10	804,684.54
Derechos a Recibir Efectivo o Equivalentes	0.00	0.00	Documentos por Pagar a Corto Plazo	0.00	0.00
Derechos a Recibir Bienes o Servicios	0.00	0.00	Porción a Corto Plazo de la Deuda Pública a Largo Plazo	0.00	0.00
Inventarios	0.00	0.00	Títulos y Valores a Corto Plazo	0.00	0.00
Almacenes	0.00	0.00	Pasivos Diferidos a Corto Plazo	0.00	0.00
Estimación por Pérdida o Deterioro de Activos Circulantes	0.00	0.00	Fondos y Bienes de Terceros en Garantía y/o Administración a Corto Plazo	0.00	0.00
Otros Activos Circulantes	0.00	0.00	Provisiones a Corto Plazo	0.00	0.00
Total de Activos Circulantes	3,107,797.05	11,949,585.47	Otros Pasivos a Corto Plazo	5,150.00	5,150.00
Activo No Circulante			Total de Pasivos Circulantes	858,818.10	809,834.54
Inversiones Financieras a Largo Plazo	0.00	0.00	Pasivo No Circulante		
Derechos a Recibir Efectivo o Equivalentes a Largo Plazo	15,830.33	15,830.33	Cuentas por Pagar a Largo Plazo	0.00	0.00
Bienes Inmuebles, Infraestructura y Construcciones en Proceso	343,438,864.97	343,438,864.97	Documentos por Pagar a Largo Plazo	0.00	0.00
Bienes Muebles	13,364,430.87	13,362,493.38	Deuda Pública a Largo Plazo	0.00	0.00
Activos Intangibles	14,997.89	14,997.89	Pasivos Diferidos a Largo Plazo	55,797,134.97	55,797,467.21
Depreciación, Deterioro y Amortización Acumulada de Bienes	0.00	0.00	Fondos y Bienes de Terceros en Garantía y/o Administración a Largo Plazo	0.00	0.00
Activos Diferidos	51,200,000.00	51,200,000.00	Provisiones a Largo Plazo	0.00	0.00
Estimación por Pérdida o Deterioro de Activos no Circulantes	0.00	0.00			
Otros Activos no Circulantes	0.00	0.00	Total de Pasivos No Circulantes	55,797,134.97	55,797,467.21
Total de Activos No Circulantes	408,034,124.06	408,032,186.57	Total del Pasivo	56,655,953.07	56,607,301.75
Total del Activo	411,141,921.11	419,981,772.04	HACIENDA PÚBLICA / PATRIMONIO		
			Hacienda Pública/Patrimonio Contribuido	0.00	0.00
			Aportaciones	0.00	0.00
			Donaciones de Capital	0.00	0.00
			Actualización de la Hacienda Pública/Patrimonio	0.00	0.00
			Hacienda Pública/Patrimonio Generado	354,485,968.04	363,374,470.29
			Resultados del Ejercicio (Ahorro/Desahorro)	2,191,695.59	14,127,712.59
			Resultados de Ejercicios Anteriores	352,294,272.45	349,246,757.70
			Revalúos	0.00	0.00
			Reservas	0.00	0.00
			Rectificaciones de Resultados de Ejercicios Anteriores	0.00	0.00
			Exceso o Insuficiencia en la Actualización de la Hacienda Pública/Patrimonio	0.00	0.00
			Resultado por Posición Monetaria	0.00	0.00
			Resultado por Tenencia de Activos no Monetarios	0.00	0.00
			Total Hacienda Pública/Patrimonio	354,485,968.04	363,374,470.29
			Total del Pasivo y Hacienda Pública/Patrimonio	411,141,921.11	419,981,772.04

SISTEMA CONTABLE 2023
ESTADO DE ACTIVIDADES
DEL 1o. DE ENERO AL 31 DE DICIEMBRE DE 2023
 (Cifras en Pesos)

Concepto	2023	2022
INGRESOS Y OTROS BENEFICIOS		
<i>Ingresos de Gestión</i>	584,153.20	0.00
Impuestos	0.00	0.00
Cuotas y Aportaciones de Seguridad Social	0.00	0.00
Contribuciones de Mejoras	0.00	0.00
Derechos	0.00	0.00
Productos	0.00	0.00
Aprovechamientos	0.00	0.00
Ingresos por Venta de Bienes y Prestación de Servicios	584,153.20	0.00
<i>Participaciones, Aportaciones, Convenios, Incentivos Derivados de la Colaboración Fiscal, Fondos Distintos de Aportaciones, Transferencias, Asignaciones, Subsidios y Subvenciones, y Pensiones y Jubilaciones</i>	93,151,545.31	85,377,470.89
Participaciones, Aportaciones, Convenios, Incentivos Derivados de la Colaboración Fiscal y Fondos Distintos de Aportaciones	0.00	0.00
Transferencias, Asignaciones, Subsidios y Subvenciones, y Pensiones y Jubilaciones	93,151,545.31	85,377,470.89
<i>Otros Ingresos y Beneficios</i>	0.00	0.00
Ingresos Financieros	0.00	0.00
Incremento por Variación de Inventarios	0.00	0.00
Disminución del Exceso de Estimaciones por Pérdida o Deterioro u Obsolescencia	0.00	0.00
Disminución del Exceso de Provisiones	0.00	0.00
Otros Ingresos y Beneficios Varios	0.00	0.00
Total de Ingresos y Otros Beneficios	93,735,698.51	85,377,470.89
GASTOS Y OTRAS PÉRDIDAS		
<i>Gastos de Funcionamiento</i>	78,916,662.09	64,367,689.01
Servicios Personales	35,566,661.50	33,571,109.36
Materiales y Suministros	8,940,711.20	7,477,579.73
Servicios Generales	34,409,289.39	23,318,999.92
<i>Transferencias, Asignaciones, Subsidios y Otras Ayudas</i>	12,393,767.09	6,807,858.43
Transferencias Internas y Asignaciones al Sector Público	0.00	0.00
Transferencias al Resto del Sector Público	0.00	0.00
Subsidios y Subvenciones	642,912.32	628,354.43
Ayudas Sociales	11,750,854.77	6,179,504.00
Pensiones y Jubilaciones	0.00	0.00
Transferencias a Fideicomisos, Mandatos y Contratos Análogos	0.00	0.00
Transferencias a la Seguridad Social	0.00	0.00
Donativos	0.00	0.00
Transferencias al Exterior	0.00	0.00
<i>Participaciones y Aportaciones</i>	0.00	0.00
Participaciones	0.00	0.00
Aportaciones	0.00	0.00
Convenios	0.00	0.00
<i>Intereses, Comisiones y Otros Gastos de la Deuda Pública</i>	0.00	0.00
Intereses de la Deuda Pública	0.00	0.00
Comisiones de la Deuda Pública	0.00	0.00
Gastos de la Deuda Pública	0.00	0.00
Costo por Coberturas	0.00	0.00
Apoyos Financieros	0.00	0.00
<i>Otros Gastos y Pérdidas Extraordinarias</i>	233,573.74	74,210.86
Estimaciones, Depreciaciones, Deterioros, Obsolescencia y Amortizaciones	0.00	0.00
Provisiones	0.00	0.00
Disminución de Inventarios	0.00	0.00
Otros Gastos	233,573.74	74,210.86
<i>Inversión Pública</i>	0.00	0.00
Inversión Pública no Capitalizable	0.00	0.00
Total de Gastos y Otras Pérdidas	91,544,002.92	71,249,758.30
Resultados del Ejercicio (Ahorro/Desahorro)	2,191,695.59	14,127,712.59

SISTEMA CONTABLE 2023
ESTADO DE VARIACIÓN EN LA HACIENDA PÚBLICA
DEL 01 DE ENERO AL 31 DE DICIEMBRE DE 2023

(Cifras en Pesos)

Página 1 de 1

Fecha:

08/03/2024

Concepto	Hacienda Pública / Patrimonio Contribuido	Hacienda Pública / Patrimonio Generado de Ejercicios Anteriores	Hacienda Pública / Patrimonio Generado del Ejercicio	Exceso o Insuficiencia en la Actualización de la Hacienda Pública/Patrimonio	Total
Hacienda Pública / Patrimonio Contribuido Neto de 2022	0.00				0.00
Aportaciones	0.00				0.00
Donaciones de Capital	0.00				0.00
Actualización de la Hacienda Pública/Patrimonio	0.00				0.00
Hacienda Pública / Patrimonio Generado Neto de 2022		349,246,757.70	14,127,712.59		363,374,470.29
Resultados del Ejercicio (Ahorro/Desahorro)			14,127,712.59		14,127,712.59
Resultado de Ejercicios Anteriores		349,246,757.70			349,246,757.70
Revalúos		0.00			0.00
Reservas		0.00			0.00
Rectificaciones de Resultados de Ejercicios Anteriores		0.00			0.00
Exceso o Insuficiencia en la Actualización de la Hacienda Pública / Patrimonio Neto de 2022				0.00	0.00
Resultado por Posición Monetaria				0.00	0.00
Resultado por Tenencia de Activos no Monetarios				0.00	0.00
Hacienda Pública / Patrimonio Neto Final de 2022	0.00	349,246,757.70	14,127,712.59	0.00	363,374,470.29
Cambios en la Hacienda Pública / Patrimonio Contribuido Neto de 2023	0.00				0.00
Aportaciones	0.00				0.00
Donaciones de Capital	0.00				0.00
Actualización de la Hacienda Pública/Patrimonio	0.00				0.00
Variaciones de la Hacienda Pública / Patrimonio Generado Neto de 2023		3,047,514.75	(11,936,017.00)		(8,888,502.25)
Resultados del Ejercicio (Ahorro/Desahorro)			2,191,695.59		2,191,695.59
Resultados de Ejercicios Anteriores		3,047,514.75	(14,127,712.59)		(11,080,197.84)
Revalúos			0.00		0.00
Reservas			0.00		0.00
Rectificaciones de Resultados de Ejercicios Anteriores			0.00		0.00
Cambios en el Exceso o Insuficiencia en la Actualización de la Hacienda Pública / Patrimonio Neto de 2023				0.00	0.00
Resultado por Posición Monetaria				0.00	0.00
Resultado por Tenencia de Activos no Monetarios				0.00	0.00
Hacienda Pública / Patrimonio Neto Final de 2023	0.00	352,294,272.45	2,191,695.59	0.00	354,485,968.04

**SISTEMA CONTABLE 2023
 ESTADO DE CAMBIOS EN LA SITUACIÓN FINANCIERA
 DEL 1o. DE ENERO AL 31 DE DICIEMBRE DE 2023
 (Cifras en Pesos)**

Concepto	Origen	Aplicación
ACTIVO	8,841,788.42	1,937.49
Activo Circulante	8,841,788.42	0.00
Efectivo y Equivalentes	8,841,788.42	0.00
Derechos a Recibir Efectivo o Equivalentes	0.00	0.00
Derechos a Recibir Bienes o Servicios	0.00	0.00
Inventarios	0.00	0.00
Almacenes	0.00	0.00
Estimación por Pérdida o Deterioro de Activos Circulantes	0.00	0.00
Otros Activos Circulantes	0.00	0.00
Activo No Circulante	0.00	1,937.49
Inversiones Financieras a Largo Plazo	0.00	0.00
Derechos a Recibir Efectivo o Equivalentes a Largo Plazo	0.00	0.00
Bienes Inmuebles, Infraestructura y Construcciones en Proceso	0.00	0.00
Bienes Muebles	0.00	1,937.49
Activos Intangibles	0.00	0.00
Depreciación, Deterioro y Amortización Acumulada de Bienes	0.00	0.00
Activos Diferidos	0.00	0.00
Estimación por Pérdida o Deterioro de Activos no Circulantes	0.00	0.00
Otros Activos no Circulantes	0.00	0.00
PASIVO	48,983.56	332.24
Pasivo Circulante	48,983.56	0.00
Cuentas por Pagar a Corto Plazo	48,983.56	0.00
Documentos por Pagar a Corto Plazo	0.00	0.00
Porción a Corto Plazo de la Deuda Pública a Largo Plazo	0.00	0.00
Títulos y Valores a Corto Plazo	0.00	0.00
Pasivos Diferidos a Corto Plazo	0.00	0.00
Fondos y Bienes de Terceros en Garantía y/o Administración a Corto Plazo	0.00	0.00
Provisiones a Corto Plazo	0.00	0.00
Otros Pasivos a Corto Plazo	0.00	0.00
Pasivo No Circulante	0.00	332.24
Cuentas a Pagar a Largo Plazo	0.00	0.00
Documentos por Pagar a Largo Plazo	0.00	0.00
Deuda Pública a Largo Plazo	0.00	0.00
Pasivos Diferidos a Largo Plazo	0.00	332.24
Fondos y Bienes de Terceros en Garantía y/o Administración a Largo Plazo	0.00	0.00
Provisiones a Largo Plazo	0.00	0.00
HACIENDA PÚBLICA/PATRIMONIO	3,047,514.75	11,936,017.00
Hacienda Pública/Patrimonio Contribuido	0.00	0.00
Aportaciones	0.00	0.00
Donaciones de Capital	0.00	0.00
Actualización de la Hacienda Pública/Patrimonio	0.00	0.00
Hacienda Pública/Patrimonio Generado	3,047,514.75	11,936,017.00
Resultados del Ejercicio (Ahorro/Desahorro)	0.00	11,936,017.00
Resultados de Ejercicios Anteriores	3,047,514.75	0.00
Revalúos	0.00	0.00
Reservas	0.00	0.00
Rectificaciones de Resultados de Ejercicios Anteriores	0.00	0.00
Exceso o Insuficiencia en la Actualización de la Hacienda Pública/Patrimonio	0.00	0.00
Resultado por Posición Monetaria	0.00	0.00
Resultado por Tenencia de Activos no Monetarios	0.00	0.00

SISTEMA CONTABLE 2023
ESTADO DE FLUJOS DE EFECTIVO
DEL 01 DE ENERO AL 31 DE DICIEMBRE DE 2023
 (Cifras en Pesos)

Página 1 de 1

Fecha: 08/03/2024

Concepto	2023	2022
Flujos de Efectivo de las Actividades de Operación		
Origen	93,735,698.51	85,377,470.89
Impuestos	0.00	0.00
Cuotas y Aportaciones de Seguridad Social	0.00	0.00
Contribuciones de Mejoras	0.00	0.00
Derechos	0.00	0.00
Productos	0.00	0.00
Aprovechamientos	0.00	0.00
Ingresos por Venta de Bienes y Prestación de Servicios	0.00	0.00
Participaciones, Aportaciones, Convenios, Incentivos Derivados de la Colaboración Fiscal y Fondos Distintos de Aportaciones	0.00	0.00
Transferencias, Asignaciones, Subsidios y Subvenciones, y Pensiones y Jubilaciones	0.00	0.00
Otros Orígenes de Operación	93,735,698.51	85,377,470.89
Aplicación	91,544,002.92	71,249,758.30
Servicios Personales	35,566,661.50	33,571,109.36
Materiales y Suministros	8,940,711.20	7,477,579.73
Servicios Generales	34,409,289.39	23,318,999.92
Transferencias Internas y Asignaciones al Sector Público	0.00	0.00
Trasferencias al Resto del Sector Público	0.00	0.00
Subsidios y Subvenciones	642,912.32	628,354.43
Ayudas Sociales	11,750,854.77	6,179,504.00
Pensiones y Jubilaciones	0.00	0.00
Transferencias a Fideicomisos, Mandatos y Contratos Análogos	0.00	0.00
Transferencias a la Seguridad Social	0.00	0.00
Donativos	0.00	0.00
Transferencias al Exterior	0.00	0.00
Participaciones	0.00	0.00
Aportaciones	0.00	0.00
Convenios	0.00	0.00
Otras Aplicaciones de Operación	233,573.74	74,210.86
Flujos Netos de Efectivo de las Actividades de Operación	2,191,695.59	14,127,712.59
Flujos de Efectivo de las Actividades de Inversión		
Origen	3,371,744.16	1,132,497.19
Bienes Inmuebles, Infraestructura y Construcciones en Proceso	0.00	0.00
Bienes Muebles	324,229.41	99,900.00
Otros Orígenes de Inversión	3,047,514.75	1,032,597.19
Aplicación	14,453,879.49	6,282,029.56
Bienes Inmuebles, Infraestructura y Construcciones en Proceso	0.00	0.00
Bienes Muebles	326,166.90	3,331,273.42
Otras Aplicaciones de Inversión	14,127,712.59	2,950,756.14
Flujos Netos de Efectivo de las Actividades de Inversión	(11,082,135.33)	(5,149,532.37)
Flujos de Efectivo de las Actividades de Financiamiento		
Origen	50,499.10	470,308.60
Endeudamiento Neto	0.00	0.00
Interno	0.00	0.00
Externo	0.00	0.00
Otros Orígenes de Financiamiento	50,499.10	470,308.60
Aplicación	1,847.78	6,916,504.98
Servicios de la Deuda	0.00	0.00
Interno	0.00	0.00
Externo	0.00	0.00
Otras Aplicaciones de Financiamiento	1,847.78	6,916,504.98
Flujos Netos de Efectivo por Actividades de Financiamiento	48,651.32	(6,446,196.38)
Incremento/Disminución Neta en el Efectivo y Equivalentes al Efectivo	(8,841,788.42)	2,531,983.84
Efectivo y Equivalentes al Efectivo al Inicio del Ejercicio	11,949,585.47	9,417,601.63
Efectivo y Equivalentes al Efectivo al Final del Ejercicio	3,107,797.05	11,949,585.47

SISTEMA CONTABLE 2023
ESTADO ANALITICO DEL ACTIVO
DEL 01 DE ENERO AL 31 DE DICIEMBRE DEL 2023
 (Cifras en Pesos)

Fecha: 08/03/2024
 Página 1 de 1

Concepto	Saldo Inicial	Cargos del Período	Abonos del Período	Saldo Final	Variación del Período
ACTIVO	419,981,772.04	148,519,073.28	157,358,924.21	411,141,921.11	(8,839,850.93)
ACTIVO CIRCULANTE	11,949,585.47	146,031,347.61	154,873,136.03	3,107,797.05	(8,841,788.42)
Efectivo y Equivalentes	11,949,585.47	145,154,108.55	153,995,896.97	3,107,797.05	(8,841,788.42)
Derechos a Recibir Efectivo o Equivalentes	0.00	877,239.06	877,239.06	0.00	0.00
Derechos a Recibir Bienes o Servicios	0.00	0.00	0.00	0.00	0.00
Inventarios	0.00	0.00	0.00	0.00	0.00
Almacenes	0.00	0.00	0.00	0.00	0.00
Estimación por Pérdida o Deterioro de Activos Circulantes	0.00	0.00	0.00	0.00	0.00
Otros Activos Circulantes	0.00	0.00	0.00	0.00	0.00
ACTIVO NO CIRCULANTE	408,032,186.57	2,487,725.67	2,485,788.18	408,034,124.06	1,937.49
Inversiones Financieras a Largo Plazo	0.00	0.00	0.00	0.00	0.00
Derechos a Recibir Efectivo o Equivalentes a Largo Plazo	15,830.33	0.00	0.00	15,830.33	0.00
Bienes Inmuebles, Infraestructura y Construcciones en Proceso	343,438,864.97	0.00	0.00	343,438,864.97	0.00
Bienes Muebles	13,362,493.38	2,455,889.16	2,453,951.67	13,364,430.87	1,937.49
Activos Intangibles	14,997.89	0.00	0.00	14,997.89	0.00
Depreciación, Deterioro y Amortización Acumulada de Bienes	0.00	0.00	0.00	0.00	0.00
Activos Diferidos	51,200,000.00	31,836.51	31,836.51	51,200,000.00	0.00
Estimación por Pérdida o Deterioro de Activos no Circulantes	0.00	0.00	0.00	0.00	0.00
Otros Activos no Circulantes	0.00	0.00	0.00	0.00	0.00

DENOMINACIÓN DE LAS DEUDAS	MONEDA DE CONTRATACIÓN	INSTITUCIÓN O PAIS ACREEDOR	SALDO INICIAL DEL PERÍODO	SALDO FINAL DEL PERÍODO
DEUDA PÚBLICA				
Corto Plazo				
Deuda Interna			0.00	0.00
Instituciones de Crédito				
BBVA MEXICO, S.A.	Moneda Nacional	México	0.00	0.00
BANOBRAS, S.N.C.	Moneda Nacional	México	0.00	0.00
BANORTE, S.A.	Moneda Nacional	México	0.00	0.00
INTERACCIONES, S.A.	Moneda Nacional	México	0.00	0.00
SANTANDER, S.A.	Moneda Nacional	México	0.00	0.00
SCOTIABANK INVERLAT, S.A.	Moneda Nacional	México	0.00	0.00
Títulos y Valores	Moneda Nacional	México	0.00	0.00
Arrendamientos Financieros	Moneda Nacional	México	0.00	0.00
Deuda Externa			0.00	0.00
Organismos Financieros Internacionales				
Deuda Bilateral				
Títulos y Valores				
Arrendamientos Financieros				
Subtotal de Deuda Pública a Corto Plazo			0.00	0.00
Largo Plazo				
Deuda Interna			0.00	0.00
Instituciones de Crédito				
BBVA MEXICO, S.A.	Moneda Nacional	México	0.00	0.00
BANOBRAS, S.N.C.	Moneda Nacional	México	0.00	0.00
BANORTE, S.A.	Moneda Nacional	México	0.00	0.00
SANTANDER, S.A.	Moneda Nacional	México	0.00	0.00
Títulos y Valores	Moneda Nacional	México	0.00	0.00
Arrendamientos Financieros	Moneda Nacional	México	0.00	0.00
Deuda Externa			0.00	0.00
Organismos Financieros Internacionales				
Deuda Bilateral				
Títulos y Valores				
Arrendamientos Financieros				
Subtotal de Deuda Pública a Largo Plazo			0.00	0.00
Total de Otros Pasivos	Moneda Nacional	México	56,607,301.75	56,655,953.07
Total de Deuda Pública y Otros Pasivos			56,607,301.75	56,655,953.07

SISTEMA CONTABLE 2023
INFORME SOBRE PASIVOS CONTINGENTES
DEL 1o. DE ENERO AL 31 DE DICIEMBRE DE 2023

De conformidad a las Principales Reglas de Registro y Valoración del Patrimonio (Elementos Generales), emitidas por el Consejo Nacional de Armonización Contable, publicadas en el capítulo reformado en el Diario Oficial de la Federación el 06 de octubre del 2014, y última reforma del 23 de diciembre de 2020, los Pasivos Contingentes consideran:

- a) Una obligación posible, surgida a raíz de sucesos pasados, cuya existencia ha de ser confirmada sólo por la ocurrencia, o en su caso, por la no ocurrencia, de uno o más eventos inciertos en el futuro, que no están enteramente bajo el control del Ente Público.
- b) Una obligación presente, surgida a raíz de sucesos pasados, que no se ha reconocido contablemente porque: no es probable que la entidad tenga que satisfacerla, desprendiéndose de recursos que incorporen beneficios económicos; o bien el importe de la obligación no pueda ser medido con la suficiente fiabilidad.

Al respecto, se informa que éste Ente Público a esta fecha **NO cuenta con Pasivos Contingentes** significativos pendientes de pago, ya que estos se reconocen y se liquidan en el transcurso del ejercicio, en la vigencia del presupuesto.

NOTAS A LOS ESTADOS FINANCIEROS

Introducción

Atendiendo a lo establecido por el artículo 17 de la Ley General de Contabilidad Gubernamental, cada ente público es responsable de su contabilidad, de la operación del sistema y en consecuencia de la información que proporciona para la integración de la Cuenta Pública.

De conformidad al artículo 46, fracción I, inciso g), 47, 48 y 49 de la Ley General de Contabilidad Gubernamental, así como, a la normatividad emitida por el Consejo Nacional de Armonización Contable, a continuación, se presentan las notas a los estados financieros del **Instituto del Deporte del Estado de Chiapas**, correspondiente al 31 de Diciembre de 2023, con los siguientes apartados:

- Notas de Gestión Administrativa,
- Notas de Desglose, y
- Notas de Memoria (Cuentas de Orden).

NOTAS DE GESTIÓN ADMINISTRATIVA

1.- Autorización e Historia

a) Fecha de Creación del Ente Público

El **Instituto del Deporte del Estado de Chiapas**, mediante Decreto número 3332-A-2018 tomo III, publicada en el Periódico Oficial número 414 2ª. sección de fecha 8 de diciembre de 2018 en lo sucesivo el "Instituto", como un Organismo Auxiliar del Poder Ejecutivo del Estado de Chiapas, con personalidad jurídica y patrimonio propios, autonomía administrativa, presupuestaria, financiera, técnica, de operación, de gestión y de ejecución, para el adecuado desarrollo de sus atribuciones, mismo que atenderá los asuntos que este instrumento y la normatividad aplicable le señalen, además de los que le instruya directamente el Titular del Ejecutivo del Estado.

b) Principales Cambios en su Estructura

Con la creación del **Instituto del Deporte del Estado de Chiapas**; también se emitió el Dictamen de dicho Instituto; el cual muestra la nueva estructura organizacional y las competencias de cada una de sus áreas administrativas, pero la estructura organizacional oficialmente fue autorizada por la Secretaría de Hacienda, mediante dictamen N° SH/CGRH/1416/2019, de fecha 27 de Junio de 2019.

2.- Panorama Económico y Financiero

La situación económica y financiera del **Instituto del Deporte del Estado de Chiapas** fue aceptable durante el ejercicio; debido a que fueron tomados en cuenta todos los lineamientos y normas emitidos por el Consejo Nacional de Armonización Contable (CONAC), y los recursos ministrados por la Secretaría de Hacienda fueron presupuestados y erogados de manera adecuada tanto presupuestal, contable y financiera.

3.- Organización y Objeto Social

a) Objeto Social

El Instituto del Deporte del Estado de Chiapas, tiene como objeto, principalmente, promover el Deporte en la Entidad, proponiendo y ejecutando las políticas públicas que en la materia se requieren para impulsar el deporte y su inclusión en los proyectos, acciones, planes y programas prioritarios del Ejecutivo del Estado, como un mecanismo que permita promover la práctica sana del desarrollo humano, de mejoramiento de la salud e incluso para inhibir y contrarrestar cualquier tipo vicio y la delincuencia. Los programas de desarrollo y mejoramiento que resulten de la participación ciudadana en la vida deportiva y recreativa, serán el conjunto de estrategias, objetivos, metas y acciones a desarrollar y alcanzar por el Instituto, con la finalidad de lograr el bienestar de la sociedad chiapaneca.

b) Principal Actividad

- Crear mecanismos de coordinación institucional entre instancias de los Gobiernos Federal, Estatal y Municipal, organismos no gubernamentales, instituciones privadas y asociaciones civiles que realicen trabajo relativo al deporte.
- Impulsar la participación de la sociedad en el diseño de una política que permita a la población generar la práctica del deporte, como una actividad prioritaria. Realizar las acciones necesarias para que los medios de comunicación cuenten con información oficial, veraz y oportuna sobre las obras, programas y en general, las acciones que realiza el poder ejecutivo.
- Promover ante las instituciones respectivas, la cultura del deporte en beneficio de la sociedad. Apoyar a las diferentes dependencias del gobierno del estado en la difusión de sus programas y metas de trabajo, con el fin de que prevalezca una unidad de criterio en todo lo relativo a la comunicación social.
- Realizar, promover, coordinar y difundir estudios e investigaciones sobre la situación del deporte en el Estado. Suscribir, en representación del poder ejecutivo del estado, todos aquellos instrumentos jurídicos que resulten necesarios para que las acciones de Gobierno sean debidamente difundidas y hechas del conocimiento de la población

c) Ejercicio Fiscal

Ejercicio 2023

d) Régimen Jurídico

El Instituto del Deporte del Estado de Chiapas; está registrada ante el Servicio de Administración Tributaria como persona moral con fines no lucrativos, cuya actividad económica es la administración pública estatal en general, y sus obligaciones son las siguientes:

- Declaración Informativa de Proveedores.
- Entero de retenciones mensuales de ISR por sueldos y salarios.

e) Consideraciones Fiscales del Ente

El Instituto del Deporte del Estado de Chiapas, se ubica dentro de las personas morales a que se refiere el artículo 95 y 102 de la LISR, pero tiene otras obligaciones como:

- Presentar la declaración y pago provisional de retenciones de ISSS
- 2 % del Impuesto Sobre Nóminas

f) Estructura Organizacional Básica

ORGANIGRAMA GENERAL

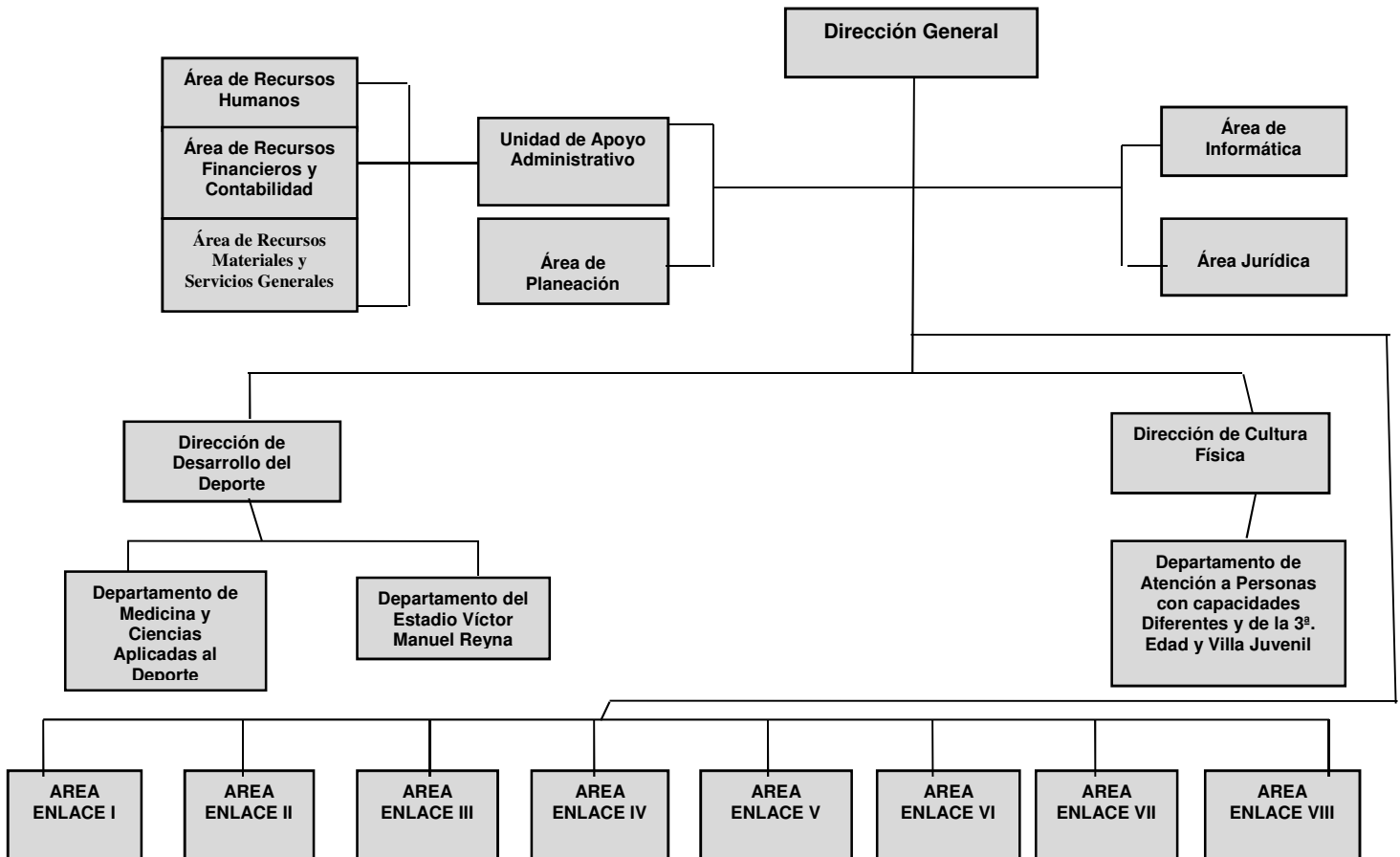

g) Fideicomisos de los cuales es Fideicomitente o Fideicomisario, y Contratos Análogos, incluyendo Mandatos de los cuales es parte

(No Aplica)

4.- Bases de Preparación de los Estados Financieros

Para llevar a cabo la preparación de los Estados Financieros del presente ejercicio se consideró lo siguiente:

a) Si se ha observado la normatividad emitida por el CONAC y las disposiciones legales aplicables.

Se ha observado las disposiciones legales de la Normatividad emitida por el CONAC y la Ley General de Contabilidad Gubernamental (LGCG), siendo congruente con la armonización contable en la emisión de los estados financieros.

b) La normatividad aplicada para el reconocimiento, valuación y revelación de los diferentes rubros de la información financiera, así como las bases de medición utilizadas para la elaboración de los estados financieros; por ejemplo: costo histórico, valor de realización, valor razonable, valor de recuperación o cualquier otro método empleado y los criterios de aplicación de los mismos.

Todas las cuentas que afectan económicamente al **Instituto del Deporte del Estado de Chiapas**, están cuantificados en términos monetarios y se registran al costo histórico. El costo histórico de las operaciones corresponde al monto erogado para su adquisición conforme a la documentación contable original justificativa y comprobatoria.

c) Postulados Básicos de Contabilidad Gubernamental (PBCG).

Las bases de preparación de los estados financieros del **Instituto del Deporte del Estado de Chiapas**, aplican los postulados básicos siguientes:

- 1.- Sustancia Económica
- 2.- Entes Públicos
- 3.- Existencia Permanente
- 4.- Revelación Suficiente
- 5.- Importancia Relativa
- 6.- Registro e Integración Presupuestaria
- 7.- Consolidación de la Información Financiera
- 8.- Devengo Contable
- 9.- Valuación
- 10.- Dualidad Económica
- 11.- Consistencia

d) Normatividad supletoria. En caso de emplear varios grupos de normatividades (normatividades supletorias), deberá realizar la justificación razonable correspondiente, su alineación con los PBCG y a las características cualitativas asociadas descritas en el Marco Conceptual de Contabilidad Gubernamental (MCCG) y sus modificaciones

(No Aplica)

e) Para las Entidades que por primera vez estén implementando la base devengado de acuerdo a la Ley de Contabilidad; deberán revelar las nuevas políticas de reconocimiento, su plan de implementación, revelar los cambios en las políticas, la clasificación y medición de las mismas, así como su impacto en la información financiera, y presentar los últimos estados financieros con la normatividad anteriormente utilizada con las nuevas políticas para fines de comparación en la transición a la base de devengado.

(No Aplica)

5.- Políticas de Contabilidad Significativas

(No Aplica)

6.- Posición en Moneda Extranjera y Protección por Riesgo Cambiario

(No Aplica)

7.- Reporte Analítico del Activo

En las reglas específicas del Registro y Valoración del Patrimonio emitidas por el Consejo Nacional de Armonización Contable, se definió como vida útil de un activo, al periodo durante el que se espera utilizar el activo, además, se menciona que se considerará que un activo tiene una vida útil indefinida cuando, sobre la base de un análisis de todos los factores relevantes, no exista un límite previsible al periodo a lo largo del cual se espera que el activo

genere rendimientos económicos o potencial de servicio, o a la utilización en la producción de bienes y servicios públicos. Con base en estas reglas, los activos del **Instituto del Deporte del Estado de Chiapas**, sitúa la valoración de sus bienes tangibles e intangibles aplicando la depreciación y amortización, utilizando el procedimiento establecido por el Consejo Nacional de Armonización Contable (CONAC).

- a) La variación negativa de \$ 8,841,788.42 del rubro efectivo y equivalentes se debe a los saldos de las cuentas de Fondos con Afectación Específica, Efectivo, Bancos/Dependencias y Otros, se integra por la disponibilidad financiera para cubrir los compromisos de pagos a los diferentes proveedores.
- b) La variación positiva por \$1,937.49 del rubro de Bienes Muebles se debe al ajuste de precio del bien, a la fecha que se informa.

8.- Fideicomisos, Mandatos y Análogos

Instituto del Deporte del Estado de Chiapas, no tiene Fideicomisos bajo su responsabilidad o donde se haya hecho aportación de recursos alguna.

9.- Reporte de la Recaudación

(No Aplica)

10.- Información sobre la Deuda y el Reporte Analítico de la Deuda

(No Aplica)

11.- Calificaciones Otorgadas

(No Aplica)

12.- Proceso de Mejora

a) Principales Políticas de Control Interno

Manual de Procedimientos: Nos indica los procedimientos que debemos seguir de forma ordenada en el desarrollo de las actividades; evitando duplicidad de esfuerzos.

Ley General de Contabilidad Gubernamental (LGCG): Nos establece los criterios generales que rigen la contabilidad gubernamental y la emisión de información financiera, incluyendo la presupuestaria y programática en forma razonable y transparente.

Normatividad Contable: Tiene por objeto efectuar el registro contable de los recursos públicos y la preparación de informes financieros de forma armonizada, que dan transparencia para la interpretación, evaluación, fiscalización y entrega de informes; regulando las operaciones contables.

Normas Presupuestarias: Nos indica cómo se ejecuta el gasto público, administrándolo con eficiencia, eficacia, economía, transparencia y honradez, para rendir cuentas de los recursos públicos, así mismo contribuir a fortalecer la armonización presupuestaria y contable.

b) Medidas de Desempeño Financiero, Metas y Alcance

A través del proceso de armonización contable, se da un cambio trascendental para atender en tiempo y forma el nuevo esquema de la contabilidad gubernamental, logrando resultados en materia de información financiera, transparencia y rendición de cuentas, así como, mantener la liquidez y solvencia económica.

13.- Información por Segmentos

(No Aplica)

14.- Eventos Posteriores al Cierre

(No Aplica)

15.- Partes Relacionadas

“No existen partes relacionadas que pudieran ejercer influencia significativa sobre la toma de decisiones financieras y operativas”

16.- Responsabilidad sobre la Presentación Razonable de la Información Contable

“Bajo protesta de decir verdad declaramos que los Estados Financieros y sus Notas, son razonablemente correctos y son responsabilidad del emisor”

NOTAS DE DESGLOSE

NOTAS AL ESTADO DE ACTIVIDADES

El Estado de Actividades refleja el resultado entre el saldo total de los ingresos captados y el saldo total de los gastos incurridos por el **Instituto del Deporte del Estado de Chiapas**, cuya diferencia positiva o negativa determina el ahorro o desahorro del 1 de enero al 31 de Diciembre de 2023, sin considerar la inversión física en Bienes Muebles e Inmuebles, Infraestructura y Construcciones en Proceso. De esta forma el resultado durante este periodo refleja un ahorro por \$ 2,191,695.59.

Ingresos y Otros Beneficios

Ingresos de Gestión

Los ingresos captados por el Instituto del Deporte del Estado de Chiapas al 31 de diciembre de 2023, que están en las actuales disposiciones en materia de disciplina financiera, transparencia y rendición de cuentas exigen de las operaciones de ingresos y gastos que generen los entes públicos, un manejo transparente, responsable y en estricto apego a las normas y lineamientos del orden federal que a la fecha se han emitido en el Periódico Oficial No. 149, en específico el clasificador por Rubro de Ingresos en el cual establece en el rubro 7 de Ingresos por Venta de Bienes y Prestación de Servicios, corresponden al pago de cuotas de natación, renta del Photofinish y Cursos del SICCED por un importe de \$584,153.20 que se encuentran contemplados en la Ley de Ingresos del Estado de Chiapas.

Participaciones, Aportaciones, Convenios, Incentivos Derivados de la Colaboración Fiscal, Fondos Distintos de Aportaciones, Transferencias, Asignaciones, Subsidios y Subvenciones, y Pensiones y Jubilaciones

Al 31 de Diciembre de 2023, el 15 % o más de este rubro están integrados por recursos presupuestales radicados a través de transferencias que la Secretaría de Hacienda realiza con base al presupuesto autorizado, para llevar a cabo las actividades del **Instituto del Deporte del Estado de Chiapas**.

PARTICIPACIONES, APORTACIONES, CONVENIOS, INCENTIVOS DERIVADOS DE LA COLABORACIÓN FISCAL, FONDOS DISTINTOS DE APORTACIONES, TRANSFERENCIAS, ASIGNACIONES, SUBSIDIOS Y SUBVENCIONES, Y PENSIONES Y JUBILACIONES

(Cifras en Pesos)

CONCEPTO	NATURALEZA	2023	2022
Transferencias, Asignaciones, Subsidios y Subvenciones, y Pensiones y Jubilaciones	Acreedora	\$ 93,151,545.31	\$ 85,377,470.89
SUMAS		\$ 93,151,545.31	\$ 85,377,470.89
TOTAL DE INGRESOS Y OTROS BENEFICIOS		\$ 93,735,698.51	\$ 85,377,470.89

Gastos y Otras Pérdidas

Gastos de Funcionamiento

Los gastos de funcionamiento lo integran todas las erogaciones realizadas en la operatividad al 31 de Diciembre de 2023, principalmente en los capítulos 1000 Servicios Personales, 2000 Materiales y Suministros, y 3000 Servicios Generales.

Del total de los Gastos de Funcionamiento, se explican aquellas que en lo individual representan el 15 % o más, de la totalidad de las mismas, el cual se integra de la siguiente manera: el importe de \$ 35,566,661.50, correspondiente a pagos de sueldos y salarios del personal que labora en el **Instituto del Deporte del Estado de Chiapas**, así como, el importe de \$ 34,409,289.39, capítulo 3000 Servicios Generales, por concepto de servicios recibidos durante la operatividad, correspondiente al 31 de Diciembre de 2023.

GASTOS DE FUNCIONAMIENTO

(Cifras en Pesos)

CONCEPTO	2023	2022
Servicios Personales	\$ 35,566,661.50	\$ 33,571,109.36
Materiales y Suministros	8,940,711.20	7,477,579.73
Servicios Generales	34,409,289.39	23,318,999.92
SUMAS		\$ 78,916,662.09
		\$ 64,367,689.01

Transferencias, Asignaciones, Subsidios y Otras Ayudas

Las Transferencias, Asignaciones, Subsidios y Otras Ayudas, que en lo individual representan el 15 % o más del total del rubro, lo integran todas las erogaciones realizadas en la operatividad al 31 de Diciembre de 2023, principalmente por el importe de \$11,750,854.77, por concepto de ayudas sociales, a través del Proyecto denominado "Entrenadores y Técnicos Especializados".

TRANSFERENCIAS, ASIGNACIONES, SUBSIDIOS Y OTRAS AYUDAS

(Cifras en Pesos)

CONCEPTO	2023	2022
Subsidios y Subvenciones	\$642,912.32	628,354.43
Ayudas Sociales	11,750,854.77	6,179,504.00
SUMAS		\$ 12,393,767.09
		\$ 6,807,858.43

Otros Gastos y Pérdidas Extraordinarias

Dentro de este rubro se explican aquellas que en lo individual representan el 15% o más, de la totalidad de las mismas, el cual se integra de la siguiente manera: Con un importe de \$233,573.74 se encuentra el registro de aquellos bienes enajenables e inventariables, cuyo costo unitario de adquisición no sobre pasa 70 veces el valor diario de la Unidad de Medida y Actualización (UMA), y por los redondeos a cargo por concepto de pagos de facturas e impuestos, al 31 de diciembre de 2023.

OTROS GASTOS Y PÉRDIDAS EXTRAORDINARIAS		
(Cifras en Pesos)		
CONCEPTO	2023	2022
Otros Gastos	233,573.74	74,210.86
SUMAS	\$ 233,573.74	\$ 74,210.86
TOTAL DE GASTOS Y OTRAS PÉRDIDAS	\$ 91,544,002.92	\$ 71,249,758.30

NOTAS AL ESTADO DE SITUACIÓN FINANCIERA

El Estado de Situación Financiera muestra la posición financiera del **Instituto del Deporte del Estado de Chiapas**, valuados y elaborados de acuerdo con los Postulados Básicos de Contabilidad Gubernamental, Normas y Metodología para la Emisión de Información Financiera y Estructura de los Estados Financieros del Ente Público y Característica de sus Notas, emitidos por el Consejo Nacional de Armonización Contable (CONAC), el cual refleja los bienes y derechos que se clasifican en rubros de acuerdo a su disponibilidad de liquidez al igual que sus obligaciones o compromisos, agrupándolas con relación a su exigibilidad.

ACTIVO

El activo se compone de los fondos, valores, derechos y bienes cuantificados en términos monetarios, los cuales dispone el **Instituto del Deporte del Estado de Chiapas**, para la operatividad y la prestación de servicios públicos, éste se integra como sigue:

Circulante

Efectivo y Equivalentes

El rubro de efectivo y equivalentes al 31 de Diciembre de 2023, asciende a \$ 3,107,797.05, el cual representa el 100 % del total de activo circulante, se integra por la disponibilidad financiera para cubrir los compromisos de pagos a los diferentes proveedores, así como, pagos de impuestos y otras contribuciones.

EFFECTIVO Y EQUIVALENTES		
(Cifras en Pesos)		
CONCEPTO	2023	2022
Bancos/Dependencias y Otros	\$ 5,150.00	\$ 6,292,316.38
Fondos con Afectación Específica	3,102,647.05	5,657,269.09
SUMAS	\$ 3,107,797.05	\$11,949,585.47

GOBIERNO CONSTITUCIONAL DEL ESTADO DE CHIAPAS
INSTITUTO DEL DEPORTE DEL ESTADO DE CHIAPAS
NOTAS A LOS ESTADOS FINANCIEROS
DEL 1 DE ENERO AL 31 DE DICIEMBRE DE 2023
(Cifras en Pesos)

Página 9 de 19

Fecha: 29/02/2024

FONDOS CON AFECTACIÓN ESPECÍFICA	2023	2022
Ingresos Estatales	\$161,393.34	\$ 159,283.81
Fondo General de Participaciones	2,158,368.68	2,522,120.17
Otros Incentivos Económicos	1.08	62,773.87
Fondo de Compensación	452,992.66	1,354,237.35
ISR Participable Estatal	257.63	1,386,338.47
Fondo de Compensación de Repecos y Régimen Intermedio	109,744.47	1,151.87
Fondo de Fiscalización y Recaudación	219,889.19	170,987.81
Participación por Impuestos Especiales	0	0.92
Fondo de Extracción de Hidrocarburos	0	374.82
SUMAS	\$3,102,647.05	\$5,657,269.09

No Circulante

Derechos a Recibir Efectivo o Equivalentes a Largo Plazo

Este rubro del activo se compone básicamente por los saldos de cuentas incobrables mismas que se están dando seguimiento para su depuración contable, así como deudores en proceso jurídico según averiguación previa Número 156/CAJ4B/2012, de años anteriores.

En su totalidad este rubro asciende a \$15,830.33, los cuales se encuentran pendientes de regularizar al periodo que se informa, derivado de lo anterior, se están realizando las gestiones necesarias ante la Secretaría de Hacienda para su depuración.

DERECHOS A RECIBIR EFECTIVO O EQUIVALENTES A LARGO PLAZO			
(Cifras en Pesos)			
CONCEPTO	VENCIMIENTO (DÍAS)	2023	2022
Deudores Diversos por Cobrar a Largo Plazo	≥ 365	\$ 15,830.33	\$ 15,830.33
SUMAS		\$ 15,830.33	\$ 15,830.33

DEUDORES DIVERSOS POR COBRAR A LARGO PLAZO	VENCIMIENTO (DÍAS)	2023	2022
Averiguación previa Número 156/CAJ4B/2012	≥ 365	\$ 15,830.33	\$ 15,830.33
SUMAS		\$ 15,830.33	\$ 15,830.33

Bienes Inmuebles, Infraestructura y Construcciones en Proceso

Al 31 de Diciembre del 2023, este rubro del activo refleja la cifra de \$ 343,438,864.97 y representa el valor de toda la infraestructura tangible, como son: edificios no habitacionales que consta de Estadio Zoque Víctor Manuel Reyna, Edificio de boxeo, el autódromo Chiapas, así como unidades deportivas en diferentes Municipios del Estado, recibidos mediante transferencias de bienes, en ejercicios anteriores.

Del total del activo no circulante este rubro representa el 84.2 %.

BIENES INMUEBLES		
(Cifras en Pesos)		
CONCEPTO	2023	2022
Edificios no Habitacionales	\$ 343,438,864.97	\$ 343,438,864.97
	\$ 343,438,864.97	\$ 343,438,864.97

Bienes Muebles

Este rubro representa los bienes muebles que son propiedad del **Instituto del Deporte del Estado de Chiapas**, como son: Mobiliario y Equipo de Administración, Mobiliario y Equipo Educacional y Recreativo, Equipo e Instrumental Médico y de Laboratorio, Vehículos y Equipo de Transporte, y Maquinaria, Otros Equipos y Herramientas, Colecciones Obras de Artes y Objetos Valiosos, que aún se encuentran en buenas condiciones y que son básicos para la operatividad del mismo; los cuales fueron adquiridos con recursos presupuestales, así como, algunos fueron obtenidos mediante transferencias de otros organismos, en el periodo que se informa, así como, en ejercicios anteriores.

Al 31 de Diciembre del 2023, este rubro asciende a \$ 13,364,430.87, que representa el 3.2 % del activo no circulante.

BIENES MUEBLES		
(Cifras en Pesos)		
CONCEPTO	2023	2022
Mobiliario y Equipo de Administración	\$ 3,104,456.86	\$ 3,308,215.00
Mobiliario y Equipo Educacional y Recreativo	5,330,677.71	5,137,157.71
Equipo e Instrumental Médico y de Laboratorio	2,563,239.52	2,567,239.52
Vehículos y Equipo de Transporte	1,912,467.22	1,779,820.32
Maquinaria, Otros Equipos y Herramientas	445,589.56	562,060.83
Colecciones, Obras de Arte y Objetos Valiosos	8,000.00	8,000.00
SUMAS	\$ 13,364,430.87	\$ 13,362,493.38

Activos Intangibles

Este rubro representa los activos intangibles que son propiedad del **Instituto del Deporte del Estado de Chiapas**, como son: software Microsoft small, que aún se encuentran en buenas condiciones y que son básicos para la operatividad de las áreas administrativas; los cuales fueron adquiridos con recursos presupuestales, en ejercicios anteriores.

Al 31 de Diciembre de 2023, este rubro asciende a \$ 14,997.89, que representa el 0.1 % del activo no circulante.

ACTIVOS INTANGIBLES			
(Cifras en Pesos)			
CONCEPTO	NATURALEZA	2023	2022
Software	Deudora	\$ 14,997.89	\$ 14,997.89
	SUMAS	\$ 14,997.89	\$ 14,997.89

Activos Diferidos

Al 31 de Diciembre del 2023, este rubro refleja un monto de \$ 51, 200, 000.00, el cual representa el 12.5 % del total del activo no circulante, se encuentra integrado, por anticipos de ministraciones de fideicomisos del ejercicio 2012 de los cuales ya se han hecho gestiones ante la Secretaría de Hacienda para su regularización.

ACTIVOS DIFERIDOS			
(Cifras en Pesos)			
CONCEPTO	NATURALEZA	2023	2022
Otros Activos Diferidos	Deudora	\$ 51,200,000.00	\$ 51,200,000.00
	SUMAS	\$ 51,200,000.00	\$ 51,200,000.00

OTROS ACTIVOS DIFERIDOS	NATURALEZA	2023	2022
Anticipos de Ministraciones	Deudora	\$ 51,200,000.00	\$ 51,200,000.00
	SUMAS	\$ 51,200,000.00	\$ 51,200,000.00

PASIVO

Es el conjunto de cuentas que permite el registro de las obligaciones contraídas por el **Instituto del Deporte del Estado de Chiapas**, para el desarrollo de sus funciones y la prestación de los servicios públicos. Al 31 de Diciembre de 2023, los estados financieros reflejan principalmente pasivo circulante o corto plazo, es decir, aquellas obligaciones en que la exigibilidad de pago es menor a un año, así también, pasivo no circulante o a largo plazo que representa las obligaciones con vencimiento posterior a un año.

Circulante

Cuentas por Pagar a Corto Plazo

Al 31 de Diciembre del 2023, este rubro asciende a \$ 853,668.10 el cual representa el 99.9 % del total del pasivo circulante, se integra principalmente por el pago de sueldos del personal, pagos a entrenadores deportivos y la contratación de servicios con proveedores, necesarios para el funcionamiento del **Instituto del Deporte del Estado de Chiapas**, pagos de las retenciones y contribuciones a favor de terceros como son: ISSS y otras retenciones a terceros, las cuales se encuentran pendiente de pago, al periodo que se informa.

CUENTAS POR PAGAR A CORTO PLAZO			
(Cifras en Pesos)			
CONCEPTO	VENCIMIENTO (DÍAS)	2023	2022
Servicios Personales por Pagar a Corto Plazo	≤ 365	\$ 323,221.95	\$294,475.78
Proveedores por Pagar a Corto Plazo	≤ 365	11,629.98	10,015.58
Retenciones y Contribuciones por Pagar a Corto Plazo	≤ 365	518,816.17	498,677.64
Otras Cuentas por Pagar a Corto Plazo	≤ 365	0.00	1,515.54
	SUMAS	\$ 853,668.10	\$804,684.54

Otros Pasivos a Corto Plazo

Al 31 de Diciembre del 2023, este rubro asciende a \$ 5,150.00 el cual representa el 0.1 % del total de Otros pasivos a Corto Plazo, se debe a Ingresos Propios no etiquetados, derivado del arrendamiento del Foro Chiapas, al periodo que se informa.

OTROS PASIVOS A CORTO PLAZO			
(Cifras en Pesos)			
CONCEPTO	VENCIMIENTO (DÍAS)	2023	2022
Ingresos por Clasificar	≤ 365	\$ 5,150.00	\$5,150.00
	SUMAS	\$ 5,150.00	\$5,150.00

INGRESOS POR CLASIFICAR	VENCIMIENTO (DÍAS)	2023	2022
Ingresos Propios	≤ 365	\$ 5,150.00	\$ 5,150.00
	SUMAS	\$ 5,150.00	\$ 5,150.00

No Circulante

Pasivos Diferidos a Largo Plazo

Este rubro asciende a \$ 55,797,134.97, el cual representa el 100 % del total del pasivo no circulante, se encuentra integrado, por Anticipos de Ministraciones del fideicomiso denominado Fideporte del ejercicio 2012 de la cual ya se han hecho gestiones ante la Secretaría de Hacienda para su regularización.

PASIVOS DIFERIDOS A LARGO PLAZO			
(Cifras en Pesos)			
CONCEPTO	VENCIMIENTO (DÍAS)	2023	2022
Otros Pasivos Diferidos a Largo Plazo	> 365	\$ 55,797,134.97	\$ 55,797,467.21
SUMAS		\$ 55,797,134.97	\$ 55,797,467.21

OTROS PASIVOS DIFERIDOS A LARGO PLAZO	VENCIMIENTO (DÍAS)	2023	2022
Anticipos de Ministraciones	> 365	\$ 55,797,134.97	\$ 55,797,467.21
SUMAS		\$ 55,797,134.97	\$ 55,797,467.21

NOTAS AL ESTADO DE VARIACIÓN EN LA HACIENDA PÚBLICA

La Hacienda Pública representa el importe de los bienes y derechos que son propiedad del **Instituto del Deporte del Estado de Chiapas**, dicho importe es modificado principalmente por el resultado positivo obtenido al 31 de Diciembre del 2023, el cual asciende a \$2,191,695.59.

El Estado de Variación en la Hacienda Pública muestra las modificaciones o cambios realizados en la Hacienda Pública, dichas variaciones representan las adquisiciones de bienes muebles e inmuebles consideradas como inversión, así como, la disponibilidad para, regularización de saldos, a la fecha que se informa, la Hacienda Pública refleja un saldo de \$354,485,968.04.

Así también, es modificado por el aumento o disminución al patrimonio, derivado del registro de movimientos realizados durante el periodo que se informa. A la fecha que se informa la modificación neta negativa al patrimonio es de \$8,888,502.25.

HACIENDA PÚBLICA/PATRIMONIO		
(Cifras en Pesos)		
CONCEPTO	2023	2022
Patrimonio Generado	\$ 354,485,968.04	\$ 363,374,470.29
SUMAS	\$ 354,485,968.04	\$ 363,374,470.29

Patrimonio Generado

Resultados del Ejercicio (Ahorro/Desahorro)

El resultado positivo obtenido al periodo que se informa asciende a \$ 2,191,695.59 y representa las adquisiciones de bienes muebles e inmuebles consideradas como inversión, así como, la disponibilidad financiera para cubrir gastos de operación y/o inversión.

GOBIERNO CONSTITUCIONAL DEL ESTADO DE CHIAPAS
INSTITUTO DEL DEPORTE DEL ESTADO DE CHIAPAS
NOTAS A LOS ESTADOS FINANCIEROS
DEL 1 DE ENERO AL 31 DE DICIEMBRE DE 2023
(Cifras en Pesos)

Página 14 de 19

Fecha: 29/02/2024

PATRIMONIO GENERADO	PROCEDENCIA	2023	2022
Resultados del Ejercicio (Ahorro/Desahorro)	Ingresos y Otros Beneficios menos Gastos y Otras Pérdidas	\$ 2,191,695.59	\$ 14,127,712.59
	SUMAS	\$ 2,191,695.59	\$ 14,127,712.59

Resultados de Ejercicios Anteriores

Este rubro se integra principalmente por saldos de años anteriores, así como, por el traspaso del resultado del ejercicio anterior, efectuado al inicio del presente ejercicio; también se incluyen, aquellos movimientos realizados en el periodo que se informa por concepto de: actualización del valor de Vehículos y Equipo de Transporte de bienes muebles e inmuebles, así como, reintegros de años anteriores y depuración de saldos.

PATRIMONIO GENERADO	PROCEDENCIA	2023	2022
Resultados de Ejercicios Anteriores	Traspaso de Saldos, Transferencias, Bajas de Bienes, Reintegros, y Depuración Contable.	\$ 352,294,272.45	\$ 349,246,757.70
	SUMAS	\$ 352,294,272.45	\$ 349,246,757.70

NOTAS AL ESTADO DE FLUJOS DE EFECTIVO

El Estado de Flujos de Efectivo, muestra los flujos de efectivo del **Instituto del Deporte del Estado de Chiapas**, conformado por los elementos básicos: origen y aplicación de los recursos.

Flujo de Efectivo de las Actividades de Operación

Durante el periodo que se informa, los orígenes de actividades de operación cobrados fueron por la cantidad de \$93,735,698.51. Las aplicaciones de actividades de operación pagadas por el periodo comprendido del 1 de enero al 30 de Septiembre de 2023, asciende a \$91,544,002.92, el cual refleja un flujo neto positivo por actividades de operación por un importe de \$2,191,695.59.

Flujo de Efectivo de las Actividades de Inversión

Durante el periodo que se informa, los orígenes de actividades de inversión cobrados fueron por la cantidad de \$3,371,744.16. Las aplicaciones de actividades de inversión pagadas por el periodo comprendido del 1 de enero al 31 de Diciembre de 2023, asciende a \$14,453,879.49, el cual refleja un flujo neto a la baja por actividades de inversión por un importe de \$11,082,135.33.

Flujo de Efectivo de las Actividades de Financiamiento

Durante el periodo que se informa, los orígenes de actividades de financiamiento cobrados fueron por la cantidad de \$ 50,499.10. Las aplicaciones de actividades de financiamiento pagadas por el periodo comprendido del 1 de enero al 31 de Diciembre de 2023, asciende a \$ 1,847.78, el cual refleja un flujo neto negativo por actividades de financiamiento por un importe de \$48,651.32.

Incremento/Disminución Neta en el Efectivo y Equivalentes al Efectivo

La disminución neta en el efectivo y equivalentes al 31 de Diciembre de 2023 tiene un saldo de \$8,841,788.42.

Efectivo y Equivalentes al Efectivo al Final del Ejercicio

Las cifras del efectivo y equivalentes al efectivo, al final del ejercicio que figuran en la última parte del Estado de Flujos de Efectivo, es el siguiente:

EFFECTIVO Y EQUIVALENTES AL EFFECTIVO AL FINAL DEL EJERCICIO		
(Cifras en Pesos)		
CONCEPTO	2023	2022
Efectivo y Equivalentes al Efectivo al Final del Ejercicio	\$ 3,107,797.05	\$ 11,949,585.47

Efectivo y Equivalentes

El análisis de los saldos inicial y final del efectivo y equivalentes al efectivo, al final del ejercicio del estado de flujos de efectivo, respecto a la composición del rubro de efectivo y equivalentes es como sigue:

EFFECTIVO Y EQUIVALENTES		
(Cifras en Pesos)		
CONCEPTO	2023	2022
Bancos/Dependencias y Otros	\$5,150.00	\$6,292,316.38
Fondos con Afectación Específica	3,102,647.05	5,657,269.09
TOTAL	\$ 3,107,797.05	\$ 11,949,585.47

Adquisiciones de las Actividades de Inversión efectivamente pagadas

Al 31 de Diciembre de 2023, se realizaron adquisiciones de las Actividades de Inversión efectivamente pagadas, respecto del apartado de aplicación, mismas que a continuación de describen:

ADQUISICIONES DE ACTIVIDADES DE INVERSIÓN EFECTIVAMENTE PAGADAS (Cifras en Pesos)		
CONCEPTO	2023	2022
Bienes Inmuebles, Infraestructura y Construcciones en Proceso	\$ 0	\$ 0
Bienes Muebles	326,166.90	3,331,273.42
Mobiliario y Equipo de Administración	0	3,331,273.42
Vehículos y Equipo de Transporte	326,166.90	0
Otras Inversiones	14,127,712.59	2,950,756.14
TOTAL	\$ 14, 453,879.49	\$ 6,282,029.56

Conciliación de Flujos de Efectivo Netos

A continuación, se presenta la Conciliación de los Flujos de Efectivo Netos de las Actividades de Operación y saldos de Resultados del Ejercicio (Ahorro/Desahorro):

CONCILIACIÓN DE FLUJOS DE EFECTIVO NETOS (Cifras en Pesos)		
CONCEPTO	2023	2022
Resultados del Ejercicio Ahorro/Desahorro	\$ 2,191,695.59	\$14,127,712.59
Movimientos de partidas (o rubros) que no afectan al efectivo	0	0
Otros Gastos Varios	0	0
Flujos de Efectivo Netos de las Actividades de Operación	\$ 2,191,695.59	\$ 14,127,712.59

CONCILIACIÓN ENTRE LOS INGRESOS PRESUPUESTARIOS Y CONTABLES, ASÍ COMO ENTRE LOS EGRESOS PRESUPUESTARIOS Y LOS GASTOS CONTABLES

De conformidad a lo dispuesto por el “Acuerdo por el que se emite el formato de conciliación entre los ingresos presupuestarios y contables, así como entre los egresos presupuestarios y los gastos contables” y sus modificaciones, dictado por el Consejo Nacional de Armonización Contable, a continuación, se presenta la conciliación contable-presupuestaria, correspondiente del 1 de enero al 31 de Diciembre de 2023:

INSTITUTO DEL DEPORTE DEL ESTADO DE CHIAPAS CONCILIACIÓN ENTRE LOS INGRESOS PRESUPUESTARIOS Y CONTABLES DEL 1 DE ENERO AL 31 DE DICIEMBRE DE 2023 (Cifras en Pesos)	
CONCEPTO	2023
1. Total de Ingresos Presupuestarios	\$ 93,735,698.51
2. Más Ingresos Contables No Presupuestarios	0
2.1 Ingresos Financieros	0
2.2 Incremento por Variación de Inventarios	0
2.3 Disminución del Exceso de Estimaciones por Pérdida o Deterioro u Obsolescencia	0
2.4 Disminución del Exceso de Provisiones	0
2.5 Otros Ingresos y Beneficios Varios	0
2.6 Otros Ingresos Contables No Presupuestarios	0
3. Menos Ingresos Presupuestarios No Contables	0
3.1 Aprovechamientos Patrimoniales	0
3.2 Ingresos Derivados de Financiamientos	0
3.3 Otros Ingresos Presupuestarios No Contables	0
4. Total de Ingresos Contables	\$93,735,698.51

INSTITUTO DEL DEPORTE DEL ESTADO DE CHIAPAS
CONCILIACIÓN ENTRE LOS EGRESOS PRESUPUESTARIOS Y LOS GASTOS CONTABLES
DEL 1 DE ENERO AL 31 DE DICIEMBRE DE 2023
(Cifras en Pesos)

CONCEPTO	2023
1. Total de Egresos Presupuestarios	\$ 91,830,429.11
2. Menos Egresos Presupuestarios No Contables	286,520.00
2.1 Materias Primas y Materiales de Producción y Comercialización	0
2.2 Materiales y Suministros	0
2.3 Mobiliario y Equipo de Administración	0
2.4 Mobiliario y Equipo Educativo y Recreativo	286,520.00
2.5 Equipo e Instrumental Médico y de Laboratorio	0
2.6 Vehículos y Equipo de Transporte	0
2.7 Equipo de Defensa y Seguridad	0
2.8 Maquinaria, Otros Equipos y Herramientas	0
2.9 Activos Biológicos	0
2.10 Bienes Inmuebles	0
2.11 Activos Intangibles	0
2.12 Obra Pública en Bienes de Dominio Público	0
2.13 Obra Pública en Bienes Propios	0
2.14 Acciones y Participaciones de Capital	0
2.15 Compra de Títulos y Valores	0
2.16 Concesión de Préstamos	0
2.17 Inversiones en Fideicomisos, Mandatos y Otros Análogos	0
2.18 Provisiones para Contingencias y Otras Erogaciones Especiales	0
2.19 Amortización de la Deuda Pública	0
2.20 Adeudos de Ejercicios Fiscales Anteriores (ADEFAS)	0
2.21 Otros Egresos Presupuestarios No Contables	0
3. Más Gastos Contables No Presupuestarios	93.81
3.1 Estimaciones, Depreciaciones, Deterioros, Obsolescencia y Amortizaciones	0
3.2 Provisiones	0
3.3 Disminución de Inventarios	0
3.4 Otros Gastos	93.81
3.5 Inversión Pública no Capitalizable	0
3.6 Materiales y Suministros (consumos)	0
3.7 Otros Gastos Contables No Presupuestarios	0
4. Total de Gastos Contables	\$ 91,544,002.92

NOTAS DE MEMORIA (CUENTAS DE ORDEN)

Las Notas de Memoria contienen información sobre las cuentas de orden tanto contables como presupuestarias que se utilizan para registrar los movimientos de valores que no afecten o modifiquen el Estado de Situación Financiera del **Instituto del Deporte del Estado de Chiapas**, sin embargo, su incorporación en libros es necesaria con fines de recordatorio, de control y en general sobre los aspectos administrativos, o bien, para consignar sus derechos o responsabilidades contingentes que puedan, o no, presentarse en el futuro.

Al 31 de Diciembre de 2023, las cuentas que se manejan para efectos de estas no presentan movimientos.

Cuentas de Orden Contables

No presenta saldos al 31 de Diciembre de 2023.

Cuentas de Orden Presupuestario***Cuentas de Ingresos***

Los saldos de los rubros de las cuentas de orden presupuestarias de ingresos del **Instituto del Deporte del Estado de Chiapas**, registrados del 1 de enero al 31 de Diciembre de 2023, son las siguientes: (No Aplica).

Cuentas de Egresos

Los saldos de los rubros de las cuentas de orden presupuestarias de egresos del **Instituto del Deporte del Estado de Chiapas**, registrados del 1 de enero al 31 de Diciembre de 2023, son las siguientes:

CUENTAS DE ORDEN PRESUPUESTARIAS DE EGRESOS**(Cifras en Pesos)**

CONCEPTO	2023
Presupuesto de Egresos Aprobado	\$63,357,342.10
Presupuesto de Egresos por Ejercer	1,905,269.40
Modificaciones al Presupuesto de Egresos Aprobado	30,378,356.41
Presupuesto de Egresos Comprometido	0.00
Presupuesto de Egresos Devengado	853,668.10
Presupuesto de Egresos Ejercido	0.00
Presupuesto de Egresos Pagado	90,976,761.01

GOBIERNO CONSTITUCIONAL DEL ESTADO DE CHIAPAS
INSTITUTO DEL DEPORTE DEL ESTADO DE CHIAPAS

SISTEMA CONTABLE 2023

ESTADO ANALÍTICO DE INGRESOS/CON RECURSOS DEL EJERCICIO

DEL 1o. DE ENERO AL 31 DE DICIEMBRE DE 2023

Página 1 de 1

Fecha:

08/03/2024

RUBRO DE INGRESOS	INGRESO					DIFERENCIA
	ESTIMADO	AMPLIACIONES Y REDUCCIONES	MODIFICADO	DEVENGADO	RECAUDADO	(RECAUDADO - ESTIMADO)
Impuestos	0.00	0.00	0.00	0.00	0.00	0.00
Cuotas y Aportaciones de Seguridad Social	0.00	0.00	0.00	0.00	0.00	0.00
Contribuciones de Mejoras	0.00	0.00	0.00	0.00	0.00	0.00
Derechos	0.00	0.00	0.00	0.00	0.00	0.00
Productos	0.00	0.00	0.00	0.00	0.00	0.00
Aprovechamientos	0.00	0.00	0.00	0.00	0.00	0.00
Ingresos por Venta de Bienes, Prestación de Servicios y Otros Ingresos	0.00	584,153.20	584,153.20	584,153.20	584,153.20	584,153.20
Participaciones, Aportaciones, Convenios, Incentivos Derivados de la Colaboración Fiscal y Fondos Distintos de Aportaciones	0.00	0.00	0.00	0.00	0.00	0.00
Transferencias, Asignaciones, Subsidios y Subvenciones, y Pensiones y Jubilaciones	63,357,342.10	22,642,746.99	86,000,089.09	86,000,089.09	86,000,089.09	22,642,746.99
Ingresos Derivados de Financiamientos	0.00	0.00	0.00	0.00	0.00	0.00
Total	63,357,342.10	23,226,900.19	86,584,242.29	86,584,242.29	86,584,242.29	
				Ingresos Excedentes		23,226,900.19

RUBRO DE INGRESOS	INGRESO					DIFERENCIA
	ESTIMADO	AMPLIACIONES Y REDUCCIONES	MODIFICADO	DEVENGADO	RECAUDADO	(RECAUDADO - ESTIMADO)
Ingresos del Poder Ejecutivo Federal o Estatal y de los Municipios	0.00	0.00	0.00	0.00	0.00	0.00
Impuestos	0.00	0.00	0.00	0.00	0.00	0.00
Cuotas y Aportaciones de Seguridad Social	0.00	0.00	0.00	0.00	0.00	0.00
Contribuciones de Mejoras	0.00	0.00	0.00	0.00	0.00	0.00
Derechos	0.00	0.00	0.00	0.00	0.00	0.00
Productos	0.00	0.00	0.00	0.00	0.00	0.00
Aprovechamientos	0.00	0.00	0.00	0.00	0.00	0.00
Participaciones, Aportaciones, Convenios, Incentivos Derivados de la Colaboración Fiscal y Fondos Distintos de Aportaciones	0.00	0.00	0.00	0.00	0.00	0.00
Transferencias, Asignaciones, Subsidios y Subvenciones, y Pensiones y Jubilaciones	0.00	0.00	0.00	0.00	0.00	0.00
Ingresos de los Entes públicos de los Poderes Legislativo y Judicial, de los Órganos Autónomos y del Sector Paraestatal o Paramunicipal, así como de las Empresas Productivas del Estado	63,357,342.10	23,226,900.19	86,584,242.29	86,584,242.29	86,584,242.29	23,226,900.19
Cuotas y Aportaciones de Seguridad Social	0.00	0.00	0.00	0.00	0.00	0.00
Productos	0.00	0.00	0.00	0.00	0.00	0.00
Ingresos por Venta de Bienes, Prestación de Servicios y Otros Ingresos	0.00	584,153.20	584,153.20	584,153.20	584,153.20	584,153.20
Transferencias, Asignaciones, Subsidios y Subvenciones, y Pensiones y Jubilaciones	63,357,342.10	22,642,746.99	86,000,089.09	86,000,089.09	86,000,089.09	22,642,746.99
Ingresos Derivados de Financiamiento	0.00	0.00	0.00	0.00	0.00	0.00
Ingresos Derivados de Financiamientos	0.00	0.00	0.00	0.00	0.00	0.00
Total	63,357,342.10	23,226,900.19	86,584,242.29	86,584,242.29	86,584,242.29	
				Ingresos Excedentes		23,226,900.19

ESTADO ANALÍTICO DEL EJERCICIO DEL PRESUPUESTO DE EGRESOS CLASIFICACIÓN POR OBJETO DEL GASTO
(CAPITULOS Y CONCEPTOS)
DEL 1 DE ENERO AL 31 DE DICIEMBRE DE 2023

(Pesos)

RPA-1

CAPG	CG	DESCRIPCIÓN	PRESUPUESTO DE EGRESOS					SUBEJERCICIO
			APROBADO	AMPLIACIONES - REDUCCIONES	MODIFICADO	DEVENGADO	PAGADO	
1000		Servicios Personales.	35,671,686.13	666,634.33	36,338,320.46	35,566,661.50	34,912,138.11	771,658.96
	1100	Remuneraciones al Personal de Carácter Permanente.	14,370,557.23	913,004.23	15,283,561.46	15,130,975.04	15,003,342.95	152,586.42
	1300	Remuneraciones Adicionales y Especiales.	12,923,645.18	581,398.25	13,505,043.43	13,320,492.20	12,928,822.54	184,551.23
	1400	Seguridad Social.	3,205,783.72	-1,042,984.15	2,162,799.57	1,800,889.76	1,665,668.12	361,909.81
	1500	Otras Prestaciones Sociales y Económicas.	3,914,400.00	221,916.00	4,136,316.00	4,080,604.50	4,080,604.50	55,711.50
	1700	Pago de Estímulos a Servidores Públicos.	1,257,300.00	-6,700.00	1,250,600.00	1,233,700.00	1,233,700.00	16,900.00
2000		Materiales y Suministros.	9,056,290.84	171,262.33	9,227,553.17	8,940,711.20	8,940,711.20	286,841.97
	2100	Materiales de Administración, Emisión de Documentos y Artículos Oficiales.	683,004.43	-113,625.90	569,378.53	445,952.08	445,952.08	123,426.45
	2200	Alimentos y Utensilios.	91,800.00	0.00	91,800.00	46,896.00	46,896.00	44,904.00
	2400	Materiales y Artículos de Construcción y de Reparación.	110,732.05	-49,050.58	61,681.47	37,813.16	37,813.16	23,868.31
	2500	Productos Químicos, Farmacéuticos y de Laboratorio.	562,782.29	533,961.68	1,096,743.97	1,033,663.68	1,033,663.68	63,080.29
	2600	Combustibles, Lubricantes y Aditivos.	447,557.90	-33,650.69	413,907.21	400,201.26	400,201.26	13,705.95
	2700	Vestuario, Blancos, Prendas de Protección y Artículos Deportivos.	6,978,003.10	-6,421.73	6,971,581.37	6,958,662.10	6,958,662.10	12,919.27
	2900	Herramientas, Refacciones y Accesorios Menores.	182,411.07	-159,950.45	22,460.62	17,522.92	17,522.92	4,937.70
3000		Servicios Generales.	12,552,061.01	22,701,899.53	35,253,960.54	34,409,289.39	34,210,144.68	844,671.15
	3100	Servicios Básicos.	1,308,600.00	-26,829.50	1,281,770.50	1,221,275.40	1,221,275.40	60,495.10
	3200	Servicios de Arrendamiento.	293,734.61	7,725,751.80	8,019,486.41	7,749,162.26	7,749,162.26	270,324.15
	3300	Servicios Profesionales, Científicos, Técnicos y Otros Servicios.	286,380.00	-114,406.52	171,973.48	153,066.86	152,687.76	18,906.62
	3400	Servicios Financieros, Bancarios y Comerciales.	35,300.00	-20,500.00	14,800.00	14,800.00	14,800.00	0.00
	3500	Servicios de Instalación, Reparación, Mantenimiento y Conservación.	237,499.99	3,611,131.43	3,848,631.42	3,848,631.42	3,848,631.42	0.00
	3600	Servicios de Comunicación Social y Publicidad.	74,120.00	-63,258.88	10,861.12	3,981.12	3,981.12	6,880.00
	3700	Servicios de Traslado y Viáticos.	1,562,348.75	-466,672.96	1,095,675.79	811,173.72	811,173.72	284,502.07
	3800	Servicios Oficiales.	7,356,609.31	12,684,109.80	20,040,719.11	19,885,607.76	19,885,607.76	155,111.35
	3900	Otros Servicios Generales.	1,397,468.35	-627,425.64	770,042.71	721,590.85	522,825.24	48,451.86
4000		Transferencias, Asignaciones, Subsidios y Otras Ayudas.	6,077,304.12	6,318,560.22	12,395,864.34	12,393,767.09	12,393,767.09	2,097.25



GOBIERNO DEL ESTADO DE CHIAPAS
RAMO O DEPENDENCIA: Instituto del Deporte del Estado de Chiapas

ESTADO ANALÍTICO DEL EJERCICIO DEL PRESUPUESTO DE EGRESOS CLASIFICACIÓN POR OBJETO DEL GASTO
(CAPITULOS Y CONCEPTOS)
DEL 1 DE ENERO AL 31 DE DICIEMBRE DE 2023

(Pesos)

RPA-1

CAPG	CG	DESCRIPCIÓN	PRESUPUESTO DE EGRESOS					SUB EJERCICIO
			APROBADO	AMPLIACIONES - REDUCCIONES	MODIFICADO	DEVENGADO	PAGADO	
4300		Subsidios y Subvenciones.	0.00	642,912.32	642,912.32	642,912.32	642,912.32	0.00
4400		Ayudas Sociales.	6,077,304.12	5,675,647.90	11,752,952.02	11,750,854.77	11,750,854.77	2,097.25
5000		Bienes Muebles, Inmuebles e Intangibles.	0.00	520,000.00	520,000.00	519,999.93	519,999.93	0.07
5200		Mobiliario y Equipo Educativo y Recreativo.	0.00	520,000.00	520,000.00	519,999.93	519,999.93	0.07
TOTAL DEL GASTO:			63,357,342.10	30,378,356.41	93,735,698.51	91,830,429.11	90,976,761.01	1,905,269.40



GOBIERNO DEL ESTADO DE CHIAPAS

RAMO O DEPENDENCIA: Instituto del Deporte del Estado de Chiapas

ESTADO ANALÍTICO DEL EJERCICIO DEL PRESUPUESTO DE EGRESOS CLASIFICACIÓN ECONÓMICA POR TIPO DE GASTO
DEL 1 DE ENERO AL 31 DE DICIEMBRE DE 2023

(Pesos)

RPA-2

CONCEPTO	PRESUPUESTO DE EGRESOS					SUBEJERCICIO
	APROBADO	AMPLIACIONES - REDUCCIONES	MODIFICADO	DEVENGADO	PAGADO	
GASTO CORRIENTE	63,357,342.10	29,858,356.41	93,215,698.51	91,310,429.18	90,456,761.08	1,905,269.33
GASTO DE CAPITAL	0.00	520,000.00	520,000.00	519,999.93	519,999.93	0.07
AMORTIZACIÓN DE LA DEUDA Y DISMINUCIÓN DE PASIVOS	0.00	0.00	0.00	0.00	0.00	0.00
PENSIONES Y JUBILACIONES	0.00	0.00	0.00	0.00	0.00	0.00
PARTICIPACIONES	0.00	0.00	0.00	0.00	0.00	0.00
TOTAL DEL GASTO:	63,357,342.10	30,378,356.41	93,735,698.51	91,830,429.11	90,976,761.01	1,905,269.40



GOBIERNO CONSTITUCIONAL DEL ESTADO DE CHIAPAS
 RAMO O DEPENDENCIA: Instituto del Deporte del Estado de Chiapas
ESTADO ANALÍTICO DEL EJERCICIO DEL PRESUPUESTO DE EGRESOS EN CLASIFICACIÓN
ADMINISTRATIVA/ORGANISMO
DEL 1 DE ENERO AL 31 DE DICIEMBRE DE 2023

(Pesos)

RPA-3

CONCEPTO	PRESUPUESTO DE EGRESOS					SUBEJERCICIO
	APROBADO	AMPLIACIONES - REDUCCIONES	MODIFICADO	DEVENGADO	PAGADO	
TOTAL	63,357,342.10	30,378,356.41	93,735,698.51	91,830,429.11	90,976,761.01	1,905,269.40
ENTIDADES PARAESTATALES Y FIDEICOMISOS NO EMPRESARIALES Y NO FINANCIEROS	63,357,342.10	30,378,356.41	93,735,698.51	91,830,429.11	90,976,761.01	1,905,269.40
Instituto del Deporte del Estado de Chiapas	63,357,342.10	30,378,356.41	93,735,698.51	91,830,429.11	90,976,761.01	1,905,269.40



GOBIERNO CONSTITUCIONAL DEL ESTADO DE CHIAPAS
RAMO O DEPENDENCIA: Instituto del Deporte del Estado de Chiapas
ESTADO ANALÍTICO DEL EJERCICIO DEL PRESUPUESTO DE EGRESOS EN CLASIFICACIÓN
ADMINISTRATIVA/PODERES
DEL 1 DE ENERO AL 31 DE DICIEMBRE DE 2023

(Pesos)

RPA-4

CONCEPTO	PRESUPUESTO DE EGRESOS					SUBEJERCICIO
	APROBADO	AMPLIACIONES - REDUCCIONES	MODIFICADO	DEVENGADO	PAGADO	
PODER EJECUTIVO	NO APLICA					
PODER LEGISLATIVO	NO APLICA					
PODER JUDICIAL	NO APLICA					
ORGANOS AUTONOMOS	NO APLICA					



GOBIERNO DEL ESTADO DE CHIAPAS

RAMO O DEPENDENCIA: Instituto del Deporte del Estado de Chiapas

ESTADO ANALÍTICO DEL EJERCICIO DEL PRESUPUESTO DE EGRESOS CLASIFICACIÓN FUNCIONAL (FINALIDAD Y FUNCIÓN)

DEL 1 DE ENERO AL 31 DE diciembre DE 2023

(Pesos)

RPA-6

FI	FU	CONCEPTO	EGRESOS					SUB EJERCICIO
			APROBADO	AMPLIACIONES - REDUCCIONES	MODIFICADO	DEVENGADO	PAGADO	
2		Desarrollo Social	63,357,342.10	30,378,356.41	93,735,698.51	91,830,429.11	90,976,761.01	1,905,269.40
	2.4	Recreación, Cultura y Otras Manifestaciones Sociales	63,357,342.10	30,378,356.41	93,735,698.51	91,830,429.11	90,976,761.01	1,905,269.40
TOTAL DEL GASTO:			63,357,342.10	30,378,356.41	93,735,698.51	91,830,429.11	90,976,761.01	1,905,269.40

SISTEMA CONTABLE 2023
ENDEUDAMIENTO NETO
DEL 1o. DE ENERO AL 31 DE DICIEMBRE DE 2023

Fecha:

Página 1 de 1
08/03/2024

IDENTIFICACIÓN DE CRÉDITO O INSTRUMENTO	CONTRATACIÓN/ COLOCACIÓN	AMORTIZACIÓN	ENDEUDAMIENTO NETO
CRÉDITOS BANCARIOS			

TOTAL CRÉDITOS BANCARIOS

OTROS INSTRUMENTOS DE DEUDA

NO APLICA

TOTAL OTROS INSTRUMENTOS DE DEUDA

TOTAL

SISTEMA CONTABLE 2023
INTERESES DE LA DEUDA
DEL 1o. DE ENERO AL 31 DE DICIEMBRE DE 2023

Fecha:

Página 1 de 1
08/03/2024

IDENTIFICACIÓN DE CRÉDITO O INSTRUMENTO	DEVENGADO	PAGADO
CRÉDITOS BANCARIOS		

TOTAL DE INTERESES DE CRÉDITOS BANCARIOS

OTROS INSTRUMENTOS DE DEUDA

TOTAL DE INTERESES DE OTROS INSTRUMENTOS DE DEUDA

TOTAL

NO APLICA



GOBIERNO DEL ESTADO DE CHIAPAS
RAMO O DEPENDENCIA: Instituto del Deporte del Estado de Chiapas
GASTO POR CATEGORÍA PROGRAMÁTICA

DEL 1 DE ENERO AL 31 DE DICIEMBRE DE 2023

(Pesos)

RPA-7

CONCEPTO	PRESUPUESTO DE EGRESOS					SUBEJERCICIO
	APROBADO	AMPLIACIONES - REDUCCIONES	MODIFICADO	DEVENGADO	PAGADO	
Programas	319,551.21	7,647,941.20	7,967,492.41	7,965,289.08	7,965,289.08	2,203.33
Subsidios: Sector Social y Privado o Entidades Federativas y Municipios	0.00	899,100.00	899,100.00	899,100.00	899,100.00	0.00
Otros Subsidios	0.00	0.00	0.00	0.00	0.00	0.00
Sujetos a Reglas de Operación	0.00	899,100.00	899,100.00	899,100.00	899,100.00	0.00
Desempeño de las Funciones	319,551.21	6,748,841.20	7,068,392.41	7,066,189.08	7,066,189.08	2,203.33
Específicos	319,551.21	6,748,841.20	7,068,392.41	7,066,189.08	7,066,189.08	2,203.33
Funciones de las Fuerzas Armadas (Únicamente Gobierno Federal)	0.00	0.00	0.00	0.00	0.00	0.00
Planeación, seguimiento y evaluación de políticas públicas	0.00	0.00	0.00	0.00	0.00	0.00
Prestación de Servicios Públicos	0.00	0.00	0.00	0.00	0.00	0.00
Promoción y fomento	0.00	0.00	0.00	0.00	0.00	0.00
Provisión de Bienes Públicos	0.00	0.00	0.00	0.00	0.00	0.00
Proyectos de inversión	0.00	0.00	0.00	0.00	0.00	0.00
Regulación y supervisión	0.00	0.00	0.00	0.00	0.00	0.00
Administrativos y de Apoyo	0.00	0.00	0.00	0.00	0.00	0.00
Apoyo a la función pública y al mejoramiento de la gestión	0.00	0.00	0.00	0.00	0.00	0.00
Apoyo al proceso presupuestario y para mejorar la eficiencia institucional	0.00	0.00	0.00	0.00	0.00	0.00
Operaciones ajenas	0.00	0.00	0.00	0.00	0.00	0.00
Compromisos	0.00	0.00	0.00	0.00	0.00	0.00
Desastres Naturales	0.00	0.00	0.00	0.00	0.00	0.00
Obligaciones de cumplimiento de resolución jurisdiccional	0.00	0.00	0.00	0.00	0.00	0.00
Obligaciones	0.00	0.00	0.00	0.00	0.00	0.00
Aportaciones a fondos de estabilización	0.00	0.00	0.00	0.00	0.00	0.00
Aportaciones a fondos de inversión y reestructura de pensiones	0.00	0.00	0.00	0.00	0.00	0.00
Aportaciones a la seguridad social	0.00	0.00	0.00	0.00	0.00	0.00
Pensiones y jubilaciones	0.00	0.00	0.00	0.00	0.00	0.00
Programas de Gasto Federalizado (Gobierno Federal)	0.00	0.00	0.00	0.00	0.00	0.00
Gasto Federalizado	0.00	0.00	0.00	0.00	0.00	0.00
Participaciones a entidades federativas y municipios	63,037,790.89	22,730,415.21	85,768,206.10	83,865,140.03	83,011,471.93	1,903,066.07
Costo financiero, deuda o apoyos a deudores y ahorradores de la banca	0.00	0.00	0.00	0.00	0.00	0.00
Adeudos de ejercicios fiscales anteriores	0.00	0.00	0.00	0.00	0.00	0.00
TOTAL DEL GASTO:	63,357,342.10	30,378,356.41	93,735,698.51	91,830,429.11	90,976,761.01	1,905,269.40



GOBIERNO CONSTITUCIONAL DEL ESTADO DE CHIAPAS
INSTITUTO DEL DEPORTE DEL ESTADO DE CHIAPAS

PROGRAMAS Y PROYECTOS DE INVERSIÓN
DEL 1 DE ENERO AL 31 DE DICIEMBRE DE 2023

FF	RAMO	PF	PROYECTO ESTRATÉGICO	MUNICIPIO / COBERTURA	PRESUPUESTO DE EGRESOS				AVANCE % DEVENGADO/ MODIFICADO
					APROBADO	MODIFICADO	DEVENGADO	PAGADO	

NO APLICA

GOBIERNO CONSTITUCIONAL DEL ESTADO DE CHIAPAS
**SECRETARÍA DE HACIENDA
 PRESUPUESTO DE EGRESOS 2023**
**AVANCE DE CUMPLIMIENTO DE INDICADORES ESTRATÉGICOS
 ENERO - DICIEMBRE**
Organismo Público: 2.1.1.2.2.030 Instituto del Deporte del Estado de Chiapas

Misión				
Generar políticas tendientes a la práctica, fomento, planeación y desarrollo de la cultura física y del deporte en todo el Estado, en todas sus manifestaciones y expresiones; a través de la vinculación y participación organizada entre habitantes, talentos deportivos y gobierno, con orientación, prevención, capacitación y uso de herramientas; como factores fundamentales de realización individual, superación física e intelectual, cohesión familiar e integración social que contribuyan a elevar la calidad de vida de la población, la formación como individuos y el nivel competitivo del deporte chiapaneco.				

Visión				
Ser una Institución reconocida como líder en el desarrollo de deportistas de alta competencia, en el cual el deporte y la cultura física estén al alcance de toda la comunidad y sean parte integral de su forma de vida como agente transformador de mejores niveles de salud, educación y bienestar; con personal administrativo, técnico y metodológico capacitado; consolidando al Estado como potencia deportiva.				

COMPORTAMIENTO DEL EJERCICIO DEL GASTO								
Concepto					Aprobado (A)	Modificado (B)	Devengado (C)	% Devengado C/B
Fin	F	SF	SSF	Descripción				
TOTALES					63,357,342.10	93,735,698.51	91,830,429.11	97.97
2				Desarrollo Social	63,357,342.10	93,735,698.51	91,830,429.11	97.97
	4			Recreación, Cultura y Otras Manifestaciones Sociales	63,357,342.10	93,735,698.51	91,830,429.11	97.97
		1		Deporte y Recreación	63,357,342.10	93,735,698.51	91,830,429.11	97.97
			1	Deporte y Recreación	63,357,342.10	93,735,698.51	91,830,429.11	97.97

Objetivos de Desarrollo Sostenible	
Clave	Descripción
03	Garantizar una vida sana y promover el bienestar para todos en todas las edades.
05	Lograr la igualdad entre los géneros y empoderar a todas las mujeres y niñas.

Metas de los Objetivos de Desarrollo Sostenible		
ODS	No. Meta	Descripción
03	04	Garantizar una vida sana y promover el bienestar para todos en todas las edades. De aquí a 2030, reducir en un tercio la mortalidad prematura por enfermedades no transmisibles mediante su prevención y tratamiento, y promover la salud mental y el bienestar
05	09	Lograr la igualdad entre los géneros y empoderar a todas las mujeres y niñas. Aprobar y fortalecer políticas acertadas y leyes aplicables para promover la igualdad de género y el empoderamiento de todas las mujeres y las niñas a todos los niveles

Objetivos del Plan Nacional		
Eje	Objetivo	Descripción
2		Bienestar.
	10	Garantizar la cultura física y la práctica del deporte como medios para el desarrollo integral de las personas y la integración de las comunidades.

Objetivos del Plan Estatal				
Eje	Tema	Pol. Púb.	Objetivo	Descripción

GOBIERNO CONSTITUCIONAL DEL ESTADO DE CHIAPAS
**SECRETARÍA DE HACIENDA
 PRESUPUESTO DE EGRESOS 2023**
**AVANCE DE CUMPLIMIENTO DE INDICADORES ESTRATÉGICOS
 ENERO - DICIEMBRE**
Organismo Público: 2.1.1.2.2.030 Instituto del Deporte del Estado de Chiapas

Objetivos del Plan Estatal				
Eje	Tema	Pol. Púb.	Objetivo	Descripción
2	3	01	01	Bienestar Social. Jóvenes construyendo el futuro. Juventud con bienestar. Mejorar las oportunidades de desarrollo social y económico en la población juvenil.

Estrategias del Plan Estatal		
Clave Alineación PED	No. Est.	Descripción
230101	01	Fortalecer la cultura física.

Programa Sectorial		
Programa	Clave Alineación	Descripción
G	210230101	Bienestar Social.

Objetivos Estratégicos		
No. Obj.	Clave Alineación	Descripción
1	210230101G	Incrementar la práctica permanente de la actividad física y el deporte recreativo en la sociedad chiapaneca.

Indicadores Estratégicos														
No. Obj	No. Ind	Tipo y Dimensión	Unidad de Medida	Nombre del Indicador	Descripción Cualitativa (Numerador / Denominador)	Año y Valor de Línea Base	Denominador (A)	Total Numerador	Programado (B)				Avances	
									Modificado (C)				Efic. del Ejer. D/C	Meta Indic. D/A
									Alcanzado (D)					
									Trimestres					
				I	II	III	IV							
1	1	Estratégico Eficacia	Persona	Porcentaje de la población general atendida a través de la cultura física en el Estado.	Número de personas de 6 a 65 años de edad atendidas con programas de cultura física y deporte. / Total de la población de 6 a 65 años de edad en Chiapas.	2023 237,134.00	1,234,142.00	237,134.00	27,134.00	55,000.00	75,000.00	80,000.00	100.00%	19.21%
								237,134.00	27,134.00	55,000.00	75,000.00	80,000.00		
								237,134.00	27,134.00	55,000.00	75,000.00	80,000.00		

Productos y Servicios	Cientes y Usuarios
Desarrollo del deporte Chiapas 2023, fortalecimiento al deporte de alto rendimiento, eventos deportivos especiales, atención al deporte indígena, centro de medicina y ciencias aplicadas al deporte, apoyo al sistema de capacitación para entrenadores deportivos, hospedaje y alimentación en la Villa Juvenil, Centro Estatal de Desarrollo de Talentos Deportivos, entrenadores y técnicos especializados.	Atletas, deportistas, adultos mayores, adultos, jóvenes, niños, niñas, asociaciones deportivas y clubes.

SISTEMA CONTABLE 2023
INDICADORES DE POSTURA FISCAL / CON RECURSOS DEL EJERCICIO
DEL 1o. DE ENERO AL 31 DE DICIEMBRE DE 2023

Fecha:

 Página 1 de 1
 08/03/2024

CONCEPTO	ESTIMADO	DEVENGADO	PAGADO
I. Ingresos Presupuestarios	63,357,342.10	86,584,242.29	86,584,242.29
Ingresos del Gobierno de la Entidad Federativa	0.00	0.00	0.00
Ingresos del Sector Paraestatal	63,357,342.10	86,584,242.29	86,584,242.29
II. Egresos Presupuestarios	63,357,342.10	84,678,974.04	83,825,305.94
Egresos del Gobierno de la Entidad Federativa	0.00	0.00	0.00
Egresos del Sector Paraestatal	63,357,342.10	84,678,974.04	83,825,305.94
III. Balance Presupuestario (Superávit o Déficit) (III = I - II)	0.00	1,905,268.25	2,758,936.35

CONCEPTO	ESTIMADO	DEVENGADO	PAGADO
III. Balance Presupuestario (Superávit o Déficit)	0.00	1,905,268.25	2,758,936.35
IV. Intereses, Comisiones y Gastos de la Deuda	0.00	0.00	0.00
V. Balance Primario (Superávit o Déficit) (V = III - IV)	0.00	1,905,268.25	2,758,936.35

CONCEPTO	ESTIMADO	DEVENGADO	PAGADO
A. Financiamiento	0.00	0.00	0.00
B. Amortización de la Deuda	0.00	0.00	0.00
C. Endeudamiento o Desendeudamiento (C= A - B)	0.00	0.00	0.00



**GOBIERNO CONSTITUCIONAL DEL ESTADO DE CHIAPAS
INSTITUTO DEL DEPORTE DEL ESTADO DE CHIAPAS**

**SISTEMA CONTABLE 2023
RELACIÓN DE CUENTAS BANCARIAS PRODUCTIVAS ESPECÍFICAS**

DEL 1o. DE ENERO AL 31 DE DICIEMBRE DE 2023

Fecha:

Página 1 de 1
29/02/2024

FONDO, PROGRAMA O CONVENIO	DATOS DE LA CUENTA BANCARIA		
	INSTITUCIÓN BANCARIA	NÚMERO DE CUENTA	TIPO DE CUENTA

NO APLICA



**GOBIERNO CONSTITUCIONAL DEL ESTADO DE CHIAPAS
INSTITUTO DEL DEPORTE DEL ESTADO DE CHIAPAS**

**SISTEMA CONTABLE 2023
RELACIÓN DE ESQUEMAS BURSÁTILES Y COBERTURAS FINANCIERAS
DEL 1o. DE ENERO AL 31 DE DICIEMBRE DE 2023**

Página 1 de 1
Fecha: 08/03/2024

RELACIÓN DE ESQUEMAS BURSÁTILES Y DE COBERTURAS FINANCIERAS

NO APLICA



GOBIERNO CONSTITUCIONAL DEL ESTADO DE CHIAPAS

INSTITUTO DEL DEPORTE DEL ESTADO DE CHIAPAS

SISTEMA CONTABLE 2023

FORMATO DEL EJERCICIO Y DESTINO DE GASTO FEDERALIZADO Y REINTEGROS

DEL 1o. DE ENERO AL 31 DE DICIEMBRE DE 2023

Fecha:

Página 1 de 1
08/03/2024

Programa o Fondo	Destino de los Recursos	Ejercicio		Reintegro
		DEVENGADO	PAGADO	
5 94 S2690 Programa de Cultura Física y Deporte.	Cobertura Estatal	899,100.00	899,100.00	0.00

Concepto	31 de diciembre de 2023	31 de diciembre de 2022	Concepto	31 de diciembre de 2023	31 de diciembre de 2022
ACTIVO			PASIVO		
Activo Circulante			Pasivo Circulante		
Efectivo y Equivalentes	3,107,797.05	11,949,585.47	Cuentas por Pagar a Corto Plazo	853,668.10	804,684.54
Efectivo			Servicios Personales por Pagar a Corto Plazo	323,221.95	294,475.78
Bancos/Tesorería			Proveedores por Pagar a Corto Plazo	11,629.98	10,015.58
Bancos/Dependencias y Otros	5,150.00	6,292,316.38	Contratistas por Obras Públicas por Pagar a Corto Plazo		
Inversiones Temporales (Hasta 3 Meses)			Participaciones y Aportaciones por Pagar a Corto Plazo		
Fondos con Afectación Específica	3,102,647.05	5,657,269.09	Transferencias Otorgadas por Pagar a Corto Plazo		
Depósitos de Fondos de Terceros en Garantía y/o Administración			Intereses, Comisiones y Otros Gastos de la Deuda Pública por Pagar a Corto Plazo		
Otros Efectivos y Equivalentes			Retenciones y Contribuciones por Pagar a Corto Plazo	518,816.17	498,677.64
Derechos a Recibir Efectivo o Equivalentes	0.00	0.00	Devoluciones de la Ley de Ingresos por Pagar a Corto Plazo		
Inversiones Financieras de Corto Plazo			Otras Cuentas por Pagar a Corto Plazo		1,515.54
Cuentas por Cobrar a Corto Plazo			Documentos por Pagar a Corto Plazo	0.00	0.00
Deudores Diversos por Cobrar a Corto Plazo			Documentos Comerciales por Pagar a Corto Plazo		
Ingresos por Recuperar a Corto Plazo			Documentos con Contratistas por Obras Públicas por Pagar a Corto Plazo		
Deudores por Anticipos de la Tesorería a Corto Plazo			Otros Documentos por Pagar a Corto Plazo		
Préstamos Otorgados a Corto Plazo			Porción a Corto Plazo de la Deuda Pública a Largo Plazo	0.00	0.00
Otros Derechos a Recibir Efectivo o Equivalentes a Corto Plazo			Porción a Corto Plazo de la Deuda Pública		
Derechos a Recibir Bienes o Servicios	0.00	0.00	Porción a Corto Plazo de Arrendamiento Financiero		
Anticipos a Proveedores por Adquisición de Bienes y Prestación de Servicios a Corto Plazo			Titulos y Valores a Corto Plazo	0.00	0.00
Anticipo a Proveedores por Adquisición de Bienes Inmuebles y Muebles a Corto Plazo			Pasivos Diferidos a Corto Plazo	0.00	0.00
Anticipo a Proveedores por Adquisición de Bienes Intangibles a Corto Plazo			Ingresos Cobrados por Adelantado a Corto Plazo		
Anticipo a Contratistas por Obras Públicas a Corto Plazo			Intereses Cobrados por Adelantado a Corto Plazo		
Otros Derechos a Recibir Bienes o Servicios a Corto Plazo			Otros Pasivos Diferidos a Corto Plazo		
Inventarios	0.00	0.00	Fondos y Bienes de Terceros en Garantía y/o Administración a Corto Plazo	0.00	0.00
Inventario de Mercancías para Venta			Fondos en Garantía a Corto Plazo		
Inventario de Mercancías Terminadas			Fondos en Administración a Corto Plazo		
Inventario de Mercancías en Proceso de Elaboración			Fondos Contingentes a Corto Plazo		
Inventario de Materias Primas, Materiales y Suministros para Producción			Fondos de Fideicomisos, Mandatos y Contratos Análogos a Corto Plazo		
Bienes en Tránsito			Otros Fondos de Terceros en Garantía y/o Administración a Corto Plazo		
Almacenes	0.00	0.00	Valores y Bienes en Garantía a Corto Plazo		
Estimación por Pérdida o Deterioro de Activos Circulantes	0.00	0.00	Provisiones a Corto Plazo	0.00	0.00
Estimaciones para Cuentas Incobrables por Derechos a Recibir Efectivo o Equivalentes			Provisión para Demandas y Juicios a Corto Plazo		
Estimación por Deterioro de Inventarios			Provisión para Contingencias a Corto Plazo		
Otros Activos Circulantes	0.00	0.00	Otras Provisiones a Corto Plazo		
Valores en Garantía			Otros Pasivos a Corto Plazo	5,150.00	5,150.00
Bienes en Garantía (excluye depósitos de fondos)			Ingresos por Clasificar	5,150.00	5,150.00
Bienes Derivados de Embargos, Decomisos, Aseguramientos y Dación en Pago			Recaudación por Participar		
Adquisición con Fondos de Terceros			Otros Pasivos Circulantes		
Total de Activos Circulantes	3,107,797.05	11,949,585.47	Total de Pasivos Circulantes	858,818.10	809,834.54
Activo No Circulante			Pasivo No Circulante		
Inversiones Financieras a Largo Plazo			Cuentas por Pagar a Largo Plazo		
Derechos a Recibir Efectivo o Equivalentes a Largo Plazo	15,830.33	15,830.33	Documentos por Pagar a Largo Plazo		
Bienes Inmuebles, Infraestructura y Construcciones en Proceso	343,438,864.97	343,438,864.97	Deuda Pública a Largo Plazo		
Bienes Muebles	13,364,430.87	13,362,493.38	Pasivos Diferidos a Largo Plazo	55,797,134.97	55,797,467.21
Activos Intangibles	14,997.89	14,997.89	Fondos y Bienes de Terceros en Garantía y/o Administración a Largo Plazo		
Depreciación, Deterioro y Amortización Acumulada de Bienes			Provisiones a Largo Plazo		
Activos Diferidos	51,200,000.00	51,200,000.00	Total de Pasivos No Circulantes	55,797,134.97	55,797,467.21
Estimación por Pérdida o Deterioro de Activos no Circulantes			Total del Pasivo	56,655,953.07	56,607,301.75
Otros Activos no Circulantes			HACIENDA PÚBLICA / PATRIMONIO		
Total de Activos No Circulantes	408,034,124.06	408,032,186.57	Hacienda Pública/Patrimonio Contribuido	0.00	0.00
Total del Activo	411,141,921.11	419,981,772.04	Aportaciones		
			Donaciones de Capital		
			Actualización de la Hacienda Pública/Patrimonio		
			Hacienda Pública/Patrimonio Generado	354,485,968.04	363,374,470.29
			Resultados del Ejercicio (Ahorro/Desahorro)	2,191,695.59	14,127,712.59
			Resultados de Ejercicios Anteriores	352,294,272.45	349,246,757.70
			Revalúos		
			Reservas		
			Rectificaciones de Resultados de Ejercicios Anteriores		
			Exceso o Insuficiencia en la Actualización de la Hacienda Pública/Patrimonio	0.00	0.00
			Resultado por Posición Monetaria		
			Resultado por Tenencia de Activos no Monetarios		
Total de Activos No Circulantes	408,034,124.06	408,032,186.57	Total Hacienda Pública/Patrimonio	354,485,968.04	363,374,470.29
Total del Activo	411,141,921.11	419,981,772.04	Total del Pasivo y Hacienda Pública/Patrimonio	411,141,921.11	419,981,772.04

SISTEMA CONTABLE 2023
**INFORME ANALÍTICO DE LA DEUDA PÚBLICA Y OTROS PASIVOS
 DEL 1o. DE ENERO AL 31 DE DICIEMBRE DE 2023**

 Fecha: Página 1 de 1
08/03/2024
LDF-2

Denominación de la Deuda Pública y Otros Pasivos	Saldo al 31 de diciembre de 2022	Disposiciones del Período	Amortizaciones del Período	Revaluaciones, Reclasificaciones y Otros Ajustes	Saldo Final del Período	Pago de Intereses del Período	Pago de Comisiones y demás costos asociados durante el Período
Deuda Pública	0.00	0.00	0.00	0.00	0.00	0.00	0.00
Corto Plazo	0.00	0.00	0.00	0.00	0.00	0.00	0.00
Instituciones de Crédito							
Títulos y Valores							
Arrendamientos Financieros							
Largo Plazo	0.00	0.00	0.00	0.00	0.00		
Instituciones de Crédito							
Títulos y Valores							
Arrendamientos Financieros							
Otros Pasivos	56,607,301.75				56,655,953.07		
Total de la Deuda Pública y Otros Pasivos	56,607,301.75	0.00	0.00	0.00	56,655,953.07	0.00	0.00

Deuda Contingente (Informativo)
Valor de Instrumentos Bono Cupón Cero (Informativo)

 Instrumento Bono Cupón Cero 1, Banobras
 Instrumento Bono Cupón Cero 2, Banobras

Obligaciones a Corto Plazo	Monto Contratado	Plazo Pactado	Tasa de Interés	Comisiones y Costos Relacionados	Tasa Efectiva
Obligaciones a Corto Plazo (Informativo)					

GOBIERNO CONSTITUCIONAL DEL ESTADO DE CHIAPAS
INSTITUTO DEL DEPORTE DEL ESTADO DE CHIAPAS

SISTEMA CONTABLE 2023

INFORME ANALÍTICO DE OBLIGACIONES DIFERENTES DE FINANCIAMIENTOS
DEL 1o. DE ENERO AL 31 DE DICIEMBRE DE 2023

Fecha:

DENOMINACIÓN DE LAS OBLIGACIONES DIFERENTES DE FINANCIAMIENTO	FECHA DEL CONTRATO	FECHA DE INICIO DE OPERACIÓN DEL PROYECTO	FECHA DE VENCIMIENTO	MONTO DE LA INVERSIÓN PACTADO	PLAZO PACTADO	MONTO PROMEDIO MENSUAL DEL PAGO DE LA CONTRAPRESTACIÓN	MONTO PROMEDIO MENSUAL DEL PAGO DE LA CONTRAPRESTACIÓN CORRESPONDIENTE AL PAGO DE INVERSIÓN	MONTO PAGADO DE LA INVERSIÓN AL 31 DE DICIEMBRE DE 2023	MONTO PAGADO DE LA INVERSIÓN ACTUALIZADO AL 31 DE DICIEMBRE DE 2023	SALDO PENDIENTE POR PAGAR DE LA INVERSIÓN AL 31 DE DICIEMBRE DE 2023
---	--------------------	---	----------------------	-------------------------------	---------------	--	---	---	---	--

APP'S

- APP 1
- APP 2
- APP 3
- APP XX

Otros instrumentos

- Otro instrumento 1
- Otro instrumento 2
- Otro instrumento 3
- Otro instrumento XX

Total de Obligaciones Diferentes de Financiamiento



NO APLICA

SISTEMA CONTABLE 2023

Página 1 de 1

BALANCE PRESUPUESTARIO

Fecha: 08/03/2024

DEL 1o. DE ENERO AL 31 DE DICIEMBRE DE 2023
LDF 4

CONCEPTO	ESTIMADO/APROBADO	DEVENGADO	RECAUDADO/PAGADO
Ingresos Totales	63,357,342.10	86,584,242.29	86,584,242.29
Ingresos de Libre Disposición	63,357,342.10	85,685,142.29	85,685,142.29
Transferencias Federales Etiquetadas	0.00	899,100.00	899,100.00
Financiamiento Neto	0.00	0.00	0.00
Egresos Presupuestarios	63,357,342.10	91,830,429.11	90,976,761.01
Gasto No Etiquetado (sin incluir Amortización de la Deuda Pública)	63,357,342.10	90,931,329.11	90,077,661.01
Gasto Etiquetado (sin incluir Amortización de la Deuda Pública)	0.00	899,100.00	899,100.00
Remanentes del Ejercicio Anterior		7,151,455.07	7,151,455.07
Remanentes de Ingresos de Libre Disposición aplicados en el periodo		7,151,455.07	7,151,455.07
Remanentes de Transferencias Federales Etiquetadas aplicados en el periodo		0.00	0.00
Balance Presupuestario	0.00	1,905,268.25	2,758,936.35
Balance Presupuestario sin Financiamiento Neto	0.00	1,905,268.25	2,758,936.35
Balance Presupuestario sin Financiamiento Neto y sin Remanentes del Ejercicio Anterior	0.00	(5,246,186.82)	(4,392,518.72)

CONCEPTO	APROBADO	DEVENGADO	PAGADO
Intereses, Comisiones y Gastos de la Deuda	0.00	0.00	0.00
Intereses, Comisiones y Gastos de la Deuda con Gasto No Etiquetado	0.00	0.00	0.00
Intereses, Comisiones y Gastos de la Deuda con Gasto Etiquetado	0.00	0.00	0.00
Balance Primario	0.00	(5,246,186.82)	(4,392,518.72)

CONCEPTO	ESTIMADO/APROBADO	DEVENGADO	RECAUDADO/PAGADO
Financiamiento	0.00	0.00	0.00
Financiamiento con Fuente de Pago de Ingresos de Libre Disposición	0.00	0.00	0.00
Financiamiento con Fuente de Pago de Transferencias Federales Etiquetadas	0.00	0.00	0.00
Amortización de la Deuda	0.00	0.00	0.00
Amortización de la Deuda Pública con Gasto No Etiquetado	0.00	0.00	0.00
Amortización de la Deuda Pública con Gasto Etiquetado	0.00	0.00	0.00
Financiamiento Neto	0.00	0.00	0.00

CONCEPTO	ESTIMADO/APROBADO	DEVENGADO	RECAUDADO/PAGADO
Ingresos de Libre Disposición	63,357,342.10	85,685,142.29	85,685,142.29
Financiamiento Neto con Fuente de Pago de Ingresos de Libre Disposición	0.00	0.00	0.00
Financiamiento con Fuente de Pago de Ingresos de Libre Disposición	0.00	0.00	0.00
Amortización de la Deuda Pública con Gasto No Etiquetado	0.00	0.00	0.00
Gasto No Etiquetado (sin incluir amortización de la Deuda Pública)	63,357,342.10	90,931,329.11	90,077,661.01
Remanentes de Ingresos de Libre Disposición aplicados en el periodo		7,151,455.07	7,151,455.07
Balance Presupuestario de Recursos Disponibles	0.00	1,905,268.25	2,758,936.35
Balance Presupuestario de Recursos Disponibles sin Financiamiento Neto	0.00	1,905,268.25	2,758,936.35

CONCEPTO	ESTIMADO/APROBADO	DEVENGADO	RECAUDADO/PAGADO
Transferencias Federales Etiquetadas	0.00	899,100.00	899,100.00
Financiamiento Neto con fuente de Pago de Transferencias Federales Etiquetadas	0.00	0.00	0.00
Financiamiento con Fuente de Pago de Transferencias Federales Etiquetadas	0.00	0.00	0.00
Amortización de la Deuda Pública con Gasto Etiquetado	0.00	0.00	0.00
Gasto Etiquetado (sin incluir Amortización de la Deuda Pública)	0.00	899,100.00	899,100.00
Remanentes de Transferencias Federales Etiquetadas aplicados en el periodo		0.00	0.00
Balance Presupuestario de Recursos Etiquetados	0.00	0.00	0.00
Balance Presupuestario de Recursos Etiquetados sin Financiamiento Neto	0.00	0.00	0.00

NOMBRE DEL ENTE PUBLICO : Instituto del Deporte del Estado de Chiapas

Estado Analítico del Ejercicio del Presupuesto de Egresos Detallado – LDF 6a.

Clasificación por Objeto del Gasto (Capítulo y Concepto)

Del 1 de Enero al 31 de diciembre de 2023

(PESOS)

Concepto	Egresos					Subejercicio
	Aprobado	Ampliaciones / Reducciones	Modificado	Devengado	Pagado	
b5) Productos Químicos, Farmacéuticos y de Laboratorio.	0.00	0.00	0.00	0.00	0.00	0.00
b6) Combustibles, Lubricantes y Aditivos.	0.00	0.00	0.00	0.00	0.00	0.00
b7) Vestuario, Blancos, Prendas de Protección y Artículos Deportivos.	0.00	0.00	0.00	0.00	0.00	0.00
b8) Materiales y Suministros para Seguridad.	0.00	0.00	0.00	0.00	0.00	0.00
b9) Herramientas, Refacciones y Accesorios Menores.	0.00	0.00	0.00	0.00	0.00	0.00
C. Servicios Generales.	0.00	899,100.00	899,100.00	899,100.00	899,100.00	0.00
c1) Servicios Básicos.	0.00	0.00	0.00	0.00	0.00	0.00
c2) Servicios de Arrendamiento.	0.00	0.00	0.00	0.00	0.00	0.00
c3) Servicios Profesionales, Científicos, Técnicos y Otros Servicios.	0.00	0.00	0.00	0.00	0.00	0.00
c4) Servicios Financieros, Bancarios y Comerciales.	0.00	0.00	0.00	0.00	0.00	0.00
c5) Servicios de Instalación, Reparación, Mantenimiento y Conservación.	0.00	0.00	0.00	0.00	0.00	0.00
c6) Servicios de Comunicación Social y Publicidad.	0.00	0.00	0.00	0.00	0.00	0.00
c7) Servicios de Traslado y Viáticos.	0.00	0.00	0.00	0.00	0.00	0.00
c8) Servicios Oficiales.	0.00	899,100.00	899,100.00	899,100.00	899,100.00	0.00
c9) Otros Servicios Generales.	0.00	0.00	0.00	0.00	0.00	0.00
D. Transferencias, Asignaciones, Subsidios y Otras Ayudas.	0.00	0.00	0.00	0.00	0.00	0.00
d1) Transferencias Internas y Asignaciones al Sector Público.	0.00	0.00	0.00	0.00	0.00	0.00
d2) Transferencias al Resto del Sector Público.	0.00	0.00	0.00	0.00	0.00	0.00
d3) Subsidios y Subvenciones.	0.00	0.00	0.00	0.00	0.00	0.00
d4) Ayudas Sociales.	0.00	0.00	0.00	0.00	0.00	0.00
d5) Pensiones y Jubilaciones.	0.00	0.00	0.00	0.00	0.00	0.00
d6) Transferencias a Fideicomisos, Mandatos y Otros Análogos.	0.00	0.00	0.00	0.00	0.00	0.00
d7) Transferencias a la Seguridad Social	0.00	0.00	0.00	0.00	0.00	0.00
d8) Donativos	0.00	0.00	0.00	0.00	0.00	0.00
d9) Transferencias al Exterior.	0.00	0.00	0.00	0.00	0.00	0.00
E. Bienes Muebles, Inmuebles e Intangibles.	0.00	0.00	0.00	0.00	0.00	0.00
e1) Mobiliario y Equipo de Administración.	0.00	0.00	0.00	0.00	0.00	0.00
e2) Mobiliario y Equipo Educativo y Recreativo.	0.00	0.00	0.00	0.00	0.00	0.00
e3) Equipo e Instrumental Médico y de Laboratorio.	0.00	0.00	0.00	0.00	0.00	0.00
e4) Vehículos y Equipo de Transporte.	0.00	0.00	0.00	0.00	0.00	0.00
e5) Equipo de Defensa y Seguridad.	0.00	0.00	0.00	0.00	0.00	0.00
e6) Maquinaria, Otros Equipos y Herramientas.	0.00	0.00	0.00	0.00	0.00	0.00
e7) Activos Biológicos.	0.00	0.00	0.00	0.00	0.00	0.00
e8) Bienes Inmuebles.	0.00	0.00	0.00	0.00	0.00	0.00
e9) Activos Intangibles.	0.00	0.00	0.00	0.00	0.00	0.00
F. Inversión Pública.	0.00	0.00	0.00	0.00	0.00	0.00
f1) Obra Pública en Bienes de Dominio Público.	0.00	0.00	0.00	0.00	0.00	0.00
f2) Obra Pública en Bienes Propios.	0.00	0.00	0.00	0.00	0.00	0.00
f3) Proyectos Productivos y Acciones de Fomento	0.00	0.00	0.00	0.00	0.00	0.00
G. Inversiones Financieras y Otras Provisiones.	0.00	0.00	0.00	0.00	0.00	0.00
g1) Inversiones para el Fomento de Actividades Productivas	0.00	0.00	0.00	0.00	0.00	0.00
g2) Acciones y Participaciones de Capital	0.00	0.00	0.00	0.00	0.00	0.00
g3) Compra de Títulos y Valores	0.00	0.00	0.00	0.00	0.00	0.00
g4) Concesión de Préstamos.	0.00	0.00	0.00	0.00	0.00	0.00
g5) Inversiones en Fideicomisos, Mandatos y Otros Análogos.	0.00	0.00	0.00	0.00	0.00	0.00
Fideicomiso de Desastres Naturales (informativo)						
g6) Otras Inversiones Financieras	0.00	0.00	0.00	0.00	0.00	0.00
g7) Provisiones para Contingencias y Otras Erogaciones Especiales.	0.00	0.00	0.00	0.00	0.00	0.00
H. Participaciones y Aportaciones.	0.00	0.00	0.00	0.00	0.00	0.00
h1) Participaciones.	0.00	0.00	0.00	0.00	0.00	0.00
h2) Aportaciones.	0.00	0.00	0.00	0.00	0.00	0.00
h3) Convenios.	0.00	0.00	0.00	0.00	0.00	0.00
I. Deuda Pública.	0.00	0.00	0.00	0.00	0.00	0.00
i1) Amortización de la Deuda Pública.	0.00	0.00	0.00	0.00	0.00	0.00
i2) Intereses de la Deuda Pública.	0.00	0.00	0.00	0.00	0.00	0.00
i3) Comisiones de la Deuda Pública.	0.00	0.00	0.00	0.00	0.00	0.00
i4) Gastos de la Deuda Pública.	0.00	0.00	0.00	0.00	0.00	0.00
i5) Costo por Coberturas.	0.00	0.00	0.00	0.00	0.00	0.00
i6) Apoyos Financieros.	0.00	0.00	0.00	0.00	0.00	0.00
i7) Adeudos de Ejercicios Fiscales Anteriores (ADEFAS).	0.00	0.00	0.00	0.00	0.00	0.00
III. Total de Egresos	63,357,342.10	30,378,356.41	93,735,698.51	91,830,429.11	90,976,761.01	1,905,269.40

NOMBRE DEL ENTE PÚBLICO : Instituto del Deporte del Estado de Chiapas
Estado Analítico del Ejercicio del Presupuesto de Egresos Detallado – LDF 6b.

Clasificación Administrativa

Del 1 de Enero al 31 de diciembre de 2023
(PESOS)

Concepto	Egresos					Subejercicio
	Aprobado	Ampliaciones / Reducciones	Modificado	Devengado	Pagado	
I. Gasto No Etiquetado	63,357,342.10	29,479,256.41	92,836,598.51	90,931,329.11	90,077,661.01	1,905,269.40
E. Entidades Paraestatales y Fideicomisos No Empresariales y No Financieros	63,357,342.10	29,479,256.41	92,836,598.51	90,931,329.11	90,077,661.01	1,905,269.40
Instituto del Deporte del Estado de Chiapas	63,357,342.10	29,479,256.41	92,836,598.51	90,931,329.11	90,077,661.01	1,905,269.40
II. Gasto Etiquetado	0.00	899,100.00	899,100.00	899,100.00	899,100.00	0.00
E. Entidades Paraestatales y Fideicomisos No Empresariales y No Financieros	0.00	899,100.00	899,100.00	899,100.00	899,100.00	0.00
Instituto del Deporte del Estado de Chiapas	0.00	899,100.00	899,100.00	899,100.00	899,100.00	0.00
III. Total de Egresos	63,357,342.10	30,378,356.41	93,735,698.51	91,830,429.11	90,976,761.01	1,905,269.40

NOMBRE DEL ENTE PÚBLICO : Instituto del Deporte del Estado de Chiapas

Estado Analítico del Ejercicio del Presupuesto de Egresos Detallado – LDF 6c.

Clasificación Funcional (Finalidad y Función)

Del 1 de Enero al 31 de diciembre de 2023

(PESOS)

Concepto	Egresos					Subejercicio
	Aprobado	Ampliaciones / Reducciones	Modificado	Devengado	Pagado	
I. Gasto No Etiquetado	63,357,342.10	29,479,256.41	92,836,598.51	90,931,329.11	90,077,661.01	1,905,269.40
A. Gobierno	0.00	0.00	0.00	0.00	0.00	0.00
a1) Legislación	0.00	0.00	0.00	0.00	0.00	0.00
a2) Justicia	0.00	0.00	0.00	0.00	0.00	0.00
a3) Coordinación de la Política de Gobierno	0.00	0.00	0.00	0.00	0.00	0.00
a4) Relaciones Exteriores	0.00	0.00	0.00	0.00	0.00	0.00
a5) Asuntos Financieros y Hacendarios	0.00	0.00	0.00	0.00	0.00	0.00
a6) Seguridad Nacional	0.00	0.00	0.00	0.00	0.00	0.00
a7) Asuntos de Orden Público y de Seguridad Interior	0.00	0.00	0.00	0.00	0.00	0.00
a8) Otros Servicios Generales	0.00	0.00	0.00	0.00	0.00	0.00
B. Desarrollo Social	63,357,342.10	29,479,256.41	92,836,598.51	90,931,329.11	90,077,661.01	1,905,269.40
b1) Protección Ambiental	0.00	0.00	0.00	0.00	0.00	0.00
b2) Vivienda y Servicios a la Comunidad	0.00	0.00	0.00	0.00	0.00	0.00
b3) Salud	0.00	0.00	0.00	0.00	0.00	0.00
b4) Recreación, Cultura y Otras Manifestaciones Sociales	63,357,342.10	29,479,256.41	92,836,598.51	90,931,329.11	90,077,661.01	1,905,269.40
b5) Educación	0.00	0.00	0.00	0.00	0.00	0.00
b6) Protección Social	0.00	0.00	0.00	0.00	0.00	0.00
b7) Otros Asuntos Sociales	0.00	0.00	0.00	0.00	0.00	0.00
C. Desarrollo Económico	0.00	0.00	0.00	0.00	0.00	0.00
c1) Asuntos Económicos, Comerciales y Laborales en General	0.00	0.00	0.00	0.00	0.00	0.00
c2) Agropecuaria, Silvicultura, Pesca y Caza	0.00	0.00	0.00	0.00	0.00	0.00
c3) Combustibles y Energía	0.00	0.00	0.00	0.00	0.00	0.00
c4) Minería, Manufacturas y Construcción	0.00	0.00	0.00	0.00	0.00	0.00
c5) Transporte	0.00	0.00	0.00	0.00	0.00	0.00
c6) Comunicaciones	0.00	0.00	0.00	0.00	0.00	0.00
c7) Turismo	0.00	0.00	0.00	0.00	0.00	0.00
c8) Ciencia, Tecnología e Innovación	0.00	0.00	0.00	0.00	0.00	0.00
c9) Otras Industrias y Otros Asuntos Económicos	0.00	0.00	0.00	0.00	0.00	0.00
D. Otras no Clasificadas en Funciones Anteriores	0.00	0.00	0.00	0.00	0.00	0.00
d1) Transac. de la Deuda Pública/Costo Financiero de la Deuda	0.00	0.00	0.00	0.00	0.00	0.00
d2) Transf., Part. y Aport. entre Diferentes Niv. y Ord. de Gob.	0.00	0.00	0.00	0.00	0.00	0.00
d3) Saneamiento del Sistema Financiero	0.00	0.00	0.00	0.00	0.00	0.00
d4) Adeudos de Ejercicios Fiscales Anteriores	0.00	0.00	0.00	0.00	0.00	0.00
II. Gasto Etiquetado	0.00	899,100.00	899,100.00	899,100.00	899,100.00	0.00
A. Gobierno	0.00	0.00	0.00	0.00	0.00	0.00
a1) Legislación	0.00	0.00	0.00	0.00	0.00	0.00
a2) Justicia	0.00	0.00	0.00	0.00	0.00	0.00
a3) Coordinación de la Política de Gobierno	0.00	0.00	0.00	0.00	0.00	0.00
a4) Relaciones Exteriores	0.00	0.00	0.00	0.00	0.00	0.00
a5) Asuntos Financieros y Hacendarios	0.00	0.00	0.00	0.00	0.00	0.00
a6) Seguridad Nacional	0.00	0.00	0.00	0.00	0.00	0.00
a7) Asuntos de Orden Público y de Seguridad Interior	0.00	0.00	0.00	0.00	0.00	0.00
a8) Otros Servicios Generales	0.00	0.00	0.00	0.00	0.00	0.00
B. Desarrollo Social	0.00	899,100.00	899,100.00	899,100.00	899,100.00	0.00
b1) Protección Ambiental	0.00	0.00	0.00	0.00	0.00	0.00
b2) Vivienda y Servicios a la Comunidad	0.00	0.00	0.00	0.00	0.00	0.00
b3) Salud	0.00	0.00	0.00	0.00	0.00	0.00
b4) Recreación, Cultura y Otras Manifestaciones Sociales	0.00	899,100.00	899,100.00	899,100.00	899,100.00	0.00
b5) Educación	0.00	0.00	0.00	0.00	0.00	0.00
b6) Protección Social	0.00	0.00	0.00	0.00	0.00	0.00
b7) Otros Asuntos Sociales	0.00	0.00	0.00	0.00	0.00	0.00
C. Desarrollo Económico	0.00	0.00	0.00	0.00	0.00	0.00
c1) Asuntos Económicos, Comerciales y Laborales en General	0.00	0.00	0.00	0.00	0.00	0.00
c2) Agropecuaria, Silvicultura, Pesca y Caza	0.00	0.00	0.00	0.00	0.00	0.00
c3) Combustibles y Energía	0.00	0.00	0.00	0.00	0.00	0.00
c4) Minería, Manufacturas y Construcción	0.00	0.00	0.00	0.00	0.00	0.00
c5) Transporte	0.00	0.00	0.00	0.00	0.00	0.00
c6) Comunicaciones	0.00	0.00	0.00	0.00	0.00	0.00
c7) Turismo	0.00	0.00	0.00	0.00	0.00	0.00
c8) Ciencia, Tecnología e Innovación	0.00	0.00	0.00	0.00	0.00	0.00
c9) Otras Industrias y Otros Asuntos Económicos	0.00	0.00	0.00	0.00	0.00	0.00
D. Otras no Clasificadas en Funciones Anteriores	0.00	0.00	0.00	0.00	0.00	0.00
d1) Transac. de la Deuda Pública/Costo Financiero de la Deuda	0.00	0.00	0.00	0.00	0.00	0.00
d2) Transf., Part. y Aport. entre Diferentes Niv. y Ord. de Gob.	0.00	0.00	0.00	0.00	0.00	0.00
d3) Saneamiento del Sistema Financiero	0.00	0.00	0.00	0.00	0.00	0.00
d4) Adeudos de Ejercicios Fiscales Anteriores	0.00	0.00	0.00	0.00	0.00	0.00
III. Total de Egresos	63,357,342.10	30,378,356.41	93,735,698.51	91,830,429.11	90,976,761.01	1,905,269.40

NOMBRE DEL ENTE PÚBLICO : Instituto del Deporte del Estado de Chiapas

Estado Analítico del Ejercicio del Presupuesto de Egresos Detallado – LDF 6d.

Clasificación de Servicios Personales por Categoría

Del 1 de Enero al 31 de diciembre de 2023

(PESOS)

Concepto	Egresos					Subejercicio
	Aprobado	Ampliaciones / Reducciones	Modificado	Devengado	Pagado	
I. Gasto No Etiquetado	37,039,963.22	690,032.27	37,729,995.49	36,925,884.67	36,072,595.67	804,110.82
A. Personal Administrativo y de Servicio Público	36,359,963.22	1,370,032.27	37,729,995.49	36,925,884.67	36,072,595.67	804,110.82
B. Magisterio	0.00	0.00	0.00	0.00	0.00	0.00
C. Servicios de Salud	0.00	0.00	0.00	0.00	0.00	0.00
c1) Personal Administrativo	0.00	0.00	0.00	0.00	0.00	0.00
c2) Personal Médico, Paramédico y Afín	0.00	0.00	0.00	0.00	0.00	0.00
D. Seguridad Pública	0.00	0.00	0.00	0.00	0.00	0.00
E. Gastos Asociados a la Implementación de Nuevas Leyes Federales o Reformas a las mismas	0.00	0.00	0.00	0.00	0.00	0.00
e1) Nombre del Programa o Ley 1	0.00	0.00	0.00	0.00	0.00	0.00
F. Sentencias Laborales Definitivas	680,000.00	-680,000.00	0.00	0.00	0.00	0.00
II. Gasto Etiquetado	0.00	0.00	0.00	0.00	0.00	0.00
A. Personal Administrativo y de Servicio Público	0.00	0.00	0.00	0.00	0.00	0.00
B. Magisterio	0.00	0.00	0.00	0.00	0.00	0.00
C. Servicios de Salud	0.00	0.00	0.00	0.00	0.00	0.00
c1) Personal Administrativo	0.00	0.00	0.00	0.00	0.00	0.00
c2) Personal Médico, Paramédico y Afín	0.00	0.00	0.00	0.00	0.00	0.00
D. Seguridad Pública	0.00	0.00	0.00	0.00	0.00	0.00
E. Gastos Asociados a la Implementación de Nuevas Leyes Federales o Reformas a las mismas	0.00	0.00	0.00	0.00	0.00	0.00
e1) Nombre del Programa o Ley 1	0.00	0.00	0.00	0.00	0.00	0.00
F. Sentencias Laborales Definitivas	0.00	0.00	0.00	0.00	0.00	0.00
III. Total del Gasto en Servicios Personales	37,039,963.22	690,032.27	37,729,995.49	36,925,884.67	36,072,595.67	804,110.82

SISTEMA CONTABLE 2023
RELACIÓN DE BIENES MUEBLES QUE COMPONEN SU PATRIMONIO
Cuenta Pública al 31 de diciembre de 2023

Página 1 de 20

Hora: 11:37:22a. m.

Fecha: 08/03/2024

Código	Descripción del Bien	Valor en Libros
1241	Mobiliario y Equipo de Administración	3,104,456.86
1241 122030111A111X00100201 0004	2010105000072 Escritorio Secretarial S/M S/S 0530	838.00
1241 122030111A111X00100201 0005	2010105000647 Escritorio Secretarial S/M S/S 24690	1,491.55
1241 122030111A111X00100201 0007	2010105000256 Librero Horizontal S/M S/S 5250	10,062.50
1241 122030111A111X00100201 0008	2010105000623 Librero Horizontal S/M S/S 0397	4,347.00
1241 122030111A111X00100201 0009	2010105000617 Credenza S/M S/S 0397	3,714.50
1241 122030111A111X00100201 0010	2010105000242 Mesa para Sala de Juntas OFILINEA S/S 5250	7,072.50
1241 122030111A111X00100201 0011	2010105000048 Mesa Auxiliar S/M S/S 0532	1,072.33
1241 122030111A111X00100201 0012	2010105000054 Mesa Auxiliar S/M S/S 0532	1,072.33
1241 122030111A111X00100201 0013	2010105000121 Mesa Auxiliar S/M S/S 4070	1,088.09
1241 122030111A111X00100201 0014	2010105000247 Sillón Ejecutivo Giratorio S/M S/S 5250	3,818.00
1241 122030111A111X00100201 0017	2010105000752 Silla Ejecutiva Fija S/M S/S 0843	1,835.86
1241 122030111A111X00100201 0024	2010105000129 Archivero Vertical de 4 Gavetas S/M S/S 5250	1,663.71
1241 122030111A111X00100201 0025	2010105000648 Escritorio Secretarial S/M S/S 24690	1,491.55
1241 122030111A111X00100301 0001	2010405000002 Credenza S/M S/M S/S UAA/ARF/47	1,575.50
1241 122030111A111X00100301 0003	2130105000115 Archivero Vertical de 4 Gavetas S/M S/M S/S S/F	1,787.50
1241 122030111A111X00100301 0007	2130105000884 Archivero Vertical de 4 Gavetas S/M S/M S/S S/F	1,787.50
1241 122030111A111X00100301 0008	2130105000938 Archivero Vertical de 3 Gavetas S/M S/M S/S S/F	1,787.50
1241 122030111A111X00100301 0010	2130105000839 Archivero Vertical de 4 Gavetas S/M S/M S/S S/F	1,787.50
1241 122030111A111X00100301 0011	2130105000842 Archivero Vertical de 4 Gavetas S/M S/M S/S S/F	1,787.50
1241 122030111A111X00100301 0012	2130105000843 Archivero Vertical de 4 Gavetas S/M S/M S/S S/F	1,787.50
1241 122030111A111X00100301 0013	2130105000844 Archivero Vertical de 4 Gavetas S/M S/M S/S S/F	1,787.50
1241 122030111A111X00100301 0015	2130105000846 Archivero Vertical de 4 Gavetas S/M S/M S/S S/F	1,787.50
1241 122030111A111X00100301 0016	2130105000847 Archivero Vertical de 4 Gavetas S/M S/M S/S S/F	1,787.50
1241 122030111A111X00100301 0017	2130105000502 Archivero Vertical de 4 Gavetas S/M S/M S/S S/F	1,787.50
1241 122030111A111X00100301 0018	2130105000503 Archivero Vertical de 4 Gavetas S/M S/M S/S S/F	1,787.50
1241 122030111A111X00100301 0019	2130105000873 Archivero Vertical de 4 Gavetas S/M S/M S/S S/F	1,787.50
1241 122030111A111X00100301 0021	2130105000934 Archivero Vertical de 4 Gavetas S/M S/M S/S S/F	1,787.50
1241 122030111A111X00100301 0022	2130105000516 Archivero Vertical de 4 Gavetas S/M S/M S/S S/F	1,787.50
1241 122030111A111X00100301 0023	2130105000654 Archivero Vertical de 4 Gavetas S/M S/M S/S S/F	1,787.50
1241 122030111A111X00100301 0024	2130105000667 Archivero Vertical de 4 Gavetas S/M S/M S/S S/F	1,787.50
1241 122030111A111X00100301 0025	2130105000062 Archivero Horizontal de 2 Gavetas S/M S/M S/S S/F	1,199.50
1241 122030111A111X00100301 0032	2130105000066 Archivero Horizontal de 2 Gavetas S/M S/M S/S S/F	1,199.50
1241 122030111A111X00100301 0033	2130105000317 Escritorio Ejecutivo S/M S/M S/S S/F	1,049.50
1241 122030111A111X00100301 0034	2130105000327 Escritorio Ejecutivo S/M S/M S/S S/F	1,049.50
1241 122030111A111X00100301 0035	2130105000823 Escritorio Ejecutivo S/M S/M S/S S/F	1,049.50
1241 122030111A111X00100301 0037	2130105000858 Escritorio Ejecutivo S/M S/M S/S S/F	1,049.50
1241 122030111A111X00100301 0040	2130105000893 Escritorio Ejecutivo S/M S/M S/S S/F	1,049.50
1241 122030111A111X00100301 0041	2130105000927 Escritorio Ejecutivo S/M S/M S/S S/F	1,049.50
1241 122030111A111X00100301 0042	2130105000633 Escritorio Ejecutivo S/M S/M S/S S/F	1,049.50
1241 122030111A111X00100301 0043	2130105000642 Escritorio Ejecutivo S/M S/M S/S S/F	1,049.50

SISTEMA CONTABLE 2023
RELACIÓN DE BIENES MUEBLES QUE COMPONEN SU PATRIMONIO
Cuenta Pública al 31 de diciembre de 2023

Página 2 de 20

Hora: 11:37:22a. m.

Fecha: 08/03/2024

Código	Descripción del Bien	Valor en Libros
1241 122030111A111X00100301 0044	2130105000655 Escritorio Ejecutivo S/M S/M S/S S/F	1,049.50
1241 122030111A111X00100301 0045	2130105000664 Escritorio Ejecutivo S/M S/M S/S S/F	1,049.50
1241 122030111A111X00100301 0047	2130105000002 Escritorio Secretarial S/M S/M S/S S/F	1,849.50
1241 122030111A111X00100301 0049	2130105000263 Escritorio Secretarial S/M S/M S/S S/F	1,049.50
1241 122030111A111X00100301 0050	2130105000288 Escritorio Secretarial S/M S/M S/S S/F	1,049.50
1241 122030111A111X00100301 0053	2130105000855 Escritorio Secretarial S/M S/M S/S S/F	1,849.50
1241 122030111A111X00100301 0054	2130105000864 Escritorio Secretarial S/M S/M S/S S/F	1,049.50
1241 122030111A111X00100301 0055	2130105000866 Escritorio Secretarial S/M S/M S/S S/F	1,049.50
1241 122030111A111X00100301 0056	2130105000868 Escritorio Secretarial S/M S/M S/S S/F	1,049.50
1241 122030111A111X00100301 0057	2130105000477 Escritorio Secretarial S/M S/M S/S S/F	1,849.50
1241 122030111A111X00100301 0058	2130105000484 Escritorio Secretarial S/M S/M S/S S/F	1,849.50
1241 122030111A111X00100301 0059	2130105000876 Escritorio Secretarial S/M S/M S/S S/F	1,049.50
1241 122030111A111X00100301 0061	2130105000880 Escritorio Secretarial S/M S/M S/S S/F	1,049.50
1241 122030111A111X00100301 0063	2130105000874 Credenza S/M S/M S/S S/F	4,399.50
1241 122030111A111X00100301 0065	2130105000551 Credenza S/M S/M S/S S/F	4,399.50
1241 122030111A111X00100301 0066	2130105000644 Credenza S/M S/M S/S S/F	4,399.50
1241 122030111A111X00100301 0067	2130105000666 Credenza S/M S/M S/S S/F	4,399.50
1241 122030111A111X00100301 0068	2130105000203 Mostrador S/M S/M S/S S/F	1,250.00
1241 122030111A111X00100301 0069	2130105000204 Mostrador S/M S/M S/S S/F	1,250.00
1241 122030111A111X00100301 0070	2130105000067 Gabinete Universal S/M S/M S/S S/F	1,631.50
1241 122030111A111X00100301 0071	2130105000292 Gabinete Universal S/M S/M S/S S/F	1,355.00
1241 122030111A111X00100301 0072	2130105000293 Gabinete Universal S/M S/M S/S S/F	1,355.00
1241 122030111A111X00100301 0073	2130105000294 Gabinete Universal S/M S/M S/S S/F	1,355.00
1241 122030111A111X00100301 0074	2130105000501 Gabinete Universal S/M S/M S/S S/F	1,631.50
1241 122030111A111X00100301 0075	2130105000546 Gabinete Universal S/M S/M S/S S/F	1,355.00
1241 122030111A111X00100301 0076	2130105000624 Gabinete Universal S/M S/M S/S S/F	1,355.00
1241 122030111A111X00100301 0077	2130105000631 Gabinete Universal S/M S/M S/S S/F	1,355.00
1241 122030111A111X00100301 0078	2130105000632 Gabinete Universal S/M S/M S/S S/F	1,355.00
1241 122030111A111X00100301 0083	2130105000513 Sillón Ejecutivo Giratorio S/M S/M S/S S/F	999.50
1241 122030111A111X00100301 0084	2130105000514 Sillón Ejecutivo Giratorio S/M S/M S/S S/F	999.50
1241 122030111A111X00100301 0085	2130105000634 Sillón Ejecutivo Giratorio S/M S/M S/S S/F	999.50
1241 122030111A111X00100301 0086	2130105000643 Sillón Ejecutivo Giratorio S/M S/M S/S S/F	999.50
1241 122030111A111X00100301 0087	2130105000665 Sillón Ejecutivo Giratorio S/M S/M S/S S/F	999.50
1241 122030111A111X00100301 0088	2130105000058 Sillón Secretarial Giratorio S/M S/M S/S S/F	999.50
1241 122030111A111X00100301 0089	2130105000289 Sillón Secretarial Giratorio S/M S/M S/S S/F	999.50
1241 122030111A111X00100301 0090	2130105000398 Sillón Secretarial Giratorio S/M S/M S/S S/F	999.50
1241 122030111A111X00100301 0114	2130105000417 Archivero Modular de 2 Gavetas S/M S/M S/S S/F	1,199.50
1241 122030111A111X00100301 0115	2130105000094 Archivero Vertical de 4 Gavetas S/M S/M S/S S/F	1,787.50
1241 122030111A111X00100301 0117	2130105000480 Escritorio Ejecutivo S/M S/M S/S S/F	1,049.50
1241 122030111A111X00100301 0119	2130105000071 Mesa Auxiliar S/M S/M S/S S/F	747.45
1241 122030111A111X00100301 0120	2130105000816 Sillón Ejecutivo Fijo S/M S/M S/S S/F	999.50
1241 122030111A111X00100301 0121	2130105000082 Sillón Ejecutivo Fijo S/M S/M S/S S/F	999.50

SISTEMA CONTABLE 2023
RELACIÓN DE BIENES MUEBLES QUE COMPONEN SU PATRIMONIO
Cuenta Pública al 31 de diciembre de 2023

Página 3 de 20

Hora: 11:37:22a. m.

Fecha: 08/03/2024

Código	Descripción del Bien	Valor en Libros
1241 222030111A111X00100301 0122	2130105000405 Sillón Ejecutivo Giratorio S/M S/M S/S S/F	999.05
1241 222030111A111X00100301 0123	2130105000415 Sillón Ejecutivo Giratorio S/M S/M S/S S/F	999.05
1241 222030111A111X00100301 0129	2130105000270 Archivero Vertical de 4 Gavetas S/M S/M S/S S/F	1,787.50
1241 222030111A111X00100301 0131	2130105000830 Archivero Vertical de 4 Gavetas S/M S/M S/S S/F	1,787.50
1241 222030111A111X00100301 0132	2130105000449 Archivero Vertical de 4 Gavetas S/M S/M S/S S/F	1,787.50
1241 222030111A111X00100301 0133	2130105000914 Archivero Vertical de 4 Gavetas S/M S/M S/S S/F	1,787.50
1241 222030111A111X00100301 0134	2130105000953 Archivero Vertical de 4 Gavetas S/M S/M S/S S/F	1,787.50
1241 222030111A111X00100301 0135	2130105000834 Escritorio Ejecutivo S/M S/M S/S S/F	1,049.50
1241 222030111A111X00100301 0136	2130105000862 Escritorio Ejecutivo S/M S/M S/S S/F	1,049.50
1241 222030111A111X00100301 0138	2130105000925 Escritorio Ejecutivo S/M S/M S/S S/F	1,049.50
1241 222030111A111X00100301 0140	2130105000950 Escritorio Ejecutivo S/M S/M S/S S/F	1,049.50
1241 222030111A111X00100301 0142	2130105000010 Escritorio Secretarial S/M S/M S/S S/F	1,849.50
1241 222030111A111X00100301 0143	2130105000051 Escritorio Secretarial S/M S/M S/S S/F	1,849.50
1241 222030111A111X00100301 0145	2130105000829 Escritorio Secretarial S/M S/M S/S S/F	1,849.50
1241 222030111A111X00100301 0146	2130105000831 Escritorio Secretarial S/M S/M S/S S/F	1,849.50
1241 222030111A111X00100301 0147	2130105000832 Escritorio Secretarial S/M S/M S/S S/F	1,849.50
1241 222030111A111X00100301 0148	2130105000879 Escritorio Secretarial S/M S/M S/S S/F	1,849.50
1241 222030111A111X00100301 0149	2130105000902 Escritorio Secretarial S/M S/M S/S S/F	1,849.50
1241 222030111A111X00100301 0150	2130105000903 Escritorio Secretarial S/M S/M S/S S/F	1,849.50
1241 222030111A111X00100301 0151	2130105000910 Escritorio Secretarial S/M S/M S/S S/F	1,849.50
1241 222030111A111X00100301 0152	2130105000930 Escritorio Secretarial S/M S/M S/S S/F	1,849.50
1241 222030111A111X00100301 0153	2130105000951 Escritorio Secretarial S/M S/M S/S S/F	1,849.50
1241 222030111A111X00100301 0154	2130105000004 Credenza S/M S/M S/S S/F	4,399.50
1241 222030111A111X00100301 0156	2130105000949 Sillón Ejecutivo Giratorio S/M S/M S/S S/F	999.50
1241 222030111A111X00100301 0158	2130105000050 Sillón Secretarial Giratorio S/M S/M S/S S/F	999.50
1241 222030111A111X00100301 0159	2130105000351 Sillón Secretarial Giratorio S/M S/M S/S S/F	999.50
1241 222030111A111X00100301 0160	2130105000506 Sillón Secretarial Giratorio S/M S/M S/S S/F	999.50
1241 222030111A111X00100301 0161	2130105000911 Sillón Secretarial Giratorio S/M S/M S/S S/F	999.50
1241 222030111A111X00100301 0162	2130105000933 Sillón Secretarial Giratorio S/M S/M S/S S/F	999.50
1241 222030111A111X00100301 0163	2130105000952 Sillón Secretarial Giratorio S/M S/M S/S S/F	999.50
1241 222030111A111X00100301 0176	2130105000888 Escritorio Secretarial S/M S/M S/S S/F	1,849.50
1241 222030111A111X00100301 0177	2130105000899 Archivero Vertical de 4 Gavetas S/M S/M S/S S/F	1,787.50
1241 222030111A111X00100301 0178	2130105000003 Escritorio Secretarial S/M S/M S/S S/F	1,849.50
1241 222030111A111X00100301 0179	2130105000904 Escritorio Secretarial S/M S/M S/S S/F	1,049.50
1241 222030111A111X00100301 0180	2130105000064 Vitrina S/M S/M S/S S/F	1,750.00
1241 222030111A111X00100301 0181	2130105000869 Vitrina S/M S/M S/S S/F	1,750.00
1241 222030111A111X00100301 0182	2130105000878 Vitrina S/M S/M S/S S/F	1,750.00
1241 222030111A111X00100301 0185	2130105000919 Locker S/M S/M S/S S/F	1,140.00
1241 222030111A111X00100301 0186	2130105000150 Locker S/M S/M S/S S/F	1,140.00
1241 222030111A111X00100301 0187	2130105000151 Locker S/M S/M S/S S/F	1,140.00
1241 222030111A111X00100301 0188	2130105000152 Locker S/M S/M S/S S/F	1,140.00
1241 222030111A111X00100301 0189	2130105000438 Consola Mezcladora SUNN ALPHA 8 007764 S/F	2,000.00

SISTEMA CONTABLE 2023
RELACIÓN DE BIENES MUEBLES QUE COMPONEN SU PATRIMONIO
Cuenta Pública al 31 de diciembre de 2023

Página 4 de 20

Hora: 11:37:22a. m.

Fecha: 08/03/2024

Código	Descripción del Bien	Valor en Libros
1241 122030111A111X00100301 0191	2130105000437 Mezcladora de Audio YAMAHA 1402 MK01282 S/F	5,739.13
1241 122030111A111X00100401 0004	2130105001004 Escritorio Ejecutivo S/M S/M S/S S/F	1,049.50
1241 122030111A111X00100401 0006	2130105001014 C.D. Writer H.P. S/M S/S 4526	1,900.00
1241 122030111A111X00100401 0007	2130105001017 Escritorio Secretarial S/M S/M S/S S/F	1,849.50
1241 122030111A111X00100401 0008	2130105001038 Sillón Secretarial Giratorio S/M S/M S/S S/F	999.50
1241 122030111A111X00100501 0002	2010105001235 Archivero Vertical de 4 Gavetas OFIK S/M S/S 14386	2,321.56
1241 122030111A111X00100501 0003	2010105001208 Escritorio Secretarial MUVERSA 126X75X75 S/S E3264	1,811.25
1241 122030111A111X00100501 0004	2010105001231 Guillotina INGENTO CL520M S/S E3265	2,887.95
1241 122030111A111X00100601 0002	2130106000269 YAMAHA S/M S/S 1910 CONSOLA MEZCLADORA	5,739.13
1241 122030111A111X00100601 0117	2130106000251 S/M S/M S/S 6563BE8130311	1,228.00
1241 122030111A111X00100601 0118	2130106000283 TWINBINDER 2002 GBC S/S 14187	1,150.00
1241 122030111A111X00100601 0158	2130106000281 S/M S/M S/S 408-E000002465	2,249.00
1241 122030111A111X00100601 0178	2130106000033 SONY PCVA-MSPB S/S 408A000005652	1,000.00
1241 122030111A111X00100701 0054	2170407000013 Locker S/M MOD 1 S/S 06074	2,787.63
1241 122030111A111X00100701 0055	2170407000014 Locker S/M MOD 1 S/S 06074	2,787.63
1241 122030111A111X00100701 0057	2170407000016 Locker S/M MOD 1 S/S 06074	2,787.63
1241 122030111A111X00100701 0059	2170407000018 Locker S/M MOD 1 S/S 06074	2,787.63
1241 122030111A111X00100701 0060	2170407000019 Locker S/M MOD 1 S/S 06074	2,787.63
1241 122030111A111X00100701 0066	2170407000001 Locker S/M MOD 1 S/S 06074	2,787.63
1241 122030111A111X00100701 0067	2170407000002 Locker S/M MOD 1 S/S 06074	2,787.63
1241 122030111A111X00100701 0070	2170407000005 Locker S/M MOD 1 S/S 06074	2,787.63
1241 122030111A111X00100701 0072	2170407000007 Locker S/M MOD 1 S/S 06074	2,787.63
1241 122030111A111X00100701 0074	2170407000009 Locker S/M MOD 1 S/S 06074	2,787.63
1241 122030111A111X00100701 0075	2170407000010 Locker S/M MOD 1 S/S 06074	2,787.63
1241 122030111A111X00100701 0077	2170407000012 Locker S/M MOD 1 S/S 06074	2,787.63
1241 122030111A111X00100701 0078	2170407000033 Locker KUWIM 1 S/S 06193	2,787.63
1241 122030111A111X00100701 0083	2170407000038 Locker KUWIM 1 S/S 06193	2,787.63
1241 122030111A111X00100701 0084	2170407000039 Locker KUWIM 1 S/S 06193	2,787.63
1241 122030111A111X00100701 0085	2170407000040 Locker KUWIM 1 S/S 06193	2,787.63
1241 122030111A111X00100701 0086	2170407000041 Locker KUWIM 1 S/S 06193	2,787.63
1241 122030111A111X00100701 0088	2170407000043 Locker KUWIM 2 S/S 06193	2,997.40
1241 122030111A111X00100701 0089	2170407000044 Locker KUWIM 2 S/S 06193	2,997.40
1241 122030111A111X00100701 0090	2170407000045 Locker KUWIM 2 S/S 06193	2,997.40
1241 122030111A111X00100701 0091	2170407000046 Locker KUWIM 2 S/S 06193	2,997.40
1241 122030111A111X00100701 0092	2170407000047 Locker KUWIM 2 S/S 06193	2,997.40
1241 122030111A111X00100701 0093	2170407000048 Locker KUWIM 2 S/S 06193	2,997.48
1241 122030111A111X00100701 0094	2170407000049 Colchón (Ejercicio) MAT PRO COLCHON MODULAR S/S 421/24 DE ENE 2006	139,035.00
1241 122030111A111X00100801 0002	2170408000002 Consola de Audio S/S 0EX400/0EX400MX ALTO S/S 7256	4,749.99
1241 122030111A111X00100801 0003	2170408000028 Mezcladora STANTON C500 S/S 00617	4,025.00
1241 122030111A111X00100801 0004	2170408000025 Mezcladora YAMAHA DE 16 CANALES MG166C S/S 00617	8,050.00
1241 122030111A111X00100801 0005	2170408000024 Snake para Mezcladora PROWIRE SBC-20X100FTCH S/S 00617	4,830.00

SISTEMA CONTABLE 2023
RELACIÓN DE BIENES MUEBLES QUE COMPONEN SU PATRIMONIO
Cuenta Pública al 31 de diciembre de 2023

Página 5 de 20

Hora: 11:37:22a. m.

Fecha: 08/03/2024

Código	Descripción del Bien	Valor en Libros
1241 122030111A111X00100801 0312	2170408000020 Guillotina INCENTO RIHAN S/S 1032	1,518.00
1241 122030111A111X00101001 0002	2200310000011 Archivero Vertical de 4 Gavetas TAM-MEX S/M S/S 0203	4,002.00
1241 122030111A111X00101001 0003	2200310000001 Archivero Vertical de 2 Gavetas TAM-MEX S/M S/S 0203	1,537.00
1241 122030111A111X00101001 0004	2200310000010 Archivero Vertical de 3 Gavetas GEBESA NOVA S/S 9857 E	2,546.20
1241 122030111A111X00101101 0001	2200311000024 Silla Romana (ejercicio) S/M S/M_ S/S 1853	1,450.00
1241 122030111A111X00101101 0002	2200311000025 Silla Romana (ejercicio) S/M S/M S/S 1853	1,450.00
1241 122030111A111X00101101 0003	2200311000015 Colchón (Ejercicio) S/M S/M S/S 0655	24,928.79
1241 122030111A111X00101201 0003	2170112000002 Mezcladora MARCAROXY PSL-2442FX S/S 0270	9,150.00
1241 122030111A111X00101401 0007	1139014000026 Mesa Plegable S/M S/M S/S 30	4,214.16
1241 122030111A111X00101401 0008	1139014000027 Mesa Plegable S/M S/M S/S 30	4,214.16
1241 122030111A111X00101401 0009	1139014000028 Mesa Plegable S/M S/M S/S 30	4,214.16
1241 122030111A111X00101401 0010	1139014000029 Mesa Plegable S/M S/M S/S 30	4,214.16
1241 122030111A111X00101401 0011	1139014000030 Mesa Plegable S/M S/M S/S 30	4,214.16
1241 1220301152851C00901801 0002	1139018000003 1 ARCHIVERO DE 4 GAVETAS METALICO CON CHAPAS Y SEGUROS	7,888.00
1241 1220301152851C01002001 0002	1 ESCALERA EXT. 40 PELDAÑOS (10.67 MTS) FACTURA 14240	13,845.01
1241 1220301152851C01002001 0006	12 MODFULOS PARA COMPUTADORAS PARA 1 USUARIO DE 120 CM. X 60 FACTURA 14240	104,058.54
1241 1220301152851C01002001 0008	1 CONJUNTO EJECUTIVO DE 160CMX 210 CM ESCRITORIO PENINSULAR PUENTE CREDENZA CON PEDESTAL 1 GAVETA PAPELERA FACTURA 14240	17,331.57
1241 1220301152851C01002001 0010	1 SOFA DE 2 PLAZAS COLOR GRIS ASIENTO Y DESCANZA BRAZOS FACTURA 14240	21,327.89
1241 1220301152851C01002001 0011	1139021000028 Litera factura 335	9,159.99
1241 1220301152851C01002001 0012	1139021000029 Litera factura 335	9,159.99
1241 1220301152851C01002001 0013	1139021000030 Litera factura 335	9,159.99
1241 1220301152851C01002001 0014	1139021000031 Litera factura 335	9,159.99
1241 1220301152851C01002001 0015	1139021000032 Litera factura 335	9,159.99
1241 1220301152851C01002001 0016	1139021000033 Litera factura 335	9,159.99
1241 1220301152851C01002001 0017	1139021000034 Litera factura 335	9,159.99
1241 1220301152851C01002001 0018	1139021000035 Litera factura 335	9,159.99
1241 1220301152851C01002001 0019	1139021000036 Litera factura 335	9,159.99
1241 1220301152851C01002001 0020	1139021000037 Litera factura 335	9,159.99
1241 1220301152851C01002001 0021	1139021000038 Litera factura 335	9,159.99
1241 1220301152851C01002001 0022	1139021000039 Litera factura 335	9,159.99
1241 1220301152851C01002001 0023	1139021000040 Litera factura 335	9,159.99
1241 1220301152851C01002001 0024	1139021000041 Litera factura 335	9,159.99
1241 1220301152851C01002001 0025	1139021000042 Litera factura 335	9,159.99
1241 1220301152851C01002001 0026	1139021000043 Litera factura 335	9,159.99
1241 1220301152851C01002001 0027	1139021000044 Litera factura 335	9,159.99
1241 1220301152851C01002001 0028	1139021000045 Litera factura 335	9,159.99
1241 1220301152851C01002001 0029	1139021000046 Litera factura 335	9,159.99
1241 1220301152851C01002001 0030	1139021000047 Litera factura 335	9,159.99
1241 1220301152851C01002001 0031	1139021000048 Litera factura 335	9,159.99
1241 1220301152851C01002001 0032	1139021000049 Litera factura 335	9,159.99

SISTEMA CONTABLE 2023
RELACIÓN DE BIENES MUEBLES QUE COMPONEN SU PATRIMONIO
Cuenta Pública al 31 de diciembre de 2023

Página 6 de 20

Hora: 11:37:22a. m.

Fecha: 08/03/2024

Código	Descripción del Bien	Valor en Libros
1241 1220301152851C01002001 0033	1139021000049 Litera factura 335	9,159.99
1241 1220301152851C01002001 0034	1139021000050 Litera factura 335	9,159.99
1241 1220301152851C01002001 0035	1139021000051 Litera factura 335	9,159.99
1241 1220301152851C01002001 0036	1139021000052 Litera factura 335	9,159.99
1241 1220301152851C01002001 0037	1139021000053 Litera factura 335	9,159.99
1241 1220301152851C01002001 0038	1139021000054 Litera factura 335	9,159.99
1241 1220301152851C01002001 0039	1139021000055 Litera factura 335	9,159.99
1241 1220301152851C01002001 0040	1139021000056 Litera factura 335	9,159.99
1241 1220301152851C01002001 0041	1139021000057 Litera factura 335	9,159.99
1241 1220301152851C01002001 0042	1139021000058 Litera factura 335	9,159.99
1241 1220301152851C01002001 0043	1139021000059 Litera factura 335	9,159.99
1241 1220301152851C01002001 0044	1139021000060 Litera factura 335	9,159.99
1241 1220301152851C01002001 0045	1139021000061 Litera factura 335	9,159.99
1241 1220301152851C01002001 0046	1139021000062 Litera factura 335	9,159.99
1241 1220301152851C01002001 0047	1139021000063 Litera factura 335	9,159.99
1241 1220301152851C01002001 0048	1139021000064 Litera factura 335	9,159.99
1241 1220301152851C01002001 0049	1139021000065 Litera factura 335	9,159.99
1241 1220301152851C01002001 0050	1139021000066 Litera factura 335	9,159.99
1241 1220301152851C01002001 0051	1139021000067 Litera factura 335	9,159.99
1241 1220301152851C01002001 0052	1139021000068 Litera factura 335	9,159.99
1241 1220301152851C01002001 0053	1139021000069 Litera factura 335	9,159.99
1241 1220301152851C01002001 0054	1139021000070 Litera factura 335	9,159.99
1241 1220301152851C01002001 0055	1139021000071 Litera factura 335	9,159.99
1241 1220301152851C01002001 0056	1139021000072 Litera factura 335	9,159.99
1241 1220301152851C01002001 0057	1139021000073 Litera factura 335	9,159.99
1241 1220301152851C01002001 0058	1139021000074 Litera factura 335	9,159.99
1241 1220301152851C01002001 0059	1139021000075 Litera factura 335	9,159.99
1241 1220301152851C01002001 0060	1139021000076 Litera factura 335	9,159.99
1241 1220301152851C01002001 0061	1139021000077 Litera factura 335	9,159.99
1241 1220301152851C01002001 0062	1139021000078 Litera factura 335	9,159.99
1241 1220301152851C01002001 0064	1139021000101 MODULO PARA COMPUTADORA factura 324	39,031.18
1241 1220301152851C01002001 0065	1139021000102 MODULO PARA COMPUTADORA factura 324	39,031.18
1241 1220301152851C01002001 0066	1139021000103 MODULO PARA COMPUTADORA factura 324	39,031.18
1241 1220301152851C01002001 0067	1139021000104 MODULO PARA COMPUTADORA factura 324	39,031.18
1241 1220301152851C01002001 0068	1139021000105 MODULO PARA COMPUTADORA factura 324	39,031.18
1241 1220301152851C01002001 0069	1139021000106 MODULO PARA COMPUTADORA factura 324	39,031.18
1241 1220301152851C01002001 0070	1139021000107 MODULO PARA COMPUTADORA factura 324	39,031.18
1241 1220301152851C01002001 0071	1139021000109 ARCHIVERO VERTICAL DE 4 GAVETAS factura 324	8,806.43
1241 1220301152851C01002001 0072	1139021000110 ARCHIVERO VERTICAL DE 4 GAVETAS factura 324	8,806.43
1241 1220301152851C01002001 0073	1139021000111 ARCHIVERO VERTICAL DE 4 GAVETAS factura 324	8,806.43
1241 1220301152851C01002001 0074	1139021000112 ARCHIVERO VERTICAL DE 4 GAVETAS factura 324	8,806.43
1241 1220301152851C01002001 0075	1139021000113 ARCHIVERO VERTICAL DE 4 GAVETAS factura 324	8,806.43

SISTEMA CONTABLE 2023
RELACIÓN DE BIENES MUEBLES QUE COMPONEN SU PATRIMONIO
Cuenta Pública al 31 de diciembre de 2023

Página 7 de 20

Hora: 11:37:22a. m.

Fecha: 08/03/2024

Código	Descripción del Bien	Valor en Libros
1241 1220301152851C01002001 0076	1139021000114 ARCHIVERO VERTICAL DE 4 GAVETAS factura 324	8,806.43
1241 1220301152851C01002001 0077	1139021000115 ARCHIVERO VERTICAL DE 4 GAVETAS factura 324	8,806.43
1241 1220301152851C01002001 0078	1139021000116 ARCHIVERO VERTICAL DE 4 GAVETAS factura 324	8,806.43
1241 1220301152851C01002001 0079	1139021000117 ARCHIVERO VERTICAL DE 4 GAVETAS factura 324	8,806.43
1241 1220301152851C01002001 0080	1139021000118 ARCHIVERO VERTICAL DE 4 GAVETAS factura 324	8,806.43
1241 222030111A111X00100301 0002	2130105000177 Sillón Ejecutivo Giratorio S/M	999.50
1241 222030111A111X00100301 0003	2130105000207 Sofá Una Plaza S/M S/M S/S S/F	1,250.00
1241 222030111A111X00100301 0004	2130105000378 Sofá Una Plaza S/M S/M S/S S/F	1,250.00
1241 222030111A111X00100301 0005	2130105000379 Sofá Una Plaza S/M S/M S/S S/F	1,250.00
1241 222030111A111X00100301 0006	2130105000381 Sofá Una Plaza S/M S/M S/S S/F	1,250.00
1241 222030111A111X00100301 0007	2130105000382 Sofá Dos Plazas S/M S/M S/S S/F	1,400.00
1241 222030111A111X00100301 0008	2130105000380 Sofá Tres Plazas S/M S/M S/S S/F	1,600.00
1241 222030111A111X00100301 0010	2130105000419 Sofá Una Plaza S/M S/M S/S S/F	1,250.00
1241 222030111A111X00100301 0011	2130105000817 Sofá Una Plaza S/M S/M S/S S/F	1,250.00
1241 222030111A111X00100301 0015	2130105000212 Litera S/M S/M S/S S/F	1,400.00
1241 222030111A111X00100301 0017	2130105000214 Litera S/M S/M S/S S/F	1,400.00
1241 222030111A111X00100301 0019	2130105000216 Litera S/M S/M S/S S/F	1,400.00
1241 222030111A111X00100301 0021	2130105000218 Litera S/M S/M S/S S/F	1,400.00
1241 222030111A111X00100301 0022	2130105000220 Litera S/M S/M S/S S/F	1,400.00
1241 222030111A111X00100301 0023	2130105000221 Litera S/M S/M S/S S/F	1,400.00
1241 222030111A111X00100301 0024	2130105000222 Litera S/M S/M S/S S/F	1,400.00
1241 222030111A111X00100301 0025	2130105000223 Litera S/M S/M S/S S/F	1,400.00
1241 222030111A111X00100301 0026	2130105000224 Litera S/M S/M S/S S/F	1,400.00
1241 222030111A111X00100301 0027	2130105000225 Litera S/M S/M S/S S/F	1,400.00
1241 222030111A111X00100301 0028	2130105000226 Litera S/M S/M S/S S/F	1,400.00
1241 222030111A111X00100301 0029	2130105000227 Litera S/M S/M S/S S/F	1,400.00
1241 222030111A111X00100301 0030	2130105000228 Litera S/M S/M S/S S/F	1,400.00
1241 222030111A111X00100301 0031	2130105000229 Litera S/M S/M S/S S/F	1,400.00
1241 222030111A111X00100301 0032	2130105000230 Litera S/M S/M S/S S/F	1,400.00
1241 222030111A111X00100301 0033	2130105000231 Litera S/M S/M S/S S/F	1,400.00
1241 222030111A111X00100301 0034	2130105000232 Litera S/M S/M S/S S/F	1,400.00
1241 222030111A111X00100301 0035	2130105000233 Litera S/M S/M S/S S/F	1,400.00
1241 222030111A111X00100301 0036	2130105000234 Litera S/M S/M S/S S/F	1,400.00
1241 222030111A111X00100301 0037	2130105000235 Litera S/M S/M S/S S/F	1,400.00
1241 222030111A111X00100301 0038	2130105000236 Litera S/M S/M S/S S/F	1,400.00
1241 222030111A111X00100301 0041	2130105000239 Litera S/M S/M S/S S/F	1,400.00
1241 222030111A111X00100301 0042	2130105000240 Litera S/M S/M S/S S/F	1,400.00
1241 222030111A111X00100301 0044	2130105000242 Litera S/M S/M S/S S/F	1,400.00
1241 222030111A111X00100301 0046	2130105000246 Litera S/M S/M S/S S/F	1,400.00
1241 222030111A111X00100301 0047	2130105000248 Litera S/M S/M S/S S/F	1,400.00
1241 222030111A111X00100301 0048	2130105000249 Litera S/M S/M S/S S/F	1,400.00
1241 222030111A111X00100301 0049	2130105000250 Litera S/M S/M S/S S/F	1,400.00

SISTEMA CONTABLE 2023
RELACIÓN DE BIENES MUEBLES QUE COMPONEN SU PATRIMONIO
Cuenta Pública al 31 de diciembre de 2023

Página 8 de 20

Hora: 11:37:22a. m.

Fecha: 08/03/2024

Código	Descripción del Bien	Valor en Libros
1241 222030111A111X00100301 0050	2130105000251 Litera S/M S/M S/S S/F	1,400.00
1241 222030111A111X00100301 0051	2130105000252 Litera S/M S/M S/S S/F	1,400.00
1241 222030111A111X00100301 0052	2130105000254 Litera S/M S/M S/S S/F	1,400.00
1241 222030111A111X00100301 0053	2130105000255 Litera S/M S/M S/S S/F	1,400.00
1241 222030111A111X00100301 0054	2130105000256 Litera S/M S/M S/S S/F	1,400.00
1241 222030111A111X00100301 0055	2130105000257 Litera S/M S/M S/S S/F	1,400.00
1241 222030111A111X00100301 0056	2130105000260 Litera S/M S/M S/S S/F	1,400.00
1241 222030111A111X00100301 0057	2130105000178 Litera S/M S/M S/S S/F	1,400.00
1241 222030111A111X00100301 0058	2130105000259 Cama Matrimonial S/M S/M S/S S/F	1,725.00
1241 322030111A111X00100301 0001	2130105000779 Scanner EPSON 1650 DR9X001095 11390	2,678.70
1241 322030111A111X00100301 0002	2130105000290 Calculadora Impresora con Pantalla LOGICA 106 065328005 S/F	1,425.00
1241 322030111A111X00100301 0003	2130105000721 Impresora EPSON STYLUS 880 CMS1010190 4141	1,850.00
1241 322030111A111X00100301 0005	2130105000758 Impresora H.P. LASERJET CNBJ104547 1924	3,950.00
1241 322030111A111X00100301 0007	2130105000752 Teclado COMPAQ KB0133 B557BOAGAND03V 1924	1,000.00
1241 322030111A111X00100301 0008	2130105000762 Teclado SONY PCVAKBIP/M 0034096 1923	1,000.00
1241 322030111A111X00100301 0010	2130105000745 C.P.U COMPAQ DESKPROEXD 6126FZ4ZD553 4512	5,450.00
1241 322030111A111X00100301 0011	2130105000754 C.P.U COMPAQ PENTIUM 4 6X29KQ9Z600K 1924	6,700.00
1241 322030111A111X00100301 0012	2130105000695 C.P.U COMPAQ S/M 6125FZ4ZD963 S/F	4,125.00
1241 322030111A111X00100301 0016	2130105000694 Monitor COMPAQ S/M 117BB28RC562 S/F	1,150.00
1241 322030111A111X00100301 0017	2130105000748 Mouse COMPAQ S/M S/S 4512	1,000.00
1241 322030111A111X00100301 0018	2130105000763 Mouse SONY S/M S01-X399316-7 1923	1,000.00
1241 322030111A111X00100301 0019	2130105000745 C.P.U COMPAQ DESKPROEXD 6126FZ4ZD553 4512	5,450.00
1241 322030111A111X00100301 0022	2130105000741 C.P.U H.P. PAVILION MX20721098 1536	16,300.30
1241 322030111A111X00100301 0029	2130105000748 Mouse COMPAQ S/M S/S 4512	1,000.00
1241 322030111A111X00100301 0031	2130105000744 Mouse H.P. S/M LNA14738111 1536	1,000.00
1241 322030111A111X00100601 0003	2130106000191 GENIUS KB-06X ZM4908201778 S/F_ TECLADO	1,000.00
1241 322030111A111X00100601 0004	2130106000210 H.P 1320 N CNFC53X245 S/F	2,725.00
1241 322030111A111X00100601 0006	2130106000179 H.P COMPAQ SK2880 B77670ACPR87ZM 23501,23502 MCA	1,000.00
1241 322030111A111X00100601 0007	2130106000165 H.P COMPAQ DC7100CMT MXJ51502V4 23501-23502 MCA	18,578.84
1241 322030111A111X00100601 0010	2130106000053 H.P COMPAQ SK2880 B77670ACPR87V2 23501,23502 MCA	1,000.00
1241 322030111A111X00100601 0012	2130106000061 H.P COMPAQ SK2880 B77670ACPR87ZQ 23501,23502 MCA	1,000.00
1241 322030111A111X00100601 0014	2130106000065 H.P COMPAQ SK2880 B77670ACPR87YS 23501,23502 MCA	1,000.00
1241 322030111A111X00100601 0016	2130106000051 H.P COMPAQ DC7100CMT MXJ51502WL S/F	16,578.84
1241 322030111A111X00100601 0017	2130106000055 H.P COMPAQ DC7100CMT MXJ51502Y3 23501-23502 MCA	16,578.84
1241 322030111A111X00100601 0018	2130106000059 H.P COMPAQ DC7100CMT MXJ51502SW 23501-23502 MCA	14,155.52
1241 322030111A111X00100601 0021	2130106000067 H.P COMPAQ DC7100CMT MXJ51502S0 23501-23502 MCA	14,155.52
1241 322030111A111X00100601 0025	2130106000064 H.P COMPAQ PE1155 CNN4481SXN 23501,23502 MCA	8,077.76
1241 322030111A111X00100601 0027	2130106000009 H.P. COMPAQ M-UV-69A F6AB50CN3RD0JDR 23501,23502 MCA	1,000.00
1241 322030111A111X00100601 0028	2130106000054 H.P COMPAQ M-UV-69A F6AB50CN3RD01CZ 23501,23502 MCA	1,000.00
1241 322030111A111X00100601 0031	2130106000115 H.P M-UV69A F6AB50CN3QO0DOF S/F	1,000.00

SISTEMA CONTABLE 2023
RELACIÓN DE BIENES MUEBLES QUE COMPONEN SU PATRIMONIO
Cuenta Pública al 31 de diciembre de 2023

Página 9 de 20

Hora: 11:37:22a. m.

Fecha: 08/03/2024

Código	Descripción del Bien	Valor en Libros
1241 322030111A111X00100601 0032	2130106000066 H.P COMPAQ M-UV-69A F6AB50CN3RD0JET 23501,23502 MCA	1,000.00
1241 322030111A111X00100601 0033	2130106000070 H.P COMPAQ M-UV-69A F6AB50CN3RD0IFQ 23501,23502 MCA	1,000.00
1241 322030111A111X00100601 0034	2130106000175 H.P COMPAQ SK2880 B77670ACPR8812 23501,23502 MCA	1,000.00
1241 322030111A111X00100601 0035	2130106000090 H.P COMPAQ SK2880 B77670ACPR87YN 23501,23502 MCA	1,000.00
1241 322030111A111X00100601 0037	2130106000173 H.P COMPAQ DC7100CMT MXJ51502Y5 23501-23502 MCA	18,578.84
1241 322030111A111X00100601 0039	2130106000088 H.P COMPAQ DC7100CMT MXJ51502XW 23501,23502 MCA	18,578.84
1241 322030111A111X00100601 0041	2130106000174 H.P COMPAQ PE1155 CNN4481SXP 23501,23502 MCA	6,077.76
1241 322030111A111X00100601 0042	2070306000005 H.P FS-7555 CNQ4290BGD 1373	2,500.00
1241 322030111A111X00100601 0046	2130106000176 H.P COMPAQ M-UV-69A F6AB50CN3RD0JFR 23501,23502 MCA	1,000.00
1241 322030111A111X00100601 0047	2130106000012 H.P COMPAQ SK2880 B77670ACPR881 23501,23502 MCA	1,000.00
1241 322030111A111X00100601 0050	2130106000172 H.P COMPAQ M-UV-69A F6AB50CN3RD0JDF 23501,23502 MCA	1,000.00
1241 322030111A111X00100601 0057	2130006000217 DELL LCD TFT PANT PLANA CN-OT9998-46633-5BB7RCM 6751-6754	11,648.35
1241 322030111A111X00100601 0058	2130006000225 DELL LCD TFT PANT PLANA CN-OT9998-46633-5BB7HYM 6751-6754	11,648.35
1241 322030111A111X00100601 0059	2130006000222 DELL S/M CN-OW7646-37172-5C2-03EO 6751-6754	3,328.10
1241 322030111A111X00100601 0060	2130006000234 DELL S/M CN-OW7646-37172-5C2-O2DT 6751-6754	3,328.10
1241 322030111A111X00100601 0061	2130006000238 DELL S/M CN-OW7646-37172-5C2-OOQ6 6751-6754	3,328.10
1241 322030111A111X00100601 0062	2130006000242 DELL S/M CN-OW7646-37172-5C2-O3E3 6751-6754	3,328.10
1241 322030111A111X00100601 0063	2130006000242 DELL S/M CN-OW7646-37172-5C2-O3E3 6751-6754	28,290.00
1241 322030111A111X00100601 0064	2130006000220 DELL OPTIPLEX GX-620 4H2M491 6751-6754	28,290.00
1241 322030111A111X00100601 0069	2130006000221 DELL LCD TFT PANT PLANA CN-OT9998-46633-5BB49VM 6751-6754	11,648.35
1241 322030111A111X00100601 0072	2130006000241 DELL LCD TFT PANT PLANA CN-OT9998-46633-5BB80LM 6751-6754	11,648.35
1241 322030111A111X00100601 0074	2130106000293 HP DESJET9800 MY6651Z09P 0037	2,725.00
1241 322030111A111X00100601 0078	2130106000034 SONY PCV-RX85M S/S 408D000003555	19,499.00
1241 322030111A111X00100601 0081	2130106000039 LG L17155 406KGVICIB767 S/F_	2,500.00
1241 322030111A111X00100601 0082	2130106000035 SONY SDM-571 4036806 408D000003555	2,500.00
1241 322030111A111X00100601 0084	2130106000037 SONY S/M S/S 408D000003555	1,000.00
1241 322030111A111X00100601 0085	2130106000025 HP N3+OPTICA K032509780 60K01091 OFIX	1,000.00
1241 322030111A111X00100601 0088	2130106000074 ACER KU-0355 KBKUS03002426110930B00 S/F	1,000.00
1241 322030111A111X00100601 0089	2130106000030 SONY PCV-RS40M 3007014 408A000005652	10,699.00
1241 322030111A111X00100601 0090	2130106000031 SONY PCVD-15XA1/A 0003893 408A000005652	2,500.00
1241 322030111A111X00100601 0092	2130106000111 GENIUS NETSCROLL S/S_ S/F_	1,000.00
1241 322030111A111X00100601 0093	2130106000075 ACER M-UVACR1 LZC42701EFB S/F	1,000.00
1241 322030111A111X00100601 0094	2130106000164 ACER ELW80 LXT600608543913323ED00 0051 INTEC	19,320.00
1241 322030111A111X00100601 0095	2130106000098 GENIUS KB-06X ZM4908201777 S/F_	1,000.00
1241 322030111A111X00100601 0097	2130106000026 SONY PCV-RS40M 3001401 6563B8214988 SAMS	11,500.00
1241 322030111A111X00100601 0098	2130106000027 SONY PCVD-15XA1/A 0012220 6563B8214988 SAMS	2,500.00
1241 322030111A111X00100601 0100	2130106000189 ENSAMBLADA S/M S/S 0043 INTEC	2,924.99
1241 322030111A111X00100701 0002	2170107000126 C.P.U DELL OPTIPLEX 745 5LTT5F1 38130	12,953.60

SISTEMA CONTABLE 2023
RELACIÓN DE BIENES MUEBLES QUE COMPONEN SU PATRIMONIO
Cuenta Pública al 31 de diciembre de 2023

Página 10 de 20

Hora: 11:37:22a. m.

Fecha: 08/03/2024

Código	Descripción del Bien	Valor en Libros
1241 322030111A111X00100701 0005	2170107000142 C.P.U DELL OPTIPLEX 745 7LTT5F1 38130	12,953.60
1241 322030111A111X00100701 0006	2170107000146 C.P.U DELL OPTIPLEX 745 FLTT5F1 38130	12,953.60
1241 322030111A111X00100701 0007	2170107000150 C.P.U DELL OPTIPLEX 745 5MTT5F1 38130	12,953.60
1241 322030111A111X00100701 0009	2170107000131 Monitor DELL E178FPV CN-0TP222-73731-7AC-CVGC 38130	1,007.50
1241 322030111A111X00100701 0011	2170107000139 Monitor DELL E178FPV CN-0TP222-73731-7AC-CUFC 38130	1,007.50
1241 322030111A111X00100701 0013	2170107000147 Monitor DELL E178FPV CN-0TP222-73731-7AB-DPPC 38130	1,007.50
1241 322030111A111X00100701 0014	2170107000151 Monitor DELL E178FPV CN-0TP222-73731-7AC-CVOC 38130	1,007.50
1241 322030111A111X00100701 0018	2170107000164 Impresora de Formato Amplio H.P LASERJET 1022 VNB3S62989 6052007761	1,957.16
1241 322030111A111X00100701 0022	2170407000026 Gabinete ETERNUM TAM-MEX S/S 6563-BE-11179214	1,355.00
1241 322030111A111X00100701 0023	2170407000027 Gabinete ETERNUM TAM-MEX S/S 6563-BE-11179214	1,355.00
1241 322030111A111X00100801 0002	2170408000004 C.P.U H.P DC5700 MXJ81705MP 155	13,426.38
1241 322030111A111X00100801 0004	2170108000013 Teclado DELL SK-8115 CN-0DJ415-71616-88E-0LZK 43416	1,281.10
1241 322030111A111X00100901 0002	2200309000006 Computadora Portátil SONY NS-220TH 28284842 3014943 0400	14,199.99
1241 322030111A111X00100901 0003	2200309000010 Computadora Portátil SONY NS-220TH 28284842 3015131 0400	14,199.99
1241 322030111A111X00100901 0004	2200309000008 Computadora Portátil SONY NS-220TH 28284842 3015477 0400	14,200.00
1241 322030111A111X00100901 0005	2200309000009 Computadora Portátil SONY NS-220TH 28284842 3006532 0400	14,199.99
1241 322030111A111X00101001 0002	2200310000012 Computadora Portátil HP COMPAQ 6730B CNU0080WMO 604	18,525.20
1241 322030111A111X00101001 0003	2200310000002 C.P.U HP COMPAQ ELITE 8000 MXJ00708SY 528	15,970.00
1241 322030111A111X00101001 0004	2200310000003 Monitor HP LE1911 CNK95202D4 528	1,117.90
1241 322030111A111X00101201 0002	2170112000013 Impresora EPSON MODELO FX-2190 S/S 5401	7,043.75
1241 922030111A111X00100201 0002	2010105000578 Extinguidor S/M S/S 10171	1,478.26
1241 922030111A111X00100201 0003	2010105000579 Extinguidor S/M S/S 10171	1,478.26
1241 922030111A111X00100201 0004	2010105000581 Extinguidor S/M S/S 10171	1,478.26
1241 922030111A111X00100201 0005	2010105000582 Extinguidor S/M S/S 10171	1,478.26
1241 922030111A111X00100201 0006	2010105000583 Extinguidor S/M S/S 10171	1,478.26
1241 922030111A111X00100201 0007	2010105000587 Extinguidor S/M S/S 10171	1,478.26
1241 922030111A111X00100301 0002	2130105000319 Maquina de Escribir Manual S/M S/M 6160392 S/F	1,627.50
1241 922030111A111X00100301 0003	2130105000445 Maquina de Escribir Manual OLYMPIA S/M M85114004 S/F	1,627.50
1241 922030111A111X00100301 0004	2130105000360 Maquina de Escribir Eléctrica OLYMPIA CONFORTYPE 0533963 S/F	1,065.00
1241 922030111A111X00100301 0005	2130105000486 Maquina de Escribir Eléctrica OLYMPIA CONFOTYPE MD0529152 S/F	1,065.00
1241 922030111A111X00100301 0006	2130105000109 Maquina de Escribir Eléctrica OLYMPIA CONFORTYPE 0481867 S/F	1,065.00
1241 922030111A111X00100301 0007	2130105000399 Máquina de Escribir Eléctrica OLYMPIA CONFORTYPE 0529147 S/	1,065.00
1241 922030111A111X00100301 0008	2130105000342 Maquina de Escribir Manual OLIVETTI 82 3657863 S/F	1,627.50
1241 922030111A111X00100301 0010	2130105000926 Maquina de Escribir Manual OLIVETTI LINEA 98 4020856 S/F	1,627.50
1241 922030111A111X00100301 0011	2130105000146 Maquina de Escribir Manual OLYMPIA S/M 7189208 S/F	1,627.50
1241 922030111A111X00100301 0012	2130105000946 Engargoladora GBC 222KM DG23364 S/F	1,150.00
1241 922030111A111X00100301 0013	2130105000137 Reproductor de Compact Disc YAMAHA 665 SO7880700 S/F	1,900.00

SISTEMA CONTABLE 2023
RELACIÓN DE BIENES MUEBLES QUE COMPONEN SU PATRIMONIO
Cuenta Pública al 31 de diciembre de 2023

Página 11 de 20

Hora: 11:37:22a. m.

Fecha: 08/03/2024

Código	Descripción del Bien	Valor en Libros
1241 922030111A111X00100301 0014	2130105000040 Aire acondicionado FREYVEN S/M S/S S/F	2,140.00
1241 922030111A111X00100301 0015	2170409000005 Engargoladora MORSA TRIPLO-O S/S 4700	5,726.45
1241 922030111A111X00100301 0016	2130105000285 Refrigerador MABE S/M TEX20RNB S/F	1,910.00
1241 922030111A111X00100301 0017	2130105000397 Refrigerador IEM S/M S/S S/F	1,910.00
1241 922030111A111X00100301 0018	2130105000944 Refrigerador MABE S/M S/S S/F	1,910.00
1241 922030111A111X00100301 0019	2130105000709 NoBreak TRIPP LITE 450 S/S S/F	1,300.00
1241 922030111A111X00100301 0020	2130105000722 NoBreak SOLA BASIC SR-480 E00H18767 4141	1,450.00
1241 922030111A111X00100301 0021	2130105000766 NoBreak TRIPP LITE 500 911ABC4397Y00440 1923	1,121.00
1241 922030111A111X00100301 0022	2130105000698 NoBreak TRIPP LITE 450 S/S S/F	1,300.00
1241 922030111A111X00100301 0023	2130105000147 Bomba de Gasolina para Agua HONDA S/M	4,494.00
1241 922030111A111X00100301 0024	2130105000097 Fax BROTHER 190 E87970690 S/F	1,610.00
1241 922030111A111X00100301 0025	2130105000098 MultiLínea PANASONIC S/M 6KCVF671122 S/F	3,280.00
1241 922030111A111X00100301 0026	2130105000386 Extinguidor S/M S/M S/S S/F	1,250.00
1241 922030111A111X00100301 0027	2130105000281 Tanque de Gas Estacionario TRINITY 3001F 23983 S/F	2,462.50
1241 922030111A111X00100301 0028	2130105000396 Tanque de Gas Estacionario S/M S/M S/S S/F	2,462.50
1241 922030111A111X00100401 0002	2130105001007 Tablero Electrónico KOKAI S/M 05211A7 S/F	14,900.00
1241 922030111A111X00100401 0003	2130105001008 Tablero Electrónico S/M S/M 05211A8 S/F	14,900.00
1241 922030111A111X00100601 0002	2130006000263 TRIPP LITE OMNISMART500 9451ALROM501001084 1246-1247	1,955.00
1241 922030111A111X00100601 0003	2130006001123 SOLA BASIC MICROSINET 500 E06B24799 0060-0062	1,495.00
1241 922030111A111X00100601 0004	2130106000168 H.P COMPAQ M-UV-69A F6AB50CN3RD0JFI 23501,23502 MCA	1,000.00
1241 922030111A111X00100601 0005	2130106000206 3 COM BASELINE SWITH 2 LV5Q550133613 S/F	1,600.00
1241 922030111A111X00100601 0006	2130006000262 TRIPP LITE OMNISMART500 9451ALROM501000135 1246-1247	1,955.00
1241 922030111A111X00100601 0007	2130006001115 SOLA BASIC MICROSINET 500 E06B24806 0060-0062	1,495.00
1241 922030111A111X00100601 0008	2130006001117 SOLA BASIC MICROSINET 500 E06B24779 0060-0062	1,495.00
1241 922030111A111X00100601 0009	2130006001118 SOLA BASIC MICROSINET 500 E06B24780 0060-0062	1,495.00
1241 922030111A111X00100601 0010	2130006000257 SONY VPL-CS20 2008993 1250	25,300.00
1241 922030111A111X00100601 0011	2130106000242 TOTALINE 38XCA12226TOT 2504M73707 9025 CONDENSADORA ELECTRICO.	3,450.00
1241 922030111A111X00100601 0012	2130106000246 TOTALINE NA036AKC3 E041634525 8898	6,350.00
1241 922030111A111X00100601 0013	2130106000138 TRIPPLITE OMNISMART 500 9349ALROM501000066 S/F	1,300.00
1241 922030111A111X00100601 0014	2130106000134 TRIPPLITE OMNISMART 500 9349ALROM501000060 S/F	1,300.00
1241 922030111A111X00100601 0015	2130106000284 S/M S/M S/S 11193 DIABLO PARA CARGAR	1,789.50
1241 922030111A111X00100601 0016	2130106000253 PRACTIMEX HORC-2-CHA S/S 11060	5,121.74
1241 922030111A111X00100601 0017	2130106000252 FLAMMA 1.1 50-01-01-05-00002 11060	2,782.61
1241 922030111A111X00100601 0018	2130106000299 TP-2015 S/M S/S 6782 PULIDORA PARA PISOS.	12,264.00
1241 922030111A111X00100601 0019	2130106000289 ONE AF S/M S/S 6782 HIDROLAVADORA	3,652.17
1241 922030111A111X00100701 0002	2170407000028 Reproductor DVD SONY ROR-GK310 02602794 18872B	5,249.00
1241 922030111A111X00100701 0003	2170107000003 Reloj Checador de Asistencia LATHEM 1000E 1E085126 43139	3,820.00
1241 922030111A111X00100701 0004	2040107000054 Aire acondicionado L. G. 18,000 BTU 612TAVY02175 0171	7,761.72
1241 922030111A111X00100701 0005	2170107000079 NoBreak MICRO SRINET XRN-21-501 E07K14411 38132	1,310.00
1241 922030111A111X00100701 0007	2170107000009 Rotafolio con Tripie ALPINO EVEREST S/M S/S S/F	999.00

SISTEMA CONTABLE 2023
RELACIÓN DE BIENES MUEBLES QUE COMPONEN SU PATRIMONIO
Cuenta Pública al 31 de diciembre de 2023

Página 12 de 20

Hora: 11:37:22a. m.

Fecha: 08/03/2024

Código	Descripción del Bien	Valor en Libros
1241 922030111A111X00100701 0008	2170107000097 Aire acondicionado SAMSUNG S/M S/S 6218	8,997.00
1241 922030111A111X00100701 0009	2170107000098 Aire acondicionado SAMSUNG S/M S/S 6218	8,997.00
1241 922030111A111X00100701 0010	2170107000099 Aire acondicionado SAMSUNG S/M S/S 6218	8,997.00
1241 922030111A111X00100701 0012	2170107000084 NoBreak MICRO SRINET XRN-21-501 E07K14422 38132	1,310.00
1241 922030111A111X00100701 0013	2170107000086 NoBreak MICRO SRINET XRN-21-501 E07K14412 38132	1,310.00
1241 922030111A111X00100701 0014	2170407000058 NoBreak TRIPPLITE 550VA SMART5508 9615ALRSM500700272 34454	2,020.29
1241 922030111A111X00100801 0002	2170408000014 Equipo Integral de Aire Acondicionado LG G242CB 712TAFZ04075,801TAYV01674 1829	9,700.00
1241 922030111A111X00100801 0003	2170408000015 Compresora de Aire TRUPER 2 HP COMP S/S 6957 A	1,828.50
1241 922030111A111X00100801 0004	2170408000016 Compresora de Aire TRUPER 3 HP COMP S/S 6957 A	2,817.50
1241 922030111A111X00100801 0005	2170408000003 Motobomba de Agua HAYWARD SUPER II FULL RATED DE 2 HP SER 17307FM 0507 A	7,973.00
1241 922030111A111X00101001 0002	2200310000006 NoBreak TRIPPLITE OMNISMART 500 9852ALROM663800282 529	1,980.00
1241 922030111A111X00101101 0002	2200311000016 Bomba H.P. SIEMENS S/M S/S 8591	2,053.86
1241 922030111A111X00101101 0003	2200311000022 Bicicleta Estacionaria (ejercicio) S/M S/M S/S 2878	3,810.60
1241 922030111A111X00101101 0004	2200311000023 Bicicleta Estacionaria (ejercicio) S/M S/M S/S 2878	3,810.60
1241 922030111A111X00101101 0005	2200311000011 Cronómetro S/M S/M S/S 1897	2,204.00
1241 922030111A111X00101101 0006	2200311000012 Cronómetro STOPWATCH S/M S/S 1897	2,204.00
1241 922030111A111X00101101 0007	2200311000013 Cronómetro STOPWATCH S/M S/S 1897	2,204.00
1241 922030111A111X00101101 0008	2200311000032 Contenedor (Basura) S/M S/M S/S 0048	7,883.36
1241 922030111A111X00101101 0009	2200311000033 Contenedor (Basura) S/M S/M S/S 0048	7,883.36
1241 922030111A111X00101101 0010	2200311000034 Contenedor (Basura) S/M S/M S/S 0048	2,146.00
1241 922030111A111X00101101 0011	2200311000035 Contenedor (Basura) S/M S/M S/S 0048	2,146.00
1241 922030111A111X00101101 0012	2200311000036 Contenedor (Basura) S/M S/M S/S 0048	2,146.00
1241 922030111A111X00101101 0013	2200311000037 Contenedor (Basura) S/M S/M S/S 0048	2,146.00
1241 922030111A111X00101201 0002	2170112000012 Aire acondicionado WESTIN GHOUSE WIWXL-24KNW3 E218101584100600443 4970	7,616.00
1241 922030111A111X00101301 0002	1139013000001 Báscula Electrónica TECNOCOR B-P500-IPEN S/S 5838	4,942.00
1241 922030111A111X00101701 0002	1139017000002 DE ENMICADORA TERMICA SKI 235 T/C Y T/O FACTURA B-371	3,861.06
1241 9220301152851C00101901 0002	2 MINI SPLIT FACT. B0042989	70,362.81
1241 9220301152851C00102001 0002	1 TV LED 58 MARCA SANSUI MODELO SMX-5819USM SERIE UHD TIPO DE PANTALLA UHD TAMAÑO DE LA PANTALLA 58 PULGADAS FACTURA A-5900	15,900.00
1241 9220301152851C00401901 0004	05 EQUIPOS DE AIRES ACONDICIONADOS TIPO MINI SPLIT INVERTER CAP. DE 36000 BTU FAC. No. A3233	32,398.82
1241 9220301152851C00401901 0019	1139020000017 EQUIPOS DE AIRES ACONDICIONADOS TIPO MINI SPLIT INVERTER CAP. DE 18000 BTU FACT. NUM. A3232	10,124.29
1241 9220301152851C00401901 0020	1139020000020 EQUIPOS DE AIRES ACONDICIONADOS TIPO MINI SPLIT INVERTER CAP. DE 36000 BTU FACT. NUM. A3232	19,650.40
1241 9220301152851C00401901 0021	1139020000021 EQUIPOS DE AIRES ACONDICIONADOS TIPO MINI SPLIT INVERTER CAP. DE 36000 BTU FACT. NUM. A3232	19,650.40
1241 9220301152851C00401901 0022	1139020000018 EQUIPOS DE AIRES ACONDICIONADOS TIPO MINI SPLIT INVERTER CAP. DE 24000 BTU FAC. No. A3233	14,323.68
1241 9220301152851C00401901 0023	1139020000012 EQUIPOS DE AIRES ACONDICIONADOS TIPO MINI SPLIT INVERTER CAP. DE 12000 BTU FAC. No. A3233	9,065.40
1241 9220301152851C00401901 0024	1139020000013 EQUIPOS DE AIRES ACONDICIONADOS TIPO MINI SPLIT INVERTER CAP. DE 12000 BTU FAC. No. A3233	9,065.40

SISTEMA CONTABLE 2023
RELACIÓN DE BIENES MUEBLES QUE COMPONEN SU PATRIMONIO
Cuenta Pública al 31 de diciembre de 2023

Página 13 de 20

Hora: 11:37:22a. m.

Fecha: 08/03/2024

Código	Descripción del Bien	Valor en Libros
1241 9220301152851C00401901 0025	1139020000014 EQUIPOS DE AIRES ACONDICIONADOS TIPO MINI SPLIT INVERTER CAP. DE 12000 BTU FAC. No. A3233	9,065.40
1241 9220301152851C00401901 0026	1139020000015 EQUIPOS DE AIRES ACONDICIONADOS TIPO MINI SPLIT INVERTER CAP. DE 12000 BTU FAC. No. A3233	9,065.40
1241 9220301152851C00401901 0027	1139020000016 EQUIPOS DE AIRES ACONDICIONADOS TIPO MINI SPLIT INVERTER CAP. DE 12000 BTU FAC. No. A3233	9,065.40
1241 9220301152851C00401901 0029	1139020000001 EQUIPOS DE AIRES ACONDICIONADOS TIPO MINI SPLIT INVERTER CAP. DE 12000 BTU FACT. NUM. A3232	7,128.25
1241 9220301152851C00401901 0030	1139020000002 EQUIPOS DE AIRES ACONDICIONADOS TIPO MINI SPLIT INVERTER CAP. DE 12000 BTU FACT. NUM. A3232	7,128.25
1241 9220301152851C00401901 0031	1139020000003 EQUIPOS DE AIRES ACONDICIONADOS TIPO MINI SPLIT INVERTER CAP. DE 12000 BTU FACT. NUM. A3232	7,128.25
1241 9220301152851C00401901 0032	1139020000004 EQUIPOS DE AIRES ACONDICIONADOS TIPO MINI SPLIT INVERTER CAP. DE 12000 BTU FACT. NUM. A3232	7,128.25
1241 9220301152851C00401901 0033	1139020000005 EQUIPOS DE AIRES ACONDICIONADOS TIPO MINI SPLIT INVERTER CAP. DE 12000 BTU FACT. NUM. A3232	7,128.25
1241 9220301152851C00401901 0034	1139020000006 EQUIPOS DE AIRES ACONDICIONADOS TIPO MINI SPLIT INVERTER CAP. DE 12000 BTU FACT. NUM. A3232	7,128.25
1241 9220301152851C00401901 0035	1139020000007 EQUIPOS DE AIRES ACONDICIONADOS TIPO MINI SPLIT INVERTER CAP. DE 12000 BTU FACT. NUM. A3232	7,128.25
1241 9220301152851C00401901 0036	1139020000008 EQUIPOS DE AIRES ACONDICIONADOS TIPO MINI SPLIT INVERTER CAP. DE 12000 BTU FACT. NUM. A3232	7,128.25
1241 9220301152851C00401901 0037	1139020000009 EQUIPOS DE AIRES ACONDICIONADOS TIPO MINI SPLIT INVERTER CAP. DE 12000 BTU FACT. NUM. A3232	7,128.25
1241 9220301152851C00401901 0038	1139020000010 EQUIPOS DE AIRES ACONDICIONADOS TIPO MINI SPLIT INVERTER CAP. DE 12000 BTU FACT. NUM. A3232	7,128.25
1241 9220301152851C00401901 0039	1139020000011 EQUIPOS DE AIRES ACONDICIONADOS TIPO MINI SPLIT INVERTER CAP. DE 12000 BTU FACT. NUM. A3232	7,128.25
1241 9220301152851C01002001 0003	1 DESBROSADORA DE 17 CON MOTOR 63 CC MOTOR A2 TIEMPOS CON MATERIALES INTERNOS EN ALUMINIO AL ALTO CILICIO MANGO TIPO BICI ABATIBLE, SISTEMA DE ARRANQUE CON AMBRAGUE, Y SISTEMA DE CLUTCH CENTRIFUGO NO DE SERIE 12671 DES -63 FACTURA 14240	11,500.91
1241 9220301152851C01002001 0004	1139021000080 REFRIGERADOR FACT. 335	36,444.43
1241 9220301152851C01002001 0005	1139021000081 LAVADORA DE ROPA FACT. 335	17,159.99
1241 9220301152851C01002001 0006	1139021000082 LAVADORA DE ROPA FACT. 335	17,159.99
1241 9220301152851C01002001 0007	1139021000083 MINISPLIT (AIRE ACONDICIONADO) FACT. 335	24,533.33
1241 9220301152851C01002001 0008	1139021000084 MINISPLIT (AIRE ACONDICIONADO) FACT. 335	24,533.33
1241 9220301152851C01002001 0009	1139021000085 MINISPLIT (AIRE ACONDICIONADO) FACT. 335	24,533.33
1241 9220301152851C01002001 0010	1139021000086 MINISPLIT (AIRE ACONDICIONADO) FACT. 335	24,533.33
1241 9220301152851C01002001 0011	1139021000087 CAMPANA PURIFICADORA FACT. 335	26,378.40
1241 9220301152851C01002001 0012	1139021000088 COGELADOR FACT. 335	13,387.56
1241 9220301152851C01002001 0013	1139021000127 1 MARTILLO ROTATORIO HR2470X6 POTENCIA DE ENTRADA 850W RPM EN VACIO FACTURA 318	9,440.72
1241 9220301152851C01002001 0014	1139021000128 1 PLANTA P SOLDAR 200AMP INVERSO C CARETA MEDIDAS 315X160X260 VOLTAJE DE ALIMENTACION 110-220V FCT.318	9,659.96
1241 9220301152851C01002001 0015	1139021000129 1 BOMBA ELECTRICA AGUA LIMPIA 2 HP CUERPO DE ACERO INOXIDABLE FACTURA 318	9,388.50
1241 9220301152851C01002001 0016	1139021000132 1 BOMBA ELECTRICA AGUA LIMPIA 2 HP CUERPO DE ACERO INOXIDABLE FACTURA 318	9,388.50
1241 9220301152851C01002001 0017	1139021000131 1 ESMERILADORA ANGULAR 7 PROFE 2100W POTENCIA 2100 W FRECUENCIA 60 HZ VELOCIDAD 8500 RPM FACTURA 318	6,624.89
1241 9220301152851C01002001 0018	1139021000126 VARILLA PARA DESASOLVE FACT. 318	34,228.92

SISTEMA CONTABLE 2023
RELACIÓN DE BIENES MUEBLES QUE COMPONEN SU PATRIMONIO
Cuenta Pública al 31 de diciembre de 2023

Página 14 de 20

Hora: 11:37:22a. m.

Fecha: 08/03/2024

Código	Descripción del Bien	Valor en Libros
1241 9220301152851C01002001 0019	1139021000136 1 DESBROZADORA DE 18 CON MOTOR 139 CC MOTOR A 2 TIEMPOS FACTURA 318	11,500.91
1241 9220301152851C01002001 0020	1139021000135 1 DESBROZADORA DE 18 CON MOTOR 139 CC MOTOR A 2 TIEMPOS FACTURA 318	11,500.91
1242	Mobiliario y Equipo Educacional y Recreativo	5,330,677.71
1242 1020011152811C00102301 0002	5 PIEZAS BARRA POWER BAR MARCA ROUGE MODELO pb01 FACT. B250	60,900.00
1242 1020011152811C00102301 0003	5 PIEZAS BARRA TEXAS DL BAR MARCA TEXAS MODELO dib01 FACT. B250	87,000.00
1242 1020011152811C00102301 0004	5 PIEZAS COMBO RACK MARCA IRX MODELO CRO1 FACT. B250	101,500.00
1242 1020011152811C00102301 0005	1 PIEZA MONOLIFT PRO MARCA IRX MODELO ML01 FACT. B250	37,120.00
1242 122030111A111X00100301 0013	2130105000035 Televisor a Color S/M KU 2105R 8046597 S/F	1,624.50
1242 122030111A111X00100301 0014	2130105000208 Televisor a Color SONY S/M 8002992 S/F	1,624.50
1242 122030111A111X00100301 0015	2130105000275 Televisor a Color SONY KV211R224 8002923 S/F	1,624.50
1242 122030111A111X00100301 0071	2130105000441 Bafle SUNN 3 S/S S/F	1,250.00
1242 122030111A111X00100301 0072	2130105000442 Bafle SUNN 3 S/S S/F	1,250.00
1242 122030111A111X00100301 0073	2130105000443 Bafle SUNN 3 S/S S/F	1,250.00
1242 122030111A111X00100301 0074	2130105000444 Bafle SUNN 3 S/S S/F	1,250.00
1242 122030111A111X00100301 0075	2130105000133 Bafle SUNN 3 S/S S/F	1,250.00
1242 122030111A111X00100301 0076	2130105000134 Bafle SUNN S/M S/S S/F	1,250.00
1242 122030111A111X00100301 0077	2130105000135 Bafle YAMAHA S/M 06313054 S/F	1,200.00
1242 122030111A111X00100301 0078	2130105000136 Bafle YAMAHA S115 06313088 S/F	1,250.00
1242 122030111A111X00100301 0079	2130105000140 Micrófono DYMANIC MC113 S/S S/F	1,250.00
1242 122030111A111X00100301 0080	2130105000141 Micrófono DYNAMIC MC127 S/S S/F	1,250.00
1242 122030111A111X00100301 0081	2130105000142 Micrófono SHURE S/M S/S S/F	1,250.00
1242 122030111A111X00100301 0084	2130105000132 Pantalla para Proyección DA-LITE C S/S S/F	1,175.00
1242 122030111A111X00100301 0087	2130105000266 Barra de Servicio S/M S/M S/S S/F	2,650.00
1242 122030111A111X00100301 0088	2130105000205 Carro de Servicio con Rodajas S/M S/M S/S S/F	1,860.00
1242 122030111A111X00100301 0089	2130105000273 Carro de Servicio con Rodajas S/M S/M S/S S/F	1,860.00
1242 122030111A111X00100301 0090	2130105000138 Amplificador de Audio YAMAHA P2500 MK01018 S/F	4,175.00
1242 122030111A111X00100301 0111	2130105000081 Televisor a Color SONY KV29RS 8107273 S/F	1,624.50
1242 122030111A111X00100301 0120	2130105000488 Televisor a Color SONY KV29SLY2/5 4021988 S/F	1,624.50
1242 122030111A111X00100301 0121	2130105000483 Bafle SUNN S/M 28250 S/F	1,250.00
1242 122030111A111X00100301 0122	2130105000070 Pantalla para Proyección S/M S/M S/S S/F	1,175.00
1242 122030111A111X00100301 0123	2130105000364 Cerebro Eléctrico C.SYSTEM S/M 0736 S/F	2,250.00
1242 122030111A111X00100401 0001	2130105000993 Auto clave Vertical S/M S/M S/S S/F	7,000.00
1242 122030111A111X00100401 0002	2130105001029 Amplificador de Audio OTTO PD 15 PDS9625255 S/F	4,175.00
1242 122030111A111X00100501 0001	2510005001833 Equipo de Sonido CRATE PRO S/M S/S S/F	9,824.40
1242 122030111A111X00100501 0002	2510005001834 Bafle CRATE S/M S/S S/F	6,678.00
1242 122030111A111X00100501 0003	2510005001835 Bafle CRATE S/M S/S S/F	6,678.00
1242 122030111A111X00100501 0006	2130105000219 Aparato para Ejercicio GENESIS S/M S/S S/F	2,600.00
1242 122030111A111X00100601 0019	2130006000823 BACKSTAGE CS12000 S/S 2682-2683	3,690.01
1242 122030111A111X00100601 0020	2130006000824 BACKSTAGE CS12000 S/S 2682-2683	3,690.01
1242 122030111A111X00100601 0021	2130006000825 BACKSTAGE CS12000 S/S 2682-2683	3,690.01
1242 122030111A111X00100601 0022	2130006000837 MITZU DCD-603 AD014176 2684	3,300.01

SISTEMA CONTABLE 2023
RELACIÓN DE BIENES MUEBLES QUE COMPONEN SU PATRIMONIO
Cuenta Pública al 31 de diciembre de 2023

Página 15 de 20

Hora: 11:37:22a. m.

Fecha: 08/03/2024

Código	Descripción del Bien	Valor en Libros
1242 122030111A111X00100601 0023	2130006000843 MITZU MSS-1212 S/S 2686	1,500.00
1242 122030111A111X00100601 0024	2130106000298 EPSON POWER LITE S1 S/S 0037 LAMPARA	3,800.00
1242 122030111A111X00100601 0025	2130106000266 CALIFORNIA S/M S/S 467	1,900.00
1242 122030111A111X00100601 0032	2130106000267 PLIANA S/M S/S 496	1,750.00
1242 122030111A111X00100601 0033	2130106000256 BLUE POINT S/M S/S 68721 REFRIGERADOR	1,987.00
1242 122030111A111X00100601 0034	2130106000220 SAMSUNG CT-20V10MN 36693CDWB00235A 1058	1,651.30
1242 122030111A111X00100601 0035	2130106000221 SAMSUNG CT-20V10MN 36693CDWB00190Y 1058	1,651.30
1242 122030111A111X00100601 0036	2130106000222 SAMSUNG CT-20V10MN 3CDW800270W 1058	1,651.30
1242 122030111A111X00100601 0037	2130106000223 SAMSUNG CT-20V10MN 3CDW900506R 1058	1,651.30
1242 122030111A111X00100601 0038	2130106000225 SAMSUNG CT-20V10MN 36693CDWB00251J 1058	1,651.30
1242 122030111A111X00100601 0039	2130106000226 SAMSUNG CT-20V10MN 36693CDWB00253W 1058	1,651.30
1242 122030111A111X00100601 0040	2130106000227 SAMSUNG CT-20V10MN 36693CDWB00252M 1058	1,651.30
1242 122030111A111X00100601 0041	2130106000228 SAMSUNG CT-20V10MN 36693CAWA00034H 1058	1,651.30
1242 122030111A111X00100601 0042	2130106000229 SAMSUNG CT-20V10MN 3CDW900401E 1058	1,651.30
1242 122030111A111X00100601 0043	2130106000230 SAMSUNG CT-20V10MN 36693CAWA00016K 1058	1,651.30
1242 122030111A111X00100601 0044	2130106000231 SAMSUNG CT-20V10MN 36693CDWB00193D 1058	1,651.30
1242 122030111A111X00100601 0045	2130106000232 SAMSUNG CT-20V10MN 36693CDWB00243T 1058	1,651.30
1242 122030111A111X00100601 0046	2130106000233 SAMSUNG CT-20V10MN 36693CDWB00073W 1058	1,651.30
1242 122030111A111X00100601 0048	2130106000235 SAMSUNG CT-20V10MN 3CCW900164Y 1058	1,651.30
1242 122030111A111X00100601 0049	2130106000236 SAMSUNG CT-20V10MN 36693CDWB00262R 1058	1,651.30
1242 122030111A111X00100601 0050	2130106000239 SAMSUNG CT-20V10MN 3CDW900937F 1058	1,651.30
1242 122030111A111X00100601 0051	2130106000240 SAMSUNG CT-20V10MN 36693CDWB00245K 1058	1,651.30
1242 122030111A111X00100601 0052	2130106000254 EMERSON S/M S/S 80114-010857	3,099.00
1242 122030111A111X00100601 0053	2130106000302 YAMAHA S/M S/S 567	5,450.00
1242 122030111A111X00100601 0054	2130106000258 S/M S/M S/S 1067 MICROFONO INALAMBRICO	1,250.00
1242 122030111A111X00100601 0055	2130106000259 S/M S/M S/S 1067 MICROFONO	3,391.30
1242 122030111A111X00100601 0056	2130106000261 S/M S/M S/S 0825 MICROFONO	1,250.00
1242 122030111A111X00100601 0057	2130106000262 S/M S/M S/S 0825 MICROFONO	3,369.57
1242 122030111A111X00100601 0059	2130106000268 DETON S/M S/S 1910 ECUALIZADOR	2,260.87
1242 122030111A111X00100601 0060	2130106000265 COLEMAN S/M S/S 408-E000056223 GENERADOR DE ENERGIA	5,373.91
1242 122030111A111X00100601 0061	2130106000205 3 COM BASELINE SWITCH 0100/LV5Q4M0091667 S/F_	1,600.00
1242 122030111A111X00100601 0062	2130106000294 3 COM 3 CRWE454G72 0101/L3BG3WAD3D6DD 0037	3,100.00
1242 122030111A111X00100801 0083	2170408000026 Rack S/M S/M S/S 00167	5,865.00
1242 122030111A111X00100801 0084	2170408000027 Amplificador de Audio ALTO MAC2.4 DE 2400 W STEREO S/S 00617	7,820.00
1242 122030111A111X00100901 0006	2200309000001 Mesa para Masaje S/M S/M S/S 6772	3,900.00
1242 122030111A111X00101101 0008	2200311000017 Caminadora S/M AT5 OL S/S ZCE71348	5,999.00
1242 122030111A111X00101101 0009	2200311000018 Caminadora S/M 03.3 S/S ZCE71348	10,999.00
1242 122030111A111X00101101 0010	2200311000019 Caminadora S/M D 1.3 L S/S ZCE71348	8,999.00
1242 122030111A111X00101201 0001	2170112000001 Snake o Medusa RAPCO 75CC28 S/S 0270	6,200.00
1242 1220301152851C01002001 0002	1 PANTALLA SAMSUNG DE 75 PULGADAS 4K UHD FACTURA 14240	51,620.00
1242 2220301152814C00502201 0057	211209202022000086 1 SET DE DISCOS CON BARRA FEMENIL 185 KG-IWF MARCA ROGUE FOLIO 12820	148,311.99

SISTEMA CONTABLE 2023
RELACIÓN DE BIENES MUEBLES QUE COMPONEN SU PATRIMONIO
Cuenta Pública al 31 de diciembre de 2023

Página 16 de 20

Hora: 11:37:22a. m.

Fecha: 08/03/2024

Código	Descripción del Bien	Valor en Libros
1242 2220301152814C00502201 0058	211209202022000085 1 SET DE DISCOS CON BARRA FEMENIL 185 KG-IWF MARCA ROGUE FOLIO 12820	148,311.99
1242 2220301152814C00502201 0059	211209202022000081 1 SET DE DISCOS CON BARRA FEMENIL 185 KG-IWF MARCA ROGUE FOLIO 12820	148,311.99
1242 2220301152814C00502201 0060	211209202022000083 1 SET DE COMPETENCIA MARCA ELEIKO FEMENIL 185 KG- IWF FOLIO 12820	291,806.08
1242 2220301152814C00502201 0061	211209202022000082 1 SET DE COMPETENCIA MARCA ELEIKO VARONIL 185 KG- IWF FOLIO 12820	291,806.06
1242 2220301152814C00502201 0062	211209202022000084 1 SET DE DISCOS CON BARRA VARONIL 185 KG-IWF MARCA ROGUE FOLIO 12820	161,999.90
1242 2220301152814C00502201 0063	211209202022000087 1 SET DE DISCOS CON BARRA VARONIL 185 KG-IWF MARCA ROGUE FOLIO 12820	161,999.90
1242 2220301152814C00502201 0064	211209202022000070 1 LIGH SQUAT STAND MARCA ROGUE FOLIO 12820	41,039.99
1242 2220301152814C00502201 0065	211209202022000092 1 LIGH SQUAT STAND MARCA ROGUE FOLIO 12820	41,039.99
1242 2220301152814C00502201 0066	211209202022000091 1 LIGH SQUAT STAND MARCA ROGUE FOLIO 12820	41,039.99
1242 2220301152814C00502201 0067	211209202022000090 1 LIGH SQUAT STAND MARCA ROGUE FOLIO 12820	41,039.99
1242 2220301152814C00502201 0068	211209202022000089 1 LIGH SQUAT STAND MARCA ROGUE FOLIO 12820	41,039.99
1242 2220301152814C00502201 0069	211209202022000088 1 LIGH SQUAT STAND MARCA ROGUE FOLIO 12820	41,039.99
1242 2220301152814C00502201 0070	211209202022000072 1 CAMINADORA ELÉCTRICA DE 3.5 HP MARCA CENTURFIT FOLIO 12820	34,559.99
1242 2220301152814C00502201 0071	211209202022000071 1 CAMINADORA ELÉCTRICA DE 3.5 HP MARCA CENTURFIT FOLIO 12820	34,559.99
1242 2220301152814C00502201 0072	211209202022000073 1 PLATAFORMA DE COMPETENCIA DE 4X4 MT MARCA FIRESPORTS FOLIO 12820	177,119.98
1242 2220301152814C00502201 0073	211209202022000096 1 PLATAFORMA DE ENTRENAMIENTO 2.4 X 2.8 MT MARCA ROGUE FOLIO 12820	82,079.99
1242 2220301152814C00502201 0074	211209202022000095 1 PLATAFORMA DE ENTRENAMIENTO 2.4 X 2.8 MT MARCA ROGUE FOLIO 12820	82,079.99
1242 2220301152814C00502201 0075	211209202022000094 1 PLATAFORMA DE ENTRENAMIENTO 2.4 X 2.8 MT MARCA ROGUE FOLIO 12820	82,079.99
1242 2220301152814C00502201 0076	211209202022000093 1 PLATAFORMA DE ENTRENAMIENTO 2.4 X 2.8 MT MARCA ROGUE FOLIO 12820	82,079.99
1242 2220301152814C00502201 0077	211209202022000074 1 MÁQUINA ABDUCTOR Y ABDUCTOR CON PESO INTEGRADO MARCA APG FOLIO 12820	71,280.00
1242 2220301152814C00502201 0078	211209202022000098 1 MÁQUINA DE CUADRÍCEPS CON PESO INTEGRADO MARCA APC FOLIO 12820	71,280.00
1242 2220301152814C00502201 0079	211209202022000097 1 MÁQUINA FEMORAL CON PESO INTEGRADO MARCA APG FOLIO 12820	71,280.00
1242 2220301152814C00502201 0080	211209202022000075 1 MÁQUINA PRENSA MARCA APG FOLIO 12820	90,720.00
1242 2220301152814C00502201 0081	211209202022000077 1 ESPALDERA MARCA FIRESPORTS FOLIO 12820	27,648.00
1242 2220301152814C00502201 0082	211209202022000069 1 ESPALDERA MARCA FIRESPORTS FOLIO 12820	27,648.00
1242 2220301152814C00502201 0083	211209202022000076 1 JAULA DE CUATRO ESTACIONES MARCA SAZMAN FOLIO 12820	237,600.19
1242 2220301152814C00502201 0084	211209202022000079 1 BANCO DE HIPEREXTENSIONES MARCA APG FOLIO 12820	21,384.00
1242 2220301152814C00502201 0085	211209202022000078 1 BANCO DE HIPEREXTENSIONES MARCA APG FOLIO 12820	21,384.00
1242 2220301152814C00502201 0086	211209202022000080 1 TORRE MULTIFUNCIONAL EJERCICIO FONDO MARCA ALTERAFIT FOLIO 12820	15,552.00
1242 2220301152814C00502201 0087	211209202022000029 1 BÁSCULA PROFESIONAL MARCA TANITA MODELO BC-545F FOLIO 12820	32,400.08

SISTEMA CONTABLE 2023
RELACIÓN DE BIENES MUEBLES QUE COMPONEN SU PATRIMONIO
Cuenta Pública al 31 de diciembre de 2023

Página 17 de 20

Hora: 11:37:22a. m.

Fecha: 08/03/2024

Código	Descripción del Bien	Valor en Libros
1242 2220301152814C00502201 0088	211209202022000042 1 ROGUE WOOD JERK BLOCK STARTER SET FOLIO 12820	74,217.60
1242 2220301152814C00502201 0089	211209202022000068 1 RACK PARA DISCOS DE ENTRENAMIENTO (VERTICAL PLATE TREE W/WHEELS) FOLIO 12820	26,135.99
1242 2220301152814C00502201 0090	211209202022000067 1 RACK PARA DISCOS DE ENTRENAMIENTO (VERTICAL PLATE TREE W/WHEELS) FOLIO 12820	26,135.99
1242 2220301152814C00502201 0091	211209202022000066 1 RACK PARA DISCOS DE ENTRENAMIENTO (VERTICAL PLATE TREE W/WHEELS) FOLIO 12820	26,135.99
1242 2220301152814C00502201 0092	211209202022000065 1 RACK PARA DISCOS DE ENTRENAMIENTO (VERTICAL PLATE TREE W/WHEELS) FOLIO 12820	26,135.99
1242 2220301152814C00502201 0093	211209202022000064 1 RACK PARA DISCOS DE ENTRENAMIENTO (VERTICAL PLATE TREE W/WHEELS) FOLIO 12820	26,135.99
1242 2220301152814C00502201 0094	211209202022000063 1 RACK PARA DISCOS DE ENTRENAMIENTO (VERTICAL PLATE TREE W/WHEELS) FOLIO 12820	26,135.99
1242 2220301152814C00502201 0095	211209202022000062 1 RACK PARA DISCOS DE ENTRENAMIENTO (VERTICAL PLATE TREE W/WHEELS) FOLIO 12820	26,135.99
1242 2220301152814C00502201 0096	211209202022000061 1 RACK PARA DISCOS DE ENTRENAMIENTO (VERTICAL PLATE TREE W/WHEELS) FOLIO 12820	26,135.99
1242 2220301152814C00502201 0097	211209202022000060 1 RACK PARA DISCOS DE ENTRENAMIENTO (VERTICAL PLATE TREE W/WHEELS) FOLIO 12820	26,135.99
1242 2220301152814C00502201 0098	211209202022000059 1 RACK PARA DISCOS DE ENTRENAMIENTO (VERTICAL PLATE TREE W/WHEELS) FOLIO 12820	26,135.99
1242 2220301152814C00502201 0099	211209202022000031 1 BICICLETA FUA SPINING CON DISCO 10KG MARCA CENTRFIT FOLIO 12626	13,000.00
1242 2220301152814C00502201 0100	211209202022000030 1 BICICLETA FUA SPINING CON DISCO 10KG MARCA CENTRFIT FOLIO 12626	13,000.00
1242 2220301152814C00502201 0101	211209202022000033 1 CONJUNTO CAJONES PARA SALTOS MARCA ULTRAFITNESS CEARD (30-24-20 Y 20-18-16PULGADAS) FOLIO 12626	14,000.00
1242 2220301152814C00502201 0102	211209202022000032 1 CONJUNTO CAJONES PARA SALTOS MARCA ULTRAFITNESS CEARD (30-24-20 Y 20-18-16PULGADAS) FOLIO 12626	14,000.00
1242 2220301152814C00502201 0103	211209202022000036 1 PIEZAS CONTENEDOR DE MAGNESIO MARCA ROGUE FOLIO 12626	12,000.00
1242 2220301152814C00502201 0104	211209202022000035 1 PIEZAS CONTENEDOR DE MAGNESIO MARCA ROGUE FOLIO 12626	12,000.00
1242 2220301152814C00502201 0105	211209202022000034 1 PIEZAS CONTENEDOR DE MAGNESIO MARCA ROGUE FOLIO 12626	12,000.00
1242 2220301152814C00502201 0106	211209202022000037 1 PIEZA FLAT BENCH MARCA ROGUE FOLIO 12626	12,296.00
1242 2220301152814C00502201 0107	211209202022000038 1PIEZA SOCA DE AZOTED E YUTE DE 2.5XBMT MARCA ROGUE FOLIO 12626	9,571.99
1242 2220301152814C00502201 0108	211209202022000039 1 PIEZA SOGA DE ASCENSO DE YUTE DE 1.5X6.5MT MARCA ROGUE FOLIO 12626	7,695.91
1242 2220301152814C00502201 0109	211209202022000040 1 PIEZA PELOTA MEDICINAL DE REBOTE DE 15KG MARCA ROGUE FOLIO 12626	7,303.99
1242 2220301152814C00502201 0110	211209202022000041 1 PIEZA PELOTA MEDICINAL DE REBOTE DE 15KG MARCA ROGUE FOLIO 12626	7,303.99
1242 2220301152851C01002101 0002	1 TOUCHPAD SWIM TIMIMG PRO PARA ALBERCA DE NATACION FACT. A-324	1,390,075.85
1242 322030111A111X00100301 0002	2130105000420 Cámara Fotográfica CANNON S/M 430120 S/F	1,450.00
1242 322030111A111X00100801 0002	2170408000001 Cámara Fotográfica H.P PHOTOSMART E337 CN76GR2057 0075	2,259.75
1242 3220301152851C00102001 0002	1 GRABADOR NVR DE 32 CANALES DE 16 PUERTOS MARCA HIKVISION MODELO DS-7732NI FACTURA A-5900	18,400.00
1242 3220301152851C01002001 0002	1 SISTEMA DE VIDEO CONFERENCIA PROFECIONAL POLYCOM FACTURA 14240	40,600.00

SISTEMA CONTABLE 2023
RELACIÓN DE BIENES MUEBLES QUE COMPONEN SU PATRIMONIO
Cuenta Pública al 31 de diciembre de 2023

Página 18 de 20

Hora: 11:37:22a. m.

Fecha: 08/03/2024

Código	Descripción del Bien	Valor en Libros
1243	Equipo e Instrumental Médico y de Laboratorio	2,563,239.52
1243 122030111A111X00100301 0001	2130105000385 Estufón S/M S/M S/S S/F	1,000.00
1243 122030111A111X00100301 0002	2130105000641 Sistema de Rayos X S/M NLR60/8-02 ADO165/3894 S/F	43,500.00
1243 122030111A111X00100301 0003	2130105000186 Baño María RIO ROCHA BM408 BMML S/F	6,000.00
1243 122030111A111X00100301 0004	2130105000181 Centrifuga SOLBAT S/M S/S S/F	3,000.00
1243 122030111A111X00100301 0005	2130105000185 Centrifuga ROLCO S/M 89718 S/F	3,000.00
1243 122030111A111X00100301 0006	2130105000184 Agitador SOLBAT S/M 2142 S/F	3,500.00
1243 122030111A111X00100301 0007	2130105000183 Espectrofotómetro de Absorción MILTON ROY 20D S/S S/F	57,500.00
1243 122030111A111X00100301 0008	2130105000189 Esterilizador CAISA 12-27 S/S S/F	3,500.00
1243 122030111A111X00100301 0009	2130105000182 Horno Desecador RIOS ROCHA HS-33 S/S S/F	8,000.00
1243 122030111A111X00100301 0010	2130105000921 Caldera HESA S/M S/S S/F	1,400.00
1243 122030111A111X00100401 0001	2130105000969 Bascula con Estadímetro 120 Kilogramos /SM S/M S/S S/F	1,090.00
1243 122030111A111X00100401 0002	2130105001015 Estufón S/M S/M S/S S/F	1,000.00
1243 122030111A111X00100401 0003	2130105001018 Estufón S/M S/M S/S S/F	1,000.00
1243 122030111A111X00100401 0004	2130105000975 Mesa Ocupacional S/M S/M S/S S/F	1,000.00
1243 122030111A111X00100401 0005	2130105000976 Tinta de Hidromasaje MIDLAND PC-3614 T1104364 S/F	3,500.00
1243 122030111A111X00100401 0006	2130105000983 Tinta de Hidromasaje MIDLAND PC 3611 S/S S/F	3,500.00
1243 122030111A111X00100401 0007	2130105000985 Compresero (Terapia) GIBSON GFC0SM3ED3 WB03915001 S/F	2,250.00
1243 122030111A111X00100401 0008	2130105000998 Unidad Dental S/M S/M S/S S/F	11,000.00
1243 122030111A111X00100401 0009	2130105000959 Mesa Pasteur S/M S/M S/S S/F	1,072.50
1243 122030111A111X00100401 0010	2130105000963 Mesa Pasteur S/M S/M S/S S/F	1,072.50
1243 122030111A111X00100401 0011	2130105000964 Plantoscopio S/M S/M S/S S/F	1,000.00
1243 122030111A111X00100401 0014	2130105000982 Diatermia (Terapia) MICROTAM S/M 010274 S/F	6,000.00
1243 122030111A111X00100401 0015	2130105000987 Diatermia (Terapia) COSMOGAMMA SN-500 ST06321 S/F	9,000.00
1243 122030111A111X00100401 0016	2130105000966 Mesa de Laboratorio S/M S/M S/S S/F	1,787.50
1243 122030111A111X00100401 0017	2130105000967 Microscopio Óptico Binocular S/M S/M S/S S/F	1,000.00
1243 122030111A111X00100601 0001	2130106000279 S/M S/M S/S A 17752 BASCULA C/ESTADIMETRO	2,000.00
1243 122030111A111X00100601 0003	2130106000126 EPSON POWERLITE S1 FCHG367194F S/F PROYECTOR	20,200.00
1243 122030111A111X00100601 0004	2070306000003 S/M S/M S/S S/F BRAQUER	1,900.00
1243 122030111A111X00100601 0005	2130106000241 TOTALINE FKGB123TOT 1804Y34080 9025 EVAPORADOR	3,450.00
1243 122030111A111X00100601 0007	2130106000247 TOTALINE MK036692MK035AWA 1181540125 8897 EVAPORADOR	6,350.00
1243 122030111A111X00100801 0014	2170408000019 Equipo de laboratorio EKEN S/M S/S 300	50,600.00
1243 122030111A111X00100801 0015	2170408000017 Bomba de Aspersión Portátil GHEMANN S/M S/S 50067	2,750.00
1243 122030111A111X00100901 0001	2200309000002 Mesa de Tratamiento (Médico) S/M S/M S/S 6772	3,900.00
1243 122030111A111X00101101 0001	2200311000026 Banca Fija para Piernas S/M GENERICO S/S 1853	2,262.00
1243 122030111A111X00101101 0002	2200311000027 Banca Fija para Piernas S/M GENERICO S/S 1853	2,262.00
1243 122030111A111X00101101 0003	2200311000028 Banca Fija para Piernas S/M GENERICO S/S 1853	2,262.00
1243 122030111A111X00101101 0004	2200311000029 Banca Fija para Piernas S/M GENERICO S/S 1853	2,262.00
1243 122030111A111X00101101 0005	2200311000030 Banco para Pantorrillas S/M GENERICO S/S 1853	4,060.00
1243 122030111A111X00101101 0006	2200311000031 Banco para Pantorrillas S/M GENERICO S/S 1853	4,060.00
1243 1220301152851C00102001 0002	1 BICICLETA VERTICAL U30 XIR CONSOLA HD CON PROGRAMAS DE ENTENAMIENTO BLUETOOTH, CONECTIVIDAD VIEWFIT FOLIO A-56	284,873.18

SISTEMA CONTABLE 2023
RELACIÓN DE BIENES MUEBLES QUE COMPONEN SU PATRIMONIO
Cuenta Pública al 31 de diciembre de 2023

Página 19 de 20

Hora: 11:37:22a. m.

Fecha: 08/03/2024

Código	Descripción del Bien	Valor en Libros
1243 1220301152851C00102001 0003	1 BIICLETA VERTICAL UX30 XIR CONSOLA HD CON PROGRAMAS DE ENTRENAMIENTOS, BLUETOOTH CONECTIVIDAD VIEWFIT FOLIO A-56	284,873.19
1243 1220301152851C00102001 0004	1 BICICLETA VERTICAL U30 XIR CONSOLA HD CON PROGRAMAS DE ENTRENAMIENTOS, BLUETOOTH, CONECTIVIDAD VIEWFIT FOLIO A-56	284,873.18
1243 1220301152851C00102001 0005	1 AUTO CLAVE 12 LITROS LORMA, EQUIPO DE ESTERILIZACIÓN A VAPOR, EL MODELO AVO7 PERMITE UNA COMPLETA Y FACIL ESTERILIZACION FOLIO A-30	33,395.36
1243 1220301152851C00102001 0006	1COMBO CORMAT PLUS TERAPIA COMBINADA FOLIO A-30	110,520.16
1243 1220301152851C00102001 0007	1COMBO CORMAT PLUS TERAPIA COMBINADA FOLIO A-30	110,520.16
1243 1220301152851C00102001 0008	1COMBO CORMAT PLUS TERAPIA COMBINADA FOLIO A-30	110,520.16
1243 1220301152851C00102001 0009	1COMBO CORMAT PLUS TERAPIA COMBINADA FOLIO A-30	110,520.16
1243 1220301152851C00102001 0010	1 COMPRESORDENTAL LIBRE DE ACEITE 38 LITROS FOLIO A-30	9,860.00
1243 1220301152851C00102001 0011	1 EQUIPO DENTAL ELECTRICO MODELO 9000 FOLIO A-30	79,373.21
1243 1220301152851C00102001 0012	1 DIA TERCOMART DIA TERMIA Y TECARTERAPIA RESITIVA CON ACCION ANTIESPASTICA FOLIO A-30	56,541.88
1243 1220301152851C00102001 0013	1 ELECTROCARDIOGRAFO (DOCE CANALES) FOLIO A-30	41,505.96
1243 1220301152851C00102001 0014	1 ELECTROCARDIOGRAFO (DOCE CANALES) FOLIO A-30	41,505.96
1243 1220301152851C00102001 0015	1 ELECTROCARDIOGRAFO (DOCE CANALES) FOLIO A-30	41,505.96
1243 1220301152851C00102001 0016	1 COMBO CORMAT PARA TERAPIA DE ELECTROESTIMULACION Y ULTRASONIDO FOLIO A-30	49,635.63
1243 1220301152851C00102001 0017	1 COMBO CORMAT PARA TERAPIA DE ELECTROESTIMULACION Y ULTRASONIDO FOLIO A-30	49,635.62
1243 1220301152851C00102001 0018	1 COMBO CORMAT PARA TERAPIA DE ELECTROESTIMULACION Y ULTRASONIDO FOLIO A-30	49,635.62
1243 1220301152851C00102001 0019	1 COMBO CORMAT PARA TERAPIA DE ELECTROESTIMULACION Y ULTRASONIDO FOLIO A-30	49,635.62
1243 1220301152851C00102001 0020	1 SE-12 EXPRESS ESFUERZO CON PANTALLA TACTIL DE COLOR TFT DE 12,1 PULGADAS PLEGLABLE, 200ECG EN MEMORIA INTERNA FOLIO A-30	273,661.40
1243 1220301152851C00102001 0021	1 LASER CORMAT LASER DE 120 MW-808 NM INFRARROJO REHABILITACION FISICA ESTETICO Y ODONTOLOGICO FOLIO A-30	52,452.88
1243 1220301152851C00102001 0022	1 ESCARIADOR PARA PROFILAXIS FOLIO A-29	7,464.60
1243 1220301152851C00102001 0023	1 ESCARIADOR PARA PROFILAXIS FOLIO A-29	7,464.60
1243 1220301152851C00102001 0024	1 LAMPARA INALAMBRICA PARA RESINA FOLIO A-29	9,887.81
1243 1220301152851C00102001 0025	1 LAMPARA INALAMBRICA PARA RESINA FOLIO A-29	9,887.80
1243 1220301152851C00102001 0026	1 AMALGADOR ELECTRICO FOLIO A-29	6,715.82
1243 1220301152851C00102001 0027	1 AMALGADOR ELECTRICO FOLIO A-29	6,715.82
1243 1220301152851C00102001 0028	1 ESCARIADOR PARA PROFILAXIS FOLIO A-29	8,134.00
1243 1220301152851C00102001 0029	1 ESCARIADOR PARA PROFILAXIS FOLIO A-29	8,134.00
1243 1220301152851C00102001 0030	ESPIROMETRO INTELIGENTE PORTATIL CON BLUETOOTH Y CONEXION A CPU	29,933.10
1243 1220301152851C00102001 0031	ESPIROMETRO INTELIGENTE PORTATIL CON BLUETOOTH Y CONEXION A CPU	29,933.09
1243 1220301152851C00102001 0032	ESPIROMETRO INTELIGENTE PORTATIL CON BLUETOOTH Y CONEXION A CPU	29,933.09
1244	Vehículos y Equipo de Transporte	1,912,467.22
1244 122030111A111X00101401 0002	02 VEHICULOS COLOR BLANCO TIPO CHASIS CABINA MODELO 2014 MOTOR 08 CILINDROS ,MARCA RAM	715,095.92
1244 122030119A111X00100001 0002	01 Ford Ecoline Eq. Van Tipo Ambulancia II Mod. 2000 Color Blanco No. Serie 1FTRE14201HA05681,PL-DMT-7501 CAPECE	357,391.30

SISTEMA CONTABLE 2023
RELACIÓN DE BIENES MUEBLES QUE COMPONEN SU PATRIMONIO
Cuenta Pública al 31 de diciembre de 2023

Página 20 de 20

Hora: 11:37:22a. m.

Fecha: 08/03/2024

Código	Descripción del Bien	Valor en Libros
1244 122030119A111X00100401 0006	Camioneta de 3 Toneladas Mca. Chevrolet Mod. 2005 No. Serie 3GBJC34R65M108573, PL-CY75251	198,785.00
1244 122030119A111X00100501 0008	Vehiculo Color Blanco Olimpiada Tipo Van de Pasajeros Aut. NS.IGAHG39U551174100 Mod. 2005,PL-DND3217	386,185.00
1244 122030119A111X00101001 0003	Tsuru Marca Nissan Mod. 2011 Serie 3N1EB31S5BK331429	114,500.00
1244 122030119A111X00109001 0003	01 Chevrolet Pick-Up Mod. 1990 Motor LM-135949 No. Serie 3GC-EC20-T9LM-135949	28,500.00
1244 122030119A111X00109901 0001	Automovil Tsuru 4 Puertas Mat. GA16-7140013R, Serie 3N1EB31S2YLI38237,PL-DMR3791	112,010.00
1246	Maquinaria, Otros Equipos y Herramientas	445,589.56
1246 122030111A111X00100201 0002	1 Aireadora modelo IV Plus serie 00505933 No. Motor 274454 Factura 02071	32,027.00
1246 122030111A111X00100201 0003	1 Tractor modelo 14.5/38-GEAR Serie GX1438A130772 Factura M-0953	17,500.00
1246 122030111A111X00100201 0004	1 Verticortadora modelo 5448653 serie 00503985 Factura 02070	22,425.00
1246 122030111A111X00100201 0005	1 Segadora modelo 220-A Serie M00220A062426 Factura M-1011	82,000.00
1246 122030111A111X00100401 0002	1 Carpeteadora modelo 5448448, serie 97505229 Factura 03109	51,750.00
1246 2220301152851C01002001 0004	2 SOPLADORAS BG-86 0.8-1-1 HP MOTOR DE 2 TIEMPOS USA GASOLINA+ ACEITE 2 TIEMPOS FACTURA 14240	22,688.88
1246 2220301152851C01002001 0005	1 TRACTO CAMION TIPO PODADORA DE 18.5 CF CARROCERIA: 13289B10151 MOTOR 1902154322046 FACTURA 14240	166,254.78
1246 2220301152851C01002001 0007	1 COMPRESOR LUBRICADO 2.5 HP 50 LTS. MOTOR CON BOBINAS DE COBRE 2X MAYOR DURABILIDAD A RANQUE AUTOMATICO E INDIVIDUAL FACTURA 14240	9,110.29
1246 2220301152851C01002001 0009	1 HIDROLAVADORA 7 HP A GASOLINA MOTOR OHV FACTURA 14240	21,296.26
1246 2220301152851C01002001 0011	3 BOMBAS SIEMENS DOM 2HP 1 1/2 FACTURA 14240	20,537.35
1247	Colecciones, Obras de Arte y Objetos Valiosos	8,000.00
1247 122030111A111X00100301 0001	2130105000144 Marimba S/M S/M S/S S/F	8,000.00

SISTEMA CONTABLE 2023
RELACIÓN DE BIENES INMUEBLES QUE COMPONEN SU PATRIMONIO
Cuenta Pública al 31 de diciembre de 2023

Página 1 de 3

Hora: 11:37:33a. m.

Fecha: 08/03/2024

Código	Descripción del Bien	Valor en Libros
1233	Edificios no Habitacionales	343,438,864.97
1233 122030197A511X00300501 0003	Edificio de Boxeo Tuxtla Gtz.	1,800,000.00
1233 122030197A511X00300501 0004	Estadio Zoque Victor Manuel Reyna Tuxtla Gtz.	77,595,400.45
1233 122030197A511X00300501 0005	Instituto del Deporte (Instalaciones)	26,304,659.55
1233 122030197A511X00300501 0006	Centro de Alto Rendimiento de Boxeo amateur Tuxtla Gtz.	1,460,106.14
1233 122030197A511X00300501 0007	Construccion del Estadio de Futbol Americano	17,023,322.47
1233 122030197A511X00300601 0001	DOP-PAFET-147-02 Const. Unidad Deportiva	5,617,908.94
1233 122030197A511X00300601 0002	DOP-PAFEFG-151-02 Const. Unidad Deportiva	2,622,508.95
1233 122030197A511X00300601 0003	DOP-PAFEF-146-02- Const. Unidad Deportiva	5,710,219.52
1233 122030197A511X00300601 0004	DOP-PAFEF-002-03 Unidad Deportiva Fra. Comalapa	1,949,152.54
1233 122030197A511X00300601 0005	DOP-PAFEF-001-03 Unidad Deportiva Villa Comaltitlán	1,949,152.54
1233 122030197A511X00300601 0006	DOP-PAFEF-004-03 Unidad Deportiva Las Rosas	1,949,152.50
1233 122030197A511X00300601 0007	DOP-PAFEF-003-03 Unidad Deportiva Altamirano	1,948,586.99
1233 122030197A511X00300601 0008	DOP-PAFEF-006-03 Unidad Deportiva Copainalá	1,945,926.51
1233 122030197A511X00300601 0009	DOP-PAFEF-007-03 Unidad Deportiva Ixtahuatán	1,912,686.47
1233 122030197A511X00300601 0010	DOP-PAFEF-009-03 Unidad Deportiva Salto de Agua	1,949,152.52
1233 122030197A511X00300601 0011	DOP-PAFEF-008-03 Const. Unidad Deportiva Ixtahuatán	1,948,785.44
1233 122030197A511X00300601 0012	DOP-PAFEF-010-03 Const. Unidad Deportiva Soyaló	1,949,152.54
1233 122030197A511X00300601 0013	DOP-PAFEF-017-03 Unidad Deportiva Tipo "A" Jitotol	1,949,152.54
1233 122030197A511X00300601 0014	SEOP-DOP-AFEF-010-04 Const. Unidad Deportiva Tipo "A" (2a. Etapa) Las Rosas	1,219,515.59
1233 122030197A511X00300601 0015	SEOP-DOP-AFEF-015-04 Const. Unidad Deportiva Tipo "A" Teopisca	1,380,484.92
1233 122030197A511X00300601 0016	SEOP-DOP-AFEF-014-04 Const. Unidad Deportiva Tipo "A" Socoltenango	1,591,533.14
1233 122030197A511X00300601 0017	SEOP-DOP-AFEF-008-04 Const. Unidad Deportiva Tipo "A" Salto de Agua	644,514.15
1233 122030197A511X00300601 0018	SEOP-DOP-AGFEF-008-04 Conts. Unidad Deportiva Tipo "A" Copainalá	566,968.52
1233 122030197A511X00300601 0019	SEOP-DOP-AFEF-003-04 Const. Unidad Deportiva Tipo "A" Altamirano	557,453.87
1233 122030197A511X00300601 0020	SEOP-DOP-AFEF-004-04 Const. Unidad Deportiva Tipo "A" Soyaló	460,394.75
1233 122030197A511X00300601 0021	SEOP-DOP-AFEF-016-04 Const. Unidad Deportiva Tipo "A" Benemérito de las Américas	516,176.36
1233 122030197A511X00300601 0022	SEOP-DOP-AFEF-012-04 Const. Unidad Deportiva Tipo "A" Suchiapa	3,689,965.90
1233 122030197A511X00300601 0023	SEOP-DOP-AFEF-013-04 Const. Unida Deportiva Tipo "A" Jiquipilas	1,403,523.42
1233 122030197A511X00300601 0024	SEOP-DOP-AFEF-007-04 Const. Unidad Deportiva Tipo "A" Ixhuatán	233,440.80
1233 122030197A511X00300601 0025	SEOP-DOP-AFEF-005-04 Const. Unidad Deportiva Tipo "A" Fra. Comalapa	994,165.90
1233 122030197A511X00300601 0026	SEOP-DOP-AFEF-006-04 Const. Unidad Deportiva Tipo "A" Villacomaltitlán	818,716.57
1233 122030197A511X00300601 0027	SEOP-DOP-AFEF-009-04 Const. Unidad Deportiva Tipo "A" Ixtacomitán	382,124.36
1233 122030197A511X00300601 0028	SEOP-OBRA -168-04 Const. Unidad Depórtiva Tipo "A" Huehuetan	2,317,213.19
1233 122030197A511X00300601 0029	SOPyV-OBRA-099-04 Const. Unidad Deportiva Tipo "A" Jitotol	952,187.03
1233 122030197A511X00300601 0030	SOPyV-SER-002-B/2005 Unidad Deportiva Jiquipilas	156,400.00
1233 122030197A511X00300601 0031	SOPyV-SER-002-A/2005 Unidad Deportiva Tipo "A" 2a. Etapa Teopisca	234,197.50
1233 122030197A511X00300601 0032	SEOPyV-OBRA-0052-2005 Const. de Unidad Deportiva Tipo "A" Teopisca	1,185,015.80
1233 122030197A511X00300601 0033	SEOPyV-OBRA-034/2005 Const. Unidad DEportiva Tipo "A" 2a. Etapa Suchiapa	1,160,218.67
1233 122030197A511X00300601 0034	SEOPyV-OBRA-037-2005 Const. Unidad Deportiva Tipo "A" 2a. Etapa	2,111,743.38

SISTEMA CONTABLE 2023
RELACIÓN DE BIENES INMUEBLES QUE COMPONEN SU PATRIMONIO
Cuenta Pública al 31 de diciembre de 2023

Página 2 de 3

Hora: 11:37:33a. m.

Fecha: 08/03/2024

Código	Descripción del Bien	Valor en Libros
1233 122030197A511X00300601 0035	CONT. SOPyV-OBRA-036-2005 Obra Unidad Deportiva Tipo "A" 2a. Etapa Socoltenango	988,832.16
1233 122030197A511X00300601 0036	SOPyV-OBRA-035-05 Obra Const. Unidad Deportiva Tipo "A" Const. 2a. Etapa Const.	671,435.79
1233 122030197A511X00300601 0037	CONTRATO SEOPyV-OBRA-064-2004 Unida Deportiva Tipo "A" 2a. Etapa	664,178.39
1233 122030197A511X00300601 0038	SEOPyV OBRA-052-2005 Const. de Unidad Deportiva Tipo "A"	215,991.80
1233 122030197A511X00300601 0039	SEOPyV-OBRA-064-2005 Const. de Unidad DEportiva Tipo "A"	171,981.80
1233 122030197A511X00300601 0040	SOPyV-OBRA-021-2005 Const. de Unida Deportiva Tipo "A" Ixtapa	4,246,048.53
1233 122030197A511X00300601 0041	Const. de Unidad Deportiva 2a. Etapa Benemérito de las Américas	1,204,411.50
1233 122030197A511X00300601 0044	E-270-99 Const. Auditorio Deportivo 1221401000281 Mazapa de Madero	2,712,146.89
1233 122030197A511X00300601 0045	SOP-E-PAF-026-01 Const. Auditorio Municipal 1221401010019 Berriozabal	3,784,269.99
1233 122030197A511X00300601 0046	SOP-PAFEF-032-01 Const. de Auditorio Municipal 1221401020154 El Porvenir	2,070,289.51
1233 122030197A511X00300601 0047	DOP-PAFEF-169-02 Auditorio Mpal. 2a. Etapa 1221401020154 Berriozabal	823,111.28
1233 122030197A511X00300601 0048	DOP-E-PAFEF-032-01 Const. Auditorio Municipal 1221401020216 El Porvenir	469,081.49
1233 122030197A511X00300601 0050	DOP-004-03 Estadio Olimpico 1221401030003 Tapachula	1,982,997.90
1233 122030197A511X00300601 0051	DOP-010-03 Const. de Canchas de Usos Multiples 1221401030017 Campeche	326,199.08
1233 122030197A511X00300601 0052	DOP-010-03 Const. de Canchas de Usos Multiples 1221401030016 Copainala	280,592.43
1233 122030197A511X00300601 0053	DOP-008-03 Rehab. de Inst. Deportivas Parque del Oriente 1221401030018 Tuxtla Gtz.	3,992,033.54
1233 122030197A511X00300601 0055	SEOP-DOP-033-03 Centro de Rehabilitación de Alto Rendimiento de Boxeo Amateur	498,249.70
1233 122030197A511X00300601 0056	SOPyV-SER-110-2005 Estadio de Beisbol 1221401050138 Arriaga 1221401040158 Tuxtla Gutiérrez	886,242.60
1233 122030197A511X00300601 0058	93-E-OPC- Unidad Deportiva Salomon Gonzalez Blanco 122140193001	587,957.90
1233 122030197A511X00300601 0059	93-E-160-OPC Auditorio Municipal 1221401930024 Salto de Agua	1,411,927.50
1233 122030197A511X00300601 0060	Const. de Auditorio 1221401930027 Yajalón	316,936.75
1233 122030197A511X00300601 0061	94-e-026 Auditorio Municipal 1221401940003 Tuxtla Gtz.	2,199,942.50
1233 122030197A511X00300601 0062	SDUCOP-E-011-95Const. Auditorio Municipal Salto de Agua	87,976.38
1233 122030197A511X00300601 0063	SOP-E-005-01 Inst. Elect. p/lím. del Estadio 1221401010117 Tuxtla Gtz.	1,648,416.34
1233 122030197A511X00300601 0064	DOP-050-02 Const. de Graderios 2a. Seccion 1221401020209 Tuxtla Gtz.	6,871,838.30
1233 122030197A511X00300601 0065	SP-DCM-040-02 Campo de Estadio, Campo Anexo y Vivero 1221401030070 Tuxtla Gtz.	523,689.00
1233 122030197A511X00300601 0066	SOPyV-OBRA-004-2005 Estadio Victor Manuel Reyna (Iluminación) 1221401050001 Tuxtla Gtz.	1,490,291.29
1233 122030197A511X00300601 0067	SOPyV-OBRA-009-2005 Estadio Victor Manuel Reyna 1221401050113 Tuxtla Gtz.	1,263,491.86
1233 122030197A511X00300601 0068	SOPyV-OBRA-004-2005 Estadio Victor Manuel Reyna (Iluminación) 1221401050114 Tuxtla Gtz.	73,989.40
1233 122030197A511X00300601 0069	SOPyV-OBRA-003-2005 Estadio Victor Manuel Reyna (Iluminación Ext.) 1221401050115 Tuxtla Gtz.	533,656.90
1233 122030197A511X00300601 0070	SOPyV-OBRA-131-2005 Estadio Victor Manuel Reyna 1221401050149 Tuxtla Gtz.	77,704.90
1233 122030197A511X00300601 0073	Construcción del Estadio de Futbol Americano (2a. Etapa del Orden Pluvial y Canal 9 Tuxtla Gtz.	1,079,918.76
1233 122030197A511X00300601 0074	DOP-PAFEF-115-02 Const. Unidad Deportiva	5,437,663.28
1233 122030197A511X00301801 0001	Autodromo Chiapas	113,670,389.10
1233 122030197A511X00309801 0001	Barda Perimetral Tuxtla Gtz.	14,000.00

SISTEMA CONTABLE 2023
RELACIÓN DE BIENES INMUEBLES QUE COMPONEN SU PATRIMONIO
Cuenta Pública al 31 de diciembre de 2023

Página 3 de 3

Hora: 11:37:33a. m.

Fecha: 08/03/2024

Código	Descripción del Bien	Valor en Libros
--------	----------------------	-----------------

SISTEMA CONTABLE 2023
RELACIÓN DE ACTIVOS INTANGIBLES QUE COMPONEN SU PATRIMONIO
Cuenta Pública al 31 de diciembre de 2023

Página 1 de 1

Hora: 11:37:43a. m.

Fecha: 08/03/2024

Código	Descripción del Bien	Valor en Libros
1251	Software	14,997.89
1251 122030111A111X00100601 0003	2130106000224 SAMSUNG CT-20V10MN 36693CDW00122X 1058	1,651.30
1251 122030111A111X00100601 0004	2070306000008 MICROSOFT S/M S/S 20353 A	13,346.59