

SISTEMA CONTABLE 2023
ESTADO DE SITUACIÓN FINANCIERA
AL 31 DE DICIEMBRE DEL 2023
 (Cifras en Pesos)

Concepto	2023	2022	Concepto	2023	2022
ACTIVO			PASIVO		
Activo Circulante			Pasivo Circulante		
Efectivo y Equivalentes	4,686,162.14	7,144,276.19	Cuentas por Pagar a Corto Plazo	871,257.86	528,900.18
Derechos a Recibir Efectivo o Equivalentes	0.00	0.00	Documentos por Pagar a Corto Plazo	0.00	0.00
Derechos a Recibir Bienes o Servicios	0.00	0.00	Porción a Corto Plazo de la Deuda Pública a Largo Plazo	0.00	0.00
Inventarios	0.00	0.00	Títulos y Valores a Corto Plazo	0.00	0.00
Almacenes	0.00	0.00	Pasivos Diferidos a Corto Plazo	0.00	0.00
Estimación por Pérdida o Deterioro de Activos Circulantes	0.00	0.00	Fondos y Bienes de Terceros en Garantía y/o Administración a Corto Plazo	0.00	0.00
Otros Activos Circulantes	0.00	0.00	Provisiones a Corto Plazo	0.00	0.00
			Otros Pasivos a Corto Plazo	0.00	0.00
Total de Activos Circulantes	4,686,162.14	7,144,276.19	Total de Pasivos Circulantes	871,257.86	528,900.18
Activo No Circulante			Pasivo No Circulante		
Inversiones Financieras a Largo Plazo	0.00	0.00	Cuentas por Pagar a Largo Plazo	2,690,138.13	2,690,138.13
Derechos a Recibir Efectivo o Equivalentes a Largo Plazo	16,000.00	16,000.00	Documentos por Pagar a Largo Plazo	0.00	0.00
Bienes Inmuebles, Infraestructura y Construcciones en Proceso	1,993,982.77	0.00	Deuda Pública a Largo Plazo	0.00	0.00
Bienes Muebles	6,898,946.19	5,926,396.89	Pasivos Diferidos a Largo Plazo	3,875,218.77	3,844,712.62
Activos Intangibles	206,000.26	206,000.26	Fondos y Bienes de Terceros en Garantía y/o Administración a Largo Plazo	0.00	0.00
Depreciación, Deterioro y Amortización Acumulada de Bienes	(3,875,834.96)	(3,875,834.96)	Provisiones a Largo Plazo	0.00	0.00
Activos Diferidos	3,999,950.75	3,999,950.75			
Estimación por Pérdida o Deterioro de Activos no Circulantes	0.00	0.00			
Otros Activos no Circulantes	0.00	0.00			
Total de Activos No Circulantes	9,239,045.01	6,272,512.94	Total de Pasivos No Circulantes	6,565,356.90	6,534,850.75
			Total del Pasivo	7,436,614.76	7,063,750.93
Total del Activo	13,925,207.15	13,416,789.13	HACIENDA PÚBLICA / PATRIMONIO		
			Hacienda Pública/Patrimonio Contribuido	7,500.00	7,500.00
			Aportaciones	0.00	0.00
			Donaciones de Capital	7,500.00	7,500.00
			Actualización de la Hacienda Pública/Patrimonio	0.00	0.00
			Hacienda Pública/Patrimonio Generado	6,481,092.39	6,345,538.20
			Resultados del Ejercicio (Ahorro/Desahorro)	2,263,217.79	2,623,452.58
			Resultados de Ejercicios Anteriores	4,217,874.60	3,722,085.62
			Revalúos	0.00	0.00
			Reservas	0.00	0.00
			Rectificaciones de Resultados de Ejercicios Anteriores	0.00	0.00
			Exceso o Insuficiencia en la Actualización de la Hacienda Pública/Patrimonio	0.00	0.00
			Resultado por Posición Monetaria	0.00	0.00
			Resultado por Tenencia de Activos no Monetarios	0.00	0.00
			Total Hacienda Pública/Patrimonio	6,488,592.39	6,353,038.20
			Total del Pasivo y Hacienda Pública/Patrimonio	13,925,207.15	13,416,789.13

SISTEMA CONTABLE 2023
ESTADO DE ACTIVIDADES
DEL 1o. DE ENERO AL 31 DE DICIEMBRE DE 2023
 (Cifras en Pesos)

Concepto	2023	2022
INGRESOS Y OTROS BENEFICIOS		
<i>Ingresos de Gestión</i>	0.00	0.00
Impuestos	0.00	0.00
Cuotas y Aportaciones de Seguridad Social	0.00	0.00
Contribuciones de Mejoras	0.00	0.00
Derechos	0.00	0.00
Productos	0.00	0.00
Aprovechamientos	0.00	0.00
Ingresos por Venta de Bienes y Prestación de Servicios	0.00	0.00
<i>Participaciones, Aportaciones, Convenios, Incentivos Derivados de la Colaboración Fiscal, Fondos Distintos de Aportaciones, Transferencias, Asignaciones, Subsidios y Subvenciones, y Pensiones y Jubilaciones</i>	28,724,615.70	24,915,319.24
Participaciones, Aportaciones, Convenios, Incentivos Derivados de la Colaboración Fiscal y Fondos Distintos de Aportaciones	0.00	0.00
Transferencias, Asignaciones, Subsidios y Subvenciones, y Pensiones y Jubilaciones	28,724,615.70	24,915,319.24
<i>Otros Ingresos y Beneficios</i>	11.20	181.00
Ingresos Financieros	0.00	0.00
Incremento por Variación de Inventarios	0.00	0.00
Disminución del Exceso de Estimaciones por Pérdida o Deterioro u Obsolescencia	0.00	0.00
Disminución del Exceso de Provisiones	0.00	0.00
Otros Ingresos y Beneficios Varios	11.20	181.00
Total de Ingresos y Otros Beneficios	28,724,626.90	24,915,500.24
GASTOS Y OTRAS PÉRDIDAS		
<i>Gastos de Funcionamiento</i>	26,181,723.22	22,002,590.92
Servicios Personales	13,122,252.68	12,472,628.71
Materiales y Suministros	7,731,414.19	3,023,170.74
Servicios Generales	5,328,056.35	6,506,791.47
<i>Transferencias, Asignaciones, Subsidios y Otras Ayudas</i>	279,685.89	289,148.79
Transferencias Internas y Asignaciones al Sector Público	0.00	0.00
Transferencias al Resto del Sector Público	0.00	0.00
Subsidios y Subvenciones	279,685.89	289,148.79
Ayudas Sociales	0.00	0.00
Pensiones y Jubilaciones	0.00	0.00
Transferencias a Fideicomisos, Mandatos y Contratos Análogos	0.00	0.00
Transferencias a la Seguridad Social	0.00	0.00
Donativos	0.00	0.00
Transferencias al Exterior	0.00	0.00
<i>Participaciones y Aportaciones</i>	0.00	0.00
Participaciones	0.00	0.00
Aportaciones	0.00	0.00
Convenios	0.00	0.00
<i>Intereses, Comisiones y Otros Gastos de la Deuda Pública</i>	0.00	0.00
Intereses de la Deuda Pública	0.00	0.00
Comisiones de la Deuda Pública	0.00	0.00
Gastos de la Deuda Pública	0.00	0.00
Costo por Coberturas	0.00	0.00
Apoyos Financieros	0.00	0.00
<i>Otros Gastos y Pérdidas Extraordinarias</i>	0.00	307.95
Estimaciones, Depreciaciones, Deterioros, Obsolescencia y Amortizaciones	0.00	0.00
Provisiones	0.00	0.00
Disminución de Inventarios	0.00	0.00
Otros Gastos	0.00	307.95
<i>Inversión Pública</i>	0.00	0.00
Inversión Pública no Capitalizable	0.00	0.00
Total de Gastos y Otras Pérdidas	26,461,409.11	22,292,047.66
Resultados del Ejercicio (Ahorro/Desahorro)	2,263,217.79	2,623,452.58

SISTEMA CONTABLE 2023
ESTADO DE VARIACIÓN EN LA HACIENDA PÚBLICA
DEL 01 DE ENERO AL 31 DE DICIEMBRE DE 2023

(Cifras en Pesos)

Página 1 de 1

Fecha:

07/03/2024

Concepto	Hacienda Pública / Patrimonio Contribuido	Hacienda Pública / Patrimonio Generado de Ejercicios Anteriores	Hacienda Pública / Patrimonio Generado del Ejercicio	Exceso o Insuficiencia en la Actualización de la Hacienda Pública/Patrimonio	Total
Hacienda Pública / Patrimonio Contribuido Neto de 2022	7,500.00				7,500.00
Aportaciones	0.00				0.00
Donaciones de Capital	7,500.00				7,500.00
Actualización de la Hacienda Pública/Patrimonio	0.00				0.00
Hacienda Pública / Patrimonio Generado Neto de 2022		3,722,085.62	2,623,452.58		6,345,538.20
Resultados del Ejercicio (Ahorro/Desahorro)			2,623,452.58		2,623,452.58
Resultado de Ejercicios Anteriores		3,722,085.62			3,722,085.62
Revalúos		0.00			0.00
Reservas		0.00			0.00
Rectificaciones de Resultados de Ejercicios Anteriores		0.00			0.00
Exceso o Insuficiencia en la Actualización de la Hacienda Pública / Patrimonio Neto de 2022				0.00	0.00
Resultado por Posición Monetaria				0.00	0.00
Resultado por Tenencia de Activos no Monetarios				0.00	0.00
Hacienda Pública / Patrimonio Neto Final de 2022	7,500.00	3,722,085.62	2,623,452.58	0.00	6,353,038.20
Cambios en la Hacienda Pública / Patrimonio Contribuido Neto de 2023	0.00				0.00
Aportaciones	0.00				0.00
Donaciones de Capital	0.00				0.00
Actualización de la Hacienda Pública/Patrimonio	0.00				0.00
Variaciones de la Hacienda Pública / Patrimonio Generado Neto de 2023		495,788.98	(360,234.79)		135,554.19
Resultados del Ejercicio (Ahorro/Desahorro)			2,263,217.79		2,263,217.79
Resultados de Ejercicios Anteriores		495,788.98	(2,623,452.58)		(2,127,663.60)
Revalúos			0.00		0.00
Reservas			0.00		0.00
Rectificaciones de Resultados de Ejercicios Anteriores			0.00		0.00
Cambios en el Exceso o Insuficiencia en la Actualización de la Hacienda Pública / Patrimonio Neto de 2023				0.00	0.00
Resultado por Posición Monetaria				0.00	0.00
Resultado por Tenencia de Activos no Monetarios				0.00	0.00
Hacienda Pública / Patrimonio Neto Final de 2023	7,500.00	4,217,874.60	2,263,217.79	0.00	6,488,592.39

SISTEMA CONTABLE 2023
ESTADO DE CAMBIOS EN LA SITUACIÓN FINANCIERA
DEL 1o. DE ENERO AL 31 DE DICIEMBRE DE 2023
 (Cifras en Pesos)

Página 1 de 1

Fecha: 07/03/2024

Concepto	Origen	Aplicación
ACTIVO	2,458,114.05	2,966,532.07
Activo Circulante	2,458,114.05	0.00
Efectivo y Equivalentes	2,458,114.05	0.00
Derechos a Recibir Efectivo o Equivalentes	0.00	0.00
Derechos a Recibir Bienes o Servicios	0.00	0.00
Inventarios	0.00	0.00
Almacenes	0.00	0.00
Estimación por Pérdida o Deterioro de Activos Circulantes	0.00	0.00
Otros Activos Circulantes	0.00	0.00
Activo No Circulante	0.00	2,966,532.07
Inversiones Financieras a Largo Plazo	0.00	0.00
Derechos a Recibir Efectivo o Equivalentes a Largo Plazo	0.00	0.00
Bienes Inmuebles, Infraestructura y Construcciones en Proceso	0.00	1,993,982.77
Bienes Muebles	0.00	972,549.30
Activos Intangibles	0.00	0.00
Depreciación, Deterioro y Amortización Acumulada de Bienes	0.00	0.00
Activos Diferidos	0.00	0.00
Estimación por Pérdida o Deterioro de Activos no Circulantes	0.00	0.00
Otros Activos no Circulantes	0.00	0.00
PASIVO	372,863.83	0.00
Pasivo Circulante	342,357.68	0.00
Cuentas por Pagar a Corto Plazo	342,357.68	0.00
Documentos por Pagar a Corto Plazo	0.00	0.00
Porción a Corto Plazo de la Deuda Pública a Largo Plazo	0.00	0.00
Títulos y Valores a Corto Plazo	0.00	0.00
Pasivos Diferidos a Corto Plazo	0.00	0.00
Fondos y Bienes de Terceros en Garantía y/o Administración a Corto Plazo	0.00	0.00
Provisiones a Corto Plazo	0.00	0.00
Otros Pasivos a Corto Plazo	0.00	0.00
Pasivo No Circulante	30,506.15	0.00
Cuentas a Pagar a Largo Plazo	0.00	0.00
Documentos por Pagar a Largo Plazo	0.00	0.00
Deuda Pública a Largo Plazo	0.00	0.00
Pasivos Diferidos a Largo Plazo	30,506.15	0.00
Fondos y Bienes de Terceros en Garantía y/o Administración a Largo Plazo	0.00	0.00
Provisiones a Largo Plazo	0.00	0.00
HACIENDA PÚBLICA/PATRIMONIO	495,788.98	360,234.79
Hacienda Pública/Patrimonio Contribuido	0.00	0.00
Aportaciones	0.00	0.00
Donaciones de Capital	0.00	0.00
Actualización de la Hacienda Pública/Patrimonio	0.00	0.00
Hacienda Pública/Patrimonio Generado	495,788.98	360,234.79
Resultados del Ejercicio (Ahorro/Desahorro)	0.00	360,234.79
Resultados de Ejercicios Anteriores	495,788.98	0.00
Revalúos	0.00	0.00
Reservas	0.00	0.00
Rectificaciones de Resultados de Ejercicios Anteriores	0.00	0.00
Exceso o Insuficiencia en la Actualización de la Hacienda Pública/Patrimonio	0.00	0.00
Resultado por Posición Monetaria	0.00	0.00
Resultado por Tenencia de Activos no Monetarios	0.00	0.00

SISTEMA CONTABLE 2023
ESTADO DE FLUJOS DE EFECTIVO
DEL 01 DE ENERO AL 31 DE DICIEMBRE DE 2023
 (Cifras en Pesos)

Página 1 de 1

Fecha: 07/03/2024

Concepto	2023	2022
Flujos de Efectivo de las Actividades de Operación		
Origen	28,724,626.90	24,915,500.24
Impuestos	0.00	0.00
Cuotas y Aportaciones de Seguridad Social	0.00	0.00
Contribuciones de Mejoras	0.00	0.00
Derechos	0.00	0.00
Productos	0.00	0.00
Aprovechamientos	0.00	0.00
Ingresos por Venta de Bienes y Prestación de Servicios	0.00	0.00
Participaciones, Aportaciones, Convenios, Incentivos Derivados de la Colaboración Fiscal y Fondos Distintos de Aportaciones	0.00	0.00
Transferencias, Asignaciones, Subsidios y Subvenciones, y Pensiones y Jubilaciones	0.00	0.00
Otros Orígenes de Operación	28,724,626.90	24,915,500.24
Aplicación	26,461,409.11	22,292,047.66
Servicios Personales	13,122,252.68	12,472,628.71
Materiales y Suministros	7,731,414.19	3,023,170.74
Servicios Generales	5,328,056.35	6,506,791.47
Transferencias Internas y Asignaciones al Sector Público	0.00	0.00
Trasferencias al Resto del Sector Público	0.00	0.00
Subsidios y Subvenciones	279,685.89	289,148.79
Ayudas Sociales	0.00	0.00
Pensiones y Jubilaciones	0.00	0.00
Transferencias a Fideicomisos, Mandatos y Contratos Análogos	0.00	0.00
Transferencias a la Seguridad Social	0.00	0.00
Donativos	0.00	0.00
Transferencias al Exterior	0.00	0.00
Participaciones	0.00	0.00
Aportaciones	0.00	0.00
Convenios	0.00	0.00
Otras Aplicaciones de Operación	0.00	307.95
Flujos Netos de Efectivo de las Actividades de Operación	2,263,217.79	2,623,452.58
Flujos de Efectivo de las Actividades de Inversión		
Origen	495,788.98	0.00
Bienes Inmuebles, Infraestructura y Construcciones en Proceso	0.00	0.00
Bienes Muebles	0.00	0.00
Otros Orígenes de Inversión	495,788.98	0.00
Aplicación	5,589,984.65	418,409.23
Bienes Inmuebles, Infraestructura y Construcciones en Proceso	1,993,982.77	0.00
Bienes Muebles	972,549.30	240,080.56
Otras Aplicaciones de Inversión	2,623,452.58	178,328.67
Flujos Netos de Efectivo de las Actividades de Inversión	(5,094,195.67)	(418,409.23)
Flujos de Efectivo de las Actividades de Financiamiento		
Origen	660,649.41	39,787.94
Endeudamiento Neto	0.00	0.00
Interno	0.00	0.00
Externo	0.00	0.00
Otros Orígenes de Financiamiento	660,649.41	39,787.94
Aplicación	287,785.58	97,561.30
Servicios de la Deuda	0.00	0.00
Interno	0.00	0.00
Externo	0.00	0.00
Otras Aplicaciones de Financiamiento	287,785.58	97,561.30
Flujos Netos de Efectivo por Actividades de Financiamiento	372,863.83	(57,773.36)
Incremento/Disminución Neta en el Efectivo y Equivalentes al Efectivo	(2,458,114.05)	2,147,269.99
Efectivo y Equivalentes al Efectivo al Inicio del Ejercicio	7,144,276.19	4,997,006.20
Efectivo y Equivalentes al Efectivo al Final del Ejercicio	4,686,162.14	7,144,276.19

SISTEMA CONTABLE 2023
ESTADO ANALITICO DEL ACTIVO
DEL 01 DE ENERO AL 31 DE DICIEMBRE DEL 2023
 (Cifras en Pesos)

Página 1 de 1

Fecha: 07/03/2024

Concepto	Saldo Inicial	Cargos del Período	Abonos del Período	Saldo Final	Variación del Período
ACTIVO	13,416,789.13	67,409,746.18	66,901,328.16	13,925,207.15	508,418.02
ACTIVO CIRCULANTE	7,144,276.19	64,441,002.86	66,899,116.91	4,686,162.14	(2,458,114.05)
Efectivo y Equivalentes	7,144,276.19	63,587,680.82	66,045,794.87	4,686,162.14	(2,458,114.05)
Derechos a Recibir Efectivo o Equivalentes	0.00	853,322.04	853,322.04	0.00	0.00
Derechos a Recibir Bienes o Servicios	0.00	0.00	0.00	0.00	0.00
Inventarios	0.00	0.00	0.00	0.00	0.00
Almacenes	0.00	0.00	0.00	0.00	0.00
Estimación por Pérdida o Deterioro de Activos Circulantes	0.00	0.00	0.00	0.00	0.00
Otros Activos Circulantes	0.00	0.00	0.00	0.00	0.00
ACTIVO NO CIRCULANTE	6,272,512.94	2,968,743.32	2,211.25	9,239,045.01	2,966,532.07
Inversiones Financieras a Largo Plazo	0.00	0.00	0.00	0.00	0.00
Derechos a Recibir Efectivo o Equivalentes a Largo Plazo	16,000.00	0.00	0.00	16,000.00	0.00
Bienes Inmuebles, Infraestructura y Construcciones en Proceso	0.00	1,996,194.02	2,211.25	1,993,982.77	1,993,982.77
Bienes Muebles	5,926,396.89	972,549.30	0.00	6,898,946.19	972,549.30
Activos Intangibles	206,000.26	0.00	0.00	206,000.26	0.00
Depreciación, Deterioro y Amortización Acumulada de Bienes	(3,875,834.96)	0.00	0.00	(3,875,834.96)	0.00
Activos Diferidos	3,999,950.75	0.00	0.00	3,999,950.75	0.00
Estimación por Pérdida o Deterioro de Activos no Circulantes	0.00	0.00	0.00	0.00	0.00
Otros Activos no Circulantes	0.00	0.00	0.00	0.00	0.00

INSTITUTO ESTATAL DEL AGUA
SISTEMA CONTABLE 2023
ESTADO ANALÍTICO DE LA DEUDA Y OTROS PASIVOS
DEL 1o. DE ENERO AL 31 DE DICIEMBRE DE 2023
(Cifras en Pesos)

DENOMINACIÓN DE LAS DEUDAS	MONEDA DE CONTRATACIÓN	INSTITUCIÓN O PAIS ACREEDOR	SALDO INICIAL DEL PERÍODO	SALDO FINAL DEL PERÍODO
DEUDA PÚBLICA				
Corto Plazo				
Deuda Interna			0.00	0.00
Instituciones de Crédito				
BBVA MEXICO, S.A.	Moneda Nacional	México	0.00	0.00
BANOBRAS, S.N.C.	Moneda Nacional	México	0.00	0.00
BANORTE, S.A.	Moneda Nacional	México	0.00	0.00
INTERACCIONES, S.A.	Moneda Nacional	México	0.00	0.00
SANTANDER, S.A.	Moneda Nacional	México	0.00	0.00
SCOTIABANK INVERLAT, S.A.	Moneda Nacional	México	0.00	0.00
Títulos y Valores	Moneda Nacional	México	0.00	0.00
Arrendamientos Financieros	Moneda Nacional	México	0.00	0.00
Deuda Externa			0.00	0.00
Organismos Financieros Internacionales				
Deuda Bilateral				
Títulos y Valores				
Arrendamientos Financieros				
Subtotal de Deuda Pública a Corto Plazo			0.00	0.00
Largo Plazo				
Deuda Interna			0.00	0.00
Instituciones de Crédito				
BBVA MEXICO, S.A.	Moneda Nacional	México	0.00	0.00
BANOBRAS, S.N.C.	Moneda Nacional	México	0.00	0.00
BANORTE, S.A.	Moneda Nacional	México	0.00	0.00
SANTANDER, S.A.	Moneda Nacional	México	0.00	0.00
Títulos y Valores	Moneda Nacional	México	0.00	0.00
Arrendamientos Financieros	Moneda Nacional	México	0.00	0.00
Deuda Externa			0.00	0.00
Organismos Financieros Internacionales				
Deuda Bilateral				
Títulos y Valores				
Arrendamientos Financieros				
Subtotal de Deuda Pública a Largo Plazo			0.00	0.00
Total de Otros Pasivos	Moneda Nacional	México	7,063,750.93	7,436,614.76
Total de Deuda Pública y Otros Pasivos			7,063,750.93	7,436,614.76

SISTEMA CONTABLE 2023
INFORME SOBRE PASIVOS CONTINGENTES
DEL 1o. DE ENERO AL 31 DE DICIEMBRE DE 2023

De conformidad a las Principales Reglas de Registro y Valoración del Patrimonio (Elementos Generales), emitidas por el Consejo Nacional de Armonización Contable, publicadas en el capítulo reformado en el Diario Oficial de la Federación el 06 de octubre del 2014, y última reforma del 23 de diciembre de 2020, los Pasivos Contingentes consideran:

- a) Una obligación posible, surgida a raíz de sucesos pasados, cuya existencia ha de ser confirmada sólo por la ocurrencia, o en su caso, por la no ocurrencia, de uno o más eventos inciertos en el futuro, que no están enteramente bajo el control del Ente Público.
- b) Una obligación presente, surgida a raíz de sucesos pasados, que no se ha reconocido contablemente porque: no es probable que la entidad tenga que satisfacerla, desprendiéndose de recursos que incorporen beneficios económicos; o bien el importe de la obligación no pueda ser medido con la suficiente fiabilidad.

Al respecto, se informa que éste Ente Público a esta fecha **NO cuenta con Pasivos Contingentes** significativos pendientes de pago, ya que estos se reconocen y se liquidan en el transcurso del ejercicio, en la vigencia del presupuesto.

NOTAS A LOS ESTADOS FINANCIEROS

Introducción

Atendiendo a lo establecido por el artículo 17 de la Ley General de Contabilidad Gubernamental, cada ente público es responsable de su contabilidad, de la operación del sistema y en consecuencia de la información que proporciona para la integración de la Cuenta Pública.

De conformidad al artículo 46, fracción I, inciso g), 47, 48 y 49 de la Ley General de Contabilidad Gubernamental, así como, a la normatividad emitida por el Consejo Nacional de Armonización Contable, a continuación, se presentan las notas a los estados financieros del Instituto Estatal del Agua, correspondiente al 31 de diciembre de 2023, con los siguientes apartados:

- Notas de Gestión Administrativa,
- Notas de Desglose, y
- Notas de Memoria (Cuentas de Orden).

NOTAS DE GESTIÓN ADMINISTRATIVA

1.- Autorización e Historia

a) Fecha de Creación del Ente Público

El Instituto Estatal del Agua; es un organismo descentralizado de la Administración Pública del Estado, con personalidad jurídica y patrimonio propio, autonomía administrativa, presupuestal, técnica, de gestión, de operación y de ejecución para el adecuado desarrollo de sus funciones, de conformidad a lo establecido en el artículo 1º del decreto de creación del mismo.

El Instituto Estatal del Agua es un organismo globalizador y rector de las acciones, programas y proyectos, que reordena la participación del Gobierno del Estado en lo relacionado con el agua. Además, que promueve e investiga nuevas técnicas y tecnologías del agua, que estimule el ahorro, fortalezca la cultura, el aprovechamiento y la conservación del vital líquido como lo es el agua.

Es importante mencionar, que el ejercicio de nuestras atribuciones, se encuentra orientado al cumplimiento de las metas contenidas en los Objetivos de Desarrollo del Milenio, establecidos por la Organización de las Naciones Unidas, que, en relación al vital líquido, buscan reducir la proporción de personas sin acceso al agua potable y a los servicios básicos de saneamiento.

INSTITUTO ESTATAL DEL AGUA
NOTAS A LOS ESTADOS FINANCIEROS
DEL 1 DE ENERO AL 31 DE DICIEMBRE DE 2023
(Cifras en Pesos)

Se crea el Instituto Estatal del Agua, como un Organismo Descentralizado de la Administración Pública Estatal, mediante Decreto No. 026, publicado en el Periódico Oficial No. 135, Segunda Sección, Tomo III, de fecha 31 de diciembre de 2008, con el propósito de promover e investigar nuevas técnicas y tecnologías del agua para estimular el ahorro, fortalecer la cultura, el aprovechamiento y la conservación del recurso, vinculándose con sistemas de información y colaboración científica y tecnológica, con Entidades públicas y privadas, nacionales y extranjeras que se relacionen con la materia y que promueva e impulse ante la sociedad, una amplia concientización hacia una mayor cultura del agua. Para el cumplimiento de sus objetivos, la Secretaría de Hacienda emitió el Dictamen Técnico No. SH/SUBA/DGRH/DEO/089/2009, de fecha 06 de abril de 2009, en el que se refleja su estructura orgánica.

Para la creación del Instituto Estatal del Agua fue indispensable la transferencia de los recursos humanos, financieros y materiales de las áreas con atribuciones relaciones al objeto por el cual se creó éste Instituto, estos recursos fueron tomados de la estructura orgánica de la Secretaría de Infraestructura y de la Secretaría de Medio Ambiente y Vivienda.

b) Principales Cambios en su Estructura

Con la creación del Instituto Estatal del Agua del Estado de Chiapas; también se emitió el reglamento interior de dicho Instituto; el cual fue publicado mediante el Periódico Oficial número 214, Tomo III, de fecha 10 de febrero de 2010.

Dado a la necesidad y con el propósito de que el Instituto Estatal del Agua siga cumpliendo con sus funciones, se publica el nuevo Reglamento Interior del Instituto Estatal del Agua, el día miércoles 20 de Julio de 2011, en el periódico oficial No. 314, Tomo III, publicación número 2997-A-2011. Una de sus principales modificación fue adecuar su estructura orgánica, creando los Órganos Administrativos que integran la Unidad de Apoyo Administrativo como son: el Área de Recursos Humanos, Área de recursos Financieros y Contabilidad, el Área de Recursos Materiales y Servicios Generales, así como el Área de Planeación adscrita a la Dirección General, con el propósito de cumplir con los planes de trabajo y los objetivos establecidos en la Entidad, avalándolo la Secretaría de Hacienda mediante Dictamen Técnico No. SH/SUBA/DGRH/DEO/238/2010, de fecha 24 de mayo de 2010.

EN 2017 con fundamento en los Artículos 6° y 9° del Decreto No. 40 que establece las medidas de austeridad y disciplina del gasto de la administración pública del estado de Chiapas, publicado en el periódico oficial No. 003, Tomo III, de fecha 24 de diciembre de 2012, se hace necesaria la cancelación de la "Dirección de Uso Sustentable del Agua" por lo que el Instituto Estatal del Agua efectuó esta solicitud mediante Oficio No. INESA/DG/836/2017 de fecha 04 de Septiembre de 2017; y posteriormente, la Dirección de Estructuras Orgánicas, autorizó la adecuación de la estructura orgánica y plantilla de plazas, con el propósito de fortalecer el funcionamiento administrativo y operativo de los procesos de trabajo en los Órganos administrativos mediante dictamen N° SH/CGRHD/DEO/337/2017 de fecha 26 de septiembre de 2017.

2.- Panorama Económico y Financiero

La situación económica y financiera del Instituto Estatal del Agua, fue aceptable durante el ejercicio; debido a que fueron tomados en cuenta todos los lineamientos y normas emitidos por el Consejo Nacional de Armonización Contable (CONAC), y los recursos ministrados por la Secretaría de Hacienda fueron presupuestados y erogados de manera adecuada tanto presupuestal, contable y financiera.

3.- Organización y Objeto Social

a) Objeto Social

El Instituto Estatal del Agua tiene como objeto Establecer mecanismos, métodos y sistemas de planeación, programación, financiamiento y operación, que propicien y logren la mayor racionalidad en el aprovechamiento sustentable del agua en el Estado.

b) Principal Actividad

- Conservamos, saneamos y recuperamos las cuencas y micro cuencas chiapanecas y diseñamos políticas y estrategias que permitan el uso sustentable de las fuentes de abastecimiento de agua; además, garantizamos a todas las comunidades chiapanecas, la infraestructura necesaria para la dotación del servicio de agua potable, alcantarillado sanitario o letrinas ecológicas; así como, el saneamiento de las aguas residuales que permita prever y reducir la contaminación del agua.
- Validamos los proyectos ejecutivos de agua potable, alcantarillado sanitario y saneamiento que se elaboren para la construcción de la infraestructura con recursos Estatales y Municipales; además, establecemos mecanismos que permitan generar recursos económicos propios para la operación, mantenimiento, ampliación y rehabilitación de dicha infraestructura, responsabilizando a los Organismos Operadores y Comités Comunitarios.
- Establecemos registros de la infraestructura existente y las condiciones que guardan cada una de ellas, que permitan planear las acciones y evaluar el impacto de la inversión que se realice por los tres órdenes de Gobierno, la iniciativa privada u otros organismos.
- Suscribimos convenios y acuerdos de coordinación con las instancias de todos los niveles de Gobierno, para el financiamiento de las acciones que se impulsen para el cumplimiento de la misión del Instituto Estatal del Agua, desarrollando proyectos de investigación, educación y capacitación especializadas, con la finalidad de promover la cultura en torno al agua fomentando conciencia en la sociedad.
- Participamos en la elaboración de proyectos de Normas Oficiales Mexicanas en materia del agua, con la finalidad de coadyuvar en la solución de los problemas hídricos e hidráulicos en el Estado.
- Realizamos propuestas en materia de agua para la política nacional hídrica y el programa nacional hídrico, encabezamos trabajos de planificación e instrumentación de programas y acciones para la investigación científica y desarrollo tecnológico, contribuyendo con la difusión e implantación de aquellas tecnologías que mejor se adapten a las condiciones del Estado; asimismo capacitamos y formamos al recurso humano en materia de agua y su gestión.
- Certificamos los laboratorios de calidad del agua, así como los dispositivos para su medición, equipos, instrumentos y enseres eficaces en la explotación, uso y aprovechamiento del agua; de igual forma, realizamos estudios y consultorías especializadas en materia hidráulica, hidrología, control de la calidad del agua; sistematizamos y publicamos la información técnica asociada con los recursos hídricos del Estado.

c) Ejercicio Fiscal

Ejercicio 2023

d) Régimen Jurídico

El Instituto Estatal del Agua; está registrada ante el Servicio de Administración Tributaria como persona moral con fines no lucrativos, cuya actividad económica es la captación, tratamiento y suministro de agua para uso doméstico, y sus obligaciones son las siguientes:

- Presentar la declaración y pago provisional mensual de retenciones de impuestos sobre la renta (ISR), y sueldos y salarios.
- Presentar la declaración anual donde se informe sobre las retenciones de los trabajadores que recibieron sueldos y salarios, y trabajadores asimilados a salarios.
- Proporcionar la información del Impuesto al Valor Agregado (IVA) que se solicite en las declaraciones del Impuesto Sobre la Renta (ISR).
- Presentar declaración mensual donde se informe sobre las operaciones con terceros para efecto del Impuesto al Valor Agregado (IVA).
- Presentar declaración informativa anual de subsidio al empleo.
- Presentar declaración y pago definitivo mensual del Impuesto al Valor Agregado (IVA).

e) Consideraciones Fiscales del Ente

El Instituto Estatal del Agua, se ubica dentro de las personas morales a que se refiere el artículo 79 y 89 de la LISR, pero tiene otras obligaciones como:

- Declaración y pago provisional de retenciones de ISR por Sueldos y Salarios
- Cuota Obrero Patronal de INFONAVIT
- Cuota Obrera Patronal del IMSS
- 2% Impuesto Sobre Nóminas
- 10% de ISR por Arrendamientos de Inmuebles
- 10% de ISR por Servicios Profesionales

f) Estructura Organizacional Básica

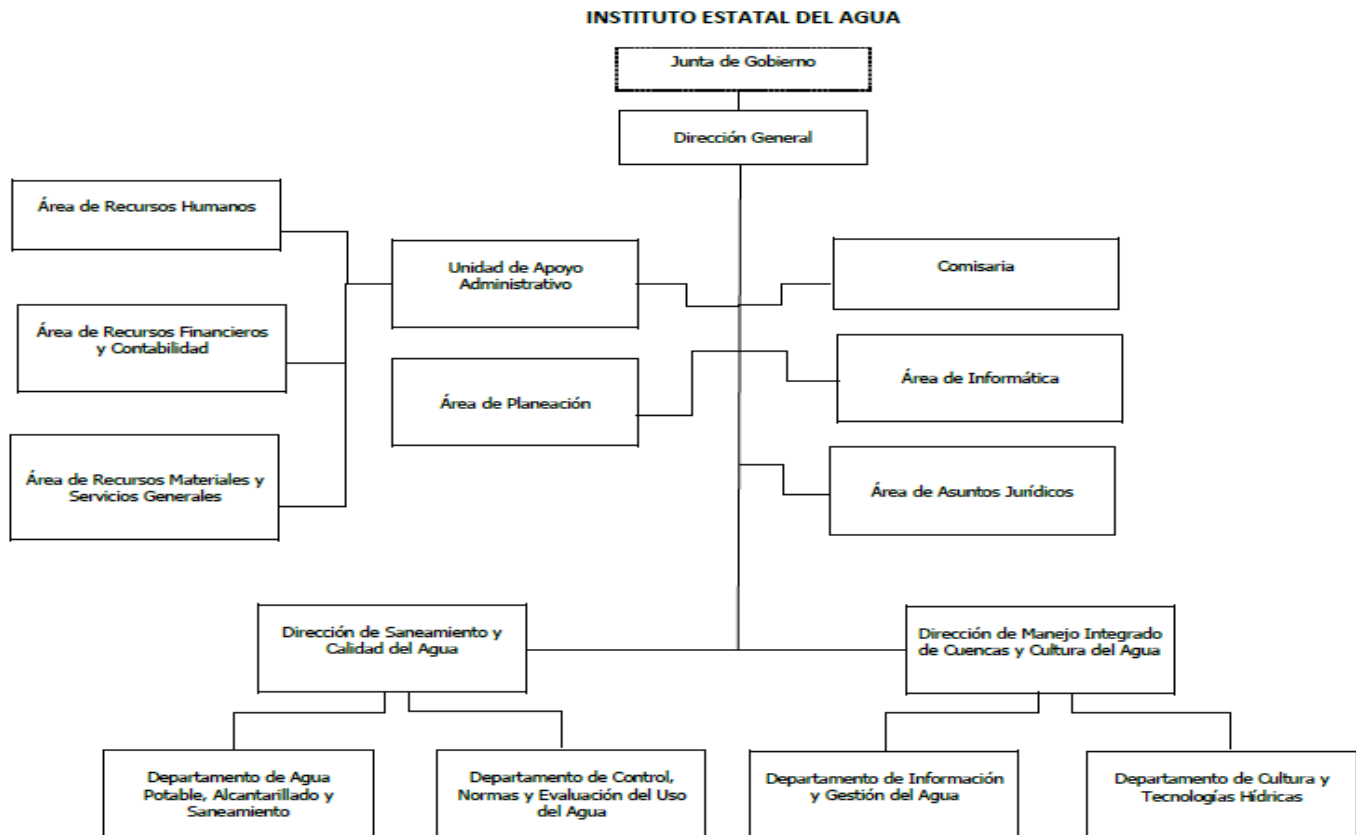

g) Fideicomisos de los cuales es Fideicomitente o Fideicomisario, y Contratos Análogos, incluyendo Mandatos de los cuales es parte

(No Aplica)

4.- Bases de Preparación de los Estados Financieros

Para llevar a cabo la preparación de los Estados Financieros del presente ejercicio se consideró lo siguiente:

a) Si se ha observado la normatividad emitida por el CONAC y las disposiciones legales aplicables.

Se ha observado las disposiciones legales de la Normatividad emitida por el CONAC y la Ley General de Contabilidad Gubernamental (LGCG), siendo congruente con la armonización contable en la emisión de los estados financieros.

b) La normatividad aplicada para el reconocimiento, valuación y revelación de los diferentes rubros de la información financiera, así como las bases de medición utilizadas para la elaboración de los estados financieros; por ejemplo: costo histórico, valor de realización, valor razonable, valor de recuperación o cualquier otro método empleado y los criterios de aplicación de los mismos.

Todas las cuentas que afectan económicamente al Instituto Estatal del Agua, están cuantificados en términos monetarios y se registran al costo histórico. El costo histórico de las operaciones corresponde al monto erogado para su adquisición conforme a la documentación contable original justificativa y comprobatoria.

c) Postulados Básicos de Contabilidad Gubernamental (PBCG).

Las bases de preparación de los estados financieros del Instituto Estatal del Agua, aplican los postulados básicos siguientes:

- 1.- Sustancia Económica
- 2.- Entes Públicos
- 3.- Existencia Permanente
- 4.- Revelación Suficiente
- 5.- Importancia Relativa
- 6.- Registro e Integración Presupuestaria
- 7.- Consolidación de la Información Financiera
- 8.- Devengo Contable
- 9.- Valuación
- 10.- Dualidad Económica
- 11.- Consistencia

d) Normatividad supletoria. En caso de emplear varios grupos de normatividades (normatividades supletorias), deberá realizar la justificación razonable correspondiente, su alineación con los PBCG y a las características cualitativas asociadas descritas en el Marco Conceptual de Contabilidad Gubernamental (MCCG) y sus modificaciones

(No Aplica)

e) Para las Entidades que por primera vez estén implementando la base devengado de acuerdo a la Ley de Contabilidad; deberán revelar las nuevas políticas de reconocimiento, su plan de implementación, revelar los cambios en las políticas, la clasificación y medición de las mismas, así como su impacto en la información financiera, y presentar los últimos estados financieros con la normatividad anteriormente utilizada con las nuevas políticas para fines de comparación en la transición a la base de devengado.

(No Aplica)

5.- Políticas de Contabilidad Significativas

(No Aplica)

6.- Posición en Moneda Extranjera y Protección por Riesgo Cambiario

(No Aplica)

7.- Reporte Analítico del Activo

En las reglas específicas del Registro y Valoración del Patrimonio emitidas por el Consejo Nacional de Armonización Contable, se definió como vida útil de un activo, al periodo durante el que se espera utilizar el activo, además, se menciona que se considerará que un activo tiene una vida útil indefinida cuando, sobre la base de un análisis de todos los factores relevantes, no exista un límite previsible al periodo a lo largo del cual se espera que el activo genere rendimientos económicos o potencial de servicio, o a la utilización en la producción de bienes y servicios públicos. Con base en estas reglas, los activos del Instituto Estatal del Agua, sitúa la valoración de sus bienes tangibles e intangibles aplicando la depreciación y amortización, utilizando el procedimiento establecido por el Consejo Nacional de Armonización Contable (CONAC).

Las principales variaciones que presenta el activo del 1 de enero al 31 de diciembre de 2023, se integra de la siguiente manera:

- a) La variación negativa por \$ 2,458,114.05 del rubro efectivo y equivalentes se debe a los recursos que la Secretaría de Hacienda nos radica por concepto de ministraciones, viáticos y gastos diversos a cuenta del Instituto Estatal del Agua.
- b) La variación positiva por \$ 1,993,982.77 del rubro bienes inmuebles, infraestructura y construcciones en proceso, se debe a recursos que fueron refrendados del ejercicio 2022; los cuales corresponden al fideicomiso para la Infraestructura en los estados, y que se registrara presupuestalmente en este ejercicio 2023
- c) La variación positiva por \$ 972,549.30 del rubro bienes muebles se debe a la compra de Mobiliario y Equipo de Administración correspondiente al Programa Capacitación Ambiental y Desarrollo Sustentable en Materia de Cultura del Agua 2022 y a Maquinaria, Otros Equipos y Herramientas correspondiente al recurso del Fideicomiso, Fondo para la Gestión Integral de Riesgos de Desastres, (FOGIRD F/1123) del ejercicio 2021.

8.- Fideicomisos, Mandatos y Análogos

El Instituto Estatal del Agua no tiene Fideicomisos bajo su responsabilidad o donde se haya hecho aportación de recursos alguna.

9.- Reporte de la Recaudación

(No Aplica)

10.- Información sobre la Deuda y el Reporte Analítico de la Deuda

(No Aplica)

11.- Calificaciones Otorgadas

(No Aplica)

12.- Proceso de Mejora

a) Principales Políticas de Control Interno

Manual de Procedimientos: Nos indica los procedimientos que debemos seguir de forma ordenada en el desarrollo de las actividades; evitando duplicidad de esfuerzos.

Ley General de Contabilidad Gubernamental (LGCG): Nos establece los criterios generales que rigen la contabilidad gubernamental y la emisión de información financiera, incluyendo la presupuestaria y programática en forma razonable y transparente.

Normatividad Contable: Tiene por objeto efectuar el registro contable de los recursos públicos y la preparación de informes financieros de forma armonizada, que dan transparencia para la interpretación, evaluación, fiscalización y entrega de informes; regulando las operaciones contables.

Normas Presupuestarias: Nos indica cómo se ejecuta el gasto público, administrándolo con eficiencia, eficacia, economía, transparencia y honradez, para rendir cuentas de los recursos públicos, así mismo contribuir a fortalecer la armonización presupuestaria y contable.

b) Medidas de Desempeño Financiero, Metas y Alcance

A través del proceso de armonización contable, se da un cambio trascendental para atender en tiempo y forma el nuevo esquema de la contabilidad gubernamental, logrando resultados en materia de información financiera, transparencia y rendición de cuentas, así como, mantener la liquidez y solvencia económica.

13.- Información por Segmentos

(No Aplica)

14.- Eventos Posteriores al Cierre

(No Aplica)

15.- Partes Relacionadas

“No existen partes relacionadas que pudieran ejercer influencia significativa sobre la toma de decisiones financieras y operativas”

16.- Responsabilidad sobre la Presentación Razonable de la Información Contable

“Bajo protesta de decir verdad declaramos que los Estados Financieros y sus Notas, son razonablemente correctos y son responsabilidad del emisor”

NOTAS DE DESGLOSE
NOTAS AL ESTADO DE ACTIVIDADES

El Estado de Actividades refleja el resultado entre el saldo total de los ingresos captados y el saldo total de los gastos incurridos por el Instituto Estatal del Agua, cuya diferencia positiva o negativa determina el ahorro o desahorro del 1 de enero al 31 de diciembre de 2023, sin considerar la inversión física en Bienes Muebles e Inmuebles, Infraestructura y Construcciones en Proceso. De esta forma el resultado durante este periodo refleja un ahorro por \$ 2, 263,217.79

Ingresos y Otros Beneficios
Participaciones, Aportaciones, Convenios, Incentivos, Derivados de la Colaboración Fiscal, Fondos Distintos de Aportaciones, Transferencias, Asignaciones, Subsidios y Subvenciones y Pensiones y Jubilaciones

Al 31 de diciembre de 2023, el 15 % o más de este rubro están integrados por recursos presupuestales radicados a través de transferencias que la Secretaría de Hacienda realiza con base al presupuesto autorizado, para llevar a cabo las actividades del Instituto Estatal del Agua.

PARTICIPACIONES, APORTACIONES, CONVENIOS, INCENTIVOS DERIVADOS DE LA COLABORACIÓN FISCAL, FONDOS DISTINTOS DE APORTACIONES, TRANSFERENCIAS, ASIGNACIONES, SUBSIDIOS Y SUBVENCIONES, Y PENSIONES Y JUBILACIONES

(Cifras en Pesos)

CONCEPTO	NATURALEZA	2023	2022
Transferencias, Asignaciones, Subsidios y Subvenciones, y Pensiones y Jubilaciones	Acreedora	\$ 28,724,615.70	\$ 24,915,319.24
	SUMAS	\$ 28,724,615.70	\$ 24,915,319.24

Otros Ingresos y Beneficios

El rubro de Otros Ingresos y Beneficios, corresponden a ingresos obtenidos al 31 de diciembre de 2023. A continuación se explica aquellas que en lo individual representa el 15 % o más del total de las mismas, integrado por: Ingresos Financieros con un importe de \$11.20 por concepto de apertura de cuentas bancarias y reintegros

OTROS INGRESOS Y BENEFICIOS

(Cifras en Pesos)

CONCEPTO	NATURALEZA	2023	2022
Otros Ingresos y Beneficios Varios	Acreedora	\$ 11.20	\$ 181.00
	SUMAS	\$ 11.20	\$ 181.00

TOTAL DE INGRESOS Y OTROS BENEFICIOS	\$ 28,724,626.90	\$ 24,915,500.24
---	-------------------------	-------------------------

Gastos y Otras Pérdidas
Gastos de Funcionamiento

Los gastos de funcionamiento lo integran todas las erogaciones realizadas en la operatividad al 31 de diciembre de 2023, principalmente en los capítulos 1000 Servicios Personales, 2000 Materiales y Suministros, y 3000 Servicios Generales.

Del total de los Gastos de Funcionamiento, se explican aquellas que en lo individual representan el 15 % o más, de la totalidad de las mismas, el cual se integra de la siguiente manera: el importe de \$ 13,122,252.68 correspondiente a pagos de sueldos y salarios del personal que labora el Instituto Estatal del Agua, así como, el importe de \$ 7,731,414.19 de Materiales y Suministros correspondiente al pago de proveedores y el monto de \$ 5,328,056.35 Servicios Generales correspondiente al pago de Servicios Básicos del Instituto Estatal del Agua

GASTOS DE FUNCIONAMIENTO		
(Cifras en Pesos)		
CONCEPTO	2023	2022
Servicios Personales	\$ 13,122,252.68	\$ 12,472,628.71
Materiales y Suministros	7,731,414.19	3,023,170.74
Servicios Generales	5,328,056.35	6,506,791.47
SUMAS	\$ 26,181,723.22	\$22,002,590.92

Transferencias, Asignaciones, Subsidios y Otras Ayudas

Las Transferencias, Asignaciones, Subsidios y Otras Ayuda representa el 1.5 % del total de Gastos y otras Pérdidas.

TRANSFERENCIAS, ASIGNACIONES, SUBSIDIOS Y OTRAS AYUDAS		
(Cifras en Pesos)		
CONCEPTO	2023	2022
Subsidios y Subvenciones	\$ 279,685.89	\$ 289,148.79
SUMAS	\$ 279,685.89	\$ 289,148.79

Otros Gastos y Pérdidas Extraordinarias

En el rubro de Otros Gastos y Pérdidas Extraordinarias no se presentan saldos al 31 de diciembre de 2023

OTROS GASTOS Y PÉRDIDAS EXTRAORDINARIAS		
(Cifras en Pesos)		
CONCEPTO	2023	2022
Otros Gastos	\$ 0.00	\$ 307.95
SUMAS	\$ 0.00	\$ 307.95
TOTAL DE GASTOS Y OTRAS PÉRDIDAS	\$ 26,461,409.11	\$ 22,292,047.66

NOTAS AL ESTADO DE SITUACIÓN FINANCIERA

El Estado de Situación Financiera muestra la posición financiera del Instituto Estatal del Agua, valuados y elaborados de acuerdo con los Postulados Básicos de Contabilidad Gubernamental, Normas y Metodología para la Emisión de Información Financiera y Estructura de los Estados Financieros del Ente Público y Característica de sus Notas, emitidos por el Consejo Nacional de Armonización Contable (CONAC), el cual refleja los bienes y derechos que se clasifican en rubros de acuerdo a su disponibilidad de liquidez al igual que sus obligaciones o compromisos, agrupándolas con relación a su exigibilidad.

ACTIVO

El activo se compone de los fondos, valores, derechos y bienes cuantificados en términos monetarios, los cuales dispone el Instituto Estatal del Agua, para la operatividad y la prestación de servicios públicos, éste se integra como sigue:

Circulante
Efectivo y Equivalentes

El rubro de efectivo y equivalentes al 31 de diciembre de 2023, asciende a \$ 4,686,162.14, el cual representa el 100 % del total de activo circulante, se integra por la disponibilidad financiera para cubrir los compromisos de pagos a los diferentes proveedores, así como, pagos de impuestos y otras contribuciones del Instituto Estatal del Agua.

EFFECTIVO Y EQUIVALENTES		
(Cifras en Pesos)		
CONCEPTO	2023	2022
Bancos/Dependencias y Otros	\$ 565,131.66	\$ 3,581,036.08
Fondos con Afectación Específica	4,121,030.48	3,563,240.11
SUMAS	\$ 4,686,162.14	\$ 7,144,276.19

FONDOS CON AFECTACIÓN ESPECÍFICA	2023	2022
Ingresos Estatales	\$ 1,809,516.23	\$ 1,809,516.23
Fondo General de Participaciones	1,274,316.85	724,875.02
Fondo de Fiscalización y Recaudación	84,971.46	65,473.80
Fondo de Compensación	54,908.64	909,349.42
Otros Contribuciones	0.0	5,095.75
ISR Participable Estatal	24,851.68	48,929.89
Participaciones a Entidades Federativas y Municipios	872,465.62	0.0
SUMAS	\$ 4,121,030.48	\$ 3,563,240.11

No Circulante
Derechos a Recibir Efectivo o Equivalentes a Largo Plazo

Este rubro del activo asciende a \$ 16,000.00, el cual representa el 0.2 % del total del activo no circulante, corresponde a ejercicios anteriores; se integra por el fondo revolvente los cuales se encuentran pendientes de comprobar al 31 de diciembre de 2023. Derivado de lo anterior, se están realizando las gestiones necesarias ante la Secretaria de Hacienda para su comprobación y/o regularización.

DERECHOS A RECIBIR EFECTIVO O EQUIVALENTES			
(Cifras en Pesos)			
CONCEPTO	VENCIMIENTO (DÍAS)	2023	2022
Deudores Diversos a Largo Plazo	> 365	\$ 16,000.00	\$ 16,000.00
	SUMAS	\$ 16,000.00	\$ 16,000.00

DEUDORES DIVERSOS A LARGO PLAZO	VENCIMIENTO (DÍAS)	2023	2022
Fondo Revolvente	> 365	\$ 16,000.00	\$ 16,000.00
	SUMAS	\$ 16,000.00	\$ 16,000.00

Bienes Inmuebles, Infraestructura y Construcciones en Proceso

Construcciones en Proceso en Bienes de Dominio Público, así como la instalación de sistemas de captación de agua de lluvia en 16 planteles del colegio de bachilleres de Chiapas en los municipios de Huehuetán, Tapachula, Mazatán, Huixtla, Villa Comaltitlan, Acapetahua, Tuzantan, Tonalá, Pijijiapan, Suchiate y Acacoyagua. al 31 de diciembre de 2023, este rubro del activo asciende a \$ 1,993,982.77 y refleja el valor de las obras que se encuentran en proceso de ejecución. Representa el 21.6 % del activo no circulante.

BIENES INMUEBLES, INFRAESTRUCTURA Y CONSTRUCCIONES EN PROCESO			
(Cifras en Pesos)			
CONCEPTO		2023	2022
Construcciones en Proceso en Bienes de Dominio Público		\$ 1,993,982.77	\$ 0.00
	SUMAS	\$ 1,993,982.77	\$ 0.00

Bienes Muebles

Este rubro representa los bienes muebles que son propiedad del Instituto Estatal del Agua, como son: Mobiliario y Equipo de Administración, Mobiliario y Equipo Educacional y Recreativo, Equipo e instrumental Médico y de Laboratorio, Vehículos y Equipo de Transporte, Maquinaria, Otros Equipos y Herramientas, que aún se encuentran en buenas condiciones y que son básicos para la operatividad del mismo; los cuales fueron adquiridos con recursos presupuestales, así como, algunos fueron obtenidos mediante transferencias de otros entes públicos, en el periodo que se informa, así como, en ejercicios anteriores.

Al 31 de diciembre de 2023, este rubro asciende a \$ 6,898,946.19, que representa el 74.6 % del activo no circulante.

BIENES MUEBLES			
(Cifras en Pesos)			
CONCEPTO	2023	2022	
Mobiliario y Equipo de Administración	\$ 1,563,041.69	\$ 1,330,885.09	
Mobiliario y Equipo Educacional y Recreativo	164,623.91	164,623.91	
Equipo e instrumental Médico y de Laboratorio	895,157.99	895,157.99	
Vehículos y Equipo de Transporte	3,321,138.00	3,321,138.00	
Maquinaria, Otros Equipos y Herramientas	954,984.60	214,591.90	
SUMAS	\$ 6,898,946.19	\$ 5,926,396.89	

Activos Intangibles

Este rubro representa los activos intangibles que son propiedad del Instituto Estatal del Agua, como son: software, que aún se encuentran en buenas condiciones y que son básicos para la operatividad de las áreas administrativas; los cuales fueron adquiridos con recursos presupuestales, en ejercicios anteriores.

Al 31 de diciembre de 2023, este rubro asciende a \$ 206,000.26, que representa el 2.2 % del activo no circulante.

ACTIVOS INTANGIBLES			
(Cifras en Pesos)			
CONCEPTO	NATURALEZA	2023	2022
Software	Deudora	\$206,000.26	\$206,000.26
SUMAS		\$ 206,000.26	\$ 206,000.26

Depreciación, Deterioro y Amortización Acumulada de Bienes

Este rubro representa la depreciación y amortización aplicada a los bienes tangibles e intangibles que son propiedad del Instituto Estatal del Agua, utilizando el procedimiento establecido por el Consejo Nacional de Armonización Contable (CONAC), aplicados en el ejercicio 2023.

Al periodo que se informa, este rubro presenta una cifra negativa de \$ 3,875,834.96, el cual refleja una disminución del 41.9 % del activo no circulante.

DEPRECIACIÓN, DETERIORO Y AMORTIZACIÓN ACUMULADA DE BIENES		
(Cifras en Pesos)		
CONCEPTO	2023	2022
Depreciación Acumulada de Bienes Muebles	\$ (3,827,197.32)	\$ (3,827,197.32)
Amortización Acumulada de Activos Intangibles	(48,637.64)	(48,637.64)
SUMAS	\$ (3,875,834.96)	\$ (3,875,834.96)

DEPRECIACIÓN ACUMULADA DE BIENES MUEBLES	MONTO DEL BIEN	DEPRECIACIÓN DEL EJERCICIO	DEPRECIACIÓN ACUMULADA	TASA APLICADA
Mobiliario y Equipo de Administración	\$ 1,330,885.09	\$ 0.00	\$ (219,134.13)	10 y 33.3 %
Mobiliario y Equipo Educativo y Recreativo	164,623.91	0.00	(926,609.10)	20 %
Equipo e Instrumental Médico y de Laboratorio	895,157.99	0.00	(233,290.59)	18 %
Vehículos y Equipo de Transporte	3,321,138.00	0.00	(1,710,064.50)	13, 18 %
Maquinaria, Otros Equipos y Herramientas	214,591.90	0.00	(738,099.00)	5,6,8,10 %
SUMAS	5,926,396.89	\$ 0.00	\$ (3,827,197.32)	

AMORTIZACIÓN ACUMULADA DE ACTIVOS INTANGIBLES	MONTO DEL BIEN	AMORTIZACIÓN DEL EJERCICIO	AMORTIZACIÓN ACUMULADA	TASA APLICADA
Software	\$ 206,000.26	\$ 0.00	\$ (48,637.64)	4 %
SUMAS	\$ 206,000.26	\$ 0.00	\$ (48,637.64)	

Activos Diferidos

Al 31 de diciembre de 2023, este rubro refleja un monto de \$ 3,999,950.75 el cual representa el 43.3 % del total del activo no circulante, se encuentra integrado por todas aquellas operaciones que están en proceso de regularización presupuestal y contable del periodo que se informa, así como, de ejercicios anteriores; actualmente se están llevando a cabo las gestiones necesarias ante la Secretaría de Hacienda para su regularización.

ACTIVOS DIFERIDOS			
(Cifras en Pesos)			
CONCEPTO	NATURALEZA	2023	2022
Otros Activos Diferidos	Deudora	\$ 3,999,950.75	\$ 3,999,950.75
SUMAS		\$ 3,999,950.75	\$ 3,999,950.75

OTROS ACTIVOS DIFERIDOS	NATURALEZA	2023	2022
Ingresos Estatales	Deudora	\$ 3,915,676.99	\$ 3,915,676.99
Fondo General de Participaciones	Deudora	29,308.84	29,308.84
Otros Subsidios	Deudora	54,964.92	54,964.92
	SUMAS	\$ 3,999,950.75	\$ 3,999,950.75

PASIVO

Es el conjunto de cuentas que permite el registro de las obligaciones contraídas por el Instituto Estatal del Agua, para el desarrollo de sus funciones y la prestación de los servicios públicos. Al 31 de diciembre de 2023, los estados financieros reflejan principalmente pasivo circulante o corto plazo, es decir, aquellas obligaciones en que la exigibilidad de pago es menor a un año, así también, pasivo no circulante o a largo plazo que representa las obligaciones con vencimiento posterior a un año.

Circulante

Cuentas por Pagar a Corto Plazo

Al 31 de diciembre de 2023, este rubro asciende a \$ 871,257.86 el cual representa el 100 % del total del pasivo circulante, se integra principalmente por las prestaciones salariales como son: sueldos y aguinaldo devengado no pagado del periodo que se informa, y de ejercicios anteriores, así como, por las aportaciones patronales al IMSS.. Así mismo, por los compromisos contraídos por la adquisición de bienes de consumo e inventariables, y por la contratación de servicios con proveedores, necesarios para el funcionamiento del ente público, las cuales se encuentran pendiente de pago. Además, se integra por las retenciones y contribuciones a favor de terceros como: el 2% de Impuestos Sobre Nóminas a prestadores de servicio.

También, se encuentran registrados los rendimientos bancarios, los viáticos, los reintegros por aplicar de gastos de operación mismas que se encuentran pendientes de regularizar, para ello se está llevando a cabo las gestiones correspondientes ante la Secretaría de Hacienda para dicha regularización.

CUENTAS POR PAGAR A CORTO PLAZO			
(Cifras en Pesos)			
CONCEPTO	VENCIMIENTO (DÍAS)	2023	2022
Servicios Personales por Pagar a Corto Plazo	≤ 365	\$ 187,422.40	\$ 475,207.98
Proveedores por Pagar a Corto Plazo	≤ 365	257,089.64	39,400.40
Transferencias Otorgadas por Pagar a Corto Plazo	≤ 365	2,319.39	0.00
Retenciones y Contribuciones por Pagar a Corto Plazo	≤ 365	375,994.14	324.36
Otras Cuentas por Pagar a Corto Plazo	≤ 365	48,432.29	13,967.44
	SUMAS	\$ 871,257.86	\$ 528,900.18

No Circulante
Cuentas por Pagar a Largo Plazo

Este rubro asciende a \$ 2,690,138.13 que representa el 41.0 % del total del pasivo no circulante y refleja el registro de los compromisos contraídos a largo plazo, por deudas adquiridas por la adquisición de bienes de contratación de servicios con proveedores, de ejercicios anteriores, las cuales se encuentran pendientes de liquidar al 31 de diciembre de 2023, por lo que se está llevando a cabo las gestiones correspondientes ante la Secretaría de Hacienda para su respectiva regularización.

CUENTAS POR PAGAR A LARGO PLAZO			
(Cifras en Pesos)			
CONCEPTO	VENCIMIENTO (DÍAS)	2023	2022
Proveedores por Pagar a Largo Plazo	> 365	\$ 2,690,138.13	\$ 2,690,138.13
	SUMAS	\$ 2,690,138.13	\$ 2,690,138.13

Pasivos Diferidos a Largo Plazo

Este rubro asciende a \$ 3,875,218.77 que representa el 59.0% del total del pasivo no circulante y refleja el registro de los reintegros, recuperación de saldos, depósitos no identificados, aportaciones para seguros, rendimientos bancarios y los anticipos de ministraciones, los cuales se encuentran pendientes de regularizar al 31 de diciembre de 2023.

PASIVOS DIFERIDOS A LARGO PLAZO			
(Cifras en Pesos)			
CONCEPTO	VENCIMIENTO (DÍAS)	2023	2022
Otros Pasivos Diferidos a Largo Plazo	> 365	\$ 3,875,218.77	\$ 3,844,712.62
	SUMAS	\$ 3,875,218.77	\$ 3,844,712.62

OTROS PASIVOS DIFERIDOS A LARGO PLAZO	VENCIMIENTO (DÍAS)	2023	2022
Fondo General de Participaciones	> 365	\$ 690,324.99	\$ 659,868.73
Programas Sujetos a Reglas de Operación	> 365	5,441.58	5,391.59
ISR Participable Estatal	> 365	650.59	650.69
Otros Recursos de Libre Disposición	> 365	3,178,801.61	3,178,801.61
	SUMAS	\$ 3,875,218.77	\$ 3,844,712.62

NOTAS AL ESTADO DE VARIACIÓN EN LA HACIENDA PÚBLICA

La Hacienda Pública representa el importe de los bienes y derechos que son propiedad del Instituto Estatal del Agua, dicho importe es modificado principalmente por el resultado positivo obtenido al 31 de diciembre de 2023, el cual asciende a \$ 2,263,217.79

El Estado de Variación en la Hacienda Pública muestra las modificaciones o cambios realizados en la Hacienda Pública, dichas variaciones representan, la disponibilidad para la continuidad de obras en proceso, de la misma manera, es afectado por el resultado derivado principalmente del registro de operaciones de ejercicios anteriores por reintegro. A la fecha que se informa, la Hacienda Pública refleja un saldo de \$ 6,488,592.39

Así también, es modificado por el aumento o disminución al patrimonio, derivado del registro de movimientos realizados durante el periodo que se informa. A la fecha que se informa la modificación neta positiva al patrimonio es de \$ 135,554.19

HACIENDA PÚBLICA/PATRIMONIO		
(Cifras en Pesos)		
CONCEPTO	2023	2022
Patrimonio Contribuido	\$ 7,500.00	\$ 7,500.00
Patrimonio Generado	6,481,092.39	6,345,538.20
SUMAS	\$ 6,488,592.39	\$ 6,353,038.20

Patrimonio Contribuido

Donaciones de Capital

El importe de \$7,500.00 corresponde al bien recibido en calidad de donación por parte de Ulises Constantino Duque, el cual consta de: Una Laptop Hp Notebook 240 G3, Serie No. CND532469K, la cual se utiliza en beneficio de las actividades realizadas por la Dirección de Saneamiento y Calidad del Agua, perteneciente al Instituto Estatal del Agua.

PATRIMONIO CONTRIBUIDO	NATURALEZA	2023	2022
Donaciones de Capital	Acreeedora	\$ 7,500.00	\$ 7,500.00
	SUMAS	\$ 7,500.00	\$ 7,500.00

Patrimonio Generado

Resultados del Ejercicio (Ahorro/Desahorro)

El resultado positivo obtenido al periodo que se informa asciende a \$ 2,263,217.79 y representa la disponibilidad financiera para cubrir gastos de operación y/o inversión.

PATRIMONIO GENERADO	PROCEDENCIA	2023	2022
Resultados del Ejercicio (Ahorro/Desahorro)	Ingresos y Otros Beneficios menos Gastos y Otras Pérdidas	\$ 2,263,217.79	\$ 2,623,452.58
	SUMAS	\$ 2,263,217.79	\$ 2,623,452.58

Resultados de Ejercicios Anteriores

Este rubro se integra principalmente por saldos de años anteriores, así como, por el traspaso del resultado del ejercicio anterior, efectuado al inicio del presente ejercicio; también se incluyen, aquellos movimientos realizados en el periodo que se informa por concepto de: reintegros y por el registro de redondeos y pagos en demasía.

PATRIMONIO GENERADO	PROCEDENCIA	2023	2022
Resultados de Ejercicios Anteriores	Traspaso de Saldos, Reintegros y Pérdidas	\$ 4,217,874.60	\$ 3,772,085.62
	SUMAS	\$ 4,217,874.60	\$ 3,772,085.62

NOTAS AL ESTADO DE FLUJOS DE EFECTIVO

El Estado de Flujos de Efectivo, muestra los flujos de efectivo del Instituto Estatal del Agua, conformado por los elementos básicos: origen y aplicación de los recursos.

Flujo de Efectivo de las Actividades de Operación

Durante el periodo que se informa, los orígenes de actividades de operación cobrados fueron por la cantidad de \$ 28,724,626.90 Las aplicaciones de actividades de operación pagadas por el periodo comprendido del 1 de enero al 31 de diciembre de 2023, asciende a \$ 26,461,409.11, el cual refleja un flujo neto positivo por actividades de operación por un importe de \$ 2,263,217.79.

Flujo de Efectivo de las Actividades de Inversión

Durante el periodo que se informa, los orígenes de actividades de inversión cobrados fueron por la cantidad de \$ 495,788.98, Las aplicaciones de actividades de inversión pagadas por el periodo comprendido del 1 de enero al 31 de diciembre de 2023, asciende a \$ 5,589,984.65, el cual refleja un flujo neto negativo por actividades de inversión por un importe de \$ 5,094,195.67.

Flujo de Efectivo de las Actividades de Financiamiento

Durante el periodo que se informa, los orígenes de actividades de financiamiento cobrados fueron por la cantidad de \$ 660,649.41. Las aplicaciones de actividades de financiamiento pagadas por el periodo comprendido del 1 de enero al 31 de diciembre de 2023, asciende a \$ 287,785.58, el cual refleja un flujo neto positivo por actividades de financiamiento por un importe de \$ 372,863.83.

Incremento/Disminución Neta en el Efectivo y Equivalentes al Efectivo

La Disminución neto en el efectivo y equivalentes al 31 de diciembre de 2023 tiene un saldo de \$ 2,458,114.05.

Efectivo y Equivalentes al Efectivo al Final del Ejercicio

Las cifras del efectivo y equivalentes al efectivo, al final del ejercicio que figuran en la última parte del Estado de Flujos de Efectivo, es el siguiente:

EFFECTIVO Y EQUIVALENTES AL EFECTIVO AL FINAL DEL EJERCICIO		
(Cifras en Pesos)		
CONCEPTO	2023	2022
Efectivo y Equivalentes al Efectivo al Final del Ejercicio	\$ 4,686,162.14	\$ 7,144,276.19

Efectivo y Equivalentes

El análisis de los saldos inicial y final del efectivo y equivalentes al efectivo, al final del ejercicio del estado de flujos de efectivo, respecto a la composición del rubro de efectivo y equivalentes es como sigue:

EFFECTIVO Y EQUIVALENTES		
(Cifras en Pesos)		
CONCEPTO	2023	2022
Bancos/Dependencias y Otros	\$ 565,131.66	\$ 3,581,036.08
Fondos con Afectación Específica	4,121,030.48	3,563,240.11
TOTAL	\$ 4,686,162.14	\$ 7,144,276.19

Adquisiciones de las Actividades de Inversión efectivamente pagadas

Al 31 de diciembre de 2023, se realizaron adquisiciones de las Actividades de Inversión efectivamente pagadas, respecto del apartado de aplicación, mismas que a continuación de describen:

ADQUISICIONES DE ACTIVIDADES DE INVERSIÓN EFECTIVAMENTE PAGADAS		
(Cifras en Pesos)		
CONCEPTO	2023	2022
Bienes Inmuebles, Infraestructura y Construcciones en Proceso	\$ 1,993,982.77	\$ 0.00
Construcciones en Proceso en Bienes de Dominio Público	1,993,982.77	0.00
Bienes Muebles	972,549.30	240,080.56
Mobiliario y Equipo de Administración	0.00	232,156.60
Equipo e Instrumental Médico y de Laboratorio	0.00	7,923.96
Otras Inversiones	2,623,452.58	178,328.67
TOTAL	\$ 5,589,984.65	\$ 418,409.23

Conciliación de Flujos de Efectivo Netos

A continuación, se presenta la Conciliación de los Flujos de Efectivo Netos de las Actividades de Operación y saldos de Resultados del Ejercicio (Ahorro/Desahorro):

CONCILIACIÓN DE FLUJOS DE EFECTIVO NETOS		
(Cifras en Pesos)		
CONCEPTO	2023	2022
Resultados del Ejercicio Ahorro/Desahorro	\$ 2,263,217.79	\$ 2,623,452.58
Movimientos de partidas (o rubros) que no afectan al efectivo	0.00	0.00
Disminución de Inventarios	0.00	0.00
Flujos de Efectivo Netos de las Actividades de Operación	\$ 2,263,217.79	\$ 2,623,452.58

CONCILIACIÓN ENTRE LOS INGRESOS PRESUPUESTARIOS Y CONTABLES, ASÍ COMO ENTRE LOS EGRESOS PRESUPUESTARIOS Y LOS GASTOS CONTABLES

De conformidad a lo dispuesto por el “Acuerdo por el que se emite el formato de conciliación entre los ingresos presupuestarios y contables, así como entre los egresos presupuestarios y los gastos contables” y sus modificaciones, dictado por el Consejo Nacional de Armonización Contable, a continuación, se presenta la conciliación contable-presupuestaria, correspondiente del 1 de enero al 31 de diciembre de 2023:

INSTITUTO ESTATAL DEL AGUA CONCILIACIÓN ENTRE LOS INGRESOS PRESUPUESTARIOS Y CONTABLES DEL 1 DE ENERO AL 31 DE DICIEMBRE DE 2023 (Cifras en Pesos)	
CONCEPTO	2023
1. Total de Ingresos Presupuestarios	\$ 28,724,615.70
2. Más Ingresos Contables No Presupuestarios	11.20
2.1 Ingresos Financieros	0
2.2 Incremento por Variación de Inventarios	0
2.3 Disminución del Exceso de Estimaciones por Pérdida o Deterioro u Obsolescencia	0
2.4 Disminución del Exceso de Provisiones	0
2.5 Otros Ingresos y Beneficios Varios	11.20
2.6 Otros Ingresos Contables No Presupuestarios	0
3. Menos Ingresos Presupuestarios No Contables	0
3.1 Aprovechamientos Patrimoniales	0
3.2 Ingresos Derivados de Financiamientos	0
3.3 Otros Ingresos Presupuestarios No Contables	0
4. Total de Ingresos Contables	\$ 28,724,626.90

**INSTITUTO ESTATAL DEL AGUA
 NOTAS A LOS ESTADOS FINANCIEROS
 DEL 1 DE ENERO AL 31 DE DICIEMBRE DE 2023
 (Cifras en Pesos)**
**INSTITUTO ESTATAL DEL AGUA
 CONCILIACIÓN ENTRE LOS EGRESOS PRESUPUESTARIOS Y LOS GASTOS CONTABLES
 DEL 1 DE ENERO AL 31 DE DICIEMBRE DE 2023
 (Cifras en Pesos)**

CONCEPTO	2023
1. Total de Egresos Presupuestarios	28,455,391.88
2. Menos Egresos Presupuestarios No Contables	1,993,982.77
2.1 Materias Primas y Materiales de Producción y Comercialización	0.00
2.2 Materiales y Suministros	0.00
2.3 Mobiliario y Equipo de Administración	0.00
2.4 Mobiliario y Equipo Educativo y Recreativo	0.00
2.5 Equipo e Instrumental Médico y de Laboratorio	0.00
2.6 Vehículos y Equipo de Transporte	0.00
2.7 Equipo de Defensa y Seguridad	0.00
2.8 Maquinaria, Otros Equipos y Herramientas	0.00
2.9 Activos Biológicos	0.00
2.10 Bienes Inmuebles	0.00
2.11 Activos Intangibles	0.00
2.12 Obra Pública en Bienes de Dominio Público	1,993,982.77
2.13 Obra Pública en Bienes Propios	0.00
2.14 Acciones y Participaciones de Capital	0.00
2.15 Compra de Títulos y Valores	0.00
2.16 Concesión de Préstamos	0.00
2.17 Inversiones en Fideicomisos, Mandatos y Otros Análogos	0.00
2.18 Provisiones para Contingencias y Otras Erogaciones Especiales	0.00
2.19 Amortización de la Deuda Pública	0.00
2.20 Adeudos de Ejercicios Fiscales Anteriores (ADEFAS)	0.00
2.21 Otros Egresos Presupuestarios No Contables	0.00
	0.00
3. Más Gastos Contables No Presupuestarios	0.00
3.1 Estimaciones, Depreciaciones, Deterioros, Obsolescencia y Amortizaciones	0.00
3.2 Provisiones	0.00
3.3 Disminución de Inventarios	0.00
3.4 Otros Gastos	0.00
3.5 Inversión Pública no Capitalizable	0.00
3.6 Materiales y Suministros (consumos)	0.00
3.7 Otros Gastos Contables No Presupuestarios	0.00
	0.00
4. Total de Gastos Contables	\$ 26,461,409.11

NOTAS DE MEMORIA (CUENTAS DE ORDEN)

Las cuentas de orden se utilizan para registrar los movimientos de valores que no afecten o modifiquen el balance del Instituto Estatal del Agua, sin embargo, su incorporación en libros es necesaria con fines de recordatorio contable, de control y en general sobre los aspectos administrativos, o bien, para consignar sus derechos o responsabilidades contingentes que puedan, o no, presentarse en el futuro.

Al 31 de diciembre de 2023, las cuentas que se manejan para efectos de estas Notas son las siguientes:

Cuentas de Orden Contables

Refleja los bienes en concesionados o en comodatos al 31 de diciembre de 2023, otorgados por la Secretaría de Hacienda del Estado, tales como; Maquinaria, Otros Equipos y Herramientas y Mobiliario y Equipo de Administración.

CUENTAS DE ORDEN CONTABLES	
(Cifras en Pesos)	
CONCEPTO	2023
Valores	\$ 0.0
Emisión de Obligaciones	0.0
Avales y Garantías	0.0
Juicios	0.0
Mediante Proyectos para Prestación de Servicios (PPS) y Similares	0.0
Bienes en Concesionados o en Comodato	1,004,670.09

BIENES EN CONCESIONADOS O EN COMODATO	MONTO	TASA	VENCIMIENTO (DÍAS)
Maquinaria, Otros Equipos y Herramientas	\$ 89,789.99	2.5%	365 Días
Mobiliario y Equipo de Administración	\$ 914,880.10	2.5%	365 Días
TOTAL	\$1,004,670.09		

Cuentas de Orden Presupuestario
Cuentas de Ingresos

Los saldos de los rubros de las cuentas de orden presupuestarias de ingresos del Instituto Estatal del Agua, registrados del 1 de enero al 31 de diciembre de 2023.

(No Aplica)

Cuentas de Egresos

Los saldos de los rubros de las cuentas de orden presupuestarias de egresos del Instituto Estatal del Agua, registrados del 1 de enero al 31 de diciembre de 2023, son las siguientes:

CUENTAS DE ORDEN PRESUPUESTARIAS DE EGRESOS	
(Cifras en Pesos)	
CONCEPTO	2023
Presupuesto de Egresos Aprobado	22,611,523.55
Presupuesto de Egresos por Ejercer	269,223.82
Modificaciones al Presupuesto de Egresos Aprobado	6,113,092.15
Presupuesto de Egresos Comprometido	0.00
Presupuesto de Egresos Devengado	835,700.33
Presupuesto de Egresos Ejercido	0.00
Presupuesto de Egresos Pagado	27,619,691.55

RUBRO DE INGRESOS	INGRESO					DIFERENCIA
	ESTIMADO	AMPLIACIONES Y REDUCCIONES	MODIFICADO	DEVENGADO	RECAUDADO	(RECAUDADO - ESTIMADO)
Impuestos	0.00	0.00	0.00	0.00	0.00	0.00
Cuotas y Aportaciones de Seguridad Social	0.00	0.00	0.00	0.00	0.00	0.00
Contribuciones de Mejoras	0.00	0.00	0.00	0.00	0.00	0.00
Derechos	0.00	0.00	0.00	0.00	0.00	0.00
Productos	0.00	0.00	0.00	0.00	0.00	0.00
Aprovechamientos	0.00	0.00	0.00	0.00	0.00	0.00
Ingresos por Venta de Bienes, Prestación de Servicios y Otros Ingresos	0.00	0.00	0.00	0.00	0.00	0.00
Participaciones, Aportaciones, Convenios, Incentivos Derivados de la Colaboración Fiscal y Fondos Distintos de Aportaciones	0.00	0.00	0.00	0.00	0.00	0.00
Transferencias, Asignaciones, Subsidios y Subvenciones, y Pensiones y Jubilaciones	22,611,523.55	2,828,343.69	25,439,867.24	25,439,867.24	25,439,867.24	2,828,343.69
Ingresos Derivados de Financiamientos	0.00	0.00	0.00	0.00	0.00	0.00
Total	22,611,523.55	2,828,343.69	25,439,867.24	25,439,867.24	25,439,867.24	2,828,343.69
					Ingresos Excedentes	2,828,343.69

RUBRO DE INGRESOS	INGRESO					DIFERENCIA
	ESTIMADO	AMPLIACIONES Y REDUCCIONES	MODIFICADO	DEVENGADO	RECAUDADO	(RECAUDADO - ESTIMADO)
Ingresos del Poder Ejecutivo Federal o Estatal y de los Municipios	0.00	0.00	0.00	0.00	0.00	0.00
Impuestos	0.00	0.00	0.00	0.00	0.00	0.00
Cuotas y Aportaciones de Seguridad Social	0.00	0.00	0.00	0.00	0.00	0.00
Contribuciones de Mejoras	0.00	0.00	0.00	0.00	0.00	0.00
Derechos	0.00	0.00	0.00	0.00	0.00	0.00
Productos	0.00	0.00	0.00	0.00	0.00	0.00
Aprovechamientos	0.00	0.00	0.00	0.00	0.00	0.00
Participaciones, Aportaciones, Convenios, Incentivos Derivados de la Colaboración Fiscal y Fondos Distintos de Aportaciones	0.00	0.00	0.00	0.00	0.00	0.00
Transferencias, Asignaciones, Subsidios y Subvenciones, y Pensiones y Jubilaciones	0.00	0.00	0.00	0.00	0.00	0.00
Ingresos de los Entes públicos de los Poderes Legislativo y Judicial, de los Órganos Autónomos y del Sector Paraestatal o Paramunicipal, así como de las Empresas Productivas del Estado	22,611,523.55	2,828,343.69	25,439,867.24	25,439,867.24	25,439,867.24	2,828,343.69
Cuotas y Aportaciones de Seguridad Social	0.00	0.00	0.00	0.00	0.00	0.00
Productos	0.00	0.00	0.00	0.00	0.00	0.00
Ingresos por Venta de Bienes, Prestación de Servicios y Otros Ingresos	0.00	0.00	0.00	0.00	0.00	0.00
Transferencias, Asignaciones, Subsidios y Subvenciones, y Pensiones y Jubilaciones	22,611,523.55	2,828,343.69	25,439,867.24	25,439,867.24	25,439,867.24	2,828,343.69
Ingresos Derivados de Financiamiento	0.00	0.00	0.00	0.00	0.00	0.00
Ingresos Derivados de Financiamientos	0.00	0.00	0.00	0.00	0.00	0.00
Total	22,611,523.55	2,828,343.69	25,439,867.24	25,439,867.24	25,439,867.24	2,828,343.69
					Ingresos Excedentes	2,828,343.69

ESTADO ANALÍTICO DEL EJERCICIO DEL PRESUPUESTO DE EGRESOS CLASIFICACIÓN POR OBJETO DEL GASTO
(CAPITULOS Y CONCEPTOS)
DEL 1 DE ENERO AL 31 DE DICIEMBRE DE 2023

(Pesos)

RPA-1

CAPG	CG	DESCRIPCIÓN	PRESUPUESTO DE EGRESOS					SUBEJERCICIO
			APROBADO	AMPLIACIONES - REDUCCIONES	MODIFICADO	DEVENGADO	PAGADO	
1000		Servicios Personales.	13,676,249.92	-352,836.51	13,323,413.41	13,122,252.68	12,614,954.55	201,160.73
	1100	Remuneraciones al Personal de Carácter Permanente.	3,759,135.72	8,443.74	3,767,579.46	3,753,405.78	3,582,183.87	14,173.68
	1200	Remuneraciones al Personal de Carácter Transitorio.	2,462,501.64	83,631.89	2,546,133.53	2,546,067.55	2,522,479.93	65.98
	1300	Remuneraciones Adicionales y Especiales.	5,411,260.17	-379,295.16	5,031,965.01	4,865,745.73	4,664,408.87	166,219.28
	1400	Seguridad Social.	977,176.39	-69,328.48	907,847.91	895,521.12	784,369.38	12,326.79
	1500	Otras Prestaciones Sociales y Económicas.	715,776.00	12,011.50	727,787.50	725,812.50	725,812.50	1,975.00
	1700	Pago de Estímulos a Servidores Públicos.	350,400.00	-8,300.00	342,100.00	335,700.00	335,700.00	6,400.00
2000		Materiales y Suministros.	3,785,500.62	3,956,032.37	7,741,532.99	7,731,414.19	7,562,428.47	10,118.80
	2100	Materiales de Administración, Emisión de Documentos y Artículos Oficiales.	243,110.39	66,108.39	309,218.78	309,123.70	309,098.91	95.08
	2200	Alimentos y Utensilios.	78,065.72	2,000.00	80,065.72	77,635.99	77,635.99	2,429.73
	2400	Materiales y Artículos de Construcción y de Reparación.	873,810.38	-362,255.60	511,554.78	511,473.81	511,473.81	80.97
	2500	Productos Químicos, Farmacéuticos y de Laboratorio.	1,677,666.63	3,540,715.38	5,218,382.01	5,217,861.13	5,205,927.40	520.88
	2600	Combustibles, Lubricantes y Aditivos.	675,608.68	123,792.00	799,400.68	792,908.84	792,908.84	6,491.84
	2700	Vestuario, Blancos, Prendas de Protección y Artículos Deportivos.	29,475.80	196,044.20	225,520.00	225,029.56	155,030.31	490.44
	2900	Herramientas, Refacciones y Accesorios Menores.	207,763.02	389,628.00	597,391.02	597,381.16	510,353.21	9.86
3000		Servicios Generales.	5,149,773.01	232,210.40	5,381,983.41	5,328,056.35	5,170,959.26	53,927.06
	3100	Servicios Básicos.	303,100.00	-47,398.74	255,701.26	249,267.04	234,810.04	6,434.22
	3200	Servicios de Arrendamiento.	66,834.24	0.00	66,834.24	66,832.45	66,832.45	1.79
	3300	Servicios Profesionales, Científicos, Técnicos y Otros Servicios.	2,142,000.00	278,000.00	2,420,000.00	2,417,999.99	2,417,999.99	2,000.01
	3400	Servicios Financieros, Bancarios y Comerciales.	63,138.75	59,793.48	122,932.23	119,568.59	119,568.59	3,363.64
	3500	Servicios de Instalación, Reparación, Mantenimiento y Conservación.	1,378,492.60	-595,613.08	782,879.52	780,647.47	779,667.47	2,232.05
	3600	Servicios de Comunicación Social y Publicidad.	107,484.38	-40,610.00	66,874.38	66,647.78	53,652.59	226.60
	3700	Servicios de Traslado y Viáticos.	495,970.68	157,479.48	653,450.16	647,549.39	647,549.39	5,900.77
	3800	Servicios Oficiales.	278,200.00	352,371.41	630,571.41	630,016.53	630,016.53	554.88
	3900	Otros Servicios Generales.	314,552.36	68,187.85	382,740.21	349,527.11	220,862.21	33,213.10



Gobierno del Estado de Chiapas
Ramo o Dependencia: Instituto Estatal del Agua

Estado Analítico del Ejercicio del Presupuesto de Egresos Clasificación por Objeto del Gasto
(Capítulos y Conceptos)
Del 1 de Enero al 31 de Diciembre de 2023

(Pesos)

RPA-1

CAPG	CG	DESCRIPCIÓN	PRESUPUESTO DE EGRESOS					SUBEJERCICIO
			APROBADO	AMPLIACIONES - REDUCCIONES	MODIFICADO	DEVENGADO	PAGADO	
4000		Transferencias, Asignaciones, Subsidios y Otras Ayudas.	0.00	279,685.89	279,685.89	279,685.89	277,366.50	0.00
	4300	Subsidios y Subvenciones.	0.00	279,685.89	279,685.89	279,685.89	277,366.50	0.00
6000		Inversión Pública.	0.00	1,998,000.00	1,998,000.00	1,993,982.77	1,993,982.77	4,017.23
	6100	Obra Pública en Bienes de Dominio Público.	0.00	1,998,000.00	1,998,000.00	1,993,982.77	1,993,982.77	4,017.23
TOTAL DEL GASTO:			22,611,523.55	6,113,092.15	28,724,615.70	28,455,391.88	27,619,691.55	269,223.82



GOBIERNO DEL ESTADO DE CHIAPAS
RAMO O DEPENDENCIA: Instituto Estatal del Agua

ESTADO ANALÍTICO DEL EJERCICIO DEL PRESUPUESTO DE EGRESOS CLASIFICACIÓN ECONÓMICA POR TIPO
DE GASTO
DEL 1 DE ENERO AL 31 DE DICIEMBRE DE 2023

(Pesos)

RPA-2

CONCEPTO	PRESUPUESTO DE EGRESOS					SUBEJERCICIO
	APROBADO	AMPLIACIONES - REDUCCIONES	MODIFICADO	DEVENGADO	PAGADO	
GASTO CORRIENTE	12,747,721.51	1,105,940.51	13,853,662.02	13,602,734.06	12,874,441.57	250,927.96
GASTO DE CAPITAL	9,863,802.04	5,007,151.64	14,870,953.68	14,852,657.82	14,745,249.98	18,295.86
AMORTIZACIÓN DE LA DEUDA Y DISMINUCIÓN DE PASIVOS	0.00	0.00	0.00	0.00	0.00	0.00
PENSIONES Y JUBILACIONES	0.00	0.00	0.00	0.00	0.00	0.00
PARTICIPACIONES	0.00	0.00	0.00	0.00	0.00	0.00
TOTAL DEL GASTO:	22,611,523.55	6,113,092.15	28,724,615.70	28,455,391.88	27,619,691.55	269,223.82



GOBIERNO CONSTITUCIONAL DEL ESTADO DE CHIAPAS
 RAMO O DEPENDENCIA: Instituto Estatal del Agua
ESTADO ANALÍTICO DEL EJERCICIO DEL PRESUPUESTO DE EGRESOS EN CLASIFICACIÓN
ADMINISTRATIVA/ORGANISMO
DEL 1 DE ENERO AL 31 DE DICIEMBRE DE 2023

(Pesos)

RPA-3

CONCEPTO	PRESUPUESTO DE EGRESOS					SUBEJERCICIO
	APROBADO	AMPLIACIONES - REDUCCIONES	MODIFICADO	DEVENGADO	PAGADO	
TOTAL	22,611,523.55	6,113,092.15	28,724,615.70	28,455,391.88	27,619,691.55	269,223.82
ENTIDADES PARAESTATALES Y FIDEICOMISOS NO EMPRESARIALES Y NO FINANCIEROS	22,611,523.55	6,113,092.15	28,724,615.70	28,455,391.88	27,619,691.55	269,223.82
Instituto Estatal del Agua	22,611,523.55	6,113,092.15	28,724,615.70	28,455,391.88	27,619,691.55	269,223.82



GOBIERNO CONSTITUCIONAL DEL ESTADO DE CHIAPAS
RAMO O DEPENDENCIA: Instituto Estatal del Agua
ESTADO ANALÍTICO DEL EJERCICIO DEL PRESUPUESTO DE EGRESOS EN CLASIFICACIÓN
ADMINISTRATIVA/PODERES
DEL 1 DE ENERO AL 31 DE DICIEMBRE DE 2023
(Pesos)

RPA-4

CONCEPTO	PRESUPUESTO DE EGRESOS					SUBEJERCICIO
	APROBADO	AMPLIACIONES - REDUCCIONES	MODIFICADO	DEVENGADO	PAGADO	
PODER EJECUTIVO	NO APLICA					
PODER LEGISLATIVO	NO APLICA					
PODER JUDICIAL	NO APLICA					
ORGANOS AUTONOMOS	NO APLICA					



Gobierno del Estado de Chiapas
Ramo o Dependencia: Instituto Estatal del Agua

Estado Analítico del Ejercicio del Presupuesto de Egresos Clasificación Funcional (Finalidad y Función)
del 1 de Enero al 31 de Diciembre de 2023

(Pesos)

RPA-6

FI	FU	CONCEPTO	EGRESOS					SUB EJERCICIO
			APROBADO	AMPLIACIONES - REDUCCIONES	MODIFICADO	DEVENGADO	PAGADO	
1	Gobierno		75,742.02	0.00	75,742.02	74,467.78	61,472.59	1,274.24
	1.2	Justicia	75,742.02	0.00	75,742.02	74,467.78	61,472.59	1,274.24
2	Desarrollo Social		22,535,781.53	6,113,092.15	28,648,873.68	28,380,924.10	27,558,218.96	267,949.58
	2.1	Protección Ambiental	22,535,781.53	6,113,092.15	28,648,873.68	28,380,924.10	27,558,218.96	267,949.58
TOTAL DEL GASTO:			22,611,523.55	6,113,092.15	28,724,615.70	28,455,391.88	27,619,691.55	269,223.82

SISTEMA CONTABLE 2023
ENDEUDAMIENTO NETO
DEL 1o. DE ENERO AL 31 DE DICIEMBRE DE 2023

Fecha:

Página 1 de 1
07/03/2024

IDENTIFICACIÓN DE CRÉDITO O INSTRUMENTO	CONTRATACIÓN/ COLOCACIÓN	AMORTIZACIÓN	ENDEUDAMIENTO NETO
CRÉDITOS BANCARIOS			

TOTAL CRÉDITOS BANCARIOS

OTROS INSTRUMENTOS DE DEUDA

NO APLICA

TOTAL OTROS INSTRUMENTOS DE DEUDA

TOTAL

SISTEMA CONTABLE 2023
INTERESES DE LA DEUDA
DEL 1o. DE ENERO AL 31 DE DICIEMBRE DE 2023

Fecha:

IDENTIFICACIÓN DE CRÉDITO O INSTRUMENTO	DEVENGADO	PAGADO
CRÉDITOS BANCARIOS		

TOTAL DE INTERESES DE CRÉDITOS BANCARIOS

OTROS INSTRUMENTOS DE DEUDA

TOTAL DE INTERESES DE OTROS INSTRUMENTOS DE DEUDA

TOTAL

NO APLICA



GOBIERNO DEL ESTADO DE CHIAPAS
RAMO O DEPENDENCIA: Instituto Estatal del Agua
GASTO POR CATEGORÍA PROGRAMÁTICA
DEL 1 DE ENERO AL 31 DE DICIEMBRE DE 2023
 (Pesos)

RPA-7

CONCEPTO	PRESUPUESTO DE EGRESOS					SUBEJERCICIO
	APROBADO	AMPLIACIONES - REDUCCIONES	MODIFICADO	DEVENGADO	PAGADO	
Programas	2,861,000.00	3,602,469.59	6,463,469.59	6,458,678.30	6,458,678.30	4,791.29
Subsidios: Sector Social y Privado o Entidades Federativas y Municipios	2,861,000.00	864,587.08	3,725,587.08	3,724,813.02	3,724,813.02	774.06
Otros Subsidios	0.00	0.00	0.00	0.00	0.00	0.00
Sujetos a Reglas de Operación	2,861,000.00	864,587.08	3,725,587.08	3,724,813.02	3,724,813.02	774.06
Desempeño de las Funciones	0.00	2,737,882.51	2,737,882.51	2,733,865.28	2,733,865.28	4,017.23
Específicos	0.00	2,737,882.51	2,737,882.51	2,733,865.28	2,733,865.28	4,017.23
Funciones de las Fuerzas Armadas (Únicamente Gobierno Federal)	0.00	0.00	0.00	0.00	0.00	0.00
Planeación, seguimiento y evaluación de políticas públicas	0.00	0.00	0.00	0.00	0.00	0.00
Prestación de Servicios Públicos	0.00	0.00	0.00	0.00	0.00	0.00
Promoción y fomento	0.00	0.00	0.00	0.00	0.00	0.00
Provisión de Bienes Públicos	0.00	0.00	0.00	0.00	0.00	0.00
Proyectos de inversión	0.00	0.00	0.00	0.00	0.00	0.00
Regulación y supervisión	0.00	0.00	0.00	0.00	0.00	0.00
Administrativos y de Apoyo	0.00	0.00	0.00	0.00	0.00	0.00
Apoyo a la función pública y al mejoramiento de la gestión	0.00	0.00	0.00	0.00	0.00	0.00
Apoyo al proceso presupuestario y para mejorar la eficiencia institucional	0.00	0.00	0.00	0.00	0.00	0.00
Operaciones ajenas	0.00	0.00	0.00	0.00	0.00	0.00
Compromisos	0.00	0.00	0.00	0.00	0.00	0.00
Desastres Naturales	0.00	0.00	0.00	0.00	0.00	0.00
Obligaciones de cumplimiento de resolución jurisdiccional	0.00	0.00	0.00	0.00	0.00	0.00
Obligaciones	0.00	0.00	0.00	0.00	0.00	0.00
Aportaciones a fondos de estabilización	0.00	0.00	0.00	0.00	0.00	0.00
Aportaciones a fondos de inversión y reestructura de pensiones	0.00	0.00	0.00	0.00	0.00	0.00
Aportaciones a la seguridad social	0.00	0.00	0.00	0.00	0.00	0.00
Pensiones y jubilaciones	0.00	0.00	0.00	0.00	0.00	0.00
Programas de Gasto Federalizado (Gobierno Federal)	0.00	0.00	0.00	0.00	0.00	0.00
Gasto Federalizado	0.00	0.00	0.00	0.00	0.00	0.00
Participaciones a entidades federativas y municipios	19,750,523.55	2,510,622.56	22,261,146.11	21,996,713.58	21,161,013.25	264,432.53
Costo financiero, deuda o apoyos a deudores y ahorradores de la banca	0.00	0.00	0.00	0.00	0.00	0.00
Adeudos de ejercicios fiscales anteriores	0.00	0.00	0.00	0.00	0.00	0.00
TOTAL DEL GASTO:	22,611,523.55	6,113,092.15	28,724,615.70	28,455,391.88	27,619,691.55	269,223.82



GOBIERNO CONSTITUCIONAL DEL ESTADO DE CHIAPAS
INSTITUTO ESTATAL DEL AGUA

PROGRAMAS Y PROYECTOS DE INVERSIÓN
DEL 1 DE ENERO AL 31 DE DICIEMBRE DE 2023

FF	RAMO	PF	PROYECTO ESTRATÉGICO	MUNICIPIO / COBERTURA	PRESUPUESTO DE EGRESOS				AVANCE % DEVENGADO/ MODIFICADO
					APROBADO	MODIFICADO	DEVENGADO	PAGADO	
			TOTAL		0	1 998 000	1 993 983	1 993 983	99.8
2.5	RECURSOS FEDERALES				0	1 998 000	1 993 983	1 993 983	99.8
	Ramo 23	Provisiones Salariales y Económicas			0	1 998 000	1 993 983	1 993 983	99.8
		R1410	Fideicomiso para la Infraestructura en los Estados		0	1 998 000	1 993 983	1 993 983	99.8
			Instalación de Sistemas de Captación de Agua de Lluvia en 16 Planteles del Colegio de Bachilleres de Chiapas en los Municipios de Huehuetán, Tapachula, Mazatán, Huixtla, Villa Comaltitlán, Acapetahua, Tuzantán, Tonalá, Pijijiapan, Suchiate y Acacoyagua.	Estatal	0	1 998 000	1 993 983	1 993 983	99.8

GOBIERNO CONSTITUCIONAL DEL ESTADO DE CHIAPAS
**SECRETARÍA DE HACIENDA
 PRESUPUESTO DE EGRESOS 2023**
**AVANCE DE CUMPLIMIENTO DE INDICADORES ESTRATÉGICOS
 ENERO - DICIEMBRE**
Organismo Público: 2.1.1.2.1.210 Instituto Estatal del Agua

Misión	
Establecer mecanismos, métodos y sistemas de planeación, programación, financiamiento y operación, que propicien y logren la mayor racionalidad en el aprovechamiento sustentable del agua en el Estado, para consumo humano, industrial y agropecuario, para beneficio del desarrollo social y económico del Estado.	
Visión	
Ser un organismo rector especializado en la planeación, financiamiento, operación y normatividad del sector hídrico estatal, fortalecer los organismos operadores y propulsor de tecnología.	

COMPORTAMIENTO DEL EJERCICIO DEL GASTO								
Concepto					Aprobado (A)	Modificado (B)	Devengado (C)	% Devengado C/B
Fin	F	SF	SSF	Descripción				
TOTALES					22,611,523.55	28,724,615.70	28,455,391.88	99.06
1				Gobierno	75,742.02	75,742.02	74,467.78	98.32
	2			Justicia	75,742.02	75,742.02	74,467.78	98.32
		4		Derechos Humanos	75,742.02	75,742.02	74,467.78	98.32
			1	Derechos Humanos	75,742.02	75,742.02	74,467.78	98.32
2				Desarrollo Social	22,535,781.53	28,648,873.68	28,380,924.10	99.06
	1			Protección Ambiental	22,535,781.53	28,648,873.68	28,380,924.10	99.06
		2		Administración del Agua	22,535,781.53	28,648,873.68	28,380,924.10	99.06
			1	Administración del Agua	22,535,781.53	28,648,873.68	28,380,924.10	99.06

Objetivos de Desarrollo Sostenible	
Clave	Descripción
05	Lograr la igualdad entre los géneros y empoderar a todas las mujeres y niñas.
06	Garantizar la disponibilidad de agua y su gestión sostenible y el saneamiento para todos.

Metas de los Objetivos de Desarrollo Sostenible		
ODS	No. Meta	Descripción
05	05	Lograr la igualdad entre los géneros y empoderar a todas las mujeres y niñas. Asegurar la participación plena y efectiva de las mujeres y la igualdad de oportunidades de liderazgo a todos los niveles decisorios en la vida política, económica y pública
06	03	Garantizar la disponibilidad de agua y su gestión sostenible y el saneamiento para todos. De aquí a 2030, mejorar la calidad del agua reduciendo la contaminación, eliminando el vertimiento y minimizando la emisión de productos químicos y materiales peligrosos, reduciendo a la mitad el porcentaje de aguas residuales sin tratar y aumentando considerablemente el reciclado y la reutilización sin riesgos a nivel mundial

GOBIERNO CONSTITUCIONAL DEL ESTADO DE CHIAPAS
**SECRETARÍA DE HACIENDA
 PRESUPUESTO DE EGRESOS 2023**
**AVANCE DE CUMPLIMIENTO DE INDICADORES ESTRATÉGICOS
 ENERO - DICIEMBRE**
Organismo Público: 2.1.1.2.1.210 Instituto Estatal del Agua

Objetivos del Plan Nacional		
Eje	Objetivo	Descripción
1	03	Justicia y Estado de Derecho. Promover, respetar, proteger y garantizar los derechos humanos, individuales y colectivos.
2	06	Bienestar. Promover y garantizar el acceso incluyente al agua potable en calidad y cantidad y al saneamiento, priorizando a los grupos históricamente discriminados, procurando la salud de los ecosistemas y cuencas.

Objetivos del Plan Estatal				
Eje	Tema	Pol. Púb.	Objetivo	Descripción
1	1	01	01	Gobierno Eficaz y Honesto. Política y gobierno. Gobernabilidad y gobernanza.
4	2	02	01	Garantizar la estabilidad política y social. Desarrollo Económico y Competitividad. Ordenamiento territorial y obras públicas. Infraestructura para el desarrollo social.
5	2	03	01	Incrementar la cobertura de los servicios básicos. Biodiversidad y Desarrollo Sustentable. Desarrollo sustentable. Manejo de los recursos hídricos.
			01	Hacer eficiente el manejo de los recursos hídricos.

GOBIERNO CONSTITUCIONAL DEL ESTADO DE CHIAPAS
SECRETARÍA DE HACIENDA
PRESUPUESTO DE EGRESOS 2023

AVANCE DE CUMPLIMIENTO DE INDICADORES ESTRATÉGICOS
ENERO - DICIEMBRE

Organismo Público: 2.1.1.2.1.210 Instituto Estatal del Agua

Estrategias del Plan Estatal		
Clave Alineación PED	No. Est.	Descripción
110101	01	Garantizar el reconocimiento y respeto a los derechos humanos.
420201	01	Promover tecnologías alternativas de abastecimiento de agua en comunidades de difícil acceso.
	02	Ampliar la cobertura de agua entubada.
	04	Incrementar la cobertura de tratamiento de aguas residuales.
520301	01	Promover el manejo sustentable de cuencas.
	02	Fomentar una cultura de manejo y conservación del agua.
	03	Fortalecer los organismos operadores y comités comunitarios en el manejo del agua.
	04	Impulsar la investigación y desarrollo tecnológico en materia hídrica.

Programa Sectorial		
Programa	Clave Alineación	Descripción
A	103110101	Política y Gobierno.
H	206420201	Obras Públicas.
J	206520301	Medio Ambiente Sostenible y Biodiversidad.

Objetivos Estratégicos		
No. Obj.	Clave Alineación	Descripción
1	103110101A 206420201H 206520301J	Realizar Gestiones para la conservación del recurso hídrico.

GOBIERNO CONSTITUCIONAL DEL ESTADO DE CHIAPAS
SECRETARÍA DE HACIENDA
PRESUPUESTO DE EGRESOS 2023

AVANCE DE CUMPLIMIENTO DE INDICADORES ESTRATÉGICOS
ENERO - DICIEMBRE

Organismo Público: 2.1.1.2.1.210 Instituto Estatal del Agua

Indicadores Estratégicos														
No. Obj	No. Ind	Tipo y Dimensión	Unidad de Medida	Nombre del Indicador	Descripción Cualitativa (Numerador / Denominador)	Año y Valor de Línea Base	Denominador (A)	Total Numerador	Programado (B)				Avances	
									Modificado (C)				Efic. del Ejer. D/C	Meta Indic. D/A
									Alcanzado (D)					
									Trimestres					
				I	II	III	IV							
1	1	Gestión Eficacia	Gestión	Porcentaje de gestiones para hacer eficiente el manejo de los Recursos Hídricos	Número de gestiones realizadas / Total de gestiones programadas	2023 200.00	200.00	200.00	50.00	50.00	50.00	50.00	100.00%	100.00%
								200.00	50.00	50.00	50.00	50.00		
Productos y Servicios							Cientes y Usuarios							
Insumos para la desinfección del agua, material didáctico en temas de cultura ambiental, validación de población en general y principalmente habitantes con alto grado de marginación.							Población en general y principalmente habitantes con alto grado de marginación.							

SISTEMA CONTABLE 2023
INDICADORES DE POSTURA FISCAL / CON RECURSOS DEL EJERCICIO
DEL 1o. DE ENERO AL 31 DE DICIEMBRE DE 2023

Fecha:

 Página 1 de 1
 07/03/2024

CONCEPTO	ESTIMADO	DEVENGADO	PAGADO
I. Ingresos Presupuestarios	22,611,523.55	25,439,867.24	25,439,867.24
Ingresos del Gobierno de la Entidad Federativa	0.00	0.00	0.00
Ingresos del Sector Paraestatal	22,611,523.55	25,439,867.24	25,439,867.24
II. Egresos Presupuestarios	22,611,523.55	25,174,663.80	24,495,990.67
Egresos del Gobierno de la Entidad Federativa	0.00	0.00	0.00
Egresos del Sector Paraestatal	22,611,523.55	25,174,663.80	24,495,990.67
III. Balance Presupuestario (Superávit o Déficit) (III = I - II)	0.00	265,203.44	943,876.57

CONCEPTO	ESTIMADO	DEVENGADO	PAGADO
III. Balance Presupuestario (Superávit o Déficit)	0.00	265,203.44	943,876.57
IV. Intereses, Comisiones y Gastos de la Deuda	0.00	0.00	0.00
V. Balance Primario (Superávit o Déficit) (V = III - IV)	0.00	265,203.44	943,876.57

CONCEPTO	ESTIMADO	DEVENGADO	PAGADO
A. Financiamiento	0.00	0.00	0.00
B. Amortización de la Deuda	0.00	0.00	0.00
C. Endeudamiento o Desendeudamiento (C= A - B)	0.00	0.00	0.00



Gobierno Constitucional del Estado de Chiapas

Instituto Estatal del Agua

Sistema Contable 2023

Relación de Cuentas Bancarias Productivas Específicas
del 1 de Enero al 31 de Diciembre de 2023

FONDO, PROGRAMA O CONVENIO	DATOS DE LA CUENTA BANCARIA		
	INSTITUCIÓN BANCARIA	NÚMERO DE CUENTA	TIPO DE CUENTA

NO APLICA



**GOBIERNO CONSTITUCIONAL DEL ESTADO DE CHIAPAS
INSTITUTO ESTATAL DEL AGUA**

**SISTEMA CONTABLE 2023
RELACIÓN DE ESQUEMAS BURSÁTILES Y COBERTURAS FINANCIERAS
DEL 1o. DE ENERO AL 31 DE DICIEMBRE DE 2023**

Página 1 de 1
Fecha: 07/03/2024

RELACIÓN DE ESQUEMAS BURSÁTILES Y DE COBERTURAS FINANCIERAS

NO APLICA



GOBIERNO CONSTITUCIONAL DEL ESTADO DE CHIAPAS

INSTITUTO ESTATAL DEL AGUA

SISTEMA CONTABLE 2023

FORMATO DEL EJERCICIO Y DESTINO DE GASTO FEDERALIZADO Y REINTEGROS

DEL 1o. DE ENERO AL 31 DE DICIEMBRE DE 2023

Fecha:

Página 1 de 1
07/03/2024

Programa o Fondo	Destino de los Recursos	Ejercicio		Reintegro
		DEVENGADO	PAGADO	
5 94 S0740 Agua Potable, Drenaje y Tratamiento.	Cobertura Estatal	2,724,813.02	2,724,813.02	0.00
5 94 S074A Agua Potable, Drenaje y Tratamiento (Urbano).	Cobertura Estatal	1,000,000.00	1,000,000.00	0.00
5 95 R1410 Fideicomiso para la Infraestructura en los Estados.	Cobertura Estatal	1,993,982.77	1,993,982.77	0.00

Concepto	31 de diciembre de 2023	31 de diciembre de 2022	Concepto	31 de diciembre de 2023	31 de diciembre de 2022
ACTIVO			PASIVO		
Activo Circulante			Pasivo Circulante		
Efectivo y Equivalentes	4,686,162.14	7,144,276.19	Cuentas por Pagar a Corto Plazo	871,257.86	528,900.18
Efectivo			Servicios Personales por Pagar a Corto Plazo	187,422.40	475,207.98
Bancos/Tesorería			Proveedores por Pagar a Corto Plazo	257,089.64	39,400.40
Bancos/Dependencias y Otros	565,131.66	3,581,036.08	Contratistas por Obras Públicas por Pagar a Corto Plazo		
Inversiones Temporales (Hasta 3 Meses)			Participaciones y Aportaciones por Pagar a Corto Plazo		
Fondos con Afectación Específica	4,121,030.48	3,563,240.11	Transferencias Otorgadas por Pagar a Corto Plazo	2,319.39	
Depósitos de Fondos de Terceros en Garantía y/o Administración			Intereses, Comisiones y Otros Gastos de la Deuda Pública por Pagar a Corto Plazo		
Otros Efectivos y Equivalentes			Retenciones y Contribuciones por Pagar a Corto Plazo	375,994.14	324.36
Derechos a Recibir Efectivo o Equivalentes	0.00	0.00	Devoluciones de la Ley de Ingresos por Pagar a Corto Plazo		
Inversiones Financieras de Corto Plazo			Otras Cuentas por Pagar a Corto Plazo	48,432.29	13,967.44
Cuentas por Cobrar a Corto Plazo			Documentos por Pagar a Corto Plazo	0.00	0.00
Deudores Diversos por Cobrar a Corto Plazo			Documentos Comerciales por Pagar a Corto Plazo		
Ingresos por Recuperar a Corto Plazo			Documentos con Contratistas por Obras Públicas por Pagar a Corto Plazo		
Deudores por Anticipos de la Tesorería a Corto Plazo			Otros Documentos por Pagar a Corto Plazo		
Préstamos Otorgados a Corto Plazo			Porción a Corto Plazo de la Deuda Pública a Largo Plazo	0.00	0.00
Otros Derechos a Recibir Efectivo o Equivalentes a Corto Plazo			Porción a Corto Plazo de la Deuda Pública		
Derechos a Recibir Bienes o Servicios	0.00	0.00	Porción a Corto Plazo de Arrendamiento Financiero		
Anticipos a Proveedores por Adquisición de Bienes y Prestación de Servicios a Corto Plazo			Titulos y Valores a Corto Plazo	0.00	0.00
Anticipo a Proveedores por Adquisición de Bienes Inmuebles y Muebles a Corto Plazo			Pasivos Diferidos a Corto Plazo	0.00	0.00
Anticipo a Proveedores por Adquisición de Bienes Intangibles a Corto Plazo			Ingresos Cobrados por Adelantado a Corto Plazo		
Anticipo a Contratistas por Obras Públicas a Corto Plazo			Intereses Cobrados por Adelantado a Corto Plazo		
Otros Derechos a Recibir Bienes o Servicios a Corto Plazo			Otros Pasivos Diferidos a Corto Plazo		
Inventarios	0.00	0.00	Fondos y Bienes de Terceros en Garantía y/o Administración a Corto Plazo	0.00	0.00
Inventario de Mercancías para Venta			Fondos en Garantía a Corto Plazo		
Inventario de Mercancías Terminadas			Fondos en Administración a Corto Plazo		
Inventario de Mercancías en Proceso de Elaboración			Fondos Contingentes a Corto Plazo		
Inventario de Materias Primas, Materiales y Suministros para Producción			Fondos de Fideicomisos, Mandatos y Contratos Análogos a Corto Plazo		
Bienes en Tránsito			Otros Fondos de Terceros en Garantía y/o Administración a Corto Plazo		
Almacenes	0.00	0.00	Valores y Bienes en Garantía a Corto Plazo		
Estimación por Pérdida o Deterioro de Activos Circulantes	0.00	0.00	Provisiones a Corto Plazo	0.00	0.00
Estimaciones para Cuentas Incobrables por Derechos a Recibir Efectivo o Equivalentes			Provisión para Demandas y Juicios a Corto Plazo		
Estimación por Deterioro de Inventarios			Provisión para Contingencias a Corto Plazo		
Otros Activos Circulantes	0.00	0.00	Otras Provisiones a Corto Plazo		
Valores en Garantía			Otros Pasivos a Corto Plazo	0.00	0.00
Bienes en Garantía (excluye depósitos de fondos)			Ingresos por Clasificar		
Bienes Derivados de Embargos, Decomisos, Aseguramientos y Dación en Pago			Recaudación por Participar		
Adquisición con Fondos de Terceros			Otros Pasivos Circulantes		
Total de Activos Circulantes	4,686,162.14	7,144,276.19	Total de Pasivos Circulantes	871,257.86	528,900.18
Activo No Circulante			Pasivo No Circulante		
Inversiones Financieras a Largo Plazo			Cuentas por Pagar a Largo Plazo	2,690,138.13	2,690,138.13
Derechos a Recibir Efectivo o Equivalentes a Largo Plazo	16,000.00	16,000.00	Documentos por Pagar a Largo Plazo		
Bienes Inmuebles, Infraestructura y Construcciones en Proceso	1,993,982.77		Deuda Pública a Largo Plazo		
Bienes Muebles	6,898,946.19	5,926,396.89	Pasivos Diferidos a Largo Plazo	3,875,218.77	3,844,712.62
Activos Intangibles	206,000.26	206,000.26	Fondos y Bienes de Terceros en Garantía y/o Administración a Largo Plazo		
Depreciación, Deterioro y Amortización Acumulada de Bienes	(3,875,834.96)	(3,875,834.96)	Provisiones a Largo Plazo		
Activos Diferidos	3,999,950.75	3,999,950.75	Total de Pasivos No Circulantes	6,565,356.90	6,534,850.75
Estimación por Pérdida o Deterioro de Activos no Circulantes			Total del Pasivo	7,436,614.76	7,063,750.93
Otros Activos no Circulantes			HACIENDA PÚBLICA / PATRIMONIO		
Total de Activos No Circulantes	9,239,045.01	6,272,512.94	Hacienda Pública/Patrimonio Contribuido	7,500.00	7,500.00
Total del Activo	13,925,207.15	13,416,789.13	Aportaciones		
			Donaciones de Capital	7,500.00	7,500.00
			Actualización de la Hacienda Pública/Patrimonio		
			Hacienda Pública/Patrimonio Generado	6,481,092.39	6,345,538.20
			Resultados del Ejercicio (Ahorro/Desahorro)	2,263,217.79	2,623,452.58
			Resultados de Ejercicios Anteriores	4,217,874.60	3,722,085.62
			Revalúos		
			Reservas		
			Rectificaciones de Resultados de Ejercicios Anteriores		
			Exceso o Insuficiencia en la Actualización de la Hacienda Pública/Patrimonio	0.00	0.00
			Resultado por Posición Monetaria		
			Resultado por Tenencia de Activos no Monetarios		
Total de Activos No Circulantes	9,239,045.01	6,272,512.94	Total Hacienda Pública/Patrimonio	6,488,592.39	6,353,038.20
Total del Activo	13,925,207.15	13,416,789.13	Total del Pasivo y Hacienda Pública/Patrimonio	13,925,207.15	13,416,789.13

**INFORME ANALÍTICO DE LA DEUDA PÚBLICA Y OTROS PASIVOS
 DEL 1o. DE ENERO AL 31 DE DICIEMBRE DE 2023**

 Fecha: Página 1 de 1
07/03/2024
LDF-2

Denominación de la Deuda Pública y Otros Pasivos	Saldo al 31 de diciembre de 2022	Disposiciones del Período	Amortizaciones del Período	Revaluaciones, Reclasificaciones y Otros Ajustes	Saldo Final del Período	Pago de Intereses del Período	Pago de Comisiones y demás costos asociados durante el Período
Deuda Pública	0.00	0.00	0.00	0.00	0.00	0.00	0.00
Corto Plazo	0.00	0.00	0.00	0.00	0.00	0.00	0.00
Instituciones de Crédito							
Títulos y Valores							
Arrendamientos Financieros							
Largo Plazo	0.00	0.00	0.00	0.00	0.00		
Instituciones de Crédito							
Títulos y Valores							
Arrendamientos Financieros							
Otros Pasivos	7,063,750.93				7,436,614.76		
Total de la Deuda Pública y Otros Pasivos	7,063,750.93	0.00	0.00	0.00	7,436,614.76	0.00	0.00

Deuda Contingente (Informativo)
Valor de Instrumentos Bono Cupón Cero (Informativo)

 Instrumento Bono Cupón Cero 1, Banobras
 Instrumento Bono Cupón Cero 2, Banobras

Obligaciones a Corto Plazo	Monto Contratado	Plazo Pactado	Tasa de Interés	Comisiones y Costos Relacionados	Tasa Efectiva
Obligaciones a Corto Plazo (Informativo)					

GOBIERNO CONSTITUCIONAL DEL ESTADO DE CHIAPAS
INSTITUTO ESTATAL DEL AGUA

SISTEMA CONTABLE 2023

INFORME ANALÍTICO DE OBLIGACIONES DIFERENTES DE FINANCIAMIENTOS
DEL 1o. DE ENERO AL 31 DE DICIEMBRE DE 2023

Fecha:

DENOMINACIÓN DE LAS OBLIGACIONES DIFERENTES DE FINANCIAMIENTO	FECHA DEL CONTRATO	FECHA DE INICIO DE OPERACIÓN DEL PROYECTO	FECHA DE VENCIMIENTO	MONTO DE LA INVERSIÓN PACTADO	PLAZO PACTADO	MONTO PROMEDIO MENSUAL DEL PAGO DE LA CONTRAPRESTACIÓN	MONTO PROMEDIO MENSUAL DEL PAGO DE LA CONTRAPRESTACIÓN CORRESPONDIENTE AL PAGO DE INVERSIÓN	MONTO PAGADO DE LA INVERSIÓN AL 31 DE DICIEMBRE DE 2023	MONTO PAGADO DE LA INVERSIÓN ACTUALIZADO AL 31 DE DICIEMBRE DE 2023	SALDO PENDIENTE POR PAGAR DE LA INVERSIÓN AL 31 DE DICIEMBRE DE 2023
---	--------------------	---	----------------------	-------------------------------	---------------	--	---	---	---	--

APP'S

- APP 1
- APP 2
- APP 3
- APP XX

Otros instrumentos

- Otro instrumento 1
- Otro instrumento 2
- Otro instrumento 3
- Otro instrumento XX

Total de Obligaciones Diferentes de Financiamiento



NO APLICA

SISTEMA CONTABLE 2023

Página 1 de 1

BALANCE PRESUPUESTARIO

Fecha: 07/03/2024

DEL 1o. DE ENERO AL 31 DE DICIEMBRE DE 2023
LDF 4

CONCEPTO	ESTIMADO/APROBADO	DEVENGADO	RECAUDADO/PAGADO
Ingresos Totales	22,611,523.55	25,439,867.24	25,439,867.24
Ingresos de Libre Disposición	19,750,523.55	21,714,280.16	21,714,280.16
Transferencias Federales Etiquetadas	2,861,000.00	3,725,587.08	3,725,587.08
Financiamiento Neto	0.00	0.00	0.00
Egresos Presupuestarios	22,611,523.55	28,455,391.88	27,619,691.55
Gasto No Etiquetado (sin incluir Amortización de la Deuda Pública)	19,750,523.55	22,736,596.09	21,900,895.76
Gasto Etiquetado (sin incluir Amortización de la Deuda Pública)	2,861,000.00	5,718,795.79	5,718,795.79
Remanentes del Ejercicio Anterior		3,280,728.08	3,123,700.88
Remanentes de Ingresos de Libre Disposición aplicados en el periodo		1,286,745.31	1,129,718.11
Remanentes de Transferencias Federales Etiquetadas aplicados en el periodo		1,993,982.77	1,993,982.77
Balance Presupuestario	0.00	265,203.44	943,876.57
Balance Presupuestario sin Financiamiento Neto	0.00	265,203.44	943,876.57
Balance Presupuestario sin Financiamiento Neto y sin Remanentes del Ejercicio Anterior	0.00	(3,015,524.64)	(2,179,824.31)

CONCEPTO	APROBADO	DEVENGADO	PAGADO
Intereses, Comisiones y Gastos de la Deuda	0.00	0.00	0.00
Intereses, Comisiones y Gastos de la Deuda con Gasto No Etiquetado	0.00	0.00	0.00
Intereses, Comisiones y Gastos de la Deuda con Gasto Etiquetado	0.00	0.00	0.00
Balance Primario	0.00	(3,015,524.64)	(2,179,824.31)

CONCEPTO	ESTIMADO/APROBADO	DEVENGADO	RECAUDADO/PAGADO
Financiamiento	0.00	0.00	0.00
Financiamiento con Fuente de Pago de Ingresos de Libre Disposición	0.00	0.00	0.00
Financiamiento con Fuente de Pago de Transferencias Federales Etiquetadas	0.00	0.00	0.00
Amortización de la Deuda	0.00	0.00	0.00
Amortización de la Deuda Pública con Gasto No Etiquetado	0.00	0.00	0.00
Amortización de la Deuda Pública con Gasto Etiquetado	0.00	0.00	0.00
Financiamiento Neto	0.00	0.00	0.00

CONCEPTO	ESTIMADO/APROBADO	DEVENGADO	RECAUDADO/PAGADO
Ingresos de Libre Disposición	19,750,523.55	21,714,280.16	21,714,280.16
Financiamiento Neto con Fuente de Pago de Ingresos de Libre Disposición	0.00	0.00	0.00
Financiamiento con Fuente de Pago de Ingresos de Libre Disposición	0.00	0.00	0.00
Amortización de la Deuda Pública con Gasto No Etiquetado	0.00	0.00	0.00
Gasto No Etiquetado (sin incluir amortización de la Deuda Pública)	19,750,523.55	22,736,596.09	21,900,895.76
Remanentes de Ingresos de Libre Disposición aplicados en el periodo		1,286,745.31	1,129,718.11
Balance Presupuestario de Recursos Disponibles	0.00	264,429.38	943,102.51
Balance Presupuestario de Recursos Disponibles sin Financiamiento Neto	0.00	264,429.38	943,102.51

CONCEPTO	ESTIMADO/APROBADO	DEVENGADO	RECAUDADO/PAGADO
Transferencias Federales Etiquetadas	2,861,000.00	3,725,587.08	3,725,587.08
Financiamiento Neto con fuente de Pago de Transferencias Federales Etiquetadas	0.00	0.00	0.00
Financiamiento con Fuente de Pago de Transferencias Federales Etiquetadas	0.00	0.00	0.00
Amortización de la Deuda Pública con Gasto Etiquetado	0.00	0.00	0.00
Gasto Etiquetado (sin incluir Amortización de la Deuda Pública)	2,861,000.00	5,718,795.79	5,718,795.79
Remanentes de Transferencias Federales Etiquetadas aplicados en el periodo		1,993,982.77	1,993,982.77
Balance Presupuestario de Recursos Etiquetados	0.00	774.06	774.06
Balance Presupuestario de Recursos Etiquetados sin Financiamiento Neto	0.00	774.06	774.06

NOMBRE DEL ENTE PUBLICO : Instituto Estatal del Agua
Estado Analítico del Ejercicio del Presupuesto de Egresos Detallado – LDF 6a.
Clasificación por Objeto del Gasto (Capítulo y Concepto)

Del 1 de Enero al 31 de diciembre de 2023

(PESOS)

Concepto	Egresos					Subejercicio
	Aprobado	Ampliaciones / Reducciones	Modificado	Devengado	Pagado	
I. Gasto No Etiquetado	19,750,523.55	3,250,505.07	23,001,028.62	22,736,596.09	21,900,895.76	264,432.53
A. Servicios Personales.	13,676,249.92	-352,836.51	13,323,413.41	13,122,252.68	12,614,954.55	201,160.73
a1) Remuneraciones al Personal de Carácter Permanente.	3,759,135.72	8,443.74	3,767,579.46	3,753,405.78	3,582,183.87	14,173.68
a2) Remuneraciones al Personal de Carácter Transitorio.	2,462,501.64	83,631.89	2,546,133.53	2,546,067.55	2,522,479.93	65.98
a3) Remuneraciones Adicionales y Especiales.	5,411,260.17	-379,295.16	5,031,965.01	4,865,745.73	4,664,408.87	166,219.28
a4) Seguridad Social.	977,176.39	-69,328.48	907,847.91	895,521.12	784,369.38	12,326.79
a5) Otras Prestaciones Sociales y Económicas.	715,776.00	12,011.50	727,787.50	725,812.50	725,812.50	1,975.00
a6) Previsiones.	0.00	0.00	0.00	0.00	0.00	0.00
a7) Pago de Estímulos a Servidores Públicos.	350,400.00	-8,300.00	342,100.00	335,700.00	335,700.00	6,400.00
B. Materiales y Suministros.	2,492,708.03	2,787,063.33	5,279,771.36	5,269,886.62	5,100,900.90	9,884.74
b1) Materiales de Administración, Emisión de Documentos y Artículos Oficiales.	243,110.39	66,108.39	309,218.78	309,123.70	309,098.91	95.08
b2) Alimentos y Utensilios.	78,065.72	2,000.00	80,065.72	77,635.99	77,635.99	2,429.73
b3) Materias Primas y Materiales de Producción y Comercialización	0.00	0.00	0.00	0.00	0.00	0.00
b4) Materiales y Artículos de Construcción y de Reparación.	840,310.38	-341,523.60	498,786.78	498,745.71	498,745.71	41.07
b5) Productos Químicos, Farmacéuticos y de Laboratorio.	503,824.27	2,352,347.74	2,856,172.01	2,855,845.29	2,843,911.56	326.72
b6) Combustibles, Lubricantes y Aditivos.	590,158.45	122,458.60	712,617.05	706,125.21	706,125.21	6,491.84
b7) Vestuario, Blancos, Prendas de Protección y Artículos Deportivos.	29,475.80	196,044.20	225,520.00	225,029.56	155,030.31	490.44
b8) Materiales y Suministros para Seguridad.	0.00	0.00	0.00	0.00	0.00	0.00
b9) Herramientas, Refacciones y Accesorios Menores.	207,763.02	389,628.00	597,391.02	597,381.16	510,353.21	9.86
C. Servicios Generales.	3,581,565.60	536,592.36	4,118,157.96	4,064,770.90	3,907,673.81	53,387.06
c1) Servicios Básicos.	303,100.00	-47,398.74	255,701.26	249,267.04	234,810.04	6,434.22
c2) Servicios de Arrendamiento.	66,834.24	0.00	66,834.24	66,832.45	66,832.45	1.79
c3) Servicios Profesionales, Científicos, Técnicos y Otros Servicios.	1,281,000.00	139,000.00	1,420,000.00	1,417,999.99	1,417,999.99	2,000.01
c4) Servicios Financieros, Bancarios y Comerciales.	63,138.75	59,793.48	122,932.23	119,568.59	119,568.59	3,363.64
c5) Servicios de Instalación, Reparación, Mantenimiento y Conservación.	702,276.78	-53,047.26	649,229.52	647,537.47	646,557.47	1,692.05
c6) Servicios de Comunicación Social y Publicidad.	107,484.38	-40,610.00	66,874.38	66,647.78	53,652.59	226.80
c7) Servicios de Traslado y Viáticos.	464,979.09	58,295.62	523,274.71	517,373.94	517,373.94	5,900.77
c8) Servicios Oficiales.	278,200.00	352,371.41	630,571.41	630,016.53	630,016.53	554.88
c9) Otros Servicios Generales.	314,552.36	68,187.85	382,740.21	349,527.11	220,862.21	33,213.10
D. Transferencias, Asignaciones, Subsidios y Otras Ayudas.	0.00	279,685.89	279,685.89	279,685.89	277,366.50	0.00
d1) Transferencias Internas y Asignaciones al Sector Público.	0.00	0.00	0.00	0.00	0.00	0.00
d2) Transferencias al Resto del Sector Público.	0.00	0.00	0.00	0.00	0.00	0.00
d3) Subsidios y Subvenciones.	0.00	279,685.89	279,685.89	279,685.89	277,366.50	0.00
d4) Ayudas Sociales.	0.00	0.00	0.00	0.00	0.00	0.00
d5) Pensiones y Jubilaciones.	0.00	0.00	0.00	0.00	0.00	0.00
d6) Transferencias a Fideicomisos, Mandatos y Otros Análogos.	0.00	0.00	0.00	0.00	0.00	0.00
d7) Transferencias a la Seguridad Social	0.00	0.00	0.00	0.00	0.00	0.00
d8) Donativos	0.00	0.00	0.00	0.00	0.00	0.00
d9) Transferencias al Exterior.	0.00	0.00	0.00	0.00	0.00	0.00
E. Bienes Muebles, Inmuebles e Intangibles.	0.00	0.00	0.00	0.00	0.00	0.00
e1) Mobiliario y Equipo de Administración.	0.00	0.00	0.00	0.00	0.00	0.00
e2) Mobiliario y Equipo Educativo y Recreativo.	0.00	0.00	0.00	0.00	0.00	0.00
e3) Equipo e Instrumental Médico y de Laboratorio.	0.00	0.00	0.00	0.00	0.00	0.00
e4) Vehículos y Equipo de Transporte.	0.00	0.00	0.00	0.00	0.00	0.00
e5) Equipo de Defensa y Seguridad.	0.00	0.00	0.00	0.00	0.00	0.00
e6) Maquinaria, Otros Equipos y Herramientas.	0.00	0.00	0.00	0.00	0.00	0.00
e7) Activos Biológicos.	0.00	0.00	0.00	0.00	0.00	0.00
e8) Bienes Inmuebles.	0.00	0.00	0.00	0.00	0.00	0.00
e9) Activos Intangibles.	0.00	0.00	0.00	0.00	0.00	0.00
F. Inversión Pública.	0.00	0.00	0.00	0.00	0.00	0.00
f1) Obra Pública en Bienes de Dominio Público.	0.00	0.00	0.00	0.00	0.00	0.00
f2) Obra Pública en Bienes Propios.	0.00	0.00	0.00	0.00	0.00	0.00
f3) Proyectos Productivos y Acciones de Fomento	0.00	0.00	0.00	0.00	0.00	0.00
G. Inversiones Financieras y Otras Provisiones.	0.00	0.00	0.00	0.00	0.00	0.00
g1) Inversiones para el Fomento de Actividades Productivas	0.00	0.00	0.00	0.00	0.00	0.00
g2) Acciones y Participaciones de Capital	0.00	0.00	0.00	0.00	0.00	0.00
g3) Compra de Títulos y Valores	0.00	0.00	0.00	0.00	0.00	0.00
g4) Concesión de Préstamos.	0.00	0.00	0.00	0.00	0.00	0.00
g5) Inversiones en Fideicomisos, Mandatos y Otros Análogos.	0.00	0.00	0.00	0.00	0.00	0.00
Fideicomiso de Desastres Naturales (informativo)	0.00	0.00	0.00	0.00	0.00	0.00
g6) Otras Inversiones Financieras	0.00	0.00	0.00	0.00	0.00	0.00
g7) Provisiones para Contingencias y Otras Erogaciones Especiales.	0.00	0.00	0.00	0.00	0.00	0.00
H. Participaciones y Aportaciones.	0.00	0.00	0.00	0.00	0.00	0.00
h1) Participaciones.	0.00	0.00	0.00	0.00	0.00	0.00
h2) Aportaciones.	0.00	0.00	0.00	0.00	0.00	0.00
h3) Convenios.	0.00	0.00	0.00	0.00	0.00	0.00
I. Deuda Pública.	0.00	0.00	0.00	0.00	0.00	0.00
i1) Amortización de la Deuda Pública.	0.00	0.00	0.00	0.00	0.00	0.00
i2) Intereses de la Deuda Pública.	0.00	0.00	0.00	0.00	0.00	0.00
i3) Comisiones de la Deuda Pública.	0.00	0.00	0.00	0.00	0.00	0.00
i4) Gastos de la Deuda Pública.	0.00	0.00	0.00	0.00	0.00	0.00
i5) Costo por Coberturas.	0.00	0.00	0.00	0.00	0.00	0.00
i6) Apoyos Financieros.	0.00	0.00	0.00	0.00	0.00	0.00
i7) Adeudos de Ejercicios Fiscales Anteriores (ADEFAS).	0.00	0.00	0.00	0.00	0.00	0.00
II. Gasto Etiquetado	2,861,000.00	2,862,587.08	5,723,587.08	5,718,795.79	5,718,795.79	4,791.29
A. Servicios Personales.	0.00	0.00	0.00	0.00	0.00	0.00
a1) Remuneraciones al Personal de Carácter Permanente.	0.00	0.00	0.00	0.00	0.00	0.00
a2) Remuneraciones al Personal de Carácter Transitorio.	0.00	0.00	0.00	0.00	0.00	0.00
a3) Remuneraciones Adicionales y Especiales.	0.00	0.00	0.00	0.00	0.00	0.00
a4) Seguridad Social.	0.00	0.00	0.00	0.00	0.00	0.00
a5) Otras Prestaciones Sociales y Económicas.	0.00	0.00	0.00	0.00	0.00	0.00
a6) Previsiones.	0.00	0.00	0.00	0.00	0.00	0.00
a7) Pago de Estímulos a Servidores Públicos.	0.00	0.00	0.00	0.00	0.00	0.00
B. Materiales y Suministros.	1,292,792.59	1,168,969.04	2,461,761.63	2,461,527.57	2,461,527.57	234.06
b1) Materiales de Administración, Emisión de Documentos y Artículos Oficiales.	0.00	0.00	0.00	0.00	0.00	0.00
b2) Alimentos y Utensilios.	0.00	0.00	0.00	0.00	0.00	0.00
b3) Materias Primas y Materiales de Producción y Comercialización	0.00	0.00	0.00	0.00	0.00	0.00
b4) Materiales y Artículos de Construcción y de Reparación.	33,500.00	-20,732.00	12,768.00	12,728.10	12,728.10	39.90

NOMBRE DEL ENTE PUBLICO : Instituto Estatal del Agua
Estado Analítico del Ejercicio del Presupuesto de Egresos Detallado – LDF 6a.
Clasificación por Objeto del Gasto (Capítulo y Concepto)

Del 1 de Enero al 31 de diciembre de 2023

(PESOS)

Concepto	Egresos					Subejercicio
	Aprobado	Ampliaciones / Reducciones	Modificado	Devengado	Pagado	
b5) Productos Químicos, Farmacéuticos y de Laboratorio.	1,173,842.36	1,188,367.64	2,362,210.00	2,362,015.84	2,362,015.84	194.16
b6) Combustibles, Lubricantes y Aditivos.	85,450.23	1,333.40	86,783.63	86,783.63	86,783.63	0.00
b7) Vestuario, Blancos, Prendas de Protección y Artículos Deportivos.	0.00	0.00	0.00	0.00	0.00	0.00
b8) Materiales y Suministros para Seguridad.	0.00	0.00	0.00	0.00	0.00	0.00
b9) Herramientas, Refacciones y Accesorios Menores.	0.00	0.00	0.00	0.00	0.00	0.00
C. Servicios Generales.	1,568,207.41	-304,381.96	1,263,825.45	1,263,285.45	1,263,285.45	540.00
c1) Servicios Básicos.	0.00	0.00	0.00	0.00	0.00	0.00
c2) Servicios de Arrendamiento.	0.00	0.00	0.00	0.00	0.00	0.00
c3) Servicios Profesionales, Científicos, Técnicos y Otros Servicios.	861,000.00	139,000.00	1,000,000.00	1,000,000.00	1,000,000.00	0.00
c4) Servicios Financieros, Bancarios y Comerciales.	0.00	0.00	0.00	0.00	0.00	0.00
c5) Servicios de Instalación, Reparación, Mantenimiento y Conservación.	676,215.82	-542,565.82	133,650.00	133,110.00	133,110.00	540.00
c6) Servicios de Comunicación Social y Publicidad.	0.00	0.00	0.00	0.00	0.00	0.00
c7) Servicios de Traslado y Viáticos.	30,991.59	99,183.86	130,175.45	130,175.45	130,175.45	0.00
c8) Servicios Oficiales.	0.00	0.00	0.00	0.00	0.00	0.00
c9) Otros Servicios Generales.	0.00	0.00	0.00	0.00	0.00	0.00
D. Transferencias, Asignaciones, Subsidios y Otras Ayudas.	0.00	0.00	0.00	0.00	0.00	0.00
d1) Transferencias Internas y Asignaciones al Sector Público.	0.00	0.00	0.00	0.00	0.00	0.00
d2) Transferencias al Resto del Sector Público.	0.00	0.00	0.00	0.00	0.00	0.00
d3) Subsidios y Subvenciones.	0.00	0.00	0.00	0.00	0.00	0.00
d4) Ayudas Sociales.	0.00	0.00	0.00	0.00	0.00	0.00
d5) Pensiones y Jubilaciones.	0.00	0.00	0.00	0.00	0.00	0.00
d6) Transferencias a Fideicomisos, Mandatos y Otros Análogos.	0.00	0.00	0.00	0.00	0.00	0.00
d7) Transferencias a la Seguridad Social	0.00	0.00	0.00	0.00	0.00	0.00
d8) Donativos	0.00	0.00	0.00	0.00	0.00	0.00
d9) Transferencias al Exterior.	0.00	0.00	0.00	0.00	0.00	0.00
E. Bienes Muebles, Inmuebles e Intangibles.	0.00	0.00	0.00	0.00	0.00	0.00
e1) Mobiliario y Equipo de Administración.	0.00	0.00	0.00	0.00	0.00	0.00
e2) Mobiliario y Equipo Educativo y Recreativo.	0.00	0.00	0.00	0.00	0.00	0.00
e3) Equipo e Instrumental Médico y de Laboratorio.	0.00	0.00	0.00	0.00	0.00	0.00
e4) Vehículos y Equipo de Transporte.	0.00	0.00	0.00	0.00	0.00	0.00
e5) Equipo de Defensa y Seguridad.	0.00	0.00	0.00	0.00	0.00	0.00
e6) Maquinaria, Otros Equipos y Herramientas.	0.00	0.00	0.00	0.00	0.00	0.00
e7) Activos Biológicos.	0.00	0.00	0.00	0.00	0.00	0.00
e8) Bienes Inmuebles.	0.00	0.00	0.00	0.00	0.00	0.00
e9) Activos Intangibles.	0.00	0.00	0.00	0.00	0.00	0.00
F. Inversión Pública.	0.00	1,998,000.00	1,998,000.00	1,993,982.77	1,993,982.77	4,017.23
f1) Obra Pública en Bienes de Dominio Público.	0.00	1,998,000.00	1,998,000.00	1,993,982.77	1,993,982.77	4,017.23
f2) Obra Pública en Bienes Propios.	0.00	0.00	0.00	0.00	0.00	0.00
f3) Proyectos Productivos y Acciones de Fomento	0.00	0.00	0.00	0.00	0.00	0.00
G. Inversiones Financieras y Otras Provisiones.	0.00	0.00	0.00	0.00	0.00	0.00
g1) Inversiones para el Fomento de Actividades Productivas	0.00	0.00	0.00	0.00	0.00	0.00
g2) Acciones y Participaciones de Capital	0.00	0.00	0.00	0.00	0.00	0.00
g3) Compra de Títulos y Valores	0.00	0.00	0.00	0.00	0.00	0.00
g4) Concesión de Préstamos.	0.00	0.00	0.00	0.00	0.00	0.00
g5) Inversiones en Fideicomisos, Mandatos y Otros Análogos.	0.00	0.00	0.00	0.00	0.00	0.00
Fideicomiso de Desastres Naturales (informativo)						
g6) Otras Inversiones Financieras	0.00	0.00	0.00	0.00	0.00	0.00
g7) Provisiones para Contingencias y Otras Erogaciones Especiales.	0.00	0.00	0.00	0.00	0.00	0.00
H. Participaciones y Aportaciones.	0.00	0.00	0.00	0.00	0.00	0.00
h1) Participaciones.	0.00	0.00	0.00	0.00	0.00	0.00
h2) Aportaciones.	0.00	0.00	0.00	0.00	0.00	0.00
h3) Convenios.	0.00	0.00	0.00	0.00	0.00	0.00
I. Deuda Pública.	0.00	0.00	0.00	0.00	0.00	0.00
i1) Amortización de la Deuda Pública.	0.00	0.00	0.00	0.00	0.00	0.00
i2) Intereses de la Deuda Pública.	0.00	0.00	0.00	0.00	0.00	0.00
i3) Comisiones de la Deuda Pública.	0.00	0.00	0.00	0.00	0.00	0.00
i4) Gastos de la Deuda Pública.	0.00	0.00	0.00	0.00	0.00	0.00
i5) Costo por Coberturas.	0.00	0.00	0.00	0.00	0.00	0.00
i6) Apoyos Financieros.	0.00	0.00	0.00	0.00	0.00	0.00
i7) Adeudos de Ejercicios Fiscales Anteriores (ADEFAS).	0.00	0.00	0.00	0.00	0.00	0.00
III. Total de Egresos	22,611,523.55	6,113,092.15	28,724,615.70	28,455,391.88	27,619,691.55	269,223.82

NOMBRE DEL ENTE PÚBLICO : Instituto Estatal del Agua
Estado Analítico del Ejercicio del Presupuesto de Egresos Detallado – LDF 6b.

Clasificación Administrativa
 Del 1 de Enero al 31 de diciembre de 2023
 (PESOS)

Concepto	Egresos					Subejercicio
	Aprobado	Ampliaciones / Reducciones	Modificado	Devengado	Pagado	
I. Gasto No Etiquetado	19,750,523.55	3,250,505.07	23,001,028.62	22,736,596.09	21,900,895.76	264,432.53
E. Entidades Paraestatales y Fideicomisos No Empresariales y No Financieros	19,750,523.55	3,250,505.07	23,001,028.62	22,736,596.09	21,900,895.76	264,432.53
Instituto Estatal del Agua	19,750,523.55	3,250,505.07	23,001,028.62	22,736,596.09	21,900,895.76	264,432.53
II. Gasto Etiquetado	2,861,000.00	2,862,587.08	5,723,587.08	5,718,795.79	5,718,795.79	4,791.29
E. Entidades Paraestatales y Fideicomisos No Empresariales y No Financieros	2,861,000.00	2,862,587.08	5,723,587.08	5,718,795.79	5,718,795.79	4,791.29
Instituto Estatal del Agua	2,861,000.00	2,862,587.08	5,723,587.08	5,718,795.79	5,718,795.79	4,791.29
III. Total de Egresos	22,611,523.55	6,113,092.15	28,724,615.70	28,455,391.88	27,619,691.55	269,223.82

NOMBRE DEL ENTE PÚBLICO : Instituto Estatal del Agua
Estado Analítico del Ejercicio del Presupuesto de Egresos Detallado – LDF 6c.

Clasificación Funcional (Finalidad y Función)

Del 1 de Enero al 31 de diciembre de 2023

(PESOS)

Concepto	Egresos					Subejercicio
	Aprobado	Ampliaciones / Reducciones	Modificado	Devengado	Pagado	
I. Gasto No Etiquetado	19,750,523.55	3,250,505.07	23,001,028.62	22,736,596.09	21,900,895.76	264,432.53
A. Gobierno	75,742.02	0.00	75,742.02	74,467.78	61,472.59	1,274.24
a1) Legislación	0.00	0.00	0.00	0.00	0.00	0.00
a2) Justicia	75,742.02	0.00	75,742.02	74,467.78	61,472.59	1,274.24
a3) Coordinación de la Política de Gobierno	0.00	0.00	0.00	0.00	0.00	0.00
a4) Relaciones Exteriores	0.00	0.00	0.00	0.00	0.00	0.00
a5) Asuntos Financieros y Hacendarios	0.00	0.00	0.00	0.00	0.00	0.00
a6) Seguridad Nacional	0.00	0.00	0.00	0.00	0.00	0.00
a7) Asuntos de Orden Público y de Seguridad Interior	0.00	0.00	0.00	0.00	0.00	0.00
a8) Otros Servicios Generales	0.00	0.00	0.00	0.00	0.00	0.00
B. Desarrollo Social	19,674,781.53	3,250,505.07	22,925,286.60	22,662,128.31	21,839,423.17	263,158.29
b1) Protección Ambiental	19,674,781.53	3,250,505.07	22,925,286.60	22,662,128.31	21,839,423.17	263,158.29
b2) Vivienda y Servicios a la Comunidad	0.00	0.00	0.00	0.00	0.00	0.00
b3) Salud	0.00	0.00	0.00	0.00	0.00	0.00
b4) Recreación, Cultura y Otras Manifestaciones Sociales	0.00	0.00	0.00	0.00	0.00	0.00
b5) Educación	0.00	0.00	0.00	0.00	0.00	0.00
b6) Protección Social	0.00	0.00	0.00	0.00	0.00	0.00
b7) Otros Asuntos Sociales	0.00	0.00	0.00	0.00	0.00	0.00
C. Desarrollo Económico	0.00	0.00	0.00	0.00	0.00	0.00
c1) Asuntos Económicos, Comerciales y Laborales en General	0.00	0.00	0.00	0.00	0.00	0.00
c2) Agropecuaria, Silvicultura, Pesca y Caza	0.00	0.00	0.00	0.00	0.00	0.00
c3) Combustibles y Energía	0.00	0.00	0.00	0.00	0.00	0.00
c4) Minería, Manufacturas y Construcción	0.00	0.00	0.00	0.00	0.00	0.00
c5) Transporte	0.00	0.00	0.00	0.00	0.00	0.00
c6) Comunicaciones	0.00	0.00	0.00	0.00	0.00	0.00
c7) Turismo	0.00	0.00	0.00	0.00	0.00	0.00
c8) Ciencia, Tecnología e Innovación	0.00	0.00	0.00	0.00	0.00	0.00
c9) Otras Industrias y Otros Asuntos Económicos	0.00	0.00	0.00	0.00	0.00	0.00
D. Otras no Clasificadas en Funciones Anteriores	0.00	0.00	0.00	0.00	0.00	0.00
d1) Transac. de la Deuda Pública/Costo Financiero de la Deuda	0.00	0.00	0.00	0.00	0.00	0.00
d2) Transf., Part. y Aport. entre Diferentes Niv. y Ord. de Gob.	0.00	0.00	0.00	0.00	0.00	0.00
d3) Saneamiento del Sistema Financiero	0.00	0.00	0.00	0.00	0.00	0.00
d4) Adeudos de Ejercicios Fiscales Anteriores	0.00	0.00	0.00	0.00	0.00	0.00
II. Gasto Etiquetado	2,861,000.00	2,862,587.08	5,723,587.08	5,718,795.79	5,718,795.79	4,791.29
A. Gobierno	0.00	0.00	0.00	0.00	0.00	0.00
a1) Legislación	0.00	0.00	0.00	0.00	0.00	0.00
a2) Justicia	0.00	0.00	0.00	0.00	0.00	0.00
a3) Coordinación de la Política de Gobierno	0.00	0.00	0.00	0.00	0.00	0.00
a4) Relaciones Exteriores	0.00	0.00	0.00	0.00	0.00	0.00
a5) Asuntos Financieros y Hacendarios	0.00	0.00	0.00	0.00	0.00	0.00
a6) Seguridad Nacional	0.00	0.00	0.00	0.00	0.00	0.00
a7) Asuntos de Orden Público y de Seguridad Interior	0.00	0.00	0.00	0.00	0.00	0.00
a8) Otros Servicios Generales	0.00	0.00	0.00	0.00	0.00	0.00
B. Desarrollo Social	2,861,000.00	2,862,587.08	5,723,587.08	5,718,795.79	5,718,795.79	4,791.29
b1) Protección Ambiental	2,861,000.00	2,862,587.08	5,723,587.08	5,718,795.79	5,718,795.79	4,791.29
b2) Vivienda y Servicios a la Comunidad	0.00	0.00	0.00	0.00	0.00	0.00
b3) Salud	0.00	0.00	0.00	0.00	0.00	0.00
b4) Recreación, Cultura y Otras Manifestaciones Sociales	0.00	0.00	0.00	0.00	0.00	0.00
b5) Educación	0.00	0.00	0.00	0.00	0.00	0.00
b6) Protección Social	0.00	0.00	0.00	0.00	0.00	0.00
b7) Otros Asuntos Sociales	0.00	0.00	0.00	0.00	0.00	0.00
C. Desarrollo Económico	0.00	0.00	0.00	0.00	0.00	0.00
c1) Asuntos Económicos, Comerciales y Laborales en General	0.00	0.00	0.00	0.00	0.00	0.00
c2) Agropecuaria, Silvicultura, Pesca y Caza	0.00	0.00	0.00	0.00	0.00	0.00
c3) Combustibles y Energía	0.00	0.00	0.00	0.00	0.00	0.00
c4) Minería, Manufacturas y Construcción	0.00	0.00	0.00	0.00	0.00	0.00
c5) Transporte	0.00	0.00	0.00	0.00	0.00	0.00
c6) Comunicaciones	0.00	0.00	0.00	0.00	0.00	0.00
c7) Turismo	0.00	0.00	0.00	0.00	0.00	0.00
c8) Ciencia, Tecnología e Innovación	0.00	0.00	0.00	0.00	0.00	0.00
c9) Otras Industrias y Otros Asuntos Económicos	0.00	0.00	0.00	0.00	0.00	0.00
D. Otras no Clasificadas en Funciones Anteriores	0.00	0.00	0.00	0.00	0.00	0.00
d1) Transac. de la Deuda Pública/Costo Financiero de la Deuda	0.00	0.00	0.00	0.00	0.00	0.00
d2) Transf., Part. y Aport. entre Diferentes Niv. y Ord. de Gob.	0.00	0.00	0.00	0.00	0.00	0.00
d3) Saneamiento del Sistema Financiero	0.00	0.00	0.00	0.00	0.00	0.00
d4) Adeudos de Ejercicios Fiscales Anteriores	0.00	0.00	0.00	0.00	0.00	0.00
III. Total de Egresos	22,611,523.55	6,113,092.15	28,724,615.70	28,455,391.88	27,619,691.55	269,223.82

NOMBRE DEL ENTE PÚBLICO : Instituto Estatal del Agua
Estado Analítico del Ejercicio del Presupuesto de Egresos Detallado – LDF 6d.
Clasificación de Servicios Personales por Categoría
Del 1 de Enero al 31 de diciembre de 2023
(PESOS)

Concepto	Egresos					Subejercicio
	Aprobado	Ampliaciones / Reducciones	Modificado	Devengado	Pagado	
I. Gasto No Etiquetado	13,945,470.28	-64,699.77	13,880,770.51	13,659,424.68	13,077,029.26	221,345.83
A. Personal Administrativo y de Servicio Público	13,945,470.28	-64,699.77	13,880,770.51	13,659,424.68	13,077,029.26	221,345.83
B. Magisterio	0.00	0.00	0.00	0.00	0.00	0.00
C. Servicios de Salud	0.00	0.00	0.00	0.00	0.00	0.00
c1) Personal Administrativo	0.00	0.00	0.00	0.00	0.00	0.00
c2) Personal Médico, Paramédico y Afín	0.00	0.00	0.00	0.00	0.00	0.00
D. Seguridad Pública	0.00	0.00	0.00	0.00	0.00	0.00
E. Gastos Asociados a la Implementación de Nuevas Leyes Federales o Reformas a las mismas	0.00	0.00	0.00	0.00	0.00	0.00
e1) Nombre del Programa o Ley 1	0.00	0.00	0.00	0.00	0.00	0.00
F. Sentencias Laborales Definitivas	0.00	0.00	0.00	0.00	0.00	0.00
II. Gasto Etiquetado	0.00	0.00	0.00	0.00	0.00	0.00
A. Personal Administrativo y de Servicio Público	0.00	0.00	0.00	0.00	0.00	0.00
B. Magisterio	0.00	0.00	0.00	0.00	0.00	0.00
C. Servicios de Salud	0.00	0.00	0.00	0.00	0.00	0.00
c1) Personal Administrativo	0.00	0.00	0.00	0.00	0.00	0.00
c2) Personal Médico, Paramédico y Afín	0.00	0.00	0.00	0.00	0.00	0.00
D. Seguridad Pública	0.00	0.00	0.00	0.00	0.00	0.00
E. Gastos Asociados a la Implementación de Nuevas Leyes Federales o Reformas a las mismas	0.00	0.00	0.00	0.00	0.00	0.00
e1) Nombre del Programa o Ley 1	0.00	0.00	0.00	0.00	0.00	0.00
F. Sentencias Laborales Definitivas	0.00	0.00	0.00	0.00	0.00	0.00
III. Total del Gasto en Servicios Personales	13,945,470.28	-64,699.77	13,880,770.51	13,659,424.68	13,077,029.26	221,345.83

SISTEMA CONTABLE 2023
RELACIÓN DE BIENES MUEBLES QUE COMPONEN SU PATRIMONIO
Cuenta Pública al 31 de diciembre de 2023

Página 1 de 11

Hora: 01:31:40p. m.

Fecha: 07/03/2024

Código	Descripción del Bien	Valor en Libros
1241	Mobiliario y Equipo de Administración	1,563,041.69
1241 121210111A111X00100801 0001	01 C.P.U. MARCA LENOVO MOD. THINKCENTER FACT	10,582.87
1241 121210111A111X00100801 0002	01 C.P.U. MARCA LENOVO MOD. THINKCENTER FACT. 0777 AL 0779	10,582.87
1241 121210111A111X00100901 0004	01 SILLON STATUS DE 3 PIEZAS	3,737.16
1241 121210111A111X00100901 0015	01 ARCHIVEROS DE 4 GAVETAS COLOR NEGRO	2,432.26
1241 121210111A111X00100901 0016	01 ARCHIVEROS DE 4 GAVETAS COLOR NEGRO	2,432.26
1241 121210111A111X00100901 0032	01 ESCRITORIOS DE 2 GAVETAS COLOR CAOBA	2,586.48
1241 121210111A111X00100901 0034	01 ESCRITORIOS DE 2 GAVETAS COLOR CAOBA	2,586.47
1241 121210111A111X00100901 0035	01 ARCHIVERO DE 4 GAVETAS COLOR NEGRO	2,432.25
1241 121210111A111X00100901 0040	01 MESA CON PERFIL TUBULAR	9,809.50
1241 121210111A111X00100901 0041	01 ESCRITORIO METALICO CON 2 GAVETAS	2,037.44
1241 121210111A111X00100901 0067	01 ESCRITORIO METALICO DE GAVETAS LINEA IRON LP	2,998.95
1241 121210111A111X00100901 0070	01 ESCRITORIOS METALICOS LINEA IRON	2,037.44
1241 121210111A111X00100901 0071	01 ESCRITORIOS METALICOS LINEA IRON	2,037.44
1241 121210111A111X00100901 0077	01 ARCHIVERO METALICO VERTICAL DE 4 GAVETAS COLOR ARENA	2,432.26
1241 121210111A111X00100901 0089	01 FRIGOBAR 4 PIES CUB BLANCO MABE	2,599.20
1241 121210111A111X00100901 0092	01 GAVETA MULTIUSOS MAPLE	4,189.18
1241 121210111A111X00100901 0093	01 FRIGOBAR 4 PIES CUBICOS COLOR BLANCO, MARCA MABE, FACT. GAFB-004217	2,547.22
1241 121210111A111X00100901 0094	01 FRIGOBAR 4 PIES CUBICOS COLOR BLANCO, MARCA MABE, FACT. GAFB-004217	2,547.21
1241 121210111A111X00100901 0104	01 MESA DE TRABAJO DE 1.50X.75 COLOR NOGAL, LINEA IRON LP FACT. 5214	1,436.37
1241 121210111A111X00100901 0105	01 MESA DE TRABAJO DE 1.50X.75 COLOR NOGAL, LINEA IRON LP FACT. 5214	1,436.37
1241 121210111A111X00100901 0106	01 MESA DE TRABAJO DE 1.50X.75 COLOR NOGAL, LINEA IRON LP FACT. 5214	1,436.37
1241 121210111A111X00100901 0107	01 MESA DE TRABAJO DE 1.50X.75 COLOR NOGAL, LINEA IRON LP FACT. 5214	1,436.37
1241 121210111A111X00100901 0108	01 MESA DE TRABAJO DE 1.50X.75 COLOR NOGAL, LINEA IRON LP FACT. 5214	1,436.37
1241 121210111A111X00100901 0109	02 COMPUTADORAS DESKTOP PAVILON	26,347.07
1241 121210111A111X00100901 0110	01 IMPRESORA LASER MULTIFUNCIONAL SAMSUNG CX-4300 FACT. 3040	1,265.00
1241 121210111A111X00100901 0111	01 MODULO ANALISTA COLOR GRAFITO	4,390.91
1241 121210111A111X00100901 0112	01 ESCRITORIO PENINSULAR CAOBA	2,447.14
1241 121210111A111X00100901 0113	01 SILLON EJECUTIVO TELA NEGRO	2,577.06
1241 121210111A111X00101001 0005	01 ARCHIVERO METALICO VERTICAL 4 GAVETAS COLOR NEGRO MODELO Ir-27 LINEA IRON MARCA OFIMAGEN FACT.-6287	2,098.31
1241 121210111A111X00101001 0006	01 ARCHIVERO METALICO VERTICAL 4 GAVETAS COLOR NEGRO MODELO Ir-27 LINEA IRON MARCA OFIMAGEN FACT.-6287	2,098.31
1241 121210111A111X00101001 0007	01 ARCHIVERO METALICO VERTICAL 4 GAVETAS COLOR NEGRO MODELO Ir-27 LINEA IRON MARCA OFIMAGEN FACT.-6287	2,098.31
1241 121210111A111X00101001 0008	01 REFRIGERADOR VERTICAL DE UNA PUERTA CRISTAL ILUMINACION INTERIOR CONTROL DIGITAL DE TEMPERATURA 4 NIVELES	14,558.00
1241 121210111A111X00101001 0038	01 CAJA FUERTE MARCA STRONG MODELO CAR-60 FACT.-E 11027	3,713.63

SISTEMA CONTABLE 2023
RELACIÓN DE BIENES MUEBLES QUE COMPONEN SU PATRIMONIO
Cuenta Pública al 31 de diciembre de 2023

Página 2 de 11

Hora: 01:31:40p. m.

Fecha: 07/03/2024

Código	Descripción del Bien	Valor en Libros
1241 121210111A111X00101001 0092	01 COMPUTADORA PERSONAL MCA DELL MOD OPTIPLEX 780 MT SERIE CPU 4VJQ1P1 MONITOR CN-0T437R-72872-06S-A9LS \$ 13,456.00 FACT.-53249-53250	13,456.00
1241 121210111A111X00101001 0093	01 COMPUTADORA PORTATIL BASICA MARCA LENOVO IDEAPAD G460 PROCESADOR INTEL SERIE S/N FACT.-2600	15,288.30
1241 121210111A111X00101001 0094	01 COMPUTADORA PORTATIL BASICA MARCA LENOVO IDEAPAD G460 SERIE No CBP3783363 FACT.-A2589	12,359.80
1241 121210111A111X00101001 0095	01 C.P.U MCA. MARCA DELL MOD PRECISION T5500 SERIE CPU 2KPTKN1 FACT. 53179	45,534.06
1241 121210111A111X00101001 0096	01 C.P.U. MARCA LANIX, MODELO CORP4060 FACT 6159 SERIE 1009899011	10,335.60
1241 121210111A111X00101001 0097	01 C.P.U. MARCA LANIX, MODELO CORP4060 FACT 6159 SERIE 1009899012	10,335.60
1241 121210111A111X00101001 0098	01 C.P.U. MARCA LANIX, MODELO CORP4060 FACT 6159 SERIE 1009899013	10,335.60
1241 121210111A111X00101001 0099	01 C.P.U. MARCA LANIX, MODELO CORP4060 FACT 6159 SERIE 1009899014	10,335.60
1241 121210111A111X00101001 0100	01 C.P.U. MARCA LANIX, MODELO CORP4060 FACT 6159 SERIE 1009899015	10,335.60
1241 121210111A111X00101001 0101	01 C.P.U. MARCA LANIX, MODELO CORP4060 FACT 6159 SERIE 1009899016	10,335.60
1241 121210111A111X00101001 0102	01 C.P.U. MARCA LANIX, MODELO CORP4060 FACT 6159 SERIE 1009899017	10,335.60
1241 121210111A111X00101001 0103	01 C.P.U. MARCA LANIX, MODELO CORP4060 FACT 6159 SERIE 1009899018	10,335.60
1241 121210111A111X00101001 0104	01 C.P.U. MARCA LANIX, MODELO CORP4060 FACT 6159 SERIE 1009899019	10,335.60
1241 121210111A111X00101001 0105	01 C.P.U. MARCA LANIX, MODELO CORP4060 FACT 6159 SERIE 1009899020	10,335.60
1241 121210111A111X00101001 0106	01 C.P.U. MARCA LANIX, MODELO CORP4060 FACT 6159 SERIE 1009899021	10,335.60
1241 121210111A111X00101001 0107	01 C.P.U. MARCA LANIX, MODELO CORP4060 FACT 6159 SERIE 1009899022	10,335.60
1241 121210111A111X00101001 0108	01 C.P.U. MARCA LANIX, MODELO CORP4060 FACT 6159 SERIE 1009899023	10,335.60
1241 121210111A111X00101001 0109	01 C.P.U. MARCA LANIX, MODELO CORP4060 FACT 6159 SERIE 1009899025	10,335.60
1241 121210111A111X00101001 0110	01 C.P.U. MARCA LANIX, MODELO CORP4060 FACT 6159 SERIE 1009899026	10,335.60
1241 121210111A111X00101001 0111	01 C.P.U. MARCA LENOVO MOD. THINKCENTER FACT. 0777 AL 0779	9,861.54
1241 121210111A111X00101001 0112	01 C.P.U. MARCA LENOVO MOD. THINKCENTER FACT. 0777 AL 0779	9,861.54
1241 121210111A111X00101001 0113	01 C.P.U. MARCA LENOVO MOD. THINKCENTER FACT. 0777 AL 0779	9,861.54
1241 121210111A111X00101001 0114	01 C.P.U. MARCA LENOVO MOD. THINKCENTER	9,861.54
1241 121210111A111X00101001 0115	01 C.P.U. MARCA LENOVO MOD. THINKCENTER FACT. 0777 AL 0779	9,861.54
1241 121210111A111X00101001 0118	01 RELOJ CHECADOR DE HUELLA DIGITAL MODELO ZKS T200 SERIE FTAA10070110965 FACT.-013	24,882.46
1241 121210111A111X00101001 0119	01 QUEMADOR, MARCA SAMSUNG , MODELO S/N, SERIE NO. 2GHJY74Y, FACTURA NO. CREA/00001163923	2,899.00
1241 121210111A111X00101001 0120	01 ASPIRADORA PROFESIONAL DE 5HP P/POLVO Y AGUA DE 12 GALONES FACT.- A2368	2,656.40
1241 121210111A111X00101001 0121	01 COMPUTADORA PORTATIL ACER TRAVELMATE 4740 MARCA ACER No SERIE LXTVQ0315102526B332000 FACT.-2016-2017-2018	12,644.00
1241 121210111A111X00101001 0122	01 COMPUTADORA PORTATIL ACER TRAVELMATE 4740 MARCA ACER No SERIE LXTVQ0315102526AFC2000 FACT.-2016-2017-2018	12,644.00
1241 121210111A111X00101001 0123	01 COMPUTADORA PORTATIL ACER TRAVELMATE 4740 MARCA ACER No SERIE LXTVQ0315102526AB82000 FACT.-2016-2017-2018	12,644.00
1241 121210111A111X00101001 0124	01 COMPUTADORA PORTATIL ACER TRAVELMATE 4740 MARCA ACER No SERIE LXTVQ0315102526B162000 FACT.-2016-2017-2018	12,644.00
1241 121210111A111X00101001 0125	01 COMPUTADORA PORTATIL ACER TRAVELMATE 4740 MARCA ACER No SERIE LXTVQ0315102526B512000 FACT.-2016-2017-2018	12,644.00
1241 121210111A111X00101001 0126	01 COMPUTADORA PORTATIL ACER TRAVELMATE 4740 MARCA ACER No SERIE LXTVQ0315102526B262000 FACT.-2016-2017-2018	12,644.00
1241 121210111A111X00101001 0127	01 COMPUTADORA PORTATIL ACER TRAVELMATE 4740 MARCA ACER No SERIE LXTVQ0315102526AFB2000 FACT.-2016-2017-2018	12,644.00

SISTEMA CONTABLE 2023
RELACIÓN DE BIENES MUEBLES QUE COMPONEN SU PATRIMONIO
Cuenta Pública al 31 de diciembre de 2023

Página 3 de 11

Hora: 01:31:40p. m.

Fecha: 07/03/2024

Código	Descripción del Bien	Valor en Libros
1241 121210111A111X00101001 0128	01 IMPRESORA CODIGO DE BARRAS MOD-TPL2844Z 8MB DRAM 4MB MARCA ZEBRA SERIE 45J102700249 FACT.-53019	7,534.20
1241 121210111A111X00101001 0129	01 SERVIDOR MARCA DELL MOD-PowerEdge R70 SERIE 18SWKN1 FACT.-53180	89,528.80
1241 121210111A111X00101201 0001	01 PZA. GABINETE METALICO 1.80 x 90 x 50 cm	4,979.88
1241 121210111A111X00101301 0002	01 ESCRITORIO EJECUTIVO CON 2 CAJONES PAPELEROS	19,583.71
1241 121210111A111X00101301 0003	01 SILLON EJECUTIVO OHE-135 MARCA OFFIHO	4,904.47
1241 121210111A111X00101301 0004	01 SILLON EJECUTIVO MODELO OHV-0138	3,715.14
1241 121210111A111X00101301 0005	01 SILLON EJECUTIVO MODELO OHV-0138	3,715.14
1241 121210111A111X00101301 0006	01 MESA DE JUNTAS OVALADA PARA 8 PERSONAS MODELO VMO-180 DE 1.80X120X75	4,390.33
1241 121210111A111X00101301 0007	01 MESA DE JUNTAS OVALADA PARA 10 PERSONAS MOD. VMO-240 MEDIDAS 240X120X72	5,500.12
1241 121210111A111X00101301 0018	01 JUEGO DE SALA 3,2,1 FEELIN G MARCA MOBIDEC DE 3 PIEZAS	20,000.00
1241 121210111A111X00101401 0003	01 GABINETES MULTIUSOS, METALICO COLOR GRIS CON NEGRO CON CHAPA Y TRES ENTREPAÑOS SEGUN FACTURA NU. 14 A NOMBRE DE JOSE ANTONIO VENTURA ZAVALA	2,500.00
1241 121210111A111X00101401 0004	01 GABINETES MULTIUSOS, METALICO COLOR GRIS CON NEGRO CON CHAPA Y TRES ENTREPAÑOS SEGUN FACTURA NU. 14 A NOMBRE DE JOSE ANTONIO VENTURA ZAVALA	2,500.00
1241 1212101152851C00701501 0014	01 GABINETE UNIVERSAL METALICO CON 2 PUERTAS	4,040.00
1241 1212101152851C00701501 0015	01 ARCHIVERO METALICO VERTICAL CON 4 GAVETAS	3,648.15
1241 1212101152851C00701501 0016	01 ARCHIVERO METALICO CON 2 GAVETAS	3,751.32
1241 1212101174711Z00101601 0002	01 Laptop Marca Hp Notebook 240 G3 Procesador Intel Celeron Memoria Ram 4 GB, DD 500 GB, Pantalla 14" Unidad Optica No. de Serie CND532469K, Fact. F00000369	7,500.00
1241 121210191A111X00100101 0001	13 UNIDADES DE COMPTO DISCO DURO DE 20 GB. MEMORIA DE 128 MB FACT. 4198 ASS COM	87,086.09
1241 121210191A111X00100401 0001	1 NOBREAK MARCA TRIPP LITE OMNISMART 500 SERIE 9346AD00M50100050, INVENTARIO 319957B	2,015.31
1241 121210191A111X00100401 0003	5 IMPRESORAS HP DESKJET 6840-C9029-A FACT. 20552	4,746.63
1241 121210191A111X00100401 0004	01 NO BREAK SAMART 550USB FACTURA No.17776	3,438.50
1241 121210191A111X00100501 0005	01 258 - CREDENZA ITALIANO- FACTURA No. 14510	2,564.50
1241 121210191A111X00100801 0037	01 ESCRITORIO METALICO SECRETARIAL 2/GAV MCA OFIMAGEN LINEA IRON PROG CULTURA DEL AGUA CTA. 08506616100	2,943.17
1241 121210191A111X00100801 0038	01 ARCHIVERO DE METAL 2 GAVETAS 25 " GRIS OFICIO (CH-9884 FACT. 6052014453)	2,219.11
1241 121210191A111X00100801 0039	01 ARCHIVERO DE METAL 2 GAVETAS 25 " GRIS OFICIO (CH-9884 FACT. 6052014453)	2,219.11
1241 121210191A111X00100801 0040	01 LIBRERO 5 ENTREPAÑOS PERAL/NEGRO (CH-9884 FACT. 6052044469)	2,268.27
1241 121210191A111X00100801 0041	01 LIBRERO 5 ENTREPAÑOS PERAL/NEGRO (CH-9884 FACT. 6052044469)	2,268.27
1241 121210191A111X00100801 0042	01 GAVINETE UNIVERSAL MOD. 1006 MCA. NAPOLES (CH- 9884 FACT. 47178)	3,528.20
1241 121210191A111X00100801 0043	01 GAVINETE UNIVERSAL MOD. 1006 MCA. NAPOLES (CH- 9884 FACT. 47178)	3,528.20
1241 321210111A111X00101001 0001	01 LECTOR DE CODIGO DE BARRAS	6,264.00
1241 321210111A111X00101001 0002	01 LECTOR DE CODIGO DE BARRAS	6,264.00
1241 321210111A111X00101101 0151	01 EQUIPO DE BIENES INFORMATICOS CHQ.-0140 CUENCAS 2011	14,999.99
1241 321210111A111X00101301 0002	01 NOTEBOOK A45A-MPR12-H MARCA ASUS	11,438.19

SISTEMA CONTABLE 2023
RELACIÓN DE BIENES MUEBLES QUE COMPONEN SU PATRIMONIO
Cuenta Pública al 31 de diciembre de 2023

Página 4 de 11

Hora: 01:31:40p. m.

Fecha: 07/03/2024

Código	Descripción del Bien	Valor en Libros
1241 321210111A111X00101301 0004	01 COMPUTADORA PORTATIL MARCA ACER MODELO A0756-2696	6,893.30
1241 321210111A111X00101301 0005	01 MULTIFUNCIONAL LASER MONOCROMATICA SCX-3405	2,472.44
1241 321210111A111X00101301 0006	01 MULTIFUNCIONAL LASER MONOCROMATICA SCX-3405	2,472.44
1241 321210111A111X00101301 0007	01 MULTIFUNCIONAL LASER MONOCROMATICA SCX-3405	2,472.44
1241 321210111A111X00101401 0005	01 NO BREAK MARCA TRIPP-LITE MODELO OMNIVS 1000	2,707.74
1241 321210111A111X00101401 0006	01 IMPRESORA LASER MARCA SAMSUNG, MODELO PROXPRESS/SL-M3820 DW	3,450.00
1241 321210111A111X00101401 0007	01 IMPRESORA LASER MARCA SAMSUNG, MODELO PROXPRESS/SL-M3820 DW	3,450.00
1241 321210111A111X00101401 0009	01 IMPRESORA LASER COLOR, MARCA HP, MODELO LASERJET PRO 400 COLOR M451DN	8,685.00
1241 321210111A111X00101401 0010	01 C.P.U	10,038.35
1241 321210111A111X00101401 0014	01 C.P.U	13,150.00
1241 321210111A111X00101401 0018	01 PUNTO DE ACCESO CON PRIORIZACION DE TRAFICO MARCA HP, MODELO M200	2,630.01
1241 321210111A111X00101401 0019	01 PUNTO DE ACCESO CON PRIORIZACION DE TRAFICO MARCA HP, MODELO M200	2,630.01
1241 321210111A111X00101601 0010	01 IMPRESORA MULTIFUNCIONAL MFC-J6920DW BROTHER	7,970.36
1241 321210111A111X00101601 0011	01 UNIDAD DE RESPALDO DE ENERGIA R-UPR 1008 CDP	3,422.23
1241 321210111A111X00101601 0012	01 COMPUTADORA PORTATIL B40-80 LENOVO	17,400.00
1241 321210111A111X00101601 0013	01 IMPRESORA MULTIFUNCIONAL MFC-J6920DW BROTHER	7,970.36
1241 321210111A111X00101601 0014	01 IMPRESORA MULTIFUNCIONAL MFC-J6920DW BROTHER	7,970.36
1241 321210111A111X00101601 0015	01 UNIDAD DE RESPALDO DE ENERGIA R-UPR 1008 CDP	3,422.23
1241 321210111A111X00101601 0016	01 UNIDAD DE RESPALDO DE ENERGIA R-UPR 1008 CDP	3,422.23
1241 321210111A111X00101601 0017	01 UNIDAD DE RESPALDO DE ENERGIA R-UPR 1008 CDP	3,422.23
1241 3212101152811C001L2201 0002	05 COMPUTADORAS DE ESCRITORIO BASICA TIPO A (PROCESADOR A) HP 280 G5 SFF.- PROCESADOR INTEL CORE i3-10100 MEMORIA RAM DDR4 DE 8GB. DISCO DURO DE 1TB (HDD) TARJETA MADRE DISEÑADA Y MANUFACTURADA POR EL FABRICANTE. TARJETA DE VIDEO CON GRAFICOS INTEGRADOS. TARJETA DE RED INTEGRADA ETHERNET LAN 10/100/1000. CONTROLADORA DE SONIDO INTEGRADO A LA TARJETA MADRE. CONECTORES EXTERNOS PARA ENTRADA Y SALIDA DE AUDIO ESTEREO.- PUERTOS: 8 PUERTOS USB 2.0 01 PUERTO RJ45 1 PUERTO VGA O DISPLAY PORT O 1 HDMI	69,394.10
1241 3212101152811C001L2201 0003	01 VIDEO PROYECTOR DE 3800 LUMENES (EPSON POWERLITE 118). TECNOLOGIA DE VISUALIZACION:DLP O LCD. LUMINOSIDAD (BRILLO): 3800 ANSI LUMENES ESTANDAR. RESOLUCION XGA (1024 X 768). RELACION DE ASPECTO (PROPORCION): 4.3 RELACION DE CONTRASTE: 16000:1 LENTE DE PROYECCION CON ZOOM OPTICO O MANUAL.- CORRECCION KEYSTONE. LAMPARA CON VIDA PROMEDIO DE 6000 HRS. DISTANCIA DE PROYECCION: MENOR IGUAL A 1.2MTS Y MAYOR IGUAL A 10MTS. ENTRADAS Y SALIDAS DE SEÑALES DE AUDIO Y VIDEO ESTANDAR. RUIDO OPERACIONAL MENO	14,234.36

SISTEMA CONTABLE 2023
RELACIÓN DE BIENES MUEBLES QUE COMPONEN SU PATRIMONIO
Cuenta Pública al 31 de diciembre de 2023

Página 5 de 11

Hora: 01:31:40p. m.

Fecha: 07/03/2024

Código	Descripción del Bien	Valor en Libros
1241 3212101152811C001L2201 0005	02 COMPUTADORAS PORTATIL BASICA (PROCESADOR A) (LAPTOP HP 14 dq2521la 14") procesador Intel core I3-1115G4. - MEMORIA RAM DDRA DE 8GB. DISCO DURO DE 256 GB (SSD) TARJETA MADRE DISEÑADA Y MANUFACTURADA POR EL FABRICANTE. TARJETA DE VIDEO CON GRAFICOS INTEGRADOS. CONECTIVIDAD WIFI Y BLUETOOTH. CONTROLADORA DE SONIDO INTEGRADO A LA TARJETA MADRE. CONECTORES EXTERNOS PA ENTRADA Y SALIDA DE AUDIO. PUERTOS: 1PUERTO USB TIPO C 2 PUERTOS USB 2.0 I PUERTO HDMI 1 LECTOR DE TARJETAS MICROSD. PANTALLA 14" H	18,395.28
1241 3212101152811C001L2201 0006	04 IMPRESORA DE TINTA CONTINUA FACTURA 0CBDC217-384A-45BF-9FE6-D2704847E384 (MULTIFUNCIONAL EPSON 1210). TECNOLOGIA DE INYECCION DE TINTA. FUNCIONES: IMPRESIÓN, COPIADO Y ESCANEО. VELOCIDAD DE IMPRESIÓN EN PPM NEGRO 19 A COLOR 12. RESOLUCION DE IMPRESIÓN 1200 DPI. IMPRESIÓN EN HOJAS TAMAÑO CARTA Y OFICIO O LEGAL. RESOLUCION DEL ESCANER 600DPI. SOFTWARE PARA EL RECONOCIMIENTO OPTICO DE CARACTERES (OCR) PUERTO USB CABLE INCLUIDO. SISTEMA DE TINTA INTEGRADO. IMPRESIÓN BAJO AMBIENTES WINDOWS Y MAC O	14,054.56
1241 3212101152851C00102001 0004	01 PC de Escritorio Ensamblada, Procesador cORE i3 9100F A 3.6 ghz (9n Generacion) con Tarjeta madre ECS H310CH5-M2, Con Tarjeta de Video gigabite memoria RAM de 4 GB, Disco Duro de 1Tera, Gabinete 000852486005521.	7,764.40
1241 3212102152851E00502201 0001	C.P.U. HP 280 G5 SFF	19,430.35
1241 3212102152851E00502201 0002	C.P.U. HP 280 G5 SFF	19,430.35
1241 3212102152851E00502201 0003	C.P.U. HP 280 G5 SFF	19,430.35
1241 3212102152851E00502201 0004	C.P.U. HP 280 G5 SFF	19,430.35
1241 3212102152851E00502201 0005	C.P.U. HP 280 G5 SFF	19,430.35
1241 3212102152851E00502201 0006	COMPUTADORA PORTATIL	18,395.28
1241 3212102152851E00502201 0007	COMPUTADORA PORTATIL	18,395.28
1241 3212102152851E00502201 0008	IMPRESORA MULTIFUNCIONAL	7,027.28
1241 3212102152851E00502201 0009	IMPRESORA MULTIFUNCIONAL	7,027.28
1241 3212102152851E00502201 0010	IMPRESORA MULTIFUNCIONAL	7,027.28
1241 3212102152851E00502201 0011	IMPRESORA MULTIFUNCIONAL	7,027.28
1241 3212102152851E00502201 0012	PROYECTOR	28,468.72
1241 3212102152851E00502201 0013	MONITOR HP	4,163.65
1241 3212102152851E00502201 0014	MONITOR HP	4,163.65
1241 3212102152851E00502201 0015	MONITOR HP	4,163.65
1241 3212102152851E00502201 0016	MONITOR HP	4,163.65
1241 3212102152851E00502201 0017	TECLADO HP	2,775.76
1241 3212102152851E00502201 0018	TECLADO HP	2,775.76
1241 3212102152851E00502201 0019	TECLADO HP	2,775.76
1241 3212102152851E00502201 0020	TECLADO HP	2,775.76
1241 3212102152851E00502201 0021	TECLADO HP	2,775.76
1241 3212102152851E00502201 0022	MONITOR HP	4,163.65
1241 3212102152851E00502201 0023	MOUSE HP 280 GS SFF	1,387.88
1241 3212102152851E00502201 0024	MOUSE HP 280 GS SFF	1,387.88
1241 3212102152851E00502201 0025	MOUSE HP 280 GS SFF	1,387.88
1241 3212102152851E00502201 0026	MOUSE HP 280 GS SFF	1,387.88

SISTEMA CONTABLE 2023
RELACIÓN DE BIENES MUEBLES QUE COMPONEN SU PATRIMONIO
Cuenta Pública al 31 de diciembre de 2023

Página 6 de 11

Hora: 01:31:40p. m.

Fecha: 07/03/2024

Código	Descripción del Bien	Valor en Libros
1241 3212102152851E00502201 0027	MOUSE HP 280 GS SFF	1,387.88
1241 3212102159415E00502201 0002	05 COMPUTADORAS DE ESCRITORIO BASICA TIPO A (PROCESADOR A) HP 280 G5 SFF.- PROCESADOR INTEL CORE i3-10100 MEMORIA RAM DDR4 DE 8GB. DISCO DURO DE 1TB (HDD) TARJETA MADRE DISEÑADA Y MANUFACTURADA POR EL FABRICANTE. TARJETA DE VIDEO CON GRAFICOS INTEGRADOS. TARJETA DE RED INTEGRADA ETHERNET LAN 10/100/1000. CONTROLADORA DE SONIDO INTEGRADO A LA TARJETA MADRE. CONECTORES EXTERNOS PARA ENTRADA Y SALIDA DE AUDIO ESTEREO.- PUERTOS: 8 PUERTOS USB 2.0 01 PUERTO RJ45 1 PUERTO VGA O DISPLAY PORT O 1 HDMI	69,394.10
1241 3212102159415E00502201 0003	01 VIDEO PROYECTOR DE 3800 LUMENES (EPSON POWERLITE 118). TECNOLOGIA DE VISUALIZACION:DLP O LCD. LUMINOSIDAD (BRILLO): 3800 ANSI LUMENES ESTANDAR. RESOLUCION XGA (1024 X 768). RELACION DE ASPECTO (PROPORCION): 4.3 RELACION DE CONTRASTE: 16000:1 LENTE DE PROYECCION CON ZOOM OPTICO O MANUAL.- CORRECCION KEYSTONE. LAMPARA CON VIDA PROMEDIO DE 6000 HRS. DISTANCIA DE PROYECCION: MENOR IGUAL A 1.2MTS Y MAYOR IGUAL A 10MTS. ENTRADAS Y SALIDAS DE SEÑALES DE AUDIO Y VIDEO ESTANDAR. RUIDO OPERACIONAL MEN	14,234.36
1241 3212102159415E00502201 0005	02 COMPUTADORAS PORTATIL BASICA (PROCESADOR A) (LAPTOP HP 14 dq2521la 14") procesador Intel core i3-1115G4.- MEMORIA RAM DDRA DE 8GB. DISCO DURO DE 256 GB (SSD) TARJETA MADRE DISEÑADA Y MANUFACTURADA POR EL FABRICANTE. TARJETA DE VIDEO CON GRAFICOS INTEGRADOS. CONECTIVIDAD WIFI Y BLUETOOTH. CONTROLADORA DE SONIDO INTEGRADO A LA TARJETA MADRE. CONECTORES EXTERNOS PA ENTRADA Y SALIDA DE AUDIO. PUERTOS: 1PUERTO USB TIPO C 2 PUERTOS USB 2.0 I PUERTO HDMI 1 LECTOR DE TARJETAS MICROSD. PANTALLA 14" H	18,395.28
1241 3212102159415E00502201 0006	04 IMPRESORA DE TINTA CONTINUA COMPLEMENTO DE LA FACTURA 0CBDC217-384A-45BF-9FE6-D2704847E384 (MULTIFUNCIONAL EPSON 1210). TECNOLOGIA DE INYECCION DE TINTA. FUNCIONES: IMPRESIÓN, COPIADO Y ESCANEAO. VELOCIDAD DE IMPRESIÓN EN PPM NEGRO 19 A COLOR 12. RESOLUCION DE IMPRESIÓN 1200 DPI. IMPRESIÓN EN HOJAS TAMAÑO CARTA Y OFICIO O LEGAL. RESOLUCION DEL ESCANER 600DPI. SOFTWARE PARA EL RECONOCIMIENTO OPTICO DE CARACTERES (OCR) PUERTO USB CABLE INCLUIDO. SISTEMA DE TINTA INTEGRADO. IMPRESIÓN BAJO AMBIENT	14,054.56
1241 3212102159499W00101501 0006	01 Laptop Marca Hp Modelo 240 Serie CND5305Z5L	11,494.62
1241 3212102159499W00101501 0007	01 Laptop Marca Hp Modelo 240 Serie CND5306196	11,494.62
1241 3212102159499W00101501 0008	01 Laptop Marca Hp Modelo 240 Serie CND5305Z6Q	11,494.62
1241 3212102159499W00101501 0009	01 Impresora Inyeccion de tinta, Marca Epson Modelo L565 Serie VJDY032284	6,758.07
1241 3212102159499W00101501 0010	01 Impresora Inyeccion de tinta, Marca Epson Modelo L565 Serie VJDY032248	6,758.07
1241 3212102159499W00101601 0002	01 Escaner Scanjet Pro 300 S2, Marca Hp, Serie CN5BUH9208	7,500.00
1241 3212102159499W00101601 0003	01 Escaner Scanjet Pro 300 S2, Marca Hp, Serie CN688K9101	7,500.00
1241 921210111A111X00101401 0006	01 SERVIDOR NVR GEOVISION GV-NVR SYSTEM LITE V2 166H SALIDA MONITOR	17,019.79
1242	Mobiliario y Equipo Educativo y Recreativo	164,623.91
1242 121210111A111X00100801 0002	01 VIDEO PROYECTOR BENQ MP512ST (CH-6792 FACT. 0075)	13,777.00
1242 121210111A111X00100901 0001	01 PANTALLA PARA PROYECCION TIPO TRIPIE 177X177 FACT. 0771	2,870.01
1242 121210111A111X00100901 0002	01 PANTALLA PARA PROYECCION TIPO TRIPIE 177X177 FACT. 0771	2,870.01
1242 121210111A111X00100901 0003	01 TELEVISOR LCD MARCA LG, MODELOS M2294 FACT. 0771	5,610.00
1242 121210111A111X00100901 0004	01 EQUIPO DE SONIDO FACT. 0771	6,949.98

SISTEMA CONTABLE 2023
RELACIÓN DE BIENES MUEBLES QUE COMPONEN SU PATRIMONIO
Cuenta Pública al 31 de diciembre de 2023

Página 7 de 11

Hora: 01:31:40p. m.

Fecha: 07/03/2024

Código	Descripción del Bien	Valor en Libros
1242 121210111A111X00100901 0058	01 VIDEO PROYECTOR	9,058.55
1242 121210111A111X00100901 0061	01 VIDEO PROYECTOR	9,058.55
1242 121210111A111X00101001 0003	01 PANTALLA PLASMA MARCA SAMSUNG, 50"	13,999.00
1242 121210111A111X00101001 0009	01 MICROFONO INALAMBRICO MODELO WR-805UHF	2,600.00
1242 121210111A111X00101001 0010	01 MICROFONO INALAMBRICO MODELO WR-805UHF	2,600.00
1242 121210111A111X00101001 0011	01 PROYECTOR BENQ MP670 PDR5A00504031 TECNOLOGIA DPL	6,554.00
1242 121210111A111X00101001 0067	01 VIDEOPROYECTOR MARCA SAMSUNG SERIE YEYPHFZA00028B	6,712.92
1242 121210111A111X00101001 0068	01 VIDEOPROYECTOR VIEWSONIC PJD6221 DLP 0.55" DIGITAL MICROMIRROR DEVICE S/N R8K101909376 R8K101909365 FACT.-8097	8,763.37
1242 121210111A111X00101001 0069	01 CAMARA SONY DSLR-A290L/18-55 SERIE 000005384717	11,425.40
1242 321210111A111X00101301 0003	01 Camaras Digitales Powershot A23000 Marca Cannon Fact. 3892	3,345.33
1242 321210111A111X00101301 0004	01 Camaras Digitales Powershot A23000 Marca Cannon Fact. 3892	3,345.32
1242 321210111A111X00101301 0005	01 Camaras Digitales Powershot A23000 Marca Cannon Fact. 3892	3,345.32
1242 321210111A111X00101301 0006	01 PROYECTOR BENQ MS502, 9HJ6D77 13 L 2,700 ANSI	9,363.55
1242 321210111A111X00101601 0002	01 CAMARA DIGITAL MCA. NIKON COOL PIX P610 DE 16 MEGAPIXELES FULL HD 1920X1080/60P FACT. 2745	10,000.00
1242 321210111A111X00101601 0003	01 CAMARA DIGITAL MCA. NIKON COOL PIX P610 DE 16 MEGAPIXELES FULL HD 1920X1080/60P FACT. 2745	10,000.00
1242 9212101152851C00101401 0001	01 CAMARA IP MODELO GEOVISION GVFE2301	7,458.80
1242 9212101152851C00101401 0002	01 CAMARA IP MODELO GEOVISION GVFE2301	7,458.00
1242 9212101152851C00101401 0003	01 CAMARA IP MODELO GEOVISION GVFE2301	7,458.80
1243	Equipo e Instrumental Médico y de Laboratorio	895,157.99
1243 121210111A111X00101001 0001	01 MEDIDOR DE PARAMETROS MULTIPLES CON DOBLE ENTRADA MALETIN ACCESORIOS LDO0101 MARCA Hach Mod.HQ40D FACT.-0198	46,980.00
1243 121210111A111X00101001 0002	01 PAQUETE COMPLETE DE CALIDAD DE AGUA PARA MEDICIONES DE OXIGENO DISUELTO (OD) PH Y CONDUCTIVIDAD ELECTRICA MARCA Hach Mod.8506000 F.-0198	44,080.00
1243 121210111A111X00101001 0003	01 PARRILLA DIGITAL CON AGITACION PLACA DE CERAMICA 183X18 CM MCA Thermolyne FACT.-0198	8,700.00
1243 121210111A111X00101001 0004	01 CAMPANA DE EXTRACCION DE HUNMOS CONSTRUIDA EN ACERO INOXIDABLE TIPO 304 PUERTA TIPO GUILLOTINA VIDRIO FACT.-0222	67,060.76
1243 121210111A111X00101101 0010	01 FOTOMETRO, MARCA LAMOTTE, MODELO PRO-7, SERIE NO. 23633, FACTURA A-262	3,333.84
1243 121210111A111X00101101 0011	01 FOTOMETRO, MARCA LAMOTTE, MODELO PRO-7, SERIE NO. 24540, FACTURA A-262	3,333.84
1243 121210111A111X00101101 0012	01 FOTOMETRO, MARCA LAMOTTE, MODELO PRO-7, SERIE NO. 24238, FACTURA A-262	3,333.84
1243 121210111A111X00101101 0013	01 FOTOMETRO, MARCA LAMOTTE, MODELO PRO-7, SERIE NO. 23577, FACTURA A-262	3,333.84
1243 121210111A111X00101101 0014	01 FOTOMETRO, MARCA LAMOTTE, MODELO PRO-7, SERIE NO. 24146, FACTURA A-262	3,333.84
1243 121210111A111X00101101 0015	01 FOTOMETRO, MARCA LAMOTTE, MODELO PRO-7, SERIE NO. 23612, FACTURA A-262	3,333.84
1243 121210111A111X00101101 0016	01 FOTOMETRO, MARCA LAMOTTE, MODELO PRO-7, SERIE NO. 24534, FACTURA A-262	3,333.84
1243 121210111A111X00101101 0017	01 FOTOMETRO, MARCA LAMOTTE, MODELO PRO-7, SERIE NO. 23644, FACTURA A-262	3,333.84
1243 121210111A111X00101101 0018	01 FOTOMETRO, MARCA LAMOTTE, MODELO PRO-7, SERIE NO. 23626, FACTURA A-262	3,333.84

SISTEMA CONTABLE 2023
RELACIÓN DE BIENES MUEBLES QUE COMPONEN SU PATRIMONIO
Cuenta Pública al 31 de diciembre de 2023

Página 8 de 11

Hora: 01:31:40p. m.

Fecha: 07/03/2024

Código	Descripción del Bien	Valor en Libros
1243 121210111A111X00101101 0019	01 FOTOMETRO, MARCA LAMOTTE, MODELO PRO-7, SERIE NO. 24533, FACTURA A-262	3,333.84
1243 121210111A111X00101101 0020	01 TURBIDIMETRO DE MESA MODOS DE LECTURA INTEGRADO TUGSTENO REGULADOR VOLTAJE MOD 2100AN 47001-00 MCA HACH FACT.-26987 \$ 90,570.48	90,570.48
1243 121210111A111X00101101 0021	01 PARRILLA CALENTAMIENTO CON AGITACION MCA THERMOLYNE CUB CERAMICA FACT.-26987 \$ 8,613.00	8,613.00
1243 121210111A111X00101101 0022	01 PARRILLA CALENTAMIENTO CON AGITACION MCA THERMOLYNE CUB CERAMICA FACT.-26987 \$ 8,613.00	8,613.00
1243 121210111A111X00101101 0023	01 PARRILLA CALENTAMIENTO CON AGITACION MCA THERMOLYNE CUB CERAMICA FACT.-26987 \$ 8,613.00	8,613.00
1243 121210111A111X00101101 0024	01 BOMBA DE VACIO LUBRICADA DESPLAZAMIENTO EN VACIO MCA ARSA REG DE VOLTAJE FACT.-26987 \$ 8,102.60	8,102.60
1243 121210111A111X00101101 0025	01 EQUIPO MICROKJELDAHL COMBINADO DE DESTILACION MCA NOVATECH FACT.-26988 \$ 84,088.40	84,088.40
1243 121210111A111X00101101 0026	01 RANGO DE MEDICION 340-900 NM BANDA 5 NM PRECISION +/-1.5 NM FACT.-26988 \$ 85,985.00	85,985.00
1243 121210111A111X00101201 0002	01 CAMPANA DE EXTRACCION DE HUMOS MOD.CHR-120 LINEA RODELI	75,748.05
1243 121210111A111X00101201 0003	01 PZA. PARRILLA C/AGITACION DE 18x18 cm TEMP HASTA 540° C y 60-1200 rpm CUBIERTA DE CERAMICA PESO 4kg APROX. MARCA THERMOLINE	12,493.72
1243 121210111A111X00101201 0004	01 PZA. PARRILLA C/AGITACION DE 18x18 cm TEMP HASTA 540° C y 60-1200 rpm CUBIERTA DE CERAMICA PESO 4kg APROX. MARCA THERMOLINE	12,493.72
1243 1212101152819C010G2201 0002	01 SENSOR DE OD GALVANICO DE REPUESTO PARA SONDAS HI7698194 Y HI7698196 FACTURA NUMERO 1736.	7,923.96
1243 1212101174711Z00100501 0001	01 FOTOMETRO, MARCA S/N., MODELO HACH, NO DE SERIE NO. 980400000973, FACT. 081	3,402.54
1243 121210191A111X00109701 0002	01 BAÑO MARIA SEROLOGICO P/40TOBOS MCA. RIOSA	4,964.23
1243 121210191A111X00109801 0004	01 BALANZA ANALITICA DIGITAL CAPACIDAD 310 GRS X 0.1 MG FABRICACION JAPONESA MARCA A&D MODELO GR 3000 CALIBRACION AUTOMATICA SERIE S/N FACT.-3545	58,313.20
1243 121210191A111X00109801 0005	01 CONTADORES DE COLONIAS MCA. HACH SOLBAT Q-14	5,807.50
1243 121210191A111X00109801 0006	01 CONTADORES DE COLONIAS MCA. HACH SOLBAT Q-14	5,807.50
1243 121210191A111X00109801 0007	01 INCUBADORA BAÑO SECO P/25 115/220 VAC MCA. HACH-45900-00	6,442.30
1243 121210191A111X00109901 0002	01 PARRILLA MULTIPLE CON 6 CALENTADORES	2,096.55
1243 121210197A511X00300501 0001	01 INCUBADORA (VETERINARIO), MARCA LIB-LINE, MODELO 3550, SERIE 297-019	15,762.55
1243 121210197A511X00300501 0002	01 AUTOCLAVE ESTERILIZADOR, MARCA AMSCO, MODELO E105SP, SERIE NO. 0135197-15	10,357.15
1243 121210197A511X00300501 0003	01 AUTOCLAVE ESTERILIZADOR, MARCA AESA, MODELO CV-300, SERIE 575	10,357.15
1243 121210197A511X00300501 0004	01 EQUIPO DE LABORATORIO, MARCA HACH, SERIE NO. 971200016976	9,748.45
1243 121210197A511X00300501 0005	01 EQUIPO DE LABORATORIO, MARCA HACH, SERIE NO. 971100004198	6,029.10
1243 121210197A511X00300501 0006	01 MICROSCOPIO DE COMPARACION. MARCA EUROMEX, MODELO 15241730, S/N. DE SERIE.	8,574.72
1243 121210197A511X00300501 0007	01 GRADILLA. MARCA MERCK, MODELO SQ-118, NO. DE SERIE S/N.	11,806.49
1243 121210197A511X00300501 0008	01 LABORATORIO PORTATIL, MARCA HACH, MODELO S/N, NO DE SERIE S/N.	2,078.08
1243 121210197A511X00300501 0009	01 PARRILLA DE CALENTAMIENTO CON AGITADOR, MARCA THERMOLYNE, MODELO SP18425, SERIE NO. 757980159495	5,177.13
1243 121210197A511X00300501 0010	01 CAMPANA DE ACERO, MARCA LABCONCO, MODELO 36205-04, SERIE NO. 708193	81,013.24

SISTEMA CONTABLE 2023
RELACIÓN DE BIENES MUEBLES QUE COMPONEN SU PATRIMONIO
Cuenta Pública al 31 de diciembre de 2023

Página 9 de 11

Hora: 01:31:40p. m.

Fecha: 07/03/2024

Código	Descripción del Bien	Valor en Libros
1243 121210197A511X00300501 0012	01 GRADILLA, MARCA NALGENE, MODELO S/N, SERIE S/N. FACT. 5410	1,985.07
1243 121210197A511X00300501 0013	01 EXTRACTOR DE AIRE, MARCA SOLER, MODELO HSM200MM, NO. DE SERIE S/N	1,218.75
1243 121210197A511X00300501 0014	01 INCUBADORA(VETERINARIO), MARCA SHELL-LAB, MODELO 1535, SERIE NO. 120197	21,761.09
1243 121210197A511X00300501 0015	01 TERMO, MARCA S/N. MODELO S/N., NO. DE SERIE S/N.	8,530.06
1243 121210197A511X00300501 0016	01 BALANZA ANALITICA, MARCA OHAUS, MODELO S/N. SERIE S/N.	10,521.05
1244	Vehículos y Equipo de Transporte	3,321,138.00
1244 121210111A111X00100901 0002	01 VEHICULO MARCA CHEVROLET, NUM SERIE 3GCPKSE01AG135837, MODELO 2010, COLOR BLANCO OLIMPICO	278,506.00
1244 121210111A111X00100901 0003	01 VEHICULO MARCA CHEVROLET, NUM SERIE 3GCPKSE04AG131328, MODELO 2010, COLOR BLANCO OLIMPICO, PLACAS DC-00221	278,506.00
1244 121210111A111X00100901 0004	01 VEHICULO MARCA CHEVROLET, NUM SERIE 3GCPKSE0XAG136386, MODELO 2010, COLOR BLANCO OLIMPICO, PLACAS DC-00212	278,506.00
1244 121210111A111X00100901 0005	01 VEHICULO MARCA CHEVROLET, NUM SERIE 3GCPKSE0XAG135836, MODELO 2010, COLOR BLANCO OLIMPICO, PLACAS DC-00213	278,506.00
1244 121210111A111X00100901 0006	01 VEHICULO MARCA CHEVROLET, NUM SERIE 3GCPKSE06AG135509, MODELO 2010, COLOR BLANCO OLIMPICO, PLACAS DC-00215	278,506.00
1244 121210111A111X00100901 0007	01 VEHICULO MARCA CHEVROLET, NUM SERIE 3GCPKSE04AG135394, MODELO 2010, COLOR BLANCO OLIMPICO, PLACAS DC-00217	278,506.00
1244 121210111A111X00100901 0008	01 VEHICULO MARCA CHEVROLET, NUM SERIE 3GCPKSE06AG136501, MODELO 2010, COLOR BLANCO OLIMPICO, PLACAS DC-00218	278,506.00
1244 121210111A111X00100901 0009	01 VEHICULO MARCA CHEVROLET, NUM SERIE 3GCPKSE06AG135400, MODELO 2010, COLOR BLANCO OLIMPICO, PLACAS DC-00220	278,506.00
1244 121210111A111X00101001 0001	01 VEHICULO MARCA CHEVROLET No SERIE 3G1SF21X5A5155435 MOD-2010 MOTOR AS155435 FACT.- D 16779	115,000.00
1244 121210111A111X00101101 0002	VEHICULO MCA CHEVROLET TORNADO-B SERIE 93CCL8007CB163553 FACT.-FUM-1157 \$ 179,200.00	179,200.00
1244 121210111A111X00101101 0004	01 CAMIONETA MCA. FORD RANGER PICK UP 4 PUERTAS MOD. 2012 CAP. 5 PASAJEROS, MOTOR DOHC 4 CILINDROS POLIZA 323, SERIE 8AFER5AD0C6483994, FACTURA NO. 5743	254,000.00
1244 121210111A111X00101401 0002	01 VEHICULO TIPO PICK-UP MARCA RAM 2500 DOBLE CABINA, TRACCION 4X4 COLOR BLANCO MODELO 2014 SEGUN FACTURA No. 50 DE PASTRANA DE PEDRERO S.A.	464,900.00
1244 121210191A111X00101001 0003	01 VEHICULO MARCA CHEVROLET, CHEVY 3 PTAS, COLOR PLATINO, PLACAS DPT-1922, SERIE 3G1SF213X2S155512, MODELO 2002, MOTOR 1M11272PF	79,990.00
1246	Maquinaria, Otros Equipos y Herramientas	954,984.60
1246 121210111A111X00100901 0002	01 Scaner de Cama Plana	19,260.00
1246 121210111A111X00100901 0038	01 Aires Acondicionados	6,483.70
1246 121210111A111X00100901 0039	01 Aires Acondicionados	6,483.70
1246 121210111A111X00100901 0040	01 Aires Acondicionados	6,483.70
1246 121210111A111X00100901 0041	01 Mini Split 1200 BTU	6,483.70
1246 121210111A111X00100901 0042	01 Mini Split 1200 BTU	6,483.70
1246 121210111A111X00100901 0043	01 NAVEGADORES SATELITALES	3,637.50
1246 121210111A111X00100901 0044	01 NAVEGADORES SATELITALES	3,637.50
1246 121210111A111X00101001 0121	01 MINISPLIT SJ 24000 BTU 220 V FR FACT.-HGHA696044	9,899.00
1246 121210111A111X00101001 0122	01 GPS MAP MODELO MM6 Pst-PRO MOBILE MAPPER No SERIE 0143524362084 FACT.-15051	17,049.68
1246 121210111A111X00101001 0338	01 GABINETE, MARCA NORTH SISTEM, MODELO GABINETE OPTIMAX, NO SERIE OMAX101, FACTURA 018	20,002.12

SISTEMA CONTABLE 2023
RELACIÓN DE BIENES MUEBLES QUE COMPONEN SU PATRIMONIO
Cuenta Pública al 31 de diciembre de 2023

Página 10 de 11

Hora: 01:31:40p. m.

Fecha: 07/03/2024

Código	Descripción del Bien	Valor en Libros
1246 121210111A111X00101101 0007	01 MINISPLIT SJ 24000 BTU 220 V FR FACT.-HGHA96044	8,469.00
1246 121210191A111X00109801 0003	01 EQUIPO DE AIRE ACONDICIONADO T/VENTANA MCA. CARRIER MOD. 51 HK8233-351	10,657.74
1246 121210191A111X00109801 0004	01 EQUIPO DE AIRE ACONDICIONADO T/VENTANA MCA. CARRIER MOD. 51 HK8233-351	10,657.74
1246 1212101952851C00602202 0002	1 AUTOVERTICAL DE ACERO INOXIDABLE DE 30X60 CM, DE 3 CALIBRACIONES CON CANASTILLA DE ACERO	64,599.00
1246 1212101952851C00602202 0003	1 AUTOVERTICAL DE ACERO INOXIDABLE DE 30X60 CM, DE 3 CALIBRACIONES CON CANASTILLA DE ACERO	64,599.00
1246 1212101952851C00602202 0004	FILTRO DE PRETRATAMIENTO DE 1 UM. SPECTRAPURE	4,820.00
1246 1212101952851C00602202 0005	FILTRO DE PRETRATAMIENTO DE 1 UM. SPECTRAPURE	4,820.00
1246 1212101952851C00602202 0006	HORNO DE CONVECCION MECÁNICA A 60 LITROS, ECOSHEL	58,753.00
1246 1212101952851C00602202 0007	BOMBA DE PECERA PARA 15 GALONES (57 LITROS) HAGEN	150.00
1246 1212101952851C00602202 0008	BOMBA DE PECERA PARA 15 GALONES (57 LITROS) HAGEN	150.00
1246 1212101952851C00602202 0009	BOMBA DE PECERA PARA 15 GALONES (57 LITROS) HAGEN	150.00
1246 1212101952851C00602202 0010	BOMBA DE PECERA PARA 15 GALONES (57 LITROS) HAGEN	150.00
1246 1212101952851C00602202 0011	BOMBA DE PECERA PARA 15 GALONES (57 LITROS) HAGEN	150.00
1246 1212101952851C00602202 0012	BOMBA DE PECERA PARA 15 GALONES (57 LITROS) HAGEN	150.00
1246 1212101952851C00602202 0013	APARATO DE FILTRACION CON EMBUDO DE 300 ML. GLASSCO	11,135.00
1246 1212101952851C00602202 0014	APARATO DE FILTRACION CON EMBUDO DE 300 ML. GLASSCO	11,135.00
1246 1212101952851C00602202 0015	MULTIPARÁMETRC PORTÁTIL PARA LA MEDICIÓN DE OXIGENO DISUE.TO, CONDUCTIVIDAD ELÉCTRICA Y POTENCIAL DE HIDRÓGENO, HANNA	48,990.00
1246 1212101952851C00602202 0016	MULTIPARÁMETRC PORTÁTIL PARA LA MEDICIÓN DE OXIGENO DISUE.TO, CONDUCTIVIDAD ELÉCTRICA Y POTENCIAL DE HIDRÓGENO, HANNA	48,990.00
1246 1212101952851C00602202 0017	FILTRO DE PRETRATAMIENTO DE 1 UM. SPECTRAPURE	4,820.00
1246 1212101952851C00602202 0018	FILTRO DE PRETRATAMIENTO DE 1 UM. SPECTRAPURE	4,820.00
1246 1212101952851C00602202 0019	EQUIPO DE ÓSMOSIS INVERSA DE 6 LPH, EVANS	150,990.00
1246 1212101952851C00602202 0020	BOMBA DE PECERA PARA 15 GALONES (57 LITROS) HAGEN	150.00
1246 1212101952851C00602202 0021	PIPETA DOSIFICADORA DE 10 A 100 ML CON VALVULA, GLASSCO	25,043.00
1246 1212101952851C00602202 0022	BOMBA DE PECERA PARA 15 GALONES (57 LITROS) HAGEN	150.00
1246 1212101952851C00602202 0023	BOMBA DE PECERA PARA 15 GALONES (57 LITROS) HAGEN	150.00
1246 1212101952851C00602202 0024	BOMBA DE PECERA PARA 15 GALONES (57 LITROS) HAGEN	150.00
1246 1212101952851C00602202 0025	BOMBA DE PECERA PARA 15 GALONES (57 LITROS) HAGEN	150.00
1246 1212101952851C00602202 0026	BOMBA DE PECERA PARA 15 GALONES (57 LITROS) HAGEN	150.00
1246 1212101952851C00602202 0027	RAMPA DE FILTRACION DE 3 PUESTOS, 47 MM, ACERO INOXIDABLE, MULTIVAC 300-MS	45,220.00
1246 1212101952851C00602202 0028	APARATO DE FILTRACION CON EMBUDO DE 300 ML. GLASSCO	11,135.00
1246 1212101952851C00602202 0029	APARATO DE FILTRACION CON EMBUDO DE 300 ML. GLASSCO	11,135.00
1246 1212101952851C00602202 0030	APARATO DE FILTRACION CON EMBUDO DE 300 ML. GLASSCO	11,135.00
1246 1212101952851C00602202 0031	FILTRO DE PRETRATAMIENTO DE 1 UM. SPECTRAPURE	4,820.00
1246 1212101952851C00602202 0032	PIPETA DOSIFICADORA DE 10 A 100 ML CON VALVULA, GLASSCO	25,043.00
1246 1212101952851C00602202 0033	BOMBA DE PECERA PARA 15 GALONES (57 LITROS) HAGEN	150.00
1246 1212101952851C00602202 0034	BOMBA DE PECERA PARA 15 GALONES (57 LITROS) HAGEN	150.00
1246 1212101952851C00602202 0035	BOMBA DE PECERA PARA 15 GALONES (57 LITROS) HAGEN	150.00
1246 1212101952851C00602202 0036	APARATO DE FILTRACION CON EMBUDO DE 300 ML. GLASSCO	11,135.00

SISTEMA CONTABLE 2023
RELACIÓN DE BIENES MUEBLES QUE COMPONEN SU PATRIMONIO
Cuenta Pública al 31 de diciembre de 2023

Página 11 de 11
 Hora: 01:31:40p. m.
 Fecha: 07/03/2024

Código	Descripción del Bien	Valor en Libros
1246 1212101952851C00602202 0037	RAMPA DE FILTRACION DE 3 PUESTOS, 47 MM, ACERO INOXIDABLE, MULTIVAC 300-MS	45,220.00
1246 1212101952851C00602202 0038	ELECTRODO DE PH ESTÁNDAR CON RELLENO DE GEL W/1M. SENSO DE MEDICION POTENCIAL DE HIDRÓGENO PARA AN'ALISIS EN LABORATORIO HAC	10,172.85
1246 1212101952851C00602202 0039	ELECTRODO DE PH ESTÁNDAR CON RELLENO DE GEL W/1M. SENSO DE MEDICION POTENCIAL DE HIDRÓGENO PARA AN'ALISIS EN LABORATORIO HAC	10,172.85
1246 1212101952851C00602202 0040	MULTIPARÁMETRC PORTÁTIL PARA LA MEDICIÓN DE OXIGENO DISUE.TO, CONDUCTIVIDAD ELÉCTRICA Y POTENCIAL DE HIDRÓGENO, HANNA	48,990.00
1246 1212101952851C00602202 0041	BOMBA DE PECERA PARA 15 GALONES (57 LITROS) HAGEN	150.00
1246 1212101952851C00602202 0042	BOMBA DE PECERA PARA 15 GALONES (57 LITROS) HAGEN	150.00
1246 1212101952851C00602202 0043	BOMBA DE PECERA PARA 15 GALONES (57 LITROS) HAGEN	150.00
1246 421210111A111X00101101 0007	01 AIRE ACONDICIONADO TIPO MINISPLIT 24000BTU MCA LC MOD G242CA SERIE 912TAGH00527 FACT.-030 A	11,282.54
1246 421210111A111X00101101 0008	01 AIRE ACONDICIONADO TIPO MINISPLIT 24000BTU MCA LC MOD G242CA SERIE 912TARU00110 FACT.-030 A	11,282.54
1246 521210111A111X00101101 0011	01 Garmin GPSMAP 60CSx Brujula Electronica Geometria Satelital Pantalla Tactil Barometro Serie No 118780548 Fact.-1936 \$ 6,832.40	6,832.40
1246 521210111A111X00101101 0012	01 Garmin GPSMAP 60CSx Brujula Electronica Geometria Satelital Pantalla Tactil Barometro Serie No 118780662 Fact.-1936 \$ 6,832.40	6,832.40
1246 521210111A111X00101101 0013	01 Garmin GPSMAP 60CSx Brujula Electronica Geometria Satelital Pantalla Tactil Barometro Serie No 118780597 Fact.-1936 \$ 6,832.40	6,832.40
1246 521210111A111X00101101 0014	01 GPS Garmin Etrex H Brujula Electronica Geometria Satelital Pantalla Tactil Barometro Serie No 254060374 Fact.-1938 \$ 2,167.60	2,167.60
1246 521210111A111X00101101 0015	01 GPS Garmin Etrex H Brujula Electronica Geometria Satelital Pantalla Tactil Barometro Serie No 254060326 Fact.-1938 \$ 2,167.60	2,167.60
1246 521210111A111X00101101 0016	01 GPS Garmin Etrex H Brujula Electronica Geometria Satelital Pantalla Tactil Barometro Serie No 254060333 Fact.-1938 \$ 2,167.60	2,167.60
1246 521210111A111X00101101 0017	01 Circuito Cerrado Fact.-023 \$ 25,858.04	25,858.04
1246 521210111A111X00101501 0002	01 CONMUTADOR (3 LINEAS, 8 EXTENSIONES) MCA. PANASONIC.	3,480.00

SISTEMA CONTABLE 2023
RELACIÓN DE BIENES INMUEBLES QUE COMPONEN SU PATRIMONIO
Cuenta Pública al 31 de diciembre de 2023

Página 1 de 1

Hora: 01:31:50p. m.

Fecha: 07/03/2024

Código	Descripción del Bien	Valor en Libros
--------	----------------------	-----------------

No presenta saldos a la fecha

SISTEMA CONTABLE 2023
RELACIÓN DE ACTIVOS INTANGIBLES QUE COMPONEN SU PATRIMONIO
Cuenta Pública al 31 de diciembre de 2023

Página 1 de 2

Hora: 01:32:03p. m.

Fecha: 07/03/2024

Código	Descripción del Bien	Valor en Libros
1251	Software	206,000.26
1251 121210111A111X00100901 0001	01MICROSOFT OFFICE SMALL BUSINESS 2007 WIN 32 ESP. VUP FACT. 3040	3,680.00
1251 121210111A111X00100901 0002	01MICROSOFT OFFICE SMALL BUSINESS 2007 WIN 32 ESP. VUP FACT. 3040	3,680.00
1251 121210111A111X00101001 0005	01 SOFTWARE MICROSOFT MS OFFICE HOGAR ESPAÑOL LICENCIA FPP SERIE A52680	3,011.36
1251 121210111A111X00101001 0006	01 SOFTWARE MICROSOFT MS OFFICE HOGAR ESPAÑOL LICENCIA FPP SERIE A52680	3,011.36
1251 121210111A111X00101001 0007	01 SOFTWARE MICROSOFT MS OFFICE HOGAR ESPAÑOL LICENCIA FPP SERIE A52680	3,011.36
1251 121210111A111X00101001 0008	01 SOFTWARE MICROSOFT MS OFFICE HOGAR ESPAÑOL LICENCIA FPP SERIE A52680	3,011.36
1251 121210111A111X00101001 0009	01 SOFTWARE MICROSOFT OFFICE SMALL BUSINESS 2007, LICENCIA TIPO OEM, NO. 275000900028-39, FACT. 48782	3,689.20
1251 121210111A111X00101001 0010	01 SOFTWARE MICROSOFT OFFICE SMALL BUSINESS 2007, LICENCIA TIPO OEM, NO. 275000900028-39, FACT. 48782	3,689.20
1251 121210111A111X00101001 0011	01 SOFTWARE MICROSOFT OFFICE SMALL BUSINESS 2007, LICENCIA TIPO OEM, NO. 275000900028-39, FACT. 48782	3,689.20
1251 121210111A111X00101001 0012	01 SOFTWARE MICROSOFT OFFICE SMALL BUSINESS 2007, LICENCIA TIPO OEM, NO. 275000900028-39, FACT. 48782	3,689.20
1251 121210111A111X00101001 0013	01 SOFTWARE MICROSOFT OFFICE SMALL BUSINESS 2007, LICENCIA TIPO OEM, NO. 275000900028-39, FACT. 48782	3,689.20
1251 121210111A111X00101001 0014	01 SOFTWARE MICROSOFT OFFICE SMALL BUSINESS 2007, LICENCIA TIPO OEM, NO. 275000900028-39, FACT. 48782	3,689.20
1251 121210111A111X00101001 0015	01 SOFTWARE MICROSOFT OFFICE SMALL BUSINESS 2007, LICENCIA TIPO OEM, NO. 275000900028-39, FACT. 48782	3,689.20
1251 121210111A111X00101001 0016	01 SOFTWARE MICROSOFT OFFICE SMALL BUSINESS 2007, LICENCIA TIPO OEM, NO. 275000900028-39, FACT. 48782	3,689.20
1251 121210111A111X00101001 0017	01 SOFTWARE MICROSOFT OFFICE SMALL BUSINESS 2007, LICENCIA TIPO OEM, NO. 275000900028-39, FACT. 48782	3,689.20
1251 121210111A111X00101001 0018	01 SOFTWARE MICROSOFT OFFICE SMALL BUSINESS 2007, LICENCIA TIPO OEM, NO. 275000900028-39, FACT. 48782	3,689.20
1251 121210111A111X00101001 0019	01 SOFTWARE MICROSOFT OFFICE SMALL BUSINESS 2007, LICENCIA TIPO OEM, NO. 275000900028-39, FACT. 48782	3,689.20
1251 121210111A111X00101001 0020	01 SOFTWARE MICROSOFT OFFICE SMALL BUSINESS 2007, LICENCIA TIPO OEM, NO. 275000900028-39, FACT. 48782	3,689.20
1251 121210111A111X00101001 0021	01 ETHERNET SOHO SECURITY ROUTHOR SERIE FHK11211MT	9,817.22
1251 121210111A111X00101001 0022	01 SOFTWARE MICROSOFT WINDOWS SERVER ESTANDAR 2008 R2 ESPAÑOL TIPO GOBIERNO SERIE A52680	9,585.08
1251 121210111A111X00101001 0023	01 SOFTWARE MICROSOFT SQL SERVER ESTANDAR 2008 R2 ESPAÑOL TIPO GOBIERNO SERIE A52680	27,007.12
1251 121210111A111X00101501 0002	01 SISTEMA DE GESTION FINANCIERA SIGEF	51,600.00
1251 121210111A111X00101501 0003	01 SISTEMA DE SEGUIMIENTO DE PROYECTOS EJECUTIVOS.	35,000.00
1251 121210197A511X00300802 0001	01 SOTWARE, MARCA MICROSOFT, MODELO 2007, S/N. DE SERIE, FACT. 070	9,315.00

SISTEMA CONTABLE 2023
RELACIÓN DE ACTIVOS INTANGIBLES QUE COMPONEN SU PATRIMONIO
Cuenta Pública al 31 de diciembre de 2023

Página 2 de 2

Hora: 01:32:03p. m.

Fecha: 07/03/2024

Código	Descripción del Bien	Valor en Libros
--------	----------------------	-----------------