

**SISTEMA CONTABLE 2023**  
**ESTADO DE SITUACIÓN FINANCIERA**  
**AL 31 DE DICIEMBRE DEL 2023**  
 (Cifras en Pesos)

Concepto	2023	2022	Concepto	2023	2022
<b>ACTIVO</b>			<b>PASIVO</b>		
<b>Activo Circulante</b>			<b>Pasivo Circulante</b>		
Efectivo y Equivalentes	596,197,143.46	583,255,817.75	Cuentas por Pagar a Corto Plazo	127,061,221.31	86,642,461.51
Derechos a Recibir Efectivo o Equivalentes	0.00	0.00	Documentos por Pagar a Corto Plazo	0.00	0.00
Derechos a Recibir Bienes o Servicios	112,979,760.02	0.00	Porción a Corto Plazo de la Deuda Pública a Largo Plazo	0.00	0.00
Inventarios	0.00	0.00	Títulos y Valores a Corto Plazo	0.00	0.00
Almacenes	7,356,760.81	11,960,843.79	Pasivos Diferidos a Corto Plazo	0.00	0.00
Estimación por Pérdida o Deterioro de Activos Circulantes	0.00	0.00	Fondos y Bienes de Terceros en Garantía y/o Administración a Corto Plazo	527,078,734.62	439,152,287.48
Otros Activos Circulantes	511,050,811.74	433,353,940.55	Provisiones a Corto Plazo	0.00	0.00
<b>Total de Activos Circulantes</b>	<b>1,227,584,476.03</b>	<b>1,028,570,602.09</b>	Otros Pasivos a Corto Plazo	1,076,177.18	265,269.98
<b>Activo No Circulante</b>			<b>Total de Pasivos Circulantes</b>	<b>655,216,133.11</b>	<b>526,060,018.97</b>
Inversiones Financieras a Largo Plazo	348,921,816.00	348,921,816.00	<b>Pasivo No Circulante</b>		
Derechos a Recibir Efectivo o Equivalentes a Largo Plazo	62,344,524.05	62,724,364.75	Cuentas por Pagar a Largo Plazo	19,676,234.57	19,676,234.57
Bienes Inmuebles, Infraestructura y Construcciones en Proceso	12,560,186,328.80	12,115,417,583.14	Documentos por Pagar a Largo Plazo	0.00	0.00
Bienes Muebles	19,230,918.85	33,634,561.74	Deuda Pública a Largo Plazo	0.00	0.00
Activos Intangibles	0.00	0.00	Pasivos Diferidos a Largo Plazo	54,734,240.10	57,324,138.38
Depreciación, Deterioro y Amortización Acumulada de Bienes	(649,714.70)	(649,714.70)	Fondos y Bienes de Terceros en Garantía y/o Administración a Largo Plazo	12,929,483.57	12,669,496.25
Activos Diferidos	531,840,050.04	531,840,050.04	Provisiones a Largo Plazo	0.00	0.00
Estimación por Pérdida o Deterioro de Activos no Circulantes	0.00	0.00			
Otros Activos no Circulantes	0.00	0.00	<b>Total de Pasivos No Circulantes</b>	<b>87,339,958.24</b>	<b>89,669,869.20</b>
<b>Total de Activos No Circulantes</b>	<b>13,521,873,923.04</b>	<b>13,091,888,660.97</b>	<b>Total del Pasivo</b>	<b>742,556,091.35</b>	<b>615,729,888.17</b>
<b>Total del Activo</b>	<b>14,749,458,399.07</b>	<b>14,120,459,263.06</b>	<b>HACIENDA PÚBLICA / PATRIMONIO</b>		
			<b>Hacienda Pública/Patrimonio Contribuido</b>	0.00	0.00
			Aportaciones	0.00	0.00
			Donaciones de Capital	0.00	0.00
			Actualización de la Hacienda Pública/Patrimonio	0.00	0.00
			<b>Hacienda Pública/Patrimonio Generado</b>	14,006,902,307.72	13,504,729,374.89
			Resultados del Ejercicio (Ahorro/Desahorro)	982,790,320.34	863,997,707.47
			Resultados de Ejercicios Anteriores	13,024,111,987.38	12,640,731,667.42
			Revalúos	0.00	0.00
			Reservas	0.00	0.00
			Rectificaciones de Resultados de Ejercicios Anteriores	0.00	0.00
			<b>Exceso o Insuficiencia en la Actualización de la Hacienda Pública/Patrimonio</b>	0.00	0.00
			Resultado por Posición Monetaria	0.00	0.00
			Resultado por Tenencia de Activos no Monetarios	0.00	0.00
			<b>Total Hacienda Pública/Patrimonio</b>	<b>14,006,902,307.72</b>	<b>13,504,729,374.89</b>
			<b>Total del Pasivo y Hacienda Pública/Patrimonio</b>	<b>14,749,458,399.07</b>	<b>14,120,459,263.06</b>

SISTEMA CONTABLE 2023  
 ESTADO DE ACTIVIDADES  
 DEL 1o. DE ENERO AL 31 DE DICIEMBRE DE 2023  
 (Cifras en Pesos)

Concepto	2023	2022
<b>INGRESOS Y OTROS BENEFICIOS</b>		
<i>Ingresos de Gestión</i>	<b>3,721,254.87</b>	<b>0.00</b>
Impuestos	0.00	0.00
Cuotas y Aportaciones de Seguridad Social	0.00	0.00
Contribuciones de Mejoras	0.00	0.00
Derechos	0.00	0.00
Productos	0.00	0.00
Aprovechamientos	0.00	0.00
Ingresos por Venta de Bienes y Prestación de Servicios	3,721,254.87	0.00
<i>Participaciones, Aportaciones, Convenios, Incentivos Derivados de la Colaboración Fiscal, Fondos Distintos de Aportaciones, Transferencias, Asignaciones, Subsidios y Subvenciones, y Pensiones y Jubilaciones</i>	<b>1,653,396,552.45</b>	<b>1,482,546,545.63</b>
Participaciones, Aportaciones, Convenios, Incentivos Derivados de la Colaboración Fiscal y Fondos Distintos de Aportaciones	0.00	0.00
Transferencias, Asignaciones, Subsidios y Subvenciones, y Pensiones y Jubilaciones	1,653,396,552.45	1,482,546,545.63
<i>Otros Ingresos y Beneficios</i>	<b>1.34</b>	<b>0.62</b>
Ingresos Financieros	0.00	0.00
Incremento por Variación de Inventarios	0.00	0.00
Disminución del Exceso de Estimaciones por Pérdida o Deterioro u Obsolescencia	0.00	0.00
Disminución del Exceso de Provisiones	0.00	0.00
Otros Ingresos y Beneficios Varios	1.34	0.62
<b>Total de Ingresos y Otros Beneficios</b>	<b>1,657,117,808.66</b>	<b>1,482,546,546.25</b>
<b>GASTOS Y OTRAS PÉRDIDAS</b>		
<i>Gastos de Funcionamiento</i>	<b>672,873,073.11</b>	<b>617,396,170.24</b>
Servicios Personales	51,407,056.86	49,845,156.16
Materiales y Suministros	1,666,033.28	2,037,760.76
Servicios Generales	619,799,982.97	565,513,253.32
<i>Transferencias, Asignaciones, Subsidios y Otras Ayudas</i>	<b>809,924.71</b>	<b>829,038.62</b>
Transferencias Internas y Asignaciones al Sector Público	0.00	0.00
Transferencias al Resto del Sector Público	0.00	0.00
Subsidios y Subvenciones	809,924.71	829,038.62
Ayudas Sociales	0.00	0.00
Pensiones y Jubilaciones	0.00	0.00
Transferencias a Fideicomisos, Mandatos y Contratos Análogos	0.00	0.00
Transferencias a la Seguridad Social	0.00	0.00
Donativos	0.00	0.00
Transferencias al Exterior	0.00	0.00
<i>Participaciones y Aportaciones</i>	<b>0.00</b>	<b>0.00</b>
Participaciones	0.00	0.00
Aportaciones	0.00	0.00
Convenios	0.00	0.00
<i>Intereses, Comisiones y Otros Gastos de la Deuda Pública</i>	<b>0.00</b>	<b>0.00</b>
Intereses de la Deuda Pública	0.00	0.00
Comisiones de la Deuda Pública	0.00	0.00
Gastos de la Deuda Pública	0.00	0.00
Costo por Coberturas	0.00	0.00
Apoyos Financieros	0.00	0.00
<i>Otros Gastos y Pérdidas Extraordinarias</i>	<b>644,490.50</b>	<b>323,629.92</b>
Estimaciones, Depreciaciones, Deterioros, Obsolescencia y Amortizaciones	0.00	0.00
Provisiones	0.00	0.00
Disminución de Inventarios	0.00	0.00
Otros Gastos	644,490.50	323,629.92
<i>Inversión Pública</i>	<b>0.00</b>	<b>0.00</b>
Inversión Pública no Capitalizable	0.00	0.00
<b>Total de Gastos y Otras Pérdidas</b>	<b>674,327,488.32</b>	<b>618,548,838.78</b>
<b>Resultados del Ejercicio (Ahorro/Desahorro)</b>	<b>982,790,320.34</b>	<b>863,997,707.47</b>

**GOBIERNO CONSTITUCIONAL DEL ESTADO DE CHIAPAS**  
**INSTITUTO DE LA INFRAESTRUCTURA FÍSICA EDUCATIVA DEL ESTADO DE CHIAPAS**

**SISTEMA CONTABLE 2023**  
**ESTADO DE VARIACIÓN EN LA HACIENDA PÚBLICA**  
**DEL 01 DE ENERO AL 31 DE DICIEMBRE DE 2023**

(Cifras en Pesos)

Página 1 de 1

Fecha:

07/03/2024

Concepto	Hacienda Pública / Patrimonio Contribuido	Hacienda Pública / Patrimonio Generado de Ejercicios Anteriores	Hacienda Pública / Patrimonio Generado del Ejercicio	Exceso o Insuficiencia en la Actualización de la Hacienda Pública/Patrimonio	Total
<b>Hacienda Pública / Patrimonio Contribuido Neto de 2022</b>	<b>0.00</b>				<b>0.00</b>
Aportaciones	0.00				0.00
Donaciones de Capital	0.00				0.00
Actualización de la Hacienda Pública/Patrimonio	0.00				0.00
<b>Hacienda Pública / Patrimonio Generado Neto de 2022</b>		<b>12,640,731,667.42</b>	<b>863,997,707.47</b>		<b>13,504,729,374.89</b>
Resultados del Ejercicio (Ahorro/Desahorro)			863,997,707.47		863,997,707.47
Resultado de Ejercicios Anteriores		12,640,731,667.42			12,640,731,667.42
Revalúos		0.00			0.00
Reservas		0.00			0.00
Rectificaciones de Resultados de Ejercicios Anteriores		0.00			0.00
<b>Exceso o Insuficiencia en la Actualización de la Hacienda Pública / Patrimonio Neto de 2022</b>				<b>0.00</b>	<b>0.00</b>
Resultado por Posición Monetaria				0.00	0.00
Resultado por Tenencia de Activos no Monetarios				0.00	0.00
<b>Hacienda Pública / Patrimonio Neto Final de 2022</b>	<b>0.00</b>	<b>12,640,731,667.42</b>	<b>863,997,707.47</b>	<b>0.00</b>	<b>13,504,729,374.89</b>
<b>Cambios en la Hacienda Pública / Patrimonio Contribuido Neto de 2023</b>	<b>0.00</b>				<b>0.00</b>
Aportaciones	0.00				0.00
Donaciones de Capital	0.00				0.00
Actualización de la Hacienda Pública/Patrimonio	0.00				0.00
<b>Variaciones de la Hacienda Pública / Patrimonio Generado Neto de 2023</b>		<b>383,380,319.96</b>	<b>118,792,612.87</b>		<b>502,172,932.83</b>
Resultados del Ejercicio (Ahorro/Desahorro)			982,790,320.34		982,790,320.34
Resultados de Ejercicios Anteriores		383,380,319.96	(863,997,707.47)		(480,617,387.51)
Revalúos			0.00		0.00
Reservas			0.00		0.00
Rectificaciones de Resultados de Ejercicios Anteriores			0.00		0.00
<b>Cambios en el Exceso o Insuficiencia en la Actualización de la Hacienda Pública / Patrimonio Neto de 2023</b>				<b>0.00</b>	<b>0.00</b>
Resultado por Posición Monetaria				0.00	0.00
Resultado por Tenencia de Activos no Monetarios				0.00	0.00
<b>Hacienda Pública / Patrimonio Neto Final de 2023</b>	<b>0.00</b>	<b>13,024,111,987.38</b>	<b>982,790,320.34</b>	<b>0.00</b>	<b>14,006,902,307.72</b>

**SISTEMA CONTABLE 2023**  
**ESTADO DE CAMBIOS EN LA SITUACIÓN FINANCIERA**  
**DEL 1o. DE ENERO AL 31 DE DICIEMBRE DE 2023**  
 (Cifras en Pesos)

Página 1 de 1

Fecha: 07/03/2024

Concepto	Origen	Aplicación
<b>ACTIVO</b>	<b>19,387,566.57</b>	<b>648,386,702.58</b>
<b>Activo Circulante</b>	<b>4,604,082.98</b>	<b>203,617,956.92</b>
Efectivo y Equivalentes	0.00	12,941,325.71
Derechos a Recibir Efectivo o Equivalentes	0.00	0.00
Derechos a Recibir Bienes o Servicios	0.00	112,979,760.02
Inventarios	0.00	0.00
Almacenes	4,604,082.98	0.00
Estimación por Pérdida o Deterioro de Activos Circulantes	0.00	0.00
Otros Activos Circulantes	0.00	77,696,871.19
<b>Activo No Circulante</b>	<b>14,783,483.59</b>	<b>444,768,745.66</b>
Inversiones Financieras a Largo Plazo	0.00	0.00
Derechos a Recibir Efectivo o Equivalentes a Largo Plazo	379,840.70	0.00
Bienes Inmuebles, Infraestructura y Construcciones en Proceso	0.00	444,768,745.66
Bienes Muebles	14,403,642.89	0.00
Activos Intangibles	0.00	0.00
Depreciación, Deterioro y Amortización Acumulada de Bienes	0.00	0.00
Activos Diferidos	0.00	0.00
Estimación por Pérdida o Deterioro de Activos no Circulantes	0.00	0.00
Otros Activos no Circulantes	0.00	0.00
<b>PASIVO</b>	<b>129,416,101.46</b>	<b>2,589,898.28</b>
<b>Pasivo Circulante</b>	<b>129,156,114.14</b>	<b>0.00</b>
Cuentas por Pagar a Corto Plazo	40,418,759.80	0.00
Documentos por Pagar a Corto Plazo	0.00	0.00
Porción a Corto Plazo de la Deuda Pública a Largo Plazo	0.00	0.00
Títulos y Valores a Corto Plazo	0.00	0.00
Pasivos Diferidos a Corto Plazo	0.00	0.00
Fondos y Bienes de Terceros en Garantía y/o Administración a Corto Plazo	87,926,447.14	0.00
Provisiones a Corto Plazo	0.00	0.00
Otros Pasivos a Corto Plazo	810,907.20	0.00
<b>Pasivo No Circulante</b>	<b>259,987.32</b>	<b>2,589,898.28</b>
Cuentas a Pagar a Largo Plazo	0.00	0.00
Documentos por Pagar a Largo Plazo	0.00	0.00
Deuda Pública a Largo Plazo	0.00	0.00
Pasivos Diferidos a Largo Plazo	0.00	2,589,898.28
Fondos y Bienes de Terceros en Garantía y/o Administración a Largo Plazo	259,987.32	0.00
Provisiones a Largo Plazo	0.00	0.00
<b>HACIENDA PÚBLICA/PATRIMONIO</b>	<b>502,172,932.83</b>	<b>0.00</b>
<b>Hacienda Pública/Patrimonio Contribuido</b>	<b>0.00</b>	<b>0.00</b>
Aportaciones	0.00	0.00
Donaciones de Capital	0.00	0.00
Actualización de la Hacienda Pública/Patrimonio	0.00	0.00
<b>Hacienda Pública/Patrimonio Generado</b>	<b>502,172,932.83</b>	<b>0.00</b>
Resultados del Ejercicio (Ahorro/Desahorro)	118,792,612.87	0.00
Resultados de Ejercicios Anteriores	383,380,319.96	0.00
Revalúos	0.00	0.00
Reservas	0.00	0.00
Rectificaciones de Resultados de Ejercicios Anteriores	0.00	0.00
<b>Exceso o Insuficiencia en la Actualización de la Hacienda Pública/Patrimonio</b>	<b>0.00</b>	<b>0.00</b>
Resultado por Posición Monetaria	0.00	0.00
Resultado por Tenencia de Activos no Monetarios	0.00	0.00

**SISTEMA CONTABLE 2023**  
**ESTADO DE FLUJOS DE EFECTIVO**  
**DEL 01 DE ENERO AL 31 DE DICIEMBRE DE 2023**  
 (Cifras en Pesos)

Página 1 de 1

Fecha: 07/03/2024

Concepto	2023	2022
<b>Flujos de Efectivo de las Actividades de Operación</b>		
<b>Origen</b>	<b>1,657,117,808.66</b>	<b>1,482,546,546.25</b>
Impuestos	0.00	0.00
Cuotas y Aportaciones de Seguridad Social	0.00	0.00
Contribuciones de Mejoras	0.00	0.00
Derechos	0.00	0.00
Productos	0.00	0.00
Aprovechamientos	0.00	0.00
Ingresos por Venta de Bienes y Prestación de Servicios	0.00	0.00
Participaciones, Aportaciones, Convenios, Incentivos Derivados de la Colaboración Fiscal y Fondos Distintos de Aportaciones	0.00	0.00
Transferencias, Asignaciones, Subsidios y Subvenciones, y Pensiones y Jubilaciones	0.00	0.00
Otros Orígenes de Operación	1,657,117,808.66	1,482,546,546.25
<b>Aplicación</b>	<b>674,327,488.32</b>	<b>618,548,838.78</b>
Servicios Personales	51,407,056.86	49,845,156.16
Materiales y Suministros	1,666,033.28	2,037,760.76
Servicios Generales	619,799,982.97	565,513,253.32
Transferencias Internas y Asignaciones al Sector Público	0.00	0.00
Trasferencias al Resto del Sector Público	0.00	0.00
Subsidios y Subvenciones	809,924.71	829,038.62
Ayudas Sociales	0.00	0.00
Pensiones y Jubilaciones	0.00	0.00
Transferencias a Fideicomisos, Mandatos y Contratos Análogos	0.00	0.00
Transferencias a la Seguridad Social	0.00	0.00
Donativos	0.00	0.00
Transferencias al Exterior	0.00	0.00
Participaciones	0.00	0.00
Aportaciones	0.00	0.00
Convenios	0.00	0.00
Otras Aplicaciones de Operación	644,490.50	323,629.92
<b>Flujos Netos de Efectivo de las Actividades de Operación</b>	<b>982,790,320.34</b>	<b>863,997,707.47</b>
<b>Flujos de Efectivo de las Actividades de Inversión</b>		
<b>Origen</b>	<b>409,260,712.36</b>	<b>545,731,997.89</b>
Bienes Inmuebles, Infraestructura y Construcciones en Proceso	0.00	28,624,187.45
Bienes Muebles	19,904,319.82	1,185,600.01
Otros Orígenes de Inversión	389,356,392.54	515,922,210.43
<b>Aplicación</b>	<b>1,505,935,910.17</b>	<b>1,462,550,861.08</b>
Bienes Inmuebles, Infraestructura y Construcciones en Proceso	444,768,745.66	427,970,934.03
Bienes Muebles	5,500,676.93	18,716,982.49
Otras Aplicaciones de Inversión	1,055,666,487.58	1,015,862,944.56
<b>Flujos Netos de Efectivo de las Actividades de Inversión</b>	<b>(1,096,675,197.81)</b>	<b>(916,818,863.19)</b>
<b>Flujos de Efectivo de las Actividades de Financiamiento</b>		
<b>Origen</b>	<b>132,447,753.07</b>	<b>145,161,250.91</b>
Endeudamiento Neto	0.00	0.00
Interno	0.00	0.00
Externo	0.00	0.00
Otros Orígenes de Financiamiento	132,447,753.07	145,161,250.91
<b>Aplicación</b>	<b>5,621,549.89</b>	<b>7,870,486.31</b>
Servicios de la Deuda	0.00	0.00
Interno	0.00	0.00
Externo	0.00	0.00
Otras Aplicaciones de Financiamiento	5,621,549.89	7,870,486.31
<b>Flujos Netos de Efectivo por Actividades de Financiamiento</b>	<b>126,826,203.18</b>	<b>137,290,764.60</b>
<b>Incremento/Disminución Neta en el Efectivo y Equivalentes al Efectivo</b>	<b>12,941,325.71</b>	<b>84,469,608.88</b>
<b>Efectivo y Equivalentes al Efectivo al Inicio del Ejercicio</b>	<b>583,255,817.75</b>	<b>498,786,208.87</b>
<b>Efectivo y Equivalentes al Efectivo al Final del Ejercicio</b>	<b>596,197,143.46</b>	<b>583,255,817.75</b>

**GOBIERNO CONSTITUCIONAL DEL ESTADO DE CHIAPAS**  
**INSTITUTO DE LA INFRAESTRUCTURA FÍSICA EDUCATIVA DEL ESTADO DE CHIAPAS**

**SISTEMA CONTABLE 2023**  
**ESTADO ANALITICO DEL ACTIVO**  
**DEL 01 DE ENERO AL 31 DE DICIEMBRE DEL 2023**  
 (Cifras en Pesos)

Página 1 de 1

Fecha: 07/03/2024

Concepto	Saldo Inicial	Cargos del Período	Abonos del Período	Saldo Final	Variación del Período
<b>ACTIVO</b>	<b>14,120,459,263.06</b>	<b>5,606,283,133.47</b>	<b>4,977,283,997.46</b>	<b>14,749,458,399.07</b>	<b>628,999,136.01</b>
<b>ACTIVO CIRCULANTE</b>	<b>1,028,570,602.09</b>	<b>4,583,602,979.01</b>	<b>4,384,589,105.07</b>	<b>1,227,584,476.03</b>	<b>199,013,873.94</b>
Efectivo y Equivalentes	583,255,817.75	3,818,629,156.99	3,805,687,831.28	596,197,143.46	12,941,325.71
Derechos a Recibir Efectivo o Equivalentes	0.00	0.00	0.00	0.00	0.00
Derechos a Recibir Bienes o Servicios	0.00	149,600,231.77	36,620,471.75	112,979,760.02	112,979,760.02
Inventarios	0.00	0.00	0.00	0.00	0.00
Almacenes	11,960,843.79	30,768.37	4,634,851.35	7,356,760.81	(4,604,082.98)
Estimación por Pérdida o Deterioro de Activos Circulantes	0.00	0.00	0.00	0.00	0.00
Otros Activos Circulantes	433,353,940.55	615,342,821.88	537,645,950.69	511,050,811.74	77,696,871.19
<b>ACTIVO NO CIRCULANTE</b>	<b>13,091,888,660.97</b>	<b>1,022,680,154.46</b>	<b>592,694,892.39</b>	<b>13,521,873,923.04</b>	<b>429,985,262.07</b>
Inversiones Financieras a Largo Plazo	348,921,816.00	0.00	0.00	348,921,816.00	0.00
Derechos a Recibir Efectivo o Equivalentes a Largo Plazo	62,724,364.75	1,757,497.16	2,137,337.86	62,344,524.05	(379,840.70)
Bienes Inmuebles, Infraestructura y Construcciones en Proceso	12,115,417,583.14	1,008,251,836.29	563,483,090.63	12,560,186,328.80	444,768,745.66
Bienes Muebles	33,634,561.74	12,670,821.01	27,074,463.90	19,230,918.85	(14,403,642.89)
Activos Intangibles	0.00	0.00	0.00	0.00	0.00
Depreciación, Deterioro y Amortización Acumulada de Bienes	(649,714.70)	0.00	0.00	(649,714.70)	0.00
Activos Diferidos	531,840,050.04	0.00	0.00	531,840,050.04	0.00
Estimación por Pérdida o Deterioro de Activos no Circulantes	0.00	0.00	0.00	0.00	0.00
Otros Activos no Circulantes	0.00	0.00	0.00	0.00	0.00

**GOBIERNO CONSTITUCIONAL DEL ESTADO DE CHIAPAS**  
**INSTITUTO DE LA INFRAESTRUCTURA FÍSICA EDUCATIVA DEL ESTADO DE CHIAPAS**  
**SISTEMA CONTABLE 2023**  
**ESTADO ANALÍTICO DE LA DEUDA Y OTROS PASIVOS**  
**DEL 1o. DE ENERO AL 31 DE DICIEMBRE DE 2023**  
**(Cifras en Pesos)**

DENOMINACIÓN DE LAS DEUDAS	MONEDA DE CONTRATACIÓN	INSTITUCIÓN O PAIS ACREEDOR	SALDO INICIAL DEL PERÍODO	SALDO FINAL DEL PERÍODO
<b>DEUDA PÚBLICA</b>				
<b>Corto Plazo</b>				
<b>Deuda Interna</b>			<b>0.00</b>	<b>0.00</b>
Instituciones de Crédito			0.00	0.00
BBVA MEXICO, S.A.	Moneda Nacional	México	0.00	0.00
BANOBRAS, S.N.C.	Moneda Nacional	México	0.00	0.00
BANORTE, S.A.	Moneda Nacional	México	0.00	0.00
INTERACCIONES, S.A.	Moneda Nacional	México	0.00	0.00
SANTANDER, S.A.	Moneda Nacional	México	0.00	0.00
SCOTIABANK INVERLAT, S.A.	Moneda Nacional	México	0.00	0.00
Títulos y Valores	Moneda Nacional	México	0.00	0.00
Arrendamientos Financieros	Moneda Nacional	México	0.00	0.00
<b>Deuda Externa</b>			<b>0.00</b>	<b>0.00</b>
Organismos Financieros Internacionales			0.00	0.00
Deuda Bilateral			0.00	0.00
Títulos y Valores			0.00	0.00
Arrendamientos Financieros			0.00	0.00
<b>Subtotal de Deuda Pública a Corto Plazo</b>			<b>0.00</b>	<b>0.00</b>
<b>Largo Plazo</b>				
<b>Deuda Interna</b>			<b>0.00</b>	<b>0.00</b>
Instituciones de Crédito			0.00	0.00
BBVA MEXICO, S.A.	Moneda Nacional	México	0.00	0.00
BANOBRAS, S.N.C.	Moneda Nacional	México	0.00	0.00
BANORTE, S.A.	Moneda Nacional	México	0.00	0.00
SANTANDER, S.A.	Moneda Nacional	México	0.00	0.00
Títulos y Valores	Moneda Nacional	México	0.00	0.00
Arrendamientos Financieros	Moneda Nacional	México	0.00	0.00
<b>Deuda Externa</b>			<b>0.00</b>	<b>0.00</b>
Organismos Financieros Internacionales			0.00	0.00
Deuda Bilateral			0.00	0.00
Títulos y Valores			0.00	0.00
Arrendamientos Financieros			0.00	0.00
<b>Subtotal de Deuda Pública a Largo Plazo</b>			<b>0.00</b>	<b>0.00</b>
<b>Total de Otros Pasivos</b>	Moneda Nacional	México	<b>615,729,888.17</b>	<b>742,556,091.35</b>
<b>Total de Deuda Pública y Otros Pasivos</b>			<b>615,729,888.17</b>	<b>742,556,091.35</b>

GOBIERNO CONSTITUCIONAL DEL ESTADO DE CHIAPAS  
INSTITUTO DE LA INFRAESTRUCTURA FÍSICA EDUCATIVA DEL ESTADO DE  
CHIAPAS

SISTEMA CONTABLE 2023  
INFORME SOBRE PASIVOS CONTINGENTES  
DEL 1o. DE ENERO AL 31 DE DICIEMBRE DE 2023

Página 1 de 1  
Fecha: 07/03/2024

---

De conformidad a las Principales Reglas de Registro y Valoración del Patrimonio (Elementos Generales), emitidas por el Consejo Nacional de Armonización Contable, publicadas en el capítulo reformado en el Diario Oficial de la Federación el 06 de octubre del 2014, y última reforma del 23 de diciembre de 2020, los Pasivos Contingentes consideran:

- a) Una obligación posible, surgida a raíz de sucesos pasados, cuya existencia ha de ser confirmada sólo por la ocurrencia, o en su caso, por la no ocurrencia, de uno o más eventos inciertos en el futuro, que no están enteramente bajo el control del Ente Público.
- b) Una obligación presente, surgida a raíz de sucesos pasados, que no se ha reconocido contablemente porque: no es probable que la entidad tenga que satisfacerla, desprendiéndose de recursos que incorporen beneficios económicos; o bien el importe de la obligación no pueda ser medido con la suficiente fiabilidad.

Al respecto, se informa que éste Ente Público a esta fecha **NO cuenta con Pasivos Contingentes** significativos pendientes de pago, ya que estos se reconocen y se liquidan en el transcurso del ejercicio, en la vigencia del presupuesto.



## NOTAS A LOS ESTADOS FINANCIEROS

### Introducción

Atendiendo a lo establecido por el artículo 17 de la Ley General de Contabilidad Gubernamental, cada ente público es responsable de su contabilidad, de la operación del sistema y en consecuencia de la información que proporciona para la integración de la Cuenta Pública.

De conformidad al artículo 46, fracción I, inciso g), 47, 48 y 49 de la Ley General de Contabilidad Gubernamental, así como, a la normatividad emitida por el Consejo Nacional de Armonización Contable, a continuación, se presentan las notas a los estados financieros del **Instituto de la Infraestructura Física Educativa del Estado de Chiapas**, correspondiente al 31 de diciembre de 2023, con los siguientes apartados:

- Notas de Gestión Administrativa,
- Notas de Desglose, y
- Notas de Memoria (Cuentas de Orden).

## NOTAS DE GESTIÓN ADMINISTRATIVA

### 1.- Autorización e Historia

#### **a) Fecha de Creación del Ente Público**

El **Instituto de Infraestructura Física Educativa del Estado de Chiapas**; fue creado mediante decreto No. 196 publicado en el Periódico Oficial No. 097, Tomo III, de fecha 05 de junio de 2008 y Dictamen Técnico No. SA/SUBADAT/DDA/238/2008 de fecha 07 de agosto de 2008 emitida por la extinta Secretaría de Administración.

El Comité de Construcción de Escuelas fue un organismo descentralizado de la Administración Pública del Estado de Chiapas, creada en el decreto número 281 publicado en el periódico oficial del Estado número 030 del jueves 28 de mayo de 1998 con el nombre de "Comité Administrador de Programas Estatales de Construcción de Escuelas", modificado con fecha 08 de diciembre del 2000 mediante decreto número 10 para quedar como "Comité de Construcción de Escuelas".

El Comité de Construcción de Escuelas (COCOES), mediante Decreto número 327 publicado en el Periódico Oficial número 062 de fecha 21 de noviembre del 2007, se extinguió; lo anterior, con fundamento en el artículo cuarto transitorio de la normatividad anteriormente señalada.

#### **b) Principales Cambios en su Estructura**

Con la creación del **Instituto de Infraestructura Física Educativa del Estado de Chiapas**; también se emitió el reglamento interior de dicho Instituto; el cual muestra la nueva estructura organizacional y las competencias de cada una de sus áreas administrativas.

Con Dictamen Técnico No. SH/SUBA/DGRH/DEO/144/2009, se autoriza el cambio de adscripción del Departamento de Certificación de la Dirección de Planeación y Programación a la Dirección de Proyectos del Instituto.

A través de Dictamen Técnico No. SH/SUBA/DGRH/DEO/288/2009, se autoriza el cambio de denominación del Departamento de Licitaciones y Concursos; el Departamento de Estimaciones a Departamento de Contratos y Estimaciones de la Dirección de Ingeniería de Costos del Instituto.

Finalmente, con Dictamen Técnico No. SH/SUBA/DGRH/DEO/296/2010, se autoriza la creación del órgano administrativo denominado Comisaría y 2 plazas de personal de confianza para el puesto de Comisario Público y Comisario Público Suplente del Instituto.



## 2.- Panorama Económico y Financiero

La situación económica y financiera del **Instituto de Infraestructura Física Educativa del Estado de Chiapas** fue aceptable durante el ejercicio; debido a que fueron tomados en cuenta todos los lineamientos y normas emitidos por el Consejo Nacional de Armonización Contable (CONAC), y los recursos ministrados por la Secretaría de Hacienda fueron presupuestados y erogados de manera adecuada tanto presupuestal, contable y financiera.

## 3.- Organización y Objeto Social

### a) Objeto Social

El **Instituto de Infraestructura Física Educativa del Estado de Chiapas**, es responsable de elevar la calidad, cantidad y cobertura de los inmuebles e instalaciones del sistema educativo estatal, que permitan disminuir los rezagos en esta materia.

### b) Principal Actividad

- Emitir normas y especificaciones técnicas para la elaboración de estudios, proyectos, obras e instalaciones; participamos en la elaboración de normas oficiales mexicanas y proponemos su emisión y difusión, en materia de construcción, equipamiento, mantenimiento, rehabilitación, reforzamiento, reconstrucción, reconversión y habilitación de los inmuebles e instalaciones destinados al servicio del sistema educativo estatal.
- Crear y actualizar un sistema de información del estado físico de las instalaciones que forman la Infraestructura Física Educativa en el Estado, en colaboración y coordinación con las autoridades Federales, Locales y Municipales, a través de los mecanismos legales correspondientes.
- Formular y proponer programas de inversión para la construcción, equipamiento, rehabilitación, reforzamiento, reconstrucción, reubicación y reconversión de los espacios destinados a la educación que imparta el Estado, de acuerdo con las disposiciones presupuestarias, así como realizar la supervisión de la obra, de conformidad con las normas y especificaciones técnicas que se emita para tal efecto.
- Ejercer el presupuesto que el Gobierno Federal, asigne a la construcción de las obras de la infraestructura educativa de la Entidad, a través de las instancias competentes; así como, las aportaciones que para el mismo objeto, efectúe el Estado, los municipios de la Entidad, los sectores social y privado y demás ingresos, atendiendo criterios de necesidad, equidad, racionalidad y eficiencia; apegándose a los lineamiento del Programa Nacional de Certificación de la Infraestructura Física Educativa, cumpliendo con los requisitos que éste determine.
- Elaborar proyectos ejecutivos en materia de Infraestructura Física Educativa en el Estado, de acuerdo a las normas y especificaciones técnicas emitidas para tal fin; revisamos, validamos y certificamos proyectos ejecutivos para la construcción de espacios destinados a la educación pública en general y prestamos servicios técnicos especializados en materia de edificación, relacionados con la Infraestructura Física Educativa en el Estado.
- Promover la obtención de financiamiento alterno para la construcción, mantenimiento, equipamiento, habilitación, rehabilitación y reforzamiento de los inmuebles e instalaciones destinados al servicio de la educación que imparta el Estado; así como la participación social en la planeación, construcción y mantenimiento de los espacios educativos, en coordinación con las autoridades correspondientes.
- Impartir capacitación, consultoría y asistencia técnica, servicios de asesoría a los organismos, entidades, instituciones o personas que lo requieran, en materia de elaboración de proyectos, ejecución, supervisión y normatividad de la Infraestructura Física Educativa en el Estado, así como para determinar los mejores esquemas u opciones de seguridad de la misma.



- Realizar acciones de seguimiento técnico y administrativo de los diversos programas aplicables a la Infraestructura Física Educativa en el Estado y participamos en coordinación con las instancias correspondientes en la planeación, programación y seguimiento técnico de los recursos autorizados para la ejecución de proyectos de inversión en Infraestructura Física Educativa en el Estado.
- Construir, equipar, dar mantenimiento, rehabilitar, reforzar, construir y habilitar las instalaciones de Infraestructura Física Educativa en el Estado, evitando para ello destinar recursos de índole Federal, Estatal o Municipal en instituciones educativas privadas.
- Desarrollar programas de investigación y desarrollo en materia de Infraestructura Física Educativa de nuevos sistemas constructivos y proyectos arquitectónicos; diseño de mobiliario y equipo, así como la incorporación de técnicas y materiales de vanguardia y tradicionales, ecológicos, regionales, económicos y de seguridad; así también, celebrar convenios de investigación, desarrollo e intercambio de tecnología en materia de Infraestructura Física Educativa con organismos e instituciones académicas estatales, nacionales e internacionales.
- Realizar y promover investigaciones sobre avances pedagógicos, tecnológicos y educativos que contribuyan a contar con una Infraestructura Educativa de calidad, permitiendo la seguridad y condiciones óptimas de acuerdo a su contexto; así como coordinamos las actividades derivadas de la prevención y atención de daños causados a la Infraestructura Física Educativa del Estado por desastres naturales, tecnológicos o humanos, en los términos señalados por el Decreto de Creación.
- Vincular y coordinar los esfuerzos de los organismos sociales del sector privado que desarrollen proyectos relacionados con la Infraestructura Física Educativa en el Estado, en los términos establecidos por la legislación aplicable; así mismo, obtener ingresos propios por servicios remunerados, conforme al objeto señalado en el Decreto de Creación y administrar su patrimonio.

### ***c) Ejercicio Fiscal***

Ejercicio 2023

### ***d) Régimen Jurídico***

El Instituto de Infraestructura Física Educativa del Estado de Chiapas; está registrada ante el Servicio de Administración Tributaria en el Régimen de Personas Morales con Fines no Lucrativos, cuya actividad económica es la Construcción de inmuebles comerciales, institucionales y de servicios y sus obligaciones son las siguientes:

- Presentar declaración informativa anual de retenciones de ISR por arrendamiento de inmuebles.
- Declaración informativa anual de retenciones de ISR por sueldos y salarios e ingresos asimilados a salarios.
- Declaración informativa de IVA con la anual de ISR
- Declaración informativa mensual de operaciones con terceros de IVA
- Declaración informativa anual de pagos y retenciones de servicios profesionales.
- Entero de retención de ISR por servicios profesionales. Mensual
- Entero mensual de retenciones de ISR por arrendamiento
- Entero de retenciones mensuales de ISR por sueldos y salarios
- Informativa anual del subsidio para el empleo.

### ***e) Consideraciones Fiscales del Ente***

El Instituto de la Infraestructura Física Educativa del Estado de Chiapas, se encuentra en el supuesto que establece la LISR, título III del régimen de personas morales con fines no lucrativos en el artículo 79 párrafo XXIV, así también, es indispensable que los entes públicos cumplan con sus obligaciones fiscales de retención y entero del ISR, así como de expedir y entregar comprobantes fiscales a las personas que reciban pagos por salarios, en términos de lo dispuesto en los artículos 29 y 29-A del Cogido Fiscal de la Federación, 27 fracción V, 96 y 99

**GOBIERNO CONSTITUCIONAL DEL ESTADO DE CHIAPAS**  
**INSTITUTO DE LA INFRAESTRUCTURA FISICA EDUCATIVA DEL ESTADO DE CHIAPAS**  
**NOTAS A LOS ESTADOS FINANCIEROS**  
**DEL 1 DE ENERO AL 31 DE DICIEMBRE DEL 2023**  
**(Cifras en Pesos)**



fracción III de la Ley de Impuesto Sobre la Renta, que además de lo anterior, tiene otras obligaciones como son:

- Presentar la declaración y pago provisional de retenciones de ISR por Sueldos y Salarios
- INFONAVIT
- IMSS
- 2% Impuesto Sobre Nóminas
- 10% de ISR por Arrendamientos de Inmuebles
- 2% Impuesto Sobre Nóminas a prestadores de servicios
- 6% Adicional al 2% del Impuesto Sobre Nóminas

**f) Estructura Organizacional Básica**

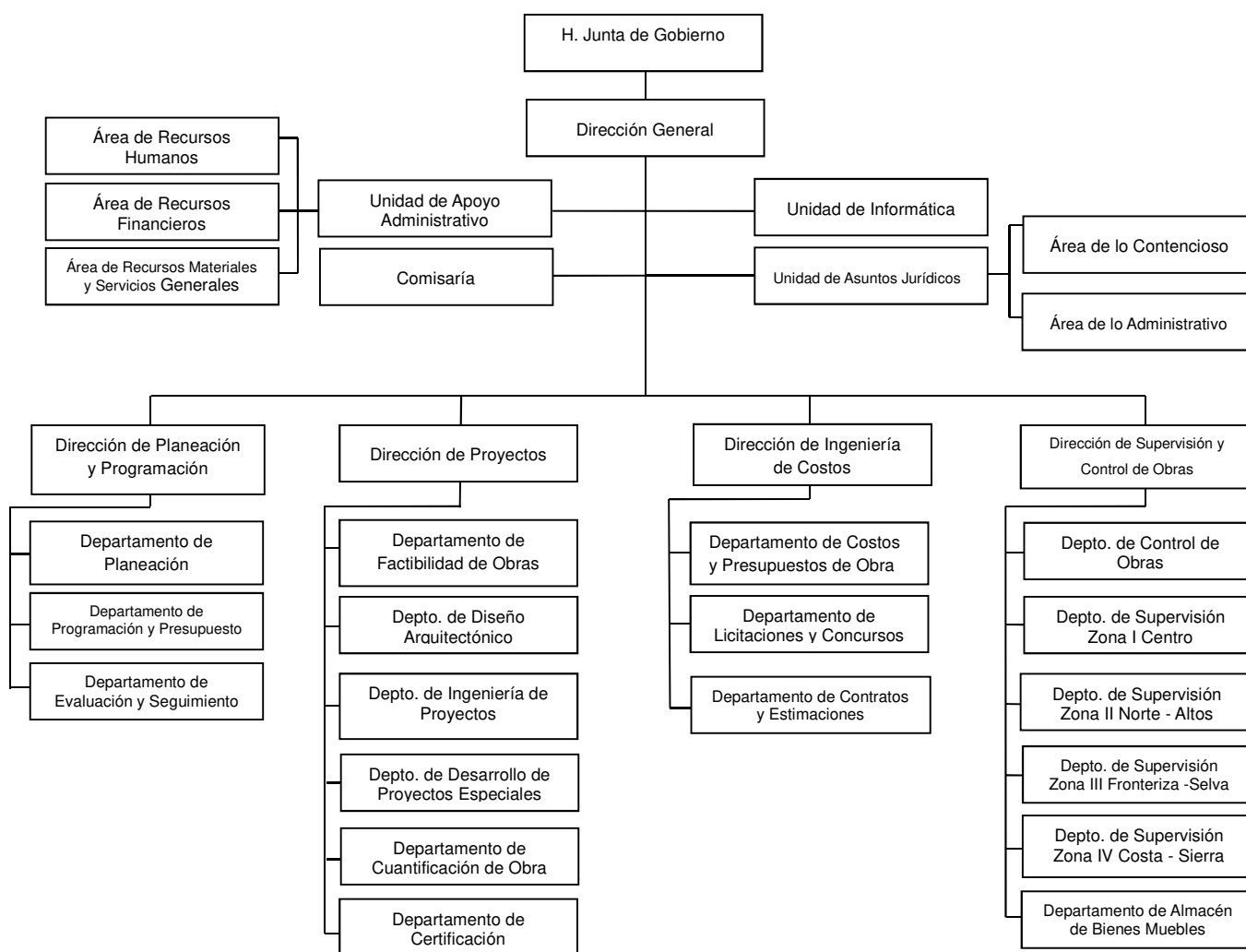

**g) Fideicomisos de los cuales es Fideicomitente o Fideicomisario, y Contratos Análogos, incluyendo Mandatos de los cuales es parte**

(No Aplica)

#### **4.- Bases de Preparación de los Estados Financieros**

Para llevar a cabo la preparación de los Estados Financieros del presente ejercicio se consideró lo siguiente:

**a) Si se ha observado la normatividad emitida por el CONAC y las disposiciones legales aplicables.**

Se ha observado las disposiciones legales de la Normatividad emitida por el CONAC y la Ley General de Contabilidad Gubernamental (LGCG), siendo congruente con la armonización contable en la emisión de los estados financieros.

**b) La normatividad aplicada para el reconocimiento, valuación y revelación de los diferentes rubros de la información financiera, así como las bases de medición utilizadas para la elaboración de los estados financieros; por ejemplo: costo histórico, valor de realización, valor razonable, valor de recuperación o cualquier otro método empleado y los criterios de aplicación de los mismos.**

Todas las cuentas que afectan económicamente al Instituto de la Infraestructura Física Educativa del Estado de Chiapas, están cuantificadas en términos monetarios y se registran al costo histórico. El costo histórico de las operaciones corresponde al monto erogado para su adquisición conforme a la documentación contable original justificativa y comprobatoria.

**c) Postulados Básicos de Contabilidad Gubernamental (PBCG).**

Las bases de preparación de los estados financieros del **Instituto de la Infraestructura Física Educativa del Estado de Chiapas**, aplican los postulados básicos siguientes:

- 1.- Sustancia Económica
- 2.- Entes Públicos
- 3.- Existencia Permanente
- 4.- Revelación Suficiente
- 5.- Importancia Relativa
- 6.- Registro e Integración Presupuestaria
- 7.- Consolidación de la Información Financiera
- 8.- Devengo Contable
- 9.- Valuación
- 10.- Dualidad Económica
- 11.- Consistencia

**d) Normatividad supletoria. En caso de emplear varios grupos de normatividades (normatividades supletorias), deberá realizar la justificación razonable correspondiente, su alineación con los PBCG y a las características cualitativas asociadas descritas en el Marco Conceptual de Contabilidad Gubernamental (MCCG) y sus modificaciones**

(No Aplica)

**e) Para las Entidades que por primera vez estén implementando la base devengado de acuerdo a la Ley de Contabilidad; deberán revelar las nuevas políticas de reconocimiento, su plan de implementación, revelar los cambios en las políticas, la clasificación y medición de las mismas, así como su impacto en la información financiera, y presentar los últimos estados financieros con la normatividad anteriormente utilizada con las nuevas políticas para fines de comparación en la transición a la base de devengado.**

(No Aplica)

#### **5.- Políticas de Contabilidad Significativas**

(No Aplica)



## 6.- Posición en Moneda Extranjera y Protección por Riesgo Cambiario

(No Aplica)

## 7.- Reporte Analítico del Activo

En las reglas específicas del Registro y Valoración del Patrimonio emitidas por el Consejo Nacional de Armonización Contable, se definió como vida útil de un activo, al periodo durante el que se espera utilizar el activo, además, se menciona que se considerará que un activo tiene una vida útil indefinida cuando, sobre la base de un análisis de todos los factores relevantes, no exista un límite previsible al periodo a lo largo del cual se espera que el activo genere rendimientos económicos o potencial de servicio, o a la utilización en la producción de bienes y servicios públicos. Con base en estas reglas, los activos de **Instituto de la Infraestructura Física Educativa del Estado de Chiapas**, sitúa la valoración de sus bienes tangibles e intangibles aplicando la depreciación y amortización, utilizando el procedimiento establecido por el Consejo Nacional de Armonización Contable (CONAC).

Las principales variaciones que presenta el activo del 1 de enero al 31 de diciembre del 2023, se integra de la siguiente manera:

- a) El rubro Efectivo y Equivalentes, presenta una variación positiva de \$ 12,941,325.71, derivado de las operaciones financieras efectuadas por la Entidad durante el periodo que se informa, así como, de los saldos disponibles por Fondos con Afectación Específica de la Tesorería del Estado.
- b) En el rubro de Derecho a Recibir Bienes o Servicios presenta una variación positiva de \$ 112,979,760.02, esto debido al pago de anticipos de obra del programa FAM Certificado 2023, saldo que será amortizado en el ejercicio 2024 conforme al avance de obra y presentación de las estimaciones de obra correspondiente hasta regularizar el saldo al 100%.
- c) En el rubro de Almacenes se refleja una variación negativa por \$ 4,604,082.98 derivado del registro contable de baja de los bienes registrados en la cuenta 1151 Almacén de Materiales y Suministros de Consumo por la entrega realizada a través de acta de donación y la entrega del mobiliario con vale de salida del almacén a las distintas instituciones educativas públicas del estado.
- d) En el rubro de Otros Activos Circulantes presenta una variación positiva de \$ 77,696,871.19 y es correspondiente al registro por depósitos para las operaciones realizadas con los recursos del programa escuelas al cien por las obras finiquitadas en los diversos planteles educativos del nivel Básico, Medio Superior y Superior en el Estado de Chiapas.
- e) En el rubro de derechos a recibir efectivo o equivalentes a largo plazo presenta una variación negativa de \$ 379,840.70 correspondiente al registro por regularización del saldo contable en la cuenta 1221.- Documentos por Cobrar a Largo Plazo por el cheque 014644 emitido de fecha 27-03-2019 a favor de 1054639824 acompañamiento a la integración, ejecución y apoyo a los programas de infraestructura física educativa 2019 con base en la minuta de acuerdos del grupo estratégico 2019 de fecha 28 de febrero del 2019 para dar cumplimiento con el pago referente al capítulo 1000 de servicios personales de la plantilla operativa de contrato de este instituto
- f) En el rubro de Bienes Inmuebles, Infraestructura y Construcciones en Proceso, presenta una variación positiva de \$ 444,768,745.66 derivado de la ejecución de los programas de obra autorizados en el presupuesto de egresos para este Instituto que benefician a las diversas instituciones educativas públicas en el Estado de Chiapas.
- g) El rubro de Bienes Muebles, presenta variación negativa de \$ 14,403,642.89, principalmente ocasionado por la baja de Mobiliario, Maquinaria y Otros Equipos en el ejercicio actual, por el equipamiento de la Universidad Tecnológica de Tapachula con recursos del Fondo de Aportaciones Múltiples (FAM Nivel Superior) así también por la regularización de los saldos correspondientes a bienes que forman parte del



**GOBIERNO CONSTITUCIONAL DEL ESTADO DE CHIAPAS**  
**INSTITUTO DE LA INFRAESTRUCTURA FISICA EDUCATIVA DEL ESTADO DE CHIAPAS**  
**NOTAS A LOS ESTADOS FINANCIEROS**  
**DEL 1 DE ENERO AL 31 DE DICIEMBRE DEL 2023**  
**(Cifras en Pesos)**



Página 7 de 25

Fecha: 29/02/2024

patrimonio del Instituto debido a las bajas de bienes muebles y reclasificación a la cuenta 1222.- Deudores Diversos a Largo Plazo por los bienes que se encuentran en demanda por robo y/o extravío, así también por la reclasificación a otros gastos varios por los bienes menores a 70 umas, acorde a la normatividad contable vigente.

**8.- Fideicomisos, Mandatos y Análogos**

Los fideicomisos, mandatos y contratos análogos presentados en los estados financieros del **INIFECH**, ascienden a un importe de \$ 348,921,816.00 y se encuentran registrados en el activo no circulante, los cuales se muestran a continuación:

<b>FIDEICOMISOS, MANDATOS Y ANÁLOGOS</b>				
(Cifras en Pesos)				
<b>CONCEPTO</b>	<b>SALDO AL 31 DE DICIEMBRE DE 2022</b>	<b>MOVIMIENTOS 2023</b>		<b>SALDO AL 31 DE DICIEMBRE DE 2023</b>
		<b>AUMENTO</b>	<b>DISMINUCIÓN</b>	
FAM FIDEICOMISO 2016	\$ 348,921,816.00	\$ 0.00	\$ 0.00	\$ 348,921,816.00
<b>SUMAS</b>	<b>\$ 348,921,816.00</b>	<b>\$ 0.00</b>	<b>\$ 0.00</b>	<b>\$ 348,921,816.00</b>

**9.- Reporte de la Recaudación**

(No Aplica)

**10.- Información sobre la Deuda y el Reporte Analítico de la Deuda**

(No Aplica)

**11.- Calificaciones Otorgadas**

(No Aplica)

**12.- Proceso de Mejora**

**a) Principales Políticas de Control Interno**

Manual de Procedimientos: Nos indica los procedimientos que debemos seguir de forma ordenada en el desarrollo de las actividades; evitando duplicidad de esfuerzos.

Ley General de Contabilidad Gubernamental (LGCG): Nos establece los criterios generales que rigen la contabilidad gubernamental y la emisión de información financiera, incluyendo la presupuestaria y programática en forma razonable y transparente.

Normatividad Contable: Tiene por objeto efectuar el registro contable de los recursos públicos y la preparación de informes financieros de forma armonizada, que dan transparencia para la interpretación, evaluación, fiscalización y entrega de informes; regulando las operaciones contables.

Normas Presupuestarias: Nos indica cómo se ejecuta el gasto público, administrándolo con eficiencia, eficacia, economía, transparencia y honradez, para rendir cuentas de los recursos públicos, así mismo contribuir a fortalecer la armonización presupuestaria y contable.

**b) Medidas de Desempeño Financiero, Metas y Alcance**

A través del proceso de armonización contable, se da un cambio trascendental para atender en tiempo y forma el nuevo esquema de la contabilidad gubernamental, logrando resultados en materia de información financiera, transparencia y rendición de cuentas, así como, mantener la liquidez y solvencia económica.

**13.- Información por Segmentos**

(No Aplica)

**GOBIERNO CONSTITUCIONAL DEL ESTADO DE CHIAPAS**  
**INSTITUTO DE LA INFRAESTRUCTURA FISICA EDUCATIVA DEL ESTADO DE CHIAPAS**  
**NOTAS A LOS ESTADOS FINANCIEROS**  
**DEL 1 DE ENERO AL 31 DE DICIEMBRE DEL 2023**  
**(Cifras en Pesos)**



Página 8 de 25

Fecha: 29/02/2024

**14.- Eventos Posteriores al Cierre**

(No Aplica)

**15.- Partes Relacionadas**

“No existen partes relacionadas que pudieran ejercer influencia significativa sobre la toma de decisiones financieras y operativas”

**16.- Responsabilidad sobre la Presentación Razonable de la Información Contable**

“Bajo protesta de decir verdad declaramos que los Estados Financieros y sus Notas, son razonablemente correctos y son responsabilidad del emisor”

**NOTAS DE DESGLOSE**

**NOTAS AL ESTADO DE ACTIVIDADES**

El Estado de Actividades refleja la diferencia entre el saldo total de los ingresos captados y el saldo total de los gastos incurridos por el **Instituto de la Infraestructura Física Educativa del Estado de Chiapas**, cuya diferencia positiva o negativa determina el ahorro o desahorro del 01 de enero al 31 de diciembre del 2023, sin considerar la inversión física en Infraestructura y Construcciones en Proceso, de esta forma el resultado durante este periodo refleja un ahorro por \$ 982,790,320.34.

**Ingresos y Otros Beneficios**

***Ingresos de Gestión***

Del total de los Ingresos de Gestión, se explican aquellas que en lo individual representan el 15 % o más, de la totalidad de las mismas, el cual se integra de la siguiente manera: el importe de \$ 3,721,254.87 por concepto de Ingresos por Venta de Bienes y Prestación de Servicios

<b>INGRESOS DE GESTIÓN</b>			
<b>( Cifras en Pesos )</b>			
<b>CONCEPTO</b>	<b>NATURALEZA</b>	<b>2023</b>	<b>2022</b>
Ingresos por Venta de Bienes y Prestación de Servicios	Acreedora	\$ 3,721,254.87	\$ 0.00
	<b>SUMAS</b>	<b>\$ 3,721,254.87</b>	<b>\$ 0.00</b>

***Participaciones, Aportaciones, Convenios, Incentivos Derivados de la Colaboración Fiscal, Fondos Distintos de Aportaciones, Transferencias, Asignaciones, Subsidios y Subvenciones, y Pensiones y Jubilaciones***

Al 31 de diciembre del 2023, el 15 % o más de este rubro están integrados por recursos presupuestales radicados a través de transferencias que la Secretaría de Hacienda realiza con base al presupuesto autorizado, para llevar a cabo las actividades del **Instituto de la Infraestructura Física Educativa del Estado de Chiapas**.





**PARTICIPACIONES, APORTACIONES, CONVENIOS, INCENTIVOS DERIVADOS DE LA COLABORACIÓN FISCAL, FONDOS DISTINTOS DE APORTACIONES, TRANSFERENCIAS, ASIGNACIONES, SUBSIDIOS Y SUBVENCIONES, Y PENSIONES Y JUBILACIONES**

(Cifras en Pesos)

CONCEPTO	NATURALEZA	2023	2022
Participaciones, Aportaciones, Convenios, Incentivos Derivados de la Colaboración Fiscal y Fondos Distintos de Aportaciones	Acreedora	\$ 1,653,396,552.45	\$ 1,482,546,545.63
<b>SUMAS</b>		<b>\$ 1,653,396,552.45</b>	<b>\$ 1,482,546,545.63</b>

**Otros Ingresos y Beneficios**

El rubro de Otros Ingresos y Beneficios, corresponden a los ingresos obtenidos por concepto de rendimientos generados de las cuentas bancarias, así como, por las diferencias a favor por redondeo en el pago de impuestos y facturas.

**OTROS INGRESOS Y BENEFICIOS**

(Cifras en Pesos)

CONCEPTO	NATURALEZA	2023	2022
Otros Ingresos y Beneficios Varios	Acreedora	\$ 1.34	\$ 0.62
<b>SUMAS</b>		<b>\$ 1.34</b>	<b>\$ 0.62</b>

**TOTAL DE INGRESOS Y OTROS BENEFICIOS**      **\$ 1,657,117,808.66**      **\$ 1,482,546,546.25**

**Gastos y Otras Pérdidas****Gastos de Funcionamiento**

Los gastos de funcionamiento lo integran todas las erogaciones realizadas en la operatividad al 31 de diciembre del 2023, principalmente en los capítulos 1000 Servicios Personales, 2000 Materiales y Suministros, y 3000 Servicios Generales.

Del total de los Gastos y Otras Pérdidas, se explican aquellas que en lo individual representan el 15 % o más, de la totalidad de las mismas, que se encuentran integradas en el importe de \$ 619,799,982.97 correspondiente al capítulo 3000 Servicios Generales corresponde a la regularización del Fideicomiso FAM Potenciado (Escuelas al Cien).

**GASTOS DE FUNCIONAMIENTO**

(Cifras en Pesos)

CONCEPTO	2023	2022
Servicios Personales	\$ 51,407,056.86	\$ 49,845,156.16
Materiales y Suministros	\$ 1,666,033.28	\$ 2,037,760.76
Servicios Generales	\$ 619,799,982.97	\$ 565,513,253.32
<b>SUMAS</b>	<b>\$ 672,873,073.11</b>	<b>\$ 617,396,170.24</b>

**Transferencias, Asignaciones, Subsidios y Otras Ayudas**

Las Transferencias, Asignaciones, Subsidios y Otras Ayudas, que en lo individual representan el 15 % o más del total del rubro, lo integran todas las erogaciones realizadas en la operatividad principalmente por el importe de \$ 809,924.71 por concepto de subsidios y subvenciones.

**GOBIERNO CONSTITUCIONAL DEL ESTADO DE CHIAPAS**  
**INSTITUTO DE LA INFRAESTRUCTURA FISICA EDUCATIVA DEL ESTADO DE CHIAPAS**  
**NOTAS A LOS ESTADOS FINANCIEROS**  
**DEL 1 DE ENERO AL 31 DE DICIEMBRE DEL 2023**  
**(Cifras en Pesos)**



Página 10 de 25

Fecha: 29/02/2024

**TRANSFERENCIAS, ASIGNACIONES, SUBSIDIOS Y OTRAS AYUDAS**

( Cifras en Pesos )

CONCEPTO	2023	2022
Subsidios y Subvenciones	\$ 809,924.71	\$ 829,038.62
<b>SUMAS</b>	<b>\$ 809,924.71</b>	<b>\$ 829,038.62</b>

**Otros Gastos y Pérdidas Extraordinarias**

Dentro de este rubro se explican aquellas que en lo individual representan el 15 % o más, de la totalidad de las mismas, por lo que los \$ 644,490.50 se integra principalmente por las reclasificaciones de los bienes muebles menores a 70 umas que se consideran como un gasto.

**OTROS GASTOS Y PÉRDIDAS EXTRAORDINARIAS**

( Cifras en Pesos )

CONCEPTO	2023	2022
Otros Gastos	\$ 644,490.50	\$ 323,629.92
<b>SUMAS</b>	<b>\$ 644,490.50</b>	<b>\$ 323,629.92</b>

<b>TOTAL DE GASTOS Y OTRAS PÉRDIDAS</b>	<b>\$ 674,327,488.32</b>	<b>\$ 618,548,838.78</b>
---	--------------------------	--------------------------

**NOTAS AL ESTADO DE SITUACIÓN FINANCIERA**

El Estado de Situación Financiera muestra la posición financiera del **Instituto de la Infraestructura Física Educativa del Estado de Chiapas**, valuados y elaborados de acuerdo con los Postulados Básicos de Contabilidad Gubernamental, Normas y Metodología para la Emisión de Información Financiera y Estructura de los Estados Financieros del Ente Público y Característica de sus Notas, emitidos por el Consejo Nacional de Armonización Contable (CONAC), el cual refleja los bienes y derechos que se clasifican en rubros de acuerdo a su disponibilidad de liquidez al igual que sus obligaciones o compromisos, agrupándolas con relación a su exigibilidad.

**ACTIVO**

El activo se compone de los fondos, valores, derechos y bienes cuantificados en términos monetarios, los cuales dispone **Instituto de la Infraestructura Física Educativa del Estado de Chiapas**, para la operatividad y la prestación de servicios públicos, éste se integra como sigue:

**Circulante**

**Efectivo y Equivalentes**

Este rubro asciende a un monto de \$ 596,197,143.46 con corte al 31 de diciembre del 2023, el cual representa el un 48.6 % del total del Activo Circulante y se integra por la disponibilidad financiera en cuentas bancarias que administra este Instituto, así como, por los fondos disponibles en la Tesorería Única del Estado, para cumplir con los respectivos compromisos de pagos a diversos proveedores y contratistas de los programas Federales, Estatales y Gasto Institucional; de igual manera, para el cumplimiento de pago y entero de obligaciones fiscales por conceptos de impuestos, retenciones y otras contribuciones también para cubrir gastos menores y emergentes.

**GOBIERNO CONSTITUCIONAL DEL ESTADO DE CHIAPAS**  
**INSTITUTO DE LA INFRAESTRUCTURA FISICA EDUCATIVA DEL ESTADO DE CHIAPAS**  
**NOTAS A LOS ESTADOS FINANCIEROS**  
**DEL 1 DE ENERO AL 31 DE DICIEMBRE DEL 2023**  
**(Cifras en Pesos)**



Página 11 de 25

Fecha: 29/02/2024

<b>EFFECTIVO Y EQUIVALENTES</b>		
( Cifras en Pesos )		
<b>CONCEPTO</b>	<b>2023</b>	<b>2022</b>
<b>Bancos/Dependencias y Otros</b>	\$ 303,550,094.43	\$ 229,652,280.01
<b>Fondos con Afectación Específica</b>	283,783,477.03	349,362,944.98
<b>Depósitos de Fondos de Terceros en Garantía y/o Administración</b>	8,863,572.00	4,240,592.76
<b>SUMAS</b>	<b>\$ 596,197,143.46</b>	<b>\$ 583,255,817.75</b>

<b>FONDOS CON AFECTACIÓN ESPECÍFICA</b>		
<b>CONCEPTO</b>	<b>2023</b>	<b>2022</b>
Ingresos Estatales	\$ 205,347,459.59	\$ 205,347,459.59
Financiamiento y Empréstitos	658,463.71	658,463.71
Fondo de Aportaciones para la Infraestructura Social (FAIS)	149,821.99	149,821.99
Fondo de Aportaciones Múltiples (FAM)	12,866,944.86	12,866,944.86
Fondo de Aportaciones para el Fortalecimiento de las Entidades Federativas (FAFEF)	765,714.76	765,714.76
Otros Convenios	71,191.24	71,191.24
Otros Subsidios	61,075,040.97	125,200,386.79
Fondo de Fiscalización y Recaudación	209,867.08	378,487.11
Fondo General de Participaciones	1,528,991.34	3,701,694.98
Fondo de Compensación	61,576.92	189,462.02
ISR Participable Estatal	0.00	523.14
Otros Incentivos Económicos	0.00	32,390.05
Impuesto a la Venta Final de Gasolina y Diésel	0.00	404.74
Participaciones a Entidades Federativas y Municipios	1,048,404.57	0.00
<b>SUMAS</b>	<b>\$ 283,783,477.03</b>	<b>\$ 349,362,944.98</b>

***Derechos a Recibir Bienes o Servicios***

Este rubro refleja un monto de \$112,979,760.02 con corte al 31 de diciembre del 2023, y representa el 9.2 % del total del Activo Circulante, se encuentra integrado por los anticipos a contratistas por obras públicas a corto plazo en el ejercicio actual por los programas de obra pública autorizados en el presupuesto de egresos para este Instituto.

<b>DERECHOS A RECIBIR BIENES O SERVICIOS</b>			
( Cifras en Pesos )			
<b>CONCEPTO</b>	<b>VENCIMIENTO (DÍAS)</b>	<b>2023</b>	<b>2022</b>
<b>Anticipo a Contratistas por Obras Públicas a Corto Plazo</b>	≤ 365	\$ 112,979,760.02	\$ 0.00
<b>SUMAS</b>		<b>\$ 112,979,760.02</b>	<b>\$ 0.00</b>

**GOBIERNO CONSTITUCIONAL DEL ESTADO DE CHIAPAS**  
**INSTITUTO DE LA INFRAESTRUCTURA FISICA EDUCATIVA DEL ESTADO DE CHIAPAS**  
**NOTAS A LOS ESTADOS FINANCIEROS**  
**DEL 1 DE ENERO AL 31 DE DICIEMBRE DEL 2023**  
**(Cifras en Pesos)**



**Almacenes**

Este rubro refleja un monto de \$ 7,356,760.81 con corte al 31 de diciembre del 2023, y representa el 0.6 % del total del Activo Circulante, se encuentra integrado por los bienes muebles adquiridos en ejercicios anteriores para el equipamiento de diversos planteles educativos de los distintos niveles en el Estado, los cuales se encuentran disponibles para los fines que se determinen de manera institucional en beneficio de la Educación para el mejor desempeño de las actividades.

<b>ALMACÉN DE MATERIALES Y SUMINISTROS DE CONSUMO</b>		
( Cifras en Pesos )		
<b>CONCEPTO</b>	<b>2023</b>	<b>2022</b>
<b>Almacén de materiales y suministros de consumo</b>	\$ 7,356,760.81	\$ 11,960,843.79
<b>SUMAS</b>	<b>\$ 7,356,760.81</b>	<b>\$ 11,960,843.79</b>

**Otros Activos Circulantes**

Este rubro presenta un saldo de \$ 511,050,811.74, al 31 de diciembre del 2023, el cual representa el 41.6 % del total del Activo Circulante, que corresponde al registro de las erogaciones financieras efectuadas por el Instituto derivado de los procesos de ejecución de obras contratadas de ejercicios anteriores y del ejercicio actual del programa FAM Fideicomiso Escuelas al Cien, que consiste en la Construcción, Rehabilitación y Mantenimiento de diversos planteles educativos del Estado de Chiapas.

<b>OTROS ACTIVOS CIRCULANTES</b>			
( Cifras en Pesos )			
<b>CONCEPTO</b>	<b>VENCIMIENTO (DÍAS)</b>	<b>2023</b>	<b>2022</b>
<b>Adquisición con Fondos de Terceros</b>	≤ 365	\$ 511,050,811.74	\$ 433,353,940.55
<b>SUMAS</b>		<b>\$ 511,050,811.74</b>	<b>\$ 433,353,940.55</b>

**No Circulante**

**Inversiones Financieras a Largo Plazo**

Con corte al 31 de diciembre del 2023, este rubro refleja un monto de \$ 348,921,816.00 el cual representa el 2.6 % del total del Activo No Circulante y corresponde a la regularización presupuestal y contable de ejercicios anteriores del Fideicomiso del Fondo de Aportación Múltiple Infraestructura Básica, Media y Superior del ejercicio 2016, que se empleó en el programa "Escuelas al Cien", para la construcción y rehabilitación de escuelas en diversas localidades del Estado de Chiapas.

<b>INVERSIONES FINANCIERAS A LARGO PLAZO</b>		
( Cifras en Pesos )		
<b>CONCEPTO</b>	<b>2023</b>	<b>2022</b>
<b>Fideicomisos, Mandatos y Contratos Análogos</b>	\$ 348,921,816.00	\$ 348,921,816.00
<b>SUMAS</b>	<b>\$ 348,921,816.00</b>	<b>\$ 348,921,816.00</b>



FIDEICOMISOS, MANDATOS Y CONTRATOS ANÁLOGOS	VENCIMIENTO (DÍAS)	2023	2022
FAM- FIDEICOMISO 2016	> 365	\$ 348,921,816.00	\$ 348,921,816.00
	<b>SUMAS</b>	<b>\$ 348,921,816.00</b>	<b>\$ 348,921,816.00</b>

### ***Derechos a Recibir Efectivo o Equivalentes a Largo Plazo***

Este rubro del activo refleja un monto de \$ 62,344,524.05 el cual representa el 0.5 % del total del activo no circulante, que corresponden a traspasos de recursos entre cuentas bancarias del Instituto, efectuados para dar suficiencia financiera para cubrir los compromisos de pagos de sueldos y salarios al personal de contrato eventual de programas de ejercicios anteriores denominados, INIFECH Indirectos Recursos Ajenos 2014, INIFECH Fortalecimiento al Proceso de Control de Obras durante los ejercicios 2014, 2015, 2016 y 2017; e INIFECH Supervisión de Escuelas al Cien del ejercicio 2017; De igual manera, se conforma por traspasos por reintegros a la Tesorería del Estado y reintegros a la Federación

Así también se integra el registro por reclasificación de saldo contable derivado de las denuncias instauradas por los bienes extraviados y/o robados que se encuentran en carpeta de investigación, con el propósito de regularizar el saldo de los bienes muebles que forman parte del patrimonio del Instituto.

### **DERECHOS A RECIBIR EFECTIVO O EQUIVALENTES A LARGO PLAZO**

( Cifras en Pesos )

CONCEPTO	VENCIMIENTO (DÍAS)	2023	2022
Documentos por Cobrar a Largo Plazo	> 365	\$ 61,352,375.15	\$ 62,724,364.75
Deudores Diversos a Largo Plazo	> 365	992,148.90	0.00
	<b>SUMAS</b>	<b>\$ 62,344,524.05</b>	<b>\$ 62,724,364.75</b>

DOCUMENTOS POR COBRAR A LARGO PLAZO	VENCIMIENTO (DÍAS)	2023	2022
Entregas en Efectivo	> 365	\$ 8,493,040.38	\$ 8,493,040.38
Préstamos	> 365	52,859,334.77	54,231,324.37
	<b>SUMAS</b>	<b>\$ 61,352,375.15</b>	<b>\$ 62,724,364.75</b>

DEUDORES DIVERSOS A LARGO PLAZO	VENCIMIENTO (DÍAS)	2023	2022
Deudores Sujetos a Resolución Judicial	> 365	\$ 992,148.90	\$ 0.00
	<b>SUMAS</b>	<b>\$ 992,148.90</b>	<b>\$ 0.00</b>

### ***Bienes Inmuebles, Infraestructura y Construcciones en Proceso***

Este rubro está conformado por los bienes inmuebles que son parte del activo del Instituto tales como:

Terrenos y Edificios no Habitacionales, los cuales son patrimonio propio, adquiridos a través de una donación y donde actualmente están situadas las oficinas operativas de la Entidad.

Construcciones en Proceso en Bienes de Dominio Público y Construcciones en Proceso en Bienes Propios, refieren al valor de las obras de Infraestructura Física Educativa construidas y/o rehabilitadas a través de los

**GOBIERNO CONSTITUCIONAL DEL ESTADO DE CHIAPAS**  
**INSTITUTO DE LA INFRAESTRUCTURA FISICA EDUCATIVA DEL ESTADO DE CHIAPAS**  
**NOTAS A LOS ESTADOS FINANCIEROS**  
**DEL 1 DE ENERO AL 31 DE DICIEMBRE DEL 2023**  
**(Cifras en Pesos)**



contratistas de obras, efectuadas en ejercicios anteriores y en el ejercicio actual, estos bienes inmuebles son patrimonio del Estado del sector educativo, se realizan a través de procesos de licitaciones, adjudicaciones directas y/o por expropiación; corresponden a la inversión pública de recursos federales y estatales autorizados por la Secretaría de Hacienda, al 31 de diciembre del 2023 el saldo de este rubro asciende a \$ 12,560,186,328.80 y representa el 92.9 % del activo no circulante

<b>BIENES INMUEBLES, INFRAESTRUCTURA Y CONSTRUCCIONES EN PROCESO</b>		
( Cifras en Pesos )		
<b>CONCEPTO</b>	<b>2023</b>	<b>2022</b>
<b>Terrenos</b>	\$ 26,784,000.00	\$ 26,784,000.00
<b>Edificios no Habitacionales</b>	12,770,000.00	12,770,000.00
<b>Construcciones en Proceso en Bienes de Dominio Público</b>	1,283,707,680.82	1,283,707,680.82
<b>Construcciones en Proceso en Bienes Propios</b>	11,236,924,647.98	10,792,155,902.32
<b>SUMAS</b>	<b>\$ 12,560,186,328.80</b>	<b>\$ 12,115,417,583.14</b>

***Bienes Muebles***

Este rubro representa los bienes muebles adquiridos por el Instituto de la Infraestructura Física Educativa del Estado de Chiapas los cuales forman parte del patrimonio del mismo, consistente en mobiliario, equipo de administración, bienes informáticos y herramientas, para el desempeño de las funciones de la Entidad; también, se encuentra integrado por los vehículos oficiales los cuales, se usan para el traslado del personal operativo con la finalidad de cumplir con sus actividades laborales, así también, son usados para realizar las supervisiones de obras que se encuentran en ejecución en el Estado.

Estos bienes fueron adquiridos con recursos presupuestales e ingresos propios y en algunos casos extraordinarios los bienes fueron obtenidos mediante transferencias de otros organismos de ejercicios anteriores, los cuales, aún se encuentran en condiciones óptimas para su uso, al 31 de diciembre del 2023, este rubro presenta un saldo de \$ 19,230,918.85 que representan el 0.1 % del activo no circulante, cabe mencionar que se adquirieron bienes muebles por la ejecución del proyecto autorizado con recursos del FAM Infraestructura Educativa Superior (I008C) para el proyecto 239282 equipamiento de la unidad multifuncional de talleres y laboratorios del Instituto Tecnológico de Comitán (07DIT0030P).

<b>BIENES MUEBLES</b>		
( Cifras en Pesos )		
<b>CONCEPTO</b>	<b>2023</b>	<b>2022</b>
<b>Mobiliario y Equipo de Administración</b>	\$ 2,842,796.67	\$ 7,056,184.71
<b>Mobiliario y Equipo Educativo y Recreativo</b>	161,132.22	1,123,986.37
<b>Equipo e Instrumental Médico y de Laboratorio</b>	5,765,676.93	265,000.00
<b>Vehículos y Equipo de Transporte</b>	8,263,154.90	8,539,654.90
<b>Maquinaria, Otros Equipos y Herramientas</b>	2,198,158.13	16,649,735.76
<b>SUMAS</b>	<b>\$ 19,230,918.85</b>	<b>\$ 33,634,561.74</b>

**Depreciación, Deterioro y Amortización Acumulada de Bienes**

Este rubro representa la depreciación y amortización aplicada a los bienes muebles e inmuebles que son propiedad del **Instituto de la Infraestructura Física Educativa del Estado de Chiapas**, utilizando el procedimiento establecido por el Consejo Nacional de Armonización Contable (CONAC), aplicados en el ejercicio 2023; Al periodo que se informa, este rubro presenta una cifra negativa de \$ 649,714.70 del activo no circulante.

DEPRECIACIÓN, DETERIORO Y AMORTIZACIÓN ACUMULADA DE BIENES				
( Cifras en Pesos )				
CONCEPTO		2023	2022	
Depreciación Acumulada de Bienes Inmuebles		\$ (258,499.11)	\$ (258,499.11)	
Depreciación Acumulada de Bienes Muebles		(391,215.59)	(391,215.59)	
SUMAS		\$ (649,714.70)	\$ (649,714.70)	
DEPRECIACIÓN ACUMULADA DE BIENES INMUEBLES	MONTO DEL BIEN	DEPRECIACIÓN DEL EJERCICIO	DEPRECIACIÓN ACUMULADA	TASA APLICADA
Edificios no Habitacionales	\$ 12,770,000.00	\$ (0.00)	\$ (258,499.11)	10 y 33.3 %
SUMAS	\$ 12,770,000.00	\$ (0.00)	\$ (258,499.11)	
DEPRECIACIÓN ACUMULADA DE BIENES MUEBLES	MONTO DEL BIEN	DEPRECIACIÓN DEL EJERCICIO	DEPRECIACIÓN ACUMULADA	TASA APLICADA
Mobiliario y Equipo de Administración	\$ 2,842,796.67	\$ (0.00)	\$ (391,215.59)	10 y 33.3 %
SUMAS	\$ 2,842,796.67	\$ (0.00)	\$ (391,215.59)	

**Activos Diferidos**

Al 31 de diciembre del 2023, este rubro presenta un saldo de \$ 531,840,050.04 que representa el 3.9 % del total del activo no circulante, está integrado por recursos que fueron otorgados para el estudio y evaluación de suelo para determinar la factibilidad de la ejecución de obras en ejercicios anteriores, también, por anticipos de obras otorgados a contratistas de ejercicios anteriores; de igual manera, por las operaciones financieras efectuadas de ejercicios anteriores, que en su momento no tuvieron afectación en el sistema presupuestal, estas operaciones incluyen principalmente: pago de sueldos, proveedores, contratistas, anticipos de ministración y otros servicios.

ACTIVOS DIFERIDOS			
( Cifras en Pesos )			
CONCEPTO	NATURALEZA	2023	2022
Estudios, Formulación y Evaluación de Proyectos	Deudora	\$ 400,000.00	\$ 400,000.00
Anticipos a Largo Plazo	Deudora	\$ 228,667,662.00	\$ 228,667,662.00
Otros Activos Diferidos	Deudora	\$ 302,772,388.04	\$ 302,772,388.04
SUMAS		\$ 531,840,050.04	\$ 531,840,050.04
ESTUDIOS, FORMULACIÓN Y EVALUACIÓN DE PROYECTOS		2023	2022
Fondo de Aportación Múltiple FAM		\$ 400,000.00	\$ 400,000.00
		\$ 400,000.00	\$ 400,000.00



**GOBIERNO CONSTITUCIONAL DEL ESTADO DE CHIAPAS**  
**INSTITUTO DE LA INFRAESTRUCTURA FISICA EDUCATIVA DEL ESTADO DE CHIAPAS**  
**NOTAS A LOS ESTADOS FINANCIEROS**  
**DEL 1 DE ENERO AL 31 DE DICIEMBRE DEL 2023**  
**(Cifras en Pesos)**



Página 16 de 25

Fecha: 29/02/2024

<b>ANTICIPOS A LARGO PLAZO</b>	<b>2023</b>	<b>2022</b>
Financiamientos y Empréstitos	\$ 3,853,668.77	\$ 3,853,668.77
Fondo de Aportaciones Múltiples (FAM)	29,449,294.58	29,449,294.58
Fondo de Aportaciones para el Fortalecimiento de la Entidades Federativas (FAFEF)	5,186,616.90	5,186,616.90
Fondo de Aportaciones para la Infraestructura Social (FAIS)	2,218,694.92	2,218,694.92
Ingresos Estatales	4,628,601.02	4,628,601.02
Ingresos No Gubernamentales	105,631.33	105,631.33
Otros Convenios	1,391,970.45	1,391,970.45
Otros Subsidios	171,202,544.22	171,202,544.22
Programas Sujetos a Reglas de Operación	10,630,639.81	10,630,639.81
<b>SUMAS</b>	<b>\$ 228,667,662.00</b>	<b>\$ 228,667,662.00</b>

<b>OTROS ACTIVOS DIFERIDOS</b>	<b>2023</b>	<b>2022</b>
Ingresos Estatales	\$ 55,939,042.18	\$ 55,939,042.18
Fondo de Aportación Múltiple FAM	220,183,771.24	220,183,771.24
Otros Subsidios	8,894,326.69	8,894,326.69
Financiamientos y Empréstitos	11,933,282.03	11,933,282.03
Fondo de Aportaciones para la infraestructura Social (FAIS)	723,563.20	723,563.20
Fondo de Aportaciones para el Fortalecimiento de las Entidades Federativas (FAFEF)	1,396,819.13	1,396,819.13
Otros Convenios	1,065,723.75	1,065,723.75
Programas Sujetos a Reglas de Operación	619,743.51	619,743.51
ISR Participable Estatal	1,710,882.38	1,710,882.38
Convenios de Descentralización	65,000.00	65,000.00
Fondo General de Participaciones	240,233.93	240,233.93
<b>SUMAS</b>	<b>\$ 302,772,388.04</b>	<b>\$ 302,772,388.04</b>

## **PASIVO**

Es el conjunto de cuentas que permite el registro de las obligaciones contraídas por el **Instituto de la Infraestructura Física Educativa del Estado de Chiapas**, para el desarrollo de sus funciones y la prestación de los servicios públicos. Al 31 de diciembre del 2023, los estados financieros reflejan principalmente pasivo circulante o corto plazo, es decir, aquellas obligaciones en que la exigibilidad de pago es menor a un año, así también, pasivo no circulante o a largo plazo que representa las obligaciones con vencimiento posterior a un año.

### **Circulante**

#### **Cuentas por Pagar a Corto Plazo**

Con corte al 31 de diciembre del 2023, este rubro asciende a un monto de \$ 127,061,221.31 que representa el 19.4 % del total del pasivo circulante y está integrado por el registro de operaciones presupuestales por concepto de servicios personales por pagar, así como de proveedores por pagar derivado de la prestación de servicios o adquisición de bienes y de contratistas por obras públicas por pagar a corto plazo, cuyos pagos se realizarán durante el primer trimestre del ejercicio 2024.



**GOBIERNO CONSTITUCIONAL DEL ESTADO DE CHIAPAS**  
**INSTITUTO DE LA INFRAESTRUCTURA FISICA EDUCATIVA DEL ESTADO DE CHIAPAS**  
**NOTAS A LOS ESTADOS FINANCIEROS**  
**DEL 1 DE ENERO AL 31 DE DICIEMBRE DEL 2023**  
**(Cifras en Pesos)**



Página 17 de 25

Fecha: 29/02/2024

Aunado a lo anterior también, se integran las retenciones de obras, contribuciones estatales y federales y obligaciones fiscales a favor de terceros del presente ejercicio, los cuales, serán pagados y/o enterados a las Instituciones y Organismos correspondientes con base a las fechas establecidas en las disposiciones fiscales; de igual manera se integra de otras cuentas por pagar, que se derivan de intereses generados en las cuentas bancarias que administra la Entidad; además de otras cuentas por pagar por concepto de sueldos y salarios que se deriven de contratos de personal de este Instituto.

<b>CUENTAS POR PAGAR A CORTO PLAZO</b>			
( Cifras en Pesos )			
CONCEPTO	VENCIMIENTO (DÍAS)	2023	2022
<b>Servicios Personales por Pagar a Corto Plazo</b>	≤ 365	\$ 626,982.92	\$ 572,987.81
<b>Proveedores por Pagar a Corto Plazo</b>	≤ 365	6,654,436.77	9,686,088.38
<b>Contratistas por Obras Públicas por Pagar a Corto Plazo</b>	≤ 365	94,688,945.16	58,211,637.26
<b>Retenciones y Contribuciones por Pagar a Corto Plazo</b>	≤ 365	3,009.11	5,407,521.27
<b>Otras Cuentas por Pagar a Corto Plazo</b>	≤ 365	7,704,348.52	12,764,226.79
	<b>SUMAS</b>	<b>\$ 127,061,221.31</b>	<b>\$ 86,642,461.51</b>

**Fondos y Bienes de Terceros en Garantía y/o Administración a Corto Plazo**

Al 31 de diciembre del 2023 este rubro asciende a \$ 527,078,734.62 que representa el 80.4 % del total del pasivo circulante que corresponden a obligaciones con recursos ajenos y representan los fondos de terceros que fueron recibidos por la Entidad para su administración, para el cumplimiento de los compromisos de pagos derivados de: convenios Interinstitucionales y Fideicomisos con Recursos Federales.

<b>FONDOS Y BIENES DE TERCEROS EN GARANTÍA Y/O ADMINISTRACIÓN A CORTO PLAZO</b>			
( Cifras en Pesos )			
CONCEPTO	NATURALEZA	2023	2022
<b>Fondos en Administración a Corto Plazo</b>	Acreedora	\$ 527,078,734.62	\$ 439,152,287.48
	<b>SUMAS</b>	<b>\$ 527,078,734.62</b>	<b>\$ 439,152,287.48</b>

<b>FONDOS EN ADMINISTRACIÓN A CORTO PLAZO</b>		2023	2022
Obligaciones con Recursos Ajenos		\$ 527,078,734.62	\$ 439,152,287.48
		<b>\$ 527,078,734.62</b>	<b>\$ 439,152,287.48</b>

**Otros Pasivos a Corto Plazo**

Este rubro al 31 de diciembre del 2023, asciende a \$ 1,076,177.18 se encuentra integrado por el registro de depósitos provenientes de Ingresos por Venta de Bienes, Prestación de Servicios y Otros Ingresos y de los intereses que se generaron en las cuentas bancarias de Recursos Federales que fueron informados a la Tesorería del Estado para ser contabilizados como ingresos de ley, los cuales, serán regularizados a través de Orden de Ministración por ampliación líquida de recursos presupuestarios en el ejercicio 2024 y/o reintegrados a la Federación.

**GOBIERNO CONSTITUCIONAL DEL ESTADO DE CHIAPAS**  
**INSTITUTO DE LA INFRAESTRUCTURA FISICA EDUCATIVA DEL ESTADO DE CHIAPAS**  
**NOTAS A LOS ESTADOS FINANCIEROS**  
**DEL 1 DE ENERO AL 31 DE DICIEMBRE DEL 2023**  
**(Cifras en Pesos)**



Página 18 de 25

Fecha: 29/02/2024

<b>OTROS PASIVOS A CORTO PLAZO</b>		
( Cifras en Pesos )		
<b>CONCEPTO</b>	<b>2023</b>	<b>2022</b>
Ingresos por Clasificar	\$ 968,084.81	\$ 199,011.10
Otros Pasivos Circulantes	108,092.37	66,258.88
<b>SUMAS</b>	<b>\$ 1,076,177.18</b>	<b>\$ 265,269.98</b>

<b>INGRESOS POR CLASIFICAR</b>	<b>2023</b>	<b>2022</b>
Ingresos por Venta de Bienes, Prestación de Servicios y Otros Ingresos	\$ 968,084.81	\$ 199,011.10
	<b>\$ 968,084.81</b>	<b>\$ 199,011.10</b>

<b>OTROS PASIVOS CIRCULANTES</b>	<b>2023</b>	<b>2022</b>
Fondo de Aportaciones Múltiples (FAM)	\$ 108,092.37	\$ 66,258.88
	<b>\$ 108,092.37</b>	<b>\$ 66,258.88</b>

#### No Circulante

##### *Cuentas por Pagar a Largo Plazo*

Al 31 de diciembre del 2023, este rubro asciende a \$ 19,676,234.57 el cual representa el 22.5 % del total del pasivo no circulante, se integra por el registro de pasivos derivado de operaciones presupuestales devengadas de ejercicios anteriores, por conceptos de estimaciones de contratistas por obra pública, así como de adquisiciones de bienes y prestaciones de servicios de proveedores, los cuales, se encuentran pendientes de regularización y/o cancelación presupuestal y contable, de los casos que sean susceptibles, con base a lo establecido en las normas aplicables.

<b>CUENTAS POR PAGAR A LARGO PLAZO</b>			
( Cifras en Pesos )			
<b>CONCEPTO</b>	<b>VENCIMIENTO (DÍAS)</b>	<b>2023</b>	<b>2022</b>
Proveedores por Pagar a Largo Plazo	> 365	\$ 2,022,160.97	\$ 2,022,160.97
Contratistas por Obras Públicas por Pagar a Largo Plazo	> 365	17,654,073.60	\$ 17,654,073.60
<b>SUMAS</b>		<b>\$ 19,676,234.57</b>	<b>\$ 19,676,234.57</b>

##### *Pasivos Diferidos a Largo Plazo*

Este rubro asciende a un monto de \$ 54,734,240.10 que representa el 62.7 % del total del pasivo no circulante, está integrado por rendimientos bancarios generados de recursos federales transferidos a la Entidad, así como, de abonos bancarios por aclarar de ejercicios anteriores; también, se integra por el registro de operaciones presupuestales efectuadas de ejercicios anteriores por concepto de retenciones, contribuciones y obligaciones fiscales derivadas de estimaciones de obra y servicios personales, las cuales, se encuentran en proceso de

**GOBIERNO CONSTITUCIONAL DEL ESTADO DE CHIAPAS**

**INSTITUTO DE LA INFRAESTRUCTURA FISICA EDUCATIVA DEL ESTADO DE CHIAPAS**

**NOTAS A LOS ESTADOS FINANCIEROS**

**DEL 1 DE ENERO AL 31 DE DICIEMBRE DEL 2023**

**(Cifras en Pesos)**

Página 19 de 25

Fecha: 29/02/2024



análisis para determinar los procesos de depuración y/o cancelación; de igual manera, corresponde al registro de anticipos de ministración otorgados a la Entidad de ejercicios anteriores, así como, de intereses mensuales generados en las cuentas bancarias que administra la Entidad, además de otros depósitos y reintegros por conceptos de auditorías practicadas de ejercicios anteriores.

**PASIVOS DIFERIDOS A LARGO PLAZO**

( Cifras en Pesos )

CONCEPTO	VENCIMIENTO (DÍAS)	2023	2022
Otros Pasivos Diferidos a Largo Plazo	> 365	\$ 54,734,240.10	\$ 57,324,138.38
<b>SUMAS</b>		<b>\$ 54,734,240.10</b>	<b>\$ 57,324,138.38</b>

OTROS PASIVOS DIFERIDOS A LARGO PLAZO	VENCIMIENTO (DÍAS)	2023	2022
Otros Pasivos	> 365	\$ 11,368,214.39	\$ 13,997,693.56
Abonos Bancarios por Aclarar	> 365	559,064.18	559,062.83
Pasivos Recibidos	> 365	2,624,225.07	0.00
Retenciones y Contribuciones por Pagar a Largo Plazo	> 365	16,480,632.21	16,458,029.15
Servicios Personales por Pagar a Largo Plazo	> 365	203,446.92	203,446.92
Otras Cuentas por Pagar a Largo Plazo	> 365	23,498,656.56	26,105,905.92
<b>SUMAS</b>		<b>\$ 54,734,239.33</b>	<b>\$ 57,324,138.38</b>

**Fondos y Bienes de Terceros en Garantía y/o Administración a Largo Plazo**

Este rubro, al 31 de diciembre del 2023, presenta un saldo de \$ 12,929,483.57, que integra el 14.8 % del total del pasivo no circulante, se constituye principalmente por las obligaciones con recursos ajenos de ejercicios anteriores, cuyo saldo representa los fondos de terceros que fueron recibidos por la Entidad para su administración derivados de: convenios interinstitucionales por Obra Pública, servicios personales, adquisiciones de bienes y prestación de servicios de proveedores; de igual manera se integran por el registro de retenciones y contribuciones a favor de terceros derivados de estimaciones de obra, así como de otras obligaciones fiscales, las cuales, se encuentran en proceso de análisis para determinar los procesos de depuración y/o cancelación

**FONDOS Y BIENES DE TERCEROS EN GARANTÍA Y/O ADMINISTRACIÓN A LARGO PLAZO**

( Cifras en Pesos )

CONCEPTO	NATURALEZA	2023	2022
Fondos en Administración a Largo Plazo	Acreedora	\$ 12,929,483.57	\$ 12,669,496.25
<b>SUMAS</b>		<b>\$ 12,929,483.57</b>	<b>\$ 12,669,496.25</b>

FONDOS EN ADMINISTRACIÓN A LARGO PLAZO	NATURALEZA	2023	2022
Obligaciones con Ingresos Propios	Acreedora	\$ 205,944.62	\$ 205,944.62
Obligaciones con Recursos Ajenos	Acreedora	9,115,099.76	8,855,112.44
Otras Obligaciones	Acreedora	3,608,439.19	3,608,439.19
<b>SUMAS</b>		<b>\$ 12,929,483.57</b>	<b>\$ 12,669,496.25</b>

**GOBIERNO CONSTITUCIONAL DEL ESTADO DE CHIAPAS**  
**INSTITUTO DE LA INFRAESTRUCTURA FISICA EDUCATIVA DEL ESTADO DE CHIAPAS**  
**NOTAS A LOS ESTADOS FINANCIEROS**  
**DEL 1 DE ENERO AL 31 DE DICIEMBRE DEL 2023**  
**(Cifras en Pesos)**



**NOTAS AL ESTADO DE VARIACIÓN EN LA HACIENDA PÚBLICA**

La variación en la Hacienda Pública refiere al importe de los bienes y derechos que son propiedad del Instituto de la Infraestructura Física Educativa del Estado de Chiapas, dicho importe es modificado principalmente por el resultado positivo que es obtenido al 31 de diciembre del 2023, el cual está reflejado un monto de \$ 982,936,368.61

El Estado de Variación en la Hacienda Pública muestra las modificaciones o cambios realizados en la Hacienda Pública, dichas variaciones representan las adquisiciones de bienes muebles e inmuebles consideradas como inversión, así como, la disponibilidad para la continuidad de obras en proceso, de la misma manera, es afectado por el resultado derivado del registro de operaciones de ejercicios anteriores por reintegros, depuración contable, devoluciones, transferencias de saldos de programas y de fideicomisos no recuperables, regularización de saldos, donaciones, y por la aplicación de los ADEFAS; a la fecha que se informa, la Hacienda Pública refleja un saldo de \$ 14,006,902,307.72;

Así también, es modificado por el aumento o disminución al patrimonio, derivado del registro de movimientos realizados durante el periodo que se informa. A la fecha que se informa la modificación neta positiva al patrimonio es de \$ 982,790,320.34

<b>HACIENDA PÚBLICA/PATRIMONIO</b>		
( Cifras en Pesos )		
<b>CONCEPTO</b>	<b>2023</b>	<b>2022</b>
<b>Patrimonio Generado</b>	\$ 14,006,902,307.72	\$ 13,504,729,374.89
<b>SUMAS</b>	<b>\$ 14,006,902,307.72</b>	<b>\$ 13,504,729,374.89</b>

**Patrimonio Generado**

**Resultados del Ejercicio (Ahorro/Desahorro)**

El resultado positivo obtenido al periodo que se informa asciende a \$ 982,790,320.34 y representa las adquisiciones de bienes muebles e inmuebles consideradas como inversión, así como, la disponibilidad financiera para cubrir gastos de operación y/o inversión.

<b>PATRIMONIO GENERADO</b>	<b>PROCEDENCIA</b>	<b>2023</b>	<b>2022</b>
Resultados del Ejercicio (Ahorro/Desahorro)	Ingresos y Otros Beneficios menos Gastos y Otras Pérdidas	\$ 982,790,320.34	\$ 863,997,707.47
	<b>SUMAS</b>	<b>\$ 982,790,320.34</b>	<b>\$ 863,997,707.47</b>

**Resultados de Ejercicios Anteriores**

Este rubro está conformado principalmente por saldos de años anteriores y por el traspaso del saldo del ejercicio anterior, efectuado al inicio del ejercicio; así como, aquellos movimientos realizados en el periodo que se informa por conceptos de: Decrementos, transferencias de obras terminadas, transferencias de bienes muebles a otras dependencias u organismos públicos, bienes adquiridos con recursos ajenos, reintegros de años anteriores por concepto de Refrendos y Economías de Proyecto de Inversión, reintegros de recursos a la Tesorería de la Federación, bajas de bienes y depuración de saldos.

**GOBIERNO CONSTITUCIONAL DEL ESTADO DE CHIAPAS**  
**INSTITUTO DE LA INFRAESTRUCTURA FISICA EDUCATIVA DEL ESTADO DE CHIAPAS**  
**NOTAS A LOS ESTADOS FINANCIEROS**  
**DEL 1 DE ENERO AL 31 DE DICIEMBRE DEL 2023**  
**(Cifras en Pesos)**



Página 21 de 25

Fecha: 29/02/2024

PATRIMONIO GENERADO	PROCEDENCIA	2023	2022
Resultados de Ejercicios Anteriores	Traspaso de Saldos, Transferencias, Bajas de Bienes, Reintegros, y Depuración Contable.	\$ 13,024,111,987.38	\$ 12,640,731,667.42
<b>SUMAS</b>		<b>\$ 13,024,111,987.38</b>	<b>\$ 12,640,731,667.42</b>

**NOTAS AL ESTADO DE FLUJOS DE EFECTIVO**

El Estado de Flujos de Efectivo, muestra los flujos de efectivo del **Instituto de la Infraestructura Física Educativa del Estado de Chiapas**, conformado por los elementos básicos: origen y aplicación de los recursos.

***Flujo de Efectivo de las Actividades de Operación***

Durante el periodo que se informa, los orígenes de actividades de operación cobrados fueron por la cantidad de \$ 1,657,117,808.66. Las aplicaciones de actividades de operación pagadas por el periodo comprendido del 1 de enero al 31 de diciembre del 2023, asciende a \$ 674,327,488.32, el cual refleja un flujo neto positivo por actividades de operación por un importe de \$ 982,790,320.34.

***Flujo de Efectivo de las Actividades de Inversión***

Durante el periodo que se informa, los orígenes de actividades de inversión cobrados fueron por la cantidad de \$ 409,260,712.36. Las aplicaciones de actividades de inversión pagadas por el periodo comprendido del 1 de enero al 31 de diciembre del 2023, asciende a \$ 1,505,935,910.17, el cual refleja un flujo neto a la baja por actividades de inversión por un importe de \$ 1,096,675,197.81

***Flujo de Efectivo de las Actividades de Financiamiento***

Durante el periodo que se informa, los orígenes de actividades de financiamiento cobrados fueron por la cantidad de \$ 132,447,753.07. Las aplicaciones de actividades de financiamiento pagadas por el periodo comprendido del 1 de enero al 31 de diciembre del 2023, asciende a \$ 5,621,549.89, el cual refleja un flujo neto positivo por actividades de financiamiento por un importe de \$126,826,203.18.

***Incremento/Disminución Neta en el Efectivo y Equivalentes al Efectivo***

El incremento neto en el efectivo y equivalentes al 31 de diciembre del 2023 tiene un saldo de \$ 12,941,325.71

**Efectivo y Equivalentes al Efectivo al Final del Ejercicio**

Las cifras del efectivo y equivalentes al efectivo, al final del ejercicio que figuran en la última parte del Estado de Flujos de Efectivo, es el siguiente:

<b>EFFECTIVO Y EQUIVALENTES AL EFECTIVO AL FINAL DEL EJERCICIO</b>		
( Cifras en Pesos )		
CONCEPTO	2023	2022
Efectivo y Equivalentes al Efectivo al Final del Ejercicio	<b>\$ 596,197,143.46</b>	<b>\$ 583,255,817.75</b>

**GOBIERNO CONSTITUCIONAL DEL ESTADO DE CHIAPAS**  
**INSTITUTO DE LA INFRAESTRUCTURA FISICA EDUCATIVA DEL ESTADO DE CHIAPAS**  
**NOTAS A LOS ESTADOS FINANCIEROS**  
**DEL 1 DE ENERO AL 31 DE DICIEMBRE DEL 2023**  
**(Cifras en Pesos)**



Página 22 de 25

Fecha: 29/02/2024

### Efectivo y Equivalentes

El análisis de los saldos inicial y final del efectivo y equivalentes al efectivo, al final del ejercicio del estado de flujos de efectivo, respecto a la composición del rubro de efectivo y equivalentes es como sigue:

<b>EFFECTIVO Y EQUIVALENTES</b>		
( Cifras en Pesos )		
<b>CONCEPTO</b>	<b>2023</b>	<b>2022</b>
Bancos/Dependencias y Otros	\$ 303,550,094.43	\$ 229,652,280.01
Fondos con Afectación Específica	283,783,477.03	349,362,944.98
Depósitos de Fondos de Terceros en Garantía y/o Administración	8,863,572.00	4,240,592.76
<b>TOTAL</b>	<b>\$ 596,197,143.46</b>	<b>\$ 583,255,817.75</b>

### Adquisiciones de las Actividades de Inversión efectivamente pagadas

Al 31 de diciembre del 2023, se realizaron adquisiciones de bienes muebles con recursos presupuestales autorizados para el presente ejercicio.

<b>ADQUISICIONES DE ACTIVIDADES DE INVERSIÓN EFECTIVAMENTE PAGADAS</b>		
( Cifras en Pesos )		
<b>CONCEPTO</b>	<b>2023</b>	<b>2022</b>
<b>Bienes Inmuebles, Infraestructura y Construcciones en Proceso</b>	<b>\$ 444,768,745.66</b>	<b>\$ 427,970,934.03</b>
Edificios No Habitacionales	0.00	970,000.00
Construcciones en Procesos en Bienes Propios	444,768,745.66	427,000,934.03
<b>Bienes Muebles</b>	<b>\$ 5,500,676.93</b>	<b>\$ 18,716,982.49</b>
Mobiliario y Equipo de Administración	0.00	1,992,649.49
Mobiliario y Equipo Educativo y Recreativo	0.00	366,462.85
Equipo e Instrumental Médico y de Laboratorio	5,500,676.93	265,000.00
Maquinaria, Otros Equipos y Herramientas	0.00	16,092,870.15
<b>Otras Aplicaciones de Inversión</b>	<b>\$ 1,055,666,487.58</b>	<b>\$ 1,015,862,944.56</b>
<b>TOTAL</b>	<b>\$ 1,505,935,910.17</b>	<b>\$ 1,462,550,861.08</b>

### Conciliación de Flujos de Efectivo Netos

A continuación, se presenta la Conciliación de los Flujos de Efectivo Netos de las Actividades de Operación y saldos de Resultados del Ejercicio (Ahorro/Desahorro):



### CONCILIACIÓN DE FLUJOS DE EFECTIVO NETOS

(Cifras en Pesos)

CONCEPTO	2023	2022
Resultados del Ejercicio Ahorro/Desahorro	\$ 982,790,320.34	\$ 863,997,707.47
Movimientos de partidas (o rubros) que no afectan al efectivo	0	0
Disminución de Inventarios	0	0
<b>Flujos de Efectivo Netos de las Actividades de Operación</b>	<b>\$ 982,790,320.34</b>	<b>\$ 863,997,707.47</b>

### CONCILIACIÓN ENTRE LOS INGRESOS PRESUPUESTARIOS Y CONTABLES, ASÍ COMO ENTRE LOS EGRESOS PRESUPUESTARIOS Y LOS GASTOS CONTABLES

De conformidad a lo dispuesto por el "Acuerdo por el que se emite el formato de conciliación entre los ingresos presupuestarios y contables, así como entre los egresos presupuestarios y los gastos contables" y sus modificaciones, dictado por el Consejo Nacional de Armonización Contable, a continuación, se presenta la conciliación contable-presupuestaria, correspondiente del 1 de enero al 31 de diciembre del 2023:

#### INSTITUTO DE LA INFRAESTRUCTURA FISICA EDUCATIVA DEL ESTADO DE CHIAPAS

#### CONCILIACIÓN ENTRE LOS INGRESOS PRESUPUESTARIOS Y CONTABLES

DEL 1 DE ENERO AL 31 DE DICIEMBRE DEL 2023

(Cifras en Pesos)

CONCEPTO	2023
<b>1. Total de Ingresos Presupuestarios</b>	<b>\$ 1,657,117,807.32</b>
<b>2. Más Ingresos Contables No Presupuestarios</b>	<b>1.34</b>
2.1 Ingresos Financieros	0
2.2 Incremento por Variación de Inventarios	0
2.3 Disminución del Exceso de Estimaciones por Pérdida o Deterioro u Obsolescencia	0
2.4 Disminución del Exceso de Provisiones	0
2.5 Otros Ingresos y Beneficios Varios	1.34
2.6 Otros Ingresos Contables No Presupuestarios	0
<b>3. Menos Ingresos Presupuestarios No Contables</b>	<b>0.00</b>
3.1 Aprovechamientos Patrimoniales	0
3.2 Ingresos Derivados de Financiamientos	0
3.3 Otros Ingresos Presupuestarios No Contables	0
<b>4. Total de Ingresos Contables</b>	<b>\$ 1,657,117,808.66</b>





**INSTITUTO DE LA INFRAESTRUCTURA FISICA EDUCATIVA DEL ESTADO DE CHIAPAS**  
**CONCILIACIÓN ENTRE LOS EGRESOS PRESUPUESTARIOS Y LOS GASTOS CONTABLES**  
**DEL 1 DE ENERO AL 31 de diciembre DEL 2023**  
 ( Cifras en Pesos )

CONCEPTO	2023
<b>1. Total de Egresos Presupuestarios</b>	<b>\$ 1,512,108,853.27</b>
<b>2. Menos Egresos Presupuestarios No Contables</b>	<b>837,781,366.39</b>
2.1 Materias Primas y Materiales de Producción y Comercialización	0
2.2 Materiales y Suministros	0
2.3 Mobiliario y Equipo de Administración	486,443.68
2.4 Mobiliario y Equipo Educativo y Recreativo	149,432.36
2.5 Equipo e Instrumental Médico y de Laboratorio	5,765,676.93
2.6 Vehículos y Equipo de Transporte	0
2.7 Equipo de Defensa y Seguridad	0
2.8 Maquinaria, Otros Equipos y Herramientas	1,971,681.66
2.9 Activos Biológicos	0
2.10 Bienes Inmuebles	0
2.12 Obra Pública en Bienes de Dominio Público	0
2.13 Obra Pública en Bienes Propios	716,428,371.74
2.14 Acciones y Participaciones de Capital	0
2.15 Compra de Títulos y Valores	0
2.16 Concesión de Préstamos	0
2.17 Inversiones en Fideicomisos, Mandatos y Otros Análogos	0
2.18 Provisiones para Contingencias y Otras Erogaciones Especiales	0
2.19 Amortización de la Deuda Pública	0
2.20 Adeudos de Ejercicios Fiscales Anteriores (ADEFAS)	0
2.21 Otros Egresos Presupuestarios No Contables	112,979,760.02
<b>3. Más Gastos Contables No Presupuestarios</b>	<b>1.44</b>
3.1 Estimaciones, Depreciaciones, Deterioros, Obsolescencia y Amortizaciones	0
3.2 Provisiones	0
3.3 Disminución de Inventarios	0
3.4 Otros Gastos	1.44
3.5 Inversión Pública no Capitalizable	0
3.6 Materiales y Suministros (consumos)	0
3.7 Otros Gastos Contables No Presupuestarios	0
<b>4. Total de Gastos Contables</b>	<b>\$ 674,327,488.32</b>



**GOBIERNO CONSTITUCIONAL DEL ESTADO DE CHIAPAS**  
**INSTITUTO DE LA INFRAESTRUCTURA FISICA EDUCATIVA DEL ESTADO DE CHIAPAS**  
**NOTAS A LOS ESTADOS FINANCIEROS**  
**DEL 1 DE ENERO AL 31 DE DICIEMBRE DEL 2023**  
**(Cifras en Pesos)**



Página 25 de 25

Fecha: 29/02/2024

**NOTAS DE MEMORIA (CUENTAS DE ORDEN)**

Las Notas de Memoria contienen información sobre las cuentas de orden tanto contables como presupuestarias que se utilizan para registrar los movimientos de valores que no afecten o modifiquen el Estado de Situación Financiera del **Instituto de la Infraestructura Física Educativa del Estado de Chiapas**, sin embargo, su incorporación en libros es necesaria con fines de recordatorio, de control y en general sobre los aspectos administrativos, o bien, para consignar sus derechos o responsabilidades contingentes que puedan, o no, presentarse en el futuro.

Al 31 de diciembre del 2023, las cuentas que se manejan para efectos de estas Notas son las siguientes:

**Cuentas de Orden Contables**

Refleja las Fianzas de Anticipo, Cumplimiento y vicios ocultos del contrato de la ejecución de la obra pública

<b>CUENTAS DE ORDEN CONTABLES</b>			
( Cifras en Pesos )			
<b>CONCEPTO</b>	<b>2023</b>		
<b>Avales y Garantías</b>	<b>\$ 69,926,416.03</b>		
<hr/>			
<b>AVALES Y GARANTÍAS</b>	<b>MONTO</b>	<b>TASA</b>	<b>VENCIMIENTO (DÍAS)</b>
Fianzas Otorgadas para Respaldar Obligaciones no Fiscales del Gobierno	\$ 69,926,416.03	0.00 %	365 Días
<b>TOTAL</b>		<b>\$ 69,926,416.03</b>	

Refleja las fianzas de anticipo, cumplimiento y vicios ocultos del contrato de la ejecución de la obra pública.

**Cuentas de Orden Presupuestario**

**Cuentas de Ingresos**

Los saldos de los rubros de las cuentas de orden presupuestarias de ingresos del Instituto de la Infraestructura Física Educativa del Estado de Chiapas, registrados del 1 de enero al 31 de diciembre del 2023, (No Aplica)

**Cuentas de Egresos**

Las cuentas presupuestarias de egresos que se utilizan son: Presupuesto de Egresos Aprobado, Modificaciones al Presupuesto de Egresos Aprobado, Presupuesto de Egresos por Ejercer, Presupuesto de Egresos Comprometido, Presupuesto de Egresos Devengado, Presupuesto de Egresos Ejercido y Presupuesto de Egresos Pagado, a continuación, se presenta el total del presupuesto del Instituto de la Infraestructura Física Educativa del Estado de Chiapas, son las siguientes:

<b>CONCEPTO</b>	<b>2023</b>
<b>Presupuesto de Egresos Aprobado</b>	1,206,030,665.28
<b>Presupuesto de Egresos por Ejercer</b>	1,675,641.46
<b>Modificaciones al Presupuesto de Egresos Aprobado</b>	451,087,142.04
<b>Presupuesto de Egresos Comprometido</b>	143,333,312.59
<b>Presupuesto de Egresos Devengado</b>	109,677,699.00
<b>Presupuesto de Egresos Ejercido</b>	0.00
<b>Presupuesto de Egresos Pagado</b>	1,402,431,154.27

INSTITUTO DE LA INFRAESTRUCTURA FÍSICA EDUCATIVA DEL  
ESTADO DE CHIAPAS  
SISTEMA CONTABLE 2023

ESTADO ANALÍTICO DE INGRESOS/CON RECURSOS DEL EJERCICIO

DEL 1o. DE ENERO AL 31 DE DICIEMBRE DE 2023

Página 1 de 1

Fecha:

07/03/2024

RUBRO DE INGRESOS	INGRESO					DIFERENCIA
	ESTIMADO	AMPLIACIONES Y REDUCCIONES	MODIFICADO	DEVENGADO	RECAUDADO	(RECAUDADO - ESTIMADO)
Impuestos	0.00	0.00	0.00	0.00	0.00	0.00
Cuotas y Aportaciones de Seguridad Social	0.00	0.00	0.00	0.00	0.00	0.00
Contribuciones de Mejoras	0.00	0.00	0.00	0.00	0.00	0.00
Derechos	0.00	0.00	0.00	0.00	0.00	0.00
Productos	0.00	0.00	0.00	0.00	0.00	0.00
Aprovechamientos	0.00	0.00	0.00	0.00	0.00	0.00
Ingresos por Venta de Bienes, Prestación de Servicios y Otros Ingresos	0.00	3,721,254.87	3,721,254.87	3,721,254.87	3,721,254.87	3,721,254.87
Participaciones, Aportaciones, Convenios, Incentivos Derivados de la Colaboración Fiscal y Fondos Distintos de Aportaciones	1,164,939,027.00	318,019,952.85	1,482,958,979.85	1,482,958,979.85	1,482,958,979.85	318,019,952.85
Transferencias, Asignaciones, Subsidios y Subvenciones, y Pensiones y Jubilaciones	41,091,638.28	13,212,464.79	54,304,103.07	54,304,103.07	54,304,103.07	13,212,464.79
Ingresos Derivados de Financiamientos	0.00	0.00	0.00	0.00	0.00	0.00
<b>Total</b>	<b>1,206,030,665.28</b>	<b>334,953,672.51</b>	<b>1,540,984,337.79</b>	<b>1,540,984,337.79</b>	<b>1,540,984,337.79</b>	
					<b>Ingresos Excedentes</b>	<b>334,953,672.51</b>

RUBRO DE INGRESOS	INGRESO					DIFERENCIA
	ESTIMADO	AMPLIACIONES Y REDUCCIONES	MODIFICADO	DEVENGADO	RECAUDADO	(RECAUDADO - ESTIMADO)
<b>Ingresos del Poder Ejecutivo Federal o Estatal y de los Municipios</b>	<b>0.00</b>	<b>0.00</b>	<b>0.00</b>	<b>0.00</b>	<b>0.00</b>	<b>0.00</b>
Impuestos	0.00	0.00	0.00	0.00	0.00	0.00
Cuotas y Aportaciones de Seguridad Social	0.00	0.00	0.00	0.00	0.00	0.00
Contribuciones de Mejoras	0.00	0.00	0.00	0.00	0.00	0.00
Derechos	0.00	0.00	0.00	0.00	0.00	0.00
Productos	0.00	0.00	0.00	0.00	0.00	0.00
Aprovechamientos	0.00	0.00	0.00	0.00	0.00	0.00
Participaciones, Aportaciones, Convenios, Incentivos Derivados de la Colaboración Fiscal y Fondos Distintos de Aportaciones	0.00	0.00	0.00	0.00	0.00	0.00
Transferencias, Asignaciones, Subsidios y Subvenciones, y Pensiones y Jubilaciones	0.00	0.00	0.00	0.00	0.00	0.00
<b>Ingresos de los Entes públicos de los Poderes Legislativo y Judicial, de los Órganos Autónomos y del Sector Paraestatal o Paramunicipal, así como de las Empresas Productivas del Estado</b>	<b>1,206,030,665.28</b>	<b>334,953,672.51</b>	<b>1,540,984,337.79</b>	<b>1,540,984,337.79</b>	<b>1,540,984,337.79</b>	<b>334,953,672.51</b>
Cuotas y Aportaciones de Seguridad Social	0.00	0.00	0.00	0.00	0.00	0.00
Productos	0.00	0.00	0.00	0.00	0.00	0.00
Ingresos por Venta de Bienes, Prestación de Servicios y Otros Ingresos	0.00	3,721,254.87	3,721,254.87	3,721,254.87	3,721,254.87	3,721,254.87
Transferencias, Asignaciones, Subsidios y Subvenciones, y Pensiones y Jubilaciones	1,206,030,665.28	331,232,417.64	1,537,263,082.92	1,537,263,082.92	1,537,263,082.92	331,232,417.64
<b>Ingresos Derivados de Financiamiento</b>	<b>0.00</b>	<b>0.00</b>	<b>0.00</b>	<b>0.00</b>	<b>0.00</b>	<b>0.00</b>
Ingresos Derivados de Financiamientos	0.00	0.00	0.00	0.00	0.00	0.00
<b>Total</b>	<b>1,206,030,665.28</b>	<b>334,953,672.51</b>	<b>1,540,984,337.79</b>	<b>1,540,984,337.79</b>	<b>1,540,984,337.79</b>	
					<b>Ingresos Excedentes</b>	<b>334,953,672.51</b>



GOBIERNO DEL ESTADO DE CHIAPAS

RAMO O DEPENDENCIA: Instituto de la Infraestructura Física Educativa del Estado de Chiapas

ESTADO ANALÍTICO DEL EJERCICIO DEL PRESUPUESTO DE EGRESOS CLASIFICACIÓN POR OBJETO DEL GASTO  
(CAPITULOS Y CONCEPTOS)

DEL 1 DE ENERO AL 31 DE DICIEMBRE DE 2023

(Pesos)

RPA-1

CAPG	CG	DESCRIPCIÓN	PRESUPUESTO DE EGRESOS					SUBEJERCICIO
			APROBADO	AMPLIACIONES - REDUCCIONES	MODIFICADO	DEVENGADO	PAGADO	
<b>1000</b>		<b>Servicios Personales.</b>	<b>38,281,765.51</b>	<b>13,178,950.30</b>	<b>51,460,715.81</b>	<b>51,407,056.86</b>	<b>50,038,753.63</b>	<b>53,658.95</b>
	1100	Remuneraciones al Personal de Carácter Permanente.	15,469,093.17	634,425.19	16,103,518.36	16,091,395.04	15,629,283.19	12,123.32
	1200	Remuneraciones al Personal de Carácter Transitorio.	0.00	11,814,182.40	11,814,182.40	11,814,176.00	11,814,176.00	6.40
	1300	Remuneraciones Adicionales y Especiales.	15,228,746.73	399,358.19	15,628,104.92	15,612,754.51	15,101,935.75	15,350.41
	1400	Seguridad Social.	3,130,657.61	126,040.02	3,256,697.63	3,230,518.81	2,837,121.19	26,178.82
	1500	Otras Prestaciones Sociales y Económicas.	3,377,568.00	200,144.50	3,577,712.50	3,577,712.50	3,575,737.50	0.00
	1700	Pago de Estímulos a Servidores Públicos.	1,075,700.00	4,800.00	1,080,500.00	1,080,500.00	1,080,500.00	0.00
<b>2000</b>		<b>Materiales y Suministros.</b>	<b>296,393.45</b>	<b>1,378,201.12</b>	<b>1,674,594.57</b>	<b>1,666,033.28</b>	<b>1,666,033.28</b>	<b>8,561.29</b>
	2100	Materiales de Administración, Emisión de Documentos y Artículos Oficiales.	108,000.00	376,600.00	484,600.00	484,213.01	484,213.01	386.99
	2200	Alimentos y Utensilios.	0.00	282,000.00	282,000.00	281,960.31	281,960.31	39.69
	2400	Materiales y Artículos de Construcción y de Reparación.	0.00	120,000.00	120,000.00	119,612.58	119,612.58	387.42
	2500	Productos Químicos, Farmacéuticos y de Laboratorio.	0.00	6,000.00	6,000.00	6,000.00	6,000.00	0.00
	2600	Combustibles, Lubricantes y Aditivos.	188,393.45	477,101.12	665,494.57	659,870.38	659,870.38	5,624.19
	2700	Vestuario, Blancos, Prendas de Protección y Artículos Deportivos.	0.00	6,500.00	6,500.00	6,452.06	6,452.06	47.94
	2900	Herramientas, Refacciones y Accesorios Menores.	0.00	110,000.00	110,000.00	107,924.94	107,924.94	2,075.06
<b>3000</b>		<b>Servicios Generales.</b>	<b>563,315,768.32</b>	<b>56,667,858.82</b>	<b>619,983,627.14</b>	<b>619,799,982.97</b>	<b>619,484,168.59</b>	<b>183,644.17</b>
	3100	Servicios Básicos.	1,185,200.00	79,857.56	1,265,057.56	1,204,128.05	1,132,104.73	60,929.51
	3200	Servicios de Arrendamiento.	84,394.84	419,220.00	503,614.84	502,607.29	495,212.57	1,007.55
	3300	Servicios Profesionales, Científicos, Técnicos y Otros Servicios.	180,500.00	647,490.00	827,990.00	826,675.08	816,177.39	1,314.92
	3400	Servicios Financieros, Bancarios y Comerciales.	116,000.00	0.00	116,000.00	116,000.00	116,000.00	0.00
	3500	Servicios de Instalación, Reparación, Mantenimiento y Conservación.	560,919,529.00	55,089,834.42	616,009,363.42	615,988,092.59	615,977,244.22	21,270.83
	3600	Servicios de Comunicación Social y Publicidad.	15,000.00	44,499.58	59,499.58	14,999.58	14,999.58	44,500.00
	3700	Servicios de Traslado y Viáticos.	0.00	322,500.00	322,500.00	279,937.73	279,937.73	42,562.27
	3800	Servicios Oficiales.	0.00	6,000.00	6,000.00	928.00	928.00	5,072.00
	3900	Otros Servicios Generales.	815,144.48	58,457.26	873,601.74	866,614.65	651,564.37	6,987.09



GOBIERNO DEL ESTADO DE CHIAPAS

RAMO O DEPENDENCIA: Instituto de la Infraestructura Física Educativa del Estado de Chiapas

ESTADO ANALÍTICO DEL EJERCICIO DEL PRESUPUESTO DE EGRESOS CLASIFICACIÓN POR OBJETO DEL GASTO  
(CAPITULOS Y CONCEPTOS)  
DEL 1 DE ENERO AL 31 DE DICIEMBRE DE 2023

(Pesos)

RPA-1

CAPG	CG	DESCRIPCIÓN	PRESUPUESTO DE EGRESOS					SUBEJERCICIO
			APROBADO	AMPLIACIONES - REDUCCIONES	MODIFICADO	DEVENGADO	PAGADO	
4000		Transferencias, Asignaciones, Subsidios y Otras Ayudas.	0.00	809,924.71	809,924.71	809,924.71	806,915.60	0.00
	4300	Subsidios y Subvenciones.	0.00	809,924.71	809,924.71	809,924.71	806,915.60	0.00
5000		Bienes Muebles, Inmuebles e Intangibles.	0.00	10,000,000.00	10,000,000.00	9,017,723.69	2,475,594.59	982,276.31
	5100	Mobiliario y Equipo de Administración.	0.00	1,458,903.86	1,458,903.86	1,097,392.51	320,940.34	361,511.35
	5200	Mobiliario y Equipo Educativo y Recreativo.	0.00	210,722.54	210,722.54	182,972.59	182,972.59	27,749.95
	5300	Equipo e Instrumental Médico y de Laboratorio.	0.00	6,007,936.56	6,007,936.56	5,765,676.93	0.00	242,259.63
	5600	Maquinaria, Otros Equipos y Herramientas.	0.00	2,322,437.04	2,322,437.04	1,971,681.66	1,971,681.66	350,755.38
6000		Inversión Pública.	604,136,738.00	369,052,207.09	973,188,945.09	829,408,131.76	727,959,688.58	143,780,813.33
	6200	Obra Pública en Bienes Propios.	604,136,738.00	369,052,207.09	973,188,945.09	829,408,131.76	727,959,688.58	143,780,813.33
<b>TOTAL DEL GASTO:</b>			<b>1,206,030,665.28</b>	<b>451,087,142.04</b>	<b>1,657,117,807.32</b>	<b>1,512,108,853.27</b>	<b>1,402,431,154.27</b>	<b>145,008,954.05</b>



GOBIERNO DEL ESTADO DE CHIAPAS

RAMO O DEPENDENCIA: Instituto de la Infraestructura Física Educativa del Estado de Chiapas

ESTADO ANALÍTICO DEL EJERCICIO DEL PRESUPUESTO DE EGRESOS CLASIFICACIÓN ECONÓMICA POR TIPO DE GASTO  
DEL 1 DE ENERO AL 31 DE DICIEMBRE DE 2023

(Pesos)

RPA-2

CONCEPTO	PRESUPUESTO DE EGRESOS					SUBEJERCICIO
	APROBADO	AMPLIACIONES - REDUCCIONES	MODIFICADO	DEVENGADO	PAGADO	
<b>GASTO CORRIENTE</b>	41,091,638.28	5,953,449.55	47,045,087.83	46,799,229.82	45,112,103.10	245,858.01
<b>GASTO DE CAPITAL</b>	1,164,939,027.00	445,133,692.49	1,610,072,719.49	1,465,309,623.45	1,357,319,051.17	144,763,096.04
<b>AMORTIZACIÓN DE LA DEUDA Y DISMINUCIÓN DE PASIVOS</b>	0.00	0.00	0.00	0.00	0.00	0.00
<b>PENSIONES Y JUBILACIONES</b>	0.00	0.00	0.00	0.00	0.00	0.00
<b>PARTICIPACIONES</b>	0.00	0.00	0.00	0.00	0.00	0.00
<b>TOTAL DEL GASTO:</b>	<b>1,206,030,665.28</b>	<b>451,087,142.04</b>	<b>1,657,117,807.32</b>	<b>1,512,108,853.27</b>	<b>1,402,431,154.27</b>	<b>145,008,954.05</b>



**GOBIERNO CONSTITUCIONAL DEL ESTADO DE CHIAPAS**  
 RAMO O DEPENDENCIA: Instituto de la Infraestructura Física Educativa del Estado de Chiapas  
**ESTADO ANALÍTICO DEL EJERCICIO DEL PRESUPUESTO DE EGRESOS EN CLASIFICACIÓN**  
**ADMINISTRATIVA/ORGANISMO**  
**DEL 1 DE ENERO AL 31 DE DICIEMBRE DE 2023**

(Pesos)

RPA-3

CONCEPTO	PRESUPUESTO DE EGRESOS					SUB EJERCICIO
	APROBADO	AMPLIACIONES - REDUCCIONES	MODIFICADO	DEVENGADO	PAGADO	
<b>TOTAL</b>	<b>1,206,030,665.28</b>	<b>451,087,142.04</b>	<b>1,657,117,807.32</b>	<b>1,512,108,853.27</b>	<b>1,402,431,154.27</b>	<b>145,008,954.05</b>
<b>ENTIDADES PARAESTATALES Y FIDEICOMISOS NO EMPRESARIALES Y NO FINANCIEROS</b>	<b>1,206,030,665.28</b>	<b>451,087,142.04</b>	<b>1,657,117,807.32</b>	<b>1,512,108,853.27</b>	<b>1,402,431,154.27</b>	<b>145,008,954.05</b>
Instituto de la Infraestructura Física Educativa del Estado de Chiapas	1,206,030,665.28	451,087,142.04	1,657,117,807.32	1,512,108,853.27	1,402,431,154.27	145,008,954.05



GOBIERNO CONSTITUCIONAL DEL ESTADO DE CHIAPAS  
RAMO O DEPENDENCIA: Instituto de la Infraestructura Física Educativa del Estado de Chiapas  
ESTADO ANALÍTICO DEL EJERCICIO DEL PRESUPUESTO DE EGRESOS EN CLASIFICACIÓN  
ADMINISTRATIVA/PODERES  
DEL 1 DE ENERO AL 31 DE DICIEMBRE DE 2023

(Pesos)

RPA-4

CONCEPTO	PRESUPUESTO DE EGRESOS					SUBEJERCICIO
	APROBADO	AMPLIACIONES - REDUCCIONES	MODIFICADO	DEVENGADO	PAGADO	
PODER EJECUTIVO	NO APLICA					
PODER LEGISLATIVO	NO APLICA					
PODER JUDICIAL	NO APLICA					
ORGANOS AUTONOMOS	NO APLICA					







GOBIERNO DEL ESTADO DE CHIAPAS

RAMO O DEPENDENCIA: Instituto de la Infraestructura Física Educativa del Estado de Chiapas

ESTADO ANALÍTICO DEL EJERCICIO DEL PRESUPUESTO DE EGRESOS CLASIFICACIÓN FUNCIONAL (FINALIDAD Y FUNCIÓN)

DEL 1 DE ENERO AL 31 DE diciembre DE 2023

(Pesos)

RPA-6

FI	FU	CONCEPTO	EGRESOS					SUB EJERCICIO
			APROBADO	AMPLIACIONES - REDUCCIONES	MODIFICADO	DEVENGADO	PAGADO	
2		<b>Desarrollo Social</b>	<b>1,206,030,665.28</b>	<b>451,087,142.04</b>	<b>1,657,117,807.32</b>	<b>1,512,108,853.27</b>	<b>1,402,431,154.27</b>	<b>145,008,954.05</b>
	2.5	Educación	1,206,030,665.28	451,087,142.04	1,657,117,807.32	1,512,108,853.27	1,402,431,154.27	145,008,954.05
<b>TOTAL DEL GASTO:</b>			<b>1,206,030,665.28</b>	<b>451,087,142.04</b>	<b>1,657,117,807.32</b>	<b>1,512,108,853.27</b>	<b>1,402,431,154.27</b>	<b>145,008,954.05</b>

**GOBIERNO CONSTITUCIONAL DEL ESTADO DE CHIAPAS  
INSTITUTO DE LA INFRAESTRUCTURA FÍSICA EDUCATIVA DEL ESTADO DE  
CHIAPAS**

**SISTEMA CONTABLE 2023  
ENDEUDAMIENTO NETO  
DEL 1o. DE ENERO AL 31 DE DICIEMBRE DE 2023**

Página 1 de 1  
07/03/2024

Fecha:

IDENTIFICACIÓN DE CRÉDITO O INSTRUMENTO	CONTRATACIÓN/ COLOCACIÓN	AMORTIZACIÓN	ENDEUDAMIENTO NETO
CRÉDITOS BANCARIOS			

TOTAL CRÉDITOS BANCARIOS

OTROS INSTRUMENTOS DE DEUDA

**NO APLICA**

TOTAL OTROS INSTRUMENTOS DE DEUDA

TOTAL



**GOBIERNO CONSTITUCIONAL DEL ESTADO DE CHIAPAS  
INSTITUTO DE LA INFRAESTRUCTURA FÍSICA EDUCATIVA DEL ESTADO DE  
CHIAPAS**

**SISTEMA CONTABLE 2023  
INTERESES DE LA DEUDA  
DEL 1o. DE ENERO AL 31 DE DICIEMBRE DE 2023**

Página 1 de 1  
07/03/2024

Fecha:

IDENTIFICACIÓN DE CRÉDITO O INSTRUMENTO	DEVENGADO	PAGADO
CRÉDITOS BANCARIOS		

TOTAL DE INTERESES DE CRÉDITOS BANCARIOS

OTROS INSTRUMENTOS DE DEUDA
-----------------------------

TOTAL DE INTERESES DE OTROS INSTRUMENTOS DE DEUDA

TOTAL

**NO APLICA**



**GOBIERNO DEL ESTADO DE CHIAPAS**  
**RAMO O DEPENDENCIA: Instituto de la Infraestructura Física Educativa del Estado de Chiapas**  
**GASTO POR CATEGORÍA PROGRAMÁTICA**

DEL 1 DE ENERO AL 31 DE DICIEMBRE DE 2023

(Pesos)

RPA-7

CONCEPTO	PRESUPUESTO DE EGRESOS					SUBEJERCICIO
	APROBADO	AMPLIACIONES - REDUCCIONES	MODIFICADO	DEVENGADO	PAGADO	
<b>Programas</b>	<b>1,164,939,027.00</b>	<b>437,040,764.96</b>	<b>1,601,979,791.96</b>	<b>1,457,063,792.17</b>	<b>1,349,073,219.89</b>	<b>144,915,999.79</b>
<b>Subsidios: Sector Social y Privado o Entidades Federativas y Municipios</b>	<b>0.00</b>	<b>0.00</b>	<b>0.00</b>	<b>0.00</b>	<b>0.00</b>	<b>0.00</b>
Otros Subsidios	0.00	0.00	0.00	0.00	0.00	0.00
Sujetos a Reglas de Operación	0.00	0.00	0.00	0.00	0.00	0.00
<b>Desempeño de las Funciones</b>	<b>0.00</b>	<b>11,933,066.54</b>	<b>11,933,066.54</b>	<b>11,780,156.39</b>	<b>11,780,156.39</b>	<b>152,910.15</b>
Específicos	0.00	11,933,066.54	11,933,066.54	11,780,156.39	11,780,156.39	152,910.15
Funciones de las Fuerzas Armadas (Únicamente Gobierno Federal)	0.00	0.00	0.00	0.00	0.00	0.00
Planeación, seguimiento y evaluación de políticas públicas	0.00	0.00	0.00	0.00	0.00	0.00
Prestación de Servicios Públicos	0.00	0.00	0.00	0.00	0.00	0.00
Promoción y fomento	0.00	0.00	0.00	0.00	0.00	0.00
Provisión de Bienes Públicos	0.00	0.00	0.00	0.00	0.00	0.00
Proyectos de inversión	0.00	0.00	0.00	0.00	0.00	0.00
Regulación y supervisión	0.00	0.00	0.00	0.00	0.00	0.00
<b>Administrativos y de Apoyo</b>	<b>0.00</b>	<b>0.00</b>	<b>0.00</b>	<b>0.00</b>	<b>0.00</b>	<b>0.00</b>
Apoyo a la función pública y al mejoramiento de la gestión	0.00	0.00	0.00	0.00	0.00	0.00
Apoyo al proceso presupuestario y para mejorar la eficiencia institucional	0.00	0.00	0.00	0.00	0.00	0.00
Operaciones ajenas	0.00	0.00	0.00	0.00	0.00	0.00
<b>Compromisos</b>	<b>0.00</b>	<b>0.00</b>	<b>0.00</b>	<b>0.00</b>	<b>0.00</b>	<b>0.00</b>
Desastres Naturales	0.00	0.00	0.00	0.00	0.00	0.00
Obligaciones de cumplimiento de resolución jurisdiccional	0.00	0.00	0.00	0.00	0.00	0.00
<b>Obligaciones</b>	<b>0.00</b>	<b>0.00</b>	<b>0.00</b>	<b>0.00</b>	<b>0.00</b>	<b>0.00</b>
Aportaciones a fondos de estabilización	0.00	0.00	0.00	0.00	0.00	0.00
Aportaciones a fondos de inversión y reestructura de pensiones	0.00	0.00	0.00	0.00	0.00	0.00
Aportaciones a la seguridad social	0.00	0.00	0.00	0.00	0.00	0.00
Pensiones y jubilaciones	0.00	0.00	0.00	0.00	0.00	0.00
<b>Programas de Gasto Federalizado (Gobierno Federal)</b>	<b>1,164,939,027.00</b>	<b>425,107,698.42</b>	<b>1,590,046,725.42</b>	<b>1,445,283,635.78</b>	<b>1,337,293,063.50</b>	<b>144,763,089.64</b>
Gasto Federalizado	1,164,939,027.00	425,107,698.42	1,590,046,725.42	1,445,283,635.78	1,337,293,063.50	144,763,089.64
<b>Participaciones a entidades federativas y municipios</b>	<b>41,091,638.28</b>	<b>14,046,377.08</b>	<b>55,138,015.36</b>	<b>55,045,061.10</b>	<b>53,357,934.38</b>	<b>92,954.26</b>
Costo financiero, deuda o apoyos a deudores y ahorradores de la banca	0.00	0.00	0.00	0.00	0.00	0.00
Adeudos de ejercicios fiscales anteriores	0.00	0.00	0.00	0.00	0.00	0.00
<b>TOTAL DEL GASTO:</b>	<b>1,206,030,665.28</b>	<b>451,087,142.04</b>	<b>1,657,117,807.32</b>	<b>1,512,108,853.27</b>	<b>1,402,431,154.27</b>	<b>145,008,954.05</b>



GOBIERNO CONSTITUCIONAL DEL ESTADO DE CHIAPAS  
INSTITUTO DE LA INFRAESTRUCTURA FÍSICA EDUCATIVA DEL ESTADO DE CHIAPAS

PROGRAMAS Y PROYECTOS DE INVERSIÓN  
DEL 1 DE ENERO AL 31 DE DICIEMBRE DE 2023

FF	RAMO	PF	PROYECTO ESTRATÉGICO	MUNICIPIO / COBERTURA	PRESUPUESTO DE EGRESOS				AVANCE % DEVENGADO/ MODIFICADO
					APROBADO	MODIFICADO	DEVENGADO	PAGADO	
<b>TOTAL</b>					<b>604 136 738</b>	<b>973 188 945</b>	<b>829 408 132</b>	<b>727 959 689</b>	<b>85.2</b>
<b>2.5 RECURSOS FEDERALES</b>					<b>0</b>	<b>8 211 812</b>	<b>8 211 812</b>	<b>8 211 812</b>	<b>100.0</b>
<b>Ramo 23 Provisiones Salariales y Económicas</b>					<b>0</b>	<b>8 211 812</b>	<b>8 211 812</b>	<b>8 211 812</b>	<b>100.0</b>
<b>R1410 Fideicomiso para la Infraestructura en los Estados</b>					<b>0</b>	<b>8 211 812</b>	<b>8 211 812</b>	<b>8 211 812</b>	<b>100.0</b>
			Primaria Fray Víctor María Flores Fernández, Reconstrucción y Equipamiento de Infraestructura Educativa en la Localidad Lázaro Cárdenas, Municipio de Yajalón, Chiapas. Obras de Construcción.	Yajalón	0	2 285 936	2 285 936	2 285 936	100.0
			Primaria 21 de Marzo, Construcción y Equipamiento de Infraestructura Educativa, de la localidad de Nuevo San Juan, Obras de Construcción.	Teopisca	0	749 410	749 410	749 410	100.0
			Primaria Luis Echeverría Álvarez, Construcción y Equipamiento de Infraestructura Física Educativa, en la localidad de Chijil, Obras de Construcción.	San Juan Cancuc	0	1 890 893	1 890 893	1 890 893	100.0
			Primaria Mariano Matamoros, Construcción y Equipamiento de Infraestructura Educativa, en la cabecera Municipal de Suchiapa. Obras de Construcción.	Suchiapa	0	2 318 608	2 318 608	2 318 608	100.0
			Primaria Miguel Hidalgo y Costilla, Construcción y Equipamiento de la Infraestructura Educativa, en la Localidad de Absalón Castellanos Domínguez, Obras de Construcción.	Jiquipilas	0	408 687	408 687	408 687	100.0
			Telesecundaria 296 Emiliano Zapata Aguilar, Reconstrucción y equipamiento de Infraestructura Educativa, en la cabecera Municipal de Zinacantán. Obras de Construcción.	Zinacantán	0	558 277	558 277	558 277	100.0
<b>Ramo 33 Entidades Federativas y Municipios</b>					<b>604 136 738</b>	<b>964 977 133</b>	<b>821 196 320</b>	<b>719 747 877</b>	<b>85.1</b>
<b>I0070 FAM Infraestructura Educativa Básica</b>					<b>389 629 522</b>	<b>415 078 680</b>	<b>414 889 948</b>	<b>386 598 001</b>	<b>100.0</b>
			Jardín de Niños Jaime Nuno Roca, Obras de Construcción.	Cacahoatán	1 694 054	0	0	0	0.0
			Jardín de Niños Francisco Sarabia, Obras de Construcción.	Comitán de Domínguez	728 763	0	0	0	0.0
			Jardín de Niños María Rosaura Zapata Cano, Obras de Construcción.	Frontera Hidalgo	2 422 817	0	0	0	0.0
			Jardín de Niños Sor Juana Inés de la Cruz, Obras de Construcción.	Huehuetán	1 694 054	0	0	0	0.0
			Jardín de Niños Benito Juárez García, Obras de Construcción.	Ixtapa	728 763	0	0	0	0.0
			Jardín de Niños Luis Espinosa, Obras de Construcción.	Jiquipilas	965 291	0	0	0	0.0
			Jardín de Niños Sor Juana Inés de la Cruz, Obras De Construcción.	Larrazar	1 457 527	0	0	0	0.0
			Jardín de Niños Edgar Robledo Santiago, Obras de Construcción.	Motozintla	728 763	0	0	0	0.0
			Jardín de Niños Rosario Castellanos Figueroa, Obras de Construcción.	Motozintla	1 694 054	0	0	0	0.0
			Jardín de Niños Niños Héroes de Chapultepec, Obras de Construcción.	Ostucacán	1 694 054	0	0	0	0.0
			Jardín de Niños Armando Duvalier Cruz Reyes, Obras de Construcción.	Pijijiapan	728 763	0	0	0	0.0
			Jardín de Niños María Díaz Castellanos, Obras de Construcción.	San Cristóbal de las Casas	2 422 817	0	0	0	0.0
			Jardín de Niños 1o. de Mayo, Obras de Construcción.	Tapachula	1 694 054	0	0	0	0.0
			Jardín de Niños Vasco de Quiroga, Obras de Construcción.	Villa Comaltitlán	728 763	0	0	0	0.0
			Jardín de Niños Jean Piaget, Obras de Construcción.	Villaflores	2 422 817	0	0	0	0.0
			Jardín de Niños Justo Sierra Méndez, Obras de Construcción.	Bochil	1 694 054	0	0	0	0.0
			Jardín de Niños Cuauhtémoc, Obras de Construcción.	Chilón	1 694 054	0	0	0	0.0
			Jardín de Niños Juan Aldama, Obras de Construcción.	Ocosingo	1 694 054	0	0	0	0.0
			Jardín de Niños Sor Juana Inés de la Cruz, Obras de Construcción.	Simojovel	1 694 054	0	0	0	0.0
			Jardín de Niños Constitución Mexicana, Obras de Construcción.	Tumbalá	1 694 054	0	0	0	0.0
			Jardín de Niños Jean Piaget, Obras de Construcción.	Villaflores	0	845 008	845 008	845 008	100.0
			Jardín de Niños Jean Piaget, Mantenimiento y Rehabilitación.	Villaflores	0	485 849	485 849	485 849	100.0
			Jardín de Niños Daniel Robles Sasso, Obras de Construcción.	Berriozabal	0	931 802	931 802	931 802	100.0
			Centro de Atención Múltiple, Obras de Construcción.	Berriozabal	0	2 368 415	2 368 415	2 368 415	100.0
			Jardín de Niños Francisco Ignacio Madero González, Obras de Construcción.	Chamula	0	785 451	785 451	785 451	100.0
			Jardín de Niños Francisco Ignacio Madero González, Mantenimiento y Rehabilitación.	Chamula	0	237 610	237 610	237 610	100.0
			Jardín de Niños Francisco Redi, Obras de Construcción.	Tonalá	0	2 590 286	2 590 286	2 590 286	100.0
			Jardín de Niños Rosario Castellanos Figueroa, Obras de Construcción.	Ixtapangajoya	0	978 607	978 607	978 607	100.0
			Jardín de Niños Rosario Castellanos Figueroa, Mantenimiento y Rehabilitación.	Ixtapangajoya	0	411 048	411 048	411 048	100.0
			Jardín de Niños Ignacio Ramírez Calzada, Obras de Construcción.	Ixtapangajoya	0	1 537 765	1 537 765	1 537 765	100.0
			Jardín de Niños Miguel Hidalgo y Costilla, Obras de Construcción.	Suchiate	0	1 092 348	1 092 348	1 092 348	100.0
			Jardín de Niños Miguel Hidalgo y Costilla, Mantenimiento y Rehabilitación.	Suchiate	0	872 239	872 239	872 239	100.0
			Jardín de Niños Jose Vasconcelos Calderón, Obras de Construcción.	Palenque	0	2 984 414	2 984 414	2 984 414	100.0
			Jardín de Niños Jose Vasconcelos Calderón, Mantenimiento y Rehabilitación.	Palenque	0	324 491	324 491	324 491	100.0
			Jardín de Niños Guadalupe Victoria, Obras de Construcción.	Ocozocoautla de Espinosa	0	792 959	792 959	792 959	100.0
			Jardín de Niños Guadalupe Victoria, Mantenimiento y Rehabilitación.	Ocozocoautla de Espinosa	0	775 952	775 952	775 952	100.0
			Jardín de Niños Cuauhtémoc, Obras de Construcción.	Chilón	0	1 710 725	1 710 725	1 710 725	100.0
			Jardín de Niños Sor Juana Inés de la Cruz, Obras de Construcción.	Simojovel	0	824 438	824 438	824 438	100.0
			Jardín de Niños Sor Juana Inés de la Cruz, Mantenimiento y Rehabilitación.	Simojovel	0	115 262	115 262	115 262	100.0
			Jardín de Niños Gustavo Díaz Ordaz, Obras de Construcción.	Ángel Albino Corzo	0	1 840 132	1 840 132	1 840 132	100.0
			Centro de Atención Múltiple Benito Juárez García, Obras de Construcción.	Tapachula	0	2 538 700	2 538 700	2 538 700	100.0
			Centro de Atención Múltiple Benito Juárez García, Mantenimiento y Rehabilitación.	Tapachula	0	1 372 954	1 372 954	1 372 954	100.0
			Jardín de Niños Abraham Cuesta Grajales, Obras de Construcción.	Socoltenango	0	986 795	986 795	986 795	100.0
			Jardín de Niños Abraham Cuesta Grajales, Mantenimiento y Rehabilitación.	Socoltenango	0	96 698	96 698	96 698	100.0
			Jardín de Niños Salvador Díaz Mirón, Obras de Construcción.	Tuxtla Gutiérrez	0	1 434 348	1 434 348	1 434 348	100.0
			Jardín de Niños Josefina Ramos del Río, Obras de Construcción.	Jiquipilas	0	766 170	766 170	766 170	100.0
			Jardín de Niños Josefina Ramos del Río, Mantenimiento y Rehabilitación.	Jiquipilas	0	651 406	651 406	651 406	100.0
			Jardín de Niños Erasto Urbina García, Obras de Construcción.	Las Margaritas	0	1 825 768	1 825 768	1 467 199	100.0
			Jardín de Niños Cuauhtémoc, Obras de Construcción.	Chanal	0	783 622	783 622	537 027	100.0
			Jardín de Niños Cuauhtémoc, Mantenimiento y Rehabilitación.	Chanal	0	290 433	290 433	0	100.0
			Jardín de Niños Gabriela Mistral, Obras de Construcción.	Larrazar	0	918 433	918 433	476 189	100.0
			Jardín de Niños Gabriela Mistral, Mantenimiento y Rehabilitación.	Larrazar	0	47 775	47 775	47 775	100.0
			Jardín de Niños Juan Aldama, Obras de Construcción.	Ocosingo	0	1 290 695	1 290 695	1 269 125	100.0
			Jardín de Niños Juan Aldama, Mantenimiento y Rehabilitación.	Ocosingo	0	113 294	113 294	113 294	100.0
			Jardín de Niños Jaime Nuno Roca, Obras de Construcción.	Cacahoatán	0	930 578	930 578	930 578	100.0
			Jardín de Niños Jaime Nuno Roca, Mantenimiento y Rehabilitación.	Cacahoatán	0	75 260	75 260	75 260	100.0



**GOBIERNO CONSTITUCIONAL DEL ESTADO DE CHIAPAS  
INSTITUTO DE LA INFRAESTRUCTURA FÍSICA EDUCATIVA DEL ESTADO DE CHIAPAS**

**PROGRAMAS Y PROYECTOS DE INVERSIÓN  
DEL 1 DE ENERO AL 31 DE DICIEMBRE DE 2023**

FF	RAMO	PF	PROYECTO ESTRATÉGICO	MUNICIPIO / COBERTURA	PRESUPUESTO DE EGRESOS				AVANCE %
					APROBADO	MODIFICADO	DEVENGADO	PAGADO	DEVENGADO/ MODIFICADO
			Jardín de Niños 1o. de Mayo, Obras de Construcción.	Tapachula	0	1 181 478	1 181 478	1 181 478	100.0
			Jardín de Niños 1o. de Mayo, Mantenimiento y Rehabilitación.	Tapachula	0	1 158 826	1 158 826	1 158 826	100.0
			Jardín de Niños Armando Duvalier Cruz Reyes, Obras de Construcción.	Pijijiapan	0	846 765	846 765	846 765	100.0
			Jardín de Niños Armando Duvalier Cruz Reyes, Mantenimiento y Rehabilitación.	Pijijiapan	0	483 168	483 168	483 168	100.0
			Jardín de Niños Fray Pedro de Gante, Obras de Construcción.	San Fernando	0	1 324 574	1 324 574	1 324 574	100.0
			Jardín de Niños Isabel Castillejos Velasco, Obras de Construcción.	Coapilla	0	1 550 837	1 550 837	1 550 837	100.0
			Jardín de Niños Isabel Castillejos Velasco, Mantenimiento y Rehabilitación.	Coapilla	0	280 590	280 590	280 590	100.0
			Jardín de Niños Niños Héroes de Chapultepec, Obras de Construcción.	Ostuacán	0	1 164 076	1 164 076	1 164 076	100.0
			Jardín de Niños Niños Héroes de Chapultepec, Mantenimiento y Rehabilitación.	Ostuacán	0	173 996	173 996	173 996	100.0
			Jardín de Niños Ignacio Manuel Altamirano Basilio, Obras de Construcción.	Ixtapangajoya	0	118 866	118 866	118 866	100.0
			Jardín de Niños Ignacio Manuel Altamirano Basilio, Mantenimiento y Rehabilitación.	Ixtapangajoya	0	613 021	613 021	613 021	100.0
			Jardín de Niños Jose Joaquín Fernández de Lizardi, Obras de Construcción.	Tzimol	0	132 941	132 941	132 941	100.0
			Jardín de Niños Jose Joaquín Fernández de Lizardi, Mantenimiento y Rehabilitación.	Tzimol	0	1 620 821	1 620 821	1 616 106	100.0
			Jardín de Niños Valentín Gómez Farias, Obras de Construcción.	Simojovel	0	205 654	205 654	205 654	100.0
			Jardín de Niños Valentín Gómez Farias, Mantenimiento y Rehabilitación.	Simojovel	0	583 241	583 241	583 241	100.0
			Jardín de Niños Ernesto Cardenal, Obras de Construcción.	Acacoyagua	0	82 437	82 437	82 437	100.0
			Jardín de Niños Ernesto Cardenal, Mantenimiento y Rehabilitación.	Acacoyagua	0	306 841	306 841	306 841	100.0
			Jardín de Niños Hermenegildo Galeana, Obras de Construcción.	Chicomuselo	0	1 016 727	1 016 727	488 012	100.0
			Jardín de Niños Hermenegildo Galeana, Mantenimiento y Rehabilitación.	Chicomuselo	0	1 048 433	1 048 433	619 548	100.0
			Jardín de Niños Consuelo María Astidas, Obras de Construcción.	Tonalá	0	217 729	217 729	217 729	100.0
			Jardín de Niños Consuelo María Astidas, Mantenimiento y Rehabilitación.	Tonalá	0	715 852	715 852	715 852	100.0
			Jardín de Niños Vicente Riva Palacio, Obras de Construcción.	Reforma	0	157 314	157 314	157 314	100.0
			Jardín de Niños Vicente Riva Palacio, Mantenimiento y Rehabilitación.	Reforma	0	448 632	448 632	448 632	100.0
			Jardín de Niños Benito Juárez García, Obras de Construcción.	Ixtapa	0	138 930	138 930	138 930	100.0
			Jardín de Niños Benito Juárez García, Mantenimiento y Rehabilitación.	Ixtapa	0	1 064 270	1 064 270	1 064 270	100.0
			Jardín de Niños Alfonso Balboa Robles, Obras de Construcción.	Acacoyagua	0	223 528	223 528	223 528	100.0
			Jardín de Niños Alfonso Balboa Robles, Mantenimiento y Rehabilitación.	Acacoyagua	0	1 323 334	1 323 334	1 323 334	100.0
			Jardín de Niños Gustavo Díaz Ordaz, Mantenimiento y Rehabilitación.	El Parral	0	199 657	199 657	199 657	100.0
			Jardín de Niños Gustavo Díaz Ordaz, Mantenimiento y Rehabilitación.	El Parral	0	326 081	326 081	63 212	100.0
			Primaria Joaquín Miguel Gutiérrez Canales, Obras de Construcción.	Pichucalco	0	5 217 272	5 217 272	5 217 272	100.0
			Primaria Joaquín Miguel Gutiérrez Canales, Mantenimiento y Rehabilitación.	Pichucalco	0	820 577	820 577	820 577	100.0
			Primaria Constitución Mexicana, Obras de Construcción.	Simojovel	0	2 576 395	2 576 395	2 576 395	100.0
			Primaria 14 de Septiembre de 1824, Obras de Construcción.	Tuxtla Gutiérrez	0	1 222 029	1 222 029	1 222 029	100.0
			Primaria 14 de Septiembre de 1824, Mantenimiento y Rehabilitación.	Tuxtla Gutiérrez	0	1 172 038	1 172 038	1 172 038	100.0
			Primaria Patria Nueva, Obras de Construcción.	Tuxtla Chico	0	2 722 102	2 722 102	2 722 102	100.0
			Primaria Patria Nueva, Mantenimiento y Rehabilitación.	Tuxtla Chico	0	243 586	243 586	243 586	100.0
			Primaria Joaquín Miguel Gutiérrez Canales, Obras de Construcción.	Ocozacoautla de Espinosa	0	1 438 519	1 438 519	1 438 519	100.0
			Primaria Joaquín Miguel Gutiérrez Canales, Mantenimiento y Rehabilitación.	Ocozacoautla de Espinosa	0	1 271 737	1 271 737	1 271 737	100.0
			Primaria Vicente Ramon Guerrero Saldaña, Obras de Construcción.	Jiquipilas	0	1 170 241	1 170 241	1 170 241	100.0
			Primaria Vicente Ramon Guerrero Saldaña, Mantenimiento y Rehabilitación.	Jiquipilas	0	81 075	81 075	81 075	100.0
			Primaria Josefa Ortiz de Domínguez, Obras de Construcción.	Arriaga	0	719 711	719 711	719 711	100.0
			Primaria 18 de Marzo, Obras de Construcción.	Ixtapa	0	4 427 463	4 427 463	4 427 463	100.0
			Primaria Club de Leones, Obras de Construcción.	Tuxtla Gutiérrez	0	3 840 628	3 840 628	3 840 628	100.0
			Primaria Belisario Domínguez Palencia, Obras de Construcción.	Mezcalapa	0	1 383 013	1 383 013	1 383 013	100.0
			Primaria Reforma Educativa, Obras de Construcción.	Simojovel	0	1 412 007	1 412 007	1 412 007	100.0
			Primaria Republica de Brasil, Obras de Construcción.	Mezcalapa	0	3 094 763	3 094 763	3 094 763	100.0
			Primaria Republica de Brasil, Mantenimiento y Rehabilitación.	Mezcalapa	0	695 332	695 332	695 332	100.0
			Primaria Benito Juárez García, Obras de Construcción.	Mezcalapa	0	2 235 396	2 235 396	2 229 280	100.0
			Primaria Josefa Ortiz de Domínguez, Obras de Construcción.	Chamula	0	4 310 586	4 310 586	4 310 586	100.0
			Primaria Cuauhtémoc, Obras de Construcción.	Suchiate	0	3 138 690	3 138 690	3 138 690	100.0
			Primaria Francisco Sarabia, Obras de Construcción.	Tuxtla Gutiérrez	0	1 963 638	1 963 638	1 963 638	100.0
			Primaria Vasco de Quiroga, Obras de Construcción.	Chilón	0	2 424 005	2 424 005	2 424 005	100.0
			Primaria Venustiano Carranza Garza, Obras de Construcción.	Chilón	0	2 991 801	2 991 800	2 991 800	100.0
			Primaria Venustiano Carranza Garza, Mantenimiento y Rehabilitación.	Chilón	0	867 637	867 637	867 637	100.0
			Primaria Guillermo Prieto, Obras de Construcción.	Las Margaritas	0	4 470 047	4 470 047	4 190 303	100.0
			Primaria Guadalupe Victoria, Obras de Construcción.	Ocosingo	0	3 099 028	3 099 028	3 099 028	100.0
			Primaria 27 De Septiembre, Obras de Construcción.	Amatán	1 694 054	0	0	0	0.0
			Primaria Francisco Ignacio Madero González, Obras de Construcción.	Amatenango de la Frontera	728 763	0	0	0	0.0
			Primaria Gabriela Mistral, Obras de Construcción.	Berriozabal	965 291	0	0	0	0.0
			Primaria Efraín Aranda Osorio, Obras de Construcción.	Berriozabal	2 186 290	0	0	0	0.0
			Primaria Joaquín Miguel Gutiérrez Canales, Obras de Construcción.	Berriozabal	3 151 581	0	0	0	0.0
			Primaria Ángel Albino Corzo Castillejos, Obras de Construcción.	Chicomuselo	728 763	0	0	0	0.0
			Primaria 14 De Septiembre, Obras de Construcción.	Frontera Comalapa	965 291	0	0	0	0.0
			Primaria Benito Juárez García, Obras de Construcción.	Frontera Comalapa	728 763	0	0	0	0.0
			Primaria Mauro Carrasco Castillo, Obras de Construcción.	Frontera Comalapa	1 457 527	0	0	0	0.0
			Primaria Benito Juárez García, Obras de Construcción.	Jiquipilas	1 694 054	0	0	0	0.0
			Primaria Belisario Domínguez Palencia, Obras de Construcción.	La Trinitaria	965 291	0	0	0	0.0
			Primaria Melchor Ocampo, Obras de Construcción.	La Trinitaria	728 763	0	0	0	0.0
			Primaria Benito Juárez García, Obras de Construcción.	Mazatán	1 694 054	0	0	0	0.0
			Primaria Ignacio Jose de Allende y Unzaga, Obras de Construcción.	Motozintla	965 291	0	0	0	0.0
			Primaria Pedro María Anaya, Obras de Construcción.	Motozintla	1 694 054	0	0	0	0.0
			Primaria Ignacio López Rayón, Obras de Construcción.	Motozintla	2 422 817	0	0	0	0.0
			Primaria Joaquín Cruz Calvo, Obras de Construcción.	Ocozacoautla de Espinosa	2 422 817	0	0	0	0.0
			Primaria Joaquín Miguel Gutiérrez Canales, Obras de Construcción.	Pichucalco	965 291	0	0	0	0.0
			Primaria Adolfo López Mateos, Obras de Construcción.	Pueblo Nuevo Solistahuacán	965 291	0	0	0	0.0
			Primaria Leyes de Reforma, Obras de Construcción.	Reforma	1 694 054	0	0	0	0.0
			Primaria Jose Vasconcelos Calderón, Obras de Construcción.	San Cristóbal de las Casas	728 763	0	0	0	0.0



**GOBIERNO CONSTITUCIONAL DEL ESTADO DE CHIAPAS  
INSTITUTO DE LA INFRAESTRUCTURA FÍSICA EDUCATIVA DEL ESTADO DE CHIAPAS**

**PROGRAMAS Y PROYECTOS DE INVERSIÓN  
DEL 1 DE ENERO AL 31 DE DICIEMBRE DE 2023**

FF	RAMO	PF	PROYECTO ESTRATÉGICO	MUNICIPIO / COBERTURA	PRESUPUESTO DE EGRESOS				AVANCE % DEVENGADO/ MODIFICADO
					APROBADO	MODIFICADO	DEVENGADO	PAGADO	
			Primaria Vicente Ramon Guerrero Saldaña, Obras de Construcción.	San Cristóbal de las Casas	1 694 054	0	0	0	0.0
			Primaria Adolfo Ramos Aguilar, Obras de Construcción.	San Cristóbal de las Casas	1 694 054	0	0	0	0.0
			Primaria Niños Héroes De Chapultepec, Obras de Construcción.	San Cristóbal de las Casas	2 186 290	0	0	0	0.0
			Primaria Jose Castillo Tielemans, Obras de Construcción.	San Cristóbal de las Casas	3 880 344	0	0	0	0.0
			Primaria Sor Juana Inés de la Cruz, Obras de Construcción.	San Cristóbal de las Casas	5 337 871	0	0	0	0.0
			Primaria Ángel Albino Corzo Castillejos, Obras de Construcción.	San Cristóbal de las Casas	2 422 817	0	0	0	0.0
			Primaria Teófilo Acebo, Obras de Construcción.	Tapachula	965 291	0	0	0	0.0
			Primaria 20 de Noviembre, Obras de Construcción.	Tapachula	965 291	0	0	0	0.0
			Primaria Jesús Marcellin Solís, Obras de Construcción.	Tapachula	1 694 054	0	0	0	0.0
			Primaria Justo Sierra Méndez, Obras de Construcción.	Tapachula	1 457 527	0	0	0	0.0
			Primaria Agustín Yáñez, Obras de Construcción.	Tapachula	2 422 817	0	0	0	0.0
			Primaria Jose Aniceto Vázquez, Obras de Construcción.	Tecpatán	965 291	0	0	0	0.0
			Primaria Rosario Aragón Coss, Obras de Construcción.	Tuxtla Gutiérrez	1 694 054	0	0	0	0.0
			Primaria Salomón González Blanco, Obras de Construcción.	Tuxtla Gutiérrez	1 694 054	0	0	0	0.0
			Primaria Artículo Tercero Constitucional, Obras de Construcción.	Acacoyagua	1 457 527	0	0	0	0.0
			Primaria Niños Héroes de Chapultepec, Obras de Construcción.	Amatenango de la Frontera	1 457 527	0	0	0	0.0
			Primaria Vasco de Quiroga, Obras de Construcción.	Cacahoatán	728 763	0	0	0	0.0
			Primaria Emiliano Zapata Salazar, Obras de Construcción.	Capitán Luis Ángel Vidal	1 457 527	0	0	0	0.0
			Primaria Adolfo López Mateos, Obras de Construcción.	Chamula	728 763	0	0	0	0.0
			Primaria Lázaro Cárdenas del Río, Obras de Construcción.	Coapilla	2 915 053	0	0	0	0.0
			Primaria Benito Juárez García, Obras de Construcción.	Comitán de Domínguez	1 457 527	0	0	0	0.0
			Primaria Ignacio Manuel Altamirano Basilio, Obras de Construcción.	Comitán de Domínguez	1 457 527	0	0	0	0.0
			Primaria Edgar Robledo Santiago, Obras de Construcción.	Comitán de Domínguez	2 915 053	0	0	0	0.0
			Primaria Ejército Mexicano, Obras de Construcción.	Comitán de Domínguez	728 763	0	0	0	0.0
			Primaria Diego Rivera, Obras de Construcción.	Comitán de Domínguez	1 457 527	0	0	0	0.0
			Primaria Justo Sierra Méndez, Obras de Construcción.	Frontera Comalapa	728 763	0	0	0	0.0
			Primaria Ricardo Flores Magón, Obras de Construcción.	Frontera Comalapa	1 457 527	0	0	0	0.0
			Primaria Nicolas Bravo Rueda, Obras de Construcción.	Huitiupán	2 422 817	0	0	0	0.0
			Primaria Niños Héroes de Chapultepec, Obras de Construcción.	Huixtla	1 457 527	0	0	0	0.0
			Primaria Ignacio Ramírez Calzada, Obras de Construcción.	La Trinitaria	728 763	0	0	0	0.0
			Primaria Ignacio Ramírez Calzada, Obras de Construcción.	Mapastepec	2 422 817	0	0	0	0.0
			Primaria Niños Héroes de Chapultepec, Obras de Construcción.	Ocosingo	728 763	0	0	0	0.0
			Primaria Joaquín Miguel Gutiérrez Canales, Obras de Construcción.	Ocozacoautla de Espinosa	728 763	0	0	0	0.0
			Primaria Constitución de 1857, Obras de Construcción.	San Cristóbal de las Casas	728 763	0	0	0	0.0
			Primaria Joaquín Miguel Gutiérrez Canales, Obras de Construcción.	San Fernando	2 186 290	0	0	0	0.0
			Primaria Lázaro Cárdenas del Río, Obras de Construcción.	Siltepec	3 151 581	0	0	0	0.0
			Primaria Pedro Moreno, Obras de Construcción.	Siltepec	1 457 527	0	0	0	0.0
			Primaria Gabino Barreda, Obras de Construcción.	Socoltenango	1 457 527	0	0	0	0.0
			Primaria Jose Vasconcelos Calderón, Obras de Construcción.	Tapachula	1 457 527	0	0	0	0.0
			Primaria Belisario Domínguez Palencia, Obras de Construcción.	Tapachula	1 457 527	0	0	0	0.0
			Primaria Miguel Hidalgo y Costilla, Obras de Construcción.	Tecpatán	1 457 527	0	0	0	0.0
			Primaria Ignacio Zaragoza Seguin, Obras de Construcción.	Tecpatán	6 795 397	0	0	0	0.0
			Primaria Venustiano Carranza Garza, Obras de Construcción.	Teopisca	2 915 053	0	0	0	0.0
			Primaria Club de Leones, Obras de Construcción.	Tuxtla Chico	2 186 290	0	0	0	0.0
			Primaria Francisco Sarabia, Obras de Construcción.	Tuxtla Gutiérrez	4 372 580	0	0	0	0.0
			Primaria Adolfo López Mateos, Obras de Construcción.	Villa Comaltitlán	1 457 527	0	0	0	0.0
			Primaria 20 de Noviembre, Obras de Construcción.	Villa Corzo	728 763	0	0	0	0.0
			Primaria Justo Sierra Méndez, Obras de Construcción.	Villaflores	2 186 290	0	0	0	0.0
			Primaria Francisco Ignacio Madero González, Obras de Construcción.	Altamirano	5 101 343	0	0	0	0.0
			Primaria Belisario Domínguez Palencia, Obras de Construcción.	Benemérito de las Américas	2 915 053	0	0	0	0.0
			Primaria Víctor Hugo, Obras de Construcción.	Benemérito de las Américas	3 643 817	0	0	0	0.0
			Primaria Enrique Pestalozzi, Obras de Construcción.	Bochil	2 186 290	0	0	0	0.0
			Primaria Guillermo Prieto, Obras de Construcción.	Chalchihuitán	5 101 343	0	0	0	0.0
			Primaria Miguel Hidalgo y Costilla, Obras de Construcción.	Chamula	2 915 053	0	0	0	0.0
			Primaria Jaime Torres Bodet, Obras de Construcción.	Chamula	2 915 053	0	0	0	0.0
			Primaria Josefa Ortiz de Domínguez, Obras de Construcción.	Chamula	7 524 161	0	0	0	0.0
			Primaria Fray Bartolomé de las Casas, Obras de Construcción.	Chamula	1 694 054	0	0	0	0.0
			Primaria Francisco Ignacio Madero González, Obras de Construcción.	Chenalhó	2 422 817	0	0	0	0.0
			Primaria Itzcóatl, Obras de Construcción.	Chenalhó	8 745 160	0	0	0	0.0
			Primaria Adolfo López Mateos, Obras de Construcción.	Chilón	2 186 290	0	0	0	0.0
			Primaria Vasco de Quiroga, Obras de Construcción.	Chilón	2 915 053	0	0	0	0.0
			Primaria Venustiano Carranza Garza, Obras de Construcción.	Chilón	2 186 290	0	0	0	0.0
			Primaria Benito Juárez García, Obras de Construcción.	Comitán de Domínguez	2 422 817	0	0	0	0.0
			Primaria Ignacio Jose de Allende y Unzaga, Obras de Construcción.	El Bosque	2 422 817	0	0	0	0.0
			Primaria Fernando Montes de Oca Rodríguez, Obras de Construcción.	El Porvenir	728 763	0	0	0	0.0
			Primaria Andrés Quintana Roo, Obras de Construcción.	Huitiupán	3 151 581	0	0	0	0.0
			Primaria Jose Vasconcelos Calderón, Obras de Construcción.	Ixtapa	2 915 053	0	0	0	0.0
			Primaria Vicente Ramon Guerrero Saldaña, Obras de Construcción.	Jiquipilas	728 763	0	0	0	0.0
			Primaria El Pipila, Obras de Construcción.	Las Margaritas	2 422 817	0	0	0	0.0
			Primaria Guillermo Prieto, Obras de Construcción.	Las Margaritas	2 915 053	0	0	0	0.0
			Primaria 16 de Septiembre, Obras de Construcción.	Motozintla	2 422 817	0	0	0	0.0
			Primaria Eufemio Zapata, Obras de Construcción.	Motozintla	2 422 817	0	0	0	0.0
			Primaria Francisco Javier Mina Larrea, Obras de Construcción.	Ocosingo	6 795 397	0	0	0	0.0
			Primaria Emiliano Zapata Salazar, Obras de Construcción.	Ocosingo	728 763	0	0	0	0.0
			Primaria Bandera Mexicana, Obras de Construcción.	Ocosingo	2 186 290	0	0	0	0.0
			Primaria Justo Sierra Méndez, Obras de Construcción.	Ocosingo	2 915 053	0	0	0	0.0



GOBIERNO CONSTITUCIONAL DEL ESTADO DE CHIAPAS  
INSTITUTO DE LA INFRAESTRUCTURA FÍSICA EDUCATIVA DEL ESTADO DE CHIAPAS

PROGRAMAS Y PROYECTOS DE INVERSIÓN  
DEL 1 DE ENERO AL 31 DE DICIEMBRE DE 2023

FF	RAMO	PF	PROYECTO ESTRATÉGICO	MUNICIPIO / COBERTURA	PRESUPUESTO DE EGRESOS				AVANCE %
					APROBADO	MODIFICADO	DEVENGADO	PAGADO	DEVENGADO/ MODIFICADO
			Primaria Miguel Hidalgo y Costilla, Obras de Construcción.	Ocosingo	2 915 053	0	0	0	0.0
			Primaria Álvaro Obregón, Obras de Construcción.	Ocosingo	4 372 580	0	0	0	0.0
			Primaria 24 de Febrero, Obras de Construcción.	Ocosingo	2 186 290	0	0	0	0.0
			Primaria Jose María Morelos y Pavón, Obras de Construcción.	Ocosingo	2 186 290	0	0	0	0.0
			Primaria Otilio Montaño Sánchez, Obras de Construcción.	Ocosingo	2 186 290	0	0	0	0.0
			Primaria Alfonso Caso Álvarez, Obras de Construcción.	Ocosingo	2 186 290	0	0	0	0.0
			Primaria Ricardo Flores Magón, Obras de Construcción.	Ocozacoautla de Espinosa	1 694 054	0	0	0	0.0
			Primaria María Adelina Flores Morales, Obras de Construcción.	Oxchuc	8 016 397	0	0	0	0.0
			Primaria Amado Nervo Ordaz, Obras de Construcción.	Oxchuc	3 643 817	0	0	0	0.0
			Primaria Lázaro Cárdenas del Río, Obras de Construcción.	Oxchuc	728 763	0	0	0	0.0
			Primaria Emiliano Zapata Salazar, Obras de Construcción.	Oxchuc	8 745 160	0	0	0	0.0
			Primaria Nicolas Bravo Rueda, Obras de Construcción.	Oxchuc	3 643 817	0	0	0	0.0
			Primaria Manuel Acuña Narro, Obras de Construcción.	Oxchuc	2 186 290	0	0	0	0.0
			Primaria Juan de Dios Peza, Obras de Construcción.	Palenque	5 337 871	0	0	0	0.0
			Primaria Gabriela Mistral, Obras de Construcción.	Palenque	728 763	0	0	0	0.0
			Primaria Ignacio Jose De Allende y Unzaga, Obras de Construcción.	Palenque	728 763	0	0	0	0.0
			Primaria Plan de Ayala, Obras de Construcción.	Palenque	2 186 290	0	0	0	0.0
			Primaria Francisco Ignacio Madero González, Obras de Construcción.	Sabanilla	5 101 343	0	0	0	0.0
			Primaria Mi Patria es Primero, Obras de Construcción.	Salto de Agua	2 186 290	0	0	0	0.0
			Primaria La Revolución, Obras de Construcción.	Salto de Agua	2 915 053	0	0	0	0.0
			Primaria Rafael Ramírez Castañeda, Obras de Construcción.	San Andrés Duraznal	7 287 633	0	0	0	0.0
			Primaria Octavio Paz Lozano, Obras de Construcción.	San Cristóbal de las Casas	1 457 527	0	0	0	0.0
			Primaria Benito Juárez García, Obras de Construcción.	San Cristóbal de las Casas	1 457 527	0	0	0	0.0
			Primaria Luis Donaldo Colosio Murrieta, Obras de Construcción.	San Cristóbal de las Casas	2 186 290	0	0	0	0.0
			Primaria Ilhuicamina, Obras de Construcción.	Simojovel	4 372 580	0	0	0	0.0
			Primaria Ignacio Jose de Allende y Unzaga, Obras de Construcción.	Simojovel	5 101 343	0	0	0	0.0
			Primaria Jose María Morelos y Pavón, Obras de Construcción.	Simojovel	6 795 397	0	0	0	0.0
			Primaria Ignacio Aldama, Obras de Construcción.	Simojovel	2 186 290	0	0	0	0.0
			Primaria Guillermo Prieto, Obras de Construcción.	Sitalá	2 915 053	0	0	0	0.0
			Primaria Jaime Nuno Roca, Obras de Construcción.	Tapachula	728 763	0	0	0	0.0
			Primaria Francisco Ignacio Madero González, Obras de Construcción.	Tenejapa	2 915 053	0	0	0	0.0
			Primaria Miguel Hidalgo y Costilla, Obras de Construcción.	Tila	1 457 527	0	0	0	0.0
			Primaria Miguel Hidalgo y Costilla, Obras de Construcción.	Tumbalá	2 915 053	0	0	0	0.0
			Primaria Vicente Ramon Guerrero Saldaña, Obras de Construcción.	Tumbalá	3 643 817	0	0	0	0.0
			Primaria Niños Héroes de Chapultepec, Obras de Construcción.	Tumbalá	2 186 290	0	0	0	0.0
			Primaria Venustiano Carranza Garza, Obras de Construcción.	Yajalón	2 186 290	0	0	0	0.0
			Primaria Juan Enrique Pestalozzi, Obras de Construcción.	Chamula	0	1 354 684	1 354 684	1 354 684	100.0
			Primaria Juan Enrique Pestalozzi, Mantenimiento y Rehabilitación.	Chamula	0	384 279	384 279	384 279	100.0
			Primaria Mariano Matamoros, Obras de Construcción.	San Cristóbal de las Casas	0	1 361 635	1 361 635	1 361 635	100.0
			Primaria Mariano Matamoros, Mantenimiento y Rehabilitación.	San Cristóbal de las Casas	0	166 161	166 161	166 161	100.0
			Primaria Francisco Villa, Obras de Construcción.	Juárez	0	1 368 824	1 368 824	1 368 824	100.0
			Primaria Ignacio Aldama, Obras de Construcción.	Simojovel	0	2 872 701	2 872 701	2 872 701	100.0
			Primaria Ilhuicamina, Obras de Construcción.	Simojovel	0	1 809 709	1 809 709	1 809 709	100.0
			Primaria Ilhuicamina, Mantenimiento y Rehabilitación.	Simojovel	0	950 899	950 899	950 899	100.0
			Primaria Miguel Hidalgo y Costilla, Obras de Construcción.	Socoltenango	0	2 677 266	2 677 266	2 677 266	100.0
			Primaria El Pipila, Obras de Construcción.	Las Margaritas	0	4 161 947	4 161 947	4 161 947	100.0
			Primaria Ignacio Ramírez Calzada, Obras de Construcción.	La Trinitaria	0	3 005 572	3 005 572	1 448 761	100.0
			Primaria Edgar Robledo Santiago, Obras de Construcción.	Comitán de Domínguez	0	4 017 223	4 017 223	4 017 223	100.0
			Primaria Vasco de Quiroga, Obras de Construcción.	Cacahoatán	0	1 025 646	1 025 646	1 025 646	100.0
			Primaria Gabriela Mistral, Obras de Construcción.	Palenque	0	1 482 190	1 482 190	1 482 190	100.0
			Primaria Gabriela Mistral, Mantenimiento y Rehabilitación.	Palenque	0	136 028	136 028	136 028	100.0
			Primaria Adolfo López Mateos, Obras de Construcción.	Chilón	0	2 426 514	2 426 514	2 208 801	100.0
			Primaria Adolfo López Mateos, Mantenimiento y Rehabilitación.	Chilón	0	562 553	562 553	553 898	100.0
			Primaria Guelatao, Obras de Construcción.	Benemérito de las Américas	0	405 297	405 297	405 297	100.0
			Primaria Guelatao, Mantenimiento y Rehabilitación.	Benemérito de las Américas	0	245 904	245 904	245 904	100.0
			Primaria Ignacio Jose de Allende y Unzaga, Obras de Construcción.	Palenque	0	1 040 228	1 040 228	1 040 228	100.0
			Primaria Eliseo Bandala Fernández, Obras de Construcción.	Tzimol	0	1 792 778	1 792 778	1 792 778	100.0
			Primaria Eliseo Bandala Fernández, Mantenimiento y Rehabilitación.	Tzimol	0	873 963	873 963	873 963	100.0
			Primaria Ángel Albino Corzo Castillejos, Obras de Construcción.	Tenejapa	0	1 808 188	1 808 188	1 783 323	100.0
			Primaria Jose Vasconcelos Calderón, Obras de Construcción.	Tapachula	0	3 769 458	3 769 458	2 903 021	100.0
			Primaria Valentín Gómez Farías, Obras de Construcción.	Mezcalapa	0	1 374 991	1 374 991	1 366 164	100.0
			Primaria Juan Sabines Gutiérrez, Obras de Construcción.	San Cristóbal de las Casas	0	1 141 255	1 141 255	1 137 234	100.0
			Primaria Víctor Hugo, Obras de Construcción.	Benemérito de las Américas	0	4 459 669	4 459 669	4 062 142	100.0
			Primaria Revolución Mexicana, Obras de Construcción.	San Fernando	0	1 949 284	1 949 284	781 319	100.0
			Primaria Revolución Mexicana, Mantenimiento y Rehabilitación.	San Fernando	0	655 112	655 112	573 672	100.0
			Primaria Club de Leones, Obras de Construcción.	Tuxtla Chico	0	2 190 181	2 181 413	2 181 413	99.6
			Primaria Club de Leones, Mantenimiento y Rehabilitación.	Tuxtla Chico	0	382 298	382 298	382 298	100.0
			Primaria Belisario Domínguez Palencia, Obras de Construcción.	Tapachula	0	1 636 399	1 636 399	1 636 399	100.0
			Primaria Belisario Domínguez Palencia, Mantenimiento y Rehabilitación.	Tapachula	0	361 040	361 040	361 040	100.0
			Primaria Emiliano Zapata Salazar, Obras de Construcción.	Cacahoatán	0	5 653 674	5 653 674	5 333 427	100.0
			Primaria Nicolas Bravo Rueda, Obras de Construcción.	Huitiupán	0	715 446	715 446	715 446	100.0
			Primaria Rafael Ramírez Castañeda, Obras de Construcción.	San Andrés Duraznal	0	2 648 640	2 648 640	2 648 640	100.0
			Primaria Rafael Ramírez Castañeda, Mantenimiento y Rehabilitación.	San Andrés Duraznal	0	233 524	233 524	233 524	100.0
			Primaria Valentín Gómez Farías, Obras de Construcción.	Suchiate	0	401 878	401 878	401 878	100.0
			Primaria Valentín Gómez Farías, Mantenimiento y Rehabilitación.	Suchiate	0	367 544	367 544	367 544	100.0
			Primaria Belisario Domínguez Palencia, Obras de Construcción.	Benemérito de las Américas	0	4 796 014	4 796 014	4 796 014	100.0





**GOBIERNO CONSTITUCIONAL DEL ESTADO DE CHIAPAS  
INSTITUTO DE LA INFRAESTRUCTURA FÍSICA EDUCATIVA DEL ESTADO DE CHIAPAS**

**PROGRAMAS Y PROYECTOS DE INVERSIÓN  
DEL 1 DE ENERO AL 31 DE DICIEMBRE DE 2023**

FF	RAMO	PF	PROYECTO ESTRATÉGICO	MUNICIPIO / COBERTURA	PRESUPUESTO DE EGRESOS				AVANCE % DEVENGADO/ MODIFICADO
					APROBADO	MODIFICADO	DEVENGADO	PAGADO	
			Primaria Belisario Domínguez Palencia, Mantenimiento y Rehabilitación.	Benemérito de las Américas	0	1 822 575	1 822 575	1 822 575	100.0
			Primaria Miguel Hidalgo y Costilla, Obras de Construcción.	Tecpatán	0	832 675	832 675	760 279	100.0
			Primaria Miguel Hidalgo y Costilla, Mantenimiento y Rehabilitación.	Tecpatán	0	657 976	657 976	657 976	100.0
			Primaria Revolución Mexicana, Obras de Construcción.	Acacoyagua	0	2 800 924	2 800 924	2 790 630	100.0
			Primaria Revolución Mexicana, Mantenimiento y Rehabilitación.	Acacoyagua	0	1 575 830	1 575 830	1 436 226	100.0
			Primaria Agustín Yáñez, Obras de Construcción.	Tapachula	0	914 401	914 401	914 401	100.0
			Primaria Vicente Ramon Guerrero Saldaña, Obras de Construcción.	San Cristóbal de las Casas	0	1 115 995	1 115 995	1 115 995	100.0
			Primaria Salomón González Blanco, Obras de Construcción.	Tuxtla Gutiérrez	0	1 358 446	1 358 446	1 358 446	100.0
			Primaria Salomón González Blanco, Mantenimiento y Rehabilitación.	Tuxtla Gutiérrez	0	1 064 219	1 064 219	1 064 219	100.0
			Primaria Diego Rivera, Obras de Construcción.	Comitán de Domínguez	0	1 070 023	1 070 023	1 055 389	100.0
			Primaria Gabino Barreda, Obras de Construcción.	Socotlenango	0	2 917 152	2 917 152	2 917 152	100.0
			Primaria Juan Sabines Gutiérrez, Obras de Construcción.	Chiapa de Corzo	0	730 714	730 714	730 714	100.0
			Primaria Plan de Ayala, Obras de Construcción.	Palenque	0	1 304 204	1 304 204	1 304 204	100.0
			Primaria Plan de Ayala, Mantenimiento y Rehabilitación.	Palenque	0	807 537	807 537	802 662	100.0
			Primaria 18 de Marzo, Obras de Construcción.	Suchiapa	0	1 578 573	1 578 573	1 149 323	100.0
			Primaria 18 de Marzo, Mantenimiento y Rehabilitación.	Suchiapa	0	342 168	342 168	342 168	100.0
			Primaria Alejandro Carrillo, Obras de Construcción.	Larrainzar	0	1 508 287	1 508 287	1 508 287	100.0
			Primaria Alejandro Carrillo, Mantenimiento y Rehabilitación.	Larrainzar	0	531 437	531 437	503 437	100.0
			Primaria Juan Escutia y Martínez, Obras de Construcción.	Chicomuselo	0	2 710 374	2 710 374	1 798 864	100.0
			Primaria Juan Escutia y Martínez, Mantenimiento y Rehabilitación.	Chicomuselo	0	613 491	613 491	613 491	100.0
			Primaria Adolfo López Mateos, Obras de Construcción.	Mezcalapa	0	2 256 089	2 256 089	2 256 089	100.0
			Primaria Melchor Ocampo, Obras de Construcción.	La Trinitaria	0	2 317 915	2 317 915	2 317 915	100.0
			Primaria Melchor Ocampo, Mantenimiento y Rehabilitación.	La Trinitaria	0	472 075	472 075	472 075	100.0
			Primaria Ejército Mexicano, Obras de Construcción.	Comitán de Domínguez	0	1 687 978	1 687 978	1 687 978	100.0
			Primaria Ejército Mexicano, Mantenimiento y Rehabilitación.	Comitán de Domínguez	0	1 013 698	1 013 698	1 013 698	100.0
			Primaria Manuel Acuña Narro, Obras de Construcción.	Oxchuc	0	829 000	829 000	829 000	100.0
			Primaria Manuel Acuña Narro, Mantenimiento y Rehabilitación.	Oxchuc	0	279 316	279 316	279 316	100.0
			Primaria 20 de Noviembre, Obras de Construcción.	Tapachula	0	3 560 047	3 560 047	3 495 321	100.0
			Primaria Huitzilpochtli, Obras de Construcción.	Mezcalapa	0	2 861 604	2 861 604	2 389 428	100.0
			Primaria Huitzilpochtli, Mantenimiento y Rehabilitación.	Mezcalapa	0	1 544 967	1 544 967	1 544 967	100.0
			Primaria 5 de Febrero, Obras de Construcción.	Chicomuselo	0	1 857 239	1 857 239	1 665 425	100.0
			Primaria 5 de Febrero, Mantenimiento y Rehabilitación.	Chicomuselo	0	596 935	596 935	596 935	100.0
			Primaria Benito Juárez García, Obras de Construcción.	Villaflores	0	1 090 965	1 090 965	1 090 965	100.0
			Primaria Benito Juárez García, Mantenimiento y Rehabilitación.	Villaflores	0	419 790	419 790	419 790	100.0
			Primaria Felipe Carrillo Puerto, Obras de Construcción.	Larrainzar	0	833 078	833 078	833 078	100.0
			Primaria Belisario Domínguez Palencia, Obras de Construcción.	Copainalá	0	775 944	775 944	629 326	100.0
			Primaria Belisario Domínguez Palencia, Obras de Construcción.	La Trinitaria	0	4 043 807	4 043 807	4 043 807	100.0
			Primaria Belisario Domínguez Palencia, Obras de Construcción.	Tuxtla Gutiérrez	0	2 721 824	2 721 824	2 721 824	100.0
			Primaria Jose María Morelos y Pavón, Obras de Construcción.	Villa Corzo	0	2 123 864	2 123 864	2 123 864	100.0
			Primaria Jose María Morelos y Pavón, Mantenimiento y Rehabilitación.	Villa Corzo	0	1 218 813	1 218 813	1 218 813	100.0
			Primaria Lázaro Cárdenas del Río, Obras de Construcción.	Tuxtla Gutiérrez	0	2 949 935	2 949 935	2 250 545	100.0
			Primaria Chiapas Nuevo, Obras de Construcción.	La Concordia	0	1 696 123	1 696 123	1 696 123	100.0
			Primaria Chiapas Nuevo, Mantenimiento y Rehabilitación.	La Concordia	0	846 566	846 566	846 566	100.0
			Primaria Justo Sierra Méndez, Obras de Construcción.	Tapachula	0	3 229 398	3 229 398	2 343 810	100.0
			Primaria Francisco Ignacio Madero González, Obras de Construcción.	Tenejapa	0	2 605 510	2 605 510	2 021 951	100.0
			Primaria Francisco Ignacio Madero González, Obras de Construcción.	Ixhuatán	0	2 062 165	2 062 165	1 631 519	100.0
			Primaria Francisco Ignacio Madero González, Mantenimiento y Rehabilitación.	Ixhuatán	0	726 975	726 975	484 421	100.0
			Primaria Fray Matías Antonio de Córdoba y Ordoñez, Obras de Construcción.	Ángel Albino Corzo	0	1 581 865	1 581 865	1 581 865	100.0
			Primaria Luis Echeverría Álvarez, Obras de Construcción.	Tapilula	0	1 672 624	1 672 624	1 672 624	100.0
			Primaria Luis Echeverría Álvarez, Mantenimiento y Rehabilitación.	Tapilula	0	1 052 082	1 052 082	731 355	100.0
			Primaria Amado Nervo Ordaz, Obras de Construcción.	Chenalhó	0	701 487	701 487	189 254	100.0
			Primaria Amado Nervo Ordaz, Obras de Construcción.	Chenalhó	0	1 624 970	1 624 970	1 061 126	100.0
			Primaria Amado Nervo Ordaz, Mantenimiento y Rehabilitación.	Chenalhó	0	1 210 630	1 210 630	872 874	100.0
			Primaria Rosario Castellanos Figueroa, Obras de Construcción.	Chicomuselo	0	1 348 935	1 348 935	762 136	100.0
			Primaria Rosario Castellanos Figueroa, Mantenimiento y Rehabilitación.	Chicomuselo	0	971 281	971 281	971 281	100.0
			Primaria Francisco Sarabia, Obras de Construcción.	Acala	0	1 994 089	1 994 089	1 603 582	100.0
			Primaria Benito Juárez García, Obras de Construcción.	Tapachula	0	1 737 896	1 737 896	1 535 475	100.0
			Primaria Benito Juárez García, Mantenimiento y Rehabilitación.	Tapachula	0	1 368 157	1 368 157	1 117 983	100.0
			Primaria Fray Bartolomé de las Casas, Obras de Construcción.	Venusustano Carranza	0	3 000 488	3 000 488	2 458 250	100.0
			Primaria Lázaro Cárdenas del Río, Obras de Construcción.	Tuxtla Gutiérrez	0	2 339 559	2 339 559	1 797 902	100.0
			Primaria Lázaro Cárdenas del Río, Mantenimiento y Rehabilitación.	Tuxtla Gutiérrez	0	426 331	426 331	426 331	100.0
			Primaria Lázaro Cárdenas del Río, Obras de Construcción.	Coapilla	0	3 111 431	3 111 431	2 571 911	100.0
			Primaria Jaime Sabines Gutiérrez, Mantenimiento y Rehabilitación.	Ixhuatán	0	930 411	930 411	930 411	100.0
			Primaria Valentín Gómez Farías, Mantenimiento y Rehabilitación.	Ixapangajoyá	0	857 314	857 314	857 314	100.0
			Primaria Artículo Tercero Constitucional, Obras de Construcción.	Acacoyagua	0	235 361	235 361	235 361	100.0
			Primaria Artículo Tercero Constitucional, Mantenimiento y Rehabilitación.	Acacoyagua	0	663 606	663 606	663 606	100.0
			Primaria Guelatao, Obras de Construcción.	Suchiate	0	278 067	278 067	278 067	100.0
			Primaria Guelatao, Mantenimiento y Rehabilitación.	Suchiate	0	650 960	650 960	650 960	100.0
			Primaria Miguel Hidalgo y Costilla, Mantenimiento y Rehabilitación.	Chamula	0	1 103 955	1 103 955	1 103 955	100.0
			Primaria Gabriela Mistral, Obras de Construcción.	Berriozabal	0	549 952	549 952	549 952	100.0
			Primaria Gabriela Mistral, Mantenimiento y Rehabilitación.	Berriozabal	0	2 089 257	2 089 257	2 089 257	100.0
			Primaria Ignacio Jose de Allende y Unzaga, Obras de Construcción.	Motozintla	0	423 747	423 747	423 747	100.0
			Primaria Ignacio Jose de Allende y Unzaga, Mantenimiento y Rehabilitación.	Motozintla	0	1 154 228	1 154 228	1 154 228	100.0
			Primaria Joaquín Miguel Gutiérrez Canales, Obras de Construcción.	San Fernando	0	171 962	171 962	171 962	100.0
			Primaria Joaquín Miguel Gutiérrez Canales, Mantenimiento y Rehabilitación.	San Fernando	0	1 230 506	1 230 506	1 230 506	100.0
			Primaria Rodolfo Figueroa Esquina, Obras de Construcción.	Acacoyagua	0	827 215	827 215	827 215	100.0



GOBIERNO CONSTITUCIONAL DEL ESTADO DE CHIAPAS  
INSTITUTO DE LA INFRAESTRUCTURA FÍSICA EDUCATIVA DEL ESTADO DE CHIAPAS

PROGRAMAS Y PROYECTOS DE INVERSIÓN  
DEL 1 DE ENERO AL 31 DE DICIEMBRE DE 2023

FF	RAMO	PF	PROYECTO ESTRATÉGICO	MUNICIPIO / COBERTURA	PRESUPUESTO DE EGRESOS				AVANCE %
					APROBADO	MODIFICADO	DEVENGADO	PAGADO	DEVENGADO/ MODIFICADO
			Primaria Rodolfo Figueroa Esquina, Mantenimiento y Rehabilitación.	Acacoyagua	0	1 823 819	1 823 819	1 823 819	100.0
			Primaria María Adelina Flores Morales, Obras de Construcción.	Oxchuc	0	708 795	708 795	708 795	100.0
			Primaria María Adelina Flores Morales, Mantenimiento y Rehabilitación.	Oxchuc	0	787 770	787 770	787 770	100.0
			Primaria Pedro María Anaya, Obras de Construcción.	Motozintla	0	1 079 612	1 079 612	1 079 612	100.0
			Primaria Pedro María Anaya, Mantenimiento y Rehabilitación.	Motozintla	0	1 542 447	1 542 447	1 542 447	100.0
			Primaria Jean Piaget, Obras de Construcción.	San Cristóbal de las Casas	0	346 981	346 981	346 981	100.0
			Primaria Jean Piaget, Mantenimiento y Rehabilitación.	San Cristóbal de las Casas	0	2 981 312	2 981 312	2 981 312	100.0
			Primaria Jose Aniceto Vázquez, Obras de Construcción.	Tecpatán	0	88 307	88 307	88 307	100.0
			Primaria Jose Aniceto Vázquez, Mantenimiento y Rehabilitación.	Tecpatán	0	666 786	666 786	663 833	100.0
			Primaria Justo Sierra Méndez, Obras de Construcción.	Copainalá	0	184 088	184 088	184 088	100.0
			Primaria Justo Sierra Méndez, Mantenimiento y Rehabilitación.	Copainalá	0	1 336 666	1 336 666	1 206 347	100.0
			Primaria Antonio Caso, Obras de Construcción.	Sitalá	0	405 172	405 172	405 172	100.0
			Primaria Antonio Caso, Mantenimiento y Rehabilitación.	Sitalá	0	1 768 109	1 768 109	1 768 109	100.0
			Primaria Lázaro Cárdenas del Río, Obras de Construcción.	Tzimol	0	512 860	512 860	512 860	100.0
			Primaria Lázaro Cárdenas del Río, Mantenimiento y Rehabilitación.	Tzimol	0	822 030	822 030	819 838	100.0
			Primaria Adolfo López Mateos, Obras de Construcción.	Tzimol	0	119 720	119 720	119 720	100.0
			Primaria Adolfo López Mateos, Mantenimiento y Rehabilitación.	Tzimol	0	544 352	544 352	544 352	100.0
			Primaria José María Morelos y Pavón, Mantenimiento y Rehabilitación.	Suchiata	0	902 161	902 161	902 161	100.0
			Primaria Gabriela Mistral, Obras de Construcción.	Cintalapa	0	181 209	181 209	181 209	100.0
			Primaria Gabriela Mistral, Mantenimiento y Rehabilitación.	Cintalapa	0	1 163 602	1 163 602	1 163 602	100.0
			Primaria Venustiano Carranza Garza, Obras de Construcción.	Yajalón	0	131 030	131 030	131 030	100.0
			Primaria Venustiano Carranza Garza, Mantenimiento y Rehabilitación.	Yajalón	0	723 497	723 497	723 497	100.0
			Primaria Guadalupe Victoria, Obras de Construcción.	Solosuchiapa	0	763 893	763 893	763 893	100.0
			Primaria Guadalupe Victoria, Mantenimiento y Rehabilitación.	Solosuchiapa	0	877 423	877 423	875 451	100.0
			Primaria Octavio Paz Lozano, Obras de Construcción.	San Cristóbal de las Casas	0	176 809	176 809	176 809	100.0
			Primaria Octavio Paz Lozano, Mantenimiento y Rehabilitación.	San Cristóbal de las Casas	0	254 550	254 550	254 550	100.0
			Primaria Francisco Villa, Obras de Construcción.	Solosuchiapa	0	497 475	497 475	497 475	100.0
			Primaria Francisco Villa, Mantenimiento y Rehabilitación.	Solosuchiapa	0	1 505 270	1 325 306	1 325 306	88.0
			Primaria Ignacio Zaragoza Seguin, Obras de Construcción.	Tecpatán	0	313 609	313 609	313 609	100.0
			Primaria Ignacio Zaragoza Seguin, Mantenimiento y Rehabilitación.	Tecpatán	0	1 297 274	1 297 274	1 297 274	100.0
			Primaria Ignacio Ramírez Calzada, Obras de Construcción.	Mapastepec	0	204 824	204 824	204 824	100.0
			Primaria Ignacio Ramírez Calzada, Mantenimiento y Rehabilitación.	Mapastepec	0	1 903 174	1 903 174	1 903 174	100.0
			Primaria Sor Juana Inés de la Cruz, Obras de Construcción.	Acacoyagua	0	272 400	272 400	272 400	100.0
			Primaria Sor Juana Inés de la Cruz, Mantenimiento y Rehabilitación.	Acacoyagua	0	1 278 822	1 278 822	1 278 822	100.0
			Primaria Eufemio Zapata, Obras de Construcción.	Motozintla	0	150 461	150 461	150 461	100.0
			Primaria Eufemio Zapata, Mantenimiento y Rehabilitación.	Motozintla	0	920 866	920 866	920 866	100.0
			Telesecundaria 305 Belisario Domínguez Palencia, Obras de Construcción.	Zinacantan	0	2 930 639	2 930 639	2 930 639	100.0
			Telesecundaria 386, Obras de Construcción.	Tonalá	0	1 893 480	1 893 480	1 893 480	100.0
			Telesecundaria 386, Mantenimiento y Rehabilitación.	Tonalá	0	799 929	799 929	799 929	100.0
			Telesecundaria 1172 Ignacio José de Allende y Unzaga, Obras de Construcción.	Ixhuitán	0	2 556 241	2 556 241	2 556 241	100.0
			Telesecundaria 1172 Ignacio José de Allende y Unzaga, Mantenimiento y Rehabilitación.	Ixhuitán	0	539 691	539 691	539 691	100.0
			Telesecundaria No.149 Miguel Hidalgo y Costilla, Obras de Construcción.	Ocozacoautla de Espinosa	0	2 076 264	2 076 264	2 076 264	100.0
			Telesecundaria 058 Lázaro Cárdenas del Río, Obras de Construcción.	Cacahoatán	0	1 344 356	1 344 356	1 044 804	100.0
			Telesecundaria 058 Lázaro Cárdenas del Río, Mantenimiento y Rehabilitación.	Cacahoatán	0	469 137	469 137	469 137	100.0
			Secundaria Unidad Chiapaneca, Obras de Construcción.	Tapachula	0	2 672 826	2 672 826	2 672 826	100.0
			Telesecundaria 1205 Josefa Ortiz de Domínguez, Obras de Construcción.	Mapastepec	0	1 180 146	1 180 146	1 180 146	100.0
			Telesecundaria 1205 Josefa Ortiz de Domínguez, Mantenimiento y Rehabilitación.	Mapastepec	0	151 208	151 208	151 208	100.0
			Telesecundaria 172, Obras de Construcción.	Ocozacoautla de Espinosa	0	2 057 860	2 057 860	2 057 860	100.0
			Telesecundaria 1196 Miguel Hidalgo y Costilla, Obras de Construcción.	San Fernando	0	2 061 640	2 061 640	2 061 640	100.0
			Telesecundaria 1196 Miguel Hidalgo y Costilla, Mantenimiento y Rehabilitación.	San Fernando	0	20 487	20 487	20 487	100.0
			Telesecundaria 1429 Manuel Velasco Suarez, Obras de Construcción.	Mapastepec	0	1 485 306	1 485 306	1 485 306	100.0
			Secundaria Técnica 8, Obras de Construcción.	Jiquipilas	0	1 919 214	1 919 214	1 240 663	100.0
			Secundaria Técnica 8, Mantenimiento y Rehabilitación.	Jiquipilas	0	1 745 083	1 745 083	1 745 083	100.0
			Telesecundaria 485 Ricardo Flores Magón, Obras de Construcción.	Cacahoatán	0	1 795 378	1 795 378	1 795 378	100.0
			Telesecundaria 485 Ricardo Flores Magón, Mantenimiento y Rehabilitación.	Cacahoatán	0	639 861	639 861	639 861	100.0
			Secundaria Técnica 10, Obras de Construcción.	Palenque	0	8 796 695	8 796 695	6 206 433	100.0
			Telesecundaria 730 José María Melo y Ortiz, Obras de Construcción.	La Trinitaria	0	2 391 703	2 391 703	1 481 302	100.0
			Telesecundaria 730 José María Melo y Ortiz, Mantenimiento y Rehabilitación.	La Trinitaria	0	891 671	891 671	891 671	100.0
			Telesecundaria 1260 José Vasconcelos Calderón, Obras de Construcción.	Ixhuitán	0	1 176 162	1 176 162	1 155 580	100.0
			Telesecundaria 1260 José Vasconcelos Calderón, Obras de Construcción.	Ixhuitán	0	1 111 275	1 111 275	908 996	100.0
			Telesecundaria 1260 José Vasconcelos Calderón, Mantenimiento y Rehabilitación.	Ixhuitán	0	277 742	277 742	277 742	100.0
			Telesecundaria 393 Rosario Castellanos Figueroa, Obras de Construcción.	Jitotol	0	1 727 517	1 727 517	1 727 517	100.0
			Telesecundaria 393 Rosario Castellanos Figueroa, Mantenimiento y Rehabilitación.	Jitotol	0	622 093	622 093	465 748	100.0
			Telesecundaria 1369 Juan Sabines Gutiérrez, Obras de Construcción.	Ocosingo	0	3 071 556	3 071 556	1 674 720	100.0
			Secundaria Técnica 57, Obras de Construcción.	Larrazar	0	3 673 849	3 673 849	2 803 726	100.0
			Secundaria Técnica 57, Mantenimiento y Rehabilitación.	Larrazar	0	929 034	929 034	210 343	100.0
			Telesecundaria 649 Jose Vasconcelos Calderón, Obras de Construcción.	Ostuacán	0	2 015 095	2 015 095	1 345 986	100.0
			Telesecundaria 649 Jose Vasconcelos Calderón, Mantenimiento y Rehabilitación.	Ostuacán	0	618 351	618 351	618 351	100.0
			Telesecundaria 1083 Celestin Freinet, Obras de Construcción.	Escuintla	0	1 582 068	1 582 068	1 538 753	100.0
			Telesecundaria 644 Fray Bartolomé de las Casas, Obras de Construcción.	Amatenango de la Frontera	728 763	0	0	0	0.0
			Telesecundaria 485 Ricardo Flores Magón, Obras de Construcción.	Cacahoatán	728 763	0	0	0	0.0
			Telesecundaria 1083 Celestin Freinet, Obras de Construcción.	Escuintla	728 763	0	0	0	0.0



**GOBIERNO CONSTITUCIONAL DEL ESTADO DE CHIAPAS  
INSTITUTO DE LA INFRAESTRUCTURA FÍSICA EDUCATIVA DEL ESTADO DE CHIAPAS**

**PROGRAMAS Y PROYECTOS DE INVERSIÓN  
DEL 1 DE ENERO AL 31 DE DICIEMBRE DE 2023**

FF	RAMO	PF	PROYECTO ESTRATÉGICO	MUNICIPIO / COBERTURA	PRESUPUESTO DE EGRESOS				AVANCE % DEVENGADO/ MODIFICADO
					APROBADO	MODIFICADO	DEVENGADO	PAGADO	
			Telesecundaria 136, 21 de Marzo, Obras de Construcción.	Jiquipilas	728 763	0	0	0	0.0
			Telesecundaria 075 Miguel Hidalgo y Costilla, Obras de Construcción.	La Concordia	2 186 290	0	0	0	0.0
			Secundaria Técnica 27, Obras de Construcción.	Las Rosas	2 330 231	0	0	0	0.0
			Telesecundaria 1205 Josefa Ortiz de Domínguez, Obras de Construcción.	Mapastepec	728 763	0	0	0	0.0
			Telesecundaria 1429 Manuel Velasco Suarez, Obras de Construcción.	Mapastepec	728 763	0	0	0	0.0
			Telesecundaria 045 Jose Emilio Grajales Moguel, Obras de Construcción.	Montecristo de Guerrero	728 763	0	0	0	0.0
			Telesecundaria 172, Obras de Construcción.	Ocozacoautla de Espinosa	728 763	0	0	0	0.0
			Telesecundaria 149 Miguel Hidalgo y Costilla, Obras de Construcción.	Ocozacoautla de Espinosa	2 915 053	0	0	0	0.0
			Telesecundaria 649 Jose Vasconcelos Calderón, Obras de Construcción.	Ostuacán	1 694 054	0	0	0	0.0
			Telesecundaria 152 Benito Juárez García, Obras de Construcción.	San Fernando	1 457 527	0	0	0	0.0
			Telesecundaria 860 Rafael Ramírez Castañeda, Obras de Construcción.	Tila	728 763	0	0	0	0.0
			Telesecundaria 122, Obras de Construcción.	Tuxtla Gutiérrez	728 763	0	0	0	0.0
			Telesecundaria 124 Emilio Rabasa Estebanell, Obras de Construcción.	Villa Corzo	2 915 053	0	0	0	0.0
			Secundaria Jose Felipe Flores, Obras de Construcción.	San Cristóbal de las Casas	3 880 344	0	0	0	0.0
			Secundaria Francisco González Bocanegra, Obras de Construcción.	Soyaló	965 291	0	0	0	0.0
			Secundaria Cuauhtémoc, Obras de Construcción.	Tapachula	1 694 054	0	0	0	0.0
			Secundaria Joaquín Miguel Gutiérrez Canales, Obras de Construcción.	Tuxtla Gutiérrez	2 422 817	0	0	0	0.0
			Secundaria Ignacio Ramírez Calzada, Obras de Construcción.	Tuxtla Gutiérrez	4 372 580	0	0	0	0.0
			Secundaria Unión y Progreso Ejidal, Obras de Construcción.	Tuzantán	3 880 344	0	0	0	0.0
			Telesecundaria 786 Quetzalcóatl, Obras de Construcción.	Tapachula	0	2 454 745	2 454 745	2 454 745	100.0
			Telesecundaria 786 Quetzalcóatl, Mantenimiento y Rehabilitación.	Tapachula	0	1 311 197	1 311 197	1 311 197	100.0
			Secundaria Técnica Agropecuaria 160, Obras de Construcción.	Benemérito de las Américas	0	5 482 941	5 482 941	4 996 546	100.0
			Telesecundaria 214 Manuel Velasco Suarez, Obras de Construcción.	San Cristóbal de las Casas	0	173 834	173 834	173 834	100.0
			Telesecundaria 214 Manuel Velasco Suarez, Mantenimiento y Rehabilitación.	San Cristóbal de las Casas	0	727 881	727 881	727 881	100.0
			Telesecundaria 124 Emilio Rabasa Estebanell, Obras de Construcción.	Villa Corzo	0	2 200 640	2 200 640	2 200 640	100.0
			Telesecundaria 124 Emilio Rabasa Estebanell, Mantenimiento y Rehabilitación.	Villa Corzo	0	2 378 195	2 378 195	2 378 195	100.0
			Secundaria Jose Vasconcelos Calderón, Mantenimiento y Rehabilitación.	Suchiate	0	3 670 455	3 670 455	3 670 455	100.0
			Telesecundaria 292, 24 de Febrero, Obras de Construcción.	Villaflores	0	947 239	947 239	947 239	100.0
			Telesecundaria 292, 24 de Febrero, Mantenimiento y Rehabilitación.	Villaflores	0	1 400 220	1 400 220	1 400 220	100.0
			Telesecundaria 976, Mantenimiento y Rehabilitación.	Ocozacoautla de Espinosa	0	665 822	665 822	665 822	100.0
			Secundaria Rodolfo Figueroa Esquina, Obras de Construcción.	Cintalapa	0	1 397 539	1 397 539	1 397 539	100.0
			Secundaria Rodolfo Figueroa Esquina, Mantenimiento y Rehabilitación.	Cintalapa	0	2 515 820	2 515 820	1 731 495	100.0
			Telesecundaria 867, Belisario Domínguez Palencia, Obras de Construcción.	Jitotol	0	1 192 477	1 192 477	1 012 970	100.0
			Telesecundaria 867, Belisario Domínguez Palencia, Mantenimiento y Rehabilitación.	Jitotol	0	1 345 970	1 345 970	1 342 511	100.0
			Secundaria Luis Donaldo Colosio Murrieta, Obras de Construcción.	Tuxtla Chico	0	1 716 230	1 716 230	1 716 230	100.0
			Secundaria Luis Donaldo Colosio Murrieta, Mantenimiento y Rehabilitación.	Tuxtla Chico	0	2 790 043	2 790 043	2 257 736	100.0
			Secundaria Técnica 28, Obras de Construcción.	Huehuetán	0	1 990 337	1 990 337	1 990 337	100.0
			Secundaria Técnica 28, Mantenimiento y Rehabilitación.	Huehuetán	0	3 057 109	3 057 109	3 057 109	100.0
<b>1007B</b>	<b>FAM</b>	<b>Certificados de Infraestructura Básica</b>			<b>0</b>	<b>351 734 810</b>	<b>219 126 682</b>	<b>219 099 985</b>	<b>62.3</b>
			Centro de Atención Múltiple, Obras de Construcción.	Chicoasén	0	6 581 449	3 239 965	3 236 917	49.2
			Jardín de Niños Anáhuac, Obras de Construcción.	Cacahoatán	0	1 518 003	759 002	759 002	50.0
			Jardín de Niños Comitán, Obras de Construcción.	Comitán de Domínguez	0	868 258	589 888	589 888	67.9
			Jardín de Niños Comitán, Mantenimiento y Rehabilitación.	Comitán de Domínguez	0	311 518	0	0	0.0
			Jardín de Niños Sostenes Ruiz Córdova, Obras de Construcción.	Tapachula	0	2 391 140	0	0	0.0
			Jardín de Niños Sostenes Ruiz Córdova, Mantenimiento y Rehabilitación.	Tapachula	0	1 496 227	0	0	0.0
			Jardín de Niños Montecristo de Guerrero, Obras de Construcción.	Montecristo de Guerrero	0	2 716 213	1 458 705	1 458 705	53.7
			Jardín de Niños Montecristo de Guerrero, Mantenimiento y Rehabilitación.	Montecristo de Guerrero	0	201 197	0	0	0.0
			Jardín de Niños Mariano Escobedo, Obras de Construcción.	Tapachula	0	1 203 813	969 364	969 364	80.5
			Jardín de Niños Mariano Escobedo, Mantenimiento y Rehabilitación.	Tapachula	0	734 915	0	0	0.0
			Centro de Atención Múltiple Modalidad Escuela, Obras de Construcción.	Chiapa de Corzo	0	5 277 163	2 638 581	2 638 581	50.0
			Jardín de Niños Gabriela Mistral, Obras de Construcción.	El Parral	0	972 597	606 948	606 948	62.4
			Jardín de Niños Jaime Sabines Gutiérrez, Obras de Construcción.	Soyaló	0	1 637 748	818 874	818 874	50.0
			Jardín de Niños, 20 de Noviembre, Obras de Construcción.	Larrazar	0	857 617	432 992	425 305	50.5
			Jardín de Niños, 20 de Noviembre, Mantenimiento y Rehabilitación.	Larrazar	0	595 134	595 134	595 134	100.0
			Jardín de Niños Francisco Santiago Borraz, Obras de Construcción.	Venustiano Carranza	0	1 612 328	806 164	806 164	50.0
			Jardín de Niños Francisco Jose Grajales Godoy, Obras de Construcción.	Simojovel	0	2 262 873	1 329 966	1 329 966	58.8
			Jardín de Niños Francisco Jose Grajales Godoy, Mantenimiento y Rehabilitación.	Simojovel	0	397 059	0	0	0.0
			Jardín de Niños Diego Rivera, Obras de Construcción.	Tuxtla Gutiérrez	0	1 646 331	999 260	999 260	60.7
			Jardín de Niños Diego Rivera, Mantenimiento y Rehabilitación.	Tuxtla Gutiérrez	0	352 190	0	0	0.0
			Jardín de Niños Belisario Domínguez Palencia, Obras de Construcción.	Chamula	0	2 161 577	1 080 788	1 080 788	50.0
			Jardín de Niños Castillo de Chapultepec, Obras de Construcción.	Ocosingo	0	1 899 648	1 430 433	1 430 433	75.3
			Jardín de Niños Castillo de Chapultepec, Mantenimiento y Rehabilitación.	Ocosingo	0	961 218	0	0	0.0
			Jardín de Niños Fray Matías Antonio de Córdova y Ordoñez, Obras de Construcción.	Villa Corzo	0	2 773 711	1 386 856	1 386 856	50.0
			Jardín de Niños Carlos Pellicer Cámara, Obras de Construcción.	Reforma	0	1 387 837	848 491	848 491	61.1
			Jardín de Niños Carlos Pellicer Cámara, Mantenimiento y Rehabilitación.	Reforma	0	188 946	188 946	188 946	100.0
			Jardín de Niños Nicolas Bravo Rueda, Obras de Construcción.	Ocosingo	0	370 739	370 739	370 739	100.0
			Jardín de Niños Nicolas Bravo Rueda, Mantenimiento y Rehabilitación.	Ocosingo	0	2 044 030	1 538 845	1 538 845	75.3
			Centro de Atención Múltiple Núm. 8, Obras de Construcción.	Acala	0	477 189	0	0	0.0
			Centro de Atención Múltiple Núm. 8, Mantenimiento y Rehabilitación.	Acala	0	6 125 202	4 123 924	4 123 924	67.3
			Jardín de Niños Revolución Mexicana, Obras de Construcción.	Villa Corzo	0	130 340	83 085	83 085	63.7
			Jardín de Niños Revolución Mexicana, Mantenimiento y Rehabilitación.	Villa Corzo	0	365 306	365 306	365 306	100.0
			Jardín de Niños Federico Froebel, Obras de Construcción.	San Cristóbal de las Casas	0	396 228	353 283	353 283	89.2
			Jardín de Niños Federico Froebel, Mantenimiento y Rehabilitación.	San Cristóbal de las Casas	0	708 644	552 436	552 436	78.0



**GOBIERNO CONSTITUCIONAL DEL ESTADO DE CHIAPAS  
INSTITUTO DE LA INFRAESTRUCTURA FÍSICA EDUCATIVA DEL ESTADO DE CHIAPAS**

**PROGRAMAS Y PROYECTOS DE INVERSIÓN  
DEL 1 DE ENERO AL 31 DE DICIEMBRE DE 2023**

FF	RAMO	PF	PROYECTO ESTRATÉGICO	MUNICIPIO / COBERTURA	PRESUPUESTO DE EGRESOS				AVANCE %
					APROBADO	MODIFICADO	DEVENGADO	PAGADO	DEVENGADO/ MODIFICADO
			Jardín de Niños Francisco González Bocanegra, Obras de Construcción.	Tuxtla Gutiérrez	0	415 612	230 758	230 758	55.5
			Jardín de Niños Francisco González Bocanegra, Mantenimiento y Rehabilitación.	Tuxtla Gutiérrez	0	423 410	423 410	423 410	100.0
			Centro de Atención Múltiple (Cam) Núm.. 2, Obras de Construcción.	Tuxtla Gutiérrez	0	323 722	323 722	323 722	100.0
			Centro de Atención Múltiple (Cam) Núm.. 2, Mantenimiento y Rehabilitación.	Tuxtla Gutiérrez	0	647 154	161 716	161 716	25.0
			Jardín de Niños Cesar Augusto Sandino, Obras de Construcción.	Huitiupán	0	164 811	0	0	0.0
			Jardín de Niños Cesar Augusto Sandino, Mantenimiento y Rehabilitación.	Huitiupán	0	624 817	394 814	394 814	63.2
			Primaria México Libre, Obras de Construcción.	Tuxtla Chico	0	3 740 303	1 870 152	1 870 152	50.0
			Primaria Revolución Mexicana, Obras de Construcción.	Palenque	0	3 092 555	1 546 278	1 546 278	50.0
			Primaria Aquiles Serdán Alariste, Obras de Construcción.	Mezcalapa	0	2 967 513	1 483 756	1 483 756	50.0
			Primaria Miguel Hidalgo y Costilla, Obras de Construcción.	San Fernando	0	2 189 069	1 094 535	1 094 535	50.0
			Primaria Liberación Social, Obras de Construcción.	Simojovel	0	2 813 731	1 800 249	1 800 249	64.0
			Primaria Liberación Social, Mantenimiento y Rehabilitación.	Simojovel	0	786 766	0	0	0.0
			Primaria Niños Héroes de Chapultepec, Obras de Construcción.	Mezcalapa	0	1 898 925	949 462	949 462	50.0
			Primaria Rafael Ramírez Castañeda, Obras de Construcción.	Venustiano Carranza	0	4 150 336	2 075 168	2 075 168	50.0
			Primaria Vicente Ramón Guerrero Saldaña, Obras de Construcción.	Francisco León	0	5 812 901	2 906 450	2 906 450	50.0
			Primaria Melchor Ocampo, Obras de Construcción.	Mapastepec	0	3 585 259	1 792 630	1 792 630	50.0
			Primaria Pedro Moreno, Obras de Construcción.	Larrainzar	0	1 076 152	1 042 742	1 042 742	96.9
			Primaria Pedro Moreno, Mantenimiento y Rehabilitación.	Larrainzar	0	1 009 331	0	0	0.0
			Primaria Francisco Villa, Obras de Construcción.	Chiapa de Corzo	0	688 976	0	0	0.0
			Primaria Francisco Villa, Mantenimiento y Rehabilitación.	Chiapa de Corzo	0	123 366	0	0	0.0
			Primaria Jaime Sabines Gutiérrez, Obras de Construcción.	Chiapa de Corzo	0	2 532 530	1 335 820	1 335 820	52.7
			Primaria Jaime Sabines Gutiérrez, Mantenimiento y Rehabilitación.	Chiapa de Corzo	0	139 110	0	0	0.0
			Primaria Niños Héroes de Chapultepec, Obras de Construcción.	Siltepec	0	3 310 719	1 655 360	1 655 360	50.0
			Primaria Emiliano Zapata Salazar, Obras de Construcción.	Huehuetán	0	1 728 749	1 207 072	1 204 546	69.8
			Primaria Emiliano Zapata Salazar, Mantenimiento y Rehabilitación.	Huehuetán	0	98 959	0	0	0.0
			Primaria Narciso Mendoza, Obras de Construcción.	Tapachula	0	1 837 687	1 242 893	1 242 893	67.6
			Primaria 21 de Marzo, Obras de Construcción.	Mapastepec	0	2 394 887	1 302 004	1 297 805	54.4
			Primaria 21 de Marzo, Mantenimiento y Rehabilitación.	Mapastepec	0	80 138	80 138	80 138	100.0
			Primaria Plan de Ayala, Obras de Construcción.	Tuxtla Gutiérrez	0	1 882 682	941 341	941 341	50.0
			Primaria Niños Héroes de Chapultepec, Obras de Construcción.	Tapachula	0	3 768 518	1 884 259	1 884 259	50.0
			Primaria Rosario Pimentel Martínez, Obras de Construcción.	Mapastepec	0	1 676 946	838 473	838 473	50.0
			Primaria Benito Juárez García, Obras de Construcción.	Comitán de Domínguez	0	2 241 735	1 120 867	1 120 867	50.0
			Primaria Héctor Gilberto Salazar Rodas, Obras de Construcción.	Soyaló	0	3 041 692	1 520 846	1 520 846	50.0
			Primaria Manuel Ávila Camacho, Obras de Construcción.	Huixtán	0	902 594	451 297	451 297	50.0
			Primaria Tipo Hidalgo, Obras de Construcción.	Tapachula	0	4 048 341	2 024 170	2 024 170	50.0
			Primaria Voz de Mi Patria, Obras de Construcción.	Palenque	0	2 658 498	1 329 249	1 329 249	50.0
			Primaria Rosario Castellanos Figueroa, Obras de Construcción.	Comitán de Domínguez	0	3 304 616	1 696 044	1 696 044	51.3
			Primaria Rosario Castellanos Figueroa, Mantenimiento y Rehabilitación.	Comitán de Domínguez	0	87 473	0	0	0.0
			Primaria 24 de Octubre, Obras de Construcción.	Mapastepec	0	2 935 858	1 467 929	1 467 929	50.0
			Primaria Juan Sabines Gutiérrez, Obras de Construcción.	Tapachula	0	2 337 293	1 168 646	1 168 646	50.0
			Primaria Adolfo Ruiz Cortines, Obras de Construcción.	Jitotol	0	544 513	4 374	4 374	0.8
			Primaria Adolfo Ruiz Cortines, Mantenimiento y Rehabilitación.	Jitotol	0	535 766	535 766	535 766	100.0
			Primaria Rosario Castellanos Figueroa, Obras de Construcción.	Huitiupán	0	1 503 342	751 671	751 671	50.0
			Primaria Edgar Robledo Santiago, Obras de Construcción.	Montecristo de Guerrero	0	1 445 456	950 298	950 298	65.7
			Primaria Edgar Robledo Santiago, Mantenimiento y Rehabilitación.	Montecristo de Guerrero	0	455 139	0	0	0.0
			Primaria Benito Juárez García, Obras de Construcción.	Arriaga	0	4 563 342	0	0	0.0
			Primaria Ricardo Flores Magón, Obras de Construcción.	Simojovel	0	2 704 228	1 352 114	1 352 114	50.0
			Primaria Niño Artillero, Obras de Construcción.	Jitotol	0	2 870 579	2 512 523	2 512 523	87.5
			Primaria Niño Artillero, Mantenimiento y Rehabilitación.	Jitotol	0	2 154 467	0	0	0.0
			Primaria Belisario Domínguez Palencia, Obras de Construcción.	Villa Corzo	0	1 649 382	824 691	824 691	50.0
			Primaria Josefa Ortiz de Domínguez, Obras de Construcción.	Tuxtla Gutiérrez	0	3 879 531	0	0	0.0
			Primaria Belisario Domínguez Palencia, Obras de Construcción.	Cacahoatán	0	220 328	0	0	0.0
			Primaria Belisario Domínguez Palencia, Mantenimiento y Rehabilitación.	Cacahoatán	0	3 108 143	1 664 236	1 664 236	53.5
			Primaria Reforma, Obras de Construcción.	Bochil	0	1 789 665	0	0	0.0
			Primaria Reforma, Mantenimiento y Rehabilitación.	Bochil	0	2 047 212	1 918 438	1 918 438	93.7
			Primaria Rodolfo Figueroa Esquina, Obras de Construcción.	Tuxtla Gutiérrez	0	75 239	0	0	0.0
			Primaria Rodolfo Figueroa Esquina, Mantenimiento y Rehabilitación.	Tuxtla Gutiérrez	0	6 500 362	3 287 800	3 287 800	50.6
			Primaria 16 de Septiembre, Obras de Construcción.	Ocozacoautla de Espinosa	0	426 862	0	0	0.0
			Primaria 16 de Septiembre, Mantenimiento y Rehabilitación.	Ocozacoautla de Espinosa	0	1 832 633	1 129 748	1 129 748	61.6
			Primaria Liberación Social, Obras de Construcción.	Jitotol	0	805 001	0	0	0.0
			Primaria Liberación Social, Mantenimiento y Rehabilitación.	Jitotol	0	1 043 545	924 273	924 273	88.6
			Primaria Centro Revolución, Obras de Construcción.	Chanal	0	1 451 034	0	0	0.0
			Primaria Centro Revolución, Mantenimiento y Rehabilitación.	Chanal	0	1 476 440	1 463 737	1 463 737	99.1
			Primaria Gabriela Mistral, Obras de Construcción.	Cintalapa	0	1 463 362	1 463 362	1 463 362	100.0
			Primaria Ignacio López Rayón, Obras de Construcción.	Motozintla	0	112 543	0	0	0.0
			Primaria Ignacio López Rayón, Mantenimiento y Rehabilitación.	Motozintla	0	483 835	298 189	298 189	61.6
			Primaria Ángel Albino Corzo Castillejos, Obras de Construcción.	Chicomuselo	0	1 079 011	0	0	0.0
			Primaria Ángel Albino Corzo Castillejos, Mantenimiento y Rehabilitación.	Chicomuselo	0	1 640 929	1 359 970	1 359 970	82.9
			Primaria Claudio Cortés Castro, Obras de Construcción.	San Lucas	0	474 143	0	0	0.0
			Primaria Claudio Cortés Castro, Mantenimiento y Rehabilitación.	San Lucas	0	3 457 158	1 965 650	1 965 650	56.9
			Primaria Fray Matías Antonio de Córdova y Ordoñez, Obras de Construcción.	Huixtla	0	526 474	526 474	526 474	100.0
			Primaria Fray Matías Antonio de Córdova y Ordoñez, Mantenimiento y Rehabilitación.	Huixtla	0	1 777 657	625 592	625 592	35.2
			Primaria Guadalupe Victoria, Mantenimiento y Rehabilitación.	Montecristo de Guerrero	0	3 995 893	1 997 947	1 997 947	50.0
			Primaria Lázaro Cárdenas del Río, Obras de Construcción.	Cacahoatán	0	210 741	0	0	0.0
			Primaria Lázaro Cárdenas del Río, Mantenimiento y Rehabilitación.	Cacahoatán	0	2 885 029	1 547 885	1 547 885	53.7



**GOBIERNO CONSTITUCIONAL DEL ESTADO DE CHIAPAS  
INSTITUTO DE LA INFRAESTRUCTURA FÍSICA EDUCATIVA DEL ESTADO DE CHIAPAS**

**PROGRAMAS Y PROYECTOS DE INVERSIÓN  
DEL 1 DE ENERO AL 31 DE DICIEMBRE DE 2023**

FF	RAMO	PF	PROYECTO ESTRATÉGICO	MUNICIPIO / COBERTURA	PRESUPUESTO DE EGRESOS				AVANCE % DEVENGADO/ MODIFICADO
					APROBADO	MODIFICADO	DEVENGADO	PAGADO	
			Primaria Benito Juárez García, Obras de Construcción.	Unión Juárez	0	364 741	0	0	0.0
			Primaria Benito Juárez García, Mantenimiento y Rehabilitación.	Unión Juárez	0	131 129	0	0	0.0
			Primaria Benito Juárez García, Mantenimiento y Rehabilitación.	Unión Juárez	0	1 203 537	849 703	849 703	70.6
			Primaria 24 de Febrero, Obras de Construcción.	Pichucalco	0	333 815	0	0	0.0
			Primaria 24 de Febrero, Mantenimiento y Rehabilitación.	Pichucalco	0	5 659 513	2 996 664	2 996 664	52.9
			Primaria Benito Juárez García, Obras de Construcción.	Mapastepec	0	319 552	247 275	247 275	77.4
			Primaria Benito Juárez García, Mantenimiento y Rehabilitación.	Mapastepec	0	410 862	410 862	410 862	100.0
			Primaria Niños Héroes de Chapultepec, Obras de Construcción.	Acacoyagua	0	400 555	400 555	400 555	100.0
			Primaria Niños Héroes de Chapultepec, Mantenimiento y Rehabilitación.	Acacoyagua	0	3 260 122	2 182 944	2 181 359	67.0
			Telesecundaria 440, Obras de Construcción.	Tonalá	0	1 406 913	1 211 862	1 211 862	86.1
			Telesecundaria 440, Mantenimiento y Rehabilitación.	Tonalá	0	1 016 812	477 212	477 212	46.9
			Telesecundaria 1179, Benito Juárez García, Obras de Construcción.	Ixtapa	0	2 238 866	1 119 433	1 119 433	50.0
			Secundaria Técnica 39, Obras de Construcción.	Juárez	0	2 622 793	1 311 397	1 311 397	50.0
			Telesecundaria 1108, Moisés Sáenz Garza, Obras de Construcción.	Palenque	0	2 157 189	1 078 595	1 078 595	50.0
			Secundaria Técnica 45, Obras de Construcción.	Tapilula	0	3 061 186	2 466 052	2 466 052	80.6
			Telesecundaria 123, Jaime Sabines Gutiérrez, Obras de Construcción.	Tuxtla Gutiérrez	0	426 265	426 265	426 265	100.0
			Telesecundaria 123, Jaime Sabines Gutiérrez, Obras de Construcción.	Tuxtla Gutiérrez	0	63 183	63 183	63 183	100.0
			Telesecundaria 123, Jaime Sabines Gutiérrez, Obras de Construcción.	Tuxtla Gutiérrez	0	82 924	82 924	82 924	100.0
			Telesecundaria 1441, Leona Vicario, Obras de Construcción.	Tapilula	0	1 060 159	640 043	636 127	60.4
			Telesecundaria 724, Rosario Castellanos Figueroa, Obras de Construcción.	Tapilula	0	1 837 877	1 118 032	1 118 032	60.8
			Secundaria Técnica 124, Obras de Construcción.	San Andrés Duraznal	0	2 139 463	2 139 463	2 139 463	100.0
			Secundaria Técnica 124, Mantenimiento y Rehabilitación.	San Andrés Duraznal	0	1 630 498	630 440	630 440	38.7
			Secundaria Jose María Morelos y Pavón, Obras de Construcción.	Huehuetán	0	3 224 733	1 859 047	1 855 312	57.6
			Telesecundaria 066, Niños Héroes de Chapultepec, Obras de Construcción.	Cintalapa	0	1 519 407	1 322 302	1 322 302	87.0
			Telesecundaria 066, Niños Héroes de Chapultepec, Mantenimiento y Rehabilitación.	Cintalapa	0	1 125 196	0	0	0.0
			Telesecundaria 017, Jaime Sabines Gutiérrez, Obras de Construcción.	Villaflores	0	1 086 629	1 009 439	1 009 439	92.9
			Telesecundaria 017, Jaime Sabines Gutiérrez, Mantenimiento y Rehabilitación.	Villaflores	0	932 248	0	0	0.0
			Telesecundaria 647, Venustiano Carranza Garza, Obras de Construcción.	Simojovel	0	2 054 148	1 690 320	1 690 320	82.3
			Telesecundaria 647, Venustiano Carranza Garza, Mantenimiento y Rehabilitación.	Simojovel	0	1 326 491	0	0	0.0
			Telesecundaria 978, Jaime Sabines Gutiérrez, Obras de Construcción.	Ocozacoautla de Espinosa	0	2 173 387	1 487 997	1 487 997	68.5
			Telesecundaria 978, Jaime Sabines Gutiérrez, Mantenimiento y Rehabilitación.	Ocozacoautla de Espinosa	0	802 608	0	0	0.0
			Telesecundaria 139, Justo Sierra Méndez, Obras de Construcción.	Juárez	0	1 044 334	522 167	522 167	50.0
			Telesecundaria 1004, Rafael Ramírez Castañeda, Obras de Construcción.	Simojovel	0	1 312 044	656 022	656 022	50.0
			Telesecundaria 1174, Rosario Castellanos Figueroa, Obras de Construcción.	Frontera Comalapa	0	4 360 799	2 180 400	2 180 400	50.0
			Telesecundaria 1054, Tierra y Libertad, Obras de Construcción.	Villa Corzo	0	1 544 834	884 790	884 790	57.3
			Telesecundaria 1054, Tierra y Libertad, Mantenimiento y Rehabilitación.	Villa Corzo	0	224 746	0	0	0.0
			Secundaria Técnica 7, Obras de Construcción.	Villa Corzo	0	1 520 607	760 303	760 303	50.0
			Telesecundaria 1069, Francisco Villa, Obras de Construcción.	Berriozabal	0	1 907 018	0	0	0.0
			Telesecundaria 1069, Francisco Villa, Mantenimiento y Rehabilitación.	Berriozabal	0	429 084	0	0	0.0
			Secundaria Jose Vasconcelos Calderón, Mantenimiento y Rehabilitación.	Suchiate	0	3 601 748	1 800 874	1 800 874	50.0
			Telesecundaria 819, Obras de Construcción.	Ixtapa	0	253 129	0	0	0.0
			Telesecundaria 819, Mantenimiento y Rehabilitación.	Ixtapa	0	393 500	323 314	323 314	82.2
			Telesecundaria 045, Jose Emilio Grajales Moguel, Obras de Construcción.	Montecristo de Guerrero	0	257 002	0	0	0.0
			Telesecundaria 045, Jose Emilio Grajales Moguel, Mantenimiento y Rehabilitación.	Montecristo de Guerrero	0	1 510 160	0	0	0.0
			Secundaria General Francisco González Bocanegra, Obras de Construcción.	Soyaló	0	1 226 580	0	0	0.0
			Secundaria General Francisco González Bocanegra, Mantenimiento y Rehabilitación.	Soyaló	0	2 977 476	0	0	0.0
			Jardín de Niños María Rosaura Zapata Cano, Obras de Construcción.	Frontera Hidalgo	0	850 924	850 924	850 924	100.0
			Jardín de Niños Juan Sabines Gutiérrez, Obras de Construcción.	Tuxtla Gutiérrez	0	364 785	364 785	364 785	100.0
			Jardín de Niños Cristóbal Rodas García, Obras de Construcción.	Frontera Comalapa	0	437 747	437 747	437 747	100.0
			Jardín de Niños León Felipe, Obras de Construcción.	Chiapa de Corzo	0	2 158 407	2 158 407	2 158 407	100.0
			Jardín de Niños Sor Juana Inés de la Cruz, Obras de Construcción.	Rincón Chamula San Pedro	0	987 602	987 602	987 602	100.0
			Jardín de Niños, Niños Héroes de Chapultepec, Obras de Construcción.	Sitalá	0	957 479	957 479	957 479	100.0
			Jardín de Niños Enoch Cancino Casahonda, Obras de Construcción.	Tuxtla Gutiérrez	0	646 333	646 333	646 333	100.0
			Jardín de Niños Eduardo Manet, Obras de Construcción.	Suchiapa	0	425 823	425 823	425 823	100.0
			Jardín de Niños Tomas Martínez Vázquez, Obras de Construcción.	Acala	0	233 800	233 800	233 800	100.0
			Jardín de Niños Luz del Saber, Obras de Construcción.	Larrainzar	0	503 355	503 355	503 355	100.0
			Jardín de Niños Santiago Serrano Ruiz, Obras de Construcción.	Suchiapa	0	1 095 366	1 095 366	1 095 366	100.0
			Jardín de Niños Tlaloc, Obras de Construcción.	Tuxtla Gutiérrez	0	1 336 604	1 336 604	1 336 604	100.0
			Jardín de Niños Margarita Maza de Juárez, Obras de Construcción.	Salto de Agua	0	839 088	839 088	839 088	100.0
			Jardín de Niños María Rosaura Zapata Cano, Obras de Construcción.	Tuxtla Gutiérrez	0	579 218	579 218	579 218	100.0
			Jardín de Niños Luis Espinosa, Obras de Construcción.	Jiquipilas	0	709 498	709 498	709 498	100.0
			Jardín de Niños Ovidio Decroly, Obras de Construcción.	Villaflores	0	1 367 147	1 367 147	1 367 147	100.0
			Jardín de Niños Francisco Javier Alegre, Obras de Construcción.	Chicoasén	0	463 933	463 933	463 933	100.0
			Jardín de Niños Delfina Rincón, Mantenimiento y Rehabilitación.	Tuxtla Gutiérrez	0	542 831	542 831	542 831	100.0
			Jardín de Niños, Niños Héroes de Chapultepec, Mantenimiento y Rehabilitación.	Salto de Agua	0	1 002 243	1 002 243	1 002 243	100.0
			Jardín de Niños Leona Vicario Fernández, Mantenimiento y Rehabilitación.	Tuxtla Gutiérrez	0	400 598	400 598	400 598	100.0
			Jardín de Niños Jaime Sabines Gutiérrez, Mantenimiento y Rehabilitación.	El Parral	0	719 109	719 109	719 109	100.0
			Jardín de Niños Marco Enrique Becerra, Mantenimiento y Rehabilitación.	Chiapa de Corzo	0	461 500	461 500	461 500	100.0
			Jardín de Niños Kukulkán, Mantenimiento y Rehabilitación.	Oxchuc	0	74 895	74 895	74 895	100.0
			Jardín de Niños Gabriela Mistral, Mantenimiento y Rehabilitación.	Tuxtla Gutiérrez	0	806 928	806 928	806 928	100.0
			Jardín de Niños Fernando Montes de Oca Rodríguez, Mantenimiento y Rehabilitación.	Copainalá	0	248 323	248 323	248 323	100.0





**GOBIERNO CONSTITUCIONAL DEL ESTADO DE CHIAPAS  
INSTITUTO DE LA INFRAESTRUCTURA FÍSICA EDUCATIVA DEL ESTADO DE CHIAPAS**

**PROGRAMAS Y PROYECTOS DE INVERSIÓN  
DEL 1 DE ENERO AL 31 DE DICIEMBRE DE 2023**

FF	RAMO	PF	PROYECTO ESTRATÉGICO	MUNICIPIO / COBERTURA	PRESUPUESTO DE EGRESOS				AVANCE % DEVENGADO/ MODIFICADO	
					APROBADO	MODIFICADO	DEVENGADO	PAGADO		
			Primaria Fray Bartolomé de las Casas, Obras de Construcción.	Chamula	0	271 634	271 634	271 634	100.0	
			Primaria Cuauhtémoc, Obras de Construcción.	Salto de Agua	0	987 670	987 670	987 670	100.0	
			Primaria Mi Patria es Primero, Obras de Construcción.	Salto de Agua	0	1 515 721	1 515 721	1 515 721	100.0	
			Primaria Santos Degollado, Obras de Construcción.	Salto de Agua	0	1 105 406	1 105 406	1 105 406	100.0	
			Primaria Luis Donaldo Colosio Murrieta, Obras de Construcción.	San Cristóbal de las Casas	0	1 361 874	1 361 874	1 361 874	100.0	
			Primaria Sor Juana Inés de la Cruz, Obras de Construcción.	San Cristóbal de las Casas	0	328 836	328 836	328 836	100.0	
			Primaria Leona Vicario Fernández, Obras de Construcción.	Santiago, El Pinar	0	3 575 976	3 575 976	3 575 976	100.0	
			Primaria Valentín Gómez Farias, Obras de Construcción.	Tenejapa	0	1 499 463	1 499 463	1 499 463	100.0	
			Primaria Ignacio Jose de Allende y Unzaga, Obras de Construcción.	Tuzantán	0	1 169 325	1 169 325	1 169 325	100.0	
			Primaria Efraín Antonio Gutiérrez, Obras de Construcción.	Tapachula	0	578 209	578 209	578 209	100.0	
			Primaria Francisco Madero González, Obras de Construcción.	Acala	0	492 249	492 249	492 249	100.0	
			Primaria Primero de Mayo, Obras de Construcción.	Rincón Chamula San Pedro	0	2 240 528	2 240 528	2 240 528	100.0	
			Primaria Alfonso Caso Álvarez, Obras de Construcción.	Tumbalá	0	1 338 021	1 338 021	1 338 021	100.0	
			Primaria Francisco Villa, Obras de Construcción.	Tuxtla Gutiérrez	0	406 731	406 731	406 731	100.0	
			Primaria Jacinto Pérez Pajarito, Obras de Construcción.	Chamula	0	1 807 967	1 807 967	1 807 967	100.0	
			Primaria Salvador Díaz Mirón, Obras de Construcción.	Huehuetán	0	668 249	668 249	668 249	100.0	
			Primaria Sebastián Pérez Núñez, Obras de Construcción.	Bochil	0	430 826	430 826	430 826	100.0	
			Primaria Emiliano Zapata Salazar, Obras de Construcción.	Acala	0	1 554 050	1 554 050	1 554 050	100.0	
			Primaria Niños Héroes de Chapultepec, Obras de Construcción.	Solosuchiapa	0	1 369 563	1 369 563	1 369 563	100.0	
			Primaria Benito Juárez García, Obras de Construcción.	Chicoasén	0	1 111 167	1 111 167	1 111 167	100.0	
			Primaria Joaquín Miguel Gutiérrez Canales, Obras de Construcción.	Berriozabal	0	1 734 967	1 734 967	1 734 967	100.0	
			Primaria Lisandro Calderón Hernández, Obras de Construcción.	Cococoautila de Espinosa	0	1 238 859	1 238 859	1 238 859	100.0	
			Primaria Justo Sierra Méndez, Obras de Construcción.	Villaflores	0	1 091 775	1 091 775	1 091 775	100.0	
			Primaria Constitución de 1857, Obras de Construcción.	San Cristóbal de las Casas	0	628 954	628 954	628 954	100.0	
			Primaria Ricardo Flores Magón, Obras de Construcción.	Cococoautila de Espinosa	0	979 838	979 838	979 838	100.0	
			Primaria 24 de Febrero, Obras de Construcción.	Pichucalco	0	1 843 069	1 843 069	1 843 069	100.0	
			Primaria 20 de Noviembre, Obras de Construcción.	Villa Corzo	0	921 114	921 114	921 114	100.0	
			Primaria Felipe Carrillo Puerto, Obras de Construcción.	Larrainzar	0	2 188 456	2 188 456	2 188 456	100.0	
			Primaria Jaime Torres Bodet, Obras de Construcción.	Chamula	0	1 939 682	1 939 682	1 939 682	100.0	
			Primaria Emilio Rabasa Estebanell, Obras de Construcción.	Jiquipilas	0	595 967	595 967	595 967	100.0	
			Primaria Niños Héroes de Chapultepec, Obras de Construcción.	San Juan Cancuc	0	710 612	710 612	710 612	100.0	
			Primaria Comunitaria Margarita Maza de Juárez, Obras de Construcción.	Oxchuc	0	764 117	764 117	764 117	100.0	
			Primaria Rodolfo Figueroa Esquina, Mantenimiento y Rehabilitación.	Cintalapa	0	321 950	321 950	321 950	100.0	
			Primaria Jose Castillo Tielemans, Mantenimiento y Rehabilitación.	San Cristóbal de las Casas	0	360 052	360 052	360 052	100.0	
			Primaria Miguel Hidalgo y Costilla, Mantenimiento y Rehabilitación.	San Fernando	0	276 266	276 266	276 266	100.0	
			Primaria Emiliano Zapata Salazar, Mantenimiento y Rehabilitación.	San Fernando	0	429 603	429 603	429 603	100.0	
			Primaria 13 de Enero, Mantenimiento y Rehabilitación.	Villa Comaltitán	0	438 302	438 302	438 302	100.0	
			Primaria Jose Manuel Velasco Balboa, Mantenimiento y Rehabilitación.	Berriozabal	0	694 163	694 163	694 163	100.0	
			Primaria Fray Bartolomé de las Casas, Mantenimiento y Rehabilitación.	Chamula	0	633 221	633 221	633 221	100.0	
			Primaria Donaciano González Flores, Mantenimiento y Rehabilitación.	Pichucalco	0	1 215 123	1 215 123	1 215 123	100.0	
			Primaria Justo Sierra Méndez, Mantenimiento y Rehabilitación.	Frontera Comalapa	0	2 150 066	2 150 066	2 150 066	100.0	
			Primaria Tierra y Libertad, Mantenimiento y Rehabilitación.	Oxchuc	0	81 556	81 556	81 556	100.0	
			Primaria Adolfo López Mateos, Mantenimiento y Rehabilitación.	Chamula	0	559 777	559 777	559 777	100.0	
			Primaria Simón Bolívar, Mantenimiento y Rehabilitación.	Chiapa de Corzo	0	2 277 195	2 277 195	2 277 195	100.0	
			Telesecundaria 853, Mariano Azuela, Obras de Construcción.	Salto de Agua	0	1 066 112	1 066 112	1 066 112	100.0	
			Secundaria Unión y Progreso Ejidal, Obras de Construcción.	Tuzantán	0	1 746 056	1 746 056	1 746 056	100.0	
			Secundaria Bicentenario de la Independencia Nacional, Obras de Construcción.	Reforma	0	5 035 447	5 035 447	5 035 447	100.0	
			Telesecundaria 452, Fray Víctor María Flores Fernández, Obras de Construcción.	Frontera Comalapa	0	1 716 590	1 716 590	1 716 590	100.0	
			Secundaria Técnica Agropecuaria 118, Obras de Construcción.	Rincón Chamula San Pedro	0	2 348 570	2 348 570	2 348 570	100.0	
			Telesecundaria 564, Ignacio Jose de Allende y Unzaga, Obras de Construcción.	Tumbalá	0	1 003 578	1 003 578	1 003 578	100.0	
			Telesecundaria 907, Juan Rulfo, Obras de Construcción.	Chamula	0	1 068 460	1 068 460	1 068 460	100.0	
			Telesecundaria 1001, Miguel Hidalgo y Costilla, Obras de Construcción.	La Concordia	0	2 901 602	2 901 602	2 901 602	100.0	
			Telesecundaria 332, Obras de Construcción.	Tonalá	0	2 247 653	2 247 653	2 247 653	100.0	
			Secundaria Santiago Serrano Ruiz, Obras de Construcción.	Suchiapa	0	1 593 714	1 593 714	1 593 714	100.0	
			Secundaria Jose Felipe Flores, Obras de Construcción.	San Cristóbal de las Casas	0	1 064 046	1 064 046	1 064 046	100.0	
			Telesecundaria 1057, Luis Donaldo Colosio Murrieta, Obras de Construcción.	Chiapa de Corzo	0	1 421 426	1 421 426	1 421 426	100.0	
			Telesecundaria 063, Álvaro Obregón, Mantenimiento y Rehabilitación.	Catazajá	0	202 211	202 211	202 211	100.0	
			Secundaria Técnica 76, Mantenimiento y Rehabilitación.	Mapastepec	0	805 683	805 683	805 683	100.0	
			Secundaria General Jose Emilio Grajales Moguel, Mantenimiento y Rehabilitación.	Chiapa de Corzo	0	419 007	419 007	419 007	100.0	
<b>10080</b>	<b>FAM Infraestructura Educativa Media Superior</b>					<b>23 919 411</b>	<b>27 483 583</b>	<b>27 476 177</b>	<b>21 204 262</b>	<b>100.0</b>
			CECyT 48, Yoshib, Obras de Construcción.	Oxchuc	0	3 564 172	3 564 172	3 564 172	100.0	
			CECyT 48, Yoshib, Obras de Construcción.	Oxchuc	0	3 035 305	3 035 305	1 207 323	100.0	
			CECyT 01, San Fernando, Obras de Construcción.	San Fernando	5 979 853	0	0	0	0.0	
			COBACH 0, Tuxtla Terán, Obras de Construcción.	Tuxtla Gutiérrez	5 979 853	0	0	0	0.0	
			EMSAD 83, Manuel Ávila Camacho, Obras de Construcción.	Tonalá	5 979 853	0	0	0	0.0	
			Preparatoria Tonalá, Obras de Construcción.	Tonalá	0	6 382 963	6 382 963	5 664 576	100.0	
			EMSAD 141, Rincón Chamula, Obras de Construcción.	Rincón Chamula San Pedro	5 979 853	0	0	0	0.0	
			COBACH 236, Tuxtla Poniente, Obras de Construcción.	Tuxtla Gutiérrez	0	5 499 166	5 499 166	4 562 547	100.0	
			Preparatoria Núm. 2 del Estado, Mantenimiento y Rehabilitación.	Tuxtla Gutiérrez	0	226 700	226 700	226 700	100.0	
			CECyT 49, Once de Abril, Obras de Construcción.	Unión Juárez	0	8 775 277	8 767 870	5 978 945	99.9	
<b>1008B</b>	<b>FAM Certificados de Infraestructura Media Superior</b>					<b>0</b>	<b>28 648 244</b>	<b>20 639 798</b>	<b>20 639 798</b>	<b>72.0</b>
			Centro de Capacitación Tapachula de Córdova y Ordoñez, Obras de Construcción.	Tapachula	0	1 569 300	784 650	784 650	50.0	
			COBACH No. 228, Cintalapa de Figueroa, Obras de Construcción.	Cintalapa	0	12 016 116	6 219 124	6 219 124	51.8	
			Plantel Conalep 069, Palenque, Obras de Construcción.	Palenque	0	2 853 610	1 426 805	1 426 805	50.0	



**GOBIERNO CONSTITUCIONAL DEL ESTADO DE CHIAPAS  
INSTITUTO DE LA INFRAESTRUCTURA FÍSICA EDUCATIVA DEL ESTADO DE CHIAPAS**

**PROGRAMAS Y PROYECTOS DE INVERSIÓN  
DEL 1 DE ENERO AL 31 DE DICIEMBRE DE 2023**

FF	RAMO	PF	PROYECTO ESTRATÉGICO	MUNICIPIO / COBERTURA	PRESUPUESTO DE EGRESOS				AVANCE % DEVENGADO/ MODIFICADO
					APROBADO	MODIFICADO	DEVENGADO	PAGADO	
			Preparatoria Cuahtémoc, Obras de Construcción.	Tuzantán	0	5 546 283	5 546 283	5 546 283	100.0
			Preparatoria Manuel Velasco Suarez, Obras de Construcción.	Tuxtla Chico	0	2 515 089	2 515 089	2 515 089	100.0
			Preparatoria Villaflores, Obras de Construcción.	Villaflores	0	1 926 640	1 926 640	1 926 640	100.0
			Plantel Conalep 312, Tuxtla Gutiérrez, Obras de Construcción.	Tuxtla Gutiérrez	0	941 523	941 523	941 523	100.0
			Cobach 235, Gaspar Diaz Reyes, Obras de Construcción.	Venustiano Carranza	0	1 279 683	1 279 683	1 279 683	100.0
			<b>1008C FAM Infraestructura Educativa Superior</b>		<b>190 587 805</b>	<b>132 481 449</b>	<b>132 464 913</b>	<b>65 607 029</b>	<b>100.0</b>
			Instituto de Investigación Jurídicas, Obras de Construcción.	Tuxtla Gutiérrez	40 000 000	0	0	0	0.0
			Facultad de Ciencias de la Nutrición y Alimentos Subsede Palenque, Obras de Construcción.	Palenque	20 000 000	0	0	0	0.0
			Facultad de Humanidades Universidad Autónoma de Chiapas Campus VI, Obras de Construcción.	Tuxtla Gutiérrez	32 187 428	0	0	0	0.0
			Instituto Tecnológico de Tapachula, Obras de Construcción.	Tapachula	65 000 000	0	0	0	0.0
			Facultad de Ingeniería Subsede Villa Corzo, Obras de Construcción.	Villa Corzo	33 400 377	0	0	0	0.0
			Instituto de Investigación en Gestión de Riesgo y Cambio Climático, sede Tuxtla Gutiérrez de la UNICACH (2a Etapa), Obras de Construcción.	Tuxtla Gutiérrez	0	8 501 436	8 498 912	7 197 714	100.0
			Universidad Politécnica de Tapachula , Conclusión del Edificio de Docencia, Obras de Construcción.	Tapachula	0	9 642 981	9 633 701	8 863 544	99.9
			Universidad Intercultural de Chiapas, Primera Etapa del Edificio de Aulas Didácticas y Obra Exterior en la Unidad Académica Multidisciplinaria de Oxchuc, Obras de Construcción.	Oxchuc	0	12 682 548	12 682 548	3 861 988	100.0
			Escuela Normal Indígena Intercultural Bilingüe Jacinto Canek, Obras de Construcción.	Zinacantán	0	1 928 596	1 928 596	1 753 183	100.0
			UNICACH, Construcción de Edificio de Aulas, Laboratorios y Talleres en Campus Universitario, Tuxtla Gutiérrez (1era Etapa), Obras de Construcción.	Tuxtla Gutiérrez	0	11 578 470	11 578 470	3 455 993	100.0
			Universidad Intercultural de Chiapas, Primera Etapa de Construcción de Edificio de Aulas Didácticas y Obra Exterior en la Unidad Académica Multidisciplinaria de Yajalón, Obras de Construcción.	Yajalón	0	8 500 000	8 495 269	4 247 634	99.9
			Universidad Politécnica de Chiapas, Construcción de la Primera Etapa del Edificio de Talleres y Laboratorios, Obras de Construcción.	Suchiapa	0	28 928 943	28 928 943	14 112 047	100.0
			UNICACH, Rehabilitación de Edificios de la Subsede Tonalá (1era Etapa), Mantenimiento y Rehabilitación.	Tonalá	0	2 500 422	2 500 422	2 500 422	100.0
			Instituto Tecnológico de Comitán, Terminación de la Unidad Multifuncional de Talleres y Laboratorios y Obra Exterior, Obras de Construcción.	Comitán de Domínguez	0	12 003 717	12 003 717	8 251 281	100.0
			Instituto Tecnológico de Tapachula, Primera Etapa de la Construcción de Gimnasio Auditorio y Obra Exterior, Obras de Construcción.	Tapachula	0	35 364 192	35 364 192	10 598 464	100.0
			Instituto Tecnológico de Frontera Comalapa, Construcción de Cancha de Usos Múltiples, Obras de Construcción.	Frontera Comalapa	0	850 144	850 144	764 759	100.0
			<b>1008E FAM Certificados de Infraestructura Superior</b>		<b>0</b>	<b>9 550 367</b>	<b>6 598 802</b>	<b>6 598 802</b>	<b>69.1</b>
			Universidad Politécnica de Tapachula, Obra Exterior, Obras de Construcción	Tapachula	0	5 903 129	2 951 565	2 951 565	50.0
			UNICACH, Rehabilitación de Edificios de la Subsede Tonalá (1era Etapa), Mantenimiento y Rehabilitación.	Tonalá	0	319 650	319 650	319 650	100.0
			Universidad Politécnica de Tapachula, Obras de Construcción.	Tapachula	0	3 327 588	3 327 588	3 327 588	100.0





## INDICADORES DE RESULTADOS

Ente Público: Instituto de Infraestructura Física Educativa del Estado de Chiapas

Página 2 de 31

SUBFUNCIÓN / TIPO DE PROYECTO	UNIDAD DE MEDIDA	METAS				PRESUPUESTO APROBADO ( PESOS )	PRESUPUESTO MODIFICADO ( PESOS )	PRESUPUESTO DEVENGADO ( PESOS )	BENEFICIARIOS				
		PROGRAM. ANUAL	MODIF. ANUAL	ALCANZ. AL PERIODO	% CUMPLIM./ MODIF.				MUNICIPIO	LOCALIDAD	MUJER	HOMBRE	PERSONA
<b>EDUCACIÓN</b>													
<b>EDUCACIÓN BÁSICA</b>													
<b>JARDÍN DE NIÑOS LUIS ESPINOSA (07EJN0089S)</b> Terminación de construcción de 1 aula didáctica, servicios sanitarios y obra exterior (red eléctrica, red hidrosanitaria, andadores y señalización)	Espacio Educativo	4.00	4.00	4.00	100.00	0.00	709 498.41	709 498.40	Jiquipilas	Luis Espinosa	7	6	13
<b>JARDÍN DE NIÑOS OVIDIO DECROLY (07EJN0095C)</b> Terminación de construcción de 3 aulas didácticas, rehabilitación de 1 aula didáctica, demolición del edificio "d" y obra exterior (red eléctrica exterior, red hidrosanitaria exterior, sustitución de barda perimetral, sustitución de plaza cívica y andadores, construcción de rampa, acceso principal y señalización)	Espacio Educativo	3.00	3.00	3.00	100.00	0.00	1 367 146.84	1 367 146.84	Villaflores	Jesús María Garza	76	68	144
<b>JARDÍN DE NIÑOS FRANCISCO JAVIER ALEGRE (07DJN0745P)</b> Terminación de construcción de 1 aula didáctica, rehabilitación de 2 aulas didácticas, servicios sanitarios y obra exterior (red eléctrica, andadores, asta bandera y señalización)	Espacio Educativo	6.00	6.00	6.00	100.00	0.00	463 933.14	463 933.14	Chicoasén	Chicoasén	28	29	57
<b>JARDÍN DE NIÑOS DELFINA RINCON (07EJN0005U)</b> Terminación de rehabilitación de 9 aulas didácticas, servicios sanitarios y dirección, obra exterior (red eléctrica exterior y señalización)	Espacio Educativo	13.00	13.00	13.00	100.00	0.00	542 830.83	542 830.83	Tuxtla Gutiérrez	Tuxtla Gutiérrez	104	119	223
<b>JARDÍN DE NIÑOS NIÑOS HEROES DE CHAPULTEPEC (07DCC0266R).</b> Terminación de construcción de servicios sanitarios, rehabilitación de 4 aulas didácticas, dirección, servicios sanitarios, cocina y aula de usos múltiples, obra exterior (red eléctrica, red hidrosanitaria, andadores, escaleras y señalización)	Espacio Educativo	12.00	12.00	12.00	100.00	0.00	1 002 243.37	1 002 243.37	Salto de Agua	Arroyo Palenque	45	47	92
<b>JARDÍN DE NIÑOS LEONA VICARIO FERNANDEZ (07EJN0008R)</b> Terminación de rehabilitación de 8 aulas didácticas, servicios sanitarios, dirección, salón de música, pórtico, biblioteca y cocina, obra exterior (señalización)	Rehabilitación	15.00	15.00	15.00	100.00	0.00	400 598.17	400 598.17	Tuxtla Gutiérrez	Tuxtla Gutiérrez	112	113	225
<b>JARDÍN DE NIÑOS JAIME SABINES GUTIERREZ (07DJN0728Z)</b> Terminación de rehabilitación de 6 aulas didácticas, dirección, 2 servicios sanitarios y obra exterior (red eléctrica exterior y señalización)	Obra	12.00	12.00	12.00	100.00	0.00	719 108.58	719 108.58	El Parral	El Parral	104	108	212
<b>JARDÍN DE NIÑOS MARCO ENRIQUE BECERRA (07EJN0135O)</b> Terminación de rehabilitación de 6 aulas didácticas y servicios sanitarios, obra exterior (señalización)	Rehabilitación	8.00	8.00	8.00	100.00	0.00	461 500.12	461 500.12	Chiapa de Corzo	Chiapa de Corzo	83	72	155
<b>JARDÍN DE NIÑOS KUKULKÁN (07DCC0225R)</b> Terminación de rehabilitación de 2 aulas didácticas, obra exterior (señalización)	Rehabilitación	4.00	4.00	4.00	100.00	0.00	74 895.13	74 895.13	Oxchuc	Oxchuc	29	29	58
<b>JARDÍN DE NIÑOS GABRIELA MISTRAL (07DJN0045W)</b> Terminación de construcción de servicios sanitarios, rehabilitación 3 aulas didácticas, servicios sanitarios, dirección, salón de usos múltiples y obra exterior (red eléctrica exterior, red hidrosanitaria exterior y señalización)	Espacio Educativo	10.00	10.00	10.00	100.00	0.00	806 927.61	806 927.61	Tuxtla Gutiérrez	Tuxtla Gutiérrez	85	95	180
<b>JARDÍN DE NIÑOS FERNANDO MONTES DE OCA RODRÍGUEZ (07DCC1907B)</b> Terminación de rehabilitación de 2 aulas didácticas, servicios sanitarios y obra exterior (señalización)	Rehabilitación	2.00	2.00	2.00	100.00	0.00	248 323.39	248 323.39	Copainalá	Ángel Albino Corzo (Guadalupe)	39	39	78
<b>PRIMARIA FRAY BARTOLOME DE LAS CASAS (07DPR3151Q)</b> Terminación de construcción de 2 aulas didácticas, rehabilitación de 3 aulas didácticas y dirección, demolición del edificio i, obra exterior (red eléctrica, andadores, plaza cívica y señalización)	Espacio Educativo	7.00	7.00	7.00	100.00	0.00	271 634.01	271 634.01	Chamula	Yalhichín	72	71	143
<b>PRIMARIA CUAUHTEMOC (07DPB0665T)</b> Terminación de construcción de servicios sanitarios, rehabilitación de 3 aulas didácticas, aula de medios y dirección, obra exterior (red eléctrica exterior, red hidrosanitaria exterior, andadores y señalización)	Espacio Educativo	8.00	8.00	8.00	100.00	0.00	987 670.43	987 670.43	Salto de Agua	Estrella de Belén	112	123	235
<b>PRIMARIA MI PATRIA ES PRIMERO (07DPB2006X)</b> Terminación de rehabilitación de 6 aulas didácticas, servicios sanitarios, dirección y biblioteca, obra exterior (red eléctrica, red hidrosanitaria y señalización)	Obra	11.00	11.00	11.00	100.00	0.00	1 515 721.24	1 515 721.24	Salto de Agua	Egipto	108	112	220
<b>PRIMARIA SANTOS DEGOLLADO (07DPR0346I)</b> Terminación de construcción de servicios sanitarios, rehabilitación de 4 aulas didácticas y dirección, obra exterior (red eléctrica exterior, red hidrosanitaria exterior, demolición de piso firme, construcción de andadores y escalones, señalización)	Espacio Educativo	8.00	8.00	8.00	100.00	0.00	1 105 406.11	1 105 406.11	Salto de Agua	Belisario Domínguez	103	121	224
<b>PRIMARIA LUIS DONALDO COLOSIO MURRIETA (07DPB2694B)</b> Terminación de construcción de 1 aula didáctica, servicios sanitarios y obra exterior (red eléctrica exterior, red hidrosanitaria exterior, andadores, plaza cívica, asta bandera y señalización)	Espacio Educativo	4.00	4.00	4.00	100.00	0.00	1 361 874.12	1 361 874.12	San Cristóbal de Las Casas	San Cristóbal de Las Casas	218	203	421
<b>PRIMARIA SOR JUANA INES DE LA CRUZ (07EPR0542J)</b> Terminación de construcción de servicios sanitarios y obra exterior (red eléctrica exterior, red hidrosanitaria exterior, demolición de piso de concreto, andadores y señalización)	Espacio Educativo	3.00	3.00	3.00	100.00	0.00	328 836.43	328 836.43	San Cristóbal de Las Casas	San Cristóbal de Las Casas	235	281	516

## INDICADORES DE RESULTADOS

Ente Público: Instituto de Infraestructura Física Educativa del Estado de Chiapas

Página 3 de 31

SUBFUNCIÓN / TIPO DE PROYECTO	UNIDAD DE MEDIDA	METAS				PRESUPUESTO APROBADO ( PESOS )	PRESUPUESTO MODIFICADO ( PESOS )	PRESUPUESTO DEVENGADO ( PESOS )	BENEFICIARIOS				
		PROGRAM. ANUAL	MODIF. ANUAL	ALCANZ. AL PERIODO	% CUMPLIM./ MODIF.				MUNICIPIO	LOCALIDAD	MUJER	HOMBRE	PERSONA
<b>EDUCACIÓN</b>													
<b>EDUCACIÓN BÁSICA</b>													
<b>PRIMARIA LEONA VICARIO FERNANDEZ (07DPR1434J)</b> Terminación de construcción de 6 aulas didácticas, servicios sanitarios y obra exterior (red eléctrica, red hidrosanitaria, cortes y terraplenes, muros de contención, acceso principal, plaza cívica, andadores, escaleras, rampas y señalización)	Espacio Educativo	9.00	9.00	9.00	100.00	0.00	3 575 976.09	3 575 976.09	Santiago el Pinar	Ninamo	83	77	160
<b>PRIMARIA VALENTIN GOMEZ FARIAS (07DPB0284L)</b> Terminación de construcción de servicios sanitarios, demolición de edificio f y obra exterior (red eléctrica, red hidrosanitaria, andadores y señalización)	Espacio Educativo	3.00	3.00	3.00	100.00	0.00	1 499 462.52	1 499 462.52	Tenejapa	Tz'Aquiviljok	310	337	647
<b>PRIMARIA IGNACIO JOSE DE ALLENDE Y UNZAGA (07DPR0682K)</b> Terminación de construcción de 2 aulas didácticas, rehabilitación de 3 aulas didácticas y obra exterior (red eléctrica, cuneta pluvial, sustitución de barda mixta, andadores, escalones, demolición de piso de concreto y señalización)	Espacio Educativo	6.00	6.00	6.00	100.00	0.00	1 169 325.43	1 169 325.43	Tuzantán	Nueva Tenochtitlán	84	79	163
<b>PRIMARIA EFRAIN ANTONIO GUTIERREZ (07EPR0159N)</b> Terminación de construcción de 1 aula de usos múltiples y obra exterior (red eléctrica y señalización)	Espacio Educativo	2.00	2.00	2.00	100.00	0.00	578 208.60	578 208.60	Tapachula	Tapachula de Córdova y Ordóñez	140	140	280
<b>PRIMARIA FRANCISCO IGNACIO MADERO GONZALEZ (07DPR3224S)</b> Terminación de construcción de cocina, rehabilitación de 2 aulas didácticas y obra exterior (red eléctrica exterior, red hidrosanitaria exterior, andadores y señalización)	Espacio Educativo	4.00	4.00	4.00	100.00	0.00	492 248.60	492 248.60	Acala	El Paquesch	30	14	44
<b>PRIMARIA PRIMERO DE MAYO (07DPB2481Z)</b> Terminación de construcción de 3 aulas didácticas, servicios sanitarios, rehabilitación de 6 aulas didácticas y obra exterior (red eléctrica exterior, red hidrosanitaria exterior, sustitución de plaza cívica, asta bandera, andadores, escalones, barandal, muros de mampostería y señalización)	Espacio Educativo	12.00	12.00	12.00	100.00	0.00	2 240 528.49	2 240 528.49	Rincón Chamula San Pedro	Rincón Chamula	162	137	299
<b>PRIMARIA ALFONSO CASO ALVAREZ (07DPB0595O)</b> Terminación de construcción de 1 aula didáctica, servicios sanitarios, rehabilitación de 3 aulas didácticas, dirección y servicios sanitarios, demolición del edificio a y 2 áticos, obra exterior (red eléctrica exterior, red hidrosanitaria exterior, andadores, escalones y señalización)	Espacio Educativo	10.00	10.00	10.00	100.00	0.00	1 338 020.94	1 338 020.94	Tumbalá	Naranjil	85	82	167
<b>PRIMARIA FRANCISCO VILLA (07DPR4087M)</b> Terminación de construcción de 1 aula didáctica y obra exterior (red eléctrica exterior, andador, rampa y señalización)	Espacio Educativo	2.00	2.00	2.00	100.00	0.00	406 731.16	406 731.16	Tuxtla Gutiérrez	Tuxtla Gutiérrez	132	140	272
<b>PRIMARIA JACINTO PEREZ PAJARITO (07DPB2418Y)</b> Terminación de construcción de 3 aulas didácticas, servicios sanitarios, demolición de los edificios c y k, obra exterior (red eléctrica exterior, red hidrosanitaria exterior, andadores y escalones, muro de contención, cortes y señalización)	Espacio Educativo	6.00	6.00	6.00	100.00	0.00	1 807 966.63	1 807 966.63	Chamula	El Pozo	188	238	426
<b>PRIMARIA SALVADOR DIAZ MIRON (07DPR2043B)</b> Terminación de obra exterior (red eléctrica exterior, sustitución de barda mixta y señalización)	Obra	1.00	1.00	1.00	100.00	0.00	668 249.19	668 249.19	Huehuetán	Guadalupe	130	112	242
<b>PRIMARIA SEBASTIAN PEREZ NUÑEZ (07DPB2612B)</b> Terminación de construcción de 1 aula didáctica, rehabilitación de 3 aulas didácticas y obra exterior (red eléctrica exterior, asta bandera, andadores, demolición de firme y señalización)	Espacio Educativo	2.00	2.00	2.00	100.00	0.00	430 825.51	430 825.51	Bochil	Santo Domingo	49	43	92
<b>PRIMARIA EMILIANO ZAPATA SALAZAR (07EPR0244K)</b> Terminación de construcción de 1 aula usar, biblioteca, rehabilitación de 6 aulas didácticas, servicios sanitarios y dirección, demolición del edificio d y obra exterior (red eléctrica exterior y señalización)	Espacio Educativo	13.00	13.00	13.00	100.00	0.00	1 554 049.59	1 554 049.59	Acala	Acala	192	167	359
<b>PRIMARIA NIÑOS HEROES DE CHAPULTEPEC (07DPR1173O)</b> Terminación de construcción de 4 aulas didácticas y obra exterior (red eléctrica, muro de mampostería, cerca con malla, acceso, plaza cívica, andadores, asta bandera y señalización)	Espacio Educativo	5.00	5.00	5.00	100.00	0.00	1 369 563.09	1 369 563.08	Solosuchiapa	Cerro las Campanas	49	45	94
<b>PRIMARIA BENITO JUAREZ GARCIA (07EPR0247H)</b> Terminación de construcción de 1 aula de medios y obra exterior (red eléctrica exterior, red de voz y datos exterior, señalización)	Espacio Educativo	2.00	2.00	2.00	100.00	0.00	1 111 167.47	1 111 167.45	Chicoasén	Chicoasén	133	170	303
<b>PRIMARIA JOAQUIN MIGUEL GUTIERREZ CANALES (07EPR0011V)</b> Terminación de construcción de 3 aulas didácticas, servicios sanitarios y obra exterior (red eléctrica exterior, red hidrosanitaria exterior, andadores y señalización)	Espacio Educativo	6.00	6.00	6.00	100.00	0.00	1 734 967.02	1 734 967.02	Berriozábal	Berriozábal	298	351	649
<b>PRIMARIA LISANDRO CALDERON HERNANDEZ (07DPR0855L)</b> Terminación de construcción de 4 aulas didácticas y obra exterior (red eléctrica exterior, andadores y señalización)	Espacio Educativo	5.00	5.00	5.00	100.00	0.00	1 238 858.55	1 238 858.55	Ocozacoautla de Espinosa	El Gavilán	126	147	273
<b>PRIMARIA JUSTO SIERRA MENDEZ (07EPR0233E)</b> Terminación de construcción de 2 aula didáctica, 1 aula usar y obra exterior (red eléctrica exterior, demolición de piso de concreto, sustitución de andadores y señalización)	Espacio Educativo	4.00	4.00	4.00	100.00	0.00	1 091 775.11	1 091 775.11	Villaflores	Villaflores	135	158	293

## INDICADORES DE RESULTADOS

Ente Público: Instituto de Infraestructura Física Educativa del Estado de Chiapas

Página 4 de 31

SUBFUNCIÓN / TIPO DE PROYECTO	UNIDAD DE MEDIDA	METAS				PRESUPUESTO APROBADO (PESOS)	PRESUPUESTO MODIFICADO (PESOS)	PRESUPUESTO DEVENGADO (PESOS)	BENEFICIARIOS				
		PROGRAM. ANUAL	MODIF. ANUAL	ALCANZ. AL PERIODO	% CUMPLIM./ MODIF.				MUNICIPIO	LOCALIDAD	MUJER	HOMBRE	PERSONA
<b>EDUCACIÓN</b>													
<b>EDUCACIÓN BÁSICA</b>													
<b>PRIMARIA CONSTITUCION DE 1857 (07DPR0175F)</b> Terminación de construcción de 2 aulas didácticas y obra exterior (red eléctrica exterior, andadores y señalización)	Espacio Educativo	3.00	3.00	3.00	100.00	0.00	628 954.08	628 954.08	San Cristóbal de Las Casas	San Cristóbal de Las Casas	244	214	458
<b>PRIMARIA RICARDO FLORES MAGON (07DPB030940)</b> Terminación de construcción de servicios sanitarios y obra exterior (red eléctrica, red hidrosanitaria, asta bandera, andadores, plaza cívica, sustitución de malla, demolición de firma y señalización)	Espacio Educativo	3.00	3.00	3.00	100.00	0.00	979 837.66	979 837.66	Ocozocoautla de Espinosa	Ocozocoautla de Espinosa	79	86	165
<b>PRIMARIA 24 DE FEBRERO (07DPR0377B)</b> Terminación de construcción de 2 aulas didácticas, servicios sanitarios, demolición del edificio j y obra exterior (red eléctrica exterior, red hidrosanitaria exterior, demolición de galera y de piso firme de concreto, construcción de andadores y señalización)	Espacio Educativo	5.00	5.00	5.00	100.00	0.00	1 843 069.11	1 843 069.11	Pichucalco	Pichucalco	300	292	592
<b>PRIMARIA 20 DE NOVIEMBRE (07DPR46031)</b> Terminación de construcción de 1 aula didáctica, cocina, rehabilitación de dirección y obra exterior (red eléctrica, red hidrosanitaria, andadores y señalización)	Espacio Educativo	3.00	3.00	3.00	100.00	0.00	921 114.22	921 114.22	Villa Corzo	Revolución Mexicana	99	98	197
<b>PRIMARIA FELIPE CARRILLO PUERTO (07DPB2443X)</b> Terminación de construcción de 1 aula didáctica, servicios sanitarios y obra exterior (red eléctrica exterior, red hidrosanitaria exterior, andadores, escalones, rampa, barandal y señalización)	Espacio Educativo	4.00	4.00	4.00	100.00	0.00	2 188 455.71	2 188 455.71	Larráinzar	Stenlejsotztetic	112	105	217
<b>PRIMARIA JAIME TORRES BODET (07DPB0331F)</b> Terminación de construcción de servicios sanitarios, rehabilitación 7 aulas didácticas y obra exterior (red eléctrica exterior, red hidrosanitaria exterior, andadores, rampas y señalización)	Espacio Educativo	10.00	10.00	10.00	100.00	0.00	1 939 682.12	1 939 682.12	Chamula	Saclamantón	170	171	341
<b>PRIMARIA EMILO RABASA ESTEBANELL (07DPR1391B)</b> Terminación de construcción de aula de usos múltiples, rehabilitación servicios sanitarios, demolición del edificio c y obra exterior (red eléctrica y señalización)	Espacio Educativo	3.00	3.00	3.00	100.00	0.00	595 967.02	595 967.02	Jiquipilas	Jiquipilas	93	71	164
<b>PRIMARIA NIÑOS HEROES DE CHAPULTEPEC (07DPB0557L)</b> Terminación de construcción de 1 aula didácticas, demolición de galera y obra exterior (red eléctrica, andadores, muros de contención, plataforma, señalización)	Espacio Educativo	2.00	2.00	2.00	100.00	0.00	710 611.53	710 611.53	San Juan Cancuc	Onitlic	102	115	217
<b>PRIMARIA COMUNITARIA MARGARITA MAZA DE JUAREZ (07EPB0847A)</b> Terminación de construcción de servicios sanitarios, rehabilitación de 2 aulas didácticas y obra exterior (red eléctrica exterior, red hidrosanitaria exterior, andadores, escaleras, muro de mampostería, suministro de barandal y malla ciclón, señalización)	Espacio Educativo	2.00	2.00	2.00	100.00	0.00	764 116.53	764 116.53	Oxchuc	Agua Azul	12	21	33
<b>PRIMARIA RODOLFO FIGUEROA ESQUINCA (07EPR0396P)</b> Terminación de rehabilitación de 6 aulas didácticas, servicios sanitarios, administración y pórtico, obra exterior (rehabilitación de cancha de usos múltiples, demolición de firme de concreto, construcción de rampas y señalización)	Obra	11.00	11.00	11.00	100.00	0.00	321 950.49	321 950.49	Cintalapa	Cintalapa de Figueroa	239	251	490
<b>PRIMARIA JOSE CASTILLO TIELEMANS (07EPR0579X)</b> Terminación de rehabilitación de 6 aulas didácticas, servicios sanitarios y obra exterior (señalización)	Rehabilitación	8.00	8.00	8.00	100.00	0.00	360 052.34	360 052.34	San Cristóbal de Las Casas	San Cristóbal de Las Casas	272	293	565
<b>PRIMARIA MIGUEL HIDALGO Y COSTILLA (07DPR34500)</b> Terminación de rehabilitación de 2 aulas didácticas y obra exterior (señalización)	Rehabilitación	2.00	2.00	2.00	100.00	0.00	276 266.16	276 266.16	San Fernando	Miguel Hidalgo (Lenin)	89	96	185
<b>PRIMARIA EMILIANO ZAPATA SALAZAR (07DPR3451N)</b> Terminación de rehabilitación de 9 aulas didácticas, dirección, servicios sanitarios y obra exterior (señalización)	Rehabilitación	12.00	12.00	12.00	100.00	0.00	429 603.17	429 603.17	San Fernando	El Progreso	212	226	438
<b>PRIMARIA 13 DE ENERO (07EPR0410S)</b> Terminación de rehabilitación de 3 aulas didácticas y servicios sanitarios, obra exterior (andadores y señalización)	Obra	6.00	6.00	6.00	100.00	0.00	438 302.14	438 302.14	Villa Comaltitlán	Villa Comaltitlán	173	187	360
<b>PRIMARIA JOSE MANUEL VELASCO BALBOA (07DPR3214L)</b> Terminación de rehabilitación de 14 aulas didácticas, dirección, servicios sanitarios, 2 aulas de medios, pórtico y 2 bodegas, obra exterior (señalización)	Rehabilitación	21.00	21.00	21.00	100.00	0.00	694 163.27	694 163.27	Berriozábal	Berriozábal	376	363	739
<b>PRIMARIA FRAY BARTOLOME DE LAS CASAS (07DPB2145Y)</b> Terminación de rehabilitación de 9 aulas didácticas y dirección, obra exterior (señalización)	Rehabilitación	10.00	10.00	10.00	100.00	0.00	633 220.85	633 220.85	Chamula	Chiotic	143	130	273
<b>PRIMARIA DONACIANO GONZALEZ FLORES (07DPR0470H)</b> Terminación de rehabilitación de 8 aulas didácticas, servicios sanitarios, dirección y obra exterior (andadores, cancha de usos múltiples y señalización)	Obra	12.00	12.00	12.00	100.00	0.00	1 215 123.42	1 215 123.42	Pichucalco	Nuevo Nicapa	102	114	216

## INDICADORES DE RESULTADOS

Ente Público: Instituto de Infraestructura Física Educativa del Estado de Chiapas

Página 5 de 31

SUBFUNCIÓN / TIPO DE PROYECTO	UNIDAD DE MEDIDA	METAS				PRESUPUESTO APROBADO ( PESOS )	PRESUPUESTO MODIFICADO ( PESOS )	PRESUPUESTO DEVENGADO ( PESOS )	BENEFICIARIOS					
		PROGRAM. ANUAL	MODIF. ANUAL	ALCANZ. AL PERIODO	% CUMPLIM./ MODIF.				MUNICIPIO	LOCALIDAD	MUJER	HOMBRE	PERSONA	
<b>EDUCACIÓN</b>														
<b>EDUCACIÓN BÁSICA</b>														
<b>PRIMARIA JUSTO SIERRA MENDEZ (07DPR0983G)</b> Terminación de rehabilitación de 14 aulas didácticas, 2 servicios sanitarios, aula de medios y obra exterior (red eléctrica exterior, red hidrosanitaria exterior y señalización)	Obra	20.00	20.00	20.00	100.00	0.00	2 150 066.36	2 150 066.35	Frontera Comalapa	Frontera Comalapa	290	276	566	
<b>PRIMARIA TIERRA Y LIBERTAD (07DPB0502I)</b> Terminación de rehabilitación de servicios sanitarios, obra exterior (señalización)	Rehabilitación	2.00	2.00	2.00	100.00	0.00	81 556.33	81 556.33	Oxchuc	Oxchuc	92	92	184	
<b>PRIMARIA ADOLFO LOPEZ MATEOS (07DPR3203F)</b> Terminación de rehabilitación de 6 aulas didácticas, servicios sanitarios, dirección y obra exterior (señalización)	Rehabilitación	9.00	9.00	9.00	100.00	0.00	559 777.03	559 777.03	Chamula	Callejón	114	108	222	
<b>PRIMARIA SIMON BOLIVAR (07DPR1059W)</b> Terminación de rehabilitación de 10 aulas didácticas, dirección, 2 servicios sanitarios, cooperativa, biblioteca y sala de maestros, área de educación física, bodega, obra exterior (señalización)	Rehabilitación	20.00	20.00	20.00	100.00	0.00	2 277 195.19	2 277 195.19	Chiapa de Corzo	Galecio Narcía	112	115	227	
<b>TELESECUNDARIA 853 MARIANO AZUELA (07ETV0875X)</b> Terminación de construcción de 1 aula didáctica, rehabilitación de 4 aulas didácticas y servicios sanitarios, obra exterior (red eléctrica exterior, red hidrosanitaria exterior, sustitución de acceso principal, construcción de andadores y señalización)	Espacio Educativo	8.00	8.00	8.00	100.00	0.00	1 066 112.27	1 066 112.27	Salto de Agua	Estrella de Belén	57	39	96	
<b>SECUNDARIA UNION Y PROGRESO EJIDAL (07DES0038W)</b> Terminación de construcción de 3 aulas didácticas, servicios sanitarios y obra exterior (red eléctrica, red hidrosanitaria, escaleras, señalización, demolición de rampa y escalones)	Espacio Educativo	6.00	6.00	6.00	100.00	0.00	1 746 055.74	1 746 055.73	Tuzantán	Xochiltepec	240	225	465	
<b>SECUNDARIA BICENTENARIO DE LA INDEPENDENCIA NACIONAL (07DES0025S)</b> Terminación de construcción de 6 aulas didácticas y obra exterior (red eléctrica exterior, red hidrosanitaria exterior, andadores, rampas y señalización)	Espacio Educativo	7.00	7.00	7.00	100.00	0.00	5 035 446.51	5 035 446.51	Chiapa de Corzo	Chiapa de Corzo	324	303	627	
<b>TELESECUNDARIA 452 FRAY VICTOR MARIA FLORES FERNANDEZ (07ETV0292T)</b> Terminación de construcción de 3 aulas didácticas, rehabilitación de 3 aulas didácticas, servicios sanitarios, laboratorio y dirección, demolición de los edificios a y b, obra exterior (red eléctrica, andadores y señalización)	Espacio Educativo	11.00	11.00	11.00	100.00	0.00	1 716 589.56	1 716 589.56	Frontera Comalapa	El Portal	63	50	113	
<b>ESCUELA SECUNDARIA TÉCNICA AGROPECUARIA 118 (07DST0121N)</b> Terminación de construcción de taller de preparación y conservación de alimentos y obra exterior (red eléctrica exterior, red hidrosanitaria exterior, andadores, escaleras, rampa, barandal, cortes y terraplenes, muro de mampostería de piedra y señalización)	Espacio Educativo	2.00	2.00	2.00	100.00	0.00	2 348 569.98	2 348 569.98	Rincón Chamula San Pedro	Rincón Chamula	92	111	203	
<b>TELESECUNDARIA 564 IGNACIO JOSE DE ALLENDE Y UNZAGA (07ETV0589C)</b> Terminación de construcción de 2 aulas didácticas, rehabilitación de 1 aula didáctica y servicios sanitarios, demolición del edificio e y obra exterior (red eléctrica, red hidrosanitaria, cuneta, sustitución de andadores, barandal y señalización)	Espacio Educativo	6.00	6.00	6.00	100.00	0.00	1 003 577.92	1 003 577.92	Tumbalá	Ignacio Allende	39	34	73	
<b>TELESECUNDARIA 907 JUAN RULFO (07ETV0923Q)</b> Terminación de construcción de laboratorio - taller, rehabilitación de 3 aulas didácticas y servicios sanitarios, obra exterior (red eléctrica, red hidrosanitaria, andadores y señalización)	Espacio Educativo	7.00	7.00	7.00	100.00	0.00	1 068 460.10	1 068 460.10	Chamula	Tzontehuitz	44	75	119	
<b>TELESECUNDARIA 1001 MIGUEL HIDALGO Y COSTILLA (07ETV1004R)</b> Terminación de construcción de 1 aula didáctica, servicios sanitarios y obra exterior (red eléctrica exterior, red hidrosanitaria exterior, asta bandera, plaza cívica, andadores y señalización)	Espacio Educativo	4.00	4.00	4.00	100.00	0.00	2 901 601.75	2 901 601.75	La Concordia	Nuevo Paraíso	59	63	122	
<b>TELESECUNDARIA 332 (07ETV0350T)</b> Terminación de construcción de 1 aula didáctica, dirección, servicios sanitarios, biblioteca, demolición del edificio a y obra exterior (red eléctrica exterior, red hidrosanitaria exterior y señalización)	Espacio Educativo	3.00	3.00	3.00	100.00	0.00	2 247 652.58	2 247 652.58	Tonalá	Doctor Belisario Domínguez (La Barra)	36	30	66	
<b>SECUNDARIA SANTIAGO SERRANO RUIZ (07EES0027P)</b> Terminación de construcción de 1 aula de medios y obra exterior (red eléctrica exterior, sustitución de andadores, rampas y señalización)	Espacio Educativo	2.00	2.00	2.00	100.00	0.00	1 593 714.39	1 593 714.39	Suchiapa	Suchiapa	174	134	308	
<b>SECUNDARIA JOSE FELIPE FLORES (07DES0014M)</b> Terminación de construcción de 1 aula didáctica, servicios sanitarios y obra exterior (red eléctrica exterior, red hidrosanitaria exterior, andadores, rampas, piso de concreto y señalización)	Espacio Educativo	4.00	4.00	4.00	100.00	0.00	1 064 045.74	1 064 045.71	San Cristóbal de Las Casas	San Cristóbal de Las Casas	339	363	702	

## INDICADORES DE RESULTADOS

Ente Público: Instituto de Infraestructura Física Educativa del Estado de Chiapas

Página 6 de 31

SUBFUNCIÓN / TIPO DE PROYECTO	UNIDAD DE MEDIDA	METAS				PRESUPUESTO APROBADO ( PESOS )	PRESUPUESTO MODIFICADO ( PESOS )	PRESUPUESTO DEVENGADO ( PESOS )	BENEFICIARIOS				
		PROGRAM. ANUAL	MODIF. ANUAL	ALCANZ. AL PERIODO	% CUMPLIM./ MODIF.				MUNICIPIO	LOCALIDAD	MUJER	HOMBRE	PERSONA
<b>EDUCACIÓN</b>													
<b>EDUCACIÓN BÁSICA</b>													
<b>TELESECUNDARIA 1057 LUIS DONALDO COLOSIO MURRIETA (07ETV1079H)</b> Terminación de construcción de 1 aula didáctica, servicios sanitarios y obra exterior (red eléctrica exterior, red hidrosanitaria exterior, andadores, escalones, plaza cívica, asta bandera, rellenos, muro de contención de mampostería, demolición de galera y señalización)	Espacio Educativo	4.00	4.00	4.00	100.00	0.00	1 421 425.79	1 421 425.79	Chiapa de Corzo	Chiapa de Corzo	59	43	102
<b>TELESECUNDARIA 063 ALVARO OBREGON (07ETV0100N)</b> Terminación de rehabilitación de 6 aulas didácticas, aula de medios, biblioteca y obra exterior (señalización)	Rehabilitación	8.00	8.00	8.00	100.00	0.00	202 211.20	202 211.20	Catazajá	Cuyo (Álvaro Obregón)	44	55	99
<b>ESCUELA SECUNDARIA TÉCNICA 76 (07DST0078P)</b> Terminación de rehabilitación de 3 aulas didácticas, biblioteca, 2 pórticos, trabajo social, prefectura, 2 servicios sanitarios, administración, dirección, archivo, laboratorio, 2 cooperativas y obra exterior (red eléctrica exterior, rehabilitación de acceso principal y señalización)	Obra	19.00	19.00	19.00	100.00	0.00	805 683.37	805 683.37	Mapastepec	Sesecapa	92	87	179
<b>SECUNDARIA GENERAL JOSE EMILIO GRAJALES MOGUEL (07DES0001I)</b> Terminación de rehabilitación de 4 aulas didácticas y laboratorio polifuncional, obra exterior (señalización)	Rehabilitación	5.00	5.00	5.00	100.00	0.00	419 007.27	419 007.27	Chiapa de Corzo	Chiapa de Corzo	348	340	688
<b>RECONSTRUCCIÓN Y EQUIPAMIENTO DE INFRAESTRUCTURA EDUCATIVA EN LA ESCUELA PRIMARIA FRAY VICTOR MARÍA FLORES FERNÁNDEZ, CON CLAVE CCT: 07DPR1104S EN LA LOCALIDAD LÁZARO CÁRDENAS, MUNICIPIO DE YAJALÓN, CHIAPAS</b> Reconstrucción y equipamiento de infraestructura educativa en la escuela primaria Fray Victor María Flores Fernández, con clave cct: 07DPR1104S en la localidad lázaro cárdenas, municipio de Yajalón, Chiapas	Espacio Educativo	14.00	14.00	14.00	100.00	0.00	2 285 936.34	2 285 936.34	Yajalón	Lázaro Cárdenas	120	132	252
<b>CONSTRUCCIÓN Y EQUIPAMIENTO DE INFRAESTRUCTURA EDUCATIVA DE LA ESCUELA PRIMARIA 21 DE MARZO, CCT: 07DPB1526Z DE LA LOCALIDAD DE NUEVO SAN JUAN, DEL MUNICIPIO DE TEOPISCA</b> Construcción y equipamiento de infraestructura educativa de la escuela primaria 21 de marzo, cct: 07DPB1526Z de la localidad de nuevo san juan, del municipio de Teopisca	Espacio Educativo	6.00	6.00	6.00	100.00	0.00	749 410.25	749 410.25	Teopisca	Nuevo San Juan	34	28	62
<b>CONSTRUCCIÓN Y EQUIPAMIENTO DE INFRAESTRUCTURA EDUCATIVA DE LA PRIMARIA LUIS ECHEVERRÍA ÁLVAREZ CON CCT: 07DPB0887C, UBICADA EN LA LOCALIDAD DE CHIJIL MUNICIPIO DE SAN JUÁN CANCUC</b> Construcción y equipamiento de infraestructura física educativa de la primaria Luis Echeverría Álvarez con cct: 07DPB0887C, ubicada en la localidad de chijil municipio de san juán cancuc	Espacio Educativo	15.00	15.00	15.00	100.00	0.00	1 890 893.11	1 890 893.11	San Juan Cancuc	Chijil	84	75	159
<b>CONSTRUCCIÓN Y EQUIPAMIENTO DE INFRAESTRUCTURA EDUCATIVA EN LA ESCUELA PRIMARIA "MARIANO MATAMOROS", CCT: 07DPR4122B DE LA CABECERA MUNICIPAL DE SUCHIAPA</b> Construcción y equipamiento de infraestructura educativa en la escuela primaria "mariano matamoros", cct: 07DPR4122B de la cabecera municipal de Suchiapa	Espacio Educativo	5.00	5.00	5.00	100.00	0.00	2 318 608.26	2 318 608.26	Suchiapa	Suchiapa	156	218	374
<b>CONSTRUCCIÓN Y EQUIPAMIENTO DE LA INFRAESTRUCTURA EDUCATIVA EN LA PRIMARIA MIGUEL HIDALGO Y COSTILLA, CON CCT: 07DPR4118P DE LA LOCALIDAD DE ABSALÓN CASTELLANOS DOMÍNGUEZ DEL MUNICIPIO DE JIQUIPILAS, CHIAPAS</b> Construcción y equipamiento de la infraestructura educativa en la primaria miguel hidalgo y costilla, con cct: 07DPR4118P de la localidad de Absalón castellanos Domínguez del municipio de Jiquipilas, Chiapas	Espacio Educativo	13.00	13.00	13.00	100.00	0.00	408 686.55	408 686.55	Jiquipilas	Absalón Castellanos Domínguez	23	20	43
<b>RECONSTRUCCIÓN Y EQUIPAMIENTO DE INFRAESTRUCTURA EDUCATIVA EN LA ESCUELA TELESECUNDARIA 296 EMILIANO ZAPATA AGUILAR, CCT: 07ETV0156P DE LA CABECERA MUNICIPAL DE ZINACANTÁN</b> Reconstrucción y equipamiento de infraestructura educativa en la escuela telesecundaria 296 Emiliano zapata Aguilar, cct: 07ETV0156P de la cabecera municipal de Zinacantán	Espacio Educativo	2.00	2.00	2.00	100.00	0.00	558 277.16	558 277.16	Zinacantán	Zinacantán	43	47	90
<b>JARDIN DE NIÑOS JEAN PIAGET (07EJN0096B)</b> Construcción de 1 aula didáctica, rehabilitación de 2 aulas didácticas, dirección y servicios sanitarios y obra exterior (red eléctrica exterior, red hidrosanitaria exterior, construcción de andadores, demolición de firme y señalización)	Espacio Educativo	7.00	7.00	7.00	100.00	0.00	1 330 857.32	1 330 857.31	Villaflores	Doctor Domingo Chanona	53	68	121
<b>JARDIN DE NIÑOS DANIEL ROBLES SASSO (07DJN1976N)</b> Construcción de servicios sanitarios y obra exterior (red eléctrica exterior, red hidrosanitaria exterior y señalización)	Espacio Educativo	3.00	3.00	3.00	100.00	0.00	931 802.12	931 802.12	Berriozábal	Berriozábal	18	17	35

## INDICADORES DE RESULTADOS

Ente Público: Instituto de Infraestructura Física Educativa del Estado de Chiapas

Página 7 de 31

SUBFUNCIÓN / TIPO DE PROYECTO	UNIDAD DE MEDIDA	METAS				PRESUPUESTO APROBADO ( PESOS )	PRESUPUESTO MODIFICADO ( PESOS )	PRESUPUESTO DEVENGADO ( PESOS )	BENEFICIARIOS					
		PROGRAM. ANUAL	MODIF. ANUAL	ALCANZ. AL PERIODO	% CUMPLIM./ MODIF.				MUNICIPIO	LOCALIDAD	MUJER	HOMBRE	PERSONA	
<b>EDUCACIÓN</b>														
<b>EDUCACIÓN BÁSICA</b>														
<b>CENTRO DE ATENCION MULTIPLE (07DML0045V)</b> Construcción de 1 aula didáctica, cocina y obra exterior (red eléctrica, red hidrosanitaria, andadores, rampa, barandal y señalización)	Espacio Educativo	3.00	3.00	3.00	100.00	0.00	2 368 415.13	2 368 415.13	Berriozábal	Berriozábal	13	22	35	
<b>JARDÍN DE NIÑOS FRANCISCO IGNACIO MADERO GONZÁLEZ (07DCC1001Q)</b> Construcción de 1 aula didáctica, rehabilitación de 2 aulas didácticas y obra exterior (red eléctrica, andadores, señalización)	Aula	4.00	4.00	4.00	100.00	0.00	1 023 061.87	1 023 061.87	Chamula	El Crucero	42	45	87	
<b>JARDÍN DE NIÑOS FRANCISCO REDÍ (07DJN0599V)</b> Construcción de servicios sanitarios, cocina y obra exterior (red eléctrica exterior, red hidrosanitaria exterior, acceso principal, andador y señalización)	Espacio Educativo	4.00	4.00	4.00	100.00	0.00	2 590 286.08	2 590 286.07	Tonalá	El Manguito	19	22	41	
<b>JARDIN DE NIÑOS IGNACIO MANUEL ALTAMIRANO BASILIO (07DCC1035G)</b> Rehabilitación de 1 aula didáctica, aula de usos múltiples y obra exterior (red eléctrica exterior y señalización)	Obra	2.00	2.00	2.00	100.00	0.00	731 886.69	731 886.69	Ixtapangajoya	La Gloria	12	11	23	
<b>JARDIN DE NIÑOS JOSE JOAQUIN FERNANDEZ DE LIZARDI (07EJN0524D)</b> Rehabilitación de 3 aulas didácticas, servicios sanitarios, dirección y 1 aula de usos múltiples y obra exterior (red eléctrica exterior y señalización)	Obra	8.00	8.00	8.00	100.00	0.00	1 753 761.87	1 753 761.86	Tzimol	Héroes de Chapultepec (El Limón)	39	32	71	
<b>JARDIN DE NIÑOS VALENTIN GOMEZ FARIAS (07DCC1096U)</b> Rehabilitación de 3 aulas didácticas, 1 aula de usos múltiples, dirección y servicios sanitarios, obra exterior (red eléctrica exterior, red hidrosanitaria exterior, rehabilitación de acceso principal y señalización)	Obra	8.00	8.00	8.00	100.00	0.00	788 894.90	788 894.90	Simojovel	La Ceiba	47	45	92	
<b>PRIMARIA JOAQUIN MIGUEL GUTIERREZ CANALES (07EPR0275D)</b> Construcción de 3 aulas didácticas, servicios sanitarios, rehabilitación de 3 aulas didácticas, dirección y administración, obra exterior (red eléctrica exterior, red hidrosanitaria exterior, construcción de muro de mampostería, construcción de andadores, construcción de luneta pluvial, demoliciones y señalización)	Espacio Educativo	11.00	11.00	11.00	100.00	0.00	6 037 848.36	6 037 848.36	Pichucalco	Pichucalco	133	130	263	
<b>PRIMARIA CONSTITUCION MEXICANA (07DPB0340N)</b> Construcción de 4 aulas didácticas y obra exterior (red eléctrica, andadores, escalones, barandal, rehabilitación en cancha y señalización)	Espacio Educativo	5.00	5.00	5.00	100.00	0.00	2 576 395.30	2 576 395.30	Simojovel	Constitución	131	148	279	
<b>PRIMARIA 14 DE SEPTIEMBRE DE 1824 (07DPR1737D)</b> Construcción de 1 aula didáctica, rehabilitación de 11 aulas didácticas, servicios sanitarios, dirección y servicios sanitarios, obra exterior (red eléctrica exterior, muro de contención de mampostería, andadores y señalización)	Espacio Educativo	18.00	18.00	18.00	100.00	0.00	2 394 066.73	2 394 066.73	Tuxtla Gutiérrez	Tuxtla Gutiérrez	98	131	229	
<b>PRIMARIA PATRIA NUEVA (07DPR0674B)</b> Rehabilitación de 7 aulas didácticas, servicios sanitario, aula de usos múltiples, biblioteca, dirección y bodega, obra exterior (red eléctrica exterior y señalización)	Obra	14.00	14.00	14.00	100.00	0.00	2 965 688.06	2 965 688.06	Tuxtla Chico	El Sur de Guillén	90	70	160	
<b>PRIMARIA JOAQUIN MIGUEL GUTIERREZ CANALES (07DPR3618D)</b> Construcción de cocina, rehabilitación de 2 aulas didácticas, dirección y servicios sanitarios, obra exterior (red eléctrica exterior, red hidrosanitaria exterior, andadores y señalización)	Espacio Educativo	7.00	7.00	7.00	100.00	0.00	2 710 255.63	2 710 255.62	Ocozacoautla de Espinosa	Piedra Parada	36	47	83	
<b>PRIMARIA VICENTE RAMON GUERRERO SALDAÑA (07DPB3034Z)</b> Construcción de servicios sanitarios, rehabilitación de 1 aula didácticas y obra exterior (red eléctrica exterior, red hidrosanitaria exterior, rampas, andadores, rehabilitación de tablero y portería, señalización)	Espacio Educativo	4.00	4.00	4.00	100.00	0.00	1 251 316.16	1 251 316.16	Jiquipilas	Galicia Galilea	22	18	40	
<b>PRIMARIA JOSEFA ORTIZ DE DOMINGUEZ (07DPR4166Z)</b> Construcción de servicios sanitarios y obra exterior (red eléctrica exterior, red hidrosanitaria exterior, andadores y señalización)	Espacio Educativo	3.00	3.00	3.00	100.00	0.00	719 710.63	719 710.63	Arriaga	Arriaga	14	27	41	
<b>PRIMARIA 18 DE MARZO (07DPR0117P)</b> Construcción de 4 aulas didácticas, servicios sanitarios, demolición de los edificios a, b, c y galera, obra exterior (red eléctrica exterior, red hidrosanitaria exterior, muro de mampostería, suministro de barandal, andadores, plaza cívica, escaleras, suministro de portón y malla ciclón, señalización)	Espacio Educativo	7.00	7.00	7.00	100.00	0.00	4 427 463.05	4 427 463.05	Ixtapa	Francisco Javier Mina	47	57	104	
<b>PRIMARIA CLUB DE LEONES (07DPR0653P)</b> Construcción de 2 aulas didácticas, servicios sanitarios y obra exterior (red eléctrica, red hidrosanitaria, demolición de firme y señalización)	Espacio Educativo	5.00	5.00	5.00	100.00	0.00	3 840 628.47	3 840 628.47	Tuxtla Gutiérrez	Tuxtla Gutiérrez	350	354	704	
<b>PRIMARIA BELISARIO DOMINGUEZ PALENCIA (07DPR3480I)</b> Construcción de 2 aulas didácticas y obra exterior (red eléctrica, andador y señalización)	Espacio Educativo	3.00	3.00	3.00	100.00	0.00	1 383 013.14	1 383 013.14	Mezcalapa	Rómulo Calzada (La Herradura)	105	128	233	

## INDICADORES DE RESULTADOS

Ente Público: Instituto de Infraestructura Física Educativa del Estado de Chiapas

Página 8 de 31

SUBFUNCIÓN / TIPO DE PROYECTO	UNIDAD DE MEDIDA	METAS				PRESUPUESTO APROBADO (PESOS)	PRESUPUESTO MODIFICADO (PESOS)	PRESUPUESTO DEVENGADO (PESOS)	BENEFICIARIOS					
		PROGRAM. ANUAL	MODIF. ANUAL	ALCANZ. AL PERIODO	% CUMPLIM./ MODIF.				MUNICIPIO	LOCALIDAD	MUJER	HOMBRE	PERSONA	
<b>EDUCACIÓN</b>														
<b>EDUCACIÓN BÁSICA</b>														
<b>PRIMARIA REFORMA EDUCATIVA (07DPB0277B)</b> Construcción de 2 aulas didácticas y obra exterior (red eléctrica exterior, red hidrosanitaria exterior, muro de mampostería, andadores y señalización)	Espacio Educativo	3.00	3.00	3.00	100.00	0.00	1 412 006.68	1 412 006.68	Simojovel	Santa Anita	32	40	72	
<b>PRIMARIA REPUBLICA DE BRASIL (07DPR0787E)</b> Construcción de 1 aula didáctica y servicios sanitarios, rehabilitación de 3 aulas didácticas y obra exterior (red eléctrica exterior, red hidrosanitaria exterior, andadores, escaleras, muros de contención y señalización)	Espacio Educativo	7.00	7.00	7.00	100.00	0.00	3 790 094.34	3 790 094.34	Ángel Albino Corzo	Mezcalapa	47	46	93	
<b>PRIMARIA BENITO JUÁREZ GARCÍA (07DPR1762C)</b> Construcción de 1 aula didáctica, servicios sanitarios y obra exterior (red eléctrica exterior, red hidrosanitaria exterior, rampas, señalización)	Espacio Educativo	4.00	4.00	4.00	100.00	0.00	2 235 396.26	2 235 396.25	Mezcalapa	Nuevo México	50	38	88	
<b>PRIMARIA ELISEO BANDALA FERNANDEZ (07DPR0772C)</b> Construcción de 2 aulas didácticas, rehabilitación de 1 aula didáctica, biblioteca y obra exterior (red eléctrica, cuneta, andadores, escalones, señalización)	Espacio Educativo	5.00	5.00	5.00	100.00	0.00	2 666 740.80	2 666 740.80	Tzimol	Nueva Libertad	42	44	86	
<b>PRIMARIA JAIME SABINES GUTIERREZ (07DPB3296K)</b> Rehabilitación de 3 aulas didácticas, aula de usos múltiples y obra exterior (señalización)	Rehabilitación	4.00	4.00	4.00	100.00	0.00	930 411.22	930 411.22	Ixhuatán	Ignacio Zaragoza	41	41	82	
<b>PRIMARIA VALENTIN GOMEZ FARIAS (07DPB2081D)</b> Rehabilitación de 4 aulas didácticas y obra exterior (señalización)	Rehabilitación	4.00	4.00	4.00	100.00	0.00	857 314.48	857 314.48	Ixtapangajoya	Lázaro Cárdenas	68	77	145	
<b>PRIMARIA LAZARO CARDENAS DEL RIO (07DPR4359N)</b> Rehabilitación de 1 aula didáctica, aula de usos múltiples y obra exterior (red eléctrica exterior, andadores, acceso principal, señalización)	Obra	3.00	3.00	3.00	100.00	0.00	1 334 890.36	1 334 890.36	Tzimol	Leningrado	12	7	19	
<b>PRIMARIA ADOLFO LOPEZ MATEOS (07DPR1299V)</b> Rehabilitación de 2 aulas didácticas, aula de usos múltiples y obra exterior (red eléctrica y señalización)	Obra	4.00	4.00	4.00	100.00	0.00	664 071.86	664 071.86	Tzimol	Felipe Ángeles	27	20	47	
<b>PRIMARIA JOSÉ MARÍA MORELOS Y PAVÓN (07DPR0508D)</b> Rehabilitación de 2 aulas didácticas, servicios sanitarios, biblioteca, aula de usos múltiples y obra exterior (señalización)	Rehabilitación	7.00	7.00	7.00	100.00	0.00	902 161.03	902 161.03	Suchiate	Jesús	42	52	94	
<b>PRIMARIA GABRIELA MISTRAL (07EPR0454P)</b> Rehabilitación de 6 aulas didácticas, servicios sanitarios y dirección, obra exterior (red eléctrica exterior y señalización)	Obra	10.00	10.00	10.00	100.00	0.00	2 808 173.18	2 808 173.15	Cintalapa	Villamorelos	61	60	121	
<b>TELESECUNDARIA 305 BELISARIO DOMINGUEZ PALENCIA (07ETV0372E)</b> Construcción de 4 aulas didácticas, demolición de los edificios a y b, obra exterior (red eléctrica, sustitución de andadores, barandal, muro de contención y señalización)	Espacio Educativo	5.00	5.00	5.00	100.00	0.00	2 930 638.71	2 930 638.71	Zinacantán	Nachig	52	39	91	
<b>TELESECUNDARIA 386 (07ETV0448D)</b> Construcción de 1 aula didáctica, rehabilitación de 3 aulas didácticas, servicios sanitarios, laboratorio, biblioteca y obra exterior (red eléctrica exterior, red hidrosanitaria exterior y señalización)	Espacio Educativo	9.00	9.00	9.00	100.00	0.00	2 693 409.52	2 693 409.52	Tonalá	Pueblo Nuevo (San Cayetano)	60	65	125	
<b>TELESECUNDARIA NO.149 MIGUEL HIDALGO Y COSTILLA (07ETV0384J)</b> Construcción de 3 aulas didácticas y obra exterior (red eléctrica exterior, rampas, demolición de piso de concreto y señalización)	Espacio Educativo	4.00	4.00	4.00	100.00	0.00	2 076 264.43	2 076 264.43	Ocozacoautla de Espinosa	Espinal de Morelos	66	66	132	
<b>TELESECUNDARIA 124 EMILIO RABASA ESTEBANELL (07ETV0084M)</b> Construcción de 1 servicios sanitarios, rehabilitación de 5 aulas didácticas, dirección, servicios sanitarios, laboratorio-taller y obra exterior (red eléctrica exterior, red hidrosanitaria exterior, construcción de andadores, rampas y señalización)	Espacio Educativo	12.00	12.00	12.00	100.00	0.00	4 578 835.49	4 578 835.47	Villa Corzo	Nuevo Vicente Guerrero	86	90	176	
<b>JARDÍN DE NIÑOS JAIME NUNO ROCA (07EJN0212B)</b> Construcción de 1 aula didáctica y servicios sanitarios	Espacio Educativo	3.00	3.00	0.00	0.00	1 694 054.11	0.00	0.00	Cacahoatán	Salvador Urbina	0	0	0	
<b>JARDÍN DE NIÑOS FRANCISCO SARABIA (07EJN0013C)</b> Construcción de 1 aula didáctica	Aula	1.00	1.00	0.00	0.00	728 763.33	0.00	0.00	Comitán de Domínguez	Comitán de Domínguez	0	0	0	
<b>JARDÍN DE NIÑOS MARIA ROSAURA ZAPATA CANO (07EJN0131R)</b> Terminación de construcción de 3 aulas didácticas y obra exterior (red eléctrica, andadores, barda y señalización)	Espacio Educativo	4.00	4.00	0.00	0.00	2 422 817.44	0.00	0.00	Frontera Hidalgo	Frontera Hidalgo	0	0	0	
<b>JARDÍN DE NIÑOS SOR JUANA INES DE LA CRUZ (07EJN0043X)</b> Construcción de 1 aula didáctica y servicios sanitarios	Espacio Educativo	3.00	3.00	0.00	0.00	1 694 054.11	0.00	0.00	Huehuetán	Huehuetán Estación FFCC	0	0	0	
<b>JARDÍN DE NIÑOS BENITO JUAREZ GARCIA (07EJN0004V)</b> Construcción de 1 aula didáctica	Aula	1.00	1.00	0.00	0.00	728 763.33	0.00	0.00	Ixtapa	Ixtapa	0	0	0	
<b>JARDÍN DE NIÑOS LUIS ESPINOSA (07EJN0089S)</b> Terminación de construcción de 1 aula didáctica, servicios sanitarios y obra exterior (red eléctrica, red hidrosanitaria, andadores y señalización)	Espacio Educativo	4.00	4.00	0.00	0.00	965 290.78	0.00	0.00	Jiquipilas	Luis Espinosa	0	0	0	
<b>JARDÍN DE NIÑOS SOR JUANA INES DE LA CRUZ (07EJN0389P)</b> Construcción de 2 aulas didácticas	Aula	2.00	2.00	0.00	0.00	1 457 526.66	0.00	0.00	Larráinzar	Talohuitz	0	0	0	

## INDICADORES DE RESULTADOS

Ente Público: [Instituto de Infraestructura Física Educativa del Estado de Chiapas](#)

Página 9 de 31

SUBFUNCIÓN / TIPO DE PROYECTO	UNIDAD DE MEDIDA	METAS				PRESUPUESTO APROBADO (PESOS)	PRESUPUESTO MODIFICADO (PESOS)	PRESUPUESTO DEVENGADO (PESOS)	BENEFICIARIOS				
		PROGRAM. ANUAL	MODIF. ANUAL	ALCANZ. AL PERIODO	% CUMPLIM./ MODIF.				MUNICIPIO	LOCALIDAD	MUJER	HOMBRE	PERSONA
<b>EDUCACIÓN</b>													
<b>EDUCACIÓN BÁSICA</b>													
<b>JARDÍN DE NIÑOS EDGAR ROBLEDO SANTIAGO (07EJN0029D)</b>													
Construcción de 1 aula didáctica	Aula	1.00	1.00	0.00	0.00	728 763.33	0.00	0.00	Motozintla	Motozintla de Mendoza	0	0	0
<b>JARDÍN DE NIÑOS ROSARIO CASTELLANOS FIGUEROA (07EJN0416W)</b>													
Construcción de 1 aula didáctica y servicios sanitarios	Espacio Educativo	3.00	3.00	0.00	0.00	1 694 054.11	0.00	0.00	Motozintla	Agua Prieta	0	0	0
<b>JARDÍN DE NIÑOS HEROES DE CHAPULTEPEC (07EJN0440W)</b>													
Construcción de 1 aula didáctica y servicios sanitarios	Espacio Educativo	3.00	3.00	0.00	0.00	1 694 054.11	0.00	0.00	Ostuacán	Nuevo Guadalupe	0	0	0
<b>JARDÍN DE NIÑOS ARMANDO DUVALIER CRUZ REYES (07EJN0309N)</b>													
Construcción de 1 aula didáctica	Aula	1.00	1.00	0.00	0.00	728 763.33	0.00	0.00	Pijijiapan	Nueva Urbina	0	0	0
<b>JARDÍN DE NIÑOS MARIA DIAZ CASTELLANOS (07EJN0139J)</b>													
Construcción de 2 aulas didácticas y servicios sanitarios	Espacio Educativo	4.00	4.00	0.00	0.00	2 422 817.44	0.00	0.00	San Cristóbal de Las Casas	San Cristóbal de Las Casas	0	0	0
<b>JARDÍN DE NIÑOS 1 DE MAYO (07EJN0217X)</b>													
Construcción de 1 aula didáctica y servicios sanitarios	Espacio Educativo	3.00	3.00	0.00	0.00	1 694 054.11	0.00	0.00	Tapachula	Tapachula de Córdova y Ordoñez	0	0	0
<b>JARDÍN DE NIÑOS VASCO DE QUIROGA (07EJN0208P)</b>													
Construcción de 1 aula didáctica	Aula	1.00	1.00	0.00	0.00	728 763.33	0.00	0.00	Villa Comalatlán	Unión Hermosillo	0	0	0
<b>JARDÍN DE NIÑOS JEAN PIAGET (07EJN0096B)</b>													
Construcción de 1 aula didáctica y servicios sanitarios	Espacio Educativo	3.00	3.00	0.00	0.00	2 422 817.44	0.00	0.00	Villaflores	Doctor Domingo Chanona	0	0	0
<b>JARDÍN DE NIÑOS JUSTO SIERRA MENDEZ (07DCC1135F)</b>													
Construcción de 1 aula didáctica y servicios sanitarios	Espacio Educativo	3.00	3.00	0.00	0.00	1 694 054.11	0.00	0.00	Bochil	La Cañada	0	0	0
<b>JARDÍN DE NIÑOS CUAUHTEMOC (07DCC1306I)</b>													
Construcción de 1 aula didáctica y servicios sanitarios	Espacio Educativo	3.00	3.00	0.00	0.00	1 694 054.11	0.00	0.00	Chilón	Maj Chum	0	0	0
<b>JARDÍN DE NIÑOS JUAN ALDAMA (07DCC1526U)</b>													
Construcción de 1 aula didáctica y servicios sanitarios	Espacio Educativo	3.00	3.00	0.00	0.00	1 694 054.11	0.00	0.00	Ocosingo	Santa María de las Flores	0	0	0
<b>JARDÍN DE NIÑOS SOR JUANA INES DE LA CRUZ (07DCC1660Z)</b>													
Construcción de 1 aula didáctica y servicios sanitarios	Espacio Educativo	3.00	3.00	0.00	0.00	1 694 054.11	0.00	0.00	Simojovel	Concepción los Cacaos	0	0	0
<b>JARDÍN DE NIÑOS CONSTITUCION MEXICANA (07DCC0315J)</b>													
Construcción de 1 aula didáctica y servicios sanitarios	Espacio Educativo	3.00	3.00	0.00	0.00	1 694 054.11	0.00	0.00	Tumbalá	La Esperanza Morrizon	0	0	0
<b>PRIMARIA 27 DE SEPTIEMBRE (07EPR0406F)</b>													
Construcción de 1 aula didáctica y servicios sanitarios	Espacio Educativo	3.00	3.00	0.00	0.00	1 694 054.11	0.00	0.00	Amatán	La Loma 1ra. Sección	0	0	0
<b>PRIMARIA FRANCISCO IGNACIO MADERO GONZALEZ (07EPR0041P)</b>													
Construcción de 1 aula didáctica	Aula	1.00	1.00	0.00	0.00	728 763.33	0.00	0.00	Amatenango de la Frontera	Palestina	0	0	0
<b>PRIMARIA GABRIELA MISTRAL (07EPR0361Z)</b>													
Construcción de servicios sanitarios	Sanitario	2.00	2.00	0.00	0.00	965 290.78	0.00	0.00	Berriozábal	Berriozábal	0	0	0
<b>PRIMARIA EFRAIN ARANDA OSORIO (07EPR0239Z)</b>													
Construcción de 3 aulas didácticas	Aula	3.00	3.00	0.00	0.00	2 186 289.99	0.00	0.00	Berriozábal	San Antonio Bombano	0	0	0
<b>PRIMARIA JOAQUIN MIGUEL GUTIERREZ CANALES (07EPR0011V)</b>													
Terminación de construcción de 3 aulas didácticas, servicios sanitarios y obra exterior (red eléctrica exterior, red hidrosanitaria exterior, andadores y señalización)	Espacio Educativo	6.00	6.00	0.00	0.00	3 151 580.77	0.00	0.00	Berriozábal	Berriozábal	0	0	0
<b>PRIMARIA ANGEL ALBINO CORZO CASTILLEJOS (07EPR0260B)</b>													
Construcción de 1 aula didáctica	Aula	1.00	1.00	0.00	0.00	728 763.33	0.00	0.00	Chicomuselo	Monte Sinai	0	0	0
<b>PRIMARIA 14 DE SEPTIEMBRE (07EPR0503H)</b>													
Construcción de servicios sanitarios	Sanitario	2.00	2.00	0.00	0.00	965 290.78	0.00	0.00	Frontera Comalapa	Frontera Comalapa	0	0	0
<b>PRIMARIA BENITO JUAREZ GARCIA (07EPR0083O)</b>													
Numero de construcción y equipamiento de infraestructura física educativa	Espacio Educativo	1.00	1.00	0.00	0.00	728 763.33	0.00	0.00	Frontera Comalapa	Nueva Libertad	0	0	0
<b>PRIMARIA MAURO CARRASCO CASTILLO (07EPR0002N)</b>													
Construcción de 2 aulas didácticas	Aula	2.00	2.00	0.00	0.00	1 457 526.66	0.00	0.00	Frontera Comalapa	Santa Teresa Llano Grande	0	0	0
<b>PRIMARIA BENITO JUAREZ GARCIA (07EPR0611P)</b>													
Construcción de 1 aula didáctica y servicios sanitarios	Espacio Educativo	3.00	3.00	0.00	0.00	1 694 054.11	0.00	0.00	Jiquipilas	Jiquipilas	0	0	0
<b>PRIMARIA BELISARIO DOMINGUEZ PALENCIA (07EPR0052V)</b>													
Construcción de servicios sanitarios	Sanitario	2.00	2.00	0.00	0.00	965 290.78	0.00	0.00	La Trinitaria	La Trinitaria	0	0	0
<b>PRIMARIA MELCHOR OCAMPO (07EPR0191W)</b>													
Construcción de 1 aula didáctica	Aula	1.00	1.00	0.00	0.00	728 763.33	0.00	0.00	La Trinitaria	Michoacán	0	0	0
<b>PRIMARIA BENITO JUAREZ GARCIA (07EPR0265X)</b>													
Construcción de 1 aula didáctica y servicios sanitarios	Espacio Educativo	3.00	3.00	0.00	0.00	1 694 054.11	0.00	0.00	Mazatán	Mazatán	0	0	0
<b>PRIMARIA IGNACIO JOSE DE ALLENDE Y UNZAGA (07EPR0456N)</b>													
Construcción de servicios sanitarios	Sanitario	2.00	2.00	0.00	0.00	965 290.78	0.00	0.00	Motozintla	Motozintla de Mendoza	0	0	0
<b>PRIMARIA PEDRO MARIA ANAYA (07EPR0378Z)</b>													
Construcción de 1 aula didáctica y servicios sanitarios	Espacio Educativo	3.00	3.00	0.00	0.00	1 694 054.11	0.00	0.00	Motozintla	Motozintla de Mendoza	0	0	0
<b>PRIMARIA IGNACIO LOPEZ RAYON (07EPR0256P)</b>													
Construcción de 2 aulas didácticas y servicios sanitarios	Espacio Educativo	4.00	4.00	0.00	0.00	2 422 817.44	0.00	0.00	Motozintla	El Remate	0	0	0
<b>PRIMARIA JOAQUIN CRUZ CALVO (07EPR0128U)</b>													
Numero de construcción y equipamiento de infraestructura física educativa	Rehabilitación	2.00	2.00	0.00	0.00	2 422 817.44	0.00	0.00	Ocozacoautla de Espinosa	Ocozacoautla de Espinosa	0	0	0
<b>PRIMARIA JOAQUIN MIGUEL GUTIERREZ CANALES (07EPR0275D)</b>													
Construcción de servicios sanitarios	Sanitario	2.00	2.00	0.00	0.00	965 290.78	0.00	0.00	Pichucalco	Pichucalco	0	0	0
<b>PRIMARIA ADOLFO LOPEZ MATEOS (07EPR0401K)</b>													
Construcción de servicios sanitarios	Sanitario	2.00	2.00	0.00	0.00	965 290.78	0.00	0.00	Pueblo Nuevo Solistahuacán	Pueblo Nuevo Solistahuacán	0	0	0



## INDICADORES DE RESULTADOS

Ente Público: Instituto de Infraestructura Física Educativa del Estado de Chiapas

Página 10 de 31

SUBFUNCIÓN / TIPO DE PROYECTO	UNIDAD DE MEDIDA	METAS				PRESUPUESTO APROBADO (PESOS)	PRESUPUESTO MODIFICADO (PESOS)	PRESUPUESTO DEVENGADO (PESOS)	BENEFICIARIOS					
		PROGRAM. ANUAL	MODIF. ANUAL	ALCANZ. AL PERIODO	% CUMPLIM./ MODIF.				MUNICIPIO	LOCALIDAD	MUJER	HOMBRE	PERSONA	
<b>EDUCACIÓN</b>														
<b>EDUCACIÓN BÁSICA</b>														
<b>PRIMARIA LEYES DE REFORMA (07EPR0512P)</b> Construcción de 1 aula didáctica y servicios sanitarios	Espacio Educativo	3.00	3.00	0.00	0.00	1 694 054.11	0.00	0.00	Reforma	Reforma	0	0	0	
<b>PRIMARIA JOSE VASCONCELOS CALDERON (07EPR0519I)</b> Construcción de 1 aula didáctica	Aula	1.00	1.00	0.00	0.00	728 763.33	0.00	0.00	San Cristóbal de Las Casas	San Cristóbal de Las Casas	0	0	0	
<b>PRIMARIA VICENTE RAMON GUERRERO SALDAÑA (07EPR0355P)</b> Construcción de 1 aula didáctica y servicios sanitarios	Espacio Educativo	3.00	3.00	0.00	0.00	1 694 054.11	0.00	0.00	San Cristóbal de Las Casas	San Cristóbal de Las Casas	0	0	0	
<b>PRIMARIA ADOLFO RAMOS AGUILAR (07EPR0150W)</b> Construcción de 1 aula didáctica y servicios sanitarios	Espacio Educativo	3.00	3.00	0.00	0.00	1 694 054.11	0.00	0.00	San Cristóbal de Las Casas	San Cristóbal de Las Casas	0	0	0	
<b>PRIMARIA NIÑOS HEROES DE CHAPULTEPEC (07EPR0320Z)</b> Construcción de 3 aulas didácticas	Aula	3.00	3.00	0.00	0.00	2 186 289.99	0.00	0.00	San Cristóbal de Las Casas	San Cristóbal de Las Casas	0	0	0	
<b>PRIMARIA JOSE CASTILLO TIELEMANS (07EPR0579X)</b> Construcción de 4 aulas didácticas y servicios sanitarios	Espacio Educativo	6.00	6.00	0.00	0.00	3 880 344.10	0.00	0.00	San Cristóbal de Las Casas	San Cristóbal de Las Casas	0	0	0	
<b>PRIMARIA SOR JUANA INES DE LA CRUZ (07EPR0542J)</b> Terminación de construcción de servicios sanitarios y obra exterior (red eléctrica exterior, red hidrosanitaria exterior, demolición de piso de concreto, andadores y señalización)	Espacio Educativo	3.00	3.00	0.00	0.00	5 337 870.76	0.00	0.00	San Cristóbal de Las Casas	San Cristóbal de Las Casas	0	0	0	
<b>PRIMARIA ANGEL ALBINO CORZO CASTILLEJOS (07EPR0151V)</b> Construcción de 2 aulas didácticas y servicios sanitarios	Espacio Educativo	4.00	4.00	0.00	0.00	2 422 817.44	0.00	0.00	San Cristóbal de Las Casas	San Cristóbal de Las Casas	0	0	0	
<b>PRIMARIA TEOFILO ACEBO (07EPR0161B)</b> Construcción de servicios sanitarios	Sanitario	2.00	2.00	0.00	0.00	965 290.78	0.00	0.00	Tapachula	Tapachula de Córdoba y Ordóñez	0	0	0	
<b>PRIMARIA 20 DE NOVIEMBRE (07EPR0571E)</b> Construcción de servicios sanitarios	Sanitario	2.00	2.00	0.00	0.00	965 290.78	0.00	0.00	Tapachula	Tapachula de Córdoba y Ordóñez	0	0	0	
<b>PRIMARIA JESUS MARCELIN SOLIS (07EPR0104K)</b> Construcción de 1 aula didáctica y servicios sanitarios	Espacio Educativo	3.00	3.00	0.00	0.00	1 694 054.11	0.00	0.00	Tapachula	Cantón Villaflor	0	0	0	
<b>PRIMARIA JUSTO SIERRA MENDEZ (07EPR0174F)</b> Construcción de 2 aulas didácticas	Aula	2.00	2.00	0.00	0.00	1 457 526.66	0.00	0.00	Tapachula	Nueva Granada	0	0	0	
<b>PRIMARIA AGUSTIN YAÑEZ (07EPR0232F)</b> Construcción de 2 aulas didácticas y servicios sanitarios	Espacio Educativo	4.00	4.00	0.00	0.00	2 422 817.44	0.00	0.00	Tapachula	Tapachula de Córdoba y Ordóñez	0	0	0	
<b>PRIMARIA JOSE ANICETO VAZQUEZ (07EPR0179A)</b> Construcción de servicios sanitarios	Sanitario	2.00	2.00	0.00	0.00	965 290.78	0.00	0.00	Tecpatán	Tecpatán	0	0	0	
<b>PRIMARIA ROSARIO ARAGON COSS (07EPR0209E)</b> Construcción de 1 aula didáctica y servicios sanitarios	Espacio Educativo	3.00	3.00	0.00	0.00	1 694 054.11	0.00	0.00	Tuxtla Gutiérrez	Tuxtla Gutiérrez	0	0	0	
<b>PRIMARIA SALOMON GONZALEZ BLANCO (07EPR0331F)</b> Construcción de 1 aula didáctica y servicios sanitarios	Espacio Educativo	3.00	3.00	0.00	0.00	1 694 054.11	0.00	0.00	Tuxtla Gutiérrez	Tuxtla Gutiérrez	0	0	0	
<b>PRIMARIA ARTICULO TERCERO CONSTITUCIONAL (07DPR3694J)</b> Construcción de 2 aulas didácticas	Aula	2.00	2.00	0.00	0.00	1 457 526.66	0.00	0.00	Acacoyagua	María Esther Zuno de Echeverría	0	0	0	
<b>PRIMARIA NIÑOS HEROES DE CHAPULTEPEC (07DPR3296L)</b> Construcción de 2 aulas didácticas	Aula	2.00	2.00	0.00	0.00	1 457 526.66	0.00	0.00	Amatenango de la Frontera	Sonora	0	0	0	
<b>PRIMARIA VASCO DE QUIROGA (07DPR1819N)</b> Construcción de 1 aula didáctica	Aula	1.00	1.00	0.00	0.00	728 763.33	0.00	0.00	Cacahoatán	Cacahoatán	0	0	0	
<b>PRIMARIA EMLIANO ZAPATA SALAZAR (07DPR3958B)</b> Construcción de 2 aulas didácticas	Aula	2.00	2.00	0.00	0.00	1 457 526.66	0.00	0.00	Capitán Luis Ángel Vidal	El Canacal	0	0	0	
<b>PRIMARIA ADOLFO LOPEZ MATEOS (07DPR3203F)</b> Construcción de 1 aula didáctica	Aula	1.00	1.00	0.00	0.00	728 763.33	0.00	0.00	Chamula	Callejón	0	0	0	
<b>PRIMARIA LAZARO CARDENAS DEL RIO (07DPR0958H)</b> Construcción de 4 aulas didácticas	Aula	4.00	4.00	0.00	0.00	2 915 053.32	0.00	0.00	Coapilla	Buenavista	0	0	0	
<b>PRIMARIA BENITO JUAREZ GARCIA (07DPR4219N)</b> Construcción de 2 aulas didácticas	Aula	2.00	2.00	0.00	0.00	1 457 526.66	0.00	0.00	Comitán de Domínguez	Los Riegos	0	0	0	
<b>PRIMARIA IGNACIO MANUEL ALTAMIRANO BASILIO (07DPR4739W)</b> Construcción de 2 aulas didácticas	Aula	2.00	2.00	0.00	0.00	1 457 526.66	0.00	0.00	Comitán de Domínguez	Comitán de Domínguez	0	0	0	
<b>PRIMARIA EDGAR ROBLEDI SANTIAGO (07DPR0771D)</b> Construcción de 4 aulas didácticas	Aula	4.00	4.00	0.00	0.00	2 915 053.32	0.00	0.00	Comitán de Domínguez	Comitán de Domínguez	0	0	0	
<b>PRIMARIA EJERCITO MEXICANO (07DPR4070M)</b> Construcción de 1 aula didáctica	Aula	1.00	1.00	0.00	0.00	728 763.33	0.00	0.00	Comitán de Domínguez	Comitán de Domínguez	0	0	0	
<b>PRIMARIA DIEGO RIVERA (07DPR4694Q)</b> Construcción de 2 aulas didácticas	Aula	2.00	2.00	0.00	0.00	1 457 526.66	0.00	0.00	Comitán de Domínguez	Comitán de Domínguez	0	0	0	
<b>PRIMARIA JUSTO SIERRA MENDEZ (07DPR0983G)</b> Obra exterior (red eléctrica exterior, red hidrosanitaria exterior y señalización)	Obra	20.00	20.00	0.00	0.00	728 763.33	0.00	0.00	Frontera Comalapa	Frontera Comalapa	0	0	0	
<b>PRIMARIA RICARDO FLORES MAGON (07DPR4719I)</b> Construcción de 2 aulas didácticas	Aula	2.00	2.00	0.00	0.00	1 457 526.66	0.00	0.00	Frontera Comalapa	Frontera Comalapa	0	0	0	
<b>PRIMARIA NICOLAS BRAVO RUEDA (07DPR1357V)</b> Construcción de 2 aulas didácticas y servicios sanitarios	Espacio Educativo	4.00	4.00	0.00	0.00	2 422 817.44	0.00	0.00	Huitiupán	Guayabal Sinai	0	0	0	
<b>PRIMARIA NIÑOS HEROES DE CHAPULTEPEC (07DPR4849B)</b> Construcción de 2 aulas didácticas	Aula	2.00	2.00	0.00	0.00	1 457 526.66	0.00	0.00	Huixtla	Huixtla	0	0	0	

## INDICADORES DE RESULTADOS

Ente Público: [Instituto de Infraestructura Física Educativa del Estado de Chiapas](#)

Página 11 de 31

SUBFUNCIÓN / TIPO DE PROYECTO	UNIDAD DE MEDIDA	METAS				PRESUPUESTO APROBADO (PESOS)	PRESUPUESTO MODIFICADO (PESOS)	PRESUPUESTO DEVENGADO (PESOS)	BENEFICIARIOS				
		PROGRAM. ANUAL	MODIF. ANUAL	ALCANZ. AL PERIODO	% CUMPLIM./ MODIF.				MUNICIPIO	LOCALIDAD	MUJER	HOMBRE	PERSONA
<b>EDUCACIÓN</b>													
<b>EDUCACIÓN BÁSICA</b>													
<b>PRIMARIA IGNACIO RAMIREZ CALZADA (07DPR4784I)</b> Construcción de 1 aula didáctica	Aula	1.00	1.00	0.00	0.00	728 763.33	0.00	0.00	La Trinitaria	San Francisco	0	0	0
<b>PRIMARIA IGNACIO RAMIREZ CALZADA (07DPR1367B)</b> Construcción de 2 aulas didácticas y servicios sanitarios	Espacio Educativo	4.00	4.00	0.00	0.00	2 422 817.44	0.00	0.00	Mapastepec	Francisco Sarabia (La Blanca)	0	0	0
<b>PRIMARIA NIÑOS HEROES DE CHAPULTEPEC (07DPR0027X)</b> Construcción de 1 aula didáctica	Aula	1.00	1.00	0.00	0.00	728 763.33	0.00	0.00	Ocosingo	Dolores	0	0	0
<b>PRIMARIA JOAQUIN MIGUEL GUTIERREZ CANALES (07DPR3618D)</b> Construcción de 1 aula didáctica	Aula	1.00	1.00	0.00	0.00	728 763.33	0.00	0.00	Ocozacoautla de Espinosa	Piedra Parada	0	0	0
<b>PRIMARIA CONSTITUCION DE 1857 (07DPR0175F)</b> Terminación de construcción de 2 aulas didácticas y obra exterior (red eléctrica exterior, andadores y señalización)	Espacio Educativo	3.00	3.00	0.00	0.00	728 763.33	0.00	0.00	San Cristóbal de Las Casas	San Cristóbal de Las Casas	0	0	0
<b>PRIMARIA JOAQUIN MIGUEL GUTIERREZ CANALES (07DPR0749B)</b> Construcción de 3 aulas didácticas	Aula	3.00	3.00	0.00	0.00	2 186 289.99	0.00	0.00	San Fernando	San Fernando	0	0	0
<b>PRIMARIA LAZARO CARDENAS DEL RIO (07DPR0478Z)</b> Construcción de 3 aulas didácticas y servicios sanitarios	Espacio Educativo	5.00	5.00	0.00	0.00	3 151 580.77	0.00	0.00	Siltepec	El Palmarcito	0	0	0
<b>PRIMARIA PEDRO MORENO (07DPR0476B)</b> Construcción de 2 aulas didácticas	Aula	2.00	2.00	0.00	0.00	1 457 526.66	0.00	0.00	Siltepec	Libertad Ventanas	0	0	0
<b>PRIMARIA GABINO BARREDA (07DPR3776T)</b> Construcción de 2 aulas didácticas	Aula	2.00	2.00	0.00	0.00	1 457 526.66	0.00	0.00	Socoltenango	Chihuahua	0	0	0
<b>PRIMARIA JOSE VASCONCELOS CALDERON (07DPR4254T)</b> Construcción de 2 aulas didácticas	Aula	2.00	2.00	0.00	0.00	1 457 526.66	0.00	0.00	Tapachula	Tapachula de Córdova y Ordóñez	0	0	0
<b>PRIMARIA BELISARIO DOMINGUEZ PALENCIA (07DPR4543K)</b> Construcción de 2 aulas didácticas	Aula	2.00	2.00	0.00	0.00	1 457 526.66	0.00	0.00	Tapachula	Tapachula de Córdova y Ordóñez	0	0	0
<b>PRIMARIA MIGUEL HIDALGO Y COSTILLA (07DPR4619J)</b> Construcción de 2 aulas didácticas	Aula	2.00	2.00	0.00	0.00	1 457 526.66	0.00	0.00	Teopátán	El Edén (Agua Escondida)	0	0	0
<b>PRIMARIA IGNACIO ZARAGOZA SEGUIN (07DPR1531L)</b> Construcción de 4 aulas didácticas y servicios sanitarios	Espacio Educativo	6.00	6.00	0.00	0.00	6 795 397.42	0.00	0.00	Teopátán	Francisco I. Madero	0	0	0
<b>PRIMARIA VENUSTIANO CARRANZA GARZA (07DPR4442M)</b> Construcción de 2 aulas didácticas	Aula	2.00	2.00	0.00	0.00	2 915 053.32	0.00	0.00	Teopisca	Teopisca	0	0	0
<b>PRIMARIA CLUB DE LEONES (07DPR0667S)</b> Construcción de 2 aulas didácticas	Aula	2.00	2.00	0.00	0.00	2 186 289.99	0.00	0.00	Tuxtla Chico	Tuxtla Chico	0	0	0
<b>PRIMARIA FRANCISCO SARABIA (07DPR0665U)</b> Construcción de 6 aulas didácticas	Aula	6.00	6.00	0.00	0.00	4 372 579.98	0.00	0.00	Tuxtla Gutiérrez	El Jobo	0	0	0
<b>PRIMARIA ADOLFO LOPEZ MATEOS (07DPR2347V)</b> Construcción de 2 aulas didácticas	Aula	2.00	2.00	0.00	0.00	1 457 526.66	0.00	0.00	Villa Comaltitlán	Monte Flor Abajo	0	0	0
<b>PRIMARIA 20 DE NOVIEMBRE (07DPR4603I)</b> Terminación de construcción de 1 aula didáctica, cocina y obra exterior (red eléctrica, red hidrosanitaria, andadores y señalización)	Espacio Educativo	3.00	3.00	0.00	0.00	728 763.33	0.00	0.00	Villa Corzo	Revolución Mexicana	0	0	0
<b>PRIMARIA JUSTO SIERRA MENDEZ (07DPR4170L)</b> Construcción de 3 aulas didácticas	Aula	3.00	3.00	0.00	0.00	2 186 289.99	0.00	0.00	Villaflores	Villaflores	0	0	0
<b>PRIMARIA FRANCISCO IGNACIO MADERO GONZALEZ (07DPB1177J)</b> Construcción de 7 aulas didácticas	Aula	7.00	7.00	0.00	0.00	5 101 343.31	0.00	0.00	Altamirano	La Laguna	0	0	0
<b>PRIMARIA BELISARIO DOMINGUEZ PALENCIA (07DPB2028I)</b> Construcción de 4 aulas didácticas	Aula	4.00	4.00	0.00	0.00	2 915 053.32	0.00	0.00	Benemérito de las Américas	Benemérito de las Américas 1a. Secc	0	0	0
<b>PRIMARIA VICTOR HUGO (07DPB2941U)</b> Construcción de 5 aulas didácticas	Aula	5.00	5.00	0.00	0.00	3 643 816.65	0.00	0.00	Benemérito de las Américas	Arroyo Delicias	0	0	0
<b>PRIMARIA ENRIQUE PESTALOZZI (07DPB0200N)</b> Construcción de 3 aulas didácticas	Aula	3.00	3.00	0.00	0.00	2 186 289.99	0.00	0.00	Bochil	La Laguna	0	0	0
<b>PRIMARIA GUILLERMO PRIETO (07DPB0736X)</b> Construcción de 7 aulas didácticas	Aula	7.00	7.00	0.00	0.00	5 101 343.31	0.00	0.00	Chalchihuitán	Tzununil	0	0	0
<b>PRIMARIA MIGUEL HIDALGO Y COSTILLA (07DPB1423C)</b> Construcción de 4 aulas didácticas	Aula	4.00	4.00	0.00	0.00	2 915 053.32	0.00	0.00	Chamula	Seteltón	0	0	0
<b>PRIMARIA JAIME TORRES BODET (07DPB0331F)</b> Terminación de construcción de servicios sanitarios y obra exterior (red eléctrica exterior, red hidrosanitaria exterior, andadores, rampas y señalización)	Espacio Educativo	10.00	10.00	0.00	0.00	2 915 053.32	0.00	0.00	Chamula	Saclamantón	0	0	0
<b>PRIMARIA JOSEFA ORTIZ DE DOMINGUEZ (07DPB1948G)</b> Construcción de 9 aulas didácticas y servicios sanitarios	Espacio Educativo	11.00	11.00	0.00	0.00	7 524 160.75	0.00	0.00	Chamula	Yaltem	0	0	0
<b>PRIMARIA FRAY BARTOLOME DE LAS CASAS (07DPB2145Y)</b> Construcción de 1 aula didáctica y servicios sanitarios	Espacio Educativo	3.00	3.00	0.00	0.00	1 694 054.11	0.00	0.00	Chamula	Chiotic	0	0	0
<b>PRIMARIA FRANCISCO IGNACIO MADERO GONZALEZ (07DPB1287P)</b> Construcción de 2 aulas didácticas y servicios sanitarios	Espacio Educativo	4.00	4.00	0.00	0.00	2 422 817.44	0.00	0.00	Chenalhó	Chimix Dos	0	0	0
<b>PRIMARIA ITZCOATL (07DPB0212S)</b> Construcción de 12 aulas didácticas	Aula	12.00	12.00	0.00	0.00	8 745 159.96	0.00	0.00	Chenalhó	Puebla	0	0	0
<b>PRIMARIA ADOLFO LOPEZ MATEOS (07DPB0857I)</b> Construcción de 3 aulas didácticas	Aula	3.00	3.00	0.00	0.00	2 186 289.99	0.00	0.00	Chilón	Sacún Cubwitz	0	0	0

## INDICADORES DE RESULTADOS

Ente Público: Instituto de Infraestructura Física Educativa del Estado de Chiapas

Página 12 de 31

SUBFUNCIÓN / TIPO DE PROYECTO	UNIDAD DE MEDIDA	METAS				PRESUPUESTO APROBADO (PESOS)	PRESUPUESTO MODIFICADO (PESOS)	PRESUPUESTO DEVENGADO (PESOS)	BENEFICIARIOS				
		PROGRAM. ANUAL	MODIF. ANUAL	ALCANZ. AL PERIODO	% CUMPLIM./ MODIF.				MUNICIPIO	LOCALIDAD	MUJER	HOMBRE	PERSONA
<b>EDUCACIÓN</b>													
<b>EDUCACIÓN BÁSICA</b>													
<b>PRIMARIA VASCO DE QUIROGA (07DPB1359S)</b> Construcción de 4 aulas didácticas	Aula	4.00	4.00	0.00	0.00	2 915 053.32	0.00	0.00	Chilón	Patbaxil	0	0	0
<b>PRIMARIA VENUSTIANO CARRANZA GARZA (07DPB0517K)</b> Construcción de 3 aulas didácticas	Aula	3.00	3.00	0.00	0.00	2 186 289.99	0.00	0.00	Chilón	Tzobojtilé Jotoaquil	0	0	0
<b>PRIMARIA BENITO JUAREZ GARCIA (07DPB2980W)</b> Construcción de 2 aulas didácticas y servicios sanitarios	Espacio Educativo	4.00	4.00	0.00	0.00	2 422 817.44	0.00	0.00	Comitán de Domínguez	Comitán de Domínguez	0	0	0
<b>PRIMARIA IGNACIO JOSE DE ALLENDE Y UNZAGA (07DPB0521X)</b> Construcción de 2 aulas didácticas y servicios sanitarios	Espacio Educativo	4.00	4.00	0.00	0.00	2 422 817.44	0.00	0.00	El Bosque	San Miguel	0	0	0
<b>PRIMARIA FERNANDO MONTES DE OCA RODRIGUEZ (07DPB1504N)</b> Construcción de 1 aula didáctica	Aula	1.00	1.00	0.00	0.00	728 763.33	0.00	0.00	El Porvenir	Las Maravillas Uno	0	0	0
<b>PRIMARIA ANDRES QUINTANA ROO (07DPB0611P)</b> Construcción de 3 aulas didácticas y servicios sanitarios	Espacio Educativo	5.00	5.00	0.00	0.00	3 151 580.77	0.00	0.00	Huitiupán	Huanal	0	0	0
<b>PRIMARIA JOSE VASCONCELOS CALDERON (07DPB2600X)</b> Construcción de 4 aulas didácticas	Aula	4.00	4.00	0.00	0.00	2 915 053.32	0.00	0.00	Ixtapa	Nuevo San Miguel Mitontic (Punta de Piedad)	0	0	0
<b>PRIMARIA VICENTE RAMON GUERRERO SALDAÑA (07DPB3034Z)</b> Construcción de 1 aula didáctica	Aula	1.00	1.00	0.00	0.00	728 763.33	0.00	0.00	Jiquipilas	Galicia Galilea	0	0	0
<b>PRIMARIA EL PIPILA (07DPB1633H)</b> Construcción de 2 aulas didácticas y servicios sanitarios	Espacio Educativo	4.00	4.00	0.00	0.00	2 422 817.44	0.00	0.00	Las Margaritas	San Bartolo (El Puerto)	0	0	0
<b>PRIMARIA GUILLERMO PRIETO (07DPB0144L)</b> Construcción de 4 aulas didácticas	Aula	4.00	4.00	0.00	0.00	2 915 053.32	0.00	0.00	Las Margaritas	Santa Lucía Ojo de Agua	0	0	0
<b>PRIMARIA 16 DE SEPTIEMBRE (07DPB1673I)</b> Construcción de 2 aulas didácticas y servicios sanitarios	Espacio Educativo	4.00	4.00	0.00	0.00	2 422 817.44	0.00	0.00	Motozintla	El Horizonte (Santa Elena)	0	0	0
<b>PRIMARIA EUFEMIO ZAPATA (07DPB1745L)</b> Construcción de 2 aulas didácticas y servicios sanitarios	Espacio Educativo	4.00	4.00	0.00	0.00	2 422 817.44	0.00	0.00	Motozintla	El Anonal	0	0	0
<b>PRIMARIA FRANCISCO JAVIER MINA LARREA (07DPB2351G)</b> Construcción de 8 aulas didácticas y servicios sanitarios	Espacio Educativo	10.00	10.00	0.00	0.00	6 795 397.42	0.00	0.00	Ocosingo	Jerusalén	0	0	0
<b>PRIMARIA EMILIANO ZAPATA SALAZAR (07DPB2084A)</b> Construcción de 1 aula didáctica	Aula	1.00	1.00	0.00	0.00	728 763.33	0.00	0.00	Ocosingo	El Carrizal	0	0	0
<b>PRIMARIA BANDERA MEXICANA (07DPB2565H)</b> Construcción de 3 aulas didácticas	Aula	3.00	3.00	0.00	0.00	2 186 289.99	0.00	0.00	Ocosingo	Nueva Palestina	0	0	0
<b>PRIMARIA JUSTO SIERRA MENDEZ (07DPB0451S)</b> Construcción de 4 aulas didácticas	Aula	4.00	4.00	0.00	0.00	2 915 053.32	0.00	0.00	Ocosingo	Zaragoza	0	0	0
<b>PRIMARIA MIGUEL HIDALGO Y COSTILLA (07DPB0447F)</b> Construcción de 4 aulas didácticas	Aula	4.00	4.00	0.00	0.00	2 915 053.32	0.00	0.00	Ocosingo	Granizo	0	0	0
<b>PRIMARIA ALVARO OBREGON (07DPB1331M)</b> Construcción de 6 aulas didácticas	Aula	6.00	6.00	0.00	0.00	4 372 579.98	0.00	0.00	Ocosingo	Agua Azul	0	0	0
<b>PRIMARIA 24 DE FEBRERO (07DPB1706J)</b> Construcción de 3 aulas didácticas	Aula	3.00	3.00	0.00	0.00	2 186 289.99	0.00	0.00	Ocosingo	Nuevo Mariscal	0	0	0
<b>PRIMARIA JOSE MARIA MORELOS Y PAVON (07DPB0645F)</b> Construcción de 3 aulas didácticas	Aula	3.00	3.00	0.00	0.00	2 186 289.99	0.00	0.00	Ocosingo	La Virginia	0	0	0
<b>PRIMARIA OTILIO MONTAÑO SANCHEZ (07DPB1343R)</b> Construcción de 3 aulas didácticas	Aula	3.00	3.00	0.00	0.00	2 186 289.99	0.00	0.00	Ocosingo	Plan de Ayutla	0	0	0
<b>PRIMARIA ALFONSO CASO ALVAREZ (07DPB0995K)</b> Construcción de 3 aulas didácticas	Aula	3.00	3.00	0.00	0.00	2 186 289.99	0.00	0.00	Ocosingo	Nuevo Monte Libano	0	0	0
<b>PRIMARIA RICARDO FLORES MAGON (07DPB3094O)</b> Terminación de construcción de servicios sanitarios y obra exterior (red eléctrica, red hidrosanitaria, asta bandera, andadores, plaza cívica, sustitución de malla, demolición de firma y señalización)	Espacio Educativo	3.00	3.00	0.00	0.00	1 694 054.11	0.00	0.00	Ocozacoautla de Espinosa	Ocozacoautla de Espinosa	0	0	0
<b>PRIMARIA MARIA ADELINA FLORES MORALES (07DPB1924X)</b> Construcción de 11 aulas didácticas	Aula	11.00	11.00	0.00	0.00	8 016 396.63	0.00	0.00	Oxchuc	Oxchuc	0	0	0
<b>PRIMARIA AMADO NERVO ORDAZ (07DPB2640Y)</b> Construcción de 5 aulas didácticas	Aula	5.00	5.00	0.00	0.00	3 643 816.65	0.00	0.00	Oxchuc	Oxchuc	0	0	0
<b>PRIMARIA LAZARO CARDENAS DEL RIO (07DPB0551R)</b> Construcción de 1 aula didáctica	Aula	1.00	1.00	0.00	0.00	728 763.33	0.00	0.00	Oxchuc	Guadalupe Xoixmal	0	0	0
<b>PRIMARIA EMILIANO ZAPATA SALAZAR (07DPB0283M)</b> Construcción de 12 aulas didácticas	Aula	12.00	12.00	0.00	0.00	8 745 159.96	0.00	0.00	Oxchuc	Yoshib	0	0	0
<b>PRIMARIA NICOLAS BRAVO RUEDA (07DPB0455O)</b> Construcción de 5 aulas didácticas	Aula	5.00	5.00	0.00	0.00	3 643 816.65	0.00	0.00	Oxchuc	Paxtonticjá	0	0	0
<b>PRIMARIA MANUEL ACUÑA NARRO (07DPB2780Y)</b> Construcción de 3 aulas didácticas	Aula	3.00	3.00	0.00	0.00	2 186 289.99	0.00	0.00	Oxchuc	Porvenir	0	0	0
<b>PRIMARIA JUAN DE DIOS PEZA (07DPB2626E)</b> Construcción de 6 aulas didácticas y servicios sanitarios	Espacio Educativo	8.00	8.00	0.00	0.00	5 337 870.76	0.00	0.00	Palenque	Palenque	0	0	0
<b>PRIMARIA GABRIELA MISTRAL (07DPB3115K)</b> Construcción de 1 aula didáctica	Aula	1.00	1.00	0.00	0.00	728 763.33	0.00	0.00	Palenque	Palenque	0	0	0

## INDICADORES DE RESULTADOS

Ente Público: Instituto de Infraestructura Física Educativa del Estado de Chiapas

Página 13 de 31

SUBFUNCIÓN / TIPO DE PROYECTO	UNIDAD DE MEDIDA	METAS				PRESUPUESTO APROBADO (PESOS)	PRESUPUESTO MODIFICADO (PESOS)	PRESUPUESTO DEVENGADO (PESOS)	BENEFICIARIOS				
		PROGRAM. ANUAL	MODIF. ANUAL	ALCANZ. AL PERIODO	% CUMPLIM./ MODIF.				MUNICIPIO	LOCALIDAD	MUJER	HOMBRE	PERSONA
<b>EDUCACIÓN</b>													
<b>EDUCACIÓN BÁSICA</b>													
<b>PRIMARIA IGNACIO JOSE DE ALLENDE Y UNZAGA (07DPB2628C)</b> Construcción de 1 aula didáctica	Aula	1.00	1.00	0.00	0.00	728 763.33	0.00	0.00	Palenque	Palenque	0	0	0
<b>PRIMARIA PLAN DE AYALA (07DPB0165Y)</b> Construcción de 3 aulas didácticas	Aula	3.00	3.00	0.00	0.00	2 186 289.99	0.00	0.00	Palenque	Margarita Maza de Juárez	0	0	0
<b>PRIMARIA FRANCISCO IGNACIO MADERO GONZALEZ (07DPB1357U)</b> Construcción de 7 aulas didácticas	Aula	7.00	7.00	0.00	0.00	5 101 343.31	0.00	0.00	Sabanilla	Unión Hidalgo (El Chorro)	0	0	0
<b>PRIMARIA MI PATRIA ES PRIMERO (07DPB2006X)</b> Terminación de obra exterior (red eléctrica, red hidrosanitaria y señalización)	Obra	11.00	11.00	0.00	0.00	2 186 289.99	0.00	0.00	Salto de Agua	Egipto	0	0	0
<b>PRIMARIA LA REVOLUCION (07DPB0096S)</b> Construcción de 4 aulas didácticas	Aula	4.00	4.00	0.00	0.00	2 915 053.32	0.00	0.00	Salto de Agua	Río Jordán	0	0	0
<b>PRIMARIA RAFAEL RAMIREZ CASTAÑEDA (07DPB2030X)</b> Construcción de 10 aulas didácticas	Aula	10.00	10.00	0.00	0.00	7 287 633.30	0.00	0.00	San Andrés Duraznal	San Andrés Duraznal	0	0	0
<b>PRIMARIA OCTAVIO PAZ LOZANO (07DPB1030Q)</b> Construcción de 2 aulas didácticas	Aula	2.00	2.00	0.00	0.00	1 457 526.66	0.00	0.00	San Cristóbal de Las Casas	San Cristóbal de Las Casas	0	0	0
<b>PRIMARIA BENITO JUAREZ GARCIA (07DPB1921Z)</b> Construcción de 3 aulas didácticas	Aula	3.00	3.00	0.00	0.00	1 457 526.66	0.00	0.00	San Cristóbal de Las Casas	San Cristóbal de Las Casas	0	0	0
<b>PRIMARIA LUIS DONALDO COLOSIO MURRIETA (07DPB2694B)</b> Terminación de construcción de 1 aula didáctica, servicios sanitarios y obra exterior (red eléctrica exterior, red hidrosanitaria exterior, andadores, plaza cívica, asta bandera y señalización)	Espacio Educativo	4.00	4.00	0.00	0.00	2 186 289.99	0.00	0.00	San Cristóbal de Las Casas	San Cristóbal de Las Casas	0	0	0
<b>PRIMARIA ILHUICAMINA (07DPB1861B)</b> Construcción de 6 aulas didácticas	Aula	6.00	6.00	0.00	0.00	4 372 579.98	0.00	0.00	Simojovel	La Ceiba	0	0	0
<b>PRIMARIA IGNACIO JOSE DE ALLENDE Y UNZAGA (07DPB2520L)</b> Construcción de 7 aulas didácticas	Aula	7.00	7.00	0.00	0.00	5 101 343.31	0.00	0.00	Simojovel	El Jardín	0	0	0
<b>PRIMARIA JOSE MARIA MORELOS Y PAVON (07DPB2064N)</b> Construcción de 8 aulas didácticas y servicios sanitarios	Espacio Educativo	10.00	10.00	0.00	0.00	6 795 397.42	0.00	0.00	Simojovel	Pueblo Nuevo Sitalá	0	0	0
<b>PRIMARIA IGNACIO ALDAMA (07DPB2740X)</b> Construcción de 3 aulas didácticas	Aula	3.00	3.00	0.00	0.00	2 186 289.99	0.00	0.00	Simojovel	Nuevo Israelita	0	0	0
<b>PRIMARIA GUILLERMO PRIETO (07DPB2323K)</b> Construcción de 4 aulas didácticas	Aula	4.00	4.00	0.00	0.00	2 915 053.32	0.00	0.00	Sitalá	Golonchán Viejo	0	0	0
<b>PRIMARIA JAIME NUNO ROCA (07DPB2237O)</b> Construcción de 1 aula didáctica	Aula	1.00	1.00	0.00	0.00	728 763.33	0.00	0.00	Tapachula	El Edén	0	0	0
<b>PRIMARIA FRANCISCO IGNACIO MADERO GONZALEZ (07DPB0347G)</b> Construcción de 4 aulas didácticas	Aula	4.00	4.00	0.00	0.00	2 915 053.32	0.00	0.00	Tenejapa	Yetzucum	0	0	0
<b>PRIMARIA MIGUEL HIDALGO Y COSTILLA (07DPB1108N)</b> Construcción de 2 aulas didácticas	Aula	2.00	2.00	0.00	0.00	1 457 526.66	0.00	0.00	Tila	Chulum Chico	0	0	0
<b>PRIMARIA MIGUEL HIDALGO Y COSTILLA (07DPB1381U)</b> Construcción de 4 aulas didácticas	Aula	4.00	4.00	0.00	0.00	2 915 053.32	0.00	0.00	Tumbalá	Joshiil	0	0	0
<b>PRIMARIA VICENTE RAMON GUERRERO SALDAÑA (07DPB2501X)</b> Construcción de 5 aulas didácticas	Aula	5.00	5.00	0.00	0.00	3 643 816.65	0.00	0.00	Tumbalá	Mariscal Subikuski	0	0	0
<b>PRIMARIA NIÑOS HEROES DE CHAPULTEPEC (07DPB0308E)</b> Construcción de 3 aulas didácticas	Aula	3.00	3.00	0.00	0.00	2 186 289.99	0.00	0.00	Tumbalá	Emiliano Zapata	0	0	0
<b>PRIMARIA VENUSTIANO CARRANZA GARZA (07DPB1361G)</b> Construcción de 3 aulas didácticas	Aula	3.00	3.00	0.00	0.00	2 186 289.99	0.00	0.00	Yajalón	Emiliano Zapata	0	0	0
<b>TELESECUNDARIA 644 FRAY BARTOLOME DE LAS CASAS (07ETV0617I)</b> Construcción de 1 aula didáctica	Aula	1.00	1.00	0.00	0.00	728 763.33	0.00	0.00	Amatenango de la Frontera	Miguel Hidalgo	0	0	0
<b>TELESECUNDARIA 485 RICARDO FLORES MAGON (07ETV0510Q)</b> Construcción de 1 aula didáctica	Aula	1.00	1.00	0.00	0.00	728 763.33	0.00	0.00	Cacahoatán	Mixcum	0	0	0
<b>TELESECUNDARIA 1083 CELESTIN FREINET (07ETV1100U)</b> Construcción de 1 aula didáctica	Aula	1.00	1.00	0.00	0.00	728 763.33	0.00	0.00	Escuintla	Ovando Turquía	0	0	0
<b>TELESECUNDARIA 136 21 DE MARZO (07ETV0049G)</b> Construcción de 1 aula didáctica	Aula	1.00	1.00	0.00	0.00	728 763.33	0.00	0.00	Jiquipilas	Nueva Independencia	0	0	0
<b>TELESECUNDARIA 075 MIGUEL HIDALGO Y COSTILLA (07ETV0030I)</b> Construcción de 3 aulas didácticas	Aula	3.00	3.00	0.00	0.00	2 186 289.99	0.00	0.00	La Concordia	Independencia	0	0	0
<b>ESCUELA SECUNDARIA TECNICA 27 (07DST0027I)</b> Construcción de 3 aulas didácticas	Aula	3.00	3.00	0.00	0.00	2 330 231.02	0.00	0.00	Las Rosas	Las Rosas	0	0	0
<b>TELESECUNDARIA 1205 JOSEFA ORTIZ DE DOMINGUEZ</b> Construcción de 1 aula didáctica	Aula	1.00	1.00	0.00	0.00	728 763.33	0.00	0.00	Mapastepec	Generación 2000 Nuevo Milenio	0	0	0
<b>TELESECUNDARIA 1429 MANUEL VELASCO SUAREZ (07ETV1452X)</b> Construcción de 1 aula didáctica	Aula	1.00	1.00	0.00	0.00	728 763.33	0.00	0.00	Mapastepec	Santa Rita de las Flores	0	0	0
<b>TELESECUNDARIA 045 JOSE EMILIO GRAJALES MOGUEL (07ETV0020B)</b> Construcción de 1 aula didáctica	Aula	1.00	1.00	0.00	0.00	728 763.33	0.00	0.00	Montecristo de Guerrero	Montecristo de Guerrero	0	0	0
<b>TELESECUNDARIA 172 (07ETV0057P)</b> Construcción de 1 aula didáctica	Aula	1.00	1.00	0.00	0.00	728 763.33	0.00	0.00	Ocozacoatlán de Espinosa	Ocuilapa de Juárez	0	0	0

## INDICADORES DE RESULTADOS

Ente Público: Instituto de Infraestructura Física Educativa del Estado de Chiapas

Página 14 de 31

SUBFUNCIÓN / TIPO DE PROYECTO	UNIDAD DE MEDIDA	METAS				PRESUPUESTO APROBADO ( PESOS )	PRESUPUESTO MODIFICADO ( PESOS )	PRESUPUESTO DEVENGADO ( PESOS )	BENEFICIARIOS				
		PROGRAM. ANUAL	MODIF. ANUAL	ALCANZ. AL PERIODO	% CUMPLIM./ MODIF.				MUNICIPIO	LOCALIDAD	MUJER	HOMBRE	PERSONA
<b>EDUCACIÓN</b>													
<b>EDUCACIÓN BÁSICA</b>													
<b>TELESECUNDARIA 149 MIGUEL HIDALGO Y COSTILLA (07ETV0384J)</b> Construcción de 4 aulas didácticas	Aula	4.00	4.00	0.00	0.00	2 915 053.32	0.00	0.00	Ocozacoautla de Espinosa	Espinal de Morelos	0	0	0
<b>TELESECUNDARIA 649 JOSE VASCONCELOS CALDERON (07ETV0653N)</b> Construcción de 1 aula didáctica y servicios sanitarios	Espacio Educativo	3.00	3.00	0.00	0.00	1 694 054.11	0.00	0.00	Ostuacán	Catedral de Chiapas	0	0	0
<b>TELESECUNDARIA 152 BENITO JUAREZ GARCIA (07ETV0386H)</b> Construcción de 2 aulas didácticas	Aula	2.00	2.00	0.00	0.00	1 457 526.66	0.00	0.00	San Fernando	San Fernando	0	0	0
<b>TELESECUNDARIA 860 RAFAEL RAMIREZ CASTAÑEDA (07ETV0882G)</b> Construcción de 1 aula didáctica	Aula	1.00	1.00	0.00	0.00	728 763.33	0.00	0.00	Tila	Misija	0	0	0
<b>TELESECUNDARIA 122 (07ETV0461Y)</b> Construcción de 1 aula didáctica	Aula	1.00	1.00	0.00	0.00	728 763.33	0.00	0.00	Tuxtla Gutiérrez	Tuxtla Gutiérrez	0	0	0
<b>TELESECUNDARIA 124 EMILIO RABASA ESTEBANELL (07ETV0084M)</b> Construcción de 4 aulas didácticas	Aula	4.00	4.00	0.00	0.00	2 915 053.32	0.00	0.00	Villa Corzo	Nuevo Vicente Guerrero	0	0	0
<b>SECUNDARIA JOSE FELIPE FLORES (07DES0014M)</b> Terminación de construcción de 1 aula didáctica, servicios sanitarios y obra exterior (red eléctrica exterior, red hidrosanitaria exterior, andadores, rampas, piso de concreto y señalización)	Espacio Educativo	4.00	4.00	0.00	0.00	3 880 344.10	0.00	0.00	San Cristóbal de Las Casas	San Cristóbal de Las Casas	0	0	0
<b>SECUNDARIA FRANCISCO GONZALEZ BOCANEGRA (07DES0050R)</b> Construcción de servicios sanitarios	Sanitario	2.00	2.00	0.00	0.00	965 290.78	0.00	0.00	Soyaló	Soyaló	0	0	0
<b>SECUNDARIA CUAUHTEMOC (07DES0030D)</b> Construcción de 1 aula didáctica y servicios sanitarios	Espacio Educativo	3.00	3.00	0.00	0.00	1 694 054.11	0.00	0.00	Tapachula	Tapachula de Córdova y Ordóñez	0	0	0
<b>SECUNDARIA JOAQUIN MIGUEL GUTIERREZ CANALES (07DES0020X)</b> Construcción de 2 aulas didácticas y servicios sanitarios	Espacio Educativo	4.00	4.00	0.00	0.00	2 422 817.44	0.00	0.00	Tuxtla Gutiérrez	Tuxtla Gutiérrez	0	0	0
<b>SECUNDARIA IGNACIO RAMIREZ CALZADA (07DES3673Q)</b> Construcción de 6 aulas didácticas	Aula	6.00	6.00	0.00	0.00	4 372 579.98	0.00	0.00	Tuxtla Gutiérrez	Tuxtla Gutiérrez	0	0	0
<b>SECUNDARIA UNION Y PROGRESO EJIDAL (07DES0038W)</b> Terminación de construcción de 3 aulas didácticas, servicios sanitarios y obra exterior (red eléctrica, red hidrosanitaria, escaleras, señalización, demolición de rampa y escalones)	Espacio Educativo	6.00	6.00	0.00	0.00	3 880 344.10	0.00	0.00	Tuzantán	Xochiltepec	0	0	0
<b>JARDÍN DE NIÑOS ROSARIO CASTELLANOS FIGUEROA (07DCC0229N)</b> Construcción de 1 aula didáctica, rehabilitación de 2 aulas didácticas, servicios sanitarios y obra exterior (red eléctrica exterior, andadores, sustitución de plaza cívica, asta bandera y señalización)	Espacio Educativo	6.00	6.00	6.00	100.00	0.00	1 389 654.32	1 389 654.32	Ixtapangajoya	La Gloria	37	47	84
<b>JARDÍN DE NIÑOS IGNACIO RAMÍREZ CALZADA (07DCC0936Q)</b> Construcción de 1 aula didáctica, servicios sanitarios y obra exterior (red eléctrica exterior, red hidrosanitaria exterior, muro de mampostería de piedra, plaza cívica, andadores y señalización)	Espacio Educativo	4.00	4.00	4.00	100.00	0.00	1 537 765.04	1 537 765.04	Ixtapangajoya	Lázaro Cárdenas	34	42	76
<b>JARDÍN DE NIÑOS MIGUEL HIDALGO Y COSTILLA (07EJN0536I)</b> Construcción de 1 aula didáctica y rehabilitación de 2 aulas didácticas, dirección, bodega y servicios sanitarios, obra exterior (red eléctrica exterior, rampas, andadores y señalización)	Espacio Educativo	8.00	8.00	8.00	100.00	0.00	1 964 587.45	1 964 587.44	Suchiate	Ciudad Hidalgo	125	144	269
<b>JARDÍN DE NIÑOS JOSE VASCONCELOS CALDERÓN (07DCC1509D)</b> Construcción de 1 aula didáctica, rehabilitación de 2 aulas didácticas, servicios sanitarios demolición del edificio d y obra exterior (red eléctrica exterior, red hidrosanitaria exterior, acceso principal, sustitución de plaza cívica, sustitución de andadores, construcción de escaleras, sustitución de enmallado perimetral, barandal, demolición de cisternas, muros de contención, señalización)	Espacio Educativo	6.00	6.00	6.00	100.00	0.00	3 308 904.96	3 308 904.96	Palenque	Nueva Esperanza	46	46	92
<b>JARDÍN DE NIÑOS CUAUHTEMOC (07DCC1306I)</b> Construcción de 1 aula didáctica, servicios sanitarios y obra exterior (red eléctrica, red hidrosanitaria, muro de contención, cuneta y señalización)	Espacio Educativo	4.00	4.00	4.00	100.00	0.00	1 710 725.41	1 710 725.41	Chilón	Maj Chum	11	13	24
<b>JARDÍN DE NIÑOS SOR JUANA INÉS DE LA CRUZ (07DCC1660Z)</b> Construcción de servicios sanitarios, rehabilitación de 1 aula didáctica y obra exterior (red eléctrica exterior, red hidrosanitaria exterior, rampas, andadores y señalización)	Espacio Educativo	4.00	4.00	4.00	100.00	0.00	939 700.22	939 700.22	Simojovel	Concepción los Cacaos	10	21	31
<b>JARDÍN DE NIÑOS GUSTAVO DÍAZ ORDAZ (07DJN0271S)</b> Construcción de 1 aula didáctica, servicios sanitarios, demolición del edificio a y obra exterior (red eléctrica, red hidrosanitaria, acceso, andadores, señalización)	Espacio Educativo	4.00	4.00	4.00	100.00	0.00	1 840 132.22	1 840 132.21	Ángel Albino Corzo	Libertad del Pajal	25	20	45
<b>CENTRO DE ATENCIÓN MÚLTIPLE BENITO JUÁREZ GARCÍA (07DML0017Z)</b> Construcción de 1 aula didáctica y rehabilitación de 9 aulas didácticas, área administrativo, salón de usos múltiples, cocina, servicios sanitarios, adecuación de servicios sanitarios - bodega a 1 aula didáctica y obra exterior (red eléctrica, red hidrosanitaria, rehabilitación de accesos principal y señalización)	Espacio Educativo	19.00	19.00	19.00	100.00	0.00	3 911 653.78	3 911 653.78	Tapachula	Tapachula de Córdova y Ordóñez	32	68	100

## INDICADORES DE RESULTADOS

Ente Público: Instituto de Infraestructura Física Educativa del Estado de Chiapas

Página 15 de 31

SUBFUNCIÓN / TIPO DE PROYECTO	UNIDAD DE MEDIDA	METAS				PRESUPUESTO APROBADO (PESOS)	PRESUPUESTO MODIFICADO (PESOS)	PRESUPUESTO DEVENGADO (PESOS)	BENEFICIARIOS				
		PROGRAM. ANUAL	MODIF. ANUAL	ALCANZ. AL PERIODO	% CUMPLIM./ MODIF.				MUNICIPIO	LOCALIDAD	MUJER	HOMBRE	PERSONA
<b>EDUCACIÓN</b>													
<b>EDUCACIÓN BÁSICA</b>													
<b>JARDÍN DE NIÑOS ABRAHAM CUESTA GRAJALES (07DJN1012L)</b> Construcción de servicios sanitarios, rehabilitación de 1 aula didáctica y obra exterior (red eléctrica exterior, red hidrosanitaria exterior y señalización)	Espacio Educativo	4.00	4.00	4.00	100.00	0.00	1 083 493.00	1 083 493.00	Socoltenango	Jorge de la Vega Domínguez	12	16	28
<b>JARDÍN DE NIÑOS CONSUELO MARÍA ASTIDAS (07EJN0195B)</b> Rehabilitación de 4 aulas didácticas, salón de usos múltiples, dirección y servicios sanitarios, obra exterior (red eléctrica y señalización)	Obra	9.00	9.00	9.00	100.00	0.00	933 580.78	933 580.78	Tonalá	Manuel Ávila Camacho (Ponte Duro)	42	51	93
<b>JARDÍN DE NIÑOS BENITO JUÁREZ GARCÍA (07EJN0004V)</b> Rehabilitación de 5 aulas didácticas y obra exterior (red eléctrica y señalización)	Obra	6.00	6.00	6.00	100.00	0.00	1 203 199.61	1 203 199.61	Ixtapa	Ixtapa	89	65	154
<b>PRIMARIA JOSEFA ORTIZ DE DOMÍNGUEZ (07DPB1948G)</b> Construcción de 5 aulas didácticas y obra exterior (red eléctrica exterior, andadores, demolición de firme de concreto, cuenta, enmallado perimetral y señalización)	Espacio Educativo	6.00	6.00	6.00	100.00	0.00	4 310 586.13	4 310 586.13	Chamula	Yaltem	218	229	447
<b>PRIMARIA CUAUHTEMOC (07DPR0502J)</b> Construcción de 4 aulas didácticas, demolición del edificio d y obra exterior (red eléctrica, andadores y señalización)	Espacio Educativo	5.00	5.00	5.00	100.00	0.00	3 138 689.94	3 138 689.94	Suchiate	Ciudad Hidalgo	283	299	582
<b>PRIMARIA FRANCISCO SARABIA (07DPR0665U)</b> Construcción de servicios sanitarios y obra exterior (red eléctrica exterior, red hidrosanitaria exterior, demolición de piso de concreto y señalización)	Espacio Educativo	3.00	3.00	3.00	100.00	0.00	1 963 638.13	1 963 638.13	Tuxtla Gutiérrez	El Jobo	308	308	616
<b>PRIMARIA VASCO DE QUIROGA (07DPB1359S)</b> Construcción de 1 aula didáctica, servicios sanitarios y obra exterior (red eléctrica, red hidrosanitaria, andadores y señalización)	Espacio Educativo	4.00	4.00	4.00	100.00	0.00	2 424 005.12	2 424 005.12	Chilón	Patbaxil	53	48	101
<b>PRIMARIA VENUSTIANO CARRANZA GARZA (07DPB0517K)</b> Construcción de 1 aula didáctica, servicios sanitarios, rehabilitación de 6 aulas didácticas y obra exterior (red eléctrica exterior, red hidrosanitaria exterior, andadores y señalización)	Espacio Educativo	10.00	10.00	10.00	100.00	0.00	3 859 437.07	3 859 437.06	Chilón	Tzobojtilé Jotoaquil	142	108	250
<b>PRIMARIA GUILLERMO PRIETO (07DPB0144L)</b> Construcción de 3 aulas didácticas, servicios sanitarios y obra exterior (red eléctrica, red hidrosanitaria, andadores, señalización)	Espacio Educativo	6.00	6.00	6.00	100.00	0.00	4 470 046.60	4 470 046.60	Las Margaritas	Santa Lucía Ojo de Agua	61	53	114
<b>PRIMARIA GUADALUPE VICTORIA (07DPR0038C)</b> Construcción de 4 aulas didácticas y obra exterior (red eléctrica, andadores, barandal y señalización)	Espacio Educativo	5.00	5.00	5.00	100.00	0.00	3 099 028.45	3 099 028.45	Ocosingo	Ocosingo	281	268	549
<b>PRIMARIA JUAN ENRIQUE PESTALOZZI (07DPB0537Y)</b> Construcción de 2 aulas didácticas, rehabilitación de 1 aula didáctica, servicios sanitarios y dirección, obra exterior (red eléctrica y señalización)	Espacio Educativo	7.00	7.00	7.00	100.00	0.00	1 738 963.48	1 738 963.48	Chamula	El Crucero	101	93	194
<b>PRIMARIA MARIANO MATAMOROS (07DPB2948N)</b> Construcción de 1 aula didáctica, rehabilitación de 1 aula didáctica y servicios sanitarios, obra exterior (red eléctrica, muro de contención, andadores y señalización)	Espacio Educativo	5.00	5.00	5.00	100.00	0.00	1 527 795.57	1 527 795.57	San Cristóbal de Las Casas	San Luis Chupactic	21	18	39
<b>PRIMARIA FRANCISCO VILLA (07DPR3833U)</b> Construcción de 2 aulas didácticas y obra exterior (red eléctrica, demolición de piso y señalización)	Espacio Educativo	3.00	3.00	3.00	100.00	0.00	1 368 823.70	1 368 823.70	Juárez	Juárez	102	98	200
<b>PRIMARIA IGNACIO ALDAMA (07DPB2740X)</b> Construcción de 2 aulas didácticas, servicios sanitarios, demolición del edificio b y obra exterior (red eléctrica, red hidrosanitaria, andadores y señalización)	Espacio Educativo	5.00	5.00	5.00	100.00	0.00	2 872 701.28	2 872 701.28	Simojovel	Nuevo Israelita	92	68	160
<b>PRIMARIA ILHUICAMINA (07DPB1861B)</b> Construcción de 2 aulas didácticas, rehabilitación de 4 aulas didácticas, servicios sanitarios y dirección, demolición del edificio d y obra exterior (red eléctrica exterior, andadores y señalización)	Espacio Educativo	10.00	10.00	10.00	100.00	0.00	2 760 607.94	2 760 607.94	Simojovel	La Ceiba	102	106	208
<b>PRIMARIA MIGUEL HIDALGO Y COSTILLA (07DPR2162P)</b> Construcción de 2 aulas didácticas, servicios sanitarios y obra exterior (red eléctrica, red hidrosanitaria, andadores y señalización)	Espacio Educativo	5.00	5.00	5.00	100.00	0.00	2 677 266.07	2 677 266.07	Socoltenango	Jorge de la Vega Domínguez	19	15	34
<b>PRIMARIA ÁNGEL ALBINO CORZO CASTILLEJOS (07DPB0353R)</b> Construcción de 1 aula de medios y obra exterior (red eléctrica, red de voz y datos, escalones, andadores y señalización)	Espacio Educativo	2.00	2.00	2.00	100.00	0.00	1 808 187.85	1 808 187.85	Tenejapa	Cruzchén	69	69	138
<b>PRIMARIA VICENTE RAMON GUERRERO SALDAÑA (07EPR0355P)</b> Construcción de 1 aula didáctica y obra exterior (red eléctrica, andadores, enmallado, señalización)	Espacio Educativo	2.00	2.00	2.00	100.00	0.00	1 115 994.80	1 115 994.79	San Cristóbal de Las Casas	San Cristóbal de Las Casas	113	90	203
<b>PRIMARIA SALOMÓN GONZÁLEZ BLANCO (07EPR0331F)</b> Construcción de 1 aula didáctica, rehabilitación de 14 aulas didácticas, dirección, cocina y servicios sanitarios, obra exterior (red eléctrica exterior, andadores y señalización)	Espacio Educativo	20.00	20.00	20.00	100.00	0.00	2 422 664.73	2 422 664.72	Tuxtla Gutiérrez	Tuxtla Gutiérrez	266	220	486
<b>PRIMARIA DIEGO RIVERA (07DPR4694Q)</b> Construcción de 1 aula didáctica y obra exterior (red eléctrica, demolición, andadores y señalización)	Espacio Educativo	2.00	2.00	2.00	100.00	0.00	1 070 023.36	1 070 023.36	Comitán de Domínguez	Comitán de Domínguez	110	102	212

## INDICADORES DE RESULTADOS

Ente Público: [Instituto de Infraestructura Física Educativa del Estado de Chiapas](#)

Página 16 de 31

SUBFUNCIÓN / TIPO DE PROYECTO	UNIDAD DE MEDIDA	METAS				PRESUPUESTO APROBADO (PESOS)	PRESUPUESTO MODIFICADO (PESOS)	PRESUPUESTO DEVENGADO (PESOS)	BENEFICIARIOS					
		PROGRAM. ANUAL	MODIF. ANUAL	ALCANZ. AL PERIODO	% CUMPLIM./ MODIF.				MUNICIPIO	LOCALIDAD	MUJER	HOMBRE	PERSONA	
<b>EDUCACIÓN</b>														
<b>EDUCACIÓN BÁSICA</b>														
<b>PRIMARIA GABINO BARREDA (07DPR3776T)</b> Construcción de 3 aulas didácticas, servicios sanitarios y obra exterior (red eléctrica, red hidrosanitaria, andadores y señalización)	Espacio Educativo	6.00	6.00	6.00	100.00	0.00	2 917 151.75	2 917 151.75	Socoltenango	Chihuahua	36	30	66	
<b>PRIMARIA JUAN SABINES GUTIERREZ (07DPR4337B)</b> Construcción de 1 aula didáctica y obra exterior (red eléctrica exterior, rampas y señalización)	Espacio Educativo	2.00	2.00	2.00	100.00	0.00	730 713.78	730 713.77	Chiapa de Corzo	Chiapa de Corzo	96	128	224	
<b>PRIMARIA ARTICULO TERCERO CONSTITUCIONAL (07DPR3694J)</b> Rehabilitación de 3 aulas didácticas, demolición de bodega y obra exterior (red eléctrica exterior, andadores y señalización)	Espacio Educativo	4.00	4.00	4.00	100.00	0.00	898 967.37	898 967.37	Acacoyagua	María Esther Zuno de Echeverría	30	41	71	
<b>PRIMARIA VENUSTIANO CARRANZA GARZA (07DPB1361G)</b> Rehabilitación de 3 aulas didácticas y obra exterior (red eléctrica exterior y señalización)	Obra	4.00	4.00	4.00	100.00	0.00	854 526.45	854 526.44	Yajalón	Emiliano Zapata	44	35	79	
<b>PRIMARIA GUADALUPE VICTORIA (07DPB0507D)</b> Rehabilitación de 3 aulas didácticas y servicios sanitarios y obra exterior (red eléctrica, red hidrosanitaria, andadores y señalización)	Obra	6.00	6.00	6.00	100.00	0.00	1 641 316.36	1 641 316.36	Solosuchiapa	Álvaro Obregón	70	74	144	
<b>PRIMARIA OCTAVIO PAZ LOZANO (07DPB1030Q)</b> Rehabilitación de 1 aula didáctica, dirección, servicios sanitarios y obra exterior (red eléctrica exterior, sustitución de asta bandera y señalización)	Obra	5.00	5.00	5.00	100.00	0.00	431 359.32	431 359.32	San Cristóbal de Las Casas	San Cristóbal de Las Casas	42	55	97	
<b>PRIMARIA FRANCISCO VILLA (07DPR4678Z)</b> Rehabilitación de 5 aulas didácticas, 2 servicios sanitarios y obra exterior (red eléctrica exterior, red hidrosanitaria exterior y señalización)	Espacio Educativo	8.00	8.00	8.00	100.00	0.00	2 002 745.44	1 822 781.52	Solosuchiapa	Agustín Rubio (Santa Fe la Zacualpa)	59	54	113	
<b>TELESECUNDARIA 1172 IGNACIO JOSÉ DE ALLENDE Y ZUNIGA (07ETV1195Y)</b> Construcción de 1 aula didáctica, 1 aula de medios, rehabilitación de 2 aulas didácticas, servicios sanitarios y obra exterior (red eléctrica exterior, red de voz y datos exterior, andadores, cuneta, muro de mampostería de piedra, señalización)	Espacio Educativo	7.00	7.00	7.00	100.00	0.00	3 095 932.30	3 095 932.30	Ixhuatán	Ignacio Zaragoza	35	49	84	
<b>TELESECUNDARIA 058 LÁZARO CÁRDENAS DEL RIO (07ETV0237Z)</b> Construcción de 1 aula didáctica, rehabilitación de 3 aulas didácticas y biblioteca, obra exterior (red eléctrica exterior, andadores, rampas y señalización)	Espacio Educativo	6.00	6.00	6.00	100.00	0.00	1 813 493.38	1 813 493.37	Cacahoatán	Ahuacatlán	85	73	158	
<b>TELESECUNDARIA 786 QUETZALCOATL (07ETV0818F)</b> Construcción de 3 aulas didácticas, rehabilitación de 6 aulas didácticas, servicios sanitarios y dirección, obra exterior (red eléctrica, rampa y señalización)	Espacio Educativo	13.00	13.00	13.00	100.00	0.00	3 765 942.23	3 765 942.23	Tapachula	Cebadilla 1ra. Sección	120	148	268	
<b>JARDÍN DE NIÑOS JUAN ALDAMA (07DCC1526U)</b> Construcción de servicios sanitarios, rehabilitación de 1 aula didáctica y obra exterior (red eléctrica, red hidrosanitaria, muro de contención, andadores, escalones y señalización)	Espacio Educativo	4.00	4.00	4.00	100.00	0.00	1 403 989.37	1 403 989.37	Ocosingo	Santa María de las Flores	25	21	46	
<b>JARDÍN DE NIÑOS JAIME NUNO ROCA (07EJN0212B)</b> Construcción de 1 aula didáctica, rehabilitación de 4 aulas didácticas y obra exterior (red eléctrica exterior, red hidrosanitaria exterior, andadores y señalización)	Espacio Educativo	6.00	6.00	6.00	100.00	0.00	1 005 838.30	1 005 838.29	Cacahoatán	Salvador Urbina	77	67	144	
<b>JARDÍN DE NIÑOS ERNESTO CARDENAL (07DJN0813W)</b> Rehabilitación de 2 aulas didácticas y obra exterior (red eléctrica, rehabilitación de acceso principal y muro de acometida, señalización)	Obra	3.00	3.00	3.00	100.00	0.00	389 278.01	389 278.00	Acacoyagua	Los Amantes	25	19	44	
<b>JARDÍN DE NIÑOS VICENTE RIVA PALACIO (07EJN0456X)</b> Rehabilitación de 4 aulas didácticas y servicios sanitarios, obra exterior (red eléctrica y señalización)	Obra	7.00	7.00	7.00	100.00	0.00	605 946.87	605 946.86	Reforma	Reforma	92	81	173	
<b>JARDÍN DE NIÑOS ALFONSO BALBOA ROBLES (07DJN0831L)</b> Rehabilitación de 5 aulas didácticas, servicios sanitarios, dirección y bodega, obra exterior (red eléctrica exterior y señalización)	Obra	10.00	10.00	10.00	100.00	0.00	1 546 861.86	1 546 861.86	Acacoyagua	Acacoyagua	60	50	110	
<b>PRIMARIA EL PIPILA (07DPB1633H)</b> Construcción de 3 aulas didácticas y servicios sanitarios, obra exterior (red eléctrica exterior, red hidrosanitaria exterior, andadores, demolición de piso y señalización)	Espacio Educativo	6.00	6.00	6.00	100.00	0.00	4 161 947.14	4 161 947.14	Las Margaritas	San Bartolo (El Puerto)	73	62	135	
<b>PRIMARIA IGNACIO RAMIREZ CALZADA (07DPR4784I)</b> Construcción de 1 aula didáctica, servicios sanitarios y obra exterior (red eléctrica, red hidrosanitaria, andadores y señalización)	Espacio Educativo	4.00	4.00	4.00	100.00	0.00	3 005 572.21	3 005 572.21	La Trinitaria	San Francisco	62	60	122	
<b>PRIMARIA EDGAR ROBLEDOS SANTIAGO (07DPR0771D)</b> Construcción de 3 aulas didácticas, servicios sanitarios y obra exterior (red eléctrica exterior, red hidrosanitaria exterior, demolición de piso de concreto y señalización)	Espacio Educativo	6.00	6.00	6.00	100.00	0.00	4 017 222.58	4 017 222.58	Comitán de Domínguez	Comitán de Domínguez	184	174	358	
<b>PRIMARIA VASCO DE QUIROGA (07DPR1819N)</b> Construcción de 1 aula didáctica y obra exterior (red eléctrica, demolición de piso, desmantelamiento de portería, muros de contención y señalización)	Espacio Educativo	2.00	2.00	2.00	100.00	0.00	1 025 645.91	1 025 645.91	Cacahoatán	Cacahoatán	173	204	377	

## INDICADORES DE RESULTADOS

Ente Público: [Instituto de Infraestructura Física Educativa del Estado de Chiapas](#)

Página 17 de 31

SUBFUNCIÓN / TIPO DE PROYECTO	UNIDAD DE MEDIDA	METAS				PRESUPUESTO APROBADO (PESOS)	PRESUPUESTO MODIFICADO (PESOS)	PRESUPUESTO DEVENGADO (PESOS)	BENEFICIARIOS					
		PROGRAM. ANUAL	MODIF. ANUAL	ALCANZ. AL PERIODO	% CUMPLIM./ MODIF.				MUNICIPIO	LOCALIDAD	MUJER	HOMBRE	PERSONA	
<b>EDUCACIÓN</b>														
<b>EDUCACIÓN BÁSICA</b>														
<b>PRIMARIA GABRIELA MISTRAL (07DPB3115K)</b> Construcción de 1 aula didáctica, rehabilitación de servicios sanitarios y obra exterior (red eléctrica exterior, red hidrosanitaria exterior, andadores, demolición de cárcamo y señalización)	Espacio Educativo	4.00	4.00	4.00	100.00	0.00	1 618 217.19	1 618 217.19	Palenque	Palenque	35	26	61	
<b>PRIMARIA ADOLFO LOPEZ MATEOS (07DPB0857I)</b> Construcción de 1 aula didáctica, servicios sanitarios, rehabilitación de 2 aulas didácticas y servicios sanitarios, obra exterior (red eléctrica exterior, red hidrosanitaria exterior, andadores, demolición de fosa séptica y señalización)	Espacio Educativo	8.00	8.00	8.00	100.00	0.00	2 989 067.61	2 989 067.61	Chilón	Sacún Cubwitz	137	126	263	
<b>PRIMARIA GUELATAO (07EPR0438Y)</b> Rehabilitación de 2 aulas didácticas y obra exterior (red eléctrica, andadores, rehabilitación de acceso principal y señalización)	Obra	3.00	3.00	3.00	100.00	0.00	651 201.00	651 201.00	Benemérito de las Américas	Benemérito de las Américas	15	13	28	
<b>PRIMARIA IGNACIO JOSE DE ALLENDE Y UNZAGA (07DPB2628C)</b> Construcción de 1 aula didáctica y obra exterior (red eléctrica exterior, rampa y señalización)	Espacio Educativo	2.00	2.00	2.00	100.00	0.00	1 040 228.33	1 040 228.33	Palenque	Palenque	92	82	174	
<b>PRIMARIA JOSE VASCONCELOS CALDERON (07DPR4254T)</b> Construcción de 2 aulas didácticas, servicios sanitarios y obra exterior (red eléctrica exterior, red hidrosanitaria exterior, andadores, rampas, demolición de piso de concreto y señalización)	Espacio Educativo	5.00	5.00	5.00	100.00	0.00	3 769 458.08	3 769 458.08	Tapachula	Tapachula de Córdova y Ordóñez	225	208	433	
<b>PRIMARIA VALENTIN GOMEZ FARIAS (07DPR0571F)</b> Construcción de cocina y obra exterior (red eléctrica exterior, red hidrosanitaria exterior, andadores, plaza cívica, asta bandera y señalización)	Espacio Educativo	2.00	2.00	2.00	100.00	0.00	1 374 991.49	1 374 991.49	Mezcalapa	Vicente Guerrero (Dique Dos)	21	23	44	
<b>PRIMARIA PLAN DE AYALA (07DPB0165Y)</b> Rehabilitación de 2 aulas didácticas y servicios sanitarios, obra exterior (red eléctrica, red hidrosanitaria, rampas, andadores y señalización)	Obra	5.00	5.00	5.00	100.00	0.00	2 111 741.02	2 111 741.02	Palenque	Margarita Maza de Juárez	32	48	80	
<b>PRIMARIA EJERCITO MEXICANO (07DPR4070M)</b> Construcción de 2 aulas didácticas, rehabilitación de 9 aulas didácticas y obra exterior (red eléctrica, demolición de firme y señalización)	Espacio Educativo	12.00	12.00	12.00	100.00	0.00	2 701 676.77	2 701 676.77	Comitán de Domínguez	Comitán de Domínguez	148	158	306	
<b>PRIMARIA MANUEL ACUÑA NARRO (07DPB2780Y)</b> Construcción de 1 aula didáctica, rehabilitación de 2 aulas didácticas y obra exterior (red eléctrica exterior, andadores y señalización)	Espacio Educativo	4.00	4.00	4.00	100.00	0.00	1 108 315.77	1 108 315.77	Oxchuc	Porvenir	47	44	91	
<b>PRIMARIA BELISARIO DOMINGUEZ PALENCIA (07EPR0052V)</b> Construcción de 5 aula didáctica y obra exterior (red eléctrica, andadores y señalización)	Espacio Educativo	6.00	6.00	6.00	100.00	0.00	4 043 807.20	4 043 807.19	La Trinitaria	La Trinitaria	219	235	454	
<b>PRIMARIA GUELATAO (07DPR0504H)</b> Rehabilitación de 3 aulas didácticas y obra exterior (red eléctrica y señalización)	Obra	4.00	4.00	4.00	100.00	0.00	929 026.79	929 026.79	Suchiate	Benito Juárez (Cosalapa)	83	70	153	
<b>PRIMARIA MIGUEL HIDALGO Y COSTILLA (07DPB1423C)</b> Rehabilitación de 6 aulas didácticas y servicios sanitarios, obra exterior (señalización)	Rehabilitación	8.00	8.00	8.00	100.00	0.00	1 103 955.02	1 103 955.02	Chamula	Seteltón	280	211	491	
<b>PRIMARIA GABRIELA MISTRAL (07EPR0361Z)</b> Rehabilitación de 13 aulas didácticas y servicios sanitarios, obra exterior (red eléctrica exterior y señalización)	Obra	16.00	16.00	16.00	100.00	0.00	2 639 208.94	2 639 208.94	Berriozábal	Berriozábal	231	195	426	
<b>PRIMARIA IGNACIO JOSE DE ALLENDE Y UNZAGA (07EPR0456N)</b> Rehabilitación de 12 aulas didácticas, aula de usos múltiples y biblioteca, obra exterior (red eléctrica y señalización)	Obra	15.00	15.00	15.00	100.00	0.00	1 577 975.54	1 577 975.54	Motozintla	Motozintla de Mendoza	118	154	272	
<b>PRIMARIA IGNACIO RAMIREZ CALZADA (07DPR1367B)</b> Rehabilitación de 3 aulas didácticas, biblioteca, dirección y bodega, obra exterior (red eléctrica y señalización)	Obra	7.00	7.00	7.00	100.00	0.00	2 107 997.33	2 107 997.33	Mapastepec	Francisco Sarabia (La Blanca)	36	35	71	
<b>PRIMARIA SOR JUANA INES DE LA CRUZ (07DPR2294G)</b> Rehabilitación de 4 aulas didácticas y servicios sanitarios, obra exterior (red eléctrica exterior y señalización)	Obra	7.00	7.00	7.00	100.00	0.00	1 551 222.09	1 551 222.09	Acacoyagua	Los Amantes	44	43	87	
<b>SECUNDARIA UNIDAD CHIAPANECA (07EES0153M)</b> Construcción de 3 aulas didácticas y obra exterior (red eléctrica, andadores y señalización)	Espacio Educativo	4.00	4.00	4.00	100.00	0.00	2 672 826.00	2 672 826.00	Tapachula	Puerto Madero (San Benito)	124	102	226	
<b>TELESECUNDARIA 1205 JOSEFA ORTIZ DE DOMINGUEZ (07ETV1228Z)</b> Construcción de 1 aula didáctica, rehabilitación 2 aulas didácticas y obra exterior (red eléctrica exterior, andadores, acceso principal y señalización)	Espacio Educativo	4.00	4.00	4.00	100.00	0.00	1 331 353.81	1 331 353.81	Mapastepec	Generación 2000 Nuevo Milenio	38	59	97	
<b>TELESECUNDARIA 172 (07ETV0057P)</b> Construcción de servicios sanitarios y obra exterior (red eléctrica, red hidrosanitaria, andadores y señalización)	Espacio Educativo	3.00	3.00	3.00	100.00	0.00	2 057 859.89	2 057 859.89	Ocozacoautla de Espinosa	Ocuilapa de Juárez	149	132	281	
<b>TELESECUNDARIA 123 JAIME SABINES GUTIERREZ (07ETV0359K)</b> Obra exterior (demoliciones, construcción de canal, enmallado, andadores, rampas, piso de concreto y señalización)	Obra	1.00	1.00	1.00	100.00	0.00	572 372.43	572 372.42	Tuxtla Gutiérrez	Tuxtla Gutiérrez	166	188	354	



## INDICADORES DE RESULTADOS

Ente Público: [Instituto de Infraestructura Física Educativa del Estado de Chiapas](#)

Página 18 de 31

SUBFUNCIÓN / TIPO DE PROYECTO	UNIDAD DE MEDIDA	METAS				PRESUPUESTO APROBADO ( PESOS )	PRESUPUESTO MODIFICADO ( PESOS )	PRESUPUESTO DEVENGADO ( PESOS )	BENEFICIARIOS				
		PROGRAM. ANUAL	MODIF. ANUAL	ALCANZ. AL PERIODO	% CUMPLIM./ MODIF.				MUNICIPIO	LOCALIDAD	MUJER	HOMBRE	PERSONA
<b>EDUCACIÓN</b>													
<b>EDUCACIÓN BÁSICA</b>													
<b>SECUNDARIA JOSE VASCONCELOS CALDERON (07DES0009A)</b> Rehabilitación de 10 aulas didácticas, auditorio y taller de carpintería, obra exterior (señalización)	Rehabilitación	12.00	12.00	12.00	100.00	0.00	7 272 203.26	5 471 329.17	Suchiate	Ciudad Hidalgo	374	302	676
<b>ESCUELA SECUNDARIA TECNICA 28 (07DST0028H)</b> Construcción de servicios sanitarios, rehabilitación de 11 aulas didácticas, área administrativa, pórtico, biblioteca y obra exterior (red eléctrica exterior, red hidrosanitaria exterior, andadores, demolición de muro y señalización)	Obra	15.00	15.00	15.00	100.00	0.00	5 047 445.35	5 047 445.35	Huehuetán	Huehuetán	162	146	308
<b>CENTRO DE ATENCIÓN MÚLTIPLE (07DML0050G)</b> Construcción de 4 aulas didácticas, dirección y servicios sanitarios, obra exterior (red eléctrica exterior, red hidrosanitaria exterior, andadores, rampas, malla ción, corte de terreno, barda, plaza cívica, asta bandera, escaleras, barandal, muro de mampostería, canal pluvial, demolición de cisterna y señalización)	Espacio Educativo	8.00	8.00	7.79	97.40	0.00	6 581 448.66	3 239 964.96	Chicoasén	Chicoasén	20	20	40
<b>JARDÍN DE NIÑOS GUADALUPE VICTORIA (07EJN0178L)</b> Construcción de 1 aula didáctica, rehabilitación de 3 aulas didácticas, servicios sanitarios y dirección, obra exterior (red eléctrica exterior, andadores y señalización)	Espacio Educativo	8.00	8.00	8.00	100.00	0.00	1 568 911.04	1 568 911.04	Ocozacoautla de Espinosa	Guadalupe Victoria	48	53	101
<b>JARDÍN DE NIÑOS 1 DE MAYO (07EJN0217X)</b> Construcción de 1 aula didáctica, rehabilitación de 6 aulas didácticas, dirección, 2 servicios sanitarios, salón de cantos y juegos, obra exterior (red eléctrica exterior, andadores, rampas y señalización)	Espacio Educativo	15.00	15.00	15.00	100.00	0.00	2 340 304.13	2 340 304.13	Tapachula	Tapachula de Córdova y Ordoñez	92	99	191
<b>JARDÍN DE NIÑOS ARMANDO DUVALIER CRUZ REYES (07EJN0309N)</b> Construcción de servicios sanitarios, rehabilitación de 1 aula didáctica y obra exterior (red eléctrica exterior, red hidrosanitaria exterior, andadores, rampas, instalación de barandal y señalización)	Espacio Educativo	4.00	4.00	4.00	100.00	0.00	1 329 933.14	1 329 933.14	Pijijiapan	Nueva Urbina	13	12	25
<b>JARDÍN DE NIÑOS FRAY PEDRO DE GANTE (07DJN0273Q)</b> Construcción de 1 aula didáctica, servicios sanitarios y obra exterior (red eléctrica, red hidrosanitaria , andadores y señalización)	Espacio Educativo	4.00	4.00	4.00	100.00	0.00	1 324 573.60	1 324 573.60	San Fernando	Vicente Guerrero	24	14	38
<b>JARDÍN DE NIÑOS ISABEL CASTILLEJOS VELASCO (07EJN0174P)</b> Construcción de 2 aulas didácticas, rehabilitación de 3 aulas didácticas, servicios sanitarios y dirección, obra exterior (red eléctrica exterior, andadores y señalización)	Espacio Educativo	9.00	9.00	9.00	100.00	0.00	1 831 427.40	1 831 427.39	Coapilla	Coapilla	75	78	153
<b>JARDÍN DE NIÑOS NIÑOS HEROES DE CHAPULTEPEC (07EJN0440W)</b> Construcción de cocina, rehabilitación de 1 aula didáctica y obra exterior (red eléctrica exterior, red hidrosanitaria exterior, andadores y señalización)	Espacio Educativo	3.00	3.00	3.00	100.00	0.00	1 338 071.24	1 338 071.23	Ostucacán	Nuevo Guadalupe Victoria	22	18	40
<b>PRIMARIA JUAN SABINES GUTIÉRREZ (07DPB2968A)</b> Construcción de 1 aula didáctica y obra exterior (red eléctrica, andadores, cortes y rellenos, barandal, muro de contención y señalización)	Espacio Educativo	2.00	2.00	2.00	100.00	0.00	1 141 255.04	1 141 255.04	San Cristóbal de Las Casas	El Duraznal	18	22	40
<b>PRIMARIA VICTOR HUGO (07DPB2941U)</b> Construcción de 2 aulas didácticas, servicios sanitarios y obra exterior (red eléctrica exterior, red hidrosanitaria exterior andadores y señalización)	Espacio Educativo	5.00	5.00	5.00	100.00	0.00	4 459 669.09	4 459 669.09	Benemérito de las Américas	Arroyo Delicias	110	122	232
<b>PRIMARIA REVOLUCIÓN MEXICANA (07DPR3452M)</b> Construcción de 1 aula didáctica, cocina, rehabilitación de 3 aulas didácticas, servicios sanitarios y obra exterior (red eléctrica, red hidrosanitaria, andadores, escalones y señalización)	Espacio Educativo	8.00	8.00	8.00	100.00	0.00	2 604 395.60	2 604 395.60	San Fernando	Vicente Guerrero	62	57	119
<b>PRIMARIA CLUB DE LEONES (07DPR0667S)</b> Construcción de 3 aulas didácticas, rehabilitación de servicios sanitarios, pórtico y dirección, obra exterior (red eléctrica, demoliciones, andadores y señalización)	Aula	7.00	7.00	7.00	100.00	0.00	2 572 479.43	2 563 711.93	Tuxtla Chico	Tuxtla Chico	264	271	535
<b>PRIMARIA BELISARIO DOMÍNGUEZ PALENCIA (07DPR4543K)</b> Construcción de 2 aulas didácticas, rehabilitación de 2 aulas didácticas y obra exterior (red eléctrica exterior y señalización)	Espacio Educativo	5.00	5.00	5.00	100.00	0.00	1 997 439.24	1 997 439.24	Tapachula	Carlos Salinas de Gortari	64	79	143
<b>PRIMARIA EMILIANO ZAPATA SALAZAR (07DPR0911N)</b> Construcción de 6 aulas didácticas, servicios sanitarios y obra exterior (red eléctrica exterior, red hidrosanitaria exterior, sustitución de plaza cívica, construcción de asta bandera, barandal, andadores, muro de contención y señalización)	Espacio Educativo	9.00	9.00	9.00	100.00	0.00	5 653 674.07	5 653 674.07	Cacahoatán	Cacahoatán	82	79	161
<b>PRIMARIA NICOLAS BRAVO RUEDA (07DPR1357V)</b> Construcción de servicios sanitarios y obra exterior (red eléctrica, red hidrosanitaria, escalones, andadores y señalización)	Espacio Educativo	3.00	3.00	3.00	100.00	0.00	715 446.15	715 446.15	Huitiupán	Guayabal Sinai	24	21	45
<b>PRIMARIA RAFAEL RAMIREZ CASTAÑEDA (07DPB2030X)</b> Construcción de 4 aulas didácticas, rehabilitación de servicios sanitarios y obra exterior (red eléctrica, andadores y señalización)	Espacio Educativo	7.00	7.00	7.00	100.00	0.00	2 882 163.69	2 882 163.67	San Andrés Duraznal	San Andrés Duraznal	351	338	689
<b>PRIMARIA VALENTÍN GÓMEZ FARIAS (07DPR0507E)</b> Rehabilitación de 5 aulas didácticas, servicios sanitarios y bodega, obra exterior (red eléctrica y señalización)	Obra	9.00	9.00	9.00	100.00	0.00	769 421.30	769 421.29	Suchiate	Ignacio López Rayón	113	91	204

## INDICADORES DE RESULTADOS

Ente Público: Instituto de Infraestructura Física Educativa del Estado de Chiapas

Página 19 de 31

SUBFUNCIÓN / TIPO DE PROYECTO	UNIDAD DE MEDIDA	METAS				PRESUPUESTO APROBADO (PESOS)	PRESUPUESTO MODIFICADO (PESOS)	PRESUPUESTO DEVENGADO (PESOS)	BENEFICIARIOS					
		PROGRAM. ANUAL	MODIF. ANUAL	ALCANZ. AL PERIODO	% CUMPLIM./ MODIF.				MUNICIPIO	LOCALIDAD	MUJER	HOMBRE	PERSONA	
<b>EDUCACIÓN</b>														
<b>EDUCACIÓN BÁSICA</b>														
<b>PRIMARIA BELISARIO DOMÍNGUEZ PALENCIA (07DPB2028I)</b> Construcción de 2 aulas didácticas, servicios sanitarios, rehabilitación de 7 aulas didácticas, servicios sanitarios, dirección aula de usos múltiples, obra exterior (red eléctrica exterior, red hidrosanitaria exterior, andadores y señalización)	Espacio Educativo	15.00	15.00	15.00	100.00	0.00	6 618 588.24	6 618 588.24	Benemérito de las Américas	Benemérito de las Américas	220	223	443	
<b>PRIMARIA JOAQUÍN MIGUEL GUTIÉRREZ CANALES (07DPR0749B)</b> Rehabilitación de 10 aulas didácticas, servicios sanitarios, pórtico y modulo de escaleras, obra exterior (red eléctrica exterior y señalización)	Obra	15.00	15.00	15.00	100.00	0.00	1 402 467.20	1 402 467.20	San Fernando	San Fernando	210	195	405	
<b>PRIMARIA RODULFO FIGUEROA ESQUINCA (07DPR0341N)</b> Rehabilitación de 8 aulas didácticas, servicios sanitarios y dirección, obra exterior (red eléctrica exterior, cuneta, andadores, andador para paso de cuneta y señalización)	Obra	12.00	12.00	12.00	100.00	0.00	2 651 033.47	2 651 033.47	Acacoyagua	Hidalgo	119	117	236	
<b>PRIMARIA MARÍA ADELINA FLORES MORALES (07DPB1924X)</b> Rehabilitación de 10 aulas didácticas, 2 servicios sanitarios y bodega, obra exterior (red eléctrica, red hidrosanitaria y señalización)	Obra	16.00	16.00	16.00	100.00	0.00	1 496 564.74	1 496 564.74	Oxchuc	Oxchuc	182	183	365	
<b>PRIMARIA PEDRO MARÍA ANAYA (07EPR0378Z)</b> Rehabilitación de 10 aulas didácticas, servicios sanitarios, 1 aula usae y dirección, obra exterior (red eléctrica exterior, red hidrosanitaria exterior, barandal, rehabilitación de asta bandera y señalización)	Obra	15.00	15.00	15.00	100.00	0.00	2 622 059.53	2 622 059.53	Motozintla	Motozintla de Mendoza	169	177	346	
<b>PRIMARIA JEAN PIAGET (07DPB2120P)</b> Rehabilitación de 10 aulas didácticas, servicios sanitarios y dirección, obra exterior (red eléctrica exterior, red hidrosanitaria exterior y señalización)	Obra	14.00	14.00	14.00	100.00	0.00	3 328 292.96	3 328 292.96	San Cristóbal de Las Casas	San Cristóbal de Las Casas	141	137	278	
<b>ESCUELA SECUNDARIA TÉCNICA 10 (07DST0010I)</b> Construcción de 6 aulas didácticas, laboratorio polifuncional, demolición de los edificios k, l y m, obra exterior (red eléctrica, red hidrosanitaria, andadores y señalización)	Espacio Educativo	8.00	8.00	8.00	100.00	0.00	8 796 694.64	8 796 694.64	Palenque	Palenque	143	145	288	
<b>TELESECUNDARIA 649 JOSE VASCONCELOS CALDERON (07ETV0653N)</b> Construcción de laboratorio taller, rehabilitación de 2 aulas didácticas y servicios sanitarios, obra exterior (red eléctrica exterior, red hidrosanitaria exterior, plaza cívica, asta bandera, andador, demolición de firme de concreto y señalización)	Espacio Educativo	6.00	6.00	6.00	100.00	0.00	2 633 445.89	2 633 445.87	Ostuacán	Catedral de Chiapas	26	36	62	
<b>TELESECUNDARIA 1083 CELESTIN FREINET (07ETV1100U)</b> Construcción de 2 aulas didácticas y obra exterior (red eléctrica, andadores y señalización)	Espacio Educativo	3.00	3.00	3.00	100.00	0.00	1 582 068.09	1 582 068.09	Escuintla	Ovando Turquía	35	24	59	
<b>ESCUELA SECUNDARIA TECNICA AGROPECUARIA 160 (07DST01610)</b> Construcción de 2 aulas didácticas, laboratorio polifuncional y obra exterior (red eléctrica, red hidrosanitaria, andadores, muros de contención, mallación y señalización)	Espacio Educativo	4.00	4.00	4.00	100.00	0.00	5 482 941.16	5 482 941.16	Benemérito de las Américas	Benemérito de las Américas Primera Sección	38	41	79	
<b>TELESECUNDARIA 976 (07ETV1046Q)</b> Rehabilitación de 2 aulas didácticas y servicios sanitarios, obra exterior (señalización)	Rehabilitación	4.00	4.00	4.00	100.00	0.00	665 822.08	665 822.08	Ocozacoautla de Espinosa	Las Pimientas	33	44	77	
<b>JARDÍN DE NIÑOS SALVADOR DIAZ MIRON (07DJN1846U)</b> Construcción de 2 aulas didácticas y obra exterior (red eléctrica, andador y señalización)	Espacio Educativo	3.00	3.00	3.00	100.00	0.00	1 434 348.02	1 434 348.02	Tuxtla Gutiérrez	Tuxtla Gutiérrez	45	34	79	
<b>JARDÍN DE NIÑOS JOSEFINA RAMOS DEL RIO (07EJN0088T)</b> Construcción de 1 aula didáctica, rehabilitación de 3 aulas didácticas, dirección - servicios sanitarios y obra exterior (red eléctrica exterior, andadores y señalización)	Espacio Educativo	8.00	8.00	8.00	100.00	0.00	1 417 576.13	1 417 576.13	Jiquipilas	José María Pino Suárez	44	43	87	
<b>JARDÍN DE NIÑOS ERASTO URBINA GARCIA (07DCC0240J)</b> Construcción de 1 aula de cantos y juegos y obra exterior (red eléctrica exterior, andadores, plaza cívica y señalización)	Espacio Educativo	2.00	2.00	2.00	100.00	0.00	1 825 768.49	1 825 768.49	Las Margaritas	Nuevo San Juan Chamula (El Pacayal)	87	74	161	
<b>JARDÍN DE NIÑOS HERMENEGILDO GALEANA (07DJN0338J)</b> Construcción de 1 aula didáctica, rehabilitación de 5 aulas didácticas, 1 servicio sanitario y obra exterior (red eléctrica exterior, construcción de escalón y señalización)	Espacio Educativo	9.00	9.00	9.00	100.00	0.00	2 065 160.20	2 065 160.20	Chicomuselo	Lázaro Cárdenas	68	62	130	
<b>PRIMARIA MIGUEL HIDALGO Y COSTILLA (07DPR4619J)</b> Construcción de 1 aula didáctica, rehabilitación de 3 aulas didácticas, 1 servicios sanitarios y obra exterior (red eléctrica, muro de contención y señalización)	Espacio Educativo	7.00	7.00	7.00	100.00	0.00	1 490 650.78	1 490 650.78	Tecpatán	El Edén (Agua Escondida)	35	39	74	
<b>PRIMARIA REVOLUCIÓN MEXICANA (07DPR0972A)</b> Construcción de 3 aulas didácticas, rehabilitación de 3 aulas didácticas, 1 servicios sanitarios, 1 dirección y obra exterior (red eléctrica exterior, red hidrosanitaria exterior, construcción de andadores, demolición y construcción de escalones y señalización)	Espacio Educativo	10.00	10.00	10.00	100.00	0.00	4 376 754.09	4 376 754.09	Acacoyagua	Nueva Libertad	61	71	132	

## INDICADORES DE RESULTADOS

Ente Público: [Instituto de Infraestructura Física Educativa del Estado de Chiapas](#)

Página 20 de 31

SUBFUNCIÓN / TIPO DE PROYECTO	UNIDAD DE MEDIDA	METAS				PRESUPUESTO APROBADO ( PESOS )	PRESUPUESTO MODIFICADO ( PESOS )	PRESUPUESTO DEVENGADO ( PESOS )	BENEFICIARIOS					
		PROGRAM. ANUAL	MODIF. ANUAL	ALCANZ. AL PERIODO	% CUMPLIM./ MODIF.				MUNICIPIO	LOCALIDAD	MUJER	HOMBRE	PERSONA	
<b>EDUCACIÓN</b>														
<b>EDUCACIÓN BÁSICA</b>														
<b>PRIMARIA AGUSTÍN YÁÑEZ (07EPR0232F)</b> Construcción de 1 aula didáctica y obra exterior (red eléctrica, andadores y señalización)	Espacio Educativo	2.00	2.00	2.00	100.00	0.00	914 401.29	914 401.29	Tapachula	Tapachula de Córdova y Ordóñez	190	181	371	
<b>PRIMARIA 18 DE MARZO (07DPR0842H)</b> Construcción de 1 aula de usos múltiples, rehabilitación de servicios sanitarios y obra exterior (red eléctrica, andadores y señalización)	Espacio Educativo	4.00	4.00	4.00	100.00	0.00	1 920 740.83	1 920 740.83	Suchiapa	Suchiapa	213	189	402	
<b>PRIMARIA ALEJANDRO CARRILLO (07DPB1865Y)</b> Construcción de servicios sanitarios, rehabilitación de 4 aulas didácticas y obra exterior (red eléctrica, red hidrosanitaria, andadores y señalización)	Espacio Educativo	7.00	7.00	7.00	100.00	0.00	2 039 723.64	2 039 723.63	Larráinzar	Muctahuitz	90	73	163	
<b>PRIMARIA JUAN ESCUTIA Y MARTÍNEZ (07DPR4583L)</b> Construcción de 1 aula didáctica, 1 servicios sanitarios, rehabilitación de 3 aulas didácticas y obra exterior (red eléctrica exterior, red hidrosanitaria exterior, demolición y sustitución de plaza cívica, construcción de andadores, construcción de escalones, demolición y sustitución de asta bandera, construcción de acceso principal, demolición de piso firme de concreto y señalización)	Espacio Educativo	7.00	7.00	7.00	100.00	0.00	3 323 865.13	3 323 865.11	Chicomuselo	Josefa Ortiz de Domínguez (La Fortuna)	42	57	99	
<b>PRIMARIA ADOLFO LÓPEZ MATEOS (07DPR1230P)</b> Construcción de 1 aula didáctica, 1 servicios sanitarios y obra exterior (red eléctrica, red hidrosanitaria, rampa y señalización)	Espacio Educativo	4.00	4.00	4.00	100.00	0.00	2 256 089.31	2 256 089.31	Mezcalapa	Raudales Malpaso	255	250	505	
<b>PRIMARIA MELCHOR OCAMPO (07EPR0191W)</b> Construcción de 1 servicios sanitarios, rehabilitación de 2 aulas didácticas y obra exterior (red eléctrica, red hidrosanitaria, andadores y señalización)	Espacio Educativo	5.00	5.00	5.00	100.00	0.00	2 789 989.56	2 789 989.56	La Trinitaria	Michoacán	43	50	93	
<b>PRIMARIA 20 DE NOVIEMBRE (07EPR0571E)</b> Construcción de 5 aulas didácticas y obra exterior (red eléctrica exterior, construcción de andadores, demolición de piso de concreto y señalización)	Espacio Educativo	6.00	6.00	6.00	100.00	0.00	3 560 046.94	3 560 046.93	Tapachula	Tapachula de Córdova y Ordóñez	184	164	348	
<b>PRIMARIA HUITZILOPOCHTLI (07DPB2521K)</b> Construcción de 4 aulas didácticas, rehabilitación de 8 aulas didácticas, 1 servicios sanitarios, dirección - servicios sanitarios y obra exterior (red eléctrica exterior, construcción de andadores, construcción de escaleras, construcción de muros de mampostería y señalización)	Espacio Educativo	18.00	18.00	18.00	100.00	0.00	4 406 570.82	4 406 570.82	Mezcalapa	Adolfo López Mateos	184	167	351	
<b>PRIMARIA 5 DE FEBRERO (07DPR1387P)</b> Construcción de 1 servicios sanitarios, rehabilitación de 4 aulas didácticas y obra exterior (red eléctrica, red hidrosanitaria, andadores y señalización)	Espacio Educativo	3.00	3.00	3.00	100.00	0.00	2 454 174.56	2 454 174.56	Chicomuselo	Nueva Reforma	33	28	61	
<b>PRIMARIA BENITO JUAREZ GARCIA (07DPR0740K)</b> Construcción de 1 aula didáctica, rehabilitación de 3 aulas didácticas y obra exterior (red eléctrica exterior, andadores y señalización)	Espacio Educativo	5.00	5.00	5.00	100.00	0.00	1 510 755.41	1 510 755.40	Villaflores	Joaquín Miguel Gutiérrez	162	139	301	
<b>PRIMARIA FELIPE CARRILLO PUERTO (07DPB2443X)</b> Construcción de 1 aula didáctica y obra exterior (red eléctrica exterior, construcción de andadores y señalización)	Espacio Educativo	2.00	2.00	2.00	100.00	0.00	833 078.48	833 078.47	Larráinzar	Stenlejsotztetic	119	118	237	
<b>PRIMARIA BELISARIO DOMÍNGUEZ PALENCIA (07DPR2274T)</b> Construcción de 1 aula didáctica y obra exterior (red eléctrica y señalización)	Espacio Educativo	2.00	2.00	2.00	100.00	0.00	775 943.65	775 943.65	Copainalá	Francisco Sarabia	13	15	28	
<b>PRIMARIA BELISARIO DOMÍNGUEZ PALENCIA (07DPR4836Y)</b> Construcción de 4 aulas didácticas y obra exterior (red eléctrica, andadores y señalización)	Espacio Educativo	5.00	5.00	5.00	100.00	0.00	2 721 824.42	2 721 824.42	Tuxtla Gutiérrez	Tuxtla Gutiérrez	124	107	231	
<b>PRIMARIA JOSE MARÍA MORELOS Y PAVÓN (07EPR0565U)</b> Construcción de 1 servicios sanitarios, rehabilitación de 4 aulas didácticas y obra exterior (red eléctrica, red hidrosanitaria, andadores y señalización)	Espacio Educativo	7.00	7.00	7.00	100.00	0.00	3 342 676.96	3 342 676.96	Villa Corzo	Tierra Santa	44	29	73	
<b>PRIMARIA LÁZARO CÁRDENAS DEL RIO (07DPR1236J)</b> Construcción de 2 aulas didácticas, 1 servicios sanitarios y obra exterior (red eléctrica exterior, red hidrosanitaria exterior, construcción de rampa, construcción de andador, demolición de trabe de concreto y señalización)	Espacio Educativo	5.00	5.00	5.00	100.00	0.00	2 949 934.96	2 949 934.96	Tuxtla Gutiérrez	Tuxtla Gutiérrez	216	254	470	
<b>PRIMARIA CHIAPAS NUEVO (07DPR4064B)</b> Construcción de 2 aulas didácticas, rehabilitación de 3 aulas didácticas y obra exterior (red eléctrica exterior, demolición y sustitución de andador y señalización)	Espacio Educativo	6.00	6.00	6.00	100.00	0.00	2 542 689.72	2 542 689.72	La Concordia	Nuevo Resplandor	91	93	184	
<b>PRIMARIA JUSTO SIERRA MENDEZ (07EPR0174F)</b> Construcción de 3 aulas didácticas, 1 servicios sanitarios y obra exterior (red eléctrica exterior, red hidrosanitaria exterior, andadores y señalización)	Espacio Educativo	6.00	6.00	6.00	100.00	0.00	3 229 398.37	3 229 398.37	Tapachula	Nueva Granada	66	68	134	
<b>PRIMARIA FRANCISCO IGNACIO MADERO GONZÁLEZ (07DPB0347G)</b> Construcción de servicios sanitarios y obra exterior (red eléctrica, red hidrosanitaria, andadores y señalización)	Espacio Educativo	3.00	3.00	3.00	100.00	0.00	2 605 509.69	2 605 509.67	Tenejapa	Yetzucum	112	146	258	
<b>PRIMARIA LÁZARO CÁRDENAS DEL RIO (07DPR0958H)</b> Construcción de 3 aula didáctica, 1 servicios sanitarios y obra exterior (red eléctrica exterior, red hidrosanitaria exterior, construcción de andadores, construcción de escaleras y señalización)	Espacio Educativo	6.00	6.00	6.00	100.00	0.00	3 111 431.12	3 111 431.12	Coapilla	Buenavista (Matasanos)	116	126	242	

## INDICADORES DE RESULTADOS

Ente Público: Instituto de Infraestructura Física Educativa del Estado de Chiapas

Página 21 de 31

SUBFUNCIÓN / TIPO DE PROYECTO	UNIDAD DE MEDIDA	METAS				PRESUPUESTO APROBADO (PESOS)	PRESUPUESTO MODIFICADO (PESOS)	PRESUPUESTO DEVENGADO (PESOS)	BENEFICIARIOS				
		PROGRAM. ANUAL	MODIF. ANUAL	ALCANZ. AL PERIODO	% CUMPLIM./ MODIF.				MUNICIPIO	LOCALIDAD	MUJER	HOMBRE	PERSONA
<b>EDUCACIÓN</b>													
<b>EDUCACIÓN BÁSICA</b>													
<b>PRIMARIA JOSE ANICETO VAZQUEZ (07EPR0179A)</b> Rehabilitación de 3 aulas didácticas y servicios sanitarios y obra exterior (red eléctrica exterior y señalización)	Obra	6.00	6.00	6.00	100.00	0.00	755 092.73	755 092.72	Tecpatán	Tecpatán	115	142	257
<b>PRIMARIA EUFEMIO ZAPATA (07DPB1745L)</b> Rehabilitación de 3 aulas didácticas y obra exterior (red eléctrica exterior y señalización)	Obra	4.00	4.00	4.00	100.00	0.00	1 071 327.30	1 071 327.30	Motozintla	El Anonal	32	31	63
<b>TELESECUNDARIA 1196 MIGUEL HIDALGO Y COSTILLA (07ETV1219R)</b> Construcción de laboratorio taller, rehabilitación de dirección - servicios sanitarios - bodega y obra exterior (red eléctrica, red hidrosanitaria, escalones, andador y señalización)	Espacio Educativo	6.00	6.00	6.00	100.00	0.00	2 082 126.61	2 082 126.61	San Fernando	Cauahutémoc	31	20	51
<b>TELESECUNDARIA 1429 MANUEL VELASCO SUAREZ (07ETV1452X)</b> Construcción de 1 servicios sanitarios y obra exterior (red eléctrica exterior, red hidrosanitaria exterior, plaza cívica, andadores y señalización)	Espacio Educativo	3.00	3.00	3.00	100.00	0.00	1 485 306.49	1 485 306.49	Mapastepec	Santa Rita de las Flores	17	10	27
<b>ESCUELA SECUNDARIA TÉCNICA 8 (07DST0008U)</b> Construcción de 1 servicios sanitarios, rehabilitación de 6 aulas didácticas, área administrativa, biblioteca, pórtico y obra exterior (red eléctrica exterior, red hidrosanitaria exterior, construcción de andador y señalización)	Espacio Educativo	12.00	12.00	12.00	100.00	0.00	3 664 297.77	3 664 297.77	Jiquipilas	Jiquipilas	213	232	445
<b>TELESECUNDARIA 485 RICARDO FLORES MAGÓN (07ETV0510Q)</b> Construcción de 2 aulas didácticas, rehabilitación de 1 aula didáctica, 1 servicios sanitarios, 1 aula de medios y obra exterior (red eléctrica exterior, andadores, escaleras y señalización)	Espacio Educativo	7.00	7.00	7.00	100.00	0.00	2 435 239.36	2 435 239.35	Cacahoatán	Mixcum	51	67	118
<b>TELESECUNDARIA 214 MANUEL VELASCO SUAREZ (07ETV0143L)</b> Rehabilitación de 6 aulas didácticas, 1 servicios sanitarios, dirección - servicios sanitarios y obra exterior (andadores y señalización)	Obra	10.00	10.00	10.00	100.00	0.00	901 715.33	901 715.33	San Cristóbal de Las Casas	San Cristóbal de Las Casas	67	52	119
<b>TELESECUNDARIA 292 24 DE FEBRERO (07ETV0092V)</b> Construcción de 1 aula didáctica, rehabilitación de 6 aulas didácticas, 1 servicios sanitarios y obra exterior (red eléctrica exterior, construcción de andadores, demolición y construcción de andadores y señalización)	Espacio Educativo	10.00	10.00	10.00	100.00	0.00	2 347 459.21	2 347 459.20	Villaflores	Cauahutémoc	95	92	187
<b>JARDÍN DE NIÑOS GABRIELA MISTRAL (07DCC1561Z)</b> Construcción de 1 aula didáctica, rehabilitación de 1 aula didáctica y obra exterior (red eléctrica exterior, muro de mampostería, andadores y señalización)	Espacio Educativo	3.00	3.00	3.00	100.00	0.00	966 208.32	966 208.32	Larráinzar	Stenlejsotztetic	43	43	86
<b>PRIMARIA FRANCISCO IGNACIO MADERO GONZÁLEZ (07DPR1466B)</b> Construcción de cocina, servicios sanitarios, rehabilitación de 4 aulas didácticas y obra exterior (red eléctrica exterior, red hidrosanitaria exterior, muro de contención, cuneta de aguas pluviales, barandal, escalones y señalización)	Espacio Educativo	8.00	8.00	8.00	100.00	0.00	2 789 139.98	2 789 139.98	Ixhutatán	Pojayal 1ra. Sección	32	39	71
<b>PRIMARIA FRAY MATÍAS ANTONIO DE CÓRDOVA Y ORDOÑEZ (07DPR1207O)</b> Construcción de 2 aulas didácticas y obra exterior (red eléctrica, andadores y señalización)	Espacio Educativo	3.00	3.00	3.00	100.00	0.00	1 581 864.66	1 581 864.65	Ángel Albino Corzo	Jaltenango de la Paz (Ángel Albino Corzo)	89	87	176
<b>PRIMARIA LUIS ECHEVERRÍA ÁLVAREZ (07EPR0091X)</b> Construcción de 1 aula didáctica, rehabilitación de 6 aulas didácticas y 2 servicios sanitarios, obra exterior (red eléctrica exterior, andador, muros de mampostería, malla ciclón, plataforma y señalización)	Espacio Educativo	10.00	10.00	10.00	100.00	0.00	2 724 706.47	2 724 706.46	Tapilula	Tapilula	199	190	389
<b>PRIMARIA AMADO NERVO ORDAZ (07DPB2426G)</b> Construcción de 3 aulas didácticas, rehabilitación de 1 aula didáctica, servicios sanitarios, adecuación de dirección - bodega a 1 aula didáctica y obra exterior (red eléctrica exterior, red hidrosanitaria exterior, andadores y señalización)	Espacio Educativo	10.00	10.00	10.00	100.00	0.00	3 537 086.99	3 537 086.98	Chenalhó	Tzanembolom	66	86	152
<b>PRIMARIA ROSARIO CASTELLANOS FIGUEROA (07EPR0405G)</b> Construcción de 1 aula didáctica, rehabilitación de 5 aulas didácticas y servicios sanitarios, obra exterior (red eléctrica exterior, andadores, demolición de piso de concreto y señalización)	Espacio Educativo	9.00	9.00	9.00	100.00	0.00	2 320 215.96	2 320 215.96	Chicomuselo	Chicomuselo	69	55	124
<b>PRIMARIA FRANCISCO SARABIA (07DPR3141J)</b> Construcción de 3 aula didáctica y obra exterior (red eléctrica exterior, demolición de andador y escalones, construcción de andadores y señalización)	Espacio Educativo	4.00	4.00	4.00	100.00	0.00	1 994 089.25	1 994 089.25	Acala	Unión Buenavista	81	99	180
<b>PRIMARIA BENITO JUÁREZ GARCÍA (07EPR0175E)</b> Rehabilitación de 5 aulas didácticas y servicios sanitarios, obra exterior (red eléctrica exterior, red hidrosanitaria exterior y señalización)	Obra	8.00	8.00	8.00	100.00	0.00	3 106 052.34	3 106 052.34	Tapachula	Puerto Madero (San Benito)	228	198	426
<b>PRIMARIA FRAY BARTOLOMÉ DE LAS CASAS (07DPR1361H)</b> Construcción de 4 aulas didácticas y obra exterior (red eléctrica exterior, andadores, escalones y señalización)	Espacio Educativo	5.00	5.00	5.00	100.00	0.00	3 000 488.33	3 000 488.33	Venustiano Carranza	Paraíso del Grijalva	144	161	305

## INDICADORES DE RESULTADOS

Ente Público: [Instituto de Infraestructura Física Educativa del Estado de Chiapas](#)

Página 22 de 31

SUBFUNCIÓN / TIPO DE PROYECTO	UNIDAD DE MEDIDA	METAS				PRESUPUESTO APROBADO ( PESOS )	PRESUPUESTO MODIFICADO ( PESOS )	PRESUPUESTO DEVENGADO ( PESOS )	BENEFICIARIOS												
		PROGRAM. ANUAL	MODIF. ANUAL	ALCANZ. AL PERIODO	% CUMPLIM./ MODIF.				MUNICIPIO	LOCALIDAD	MUJER	HOMBRE	PERSONA								
<b>EDUCACIÓN</b>																					
<b>EDUCACIÓN BÁSICA</b>																					
<b>PRIMARIA LÁZARO CÁRDENAS DEL RIO (07EPR0482L)</b> Construcción de 3 aulas didácticas, rehabilitación de 2 aulas didácticas y servicios sanitarios, obra exterior (red eléctrica exterior, andadores y señalización)	Espacio Educativo	8.00	8.00	8.00	100.00	0.00	2 765 890.31	2 765 890.30	Tuxtla Gutiérrez	Copoya	306	316	622								
<b>PRIMARIA JUSTO SIERRA MÉNDEZ (07EPR0035E)</b> Rehabilitación de 8 aulas didácticas, dirección y servicios sanitarios, obra exterior (red eléctrica exterior y señalización)	Obra	12.00	12.00	12.00	100.00	0.00	1 520 754.03	1 520 754.02	Copainalá	Copainalá	157	201	358								
<b>PRIMARIA ANTONIO CASO (07DPB2487U)</b> Rehabilitación de 6 aulas didácticas, dirección, servicios sanitarios, aula de cómputo, sala de proyección y aula de manualidad, obra exterior (red eléctrica exterior y señalización)	Obra	13.00	13.00	13.00	100.00	0.00	2 173 280.83	2 173 280.83	Sitalá	Sitalá	77	76	153								
<b>PRIMARIA IGNACIO ZARAGOZA SEGUIN (07DPR1531L)</b> Rehabilitación de 9 aulas didácticas, servicios sanitarios y bodega, obra exterior (red eléctrica exterior y señalización)	Obra	14.00	14.00	13.00	92.86	0.00	1 610 883.16	1 610 883.16	Tecpatán	Francisco I. Madero	105	88	193								
<b>TELESECUNDARIA 730 JOSÉ MARÍA MELO Y ORTIZ (07ETV0755K)</b> Construcción de laboratorio - taller, rehabilitación de 2 aulas didácticas y servicios sanitarios, obra exterior (red eléctrica exterior, red hidrosanitaria exterior, andadores, escalones, rehabilitación de acceso principal, demolición de piso de concreto y señalización)	Espacio Educativo	6.00	6.00	6.00	100.00	0.00	3 283 374.51	3 283 374.51	La Trinitaria	Unión Juárez	41	35	76								
<b>TELESECUNDARIA 1260 JOSÉ VASCONCELOS CALDERÓN (07ETV1283S)</b> Construcción de 2 aulas didácticas, servicios sanitarios, rehabilitación de 2 aulas didácticas y obra exterior (red eléctrica exterior, red hidrosanitaria exterior, muro de contención, andadores, demolición de piso de concreto y señalización)	Espacio Educativo	7.00	7.00	7.00	100.00	0.00	2 565 178.78	2 565 178.78	Ixhuitán	Santa Anita	47	42	89								
<b>TELESECUNDARIA 393 ROSARIO CASTELLANOS FIGUEROA (07ETV0400K)</b> Construcción de 2 aulas didácticas, rehabilitación de 2 aulas didácticas y servicios sanitarios, obra exterior (red eléctrica exterior, andadores, rehabilitación de acceso principal, demolición de murete y señalización)	Espacio Educativo	7.00	7.00	7.00	100.00	0.00	2 349 610.03	2 349 610.03	Jitotol	Las Maravillas	84	77	161								
<b>TELESECUNDARIA 1369 JUAN SABINES GUTIÉRREZ (07ETV1392Z)</b> Construcción de 3 aulas didácticas, servicios sanitarios y obra exterior (red eléctrica exterior, red hidrosanitaria, andadores y señalización)	Espacio Educativo	6.00	6.00	6.00	100.00	0.00	3 071 556.36	3 071 556.35	Ocosingo	La Soledad	45	62	107								
<b>ESCUELA SECUNDARIA TÉCNICA 57 (07DST0057C)</b> Construcción de 2 servicios sanitarios, rehabilitación de 2 aulas didácticas, aula de medios, prefectura, contraloría, bodega, 2 pórticos, administración, control escolar, dirección, 2 servicios sanitarios, biblioteca, taller de corte y confección, laboratorio polifuncional y obra exterior (red eléctrica exterior, red hidrosanitaria exterior, andadores, escalones, rampas, demolición de piso de concreto y señalización)	Espacio Educativo	24.00	24.00	24.00	100.00	0.00	4 602 883.34	4 602 883.34	Larráinzar	Larráinzar	267	335	602								
<b>SECUNDARIA RODULFO FIGUEROA ESQUINCA (07DES0005E)</b> Rehabilitación de taller de corte y confección, taller de cocina, taller de carpintería, taller de música, taller de electricidad, taller de costura, aula de inglés y biblioteca, obra exterior (red hidrosanitaria exterior, barda perimetral, andadores, rampas, barandal, demolición de rampas y andadores, señalización)	Obra	9.00	9.00	9.00	100.00	0.00	3 913 358.90	3 913 358.90	Cintalapa	Cintalapa de Figueroa	282	239	521								
<b>TELESECUNDARIA 867 BELISARIO DOMÍNGUEZ PALENCIA (07ETV0889Z)</b> Rehabilitación de 4 aulas didácticas y servicios sanitarios, obra exterior (red eléctrica exterior, red hidrosanitaria y señalización)	Obra	7.00	7.00	7.00	100.00	0.00	2 538 446.72	2 538 446.71	Jitotol	Cálido	145	146	291								
<b>SECUNDARIA LUIS DONALDO COLOSIO MURRIETA (07DES0051Q)</b> Construcción de cocina, rehabilitación de 5 aulas didácticas, laboratorio polifuncional, pórtico, dirección, servicios sanitarios, aula de medios y obra exterior (red eléctrica exterior, red hidrosanitaria exterior, andadores y señalización)	Espacio Educativo	13.00	13.00	13.00	100.00	0.00	4 506 273.09	4 506 273.08	Tuxtla Chico	El Sur de Guillén	55	48	103								
<b>JARDÍN DE NIÑOS MARIANO ESCOBEDO (07DJN0161M)</b> Construcción de 1 aula didáctica, rehabilitación de 2 aulas didácticas, dirección y servicios sanitarios, obra exterior (red eléctrica exterior, muro de mampostería, andadores, demolición de muro de block y señalización)	Espacio Educativo	7.00	7.00	2.10	30.05	0.00	1 938 728.10	969 364.05	Tapachula	Viva México	0	0	0								
<b>CENTRO DE ATENCIÓN MÚLTIPLE MODALIDAD ESCUELA (07DML0034P)</b> Construcción de 3 aula didáctica, taller de cocina y obra exterior (red eléctrica exterior, red hidrosanitaria exterior, muro de mampostería, andadores, rampas, barandal, cuneta pluvial, demolición de piso de concreto, corte y señalización)	Espacio Educativo	5.00	5.00	2.58	51.51	0.00	5 277 162.96	2 638 581.48	Chiapa de Corzo	Chiapa de Corzo	0	0	0								

## INDICADORES DE RESULTADOS

Ente Público: Instituto de Infraestructura Física Educativa del Estado de Chiapas

Página 23 de 31

SUBFUNCIÓN / TIPO DE PROYECTO	UNIDAD DE MEDIDA	METAS				PRESUPUESTO APROBADO (PESOS)	PRESUPUESTO MODIFICADO (PESOS)	PRESUPUESTO DEVENGADO (PESOS)	BENEFICIARIOS					
		PROGRAM. ANUAL	MODIF. ANUAL	ALCANZ. AL PERIODO	% CUMPLIM./ MODIF.				MUNICIPIO	LOCALIDAD	MUJER	HOMBRE	PERSONA	
<b>EDUCACIÓN</b>														
<b>EDUCACIÓN BÁSICA</b>														
<b>JARDÍN DE NIÑOS GABRIELA MISTRAL (07EJN0097A)</b> Construcción de servicios sanitarios y obra exterior (red eléctrica exterior, red hidrosanitaria exterior, demolición de fosa séptica, escaleras y señalización)	Espacio Educativo	3.00	3.00	2.25	75.00	0.00	972 596.61	606 948.44	El Parral	El Parral	0	0	0	
<b>JARDÍN DE NIÑOS JAIME SABINES GUTIÉRREZ (07DJN2234B)</b> Construcción de 1 aula didáctica, obra exterior (red eléctrica exterior, sustitución de andadores, construcción de acceso principal, muro de contención de concreto, barandal, desmantelamiento de malla ciclón, corte de terreno y señalización)	Espacio Educativo	2.00	2.00	1.03	51.67	0.00	1 637 747.83	818 873.91	Soyaló	Soyaló	0	0	0	
<b>JARDÍN DE NIÑOS 20 DE NOVIEMBRE (07DCC0608X)</b> Construcción de 1 aula didáctica, rehabilitación de 2 aulas didácticas y obra exterior (red eléctrica, firme de concreto, andador, muro de contención y señalización)	Espacio Educativo	4.00	4.00	2.17	54.36	0.00	1 452 750.41	1 028 125.42	Larráinzar	Chuchiltón Anexo Potobtic Dos	0	0	0	
<b>JARDÍN DE NIÑOS CARLOS PELLICER CAMARA (07DJN0196B)</b> Construcción de cocina, rehabilitación de 1 servicios sanitarios y obra exterior (red eléctrica exterior, red hidrosanitaria exterior, demolición y construcción de andadores, construcción de escalones y señalización)	Espacio Educativo	4.00	4.00	2.29	57.37	0.00	1 576 782.68	1 037 436.67	Reforma	Reforma	0	0	0	
<b>JARDÍN DE NIÑOS NICOLAS BRAVO RUEDA (07DCC0466P)</b> Rehabilitación de 10 aulas didácticas, dirección y servicios sanitarios, obra exterior (red eléctrica, red hidrosanitaria y señalización)	Obra	14.00	14.00	10.81	77.18	0.00	2 414 769.75	1 909 584.09	Ocosingo	Tenango	0	0	0	
<b>CENTRO DE ATENCIÓN MÚLTIPLE NÚM. 8 (07DML0023J)</b> Rehabilitación de 1 aula didáctica, administración, pórtico, salón de usos múltiples, 2 servicios sanitarios, bodega, taller de carpintería, adecuación de cubículo a 6 aulas didácticas y adecuación de sala de espera y centro de cómputo a 2 aulas didácticas, obra exterior (red eléctrica exterior, red hidrosanitaria exterior y señalización)	Obra	19.00	19.00	7.39	38.89	0.00	6 602 390.42	4 123 924.25	Acala	Acala	0	0	0	
<b>JARDÍN DE NIÑOS REVOLUCIÓN MEXICANA (07EJN0098Z)</b> Rehabilitación de 2 aulas didácticas y obra exterior (red eléctrica exterior y señalización)	Obra	3.00	3.00	3.00	100.00	0.00	495 646.30	448 390.90	Villa Corzo	Revolución Mexicana	73	102	175	
<b>JARDÍN DE NIÑOS FEDERICO FROEBEL (07DCC1460B)</b> Rehabilitación de 6 aulas didácticas y servicios sanitarios, obra exterior (red eléctrica, red hidrosanitaria y señalización)	Obra	9.00	9.00	9.00	100.00	0.00	1 104 872.24	905 718.68	San Cristóbal de las Casas	San Cristóbal de las Casas	82	81	163	
<b>JARDÍN DE NIÑOS FRANCISCO GONZÁLEZ BOCANEGRA (07DJN1500B)</b> Rehabilitación de 4 aulas didácticas, dirección, servicios sanitarios, salón de cantos y juegos, obra exterior (red eléctrica, red hidrosanitaria, barandal y señalización)	Obra	9.00	9.00	9.00	100.00	0.00	839 022.01	654 167.97	Tuxtla Gutiérrez	Tuxtla Gutiérrez	36	33	69	
<b>PRIMARIA EMILIANO ZAPATA SALAZAR (07DPR1054A)</b> Construcción de servicios sanitarios, rehabilitación de 3 aulas didácticas y obra exterior (red eléctrica, red hidrosanitaria, andador, canal pluvial, rampa y señalización)	Espacio Educativo	6.00	6.00	3.72	61.96	0.00	1 827 707.50	1 207 072.20	Huehuetán	Huehuetán	0	0	0	
<b>PRIMARIA NARCISO MENDOZA (07DPR1276K)</b> Construcción de 2 aulas didácticas y obra exterior (red eléctrica exterior, andadores y señalización)	Espacio Educativo	3.00	3.00	1.95	65.01	0.00	1 837 686.84	1 242 892.61	Tapachula	Tapachula de Córdova y Ordóñez	0	0	0	
<b>PRIMARIA 21 DE MARZO (07DPR0460A)</b> Construcción de 2 aula didáctica, rehabilitación de servicios sanitarios, obra exterior (red eléctrica, red hidrosanitaria, andadores, escalones, demolición de piso y señalización)	Espacio Educativo	5.00	5.00	2.55	51.08	0.00	2 475 024.43	1 382 142.16	Mapastepec	Progreso de Chiapas	0	0	0	
<b>PRIMARIA PLAN DE AYALA (07EPR0181P)</b> Construcción de servicios sanitarios, obra exterior (red eléctrica exterior, red hidrosanitaria exterior, andadores y señalización)	Espacio Educativo	3.00	3.00	0.34	11.20	0.00	1 882 682.26	941 341.13	Tuxtla Gutiérrez	Tuxtla Gutiérrez	0	0	0	
<b>PRIMARIA IGNACIO LÓPEZ RAYÓN (07EPR0256P)</b> Rehabilitación de 2 aulas didácticas y obra exterior (red eléctrica y señalización)	Obra	3.00	3.00	3.00	100.00	0.00	596 378.02	298 189.01	Motozintla	El Remate	32	33	65	
<b>PRIMARIA ANGEL ALBINO CORZO CASTILLEJOS (07EPR0260B)</b> Rehabilitación de 4 aulas didácticas, servicios sanitarios, dirección, adecuación de servicios sanitarios y bodega a 1 aula didáctica, obra exterior (red eléctrica exterior, red hidrosanitaria exterior, sustitución de muro de contención de mampostería, canal pluvial con rejilla y señalización)	Obra	11.00	11.00	2.51	22.85	0.00	2 719 939.75	1 359 969.87	Chicomuselo	Monte Sinaí	0	0	0	
<b>PRIMARIA 24 DE FEBRERO (07DPR0377B)</b> Rehabilitación de 14 aulas didácticas, servicios sanitarios, dirección, aula de usos múltiples, biblioteca, 3 bodega, pórtico, aula usar y obra exterior (red eléctrica exterior, instalación eléctrica para aire acondicionado y señalización)	Obra	25.00	25.00	2.27	9.08	0.00	5 993 328.02	2 996 664.01	Pichucalco	Pichucalco	0	0	0	

## INDICADORES DE RESULTADOS

Ente Público: [Instituto de Infraestructura Física Educativa del Estado de Chiapas](#)

Página 24 de 31

SUBFUNCIÓN / TIPO DE PROYECTO	UNIDAD DE MEDIDA	METAS				PRESUPUESTO APROBADO (PESOS)	PRESUPUESTO MODIFICADO (PESOS)	PRESUPUESTO DEVENGADO (PESOS)	BENEFICIARIOS					
		PROGRAM. ANUAL	MODIF. ANUAL	ALCANZ. AL PERIODO	% CUMPLIM./ MODIF.				MUNICIPIO	LOCALIDAD	MUJER	HOMBRE	PERSONA	
<b>EDUCACIÓN</b>														
<b>EDUCACIÓN BÁSICA</b>														
<b>PRIMARIA BENITO JUAREZ GARCIA (07DPR1034N)</b> Rehabilitación de 1 aula didáctica y biblioteca, obra exterior (red eléctrica, plaza cívica, andadores, rehabilitación de acceso y señalización)	Obra	3.00	3.00	3.00	100.00	0.00	730 413.72	658 136.97	Mapastepec	El Carmen	12	16	28	
<b>PRIMARIA NIÑOS HÉROES DE CHAPULTEPEC (07DPR3113N)</b> Rehabilitación de 6 aulas didácticas, servicios sanitarios, dirección y bodega, obra exterior (red hidrosanitaria exterior, demolición de cisterna y señalización)	Obra	11.00	11.00	8.15	74.13	0.00	3 660 676.64	2 583 498.63	Acacoyagua	Acacoyagua	0	0	0	
<b>TELESECUNDARIA 440 (07ETV0449C)</b> Construcción de servicios sanitarios, rehabilitación de 3 aulas didácticas y obra exterior (red eléctrica, red hidrosanitaria, andador y señalización)	Espacio Educativo	6.00	6.00	3.60	60.00	0.00	2 423 724.89	1 689 074.45	Tonalá	Las Piedritas	0	0	0	
<b>ESCUELA SECUNDARIA TECNICA 45 (07DST0045Y)</b> Construcción de 4 aulas didácticas y obra exterior (red eléctrica exterior, cuneta pluvial, canal pluvial, andadores, escalones y señalización)	Espacio Educativo	5.00	5.00	2.96	59.29	0.00	3 061 185.64	2 466 052.49	Tapilula	Tapilula	0	0	0	
<b>TELESECUNDARIA 1441 LEONA VICARIO (07ETV1464B)</b> Construcción de 1 aula didáctica y obra exterior (red eléctrica, demolición de muro de piedra, construcción de muro de contención, escaleras, andador y señalización)	Espacio Educativo	2.00	2.00	1.14	57.19	0.00	1 060 159.22	640 043.26	Tapilula	Tapilula	0	0	0	
<b>TELESECUNDARIA 724 ROSARIO CASTELLANOS FIGUEROA (07ETV0732Z)</b> Construcción de laboratorio taller y obra exterior (red eléctrica exterior, red hidrosanitaria exterior, andadores y señalización)	Espacio Educativo	2.00	2.00	0.63	31.29	0.00	1 837 877.33	1 118 031.95	Tapilula	Portaceli	0	0	0	
<b>ESCUELA SECUNDARIA TECNICA 124 (07DST0127H)</b> Construcción de 2 aula didáctica, rehabilitación de 4 aulas didácticas y biblioteca, obra exterior (red eléctrica exterior, andadores y señalización)	Espacio Educativo	8.00	8.00	3.61	45.13	0.00	3 769 961.49	2 769 903.09	San Andrés Duraznal	San Andrés Duraznal	0	0	0	
<b>SECUNDARIA JOSE MARIA MORELOS Y PAVON (07DES0013N)</b> Construcción de 4 aulas didácticas y obra exterior (red eléctrica exterior, andadores y señalización)	Espacio Educativo	5.00	5.00	2.50	50.00	0.00	3 224 733.15	1 859 047.22	Huehuetán	Huehuetán Estación FFCC	0	0	0	
<b>JARDÍN DE NIÑOS FRANCISCO SANTIAGO BORRAZ (07DJN1493I)</b> Construcción de 1 aula didáctica, servicios sanitarios y obra exterior (red eléctrica, red hidrosanitaria, plaza cívica, andadores y señalización)	Espacio Educativo	4.00	4.00	0.32	8.08	0.00	1 612 328.37	806 164.18	Venustiano Carranza	La Gloria (La Tranca)	0	0	0	
<b>JARDÍN DE NIÑOS FRANCISCO JOSE GRAJALES GODOY (07DJN2003K)</b> Construcción de 2 aulas didácticas, servicios sanitarios, rehabilitación de 2 aulas didácticas y obra exterior (red eléctrica exterior, red hidrosanitaria exterior, plaza cívica, andadores, asta bandera, barandal y señalización).	Espacio Educativo	7.00	7.00	0.07	1.00	0.00	2 659 931.59	1 329 965.79	Simojovel	José Castillo Tielemans	0	0	0	
<b>JARDÍN DE NIÑOS DIEGO RIVERA (07DJN2171G)</b> Construcción de cocina, rehabilitación de 1 aula didáctica y servicios sanitarios, obra exterior (red eléctrica exterior, red hidrosanitaria exterior, plaza cívica, asta bandera, barandal, acceso principal, andadores, escaleras, barandales, muro de contención y malla ciclón, canal pluvial, señalización, demoliciones y desmantelamientos)	Espacio Educativo	5.00	5.00	0.72	14.31	0.00	1 998 520.34	999 260.17	Tuxtla Gutiérrez	Tuxtla Gutiérrez	0	0	0	
<b>JARDÍN DE NIÑOS BELISARIO DOMÍNGUEZ PALENCIA (07DCC1854N)</b> Construcción de 1 aula didáctica, servicios sanitarios y obra exterior (red eléctrica exterior, red hidrosanitaria exterior, andadores, malla ciclón y señalización)	Espacio Educativo	4.00	4.00	0.04	1.00	0.00	2 161 576.77	1 080 788.38	Chamula	Yalchitom	0	0	0	
<b>CENTRO DE ATENCIÓN MÚLTIPLE (CAM) NUM. 2 (07EML0003V)</b> Adecuación de la administración a aula de usos múltiples y terapia física, así como adecuación de 1 aula didáctica - bodega a 2 aulas didácticas y obra exterior (red hidrosanitaria exterior, barda con muro ciego, muro de mampostería con barda mixta, andadores, rampa y señalización)	Obra	4.00	4.00	0.64	16.07	0.00	970 876.16	485 438.08	Tuxtla Gutiérrez	Tuxtla Gutiérrez	0	0	0	
<b>PRIMARIA AQUILES SERDÁN ALATRISTE (07DPB2083B)</b> Construcción de 2 aulas didácticas, servicios sanitarios, demolición de edificio "a" y obra exterior (red eléctrica exterior, red hidrosanitaria exterior, demolición de piso de concreto, andadores, escaleras y señalización)	Espacio Educativo	5.00	5.00	0.90	18.00	0.00	2 967 512.84	1 483 756.42	Mezcalapa	Esperanza de los Pobres	0	0	0	
<b>PRIMARIA MIGUEL HIDALGO Y COSTILLA (07DPR3450O)</b> Construcción de 2 aulas didácticas, dirección y obra exterior (red eléctrica exterior, red de voz y datos exterior, señalización)	Espacio Educativo	3.00	3.00	0.90	30.00	0.00	2 189 069.33	1 094 534.66	San Fernando	Miguel Hidalgo (Lenin)	0	0	0	
<b>PRIMARIA NIÑOS HÉROES DE CHAPULTEPEC (07DPR0325W)</b> Construcción de 3 aulas didácticas, servicios sanitarios y obra exterior (red eléctrica exterior, red hidrosanitaria exterior y señalización)	Espacio Educativo	6.00	6.00	0.00	0.00	0.00	3 768 517.84	1 884 258.92	Tapachula	Raymundo Enríquez	0	0	0	
<b>PRIMARIA ROSARIO PIMENTEL MARTÍNEZ (07DPR4841J)</b> Construcción de 2 aulas didácticas y obra exterior (red eléctrica exterior, andadores y señalización)	Espacio Educativo	3.00	3.00	0.93	31.04	0.00	1 676 946.08	838 473.04	Mapastepec	Mapastepec	0	0	0	
<b>PRIMARIA BENITO JUÁREZ GARCÍA (07DPB2980W)</b> Construcción de 3 aulas didácticas y obra exterior (red eléctrica, bomba para cisterna existente, andadores y señalización)	Espacio Educativo	4.00	4.00	0.76	19.00	0.00	2 241 734.90	1 120 867.45	Comitán de Domínguez	Comitán de Domínguez	0	0	0	

## INDICADORES DE RESULTADOS

Ente Público: Instituto de Infraestructura Física Educativa del Estado de Chiapas

Página 25 de 31

SUBFUNCIÓN / TIPO DE PROYECTO	UNIDAD DE MEDIDA	METAS				PRESUPUESTO APROBADO (PESOS)	PRESUPUESTO MODIFICADO (PESOS)	PRESUPUESTO DEVENGADO (PESOS)	BENEFICIARIOS				
		PROGRAM. ANUAL	MODIF. ANUAL	ALCANZ. AL PERIODO	% CUMPLIM./ MODIF.				MUNICIPIO	LOCALIDAD	MUJER	HOMBRE	PERSONA
<b>EDUCACIÓN</b>													
<b>EDUCACIÓN BÁSICA</b>													
<b>PRIMARIA HÉCTOR GILBERTO SALAZAR RODAS (07EPR0655M)</b> Construcción de 2 aulas didácticas, servicios sanitarios y obra exterior (red eléctrica, red hidrosanitaria, andadores, escalones y señalización)	Espacio Educativo	5.00	5.00	0.25	5.00	0.00	3 041 692.24	1 520 846.12	Soyaló	Soyaló	0	0	0
<b>PRIMARIA MANUEL ÁVILA CAMACHO (07DPR3421T)</b> Construcción de servicios sanitarios y obra exterior (red eléctrica, red hidrosanitaria, canal, muro de contención, escaleras y señalización)	Espacio Educativo	3.00	3.00	0.93	31.09	0.00	902 593.67	451 296.83	Huixtán	La Era	0	0	0
<b>PRIMARIA TIPO HIDALGO (07EPR0173G)</b> Construcción de 6 aulas didácticas y obra exterior (red eléctrica, canal, andadores, escalones y señalización)	Espacio Educativo	7.00	7.00	0.00	0.00	0.00	4 048 340.96	2 024 170.48	Tapachula	Tapachula de Córdova y Ordóñez	0	0	0
<b>PRIMARIA VOZ DE MI PATRIA (07DPB0727P)</b> Construcción de 4 aulas didácticas y obra exterior (red eléctrica, andadores y señalización)	Espacio Educativo	5.00	5.00	0.45	9.00	0.00	2 658 497.51	1 329 248.74	Palenque	El Progreso	0	0	0
<b>PRIMARIA BELISARIO DOMÍNGUEZ PALENCIA (07DPR3040L)</b> Rehabilitación de 9 aulas didácticas y obra exterior (red eléctrica exterior y señalización)	Obra	10.00	10.00	0.00	0.00	0.00	3 328 471.44	1 664 235.71	Cacahoatán	Cacahoatán	0	0	0
<b>PRIMARIA REFORMA (07DPB0530E)</b> Construcción de 2 aulas didácticas, rehabilitación de 7 aulas didácticas y servicios sanitarios, obra exterior (red eléctrica exterior, andadores)	Espacio Educativo	12.00	12.00	1.35	11.23	0.00	3 836 876.77	1 918 438.38	Bochil	El Copal	0	0	0
<b>PRIMARIA RODULFO FIGUEROA ESQUINCA (07EPR0206H)</b> Rehabilitación de 5 aulas didácticas, 2 servicios sanitarios, bodega-servicio sanitario, dirección, aula de inglés, aula de usae, biblioteca, salón de usos múltiples, cooperativa, adecuación de dirección a aula de música, adecuación de pórtico a aula de educación física, adecuación de bodega a dirección y obra exterior (red hidrosanitaria exterior y señalización)	Obra	22.00	22.00	0.59	2.70	0.00	6 575 600.59	3 287 800.28	Tuxtla Gutiérrez	Tuxtla Gutiérrez	0	0	0
<b>PRIMARIA 16 DE SEPTIEMBRE (07DPR4776Z)</b> Rehabilitación de 10 aulas didácticas y servicios sanitarios, obra exterior (red eléctrica exterior y señalización)	Obra	13.00	13.00	1.30	10.00	0.00	2 259 495.08	1 129 747.54	Ocozacoautla de Espinosa	Ocuilapa de Juárez	0	0	0
<b>TELESECUNDARIA 066 NIÑOS HEROES DE CHAPULTEPEC (07ETV0026W)</b> Construcción de 1 aula didáctica, rehabilitación de 3 aulas didácticas, laboratorio-taller, dirección-servicios sanitarios-bodega y obra exterior (red eléctrica exterior, red hidrosanitaria exterior, andadores, asta bandera y señalización)	Espacio Educativo	10.00	10.00	1.20	12.00	0.00	2 644 603.44	1 322 301.71	Cintalapa	Villamorelos	0	0	0
<b>TELESECUNDARIA 017 JAIME SABINES GUTIERREZ (07ETV0015O)</b> Rehabilitación de 4 aulas didácticas, servicios sanitarios-dirección, laboratorio-taller y obra exterior (red eléctrica exterior, red hidrosanitaria exterior y señalización)	Obra	9.00	9.00	2.70	30.00	0.00	2 018 877.76	1 009 438.88	Villaflores	Joaquín Miguel Gutiérrez	0	0	0
<b>TELESECUNDARIA 978 JAIME SABINES GUTIERREZ (07ETV0991N)</b> Construcción de servicios sanitarios, rehabilitación de 3 aulas didácticas y 1 aula de usos múltiples, obra exterior (red eléctrica, red hidrosanitaria, andadores, muro de contención de concreto, contracuneta, construcción de cuneta, sustitución de malla ciclón y señalización)	Espacio Educativo	7.00	7.00	0.07	1.00	0.00	2 975 994.34	1 487 997.17	Ocozacoautla de Espinosa	Doctor Manuel Velasco Suárez II	0	0	0
<b>JARDIN DE NIÑOS GUSTAVO DIAZ ORDAZ (07EJN0298Y)</b> Rehabilitación de servicios sanitarios y obra exterior (red eléctrica exterior (señalización)	Espacio Educativo	2.00	2.00	2	100.00	0.00	525 737.70	525 737.69	El Parral	El Parral	71	55	126
<b>PRIMARIA FRANCISCO VILLA (07DPR4317O)</b> Construcción de servicios sanitarios, rehabilitación de 1 aula didáctica y obra exterior (red eléctrica exterior, red hidrosanitaria exterior, escalones y señalización)	Espacio Educativo	4.00	4.00	0.00	0.00	0.00	812 342.19	0.00	Chiapa de Corzo	Chiapa de Corzo	0	0	0
<b>TELESECUNDARIA 045 JOSE EMILIO GRAJALES MOGUEL (07ETV0020B)</b> Rehabilitación de 6 aulas didácticas y servicios sanitarios, obra exterior (red eléctrica, rehabilitación de acceso y señalización)	Obra	9.00	9.00	0.00	0.00	0.00	1 767 161.90	0.00	Montecristo de Guerrero	Montecristo de Guerrero	0	0	0
<b>SECUNDARIA GENERAL FRANCISCO GONZÁLEZ BOCANEGRA (07DES0050R)</b> Rehabilitación de 9 aulas didácticas, servicios sanitarios, dirección, administración, biblioteca, 2 pórticos, 1 laboratorio, 1 taller de ofimática, 1 taller de electrónica y 1 taller de industria del vestido, obra exterior (red eléctrica exterior y señalización)	Obra	20.00	20.00	0.00	0.00	0.00	4 204 056.20	0.00	Soyaló	Soyaló	0	0	0
<b>PRIMARIA LIBERACIÓN SOCIAL (07DPR3459F)</b> Construcción de 2 aulas didácticas, rehabilitación de 5 aulas didácticas, 1 aula de medios y obra exterior (red eléctrica exterior, rehabilitación de canchas de usos múltiples, construcción de andador, malla ciclón, construcción de muros de contención de mampostería y señalización)	Espacio Educativo	9.00	9.00	0.20	2.17	0.00	3 600 497.03	1 800 248.51	Simojovel	Simojovel de Allende	0	0	0



## INDICADORES DE RESULTADOS

Ente Público: Instituto de Infraestructura Física Educativa del Estado de Chiapas

Página 26 de 31

SUBFUNCIÓN / TIPO DE PROYECTO	UNIDAD DE MEDIDA	METAS				PRESUPUESTO APROBADO (PESOS)	PRESUPUESTO MODIFICADO (PESOS)	PRESUPUESTO DEVENGADO (PESOS)	BENEFICIARIOS				
		PROGRAM. ANUAL	MODIF. ANUAL	ALCANZ. AL PERIODO	% CUMPLIM./ MODIF.				MUNICIPIO	LOCALIDAD	MUJER	HOMBRE	PERSONA
<b>EDUCACIÓN</b>													
<b>EDUCACIÓN BÁSICA</b>													
<b>PRIMARIA VICENTE RAMÓN GUERRERO SALDAÑA (07DPB0334C)</b> Construcción de 6 aulas didácticas, 1 servicios sanitarios y obra exterior (red eléctrica exterior, red hidrosanitaria exterior, construcción de muro de contención de mampostería, construcción de plaza cívica, demolición y construcción de andadores, construcción de escalones, construcción de rampa, construcción de asta bandera, instalación de barandal, corte de terreno y señalización)	Espacio Educativo	9.00	9.00	0.00	0.00	0.00	5 812 900.72	2 906 450.35	Francisco León	San Miguel la Sardina	0	0	0
<b>PRIMARIA NIÑOS HÉROES DE CHAPULTEPEC (07DPR1386Q)</b> Construcción de 1 servicios sanitarios y obra exterior (red eléctrica exterior, red hidrosanitaria exterior, construcción de muro de contención de mampostería, construcción de plaza cívica, construcción de andadores, construcción de asta bandera, instalación de barandal, demolición de piso firme y señalización)	Espacio Educativo	3.00	3.00	0.03	1.00	0.00	1 898 924.71	949 462.34	Mezcalapa	Santos Degollado	0	0	0
<b>PRIMARIA ROSARIO CASTELLANOS FIGUEROA (07DPB3304C)</b> Construcción de 2 aulas didácticas, 1 servicios sanitarios, rehabilitación de 1 servicios sanitarios y obra exterior (red eléctrica exterior, red hidrosanitaria exterior, andadores y señalización)	Espacio Educativo	7.00	7.00	0.56	8.00	0.00	3 392 088.99	1 696 044.49	Comitán de Domínguez	Comitán de Domínguez	0	0	0
<b>JARDÍN DE NIÑOS CESAR AUGUSTO SANDINO (07DCC0076Z)</b> Rehabilitación de 1 aula didáctica, 1 aula de usos múltiples y obra exterior (red eléctrica exterior, demolición y construcción de andadores, construcción de escaleras, construcción de muros de mampostería, rehabilitación de acceso principal y señalización)	Obra	3.00	3.00	0.19	6.43	0.00	789 628.38	394 814.19	Huitiupán	Santa Catarina de las Palmas	0	0	0
<b>JARDÍN DE NIÑOS COMITÁN (07DJN1237S)</b> Construcción de 1 servicios sanitarios, rehabilitación de 2 aulas didácticas y obra exterior (red eléctrica exterior, red hidrosanitaria exterior, construcción de andadores y señalización)	Espacio Educativo	5.00	5.00	0.00	0.00	0.00	1 179 776.07	589 888.03	Comitán de Domínguez	Comitán de Domínguez	0	0	0
<b>PRIMARIA RAFAEL RAMÍREZ CASTAÑEDA (07DPR3400G)</b> Construcción de 2 aulas didácticas, 1 servicios sanitarios, , 1 aula de medios (sin equipamiento) y obra exterior (red eléctrica exterior, red hidrosanitaria exterior, red de voz y datos, construcción de andadores, construcción de escaleras y señalización)	Espacio Educativo	6.00	6.00	0.15	2.54	0.00	4 150 336.13	2 075 168.06	Venustiano Carranza	Santa María	0	0	0
<b>PRIMARIA CLAUDIO CORTÉS CASTRO (07DPR0755M)</b> Rehabilitación de 9 aulas didácticas, dirección - cocina y obra exterior (red eléctrica exterior y señalización)	Obra	12.00	12.00	0.23	1.93	0.00	3 931 300.10	1 965 650.04	San Lucas	San Lucas	0	0	0
<b>PRIMARIA FRAY MATÍAS ANTONIO DE CÓRDOVA Y ORDOÑEZ (07DPR4228V)</b> Rehabilitación de 5 aulas didácticas, 1 biblioteca y obra exterior (red eléctrica exterior y señalización)	Obra	7.00	7.00	0.00	0.00	0.00	2 304 131.65	1 152 065.82	Huixtla	Huixtla	0	0	0
<b>PRIMARIA MELCHOR OCAMPO (07DPR1763B)</b> Construcción de 2 aulas didácticas, 1 servicios sanitarios y obra exterior (red eléctrica, red hidrosanitaria, canal, plaza cívica, andadores, escalones y señalización)	Espacio Educativo	5.00	5.00	0.06	1.23	0.00	3 585 259.48	1 792 629.73	Mapastepec	General Nicolás Bravo	0	0	0
<b>PRIMARIA PEDRO MORENO (07DPB0390V)</b> Rehabilitación de 2 aulas didácticas, 1 dirección, 1 servicios sanitarios y obra exterior (red eléctrica, red hidrosanitaria y señalización)	Obra	6.00	6.00	0.67	11.12	0.00	2 085 483.18	1 042 741.59	Larráinzar	Chuchiltón Anexo Potobtic Dos	0	0	0
<b>TELESECUNDARIA 647 VENUSTIANO CARRANZA GARZA (07ETV0667Q)</b> Construcción de 1 aula didáctica, rehabilitación de 1 servicios sanitarios, laboratorio taller, dirección - bodega y obra exterior (red eléctrica exterior, red hidrosanitaria exterior, demolición y construcción de andadores y señalización)	Espacio Educativo	7.00	7.00	0.07	1.00	0.00	3 380 639.78	1 690 319.89	Simojovel	La Ceiba	0	0	0
<b>TELESECUNDARIA 139 JUSTO SIERRA MÉNDEZ (07ETV0052U)</b> Construcción de 1 aula didáctica y obra exterior (red eléctrica, andador y señalización)	Espacio Educativo	2.00	2.00	0.00	0.00	0.00	1 044 334.31	522 167.14	Juárez	El Paraíso	0	0	0
<b>TELESECUNDARIA 1004 RAFAEL RAMÍREZ CASTAÑEDA (07ETV1006P)</b> Construcción de servicios sanitarios y obra exterior (red eléctrica exterior, red hidrosanitaria exterior, construcción de andadores, construcción de escaleras, instalación de barandal, demolición de piso de concreto y señalización)	Espacio Educativo	3.00	3.00	0.27	9.11	0.00	1 312 043.79	656 021.89	Simojovel	Yuquín	0	0	0
<b>JARDÍN DE NIÑOS ANÁHUAC (07DJN1265O)</b> Construcción de 1 aula didáctica, servicios sanitarios y obra exterior (red eléctrica exterior, red hidrosanitaria exterior, andadores y señalización)	Espacio Educativo	4.00	4.00	0.00	0.00	0.00	1 518 003.34	759 001.67	Cacahoatán	Cacahoatán	0	0	0

## INDICADORES DE RESULTADOS

Ente Público: Instituto de Infraestructura Física Educativa del Estado de Chiapas

Página 27 de 31

SUBFUNCIÓN / TIPO DE PROYECTO	UNIDAD DE MEDIDA	METAS				PRESUPUESTO APROBADO ( PESOS )	PRESUPUESTO MODIFICADO ( PESOS )	PRESUPUESTO DEVENGADO ( PESOS )	BENEFICIARIOS					
		PROGRAM. ANUAL	MODIF. ANUAL	ALCANZ. AL PERIODO	% CUMPLIM./ MODIF.				MUNICIPIO	LOCALIDAD	MUJER	HOMBRE	PERSONA	
<b>EDUCACIÓN</b>														
<b>EDUCACIÓN BÁSICA</b>														
<b>JARDÍN DE NIÑOS SOSTENES RUIZ CORDOVA (07DJN0479I)</b> Construcción de 1 aula didáctica, rehabilitación de 5 aulas didácticas, servicios sanitarios, cocina, pórtico, administración y obra exterior (red eléctrica exterior, red hidrosanitaria exterior, escaleras, barandal, cortes y rellenos, muros de contención de concreto, desmantelamiento de malla y señalización)	Espacio Educativo	12.00	12.00	0.00	0.00	0.00	3 887 366.98	0.00	Tapachula	Tapachula de Córdova y Ordóñez	0	0	0	
<b>PRIMARIA LIBERACION SOCIAL (07DPB0531D)</b> Rehabilitación de 4 aulas didácticas y servicios sanitarios, obra exterior (red eléctrica exterior, red hidrosanitaria exterior y señalización)	Obra	7.00	7.00	0.00	0.00	0.00	1 848 546.59	924 273.29	Jitotol	Altamirano	0	0	0	
<b>PRIMARIA MEXICO LIBRE (07DPR3583E)</b> Construcción de 5 aulas didácticas y obra exterior (red eléctrica, demolición de piso y sustitución de andadores, muros de contención de mampostería y señalización)	Espacio Educativo	6.00	6.00	0.00	0.00	0.00	3 740 303.01	1 870 151.50	Tuxtla Chico	Talismán	0	0	0	
<b>PRIMARIA REVOLUCION MEXICANA (07EPR0059O)</b> Construcción de dirección y obra exterior (red eléctrica exterior, red de voz y datos exterior, andadores y señalización)	Espacio Educativo	2.00	2.00	0.00	0.00	0.00	3 092 555.36	1 546 277.68	Palenque	Palenque	0	0	0	
<b>PRIMARIA 24 DE OCTUBRE (07DPR3661S)</b> Construcción de 2 aulas didácticas, servicios sanitarios y obra exterior (red eléctrica, red hidrosanitaria, plaza cívica, andadores, rampa y señalización)	Espacio Educativo	5.00	5.00	0.00	0.00	0.00	2 935 858.34	1 467 929.17	Mapastepec	Solo Dios	0	0	0	
<b>PRIMARIA ADOLFO RUIZ CORTINES (07DPB0699J)</b> Rehabilitación de 2 aulas didácticas, servicios sanitarios y obra exterior (red eléctrica exterior, red hidrosanitaria exterior, andadores y señalización)	Obra	5.00	5.00	0.00	0.00	0.00	1 080 279.81	540 139.89	Jitotol	Francisco I. Madero	0	0	0	
<b>PRIMARIA EDGAR ROBLEDO SANTIAGO (07DPR4867R)</b> Construcción de servicios sanitarios, rehabilitación de 3 aulas didácticas y obra exterior (red eléctrica, red hidrosanitaria, plaza cívica, andadores, rampa y señalización)	Espacio Educativo	6.00	6.00	0.00	0.00	0.00	1 900 595.36	950 297.68	Montecristo de Guerrero	Nuevo Milenio Toluca	0	0	0	
<b>PRIMARIA JUAN SABINES GUTIERREZ (07DPR4860Y)</b> Construcción de 2 aulas didácticas, servicios sanitarios y obra exterior (red eléctrica exterior, red hidrosanitaria exterior y señalización)	Espacio Educativo	5.00	5.00	0.00	0.00	0.00	2 337 292.86	1 168 646.43	Tapachula	Tapachula de Córdova y Ordóñez	0	0	0	
<b>TELESECUNDARIA 1174 ROSARIO CASTELLANOS FIGUEROA (07ETV1197W)</b> Construcción de 3 aulas didácticas, servicios sanitarios y obra exterior (red eléctrica exterior, red hidrosanitaria exterior, cancha de usos múltiples, acceso principal, asta bandera, andadores y señalización)	Espacio Educativo	6.00	6.00	0.00	0.00	0.00	4 360 799.17	2 180 399.58	Frontera Comalapa	Huixnayal	0	0	0	
<b>PRIMARIA CENTRO REVOLUCIÓN (07DPB2420M)</b> Construcción de 2 aulas didácticas, rehabilitación de 8 aulas didácticas, dirección y obra exterior (red hidrosanitaria exterior, andadores y señalización)	Espacio Educativo	12.00	12.00	0.00	0.00	0.00	2 927 473.51	1 463 736.73	Chanal	Chanal	0	0	0	
<b>TELESECUNDARIA 1179 BENITO JUÁREZ GARCÍA (07ETV1202R)</b> Construcción de 2 aulas didácticas, servicios sanitarios y obra exterior (red eléctrica, red hidrosanitaria, escaleras, andadores y señalización)	Espacio Educativo	5.00	5.00	0.00	0.00	0.00	2 238 865.88	1 119 432.94	Ixtapa	Nuevo San Miguel Mitontic (Punta de Piedad)	0	0	0	
<b>JARDÍN DE NIÑOS CASTILLO DE CHAPULTEPEC (07DJN1700Z)</b> Construcción de cocina, rehabilitación de 3 aulas didácticas, dirección, servicios sanitarios y obra exterior (red eléctrica, red hidrosanitaria, cunetas, andadores, rampa, y señalización)	Espacio Educativo	8.00	8.00	0.00	0.00	0.00	2 860 865.73	1 430 432.84	Ocosingo	Damasco	0	0	0	
<b>PRIMARIA BENITO JUÁREZ GARCÍA (07DPR1551Z)</b> Construcción de 3 aulas didácticas, servicios sanitarios, rehabilitación de 2 aulas didácticas y obra exterior ( red eléctrica, red hidrosanitaria, andadores y señalización)	Espacio Educativo	8.00	8.00	0.00	0.00	0.00	4 563 342.27	0.00	Arriaga	Punta Flor	0	0	0	
<b>PRIMARIA RIGCARDO FLORES MAGÓN (07DPB2041C)</b> Construcción de 2 aulas didácticas, servicios sanitarios y obra exterior (red eléctrica, red hidrosanitaria, andadores, escalones y señalización)	Espacio Educativo	5.00	5.00	0.00	0.00	0.00	2 704 228.26	1 352 114.13	Simojovel	Yuquín	0	0	0	
<b>PRIMARIA JAIME SABINES GUTIERREZ (07DPR4793Q)</b> Construcción de 1 aula didáctica, servicios sanitarios, rehabilitación de 1 aula didáctica y obra exterior (red eléctrica, red hidrosanitaria, andadores, asta bandera, plaza cívica, acceso principal y señalización)	Espacio Educativo	5.00	5.00	0.00	0.00	0.00	2 671 639.57	1 335 819.76	Chiapa de Corzo	Chiapa de Corzo	0	0	0	
<b>JARDÍN DE NIÑOS MONTECRISTO DE GUERRERO (07EJN0194C)</b> Construcción de 2 aulas didácticas, cocina, rehabilitación de 2 aulas didácticas y obra exterior (red eléctrica exterior, red hidrosanitaria exterior, andadores, barandal y señalización)	Espacio Educativo	6.00	6.00	0.00	0.00	0.00	2 917 410.34	1 458 705.17	Montecristo de Guerrero	Montecristo de Guerrero	0	0	0	
<b>PRIMARIA NIÑOS HEROES DE CHAPULTEPEC (07DPR3457H)</b> Construcción de 4 aulas didácticas y obra exterior (red eléctrica exterior, muro de contención de mampostería, sustitución de escalones y señalización)	Espacio Educativo	5.00	5.00	0.00	0.00	0.00	3 310 719.22	1 655 359.61	Siltepec	Vega del Rosario	0	0	0	
<b>PRIMARIA GUADALUPE VICTORIA (07DPR2941V)</b> Rehabilitación de 12 aulas didácticas y obra exterior (señalización)	Obra	12.00	12.00	0.00	0.00	0.00	3 995 893.23	1 997 946.60	Montecristo de Guerrero	Montecristo de Guerrero	0	0	0	

## INDICADORES DE RESULTADOS

Ente Público: Instituto de Infraestructura Física Educativa del Estado de Chiapas

Página 28 de 31

SUBFUNCIÓN / TIPO DE PROYECTO	UNIDAD DE MEDIDA	METAS				PRESUPUESTO APROBADO (PESOS)	PRESUPUESTO MODIFICADO (PESOS)	PRESUPUESTO DEVENGADO (PESOS)	BENEFICIARIOS						
		PROGRAM. ANUAL	MODIF. ANUAL	ALCANZ. AL PERIODO	% CUMPLIM./ MODIF.				MUNICIPIO	LOCALIDAD	MUJER	HOMBRE	PERSONA		
<b>EDUCACIÓN</b>															
<b>EDUCACIÓN BÁSICA</b>															
<b>PRIMARIA LAZARO CARDENAS DEL RIO (07DPR3035Z)</b> Rehabilitación de 8 aulas didácticas y obra exterior (red eléctrica exterior y señalización)	Obra	9.00	9.00	0.00	0.00	0.00	3 095 770.17	1 547 885.08	Cacahoatán	Agustín de Iturbide	0	0	0		
<b>PRIMARIA ROSARIO CASTELLANOS FIGUEROA (07DPB0803E)</b> Construcción de 2 aulas didácticas y obra exterior (red eléctrica, andadores, cuneta pluvial y señalización)	Espacio Educativo	3.00	3.00	0.00	0.00	0.00	1 503 341.86	751 670.93	Huitupán	José María Morelos	0	0	0		
<b>PRIMARIA NIÑO ARTILLERO (07DPR0148I)</b> Construcción de 3 aulas didácticas, rehabilitación de 8 aulas didácticas, dirección y servicios sanitarios, obra exterior (red eléctrica exterior, cuneta, muros de contención, andadores, escaleras, barandal, malla ciclón, plataforma y señalización)	Espacio Educativo	15.00	15.00	0.00	0.00	0.00	5 025 045.87	2 512 522.93	Jitotol	Carmen Zacatal	0	0	0		
<b>ESCUELA SECUNDARIA TÉCNICA 39 (07DST0039N)</b> Construcción de 2 aulas didácticas y obra exterior (red eléctrica, andadores, rampas y señalización)	Espacio Educativo	3.00	3.00	0.00	0.00	0.00	2 622 793.11	1 311 396.54	Juárez	Juárez	0	0	0		
<b>TELESECUNDARIA 819 (07ETV0842F)</b> Rehabilitación de 2 aulas didácticas y obra exterior (red eléctrica exterior, pintura en cancha de usos múltiples y señalización)	Obra	3.00	3.00	0.00	0.00	0.00	646 628.40	323 314.20	Ixtapa	Concepción	0	0	0		
<b>JARDÍN DE NIÑOS FRAY MATIAS ANTONIO DE CORDOVA Y ORDOÑEZ (07DJN1749S)</b> Construcción de 1 aula didáctica, servicios sanitarios, cocina y obra exterior (red eléctrica exterior, red hidrosanitaria, andadores, muro de contención, corte de terreno y señalización)	Espacio Educativo	5.00	5.00	0.00	0.00	0.00	2 773 711.41	1 386 855.70	Villa Corzo	Nuevo Vicente Guerrero	0	0	0		
<b>PRIMARIA BELISARIO DOMINGUEZ PALENCIA (07DPR3312M)</b> Rehabilitación de 2 aulas didácticas y obra exterior (red eléctrica, andadores y señalización)	Espacio Educativo	3.00	3.00	0.00	0.00	0.00	1 649 382.39	824 691.19	Villa Corzo	Nuevo Vicente Guerrero	0	0	0		
<b>TELESECUNDARIA 1054 TIERRA Y LIBERTAD (07ETV1077J)</b> Construcción de servicios sanitarios, rehabilitación de 1 aula didáctica y obra exterior (red eléctrica, red hidrosanitaria, plaza cívica, escaleras, andadores, acceso y señalización)	Espacio Educativo	4.00	4.00	0.00	0.00	0.00	1 769 579.19	884 789.59	Villa Corzo	Tierra Santa	0	0	0		
<b>ESCUELA SECUNDARIA TECNICA 7 (07DST0007V)</b> Rehabilitación de 2 aulas didácticas y obra exterior (red eléctrica exterior, andadores y señalización)	Espacio Educativo	3.00	3.00	0.00	0.00	0.00	1 520 606.80	760 303.39	Villa Corzo	Villa Corzo	0	0	0		
<b>JARDIN DE NIÑOS CUAUHTEMOC (07DCC0534W)</b> Construcción de servicios sanitarios, rehabilitación de 2 aulas didácticas y obra exterior (red eléctrica exterior, red hidrosanitaria exterior, andadores y señalización)	Espacio Educativo	5.00	5.00	5.00	100.00	0.00	1 074 054.77	1 074 054.76	Chanal	Chanal	52	66	118		
<b>PRIMARIA JOSEFA ORTIZ DE DOMINGUEZ (07DPR4771E)</b> Construcción de 6 aulas didácticas y obra exterior (red eléctrica exterior, andadores, muros de contención de mampostería, escaleras, sustitución de piso de concreto y señalización)	Espacio Educativo	7.00	7.00	0.00	0.00	0.00	3 879 531.26	0.00	Tuxtla Gutiérrez	Tuxtla Gutiérrez	0	0	0		
<b>TELESECUNDARIA 1069 FRANCISCO VILLA (07ETV1090D)</b> Construcción de servicios sanitarios, rehabilitación de 2 aulas didácticas y obra exterior (red eléctrica exterior, red hidrosanitaria exterior, plaza cívica, asta bandera, andador, demolición de piso de concreto y señalización)	Espacio Educativo	5.00	5.00	0.00	0.00	0.00	2 336 101.93	0.00	Berriozábal	Las Camélias	0	0	0		
<b>TELESECUNDARIA 1108 MOISES SAENZ GARZA (07ETV1119S)</b> Construcción de 2 aulas didácticas y obra exterior (red eléctrica, plaza cívica, andadores y señalización)	Espacio Educativo	3.00	3.00	0.00	0.00	0.00	2 157 189.18	1 078 594.58	Palenque	Arimatea	0	0	0		
<b>PRIMARIA BENITO JUAREZ GARCIA (07DPR0693Q)</b> Rehabilitación de 7 aulas didácticas, dirección, bodega, pórtico y servicios sanitarios, obra exterior (red eléctrica exterior y señalización)	Obra	13.00	13.00	0.00	0.00	0.00	1 699 406.22	849 703.11	Unión Juárez	Unión Juárez	0	0	0		
<b>EDUCACIÓN MEDIA SUPERIOR</b>						<b>46 123 094.00</b>	<b>83 606 125.46</b>	<b>75 590 272.20</b>							
<b>PROYECTOS DE INVERSIÓN:</b>															
<b>CONSTRUCCIÓN Y EQUIPAMIENTO DE LA INFRAESTRUCTURA FÍSICA EDUCATIVA DEL NIVEL MEDIO SUPERIOR, FAM FIDEICOMISO DE INFRAESTRUCTURA</b> Construcción de espacios físicos educativos	Previsión	4.00	4.00	4.00	100.00	0.00	22 203 683.00	27 474 298.00	27 474 298.00	Cobertura Estatal	Cobertura Estatal	0	0	0	
<b>ESCUELA PREPARATORIA CUAUHTEMOC (07EBH0100E)</b> Terminación de construcción de 6 aulas didácticas, servicios sanitarios, dirección y obra exterior (red eléctrica exterior, red hidrosanitaria exterior, muro de contención de concreto, muro de contención de mampostería, construcción de dren francés, cortes, andadores, escalones, acceso principal, portón y malla ciclón, instalación de barandal y señalización)	Espacio Educativo	10.00	10.00	10.00	100.00	0.00	5 546 283.41	5 546 283.41	Tuzantán	Nueva Tenochtitlán	158	178	336		

## INDICADORES DE RESULTADOS

Ente Público: Instituto de Infraestructura Física Educativa del Estado de Chiapas

Página 29 de 31

SUBFUNCIÓN / TIPO DE PROYECTO	UNIDAD DE MEDIDA	METAS				PRESUPUESTO APROBADO (PESOS)	PRESUPUESTO MODIFICADO (PESOS)	PRESUPUESTO DEVENGADO (PESOS)	BENEFICIARIOS				
		PROGRAM. ANUAL	MODIF. ANUAL	ALCANZ. AL PERIODO	% CUMPLIM./ MODIF.				MUNICIPIO	LOCALIDAD	MUJER	HOMBRE	PERSONA
<b>EDUCACIÓN</b>													
<b>EDUCACIÓN MEDIA SUPERIOR</b>													
<b>ESCUELA PREPARATORIA MANUEL VELASCO SUAREZ (07EBH0104A)</b> Terminación de construcción de 2 aulas didácticas, 1 servicios sanitarios y obra exterior (red eléctrica exterior, red hidrosanitaria exterior, cancha de usos múltiples, asta bandera, andadores, rampa, señalización)	Espacio Educativo	5.00	5.00	5.00	100.00	0.00	2 515 088.71	2 515 088.70	Tuxtla Chico	Vicente Guerrero	94	102	196
<b>ESCUELA PREPARATORIA VILLAFLORES (07EBH0068M)</b> Terminación de construcción de 4 aulas didácticas y obra exterior (red eléctrica, enmallado perimetral, andadores, señalización)	Espacio Educativo	5.00	5.00	5.00	100.00	0.00	1 926 639.72	1 926 639.71	Villaflores	Villaflores	426	409	835
<b>PLANTEL CONALEP 312 TUXTLA GUTIERREZ (07DPT0010L)</b> Terminación de obra exterior (techado de plaza cívica, señalización)	Obra	1.00	1.00	1.00	100.00	0.00	941 523.15	941 523.15	Tuxtla Gutiérrez	Tuxtla Gutiérrez	346	253	599
<b>COBACH 235 GASPARDÍAZ REYES (07ECB0114M)</b> Terminación de construcción de 1 aula de medios y obra exterior (red eléctrica exterior, red de voz y datos exterior, rampa y señalización)	Espacio Educativo	2.00	2.00	2.00	100.00	0.00	1 279 683.31	1 279 683.31	Venustiano Carranza	Venustiano Carranza	333	264	597
<b>CECYT 01 SAN FERNANDO(07ETC0001Z)</b> Construcción de espacios educativos	Espacio Educativo	1.00	1.00	0.00	0.00	5 979 852.75	0.00	0.00	San Fernando	San Fernando	0	0	0
<b>COBACH 01 TUXTLA TERAN(07ECB0011Q)</b> Construcción de espacios educativos	Espacio Educativo	1.00	1.00	0.00	0.00	5 979 852.75	0.00	0.00	Tuxtla Gutiérrez	Tuxtla Gutiérrez	0	0	0
<b>EMSAD 83 MANUEL AVILA CAMACHO(07EMS0007K)</b> Construcción de espacios educativos	Espacio Educativo	1.00	1.00	0.00	0.00	5 979 852.75	0.00	0.00	Tonalá	Manuel Ávila Camacho (Ponte Duro)	0	0	0
<b>EMSAD 141 RINCÓN CHAMULA(07EMS0065A)</b> Construcción de espacios educativos	Espacio Educativo	1.00	1.00	0.00	0.00	5 979 852.75	0.00	0.00	Rincón Chamula San Pedro	Rincón Chamula	0	0	0
<b>COBACH 236 TUXTLA PONIENTE (07ECB0115L)</b> Construcción de 4 aulas didácticas y obra exterior (red eléctrica exterior, red hidrosanitaria exterior, cancha de usos múltiples, sustitución de muros de contención de mampostería, andadores, rampas, escalones, cortes y rellenos, asta bandera, instalación de malla ciclón, barandal y señalización)	Espacio Educativo	5.00	5.00	5.00	100.00	0.00	5 499 165.86	5 499 165.85	Tuxtla Gutiérrez	Tuxtla Gutiérrez	275	266	541
<b>ESCUELA PREPARATORIA TONALÁ (07EBH0013J)</b> Construcción de 6 aulas didácticas y obra exterior (red eléctrica exterior, andadores y señalización)	Espacio Educativo	7.00	7.00	7.00	100.00	0.00	6 382 963.19	6 382 963.18	Tonalá	Tonalá	480	405	885
<b>COBACH NO. 228 CINTALAPA DE FIGUEROA (07ECB0101I)</b> Construcción de 8 aulas didácticas, servicios sanitarios y obra exterior (red eléctrica exterior, red hidrosanitaria exterior, cancha de usos múltiples, andadores, rampas, escalones, asta bandera, suministro de barandal y señalización)	Espacio Educativo	11.00	11.00	8.80	80.00	0.00	12 016 115.79	6 219 124.16	Cintalapa	Cintalapa de Figueroa	270	245	515
<b>CECYT 49 ONCE DE ABRIL (07ETC0051G)</b> Construcción de 3 aulas didácticas, servicios sanitarios y obra exterior (red eléctrica exterior, red hidrosanitaria exterior, acceso principal, plaza cívica, asta bandera, andadores, cortes y rellenos, muro de contención de concreto, malla ciclón y señalización)	Espacio Educativo	6.00	6.00	6.00	100.00	0.00	8 775 276.85	8 767 870.45	Unión Juárez	Once de Abril	71	45	116
<b>CECYT 48 YOSHIB (07ETC0050H)</b> Construcción de 3 aulas didácticas, servicios sanitarios y obra exterior (red eléctrica, red hidrosanitaria, cancha de usos múltiples, muro de contención de mampostería, acceso principal y firme de concreto, barandal, andadores, rampas, escaleras, cortes, asta bandera y señalización)	Espacio Educativo	6.00	6.00	6.00	100.00	0.00	6 599 477.27	6 599 477.27	Oxchuc	Yoshib	51	61	112
<b>ESCUELA PREPARATORIA NUM. 2 DEL ESTADO (07EBH0002D)</b> Rehabilitación de 3 aulas didácticas y obra exterior (señalización)	Espacio Educativo	4.00	4.00	4.00	100.00	0.00	226 699.83	226 699.83	Tuxtla Gutiérrez	Tuxtla Gutiérrez	674	620	1 294
<b>PLANTEL CONALEP 069 PALENQUE (07DPT0009W)</b> Construcción de 4 aulas didácticas y obra exterior (red eléctrica y señalización)	Espacio Educativo	5.00	5.00	0.00	0.00	0.00	2 853 610.16	1 426 805.08	Palenque	Palenque	0	0	0
<b>CENTRO DE CAPACITACION TAPACHULA DE CORDOVA Y ORDOÑEZ (07EIC0001C)</b> Construcción de 2 aulas didácticas y obra exterior (red eléctrica exterior, andadores y señalización)	Espacio Educativo	3.00	3.00	0.00	0.00	0.00	1 569 300.21	784 650.10	Tapachula	Tapachula de Córdova y Ordóñez	0	0	0
<b>EDUCACIÓN SUPERIOR</b>						<b>367 504 834.00</b>	<b>324 888 257.01</b>	<b>320 937 880.08</b>					
<b>PROYECTOS DE INVERSIÓN:</b>													
<b>CONSTRUCCIÓN Y EQUIPAMIENTO DE LA INFRAESTRUCTURA FÍSICA EDUCATIVA DEL NIVEL SUPERIOR, FAM FIDEICOMISO DE INFRAESTRUCTURA</b> Construcción de espacios físicos educativos	Previsión	4.00	4.00	4.00	100.00	176 917 029.00	172 856 441.00	172 856 441.00	Cobertura Estatal	Cobertura Estatal	0	0	0
<b>UNIVERSIDAD POLITÉCNICA DE TAPACHULA (07EPO0002Q)</b> Terminación de obra exterior (red eléctrica, muro de contención, acceso con caseta de vigilancia, vialidad interna, canales pluviales, andadores, rampa, señalización)	Obra	1.00	1.00	1.00	100.00	0.00	3 327 587.53	3 327 587.53	Tapachula	Puerto Madero (San Benito)	237	761	998





**GOBIERNO CONSTITUCIONAL DEL ESTADO DE CHIAPAS**
**SECRETARÍA DE HACIENDA  
 PRESUPUESTO DE EGRESOS 2023**
**AVANCE DE CUMPLIMIENTO DE INDICADORES ESTRATÉGICOS  
 ENERO - DICIEMBRE**
**Organismo Público:** 2.1.1.2.1.190 Instituto de la Infraestructura Física Educativa del Estado de Chiapas

**Misión**

Ser el organismo público responsable de programar, proyectar, construir, mantener, equipar, rehabilitar, reforzar, reconstruir, reubicar, reconvertir y certificar los espacios destinados a la educación que imparte el Estado; actuando con eficiencia, eficacia, calidad, honradez y compromiso, apegándose a las disposiciones legales y lineamientos normativos; así como cumplir en tiempo y forma con las metas de los programas de inversión de las instituciones del sector educativo.

**Visión**

Consolidarse como un organismo vanguardista y de prestigio en el ámbito educativo, que contribuya al desarrollo y fortalecimiento del Estado de Chiapas, al proveer de más y mejores espacios de infraestructura física, logrando con ello elevar el nivel educativo en el Estado.

**COMPORTAMIENTO DEL EJERCICIO DEL GASTO**

Concepto					Aprobado (A)	Modificado (B)	Devengado (C)	% Devengado C/B
Fin	F	SF	SSF	Descripción				
				<b>TOTALES</b>	<b>1,206,030,665.28</b>	<b>1,657,117,807.32</b>	<b>1,512,108,853.27</b>	<b>91.25</b>
2				Desarrollo Social	1,206,030,665.28	1,657,117,807.32	1,512,108,853.27	91.25
	5			Educación	1,206,030,665.28	1,657,117,807.32	1,512,108,853.27	91.25
		1		Educación Básica	751,311,099.00	1,189,764,154.62	1,056,967,295.17	88.84
			1	Educación Inicial y Preescolar	30,275,627.51	129,773,800.63	102,652,282.07	79.10
			2	Educación Primaria	683,034,199.26	883,597,630.60	807,212,450.89	91.36
			3	Educación Secundaria	38,001,272.23	176,392,723.39	147,102,562.21	83.39
		2		Educación Media Superior	46,123,094.00	83,606,125.46	75,590,272.20	90.41
			1	Educación Profesional Técnica	5,979,852.75	6,599,477.27	6,599,477.27	100.00
			2	Bachillerato General	40,143,241.25	65,377,761.18	58,796,119.40	89.93
			3	Bachillerato Técnico	0.00	11,628,887.01	10,194,675.53	87.67
		3		Educación Superior	367,504,834.00	324,888,257.01	320,937,880.08	98.78
			1	Educación Normal	190,587,805.00	0.00	0.00	0.00
			2	Licenciatura Universitaria	176,917,029.00	266,670,204.01	263,702,103.44	98.89
			3	Licenciatura Tecnológica	0.00	58,218,053.00	57,235,776.64	98.31
		6		Otros Servicios Educativos y Actividades Inherentes	41,091,638.28	58,859,270.23	58,613,405.82	99.58
			1	Otros Servicios Educativos y Actividades Inherentes	41,091,638.28	58,859,270.23	58,613,405.82	99.58

**GOBIERNO CONSTITUCIONAL DEL ESTADO DE CHIAPAS**
**SECRETARÍA DE HACIENDA  
 PRESUPUESTO DE EGRESOS 2023**
**AVANCE DE CUMPLIMIENTO DE INDICADORES ESTRATÉGICOS  
 ENERO - DICIEMBRE**
**Organismo Público:** 2.1.1.2.1.190 Instituto de la Infraestructura Física Educativa del Estado de Chiapas

Objetivos de Desarrollo Sostenible	
Clave	Descripción
04	Garantizar una educación inclusiva, equitativa y de calidad y promover oportunidades de aprendizaje durante toda la vida para todos.
05	Lograr la igualdad entre los géneros y empoderar a todas las mujeres y niñas.

Metas de los Objetivos de Desarrollo Sostenible		
ODS	No. Meta	Descripción
04	06	Garantizar una educación inclusiva, equitativa y de calidad y promover oportunidades de aprendizaje durante toda la vida para todos. De aquí a 2030, asegurar que todos los jóvenes y una proporción considerable de los adultos, tanto hombres como mujeres, estén alfabetizados y tengan nociones elementales de aritmética
	08	Construir y adecuar instalaciones educativas que tengan en cuenta las necesidades de los niños y las personas con discapacidad y las diferencias de género, y que ofrezcan entornos de aprendizaje seguros, no violentos, inclusivos y eficaces para todos
05		Lograr la igualdad entre los géneros y empoderar a todas las mujeres y niñas.
	02	Eliminar todas las formas de violencia contra todas las mujeres y las niñas en los ámbitos público y privado, incluidas la trata y la explotación sexual y otros tipos de explotación

Objetivos del Plan Nacional		
Eje	Objetivo	Descripción
2		Bienestar.
	02	Garantizar el derecho a la educación laica, gratuita, incluyente, pertinente y de calidad en todos los tipos, niveles y modalidades del Sistema Educativo Nacional y para todas las personas.

Objetivos del Plan Estatal				
Eje	Tema	Pol. Púb.	Objetivo	Descripción
3	2	05		Educación, Ciencia y Cultura.
				Educación para todos.
				Atención al rezago en infraestructura física educativa.
			01	Reducir el rezago en la infraestructura física educativa.

Estrategias del Plan Estatal		
Clave Alineación PED	No. Est.	Descripción
320501	02	Incrementar la infraestructura física educativa en todos los niveles.
	04	Rehabilitar los espacios educativos con resiliencia.



**GOBIERNO CONSTITUCIONAL DEL ESTADO DE CHIAPAS**
**SECRETARÍA DE HACIENDA  
 PRESUPUESTO DE EGRESOS 2023**
**AVANCE DE CUMPLIMIENTO DE INDICADORES ESTRATÉGICOS  
 ENERO - DICIEMBRE**
**Organismo Público:** 2.1.1.2.1.190 Instituto de la Infraestructura Física Educativa del Estado de Chiapas

Programa Sectorial														
Programa	Clave Alineación	Descripción												
D	202320501	Educación.												
Objetivos Estratégicos														
No. Obj.	Clave Alineación	Descripción												
1	202320501D	Reducir el rezago en la infraestructura física educativa.												
Indicadores Estratégicos														
No. Obj.	No. Ind	Tipo y Dimensión	Unidad de Medida	Nombre del Indicador	Descripción Cualitativa (Numerador / Denominador)	Año y Valor de Línea Base	Denominador ( A )	Total Numerador	Programado ( B )				Avances	
									Modificado ( C )				Efic. del Ejer. D/C	Meta Indic. D/A
									Alcanzado ( D )					
									Trimestres					
				I	II	III	IV							
1	1	Estratégico Eficacia	Espacio	Porcentaje de Espacios Educativos Atendidos con Infraestructura Física Educativa.	Número de Espacios Educativos Atendidos con Construcción, Rehabilitación y Equipamiento. / Total de Espacios Educativos Programados con Construcción, Rehabilitación y Equipamiento.	2023	1,043.00	1,043.00	47.00	300.00	348.00	348.00	141.42%	141.42%
						1,043.00	1,043.00	47.00	300.00	348.00	348.00			
							1,475.00	0.00	363.00	549.00	563.00			
Productos y Servicios							Clientes y Usuarios							
Construcción, rehabilitación, mantenimiento y equipamiento de espacios educativos.							Población en general enfocado principalmente alumnos y maestros de los planteles Chiapanecos.							

**GOBIERNO CONSTITUCIONAL DEL ESTADO DE CHIAPAS**  
**INSTITUTO DE LA INFRAESTRUCTURA FÍSICA EDUCATIVA DEL**  
**ESTADO DE CHIAPAS**  
**SISTEMA CONTABLE 2023**

**INDICADORES DE POSTURA FISCAL / CON RECURSOS DEL EJERCICIO**

**DEL 1o. DE ENERO AL 31 DE DICIEMBRE DE 2023**

Fecha:

Página 1 de 1  
07/03/2024

CONCEPTO	ESTIMADO	DEVENGADO	PAGADO
<b>I. Ingresos Presupuestarios</b>	<b>1,206,030,665.28</b>	<b>1,540,984,337.79</b>	<b>1,540,984,337.79</b>
Ingresos del Gobierno de la Entidad Federativa	0.00	0.00	0.00
Ingresos del Sector Paraestatal	1,206,030,665.28	1,540,984,337.79	1,540,984,337.79
<b>II. Egresos Presupuestarios</b>	<b>1,206,030,665.28</b>	<b>1,393,801,915.70</b>	<b>1,284,127,225.81</b>
Egresos del Gobierno de la Entidad Federativa	0.00	0.00	0.00
Egresos del Sector Paraestatal	1,206,030,665.28	1,393,801,915.70	1,284,127,225.81
<b>III. Balance Presupuestario (Superávit o Déficit) (III = I - II)</b>	<b>0.00</b>	<b>147,182,422.09</b>	<b>256,857,111.98</b>

CONCEPTO	ESTIMADO	DEVENGADO	PAGADO
<b>III. Balance Presupuestario (Superávit o Déficit)</b>	<b>0.00</b>	<b>147,182,422.09</b>	<b>256,857,111.98</b>
<b>IV. Intereses, Comisiones y Gastos de la Deuda</b>	<b>0.00</b>	<b>0.00</b>	<b>0.00</b>
<b>V. Balance Primario (Superávit o Déficit) (V = III - IV)</b>	<b>0.00</b>	<b>147,182,422.09</b>	<b>256,857,111.98</b>

CONCEPTO	ESTIMADO	DEVENGADO	PAGADO
<b>A. Financiamiento</b>	<b>0.00</b>	<b>0.00</b>	<b>0.00</b>
<b>B. Amortización de la Deuda</b>	<b>0.00</b>	<b>0.00</b>	<b>0.00</b>
<b>C. Endeudamiento o Desendeudamiento (C= A - B)</b>	<b>0.00</b>	<b>0.00</b>	<b>0.00</b>



GOBIERNO CONSTITUCIONAL DEL ESTADO DE CHIAPAS

INSTITUTO DE LA INFRAESTRUCTURA FÍSICA EDUCATIVA DEL ESTADO DE CHIAPAS

SISTEMA CONTABLE 2023

RELACIÓN DE CUENTAS BANCARIAS PRODUCTIVAS ESPECÍFICAS

DEL 1 DE ENERO AL 31 DE DICIEMBRE DE 2023

Página 1 de 1

Fecha: 29/02/2024

FONDO, PROGRAMA O CONVENIO	DATOS DE LA CUENTA BANCARIA		
	INSTITUCIÓN BANCARIA	NÚMERO DE CUENTA	TIPO DE CUENTA
INIFECH RECURSOS FEDERALES FAM BASICA 2023	BANORTE, S.A.	1205045704	Maestra de Recursos Federales
INIFECH RECURSOS FEDERALES FAM MEDIA SUPERIOR 2023	BANORTE, S.A.	1213064906	Maestra de Recursos Federales
INIFECH RECURSOS FEDERALES FAM SUPERIOR 2023	BANORTE, S.A.	123077344	Maestra de Recursos Federales
INIFECH RECURSOS FEDERALES FAM CERTIFICADO 2023	BANORTE, S.A.	1213389113	Maestra de Recursos Federales



**GOBIERNO CONSTITUCIONAL DEL ESTADO DE CHIAPAS  
INSTITUTO DE LA INFRAESTRUCTURA FÍSICA EDUCATIVA DEL  
ESTADO DE CHIAPAS  
SISTEMA CONTABLE 2023**

**RELACIÓN DE ESQUEMAS BURSÁTILES Y COBERTURAS FINANCIERAS  
DEL 1o. DE ENERO AL 31 DE DICIEMBRE DE 2023**

Página 1 de 1  
Fecha: 07/03/2024

**RELACIÓN DE ESQUEMAS BURSÁTILES Y DE COBERTURAS FINANCIERAS**

---

**NO APLICA**

**INSTITUTO DE LA INFRAESTRUCTURA FÍSICA EDUCATIVA DEL  
 ESTADO DE CHIAPAS  
 SISTEMA CONTABLE 2023**
**FORMATO DEL EJERCICIO Y DESTINO DE GASTO FEDERALIZADO Y REINTEGROS**
**DEL 1o. DE ENERO AL 31 DE DICIEMBRE DE 2023**

 Página 1 de 5  
 07/03/2024

Fecha:

Programa o Fondo	Destino de los Recursos	Ejercicio		Reintegro
		DEVENGADO	PAGADO	
5 33 I0070 FAM Infraestructura Educativa Básica.	Acacoyagua	11,414,116.88	11,264,217.95	0.00
5 33 I0070 FAM Infraestructura Educativa Básica.	Acala	1,994,089.25	1,603,581.78	0.00
5 33 I0070 FAM Infraestructura Educativa Básica.	Ángel Albino Corzo	3,421,996.86	3,421,996.86	0.00
5 33 I0070 FAM Infraestructura Educativa Básica.	Arriaga	719,710.63	719,710.63	0.00
5 33 I0070 FAM Infraestructura Educativa Básica.	Berriozábal	5,939,426.19	5,939,426.19	0.00
5 33 I0070 FAM Infraestructura Educativa Básica.	Cacahoatán	11,933,890.99	11,314,092.01	0.00
5 33 I0070 FAM Infraestructura Educativa Básica.	Cintalapa	5,258,169.97	4,473,844.90	0.00
5 33 I0070 FAM Infraestructura Educativa Básica.	Coapilla	4,942,858.51	4,403,338.55	0.00
5 33 I0070 FAM Infraestructura Educativa Básica.	Comitán de Domínguez	7,788,922.71	7,774,288.61	0.00
5 33 I0070 FAM Infraestructura Educativa Básica.	La Concordia	2,542,689.72	2,542,689.72	0.00
5 33 I0070 FAM Infraestructura Educativa Básica.	Copainalá	2,296,697.67	2,019,762.01	0.00
5 33 I0070 FAM Infraestructura Educativa Básica.	Chamula	8,176,566.50	8,176,566.50	0.00
5 33 I0070 FAM Infraestructura Educativa Básica.	Chanal	1,074,054.76	537,027.38	0.00
5 33 I0070 FAM Infraestructura Educativa Básica.	Chenalhó	3,537,086.98	2,123,254.71	0.00
5 33 I0070 FAM Infraestructura Educativa Básica.	Chiapa de Corzo	730,713.77	730,713.77	0.00
5 33 I0070 FAM Infraestructura Educativa Básica.	Chilón	10,983,235.20	10,756,866.98	0.00
5 33 I0070 FAM Infraestructura Educativa Básica.	Escuintla	1,582,068.09	1,538,753.45	0.00
5 33 I0070 FAM Infraestructura Educativa Básica.	Chicomuselo	10,163,415.83	7,515,692.90	0.00
5 33 I0070 FAM Infraestructura Educativa Básica.	Huehuetán	5,047,445.35	5,047,445.35	0.00
5 33 I0070 FAM Infraestructura Educativa Básica.	Huitiupán	715,446.15	715,446.15	0.00
5 33 I0070 FAM Infraestructura Educativa Básica.	Ixhuatán	9,380,662.28	8,484,601.14	0.00
5 33 I0070 FAM Infraestructura Educativa Básica.	Ixtapa	5,630,662.66	5,630,662.66	0.00
5 33 I0070 FAM Infraestructura Educativa Básica.	Ixtapangajoya	4,516,620.53	4,516,620.53	0.00
5 33 I0070 FAM Infraestructura Educativa Básica.	Jiquipilas	6,333,190.06	5,654,638.74	0.00
5 33 I0070 FAM Infraestructura Educativa Básica.	Jitotol	4,888,056.74	4,548,747.19	0.00
5 33 I0070 FAM Infraestructura Educativa Básica.	Juárez	1,368,823.70	1,368,823.70	0.00
5 33 I0070 FAM Infraestructura Educativa Básica.	Larráinzar	8,441,893.76	6,410,834.30	0.00
5 33 I0070 FAM Infraestructura Educativa Básica.	Mapastepec	4,924,657.63	4,924,657.63	0.00
5 33 I0070 FAM Infraestructura Educativa Básica.	Las Margaritas	10,457,762.23	9,819,449.06	0.00
5 33 I0070 FAM Infraestructura Educativa Básica.	Motozintla	5,271,362.37	5,271,362.37	0.00
5 33 I0070 FAM Infraestructura Educativa Básica.	Ocosingo	7,574,574.17	6,156,167.65	0.00
5 33 I0070 FAM Infraestructura Educativa Básica.	Ostuacán	3,971,517.10	3,302,408.15	0.00
5 33 I0070 FAM Infraestructura Educativa Básica.	Oxchuc	2,604,880.51	2,604,880.51	0.00
5 33 I0070 FAM Infraestructura Educativa Básica.	Ocozocoautla de Espinosa	9,079,113.06	9,079,113.06	0.00
5 33 I0070 FAM Infraestructura Educativa Básica.	Palenque	16,875,786.14	14,280,649.24	0.00
5 33 I0070 FAM Infraestructura Educativa Básica.	Pichucalco	6,037,848.36	6,037,848.36	0.00
5 33 I0070 FAM Infraestructura Educativa Básica.	Pijijiapan	1,329,933.14	1,329,933.14	0.00

**INSTITUTO DE LA INFRAESTRUCTURA FÍSICA EDUCATIVA DEL  
 ESTADO DE CHIAPAS  
 SISTEMA CONTABLE 2023**
**FORMATO DEL EJERCICIO Y DESTINO DE GASTO FEDERALIZADO Y REINTEGROS**
**DEL 1o. DE ENERO AL 31 DE DICIEMBRE DE 2023**

Página 2 de 5

Fecha:

07/03/2024

Programa o Fondo	Destino de los Recursos	Ejercicio		Reintegro
		DEVENGADO	PAGADO	
5 33 I0070 FAM Infraestructura Educativa Básica.	Reforma	605,946.86	605,946.86	0.00
5 33 I0070 FAM Infraestructura Educativa Básica.	San Cristóbal de las Casas	8,446,413.01	8,442,391.56	0.00
5 33 I0070 FAM Infraestructura Educativa Básica.	San Fernando	7,413,563.01	6,164,158.07	0.00
5 33 I0070 FAM Infraestructura Educativa Básica.	Simojovel	11,350,306.32	11,350,306.32	0.00
5 33 I0070 FAM Infraestructura Educativa Básica.	Socoltenango	6,677,910.82	6,677,910.82	0.00
5 33 I0070 FAM Infraestructura Educativa Básica.	Solosuchiapa	3,464,097.88	3,462,125.19	0.00
5 33 I0070 FAM Infraestructura Educativa Básica.	Suchiapa	1,920,740.83	1,491,490.96	0.00
5 33 I0070 FAM Infraestructura Educativa Básica.	Sitalá	2,173,280.83	2,173,280.83	0.00
5 33 I0070 FAM Infraestructura Educativa Básica.	Suchiate	11,374,341.59	11,374,341.59	0.00
5 33 I0070 FAM Infraestructura Educativa Básica.	Tapachula	29,267,522.39	26,998,177.47	0.00
5 33 I0070 FAM Infraestructura Educativa Básica.	Tecpatán	3,856,626.66	3,781,277.82	0.00
5 33 I0070 FAM Infraestructura Educativa Básica.	Tenejapa	4,413,697.52	3,805,274.58	0.00
5 33 I0070 FAM Infraestructura Educativa Básica.	Tonalá	6,217,276.37	6,217,276.37	0.00
5 33 I0070 FAM Infraestructura Educativa Básica.	Tapilula	2,724,706.46	2,403,979.22	0.00
5 33 I0070 FAM Infraestructura Educativa Básica.	La Trinitaria	13,122,743.47	10,655,531.30	0.00
5 33 I0070 FAM Infraestructura Educativa Básica.	Tuxtla Gutiérrez	20,492,995.75	19,251,949.34	0.00
5 33 I0070 FAM Infraestructura Educativa Básica.	Tuxtla Chico	10,035,673.07	9,503,366.67	0.00
5 33 I0070 FAM Infraestructura Educativa Básica.	Tzimol	6,419,464.88	6,412,556.80	0.00
5 33 I0070 FAM Infraestructura Educativa Básica.	Venustiano Carranza	3,000,488.33	2,458,250.12	0.00
5 33 I0070 FAM Infraestructura Educativa Básica.	Villa Corzo	7,921,512.43	7,921,512.43	0.00
5 33 I0070 FAM Infraestructura Educativa Básica.	Villaflores	5,189,071.91	5,189,071.91	0.00
5 33 I0070 FAM Infraestructura Educativa Básica.	Yajalón	854,526.44	854,526.44	0.00
5 33 I0070 FAM Infraestructura Educativa Básica.	Zinacantán	2,930,638.71	2,930,638.71	0.00
5 33 I0070 FAM Infraestructura Educativa Básica.	San Andrés Duraznal	2,882,163.67	2,882,163.67	0.00
5 33 I0070 FAM Infraestructura Educativa Básica.	Benemérito de las América	17,212,399.49	16,328,477.77	0.00
5 33 I0070 FAM Infraestructura Educativa Básica.	El Parral	525,737.69	262,868.84	0.00
5 33 I0070 FAM Infraestructura Educativa Básica.	Mezcalapa	15,446,155.35	14,959,035.63	0.00
5 33 I007A FAM Fideicomiso de Infraestructura Básica.	Tuxtla Gutiérrez	414,738,853.00	414,738,853.00	0.00
5 33 I007B FAM Certificados de Infraestructura Básica.	Tuxtla Gutiérrez	12,024,408.00	12,024,408.00	0.00
5 33 I007B FAM Certificados de Infraestructura Básica.	Tumbalá	2,341,598.86	2,341,598.86	0.00
5 33 I007B FAM Certificados de Infraestructura Básica.	Tapilula	4,224,127.70	4,220,211.32	0.00
5 33 I007B FAM Certificados de Infraestructura Básica.	Tonalá	3,936,727.03	3,936,727.03	0.00
5 33 I007B FAM Certificados de Infraestructura Básica.	Frontera Hidalgo	850,923.54	850,923.54	0.00
5 33 I007B FAM Certificados de Infraestructura Básica.	San Lucas	1,965,650.04	1,965,650.04	0.00
5 33 I007B FAM Certificados de Infraestructura Básica.	Villaflores	3,468,360.83	3,468,360.83	0.00
5 33 I007B FAM Certificados de Infraestructura Básica.	Villa Corzo	5,226,144.99	5,226,144.99	0.00
5 33 I007B FAM Certificados de Infraestructura Básica.	Venustiano Carranza	2,881,332.24	2,881,332.24	0.00

**INSTITUTO DE LA INFRAESTRUCTURA FÍSICA EDUCATIVA DEL  
 ESTADO DE CHIAPAS  
 SISTEMA CONTABLE 2023**
**FORMATO DEL EJERCICIO Y DESTINO DE GASTO FEDERALIZADO Y REINTEGROS**
**DEL 1o. DE ENERO AL 31 DE DICIEMBRE DE 2023**

Página 3 de 5

Fecha:

07/03/2024

Programa o Fondo	Destino de los Recursos	Ejercicio		Reintegro
		DEVENGADO	PAGADO	
5 33 I007B FAM Certificados de Infraestructura Básica.	Unión Juárez	849,703.11	849,703.11	0.00
5 33 I007B FAM Certificados de Infraestructura Básica.	Tuxtla Chico	1,870,151.50	1,870,151.50	0.00
5 33 I007B FAM Certificados de Infraestructura Básica.	Tuzantán	2,915,381.16	2,915,381.16	0.00
5 33 I007B FAM Certificados de Infraestructura Básica.	Tenejapa	1,499,462.52	1,499,462.52	0.00
5 33 I007B FAM Certificados de Infraestructura Básica.	Tapachula	7,867,541.09	7,867,541.09	0.00
5 33 I007B FAM Certificados de Infraestructura Básica.	Suchiate	1,800,874.07	1,800,874.07	0.00
5 33 I007B FAM Certificados de Infraestructura Básica.	Sitalá	957,479.38	957,479.38	0.00
5 33 I007B FAM Certificados de Infraestructura Básica.	Suchiapa	3,114,903.52	3,114,903.52	0.00
5 33 I007B FAM Certificados de Infraestructura Básica.	Solosuchiapa	1,369,563.08	1,369,563.08	0.00
5 33 I007B FAM Certificados de Infraestructura Básica.	Soyaló	2,339,720.03	2,339,720.03	0.00
5 33 I007B FAM Certificados de Infraestructura Básica.	Simojovel	6,828,670.21	6,828,670.21	0.00
5 33 I007B FAM Certificados de Infraestructura Básica.	San Fernando	1,800,403.99	1,800,403.99	0.00
5 33 I007B FAM Certificados de Infraestructura Básica.	Siltepec	1,655,359.61	1,655,359.61	0.00
5 33 I007B FAM Certificados de Infraestructura Básica.	San Cristóbal de las Casas	4,649,481.36	4,649,481.36	0.00
5 33 I007B FAM Certificados de Infraestructura Básica.	Reforma	6,072,883.18	6,072,883.18	0.00
5 33 I007B FAM Certificados de Infraestructura Básica.	Salto de Agua	6,516,241.10	6,516,241.10	0.00
5 33 I007B FAM Certificados de Infraestructura Básica.	Villa Comaltitlán	438,302.14	438,302.14	0.00
5 33 I007B FAM Certificados de Infraestructura Básica.	Pichucalco	6,054,856.54	6,054,856.54	0.00
5 33 I007B FAM Certificados de Infraestructura Básica.	Palenque	3,954,121.00	3,954,121.00	0.00
5 33 I007B FAM Certificados de Infraestructura Básica.	Ocozocoautla de Espinosa	4,836,440.92	4,836,440.92	0.00
5 33 I007B FAM Certificados de Infraestructura Básica.	Oxchuc	920,567.99	920,567.99	0.00
5 33 I007B FAM Certificados de Infraestructura Básica.	Ocosingo	3,340,016.93	3,340,016.93	0.00
5 33 I007B FAM Certificados de Infraestructura Básica.	Motozintla	298,189.01	298,189.01	0.00
5 33 I007B FAM Certificados de Infraestructura Básica.	Mapastepec	6,944,994.44	6,940,795.02	0.00
5 33 I007B FAM Certificados de Infraestructura Básica.	Larráinzar	4,762,677.44	4,754,990.73	0.00
5 33 I007B FAM Certificados de Infraestructura Básica.	Juárez	1,833,563.68	1,833,563.68	0.00
5 33 I007B FAM Certificados de Infraestructura Básica.	Jitotol	3,976,936.11	3,976,936.11	0.00
5 33 I007B FAM Certificados de Infraestructura Básica.	Jiquipilas	1,305,465.42	1,305,465.42	0.00
5 33 I007B FAM Certificados de Infraestructura Básica.	Ixtapa	1,442,747.14	1,442,747.14	0.00
5 33 I007B FAM Certificados de Infraestructura Básica.	Huitiupán	1,146,485.12	1,146,485.12	0.00
5 33 I007B FAM Certificados de Infraestructura Básica.	Huixtla	1,152,065.82	1,152,065.82	0.00
5 33 I007B FAM Certificados de Infraestructura Básica.	Huehuetán	3,734,368.61	3,728,106.85	0.00
5 33 I007B FAM Certificados de Infraestructura Básica.	Huixtán	451,296.83	451,296.83	0.00
5 33 I007B FAM Certificados de Infraestructura Básica.	Chicomuselo	1,359,969.87	1,359,969.87	0.00
5 33 I007B FAM Certificados de Infraestructura Básica.	Francisco León	2,906,450.35	2,906,450.35	0.00
5 33 I007B FAM Certificados de Infraestructura Básica.	Frontera Comalapa	6,484,802.92	6,484,802.92	0.00
5 33 I007B FAM Certificados de Infraestructura Básica.	Chiapa de Corzo	10,711,936.72	10,711,936.72	0.00

**INSTITUTO DE LA INFRAESTRUCTURA FÍSICA EDUCATIVA DEL  
 ESTADO DE CHIAPAS  
 SISTEMA CONTABLE 2023**
**FORMATO DEL EJERCICIO Y DESTINO DE GASTO FEDERALIZADO Y REINTEGROS**
**DEL 1o. DE ENERO AL 31 DE DICIEMBRE DE 2023**

Página 4 de 5

Fecha:

07/03/2024

Programa o Fondo	Destino de los Recursos	Ejercicio		Reintegro
		DEVENGADO	PAGADO	
5 33 I007B FAM Certificados de Infraestructura Básica.	Chicoasén	4,815,065.55	4,812,017.11	0.00
5 33 I007B FAM Certificados de Infraestructura Básica.	Chanal	1,463,736.73	1,463,736.73	0.00
5 33 I007B FAM Certificados de Infraestructura Básica.	Chamula	7,361,529.12	7,361,529.12	0.00
5 33 I007B FAM Certificados de Infraestructura Básica.	Copainalá	248,323.39	248,323.39	0.00
5 33 I007B FAM Certificados de Infraestructura Básica.	La Concordia	2,901,601.75	2,901,601.75	0.00
5 33 I007B FAM Certificados de Infraestructura Básica.	Comitán de Domínguez	3,406,799.97	3,406,799.97	0.00
5 33 I007B FAM Certificados de Infraestructura Básica.	Cintalapa	3,107,614.28	3,107,614.28	0.00
5 33 I007B FAM Certificados de Infraestructura Básica.	Cacahoatán	3,971,122.46	3,971,122.46	0.00
5 33 I007B FAM Certificados de Infraestructura Básica.	Catazajá	202,211.20	202,211.20	0.00
5 33 I007B FAM Certificados de Infraestructura Básica.	Berriozábal	2,429,130.29	2,429,130.29	0.00
5 33 I007B FAM Certificados de Infraestructura Básica.	Bochil	2,349,263.89	2,349,263.89	0.00
5 33 I007B FAM Certificados de Infraestructura Básica.	Acala	6,404,021.99	6,404,021.99	0.00
5 33 I007B FAM Certificados de Infraestructura Básica.	Acacoyagua	2,583,498.63	2,581,914.11	0.00
5 33 I007B FAM Certificados de Infraestructura Básica.	Mezcalapa	2,433,218.76	2,433,218.76	0.00
5 33 I007B FAM Certificados de Infraestructura Básica.	El Parral	1,326,057.02	1,326,057.02	0.00
5 33 I007B FAM Certificados de Infraestructura Básica.	Montecristo de Guerrero	4,406,949.45	4,406,949.45	0.00
5 33 I007B FAM Certificados de Infraestructura Básica.	San Andrés Duraznal	2,769,903.09	2,769,903.09	0.00
5 33 I007B FAM Certificados de Infraestructura Básica.	Santiago el Pinar	3,575,976.09	3,575,976.09	0.00
5 33 I007B FAM Certificados de Infraestructura Básica.	Rincón Chamula San Pedr	5,576,699.98	5,576,699.98	0.00
5 33 I007B FAM Certificados de Infraestructura Básica.	San Juan Cancuc	710,611.53	710,611.53	0.00
5 33 I0080 FAM Infraestructura Educativa Media Superior.	Oxchuc	6,599,477.27	4,771,494.72	0.00
5 33 I0080 FAM Infraestructura Educativa Media Superior.	Unión Juárez	8,767,870.45	5,978,945.15	0.00
5 33 I0080 FAM Infraestructura Educativa Media Superior.	Tonalá	6,382,963.18	5,664,575.61	0.00
5 33 I0080 FAM Infraestructura Educativa Media Superior.	Tuxtla Gutiérrez	5,725,865.68	4,789,246.57	0.00
5 33 I008A FAM Fideicomiso de Infraestructura Media Superior.	Tuxtla Gutiérrez	27,474,298.00	27,474,298.00	0.00
5 33 I008B FAM Certificados de Infraestructura Media Superior.	Tuxtla Gutiérrez	941,523.15	941,523.15	0.00
5 33 I008B FAM Certificados de Infraestructura Media Superior.	Venustiano Carranza	1,279,683.31	1,279,683.31	0.00
5 33 I008B FAM Certificados de Infraestructura Media Superior.	Tuzantán	5,546,283.41	5,546,283.41	0.00
5 33 I008B FAM Certificados de Infraestructura Media Superior.	Tuxtla Chico	2,515,088.70	2,515,088.70	0.00
5 33 I008B FAM Certificados de Infraestructura Media Superior.	Villaflores	1,926,639.71	1,926,639.71	0.00
5 33 I008B FAM Certificados de Infraestructura Media Superior.	Tapachula	784,650.10	784,650.10	0.00
5 33 I008B FAM Certificados de Infraestructura Media Superior.	Palenque	1,426,805.08	1,426,805.08	0.00
5 33 I008B FAM Certificados de Infraestructura Media Superior.	Cintalapa	6,219,124.16	6,219,124.16	0.00



**GOBIERNO CONSTITUCIONAL DEL ESTADO DE CHIAPAS**  
**INSTITUTO DE LA INFRAESTRUCTURA FÍSICA EDUCATIVA DEL**  
**ESTADO DE CHIAPAS**  
**SISTEMA CONTABLE 2023**

**FORMATO DEL EJERCICIO Y DESTINO DE GASTO FEDERALIZADO Y REINTEGROS**

**DEL 1o. DE ENERO AL 31 DE DICIEMBRE DE 2023**

Fecha:

Página 5 de 5  
07/03/2024

Programa o Fondo	Destino de los Recursos	Ejercicio		Reintegro
		DEVENGADO	PAGADO	
5 33 I008C FAM Infraestructura Educativa Superior.	Comitán de Domínguez	21,021,440.66	10,726,875.90	0.00
5 33 I008C FAM Infraestructura Educativa Superior.	Frontera Comalapa	850,144.00	764,758.53	0.00
5 33 I008C FAM Infraestructura Educativa Superior.	Oxchuc	12,682,547.99	3,861,988.02	0.00
5 33 I008C FAM Infraestructura Educativa Superior.	Tapachula	44,997,892.65	19,462,007.97	0.00
5 33 I008C FAM Infraestructura Educativa Superior.	Suchiapa	28,928,942.98	14,112,047.23	0.00
5 33 I008C FAM Infraestructura Educativa Superior.	Yajalón	8,495,268.53	4,247,634.26	0.00
5 33 I008C FAM Infraestructura Educativa Superior.	Tuxtla Gutiérrez	20,077,381.93	10,653,706.81	0.00
5 33 I008C FAM Infraestructura Educativa Superior.	Tonalá	2,500,422.00	2,500,422.00	0.00
5 33 I008C FAM Infraestructura Educativa Superior.	Zinacantán	1,928,596.00	1,753,182.57	0.00
5 33 I008D FAM Fideicomiso de Infraestructura Superior.	Tuxtla Gutiérrez	172,856,441.00	172,856,441.00	0.00
5 33 I008E FAM Certificados de Infraestructura Superior.	Tonalá	319,650.17	319,650.17	0.00
5 33 I008E FAM Certificados de Infraestructura Superior.	Tapachula	6,279,152.17	6,279,152.17	0.00
5 95 R1410 Fideicomiso para la Infraestructura en los Estados.	Teopisca	749,410.25	749,410.25	0.00
5 95 R1410 Fideicomiso para la Infraestructura en los Estados.	Suchiapa	2,318,608.26	2,318,608.26	0.00
5 95 R1410 Fideicomiso para la Infraestructura en los Estados.	Yajalón	2,285,936.34	2,285,936.34	0.00
5 95 R1410 Fideicomiso para la Infraestructura en los Estados.	Jiquipilas	408,686.55	408,686.55	0.00
5 95 R1410 Fideicomiso para la Infraestructura en los Estados.	Zinacantán	558,277.16	558,277.16	0.00
5 95 R1410 Fideicomiso para la Infraestructura en los Estados.	San Juan Cancuc	1,890,893.11	1,890,893.11	0.00

**SISTEMA CONTABLE 2023**  
**ESTADO DE SITUACIÓN FINANCIERA DETALLADO**  
**Al 31 DE DICIEMBRE DEL 2022 Y AL 31 DE DICIEMBRE DEL 2023**

Concepto	31 de diciembre de 2023	31 de diciembre de 2022	Concepto	31 de diciembre de 2023	31 de diciembre de 2022
<b>ACTIVO</b>			<b>PASIVO</b>		
<b>Activo Circulante</b>			<b>Pasivo Circulante</b>		
<b>Efectivo y Equivalentes</b>	<b>596,197,143.46</b>	<b>583,255,817.75</b>	<b>Cuentas por Pagar a Corto Plazo</b>	<b>127,061,221.31</b>	<b>86,642,461.51</b>
Efectivo			Servicios Personales por Pagar a Corto Plazo	626,982.92	572,987.81
Bancos/Tesorería			Proveedores por Pagar a Corto Plazo	6,654,436.77	9,686,088.38
Bancos/Dependencias y Otros	303,550,094.43	229,652,280.01	Contratistas por Obras Públicas por Pagar a Corto Plazo	94,688,945.16	58,211,637.26
Inversiones Temporales (Hasta 3 Meses)			Participaciones y Aportaciones por Pagar a Corto Plazo		
Fondos con Afectación Específica	283,783,477.03	349,362,944.98	Transferencias Otorgadas por Pagar a Corto Plazo	3,009.11	
Depósitos de Fondos de Terceros en Garantía y/o Administración	8,863,572.00	4,240,592.76	Intereses, Comisiones y Otros Gastos de la Deuda Pública por Pagar a Corto Plazo		
Otros Efectivos y Equivalentes			Retenciones y Contribuciones por Pagar a Corto Plazo	7,704,348.52	5,407,521.27
<b>Derechos a Recibir Efectivo o Equivalentes</b>	<b>0.00</b>	<b>0.00</b>	Devoluciones de la Ley de Ingresos por Pagar a Corto Plazo		
Inversiones Financieras de Corto Plazo			Otras Cuentas por Pagar a Corto Plazo	17,383,498.83	12,764,226.79
Cuentas por Cobrar a Corto Plazo			<b>Documentos por Pagar a Corto Plazo</b>	<b>0.00</b>	<b>0.00</b>
Deudores Diversos por Cobrar a Corto Plazo			Documentos Comerciales por Pagar a Corto Plazo		
Ingresos por Recuperar a Corto Plazo			Documentos con Contratistas por Obras Públicas por Pagar a Corto Plazo		
Deudores por Anticipos de la Tesorería a Corto Plazo			Otros Documentos por Pagar a Corto Plazo		
Préstamos Otorgados a Corto Plazo			<b>Porción a Corto Plazo de la Deuda Pública a Largo Plazo</b>	<b>0.00</b>	<b>0.00</b>
Otros Derechos a Recibir Efectivo o Equivalentes a Corto Plazo			Porción a Corto Plazo de la Deuda Pública		
<b>Derechos a Recibir Bienes o Servicios</b>	<b>112,979,760.02</b>	<b>0.00</b>	Porción a Corto Plazo de Arrendamiento Financiero		
Anticipos a Proveedores por Adquisición de Bienes y Prestación de Servicios a Corto Plazo			<b>Titulos y Valores a Corto Plazo</b>	<b>0.00</b>	<b>0.00</b>
Anticipo a Proveedores por Adquisición de Bienes Inmuebles y Muebles a Corto Plazo			<b>Pasivos Diferidos a Corto Plazo</b>	<b>0.00</b>	<b>0.00</b>
Anticipo a Proveedores por Adquisición de Bienes Intangibles a Corto Plazo			Ingresos Cobrados por Adelantado a Corto Plazo		
Anticipo a Contratistas por Obras Públicas a Corto Plazo	112,979,760.02		Intereses Cobrados por Adelantado a Corto Plazo		
Otros Derechos a Recibir Bienes o Servicios a Corto Plazo			Otros Pasivos Diferidos a Corto Plazo		
<b>Inventarios</b>	<b>0.00</b>	<b>0.00</b>	<b>Fondos y Bienes de Terceros en Garantía y/o Administración a Corto Plazo</b>	<b>527,078,734.62</b>	<b>439,152,287.48</b>
Inventario de Mercancías para Venta			Fondos en Garantía a Corto Plazo		
Inventario de Mercancías Terminadas			Fondos en Administración a Corto Plazo	527,078,734.62	439,152,287.48
Inventario de Mercancías en Proceso de Elaboración			Fondos Contingentes a Corto Plazo		
Inventario de Materias Primas, Materiales y Suministros para Producción			Fondos de Fideicomisos, Mandatos y Contratos Análogos a Corto Plazo		
Bienes en Tránsito			Otros Fondos de Terceros en Garantía y/o Administración a Corto Plazo		
<b>Almacenes</b>	<b>7,356,760.81</b>	<b>11,960,843.79</b>	Valores y Bienes en Garantía a Corto Plazo		
<b>Estimación por Pérdida o Deterioro de Activos Circulantes</b>	<b>0.00</b>	<b>0.00</b>	<b>Provisiones a Corto Plazo</b>	<b>0.00</b>	<b>0.00</b>
Estimaciones para Cuentas Incobrables por Derechos a Recibir Efectivo o Equivalentes			Provisión para Demandas y Juicios a Corto Plazo		
Estimación por Deterioro de Inventarios			Provisión para Contingencias a Corto Plazo		
<b>Otros Activos Circulantes</b>	<b>511,050,811.74</b>	<b>433,353,940.55</b>	Otras Provisiones a Corto Plazo		
Valores en Garantía			<b>Otros Pasivos a Corto Plazo</b>	<b>1,076,177.18</b>	<b>265,269.98</b>
Bienes en Garantía (excluye depósitos de fondos)			Ingresos por Clasificar	968,084.81	199,011.10
Bienes Derivados de Embargos, Decomisos, Aseguramientos y Dación en Pago			Recaudación por Participar		
Adquisición con Fondos de Terceros	511,050,811.74	433,353,940.55	Otros Pasivos Circulantes	108,092.37	66,258.88
<b>Total de Activos Circulantes</b>	<b>1,227,584,476.03</b>	<b>1,028,570,602.09</b>	<b>Total de Pasivos Circulantes</b>	<b>655,216,133.11</b>	<b>526,060,018.97</b>
<b>Activo No Circulante</b>			<b>Pasivo No Circulante</b>		
<b>Inversiones Financieras a Largo Plazo</b>	<b>348,921,816.00</b>	<b>348,921,816.00</b>	<b>Cuentas por Pagar a Largo Plazo</b>	<b>19,676,234.57</b>	<b>19,676,234.57</b>
Derechos a Recibir Efectivo o Equivalentes a Largo Plazo	62,344,524.05	62,724,364.75	Documentos por Pagar a Largo Plazo		
Bienes Inmuebles, Infraestructura y Construcciones en Proceso	12,560,186,328.80	12,115,417,583.14	<b>Deuda Pública a Largo Plazo</b>		
Bienes Muebles	19,230,918.85	33,634,561.74	<b>Pasivos Diferidos a Largo Plazo</b>	<b>54,734,240.10</b>	<b>57,324,138.38</b>
<b>Activos Intangibles</b>			<b>Fondos y Bienes de Terceros en Garantía y/o Administración a Largo Plazo</b>	<b>12,929,483.57</b>	<b>12,669,496.25</b>
Depreciación, Deterioro y Amortización Acumulada de Bienes	(649,714.70)	(649,714.70)	Provisiones a Largo Plazo		
Activos Diferidos	531,840,050.04	531,840,050.04	<b>Total de Pasivos No Circulantes</b>	<b>87,339,958.24</b>	<b>89,669,869.20</b>
Estimación por Pérdida o Deterioro de Activos no Circulantes			<b>Total del Pasivo</b>	<b>742,556,091.35</b>	<b>615,729,888.17</b>
<b>Otros Activos no Circulantes</b>			<b>HACIENDA PÚBLICA / PATRIMONIO</b>		
<b>Total de Activos No Circulantes</b>	<b>13,521,873,923.04</b>	<b>13,091,888,660.97</b>	<b>Hacienda Pública/Patrimonio Contribuido</b>	<b>0.00</b>	<b>0.00</b>
<b>Total del Activo</b>	<b>14,749,458,399.07</b>	<b>14,120,459,263.06</b>	Aportaciones		
			Donaciones de Capital		
			Actualización de la Hacienda Pública/Patrimonio		
			<b>Hacienda Pública/Patrimonio Generado</b>	<b>14,006,902,307.72</b>	<b>13,504,729,374.89</b>
			Resultados del Ejercicio (Ahorro/Desahorro)	982,790,320.34	863,997,707.47
			Resultados de Ejercicios Anteriores	13,024,111,987.38	12,640,731,667.42
			Revalúos		
			Reservas		
			Rectificaciones de Resultados de Ejercicios Anteriores		
			<b>Exceso o Insuficiencia en la Actualización de la Hacienda Pública/Patrimonio</b>	<b>0.00</b>	<b>0.00</b>
			Resultado por Posición Monetaria		
			Resultado por Tenencia de Activos no Monetarios		
<b>Total de Activos No Circulantes</b>	<b>13,521,873,923.04</b>	<b>13,091,888,660.97</b>	<b>Total Hacienda Pública/Patrimonio</b>	<b>14,006,902,307.72</b>	<b>13,504,729,374.89</b>
<b>Total del Activo</b>	<b>14,749,458,399.07</b>	<b>14,120,459,263.06</b>	<b>Total del Pasivo y Hacienda Pública/Patrimonio</b>	<b>14,749,458,399.07</b>	<b>14,120,459,263.06</b>

**GOBIERNO CONSTITUCIONAL DEL ESTADO DE CHIAPAS**  
**INSTITUTO DE LA INFRAESTRUCTURA FÍSICA EDUCATIVA DEL**  
**ESTADO DE CHIAPAS**  
**SISTEMA CONTABLE 2023**

**INFORME ANALÍTICO DE LA DEUDA PÚBLICA Y OTROS PASIVOS**  
**DEL 1o. DE ENERO AL 31 DE DICIEMBRE DE 2023**

Página 1 de 1  
Fecha: 07/03/2024  
LDF-2

Denominación de la Deuda Pública y Otros Pasivos	Saldo al 31 de diciembre de 2022	Disposiciones del Período	Amortizaciones del Período	Revaluaciones, Reclasificaciones y Otros Ajustes	Saldo Final del Período	Pago de Intereses del Período	Pago de Comisiones y demás costos asociados durante el Período
<b>Deuda Pública</b>	0.00	0.00	0.00	0.00	0.00	0.00	0.00
<b>Corto Plazo</b>	0.00	0.00	0.00	0.00	0.00	0.00	0.00
Instituciones de Crédito							
Títulos y Valores							
Arrendamientos Financieros							
<b>Largo Plazo</b>	0.00	0.00	0.00	0.00	0.00		
Instituciones de Crédito							
Títulos y Valores							
Arrendamientos Financieros							
<b>Otros Pasivos</b>	615,729,888.17				742,556,091.35		
<b>Total de la Deuda Pública y Otros Pasivos</b>	615,729,888.17	0.00	0.00	0.00	742,556,091.35	0.00	0.00

**Deuda Contingente (Informativo)**

**Valor de Instrumentos Bono Cupón Cero (Informativo)**

Instrumento Bono Cupón Cero 1, Banobras  
Instrumento Bono Cupón Cero 2, Banobras

Obligaciones a Corto Plazo	Monto Contratado	Plazo Pactado	Tasa de Interés	Comisiones y Costos Relacionados	Tasa Efectiva
<b>Obligaciones a Corto Plazo (Informativo)</b>					



**GOBIERNO CONSTITUCIONAL DEL ESTADO DE CHIAPAS**  
**INSTITUTO DE LA INFRAESTRUCTURA FÍSICA EDUCATIVA DEL**  
**ESTADO DE CHIAPAS**  
**SISTEMA CONTABLE 2023**

**INFORME ANALÍTICO DE OBLIGACIONES DIFERENTES DE FINANCIAMIENTOS**  
**DEL 1o. DE ENERO AL 31 DE DICIEMBRE DE 2023**

Fecha:

DENOMINACIÓN DE LAS OBLIGACIONES DIFERENTES DE FINANCIAMIENTO	FECHA DEL CONTRATO	FECHA DE INICIO DE OPERACIÓN DEL PROYECTO	FECHA DE VENCIMIENTO	MONTO DE LA INVERSIÓN PACTADO	PLAZO PACTADO	MONTO PROMEDIO MENSUAL DEL PAGO DE LA CONTRAPRESTACIÓN	MONTO PROMEDIO MENSUAL DEL PAGO DE LA CONTRAPRESTACIÓN CORRESPONDIENTE AL PAGO DE INVERSIÓN	MONTO PAGADO DE LA INVERSIÓN AL 31 DE DICIEMBRE DE 2023	MONTO PAGADO DE LA INVERSIÓN ACTUALIZADO AL 31 DE DICIEMBRE DE 2023	SALDO PENDIENTE POR PAGAR DE LA INVERSIÓN AL 31 DE DICIEMBRE DE 2023
---	--------------------	---	----------------------	-------------------------------	---------------	--	---	---	---	--

**APP'S**

- APP 1
- APP 2
- APP 3
- APP XX

**Otros instrumentos**

- Otro instrumento 1
- Otro instrumento 2
- Otro instrumento 3
- Otro instrumento XX

**Total de Obligaciones Diferentes de Financiamiento**



**NO APLICA**

**SISTEMA CONTABLE 2023**  
**BALANCE PRESUPUESTARIO**  
**DEL 1o. DE ENERO AL 31 DE DICIEMBRE DE 2023**

 Página 1 de 1  
 Fecha: 07/03/2024

**LDF 4**

CONCEPTO	ESTIMADO/APROBADO	DEVENGADO	RECAUDADO/PAGADO
<b>Ingresos Totales</b>	<b>1,206,030,665.28</b>	<b>1,540,984,337.79</b>	<b>1,540,984,337.79</b>
Ingresos de Libre Disposición	41,091,638.28	58,025,357.94	58,025,357.94
Transferencias Federales Etiquetadas	1,164,939,027.00	1,482,958,979.85	1,482,958,979.85
Financiamiento Neto	0.00	0.00	0.00
<b>Egresos Presupuestarios</b>	<b>1,206,030,665.28</b>	<b>1,512,108,853.27</b>	<b>1,402,431,154.27</b>
Gasto No Etiquetado (sin incluir Amortización de la Deuda Pública)	41,091,638.28	58,613,405.82	56,926,279.10
Gasto Etiquetado (sin incluir Amortización de la Deuda Pública)	1,164,939,027.00	1,453,495,447.45	1,345,504,875.17
<b>Remanentes del Ejercicio Anterior</b>		<b>118,306,937.57</b>	<b>118,303,928.46</b>
Remanentes de Ingresos de Libre Disposición aplicados en el periodo		3,007,380.44	3,004,371.33
Remanentes de Transferencias Federales Etiquetadas aplicados en el periodo		115,299,557.13	115,299,557.13
<b>Balance Presupuestario</b>	<b>0.00</b>	<b>147,182,422.09</b>	<b>256,857,111.98</b>
<b>Balance Presupuestario sin Financiamiento Neto</b>	<b>0.00</b>	<b>147,182,422.09</b>	<b>256,857,111.98</b>
<b>Balance Presupuestario sin Financiamiento Neto y sin Remanentes del Ejercicio Anterior</b>	<b>0.00</b>	<b>28,875,484.52</b>	<b>138,553,183.52</b>

CONCEPTO	APROBADO	DEVENGADO	PAGADO
<b>Intereses, Comisiones y Gastos de la Deuda</b>	<b>0.00</b>	<b>0.00</b>	<b>0.00</b>
Intereses, Comisiones y Gastos de la Deuda con Gasto No Etiquetado	0.00	0.00	0.00
Intereses, Comisiones y Gastos de la Deuda con Gasto Etiquetado	0.00	0.00	0.00
<b>Balance Primario</b>	<b>0.00</b>	<b>28,875,484.52</b>	<b>138,553,183.52</b>

CONCEPTO	ESTIMADO/APROBADO	DEVENGADO	RECAUDADO/PAGADO
<b>Financiamiento</b>	<b>0.00</b>	<b>0.00</b>	<b>0.00</b>
Financiamiento con Fuente de Pago de Ingresos de Libre Disposición	0.00	0.00	0.00
Financiamiento con Fuente de Pago de Transferencias Federales Etiquetadas	0.00	0.00	0.00
<b>Amortización de la Deuda</b>	<b>0.00</b>	<b>0.00</b>	<b>0.00</b>
Amortización de la Deuda Pública con Gasto No Etiquetado	0.00	0.00	0.00
Amortización de la Deuda Pública con Gasto Etiquetado	0.00	0.00	0.00
<b>Financiamiento Neto</b>	<b>0.00</b>	<b>0.00</b>	<b>0.00</b>

CONCEPTO	ESTIMADO/APROBADO	DEVENGADO	RECAUDADO/PAGADO
Ingresos de Libre Disposición	41,091,638.28	58,025,357.94	58,025,357.94
Financiamiento Neto con Fuente de Pago de Ingresos de Libre Disposición	0.00	0.00	0.00
Financiamiento con Fuente de Pago de Ingresos de Libre Disposición	0.00	0.00	0.00
Amortización de la Deuda Pública con Gasto No Etiquetado	0.00	0.00	0.00
Gasto No Etiquetado ( sin incluir amortización de la Deuda Pública)	41,091,638.28	58,613,405.82	56,926,279.10
Remanentes de Ingresos de Libre Disposición aplicados en el periodo		3,007,380.44	3,004,371.33
<b>Balance Presupuestario de Recursos Disponibles</b>	<b>0.00</b>	<b>2,419,332.56</b>	<b>4,103,450.17</b>
<b>Balance Presupuestario de Recursos Disponibles sin Financiamiento Neto</b>	<b>0.00</b>	<b>2,419,332.56</b>	<b>4,103,450.17</b>

CONCEPTO	ESTIMADO/APROBADO	DEVENGADO	RECAUDADO/PAGADO
Transferencias Federales Etiquetadas	1,164,939,027.00	1,482,958,979.85	1,482,958,979.85
Financiamiento Neto con fuente de Pago de Transferencias Federales Etiquetadas	0.00	0.00	0.00
Financiamiento con Fuente de Pago de Transferencias Federales Etiquetadas	0.00	0.00	0.00
Amortización de la Deuda Pública con Gasto Etiquetado	0.00	0.00	0.00
Gasto Etiquetado ( sin incluir Amortización de la Deuda Pública)	1,164,939,027.00	1,453,495,447.45	1,345,504,875.17
Remanentes de Transferencias Federales Etiquetadas aplicados en el periodo		115,299,557.13	115,299,557.13
<b>Balance Presupuestario de Recursos Etiquetados</b>	<b>0.00</b>	<b>144,763,089.53</b>	<b>252,753,661.81</b>
<b>Balance Presupuestario de Recursos Etiquetados sin Financiamiento Neto</b>	<b>0.00</b>	<b>144,763,089.53</b>	<b>252,753,661.81</b>





**NOMBRE DEL ENTE PUBLICO : Instituto de la Infraestructura Física Educativa del Estado de Chiapas**

**Estado Analítico del Ejercicio del Presupuesto de Egresos Detallado – LDF 6a.  
Clasificación por Objeto del Gasto (Capítulo y Concepto)**

**Del 1 de Enero al 31 de diciembre de 2023**

(PESOS)

Concepto	Egresos					Subejercicio
	Aprobado	Ampliaciones / Reducciones	Modificado	Devengado	Pagado	
b5) Productos Químicos, Farmacéuticos y de Laboratorio.	0.00	0.00	0.00	0.00	0.00	0.00
b6) Combustibles, Lubricantes y Aditivos.	0.00	0.00	0.00	0.00	0.00	0.00
b7) Vestuario, Blancos, Prendas de Protección y Artículos Deportivos.	0.00	0.00	0.00	0.00	0.00	0.00
b8) Materiales y Suministros para Seguridad.	0.00	0.00	0.00	0.00	0.00	0.00
b9) Herramientas, Refacciones y Accesorios Menores.	0.00	0.00	0.00	0.00	0.00	0.00
C. Servicios Generales.	560,802,289.00	54,267,303.00	615,069,592.00	615,069,592.00	615,069,592.00	0.00
c1) Servicios Básicos.	0.00	0.00	0.00	0.00	0.00	0.00
c2) Servicios de Arrendamiento.	0.00	0.00	0.00	0.00	0.00	0.00
c3) Servicios Profesionales, Científicos, Técnicos y Otros Servicios.	0.00	0.00	0.00	0.00	0.00	0.00
c4) Servicios Financieros, Bancarios y Comerciales.	0.00	0.00	0.00	0.00	0.00	0.00
c5) Servicios de Instalación, Reparación, Mantenimiento y Conservación.	560,802,289.00	54,267,303.00	615,069,592.00	615,069,592.00	615,069,592.00	0.00
c6) Servicios de Comunicación Social y Publicidad.	0.00	0.00	0.00	0.00	0.00	0.00
c7) Servicios de Traslado y Viáticos.	0.00	0.00	0.00	0.00	0.00	0.00
c8) Servicios Oficiales.	0.00	0.00	0.00	0.00	0.00	0.00
c9) Otros Servicios Generales.	0.00	0.00	0.00	0.00	0.00	0.00
D. Transferencias, Asignaciones, Subsidios y Otras Ayudas.	0.00	0.00	0.00	0.00	0.00	0.00
d1) Transferencias Internas y Asignaciones al Sector Público.	0.00	0.00	0.00	0.00	0.00	0.00
d2) Transferencias al Resto del Sector Público.	0.00	0.00	0.00	0.00	0.00	0.00
d3) Subsidios y Subvenciones.	0.00	0.00	0.00	0.00	0.00	0.00
d4) Ayudas Sociales.	0.00	0.00	0.00	0.00	0.00	0.00
d5) Pensiones y Jubilaciones.	0.00	0.00	0.00	0.00	0.00	0.00
d6) Transferencias a Fideicomisos, Mandatos y Otros Análogos.	0.00	0.00	0.00	0.00	0.00	0.00
d7) Transferencias a la Seguridad Social	0.00	0.00	0.00	0.00	0.00	0.00
d8) Donativos	0.00	0.00	0.00	0.00	0.00	0.00
d9) Transferencias al Exterior.	0.00	0.00	0.00	0.00	0.00	0.00
E. Bienes Muebles, Inmuebles e Intangibles.	0.00	10,000,000.00	10,000,000.00	9,017,723.69	2,475,594.59	982,276.31
e1) Mobiliario y Equipo de Administración.	0.00	1,458,903.86	1,458,903.86	1,097,392.51	320,940.34	361,511.35
e2) Mobiliario y Equipo Educativo y Recreativo.	0.00	210,722.54	210,722.54	182,972.59	182,972.59	27,749.95
e3) Equipo e Instrumental Médico y de Laboratorio.	0.00	6,007,936.56	6,007,936.56	5,765,676.93	0.00	242,259.63
e4) Vehículos y Equipo de Transporte.	0.00	0.00	0.00	0.00	0.00	0.00
e5) Equipo de Defensa y Seguridad.	0.00	0.00	0.00	0.00	0.00	0.00
e6) Maquinaria, Otros Equipos y Herramientas.	0.00	2,322,437.04	2,322,437.04	1,971,681.66	1,971,681.66	350,755.38
e7) Activos Biológicos.	0.00	0.00	0.00	0.00	0.00	0.00
e8) Bienes Inmuebles.	0.00	0.00	0.00	0.00	0.00	0.00
e9) Activos Intangibles.	0.00	0.00	0.00	0.00	0.00	0.00
F. Inversión Pública.	604,136,738.00	369,052,207.09	973,188,945.09	829,408,131.76	727,959,688.58	143,780,813.33
f1) Obra Pública en Bienes de Dominio Público.	0.00	0.00	0.00	0.00	0.00	0.00
f2) Obra Pública en Bienes Propios.	604,136,738.00	369,052,207.09	973,188,945.09	829,408,131.76	727,959,688.58	143,780,813.33
f3) Proyectos Productivos y Acciones de Fomento	0.00	0.00	0.00	0.00	0.00	0.00
G. Inversiones Financieras y Otras Provisiones.	0.00	0.00	0.00	0.00	0.00	0.00
g1) Inversiones para el Fomento de Actividades Productivas	0.00	0.00	0.00	0.00	0.00	0.00
g2) Acciones y Participaciones de Capital	0.00	0.00	0.00	0.00	0.00	0.00
g3) Compra de Títulos y Valores	0.00	0.00	0.00	0.00	0.00	0.00
g4) Concesión de Préstamos.	0.00	0.00	0.00	0.00	0.00	0.00
g5) Inversiones en Fideicomisos, Mandatos y Otros Análogos. Fideicomiso de Desastres Naturales (informativo)	0.00	0.00	0.00	0.00	0.00	0.00
g6) Otras Inversiones Financieras	0.00	0.00	0.00	0.00	0.00	0.00
g7) Provisiones para Contingencias y Otras Erogaciones Especiales.	0.00	0.00	0.00	0.00	0.00	0.00
H. Participaciones y Aportaciones.	0.00	0.00	0.00	0.00	0.00	0.00
h1) Participaciones.	0.00	0.00	0.00	0.00	0.00	0.00
h2) Aportaciones.	0.00	0.00	0.00	0.00	0.00	0.00
h3) Convenios.	0.00	0.00	0.00	0.00	0.00	0.00
I. Deuda Pública.	0.00	0.00	0.00	0.00	0.00	0.00
i1) Amortización de la Deuda Pública.	0.00	0.00	0.00	0.00	0.00	0.00
i2) Intereses de la Deuda Pública.	0.00	0.00	0.00	0.00	0.00	0.00
i3) Comisiones de la Deuda Pública.	0.00	0.00	0.00	0.00	0.00	0.00
i4) Gastos de la Deuda Pública.	0.00	0.00	0.00	0.00	0.00	0.00
i5) Costo por Coberturas.	0.00	0.00	0.00	0.00	0.00	0.00
i6) Apoyos Financieros.	0.00	0.00	0.00	0.00	0.00	0.00
i7) Adeudos de Ejercicios Fiscales Anteriores (ADEFAS).	0.00	0.00	0.00	0.00	0.00	0.00
<b>III. Total de Egresos</b>	<b>1,206,030,665.28</b>	<b>451,087,142.04</b>	<b>1,657,117,807.32</b>	<b>1,512,108,853.27</b>	<b>1,402,431,154.27</b>	<b>145,008,954.05</b>



**NOMBRE DEL ENTE PÚBLICO : Instituto de la Infraestructura Física Educativa del Estado de Chiapas**  
**Estado Analítico del Ejercicio del Presupuesto de Egresos Detallado – LDF 6b.**

Clasificación Administrativa

Del 1 de Enero al 31 de diciembre de 2023

(PESOS)

Concepto	Egresos					Subejercicio
	Aprobado	Ampliaciones / Reducciones	Modificado	Devengado	Pagado	
<b>I. Gasto No Etiquetado</b>	<b>41,091,638.28</b>	<b>17,767,631.95</b>	<b>58,859,270.23</b>	<b>58,613,405.82</b>	<b>56,926,279.10</b>	<b>245,864.41</b>
E. Entidades Paraestatales y Fideicomisos No Empresariales y No Financieros	41,091,638.28	17,767,631.95	58,859,270.23	58,613,405.82	56,926,279.10	245,864.41
Instituto de la Infraestructura Física Educativa del Estado de Chiapas	41,091,638.28	17,767,631.95	58,859,270.23	58,613,405.82	56,926,279.10	245,864.41
<b>II. Gasto Etiquetado</b>	<b>1,164,939,027.00</b>	<b>433,319,510.09</b>	<b>1,598,258,537.09</b>	<b>1,453,495,447.45</b>	<b>1,345,504,875.17</b>	<b>144,763,089.64</b>
E. Entidades Paraestatales y Fideicomisos No Empresariales y No Financieros	1,164,939,027.00	433,319,510.09	1,598,258,537.09	1,453,495,447.45	1,345,504,875.17	144,763,089.64
Instituto de la Infraestructura Física Educativa del Estado de Chiapas	1,164,939,027.00	433,319,510.09	1,598,258,537.09	1,453,495,447.45	1,345,504,875.17	144,763,089.64
<b>III. Total de Egresos</b>	<b>1,206,030,665.28</b>	<b>451,087,142.04</b>	<b>1,657,117,807.32</b>	<b>1,512,108,853.27</b>	<b>1,402,431,154.27</b>	<b>145,008,954.05</b>

**NOMBRE DEL ENTE PÚBLICO : Instituto de la Infraestructura Física Educativa del Estado de Chiapas**

Estado Analítico del Ejercicio del Presupuesto de Egresos Detallado – LDF 6c.

Clasificación Funcional (Finalidad y Función)

Del 1 de Enero al 31 de diciembre de 2023

(PESOS)

Concepto	Egresos					Subejercicio
	Aprobado	Ampliaciones / Reducciones	Modificado	Devengado	Pagado	
I. Gasto No Etiquetado	41,091,638.28	17,767,631.95	58,859,270.23	58,613,405.82	56,926,279.10	245,864.41
A. Gobierno	0.00	0.00	0.00	0.00	0.00	0.00
a1) Legislación	0.00	0.00	0.00	0.00	0.00	0.00
a2) Justicia	0.00	0.00	0.00	0.00	0.00	0.00
a3) Coordinación de la Política de Gobierno	0.00	0.00	0.00	0.00	0.00	0.00
a4) Relaciones Exteriores	0.00	0.00	0.00	0.00	0.00	0.00
a5) Asuntos Financieros y Hacendarios	0.00	0.00	0.00	0.00	0.00	0.00
a6) Seguridad Nacional	0.00	0.00	0.00	0.00	0.00	0.00
a7) Asuntos de Orden Público y de Seguridad Interior	0.00	0.00	0.00	0.00	0.00	0.00
a8) Otros Servicios Generales	0.00	0.00	0.00	0.00	0.00	0.00
B. Desarrollo Social	41,091,638.28	17,767,631.95	58,859,270.23	58,613,405.82	56,926,279.10	245,864.41
b1) Protección Ambiental	0.00	0.00	0.00	0.00	0.00	0.00
b2) Vivienda y Servicios a la Comunidad	0.00	0.00	0.00	0.00	0.00	0.00
b3) Salud	0.00	0.00	0.00	0.00	0.00	0.00
b4) Recreación, Cultura y Otras Manifestaciones Sociales	0.00	0.00	0.00	0.00	0.00	0.00
b5) Educación	41,091,638.28	17,767,631.95	58,859,270.23	58,613,405.82	56,926,279.10	245,864.41
b6) Protección Social	0.00	0.00	0.00	0.00	0.00	0.00
b7) Otros Asuntos Sociales	0.00	0.00	0.00	0.00	0.00	0.00
C. Desarrollo Económico	0.00	0.00	0.00	0.00	0.00	0.00
c1) Asuntos Económicos, Comerciales y Laborales en General	0.00	0.00	0.00	0.00	0.00	0.00
c2) Agropecuaria, Silvicultura, Pesca y Caza	0.00	0.00	0.00	0.00	0.00	0.00
c3) Combustibles y Energía	0.00	0.00	0.00	0.00	0.00	0.00
c4) Minería, Manufacturas y Construcción	0.00	0.00	0.00	0.00	0.00	0.00
c5) Transporte	0.00	0.00	0.00	0.00	0.00	0.00
c6) Comunicaciones	0.00	0.00	0.00	0.00	0.00	0.00
c7) Turismo	0.00	0.00	0.00	0.00	0.00	0.00
c8) Ciencia, Tecnología e Innovación	0.00	0.00	0.00	0.00	0.00	0.00
c9) Otras Industrias y Otros Asuntos Económicos	0.00	0.00	0.00	0.00	0.00	0.00
D. Otras no Clasificadas en Funciones Anteriores	0.00	0.00	0.00	0.00	0.00	0.00
d1) Transac. de la Deuda Pública/Costo Financiero de la Deuda	0.00	0.00	0.00	0.00	0.00	0.00
d2) Transf., Part. y Aport. entre Diferentes Niv. y Ord. de Gob.	0.00	0.00	0.00	0.00	0.00	0.00
d3) Saneamiento del Sistema Financiero	0.00	0.00	0.00	0.00	0.00	0.00
d4) Adeudos de Ejercicios Fiscales Anteriores	0.00	0.00	0.00	0.00	0.00	0.00
II. Gasto Etiquetado	1,164,939,027.00	433,319,510.09	1,598,258,537.09	1,453,495,447.45	1,345,504,875.17	144,763,089.64
A. Gobierno	0.00	0.00	0.00	0.00	0.00	0.00
a1) Legislación	0.00	0.00	0.00	0.00	0.00	0.00
a2) Justicia	0.00	0.00	0.00	0.00	0.00	0.00
a3) Coordinación de la Política de Gobierno	0.00	0.00	0.00	0.00	0.00	0.00
a4) Relaciones Exteriores	0.00	0.00	0.00	0.00	0.00	0.00
a5) Asuntos Financieros y Hacendarios	0.00	0.00	0.00	0.00	0.00	0.00
a6) Seguridad Nacional	0.00	0.00	0.00	0.00	0.00	0.00
a7) Asuntos de Orden Público y de Seguridad Interior	0.00	0.00	0.00	0.00	0.00	0.00
a8) Otros Servicios Generales	0.00	0.00	0.00	0.00	0.00	0.00
B. Desarrollo Social	1,164,939,027.00	433,319,510.09	1,598,258,537.09	1,453,495,447.45	1,345,504,875.17	144,763,089.64
b1) Protección Ambiental	0.00	0.00	0.00	0.00	0.00	0.00
b2) Vivienda y Servicios a la Comunidad	0.00	0.00	0.00	0.00	0.00	0.00
b3) Salud	0.00	0.00	0.00	0.00	0.00	0.00
b4) Recreación, Cultura y Otras Manifestaciones Sociales	0.00	0.00	0.00	0.00	0.00	0.00
b5) Educación	1,164,939,027.00	433,319,510.09	1,598,258,537.09	1,453,495,447.45	1,345,504,875.17	144,763,089.64
b6) Protección Social	0.00	0.00	0.00	0.00	0.00	0.00
b7) Otros Asuntos Sociales	0.00	0.00	0.00	0.00	0.00	0.00
C. Desarrollo Económico	0.00	0.00	0.00	0.00	0.00	0.00
c1) Asuntos Económicos, Comerciales y Laborales en General	0.00	0.00	0.00	0.00	0.00	0.00
c2) Agropecuaria, Silvicultura, Pesca y Caza	0.00	0.00	0.00	0.00	0.00	0.00
c3) Combustibles y Energía	0.00	0.00	0.00	0.00	0.00	0.00
c4) Minería, Manufacturas y Construcción	0.00	0.00	0.00	0.00	0.00	0.00
c5) Transporte	0.00	0.00	0.00	0.00	0.00	0.00
c6) Comunicaciones	0.00	0.00	0.00	0.00	0.00	0.00
c7) Turismo	0.00	0.00	0.00	0.00	0.00	0.00
c8) Ciencia, Tecnología e Innovación	0.00	0.00	0.00	0.00	0.00	0.00
c9) Otras Industrias y Otros Asuntos Económicos	0.00	0.00	0.00	0.00	0.00	0.00
D. Otras no Clasificadas en Funciones Anteriores	0.00	0.00	0.00	0.00	0.00	0.00
d1) Transac. de la Deuda Pública/Costo Financiero de la Deuda	0.00	0.00	0.00	0.00	0.00	0.00
d2) Transf., Part. y Aport. entre Diferentes Niv. y Ord. de Gob.	0.00	0.00	0.00	0.00	0.00	0.00
d3) Saneamiento del Sistema Financiero	0.00	0.00	0.00	0.00	0.00	0.00
d4) Adeudos de Ejercicios Fiscales Anteriores	0.00	0.00	0.00	0.00	0.00	0.00
III. Total de Egresos	1,206,030,665.28	451,087,142.04	1,657,117,807.32	1,512,108,853.27	1,402,431,154.27	145,008,954.05

**NOMBRE DEL ENTE PÚBLICO : Instituto de la Infraestructura Física Educativa del Estado de Chiapas**  
**Estado Analítico del Ejercicio del Presupuesto de Egresos Detallado – LDF 6d.**

**Clasificación de Servicios Personales por Categoría**  
**Del 1 de Enero al 31 de diciembre de 2023**  
**(PESOS)**

Concepto	Egresos					Subejercicio
	Aprobado	Ampliaciones / Reducciones	Modificado	Devengado	Pagado	
I. Gasto No Etiquetado	39,026,968.99	14,040,594.96	53,067,563.95	53,011,078.22	51,424,715.60	56,485.73
A. Personal Administrativo y de Servicio Público	39,026,968.99	14,016,607.38	53,043,576.37	52,987,090.64	51,400,728.02	56,485.73
B. Magisterio	0.00	0.00	0.00	0.00	0.00	0.00
C. Servicios de Salud	0.00	0.00	0.00	0.00	0.00	0.00
c1) Personal Administrativo	0.00	0.00	0.00	0.00	0.00	0.00
c2) Personal Médico, Paramédico y Afín	0.00	0.00	0.00	0.00	0.00	0.00
D. Seguridad Pública	0.00	0.00	0.00	0.00	0.00	0.00
E. Gastos Asociados a la Implementación de Nuevas Leyes Federales o Reformas a las mismas	0.00	0.00	0.00	0.00	0.00	0.00
e1) Nombre del Programa o Ley 1	0.00	0.00	0.00	0.00	0.00	0.00
F. Sentencias Laborales Definitivas	0.00	23,987.58	23,987.58	23,987.58	23,987.58	0.00
II. Gasto Etiquetado	0.00	0.00	0.00	0.00	0.00	0.00
A. Personal Administrativo y de Servicio Público	0.00	0.00	0.00	0.00	0.00	0.00
B. Magisterio	0.00	0.00	0.00	0.00	0.00	0.00
C. Servicios de Salud	0.00	0.00	0.00	0.00	0.00	0.00
c1) Personal Administrativo	0.00	0.00	0.00	0.00	0.00	0.00
c2) Personal Médico, Paramédico y Afín	0.00	0.00	0.00	0.00	0.00	0.00
D. Seguridad Pública	0.00	0.00	0.00	0.00	0.00	0.00
E. Gastos Asociados a la Implementación de Nuevas Leyes Federales o Reformas a las mismas	0.00	0.00	0.00	0.00	0.00	0.00
e1) Nombre del Programa o Ley 1	0.00	0.00	0.00	0.00	0.00	0.00
F. Sentencias Laborales Definitivas	0.00	0.00	0.00	0.00	0.00	0.00
<b>III. Total del Gasto en Servicios Personales</b>	<b>39,026,968.99</b>	<b>14,040,594.96</b>	<b>53,067,563.95</b>	<b>53,011,078.22</b>	<b>51,424,715.60</b>	<b>56,485.73</b>

**GOBIERNO CONSTITUCIONAL DEL ESTADO DE CHIAPAS**  
**INSTITUTO DE LA INFRAESTRUCTURA FÍSICA EDUCATIVA DEL ESTADO DE**  
**CHIAPAS**

**SISTEMA CONTABLE 2023**

**RELACIÓN DE BIENES MUEBLES QUE COMPONEN SU PATRIMONIO**

**Cuenta Pública al 31 de diciembre de 2023**

Página 1 de 20

Hora: 12:48:40p. m.

Fecha: 07/03/2024

Código	Descripción del Bien	Valor en Libros
1241	Mobiliario y Equipo de Administración	2,842,796.67
1241 1020012153314I008C2301 0004	02 MESAS PARA JUNTAS DE 1100X2400X750 MM, FACTURA A 18931, PRECIO UNITARIO IVA INCLUIDO \$8,055.04, PROMOTORA COMERCIAL TORRES BATIZ SA DE CV, CON CARGO AL PROYECTO 239282 EQUIPAMIENTO DE LA UNIDAD MULTIFUNCIONAL DE TALLERES Y LABORATORIOS DEL INSTITUTO TECNOLÓGICO DE COMITAN (07DIT0030P)	16,110.08
1241 121190117AY11Y00100801 0101	01 PZA MODULO "L" MARCA ITALIA MODELO 120 CPU COLOR MAPLE/ALUMINIO F-1669,1670, No. PATRIMONIO 2730010000003	5,166.95
1241 121190117AY11Y00100801 0102	01 PZA MODULO "L" MARCA ITALIA MODELO 120 CPU COLOR MAPLE/ALUMINIO F-1669,1670, No. PATRIMONIO 2730010000004	5,166.95
1241 121190117AY11Y00100801 0103	01 PZA MODULO "L" MARCA ITALIA MODELO 120 CPU COLOR MAPLE/ALUMINIO F-1669,1670, No. PATRIMONIO 2730010000005	5,166.95
1241 121190117AY11Y00100801 0104	01 PZA MODULO "L" MARCA ITALIA MODELO 120 CPU COLOR MAPLE/ALUMINIO F-1669,1670, No. PATRIMONIO 2730010000006	5,166.95
1241 121190117AY11Y00100801 0105	01 PZA MODULO "L" MARCA ITALIA MODELO 120 CPU COLOR MAPLE/ALUMINIO F-1669,1670, No. PATRIMONIO 2730010000007	5,166.95
1241 121190117AY11Y00100801 0106	01 PZA MODULO "L" MARCA ITALIA MODELO 120 CPU COLOR MAPLE/ALUMINIO F-1669,1670, No. PATRIMONIO 2730010000008	5,166.95
1241 121190117AY11Y00100801 0107	01 PZA MODULO "L" MARCA ITALIA MODELO 120 CPU COLOR MAPLE/ALUMINIO F-1669,1670, No. PATRIMONIO 2730010000009	5,166.95
1241 121190117AY11Y00100801 0108	01 PZA MODULO "L" MARCA ITALIA MODELO 120 CPU COLOR MAPLE/ALUMINIO F-1669,1670, No. PATRIMONIO 2730010000010	5,166.95
1241 121190117AY11Y00100801 0109	01 PZA MODULO "L" MARCA ITALIA MODELO 120 CPU COLOR MAPLE/ALUMINIO F-1669,1670, No. PATRIMONIO 2730010000011	5,166.95
1241 121190117AY11Y00100801 0110	01 PZA MODULO "L" MARCA ITALIA MODELO 120 CPU COLOR MAPLE/ALUMINIO F-1669,1670, No. PATRIMONIO 2730010000012	5,166.95
1241 121190117AY11Y00100801 0111	01 PZA MODULO "L" MARCA ITALIA MODELO 120 CPU COLOR MAPLE/ALUMINIO F-1669,1670, No. PATRIMONIO 2730010000013	5,166.95
1241 121190117AY11Y00100801 0112	01 PZA MODULO "L" MARCA ITALIA MODELO 120 CPU COLOR MAPLE/ALUMINIO F-1669,1670, No. PATRIMONIO 2730010000014	5,166.95
1241 121190117AY11Y00100801 0113	01 PZA MODULO "L" MARCA ITALIA MODELO 120 CPU COLOR MAPLE/ALUMINIO F-1669,1670, No. PATRIMONIO 2730010000015	5,166.95
1241 121190117AY11Y00100801 0114	01 PZA MODULO "L" MARCA ITALIA MODELO 120 CPU COLOR MAPLE/ALUMINIO F-1669,1670, No. PATRIMONIO 2730010000016	5,166.95
1241 121190117AY11Y00100801 0115	01 PZA MODULO "L" MARCA ITALIA MODELO 120 CPU COLOR MAPLE/ALUMINIO F-1669,1670, No. PATRIMONIO 2730010000017	5,166.95
1241 121190117AY11Y00100801 0116	01 PZA MODULO "L" MARCA ITALIA MODELO 120 CPU COLOR MAPLE/ALUMINIO F-1669,1670, No. PATRIMONIO 2730010000018	5,166.95
1241 121190117AY11Y00100801 0117	01 PZA MODULO "L" MARCA ITALIA MODELO 120 CPU COLOR MAPLE/ALUMINIO F-1669,1670, No. PATRIMONIO 2730010000019	5,166.95
1241 121190117AY11Y00100801 0118	01 PZA MODULO "L" MARCA ITALIA MODELO 120 CPU COLOR MAPLE/ALUMINIO F-1669,1670, No. PATRIMONIO 2730010000020	5,166.95
1241 121190117AY11Y00100801 0119	01 PZA MODULO "L" MARCA ITALIA MODELO 120 CPU COLOR MAPLE/ALUMINIO F-1669,1670, No. PATRIMONIO 2730010000021	5,166.95
1241 121190117AY11Y00100801 0120	01 PZA MODULO "L" MARCA ITALIA MODELO 120 CPU COLOR MAPLE/ALUMINIO F-1669,1670, No. PATRIMONIO 2730010000022	5,166.95
1241 121190117AY11Y00100801 0121	01 PZA MODULO "L" MARCA ITALIA MODELO 120 CPU COLOR MAPLE/ALUMINIO F-1669,1670, No. PATRIMONIO 2730010000023	5,166.95
1241 121190117AY11Y00100801 0122	01 PZA MODULO "L" MARCA ITALIA MODELO 120 CPU COLOR MAPLE/ALUMINIO F-1669,1670, No. PATRIMONIO 2730010000024	5,166.95
1241 121190117AY11Y00100801 0123	01 PZA MODULO "L" MARCA ITALIA MODELO 120 CPU COLOR MAPLE/ALUMINIO F-1669,1670, No. PATRIMONIO 2730010000025	5,166.95
1241 121190117AY11Y00100801 0124	01 PZA MODULO "L" MARCA ITALIA MODELO 120 CPU COLOR MAPLE/ALUMINIO F-1669,1670, No. PATRIMONIO 2730010000026	5,166.95

**GOBIERNO CONSTITUCIONAL DEL ESTADO DE CHIAPAS**  
**INSTITUTO DE LA INFRAESTRUCTURA FÍSICA EDUCATIVA DEL ESTADO DE**  
**CHIAPAS**

**SISTEMA CONTABLE 2023**

**RELACIÓN DE BIENES MUEBLES QUE COMPONEN SU PATRIMONIO**

**Cuenta Pública al 31 de diciembre de 2023**

Página 2 de 20

Hora: 12:48:40p. m.

Fecha: 07/03/2024

Código	Descripción del Bien	Valor en Libros
1241 121190117AY11Y00100801 0125	01 PZA MODULO "L" MARCA ITALIA MODELO 120 CPU COLOR MAPLE/ALUMINIO F-1669,1670, No. PATRIMONIO 2730010000027	5,166.95
1241 121190117AY11Y00100801 0126	01 PZA MODULO "L" MARCA ITALIA MODELO 120 CPU COLOR MAPLE/ALUMINIO F-1669,1670, No. PATRIMONIO 2730010000028	5,166.95
1241 121190117AY11Y00100801 0127	01 PZA SILLON EJECUTIVO DE RESPALDO ALTO TAPIZADO EN FINA PIEL MOD 3791 F-1669,1670, No. PATRIMONIO 2730010000030	5,950.10
1241 121190117AY11Y00100801 0128	01 PZA SILLON EJECUTIVO DE RESPALDO ALTO TAPIZADO EN FINA PIEL MOD 3791 F-1669,1670, No. PATRIMONIO 2730010000031	5,950.10
1241 121190117AY11Y00100801 0129	01 PZA SILLON EJECUTIVO DE RESPALDO ALTO TAPIZADO EN FINA PIEL MOD 3791 F-1669,1670, No. PATRIMONIO 2730010000032	5,950.10
1241 121190117AY11Y00100801 0130	01 ESCRITORIO SECRETARIAL MARCA ROAL LINEA EXCEPCIONAL ECO-3 COLOR ARCE FABRICADO EN 28 MM F-1669,1670, No. PATRIMONIO 2730010000111	4,301.00
1241 121190117AY11Y00100801 0131	01 ESCRITORIO SECRETARIAL MARCA ROAL LINEA EXCEPCIONAL ECO-3 COLOR ARCE FABRICADO EN 28 MM F-1669,1670, No. PATRIMONIO 2730010000112	4,301.00
1241 121190117AY11Y00100801 0132	01 ESCRITORIO SECRETARIAL MARCA ROAL LINEA EXCEPCIONAL ECO-3 COLOR ARCE FABRICADO EN 28 MM F-1669,1670, No. PATRIMONIO 2730010000113	4,301.00
1241 121190117AY11Y00100801 0133	01 ESCRITORIO SECRETARIAL MARCA ROAL LINEA EXCEPCIONAL ECO-3 COLOR ARCE FABRICADO EN 28 MM F-1669,1670, No. PATRIMONIO 2730010000114	4,301.00
1241 121190117AY11Y00100801 0134	01 ESCRITORIO SECRETARIAL MARCA ROAL LINEA EXCEPCIONAL ECO-3 COLOR ARCE FABRICADO EN 28 MM F-1669,1670, No. PATRIMONIO 2730010000115	4,301.00
1241 121190117AY11Y00100801 0135	01 ESCRITORIO SECRETARIAL MARCA ROAL LINEA EXCEPCIONAL ECO-3 COLOR ARCE FABRICADO EN 28 MM F-1669,1670, No. PATRIMONIO 2730010000116	4,301.00
1241 121190117AY11Y00100801 0136	01 ESCRITORIO SECRETARIAL MARCA ROAL LINEA EXCEPCIONAL ECO-3 COLOR ARCE FABRICADO EN 28 MM F-1669,1670, No. PATRIMONIO 2730010000118	4,301.00
1241 121190117AY11Y00100801 0137	01 ESCRITORIO SECRETARIAL MARCA ROAL LINEA EXCEPCIONAL ECO-3 COLOR ARCE FABRICADO EN 28 MM F-1669,1670, No. PATRIMONIO 2730010000119	4,301.00
1241 121190117AY11Y00100801 0138	01 ESCRITORIO SECRETARIAL MARCA ROAL LINEA EXCEPCIONAL ECO-3 COLOR ARCE FABRICADO EN 28 MM F-1669,1670, No. PATRIMONIO 2730010000120	4,301.00
1241 121190117AY11Y00100801 0139	01 ESCRITORIO SECRETARIAL MARCA ROAL LINEA EXCEPCIONAL ECO-3 COLOR ARCE FABRICADO EN 28 MM F-1669,1670, No. PATRIMONIO 2730010000121	4,301.00
1241 121190117AY11Y00100801 0140	01 ESCRITORIO SECRETARIAL MARCA ROAL LINEA EXCEPCIONAL ECO-3 COLOR ARCE FABRICADO EN 28 MM F-1669,1670, No. PATRIMONIO 2730010000122	4,301.00
1241 121190117AY11Y00100801 0141	01 ESCRITORIO SECRETARIAL MARCA ROAL LINEA EXCEPCIONAL ECO-3 COLOR ARCE FABRICADO EN 28 MM F-1669,1670, No. PATRIMONIO 2730010000127	4,301.00
1241 121190117AY11Y00100801 0142	01 ESCRITORIO SECRETARIAL MARCA ROAL LINEA EXCEPCIONAL ECO-3 COLOR ARCE FABRICADO EN 28 MM F-1669,1670, No. PATRIMONIO 2730010000129	4,301.00
1241 121190117AY11Y00100801 0143	01 ESCRITORIO SECRETARIAL MARCA ROAL LINEA EXCEPCIONAL ECO-3 COLOR ARCE FABRICADO EN 28 MM F-1669,1670, No. PATRIMONIO 2730010000131	4,301.00
1241 121190117AY11Y00100801 0144	01 ESCRITORIO SECRETARIAL MARCA ROAL LINEA EXCEPCIONAL ECO-3 COLOR ARCE FABRICADO EN 28 MM F-1669,1670, No. PATRIMONIO 2730010000132	4,301.00

**GOBIERNO CONSTITUCIONAL DEL ESTADO DE CHIAPAS**  
**INSTITUTO DE LA INFRAESTRUCTURA FÍSICA EDUCATIVA DEL ESTADO DE**  
**CHIAPAS**

**SISTEMA CONTABLE 2023**  
**RELACIÓN DE BIENES MUEBLES QUE COMPONEN SU PATRIMONIO**  
**Cuenta Pública al 31 de diciembre de 2023**

Página 3 de 20

Hora: 12:48:40p. m.

Fecha: 07/03/2024

Código	Descripción del Bien	Valor en Libros
1241 121190117AY11Y00100801 0145	01 ESCRITORIO SECRETARIAL MARCA ROAL LINEA EXCEPCIONAL ECO-3 COLOR ARCE FABRICADO EN 28 MM F-1669,1670, No. PATRIMONIO 2730010000134	4,301.00
1241 121190117AY11Y00100801 0146	01 ESCRITORIO SECRETARIAL MARCA ROAL LINEA EXCEPCIONAL ECO-3 COLOR ARCE FABRICADO EN 28 MM F-1669,1670, No. PATRIMONIO 2730010000135	4,301.00
1241 121190117AY11Y00100801 0147	01 ESCRITORIO SECRETARIAL MARCA ROAL LINEA EXCEPCIONAL ECO-3 COLOR ARCE FABRICADO EN 28 MM F-1669,1670, No. PATRIMONIO 2730010000136	4,301.00
1241 121190117AY11Y00100801 0148	01 ESCRITORIO SECRETARIAL MARCA ROAL LINEA EXCEPCIONAL ECO-3 COLOR ARCE FABRICADO EN 28 MM F-1669,1670, No. PATRIMONIO 2730010000137	4,301.00
1241 121190117AY11Y00100801 0149	01 ESCRITORIO SECRETARIAL MARCA ROAL LINEA EXCEPCIONAL ECO-3 COLOR ARCE FABRICADO EN 28 MM F-1669,1670, No. PATRIMONIO 2730010000138	4,301.00
1241 121190117AY11Y00100801 0150	01 ESCRITORIO SECRETARIAL MARCA ROAL LINEA EXCEPCIONAL ECO-3 COLOR ARCE FABRICADO EN 28 MM F-1669,1670, No. PATRIMONIO 2730010000139	4,301.00
1241 121190117AY11Y00100801 0151	01 ESCRITORIO SECRETARIAL MARCA ROAL LINEA EXCEPCIONAL ECO-3 COLOR ARCE FABRICADO EN 28 MM F-1669,1670, No. PATRIMONIO 2730010000140	4,301.00
1241 121190117AY11Y00100801 0152	01 ESCRITORIO SECRETARIAL MARCA ROAL LINEA EXCEPCIONAL ECO-3 COLOR ARCE FABRICADO EN 28 MM F-1669,1670, No. PATRIMONIO 2730010000141	4,301.00
1241 121190117AY11Y00100801 0153	01 ESCRITORIO SECRETARIAL MARCA ROAL LINEA EXCEPCIONAL ECO-3 COLOR ARCE FABRICADO EN 28 MM F-1669,1670, No. PATRIMONIO 2730010000142	4,301.00
1241 121190117AY11Y00100801 0154	01 ESCRITORIO SECRETARIAL MARCA ROAL LINEA EXCEPCIONAL ECO-3 COLOR ARCE FABRICADO EN 28 MM F-1669,1670, No. PATRIMONIO 2730010000147	4,301.00
1241 121190117AY11Y00100801 0155	01 ESCRITORIO SECRETARIAL MARCA ROAL LINEA EXCEPCIONAL ECO-3 COLOR ARCE FABRICADO EN 28 MM F-1669,1670, No. PATRIMONIO 2730010000148	4,301.00
1241 121190117AY11Y00100801 0156	01 ESCRITORIOS SECRETARIAL MARCA ROAL LINEA EXCEPCIONAL ECO-3 COLOR ARCE FABRICADO EN 28 MM F-1669,1670, No. PATRIMONIO 2730010000150	4,301.00
1241 121190117AY11Y00100801 0157	01 ESCRITORIO SECRETARIAL MARCA ROAL LINEA EXCEPCIONAL ECO-3 COLOR ARCE FABRICADO EN 28 MM F-1669,1670, No. PATRIMONIO 2730010000151	4,301.00
1241 121190117AY11Y00100801 0158	01 ESCRITORIO SECRETARIAL MARCA ROAL LINEA EXCEPCIONAL ECO-3 COLOR ARCE FABRICADO EN 28 MM F-1669,1670, No. PATRIMONIO 2730010000152	4,301.00
1241 121190117AY11Y00100801 0159	01 ESCRITORIO EJECUTIVO DE 1.80 MARCA ROAL, LINEA EXCEPTIONAL FABRICADO EN MADERA AGLOMERADA DE LA MAS ALTA CALIDAD F1669,1670, No. PATRIMONIO 2730010000123	7,393.35
1241 121190117AY11Y00100801 0160	01 ESCRITORIO EJECUTIVO DE 1.80 MARCA ROAL, LINEA EXCEPTIONAL FABRICADO EN MADERA AGLOMERADA DE LA MAS ALTA CALIDAD F1669,1670, No. PATRIMONIO 2730010000124	7,393.35
1241 121190117AY11Y00100801 0161	01 ESCRITORIO EJECUTIVO DE 1.80 MARCA ROAL, LINEA EXCEPTIONAL FABRICADO EN MADERA AGLOMERADA DE LA MAS ALTA CALIDAD F1669,1670, No. PATRIMONIO 2730010000125	7,393.35
1241 121190117AY11Y00100801 0162	01 ESCRITORIO EJECUTIVO DE 1.80 MARCA ROAL, LINEA EXCEPTIONAL FABRICADO EN MADERA AGLOMERADA DE LA MAS ALTA CALIDAD F1669,1670, No. PATRIMONIO 2730010000126	7,393.35

**GOBIERNO CONSTITUCIONAL DEL ESTADO DE CHIAPAS**  
**INSTITUTO DE LA INFRAESTRUCTURA FÍSICA EDUCATIVA DEL ESTADO DE**  
**CHIAPAS**

**SISTEMA CONTABLE 2023**

**RELACIÓN DE BIENES MUEBLES QUE COMPONEN SU PATRIMONIO**

**Cuenta Pública al 31 de diciembre de 2023**

Página 4 de 20

Hora: 12:48:40p. m.

Fecha: 07/03/2024

Código	Descripción del Bien	Valor en Libros
1241 121190117AY11Y00100801 0163	01 ESCRITORIO EJECUTIVO DE 1.80 MARCA ROAL, LINEA EXCEPTIONAL FABRICADO EN MADERA AGLOMERADA DE LA MAS ALTA CALIDAD F1669,1670, No. PATRIMONIO 2730010000128	7,393.35
1241 121190117AY11Y00100801 0164	01 ESCRITORIO EJECUTIVO DE 1.80 MARCA ROAL, LINEA EXCEPTIONAL FABRICADO EN MADERA AGLOMERADA DE LA MAS ALTA CALIDAD F1669,1670, No. PATRIMONIO 2730010000143	7,393.35
1241 121190117AY11Y00100801 0165	01 ESCRITORIO EJECUTIVO DE 1.80 MARCA ROAL, LINEA EXCEPTIONAL FABRICADO EN MADERA AGLOMERADA DE LA MAS ALTA CALIDAD F1669,1670, No. PATRIMONIO 2730010000144	7,393.35
1241 121190117AY11Y00100801 0166	01 ESCRITORIO EJECUTIVO DE 1.80 MARCA ROAL, LINEA EXCEPTIONAL FABRICADO EN MADERA AGLOMERADA DE LA MAS ALTA CALIDAD F1669,1670, No. PATRIMONIO 2730010000145	7,393.35
1241 121190117AY11Y00100801 0167	01 ESCRITORIO EJECUTIVO DE 1.80 MARCA ROAL, LINEA EXCEPTIONAL FABRICADO EN MADERA AGLOMERADA DE LA MAS ALTA CALIDAD F1669,1670, No. PATRIMONIO 2730010000149	7,393.35
1241 121190117AY11Y00100801 0168	01 ESCRITORIO EJECUTIVO DE 1.80 MARCA ROAL, LINEA EXCEPTIONAL FABRICADO EN MADERA AGLOMERADA DE LA MAS ALTA CALIDAD F1669,1670, No. PATRIMONIO 2730010000153	7,393.35
1241 121190117AY11Y00100801 0169	01 MESA DE TRABAJO RECTANGULAR DE 2.40 MARCA ROAL LINEA EXCEPTIONAL FABRICADO DE MADERA AGLOMERADA COLOR ARCE F-1670	5,072.65
1241 121190117AY11Y00100801 0170	01 ENGARGOLADORA DE ARILLOS METALICOS MARCA GBC MODELO MINI-WIRE 130 PARA 6 HOJAS, 32 PERFORACIONES F-1670, No. PATRIMONIO 2730010000225	5,058.85
1241 121190117AY11Y00101401 0101	01 PZA GABINETE MET 4 ENTREPAÑOS (CHAPA NEGRO MEDIDAS 180CM DE ALTO X90CM DE FRENTE X 45CM DE FONDO LAMINA CALIBRE 22 2 PUERTAS CON JALADERA DE BARRA DE ACERO FACT-75 \$5505.36, No. DE PATRIMONIO 2730014000163	5,505.36
1241 121190117AY11Y00101401 0102	01 PZA GABINETE MET 4 ENTREPAÑOS (CHAPA NEGRO MEDIDAS 180CM DE ALTO X90CM DE FRENTE X 45CM DE FONDO LAMINA CALIBRE 22 2 PUERTAS CON JALADERA DE BARRA DE ACERO FACT-75 \$5505.36, No. DE PATRIMONIO 2730014000164	5,505.36
1241 121190117AY11Y00101401 0103	01 PZA. TELEFONO ALCATEL-LUCENT 4019 GRIS URBANO PANTALLA 1X20 FACT- 124\$ 3000.00, No. DE PATRIMONIO 2730015000002	3,000.00
1241 121190117AY11Y00101401 0104	01 PZA. TELEFONO ALCATEL-LUCENT 4019 GRIS URBANO PANTALLA 1X20 FACT- 102 \$ 3000.00, No. DE PATRIMONIO 2730014000241	3,000.00
1241 121190117AY11Y00101401 0107	01 PZA. TELEFONO ALCATEL-LUCENT 4019 GRIS URBANO, PANTALLA 1X20 CARACTERES, NAVEGADOR 2 DIRECCIONES ALTAVOZ 6 TECLAS DEFUNCION CON LED, MICRO TELEFONO ESTANDAR FACT- 141 \$ 3000.00, No. DE PATRIMONIO 2730015000003	3,000.00
1241 121190117AY11Y00101401 0108	01 PZA. GABINETE METALICO DE 4 ENTREPAÑOS, 2 PUERTAS C/JALADERA DE BARRA DE ACERO CHAPA DE SEGURIDAD 180 CM DE ALTO X 90 CM DE FRENTE X 45 CM DE FONDO CALIBRE 22. FACT-F0000066 \$ 4664.80, No. DE PATRIMONIO 2730014000236	4,664.80
1241 121190117AY11Y00101501 0101	01 ESCRITORIO DE TRABAJO CON BASE DE ACERO Y CRISTAL TEMPERADO CON BASE PARA IMPRESORA Y TECLADO, FACT- 238 \$3,243.36 C/U, No. PATRIMONIO 2730015000162	3,243.36
1241 121190117AY11Y00101501 0102	01 ESCRITORIO DE TRABAJO CON BASE DE ACERO Y CRISTAL TEMPERADO CON BASE PARA IMPRESORA Y TECLADO, FACT- 238 \$3,243.36 C/U, No. PATRIMONIO 2730015000163	3,243.36
1241 121190117AY11Y00101501 0103	01 ENMICADORA PARA TAMAÑO CARTA Y OFICIO FACT- 5380 \$ 2593.96, No. DE PATRIMONIO 2730015000176	2,593.96

**GOBIERNO CONSTITUCIONAL DEL ESTADO DE CHIAPAS**  
**INSTITUTO DE LA INFRAESTRUCTURA FÍSICA EDUCATIVA DEL ESTADO DE**  
**CHIAPAS**

**SISTEMA CONTABLE 2023**

**RELACIÓN DE BIENES MUEBLES QUE COMPONEN SU PATRIMONIO**

**Cuenta Pública al 31 de diciembre de 2023**

Página 5 de 20

Hora: 12:48:40p. m.

Fecha: 07/03/2024

Código	Descripción del Bien	Valor en Libros
1241 121190117AY11Y00102001 0101	01 AIRE ACONDICIONADO TIPO MINI SPLIT 24,000 BTU'S INVERTER HIGH WALL MARCA YORK MODELO YHJE24ZJ6DMHORX 220V GAS 410 A, FACTURA A1-698, PROVEEDOR CONSTRUCCIONES Y AIRE FRIO DE TUXTLA S.A. DE C.V., PRECIO UNITARIO IVA INCLUIDO \$13,456.00, No. DE PATRIMONIO P-211207302022000012	13,456.00
1241 121190117AY11Y00102101 0101	01 UNIDAD AIRE ACONDICIONADO TIPO MINI SPLIT PARED ALTA INVERTER CON CAPACIDAD DE 36000 BTU MARCA YORK MODELO YHKE36XJ6AMC-RX FACTURA E2FB422E0D1E, No. DE PATRIMONIO P-211207302022000003	23,051.24
1241 121190117AY11Y00102101 0102	01 UNIDAD AIRE ACONDICIONADO MARCA MIRAGE CAPACIDAD:36,000 BTU, MODELO: EPF 361V, GAS: R-410, SERIE: EPF361 V7042100200 VOLTAJE: 220 VOLTS, F-973, No. DE PATRIMONIO 2730021000001	30,591.24
1241 121190117AY11Y00102201 0101	01 UNIDAD AIRE ACONDICIONADO TIPO MINI SPLIT DE 12,000 BTU'S, MARCA HISENSE, MODELO AU122CB, FACTURA A966, No. DE PATRIMONIO P-211207302022000013	7,946.00
1241 121190117AY11Y00102201 0102	01 UNIDAD AIRE ACONDICIONADO TIPO MINI SPLIT DE 18,000 BTU'S, MARCA HISENSE, MODELO AT182CB, FACTURA A966, No. DE PATRIMONIO P-211207302022000014	11,832.00
1241 121190117AY11Y00102201 0103	01 EQUIPO DE AIRE ACONDICIONADO TIPO MINI SPLIT MARCA HISENSE DE 18,000 BTU A 220 V, MODELO AT182CB, CONDENSADOR NO. SERIE 1KK01800TVWPC4H3JF0051, EVAPORADOR NO. SERIE 1KK01800TVNP0DDG9J40053, FACTURA A989, PROVEEDOR GLORIEN GRAJALES PEREZ, No. DE PATRIMONIO P-211207302022000009	11,832.00
1241 121190117AY11Y00102201 0104	01 EQUIPO DE AIRE ACONDICIONADO TIPO MINI SPLIT MARCA HISENSE DE 24,000 BTU A 220 V, MODELO AT242CB, CONDENSADOR NO. SERIE 1KK022005YWPDC0ZEJJ0021, EVAPORADOR NO. SERIE 1KK022005YNP0C0ZJJ20169, FACTURA A989, PROVEEDOR GLORIEN GRAJALES PEREZ, No. DE PATRIMONIO P-211207302022000010	14,790.00
1241 121190117AY11Y00102201 0105	01 EQUIPO AIRE ACONDICIONADO TIPO MINI SPLIT, MARCA HISENSE DE 12,000 BTU A 220 V FRIO/CALOR, VERSION INVERTER CON REFRIGERANTE R410A, MODELO AU122CB, INCLUYE CONDENSADORA CON No. DE SERIE: 1KK012017KWPLC4H5JG0363, EVAPORADORA CON No. SERIE 1KK012017KNP0C4H5J30921, 1 CONTROL REMOTO, KIT DE INSTALACION Y MANUAL DE USUARIO, FACTURA A 1004, PROVEEDOR GLORIEN GRAJALES PEREZ \$7,946 IVA INCLUIDO, No. DE PATRIMONIO P-211207302022000011	7,946.00
1241 121190117AY11Y00102201 0106	01 EQUIPO DE AIRE ACONDICIONADO, TIPO MINI SPLIT, MARCA HISENSE DE 18,000 BTU A 220V, SOLO FRIO, VERSION INVERTER CON REFRIGERANTE R410A, MODELO AT182CB, CONDENSADOR No. SERIE 1KK01800TVWPC4H3JF0077, EVAPORADORA No. SERIE 1KK01800TVNP0DDN8J20118, 01 CONTROL REMOTO, KIT DE INSTALACION Y MANUAL DE USUARIO, FACTURA A 1004, PROVEEDOR GLORIEN GRAJALES PEREZ \$11,832 IVA INCLUIDO, No. DE PATRIMONIO P-211207302022000006	11,832.00
1241 3020012153314I008C2301 0003	15 EQUIPOS COMPUTADORAS DE ESCRITORIO ALTA TIPO B CON TARJETA DE VIDEO DEDICADA, MARCA LENOVO, MODELO THINKCENTRE M70S GEN 3, FACTURA 4758-A, PRECIO UNITARIO IVA INCLUIDO \$24,754.40, TECNOLOGÍA Y COMPONENTES EN COMPUTACIÓN, SA DE CV, CON CARGO AL PROYECTO 239282 EQUIPAMIENTO DE LA UNIDAD MULTIFUNCIONAL DE TALLERES Y LABORATORIOS DEL INSTITUTO TECNOLÓGICO DE COMITAN (07DIT0030P)	371,316.00



**GOBIERNO CONSTITUCIONAL DEL ESTADO DE CHIAPAS**  
**INSTITUTO DE LA INFRAESTRUCTURA FÍSICA EDUCATIVA DEL ESTADO DE**  
**CHIAPAS**

**SISTEMA CONTABLE 2023**  
**RELACIÓN DE BIENES MUEBLES QUE COMPONEN SU PATRIMONIO**  
**Cuenta Pública al 31 de diciembre de 2023**

Página 6 de 20

Hora: 12:48:40p. m.

Fecha: 07/03/2024

Código	Descripción del Bien	Valor en Libros
1241 3020012153314I008C2301 0005	04 EQUIPOS COMPUTADORA DE ESCRITORIO ALTA TIPO B CON TARJETA DE VIDEO DEDICADA, MARCA LENOVO, MODELO THINKCENTRE M70S GEN 3, FACTURA 4778-A, PRECIO UNITARIO IVA INCLUIDO \$24,754.40, TECNOLOGÍA Y COMPONENTES EN COMPUTACIÓN, SA DE CV, CON CARGO AL PROYECTO 239282 EQUIPAMIENTO DE LA UNIDAD MULTIFUNCIONAL DE TALLERES Y LABORATORIOS DEL INSTITUTO TECNOLÓGICO DE COMITAN (07DIT0030P)	99,017.60
1241 3211901174711Z00100601 0101	01 SERVIDOR (CPU), MARCA H.P., MODELO PROLIANTML-370G4, SERIE USE626NAPK, COTIZACION MAYORISTAS EN CÓMPUTO Y ACCESORIOS DE CHIAPAS, S.A. DE C.V., POR \$106,639.50, No. PATRIMONIO 2510006000258	106,639.50
1241 3211901174711Z00100601 0102	01 SWITCH, MARCA 3COM, MODELO 4400 24 PT, SERIE L3AV76H9570A0, COTIZACION MAYORISTAS EN CÓMPUTO Y ACCESORIOS DE CHIAPAS, S.A. DE C.V., POR \$15,830.81, No. PATRIMONIO 2510006000303	15,830.81
1241 3211901174711Z00100601 0103	01 SWITCH, MARCA 3COM, MODELO 4400 24 PT, SERIE L3AV76H946260, COTIZACION MAYORISTAS EN CÓMPUTO Y ACCESORIOS DE CHIAPAS, S.A. DE C.V., POR \$15,830.81, No. PATRIMONIO 2510006000304	15,830.81
1241 3211901174711Z00100801 0101	COMPUTADORA DE ESCRITORIO OPTIPLEX 760 MARCA DELL F-1007-1009, UN MONITOR No. DE PATRIMONIO 2730010000294	966.00
1241 3211901174711Z00100801 0106	01 TECLADO DE COMPUTADORA DE ESCRITORIO OPTIPLEX 760 MARCA DELL F-1007-1009, No. DE PATRIMONIO 2730010000287	276.00
1241 3211901174711Z00100801 0107	01 MOUSE DE COMPUTADORA DE ESCRITORIO OPTIPLEX 760 MARCA DELL F-1007-1009, No. DE PATRIMONIO 2730010000300	138.00
1241 3211901174711Z00100801 0108	01 TECLADO DE ESTACION DE TRABAJO PRECISION T3400 MARCA DELL F-1011-1013, No. DE PATRIMONIO 2730010000313	943.00
1241 3211901174711Z00101201 0134	01 MONITOR DE EQUIPO COMPUTADORA PERSONAL HP CON PROCESADOR CORE 5 2400 FACT-0962, No. DE PATRIMONIO 2730014000025	1,231.05
1241 3211901174711Z00101201 0136	01 MOUSE DE EQUIPO COMPUTADORA PERSONAL HP CON PROCESADOR CORE 5 2400 FACT-0962, No. DE PATRIMONIO 2730014000035	175.86
1241 3211901174711Z00101201 0137	01 C.P.U. DE EQUIPO COMPUTADORA PERSONAL ACER CON SISTEMA OPERATIVO WINDOWS 7 PROFESIONAL ORIGINAL FACT-0963, No. PATRIMONIO 2730014000040	17,890.97
1241 3211901174711Z00101201 0138	01 C.P.U. DE EQUIPO COMPUTADORA PERSONAL ACER CON SISTEMA OPERATIVO WINDOWS 7 PROFESIONAL ORIGINAL FACT-0963, No. PATRIMONIO 2730014000044	17,890.97
1241 3211901174711Z00101201 0139	01 C.P.U. DE EQUIPO COMPUTADORA PERSONAL ACER CON SISTEMA OPERATIVO WINDOWS 7 PROFESIONAL ORIGINAL FACT-0963, No. PATRIMONIO 2730014000048	17,890.97
1241 3211901174711Z00101201 0140	01 C.P.U. DE EQUIPO COMPUTADORA PERSONAL ACER CON SISTEMA OPERATIVO WINDOWS 7 PROFESIONAL ORIGINAL FACT-0963, No. PATRIMONIO 2730014000052	17,890.97
1241 3211901174711Z00101201 0141	01 C.P.U. DE EQUIPO COMPUTADORA PERSONAL ACER CON SISTEMA OPERATIVO WINDOWS 7 PROFESIONAL ORIGINAL FACT-0963 No. PATRIMONIO 2730014000056	17,890.97
1241 3211901174711Z00101201 0142	01 MONITOR DE EQUIPO COMPUTADORA PERSONAL ACER CON SISTEMA OPERATIVO WINDOWS 7 PROFESIONAL ORIGINAL FACT-0963, UN MONITOR No. PATRIMONIO 2730014000041	1,391.52
1241 3211901174711Z00101201 0143	01 MONITOR DE EQUIPO COMPUTADORA PERSONAL ACER CON SISTEMA OPERATIVO WINDOWS 7 PROFESIONAL ORIGINAL FACT-0963, No. PATRIMONIO 2730014000045	1,391.52
1241 3211901174711Z00101201 0144	01 MONITOR DE EQUIPO COMPUTADORA PERSONAL ACER CON SISTEMA OPERATIVO WINDOWS 7 PROFESIONAL ORIGINAL FACT-0963, No. PATRIMONIO 2730014000049	1,391.52

**GOBIERNO CONSTITUCIONAL DEL ESTADO DE CHIAPAS**  
**INSTITUTO DE LA INFRAESTRUCTURA FÍSICA EDUCATIVA DEL ESTADO DE CHIAPAS**

**SISTEMA CONTABLE 2023**  
**RELACIÓN DE BIENES MUEBLES QUE COMPONEN SU PATRIMONIO**  
**Cuenta Pública al 31 de diciembre de 2023**

Página 7 de 20

Hora: 12:48:40p. m.

Fecha: 07/03/2024

Código	Descripción del Bien	Valor en Libros
1241 3211901174711Z00101201 0145	01 MONITOR DE EQUIPO COMPUTADORA PERSONAL ACER CON SISTEMA OPERATIVO WINDOWS 7 PROFESIONAL ORIGINAL FACT-0963, No. PATRIMONIO 2730014000053	1,391.52
1241 3211901174711Z00101201 0146	01 MONITOR DE EQUIPO COMPUTADORA PERSONAL ACER CON SISTEMA OPERATIVO WINDOWS 7 PROFESIONAL ORIGINAL FACT-0963, No. PATRIMONIO 2730014000057	1,391.52
1241 3211901174711Z00101201 0147	01 TECLADO DE EQUIPO COMPUTADORA PERSONAL ACER CON SISTEMA OPERATIVO WINDOWS 7 PROFESIONAL ORIGINAL FACT-0963, No. PATRIMONIO 2730014000042	397.58
1241 3211901174711Z00101201 0148	01 TECLADO DE EQUIPO COMPUTADORA PERSONAL ACER CON SISTEMA OPERATIVO WINDOWS 7 PROFESIONAL ORIGINAL FACT-0963, No. PATRIMONIO 2730014000046	397.58
1241 3211901174711Z00101201 0149	01 TECLADO DE EQUIPO COMPUTADORA PERSONAL ACER CON SISTEMA OPERATIVO WINDOWS 7 PROFESIONAL ORIGINAL FACT-0963, No. PATRIMONIO 2730014000050	397.58
1241 3211901174711Z00101201 0150	01 TECLADO DE EQUIPO COMPUTADORA PERSONAL ACER CON SISTEMA OPERATIVO WINDOWS 7 PROFESIONAL ORIGINAL FACT-0963, No. PATRIMONIO 2730014000054	397.58
1241 3211901174711Z00101201 0151	01 TECLADO DE EQUIPO COMPUTADORA PERSONAL ACER CON SISTEMA OPERATIVO WINDOWS 7 PROFESIONAL ORIGINAL FACT-0963, No. PATRIMONIO 2730014000058	397.58
1241 3211901174711Z00101201 0152	01 MOUSE DE EQUIPO COMPUTADORA PERSONAL ACER CON SISTEMA OPERATIVO WINDOWS 7 PROFESIONAL ORIGINAL FACT-0963, No. PATRIMONIO 2730014000043	198.79
1241 3211901174711Z00101201 0153	01 MOUSE DE EQUIPO COMPUTADORA PERSONAL ACER CON SISTEMA OPERATIVO WINDOWS 7 PROFESIONAL ORIGINAL FACT-0963, No. PATRIMONIO 2730014000047	198.79
1241 3211901174711Z00101201 0154	01 MOUSE DE EQUIPO COMPUTADORA PERSONAL ACER CON SISTEMA OPERATIVO WINDOWS 7 PROFESIONAL ORIGINAL FACT-0963, No. PATRIMONIO 2730014000051	198.79
1241 3211901174711Z00101201 0155	01 EQUIPO COMPUTADORA PORTATIL HP CON PROCESADOR INTEL CORE 5 2430M FACT- 0964, No. PATRIMONIO 2730014000060	16,089.88
1241 3211901174711Z00101201 0156	01 C.P.U. DE EQUIPO COMPUTADORA IMAC APPLE CON SISTEMA OPERATIVO MAC OS X Snow Leopard Procesador Intel Core FACT- 0967, No. DE PATRIMONIO 2730014000078	23,973.07
1241 3211901174711Z00101201 0157	01 C.P.U. DE EQUIPO COMPUTADORA IMAC APPLE CON SISTEMA OPERATIVO MAC OS X Snow Leopard Procesador Intel Core FACT- 0967, No. DE PATRIMONIO 2730014000082	23,973.07
1241 3211901174711Z00101201 0158	01 MONITOR DE EQUIPO COMPUTADORA IMAC APPLE CON SISTEMA OPERATIVO MAC OS X Snow Leopard Procesador Intel Core FACT- 0967, No. DE PATRIMONIO 2730014000079	1,864.57
1241 3211901174711Z00101201 0159	01 MONITOR DE EQUIPO COMPUTADORA IMAC APPLE CON SISTEMA OPERATIVO MAC OS X Snow Leopard Procesador Intel Core FACT- 0967, No. DE PATRIMONIO 2730014000083	1,864.57
1241 3211901174711Z00101201 0160	01 TECLADO DE EQUIPO COMPUTADORA IMAC APPLE CON SISTEMA OPERATIVO MAC OS X Snow Leopard Procesador Intel Core FACT- 0967, No. DE PATRIMONIO 2730014000080	532.73
1241 3211901174711Z00101201 0161	01 TECLADO DE EQUIPO COMPUTADORA IMAC APPLE CON SISTEMA OPERATIVO MAC OS X Snow Leopard Procesador Intel Core FACT- 0967, No. DE PATRIMONIO 2730014000084	532.73
1241 3211901174711Z00101201 0162	01 MOUSE DE EQUIPO COMPUTADORA IMAC APPLE CON SISTEMA OPERATIVO MAC OS X Snow Leopard Procesador Intel Core FACT- 0967, No. DE PATRIMONIO 2730014000081	266.37
1241 3211901174711Z00101201 0163	01 MOUSE DE EQUIPO COMPUTADORA IMAC APPLE CON SISTEMA OPERATIVO MAC OS X Snow Leopard Procesador Intel Core FACT- 0967, No. DE PATRIMONIO 2730014000085	266.37

**GOBIERNO CONSTITUCIONAL DEL ESTADO DE CHIAPAS**  
**INSTITUTO DE LA INFRAESTRUCTURA FÍSICA EDUCATIVA DEL ESTADO DE**  
**CHIAPAS**

**SISTEMA CONTABLE 2023**

**RELACIÓN DE BIENES MUEBLES QUE COMPONEN SU PATRIMONIO**

**Cuenta Pública al 31 de diciembre de 2023**

Página 8 de 20

Hora: 12:48:40p. m.

Fecha: 07/03/2024

Código	Descripción del Bien	Valor en Libros
1241 3211901174711Z00101201 0164	01 EQUIPO DE ESTACION TOTAL MODELO SET650RX SOKKIA FACT- 2094, No. PATRIMONIO 2730014000092	126,498.00
1241 3211901174711Z00101201 0165	01 EQUIPO GPS MARCA GARMIN MODELO ETREX 20 FACT- 2095, No. DE PATRIMONIO 2730014000207	10,500.90
1241 3211901174711Z00101401 0101	01 C.P.U., MARCA H.P., MODELO ELITEDESK 800 MT, SERIE MXL35217D4, COTIZACION MAYORISTAS EN CÓMPUTO Y ACCESORIOS DE CHIAPAS, S.A. DE C.V., POR \$23,334.69, No. PATRIMONIO 2730014000143	23,334.69
1241 3211901174711Z00101401 0102	01 C.P.U., MARCA DELL, MODELO OPTIPLEX 3020, SERIE HJ3MQ22, COTIZACION MAYORISTAS EN CÓMPUTO Y ACCESORIOS DE CHIAPAS, S.A. DE C.V., POR \$25,144.74, No. PATRIMONIO 2730014000268	25,144.74
1241 3211901174711Z00101401 0103	01 C.P.U., MARCA H.P., MODELO PRODESK 600 G1SFF, SERIE MXL4191J3P, COTIZACION MAYORISTAS EN CÓMPUTO Y ACCESORIOS DE CHIAPAS, S.A. DE C.V., POR \$9,120.00, No. PATRIMONIO 2730014000161	9,120.00
1241 3211901174711Z00101401 0104	01 SWITCH, MARCA H.P., MODELO V1910-48 G, SERIE CN39BX528M, COTIZACION MAYORISTAS EN CÓMPUTO Y ACCESORIOS DE CHIAPAS, S.A. DE C.V., POR \$15,633.53, No. DE PATRIMONIO 2730014000127	15,633.53
1241 3211901174711Z00101401 0105	01 SCANNER, MARCA H.P., MODELO 5590 FLATBEB, SERIE CN1BHVH0FQ, COTIZACION MAYORISTAS EN CÓMPUTO Y ACCESORIOS DE CHIAPAS, S.A. DE C.V., POR \$7,482.33, No. DE PATRIMONIO 2730014000096	7,482.33
1241 3211901174711Z00101401 0106	01 C.P.U., MARCA H.P., MODELO PRODESK 400G1, SERIE MXL4190L98, COTIZACION MAYORISTAS EN CÓMPUTO Y ACCESORIOS DE CHIAPAS, S.A. DE C.V., POR \$8,089.50, No. DE PATRIMONIO 2730014000157	8,089.50
1241 3211901174711Z00101401 0107	01 UNIDAD DE RESPALDO DE ENERGIA MARCA APC MODELO: BACK-UPS PRO 700 FACTURA CHS99 \$2,378.00 C/U, No. PATRIMONIO 2730014000126	2,378.00
1241 3211901174711Z00101401 0108	01 COMPUTADORA PORTATIL ACER: PROCESADOR INTEL CORE i5-3337U FACTURA 056, PRECIO UNITARIO \$13,188.54, No. PATRIMONIO 2730014000245	13,188.54
1241 3211901174711Z00101401 0109	01 IMPRESORA DE INYECCION DE TINTA CONTINUA EPSON FACTURA No. 436, PRECIO UNITARIO \$4,582.00, No. PATRIMONIO 2730014000100	4,582.00
1241 3211901174711Z00101401 0121	01 IMPRESORA GC420 TT/DT/4IN/203DPI/41PS/CENTRO FACTURA No. C03259 PRECIO UNITARIO \$6,460.39, No. PATRIMONIO 2730014000166	6,460.39
1241 3211901174711Z00101401 0123	01 PZA. LECTOR DE CODIGO DE BARRAS MARCA HONEYWELL MODELO 1900G XENON FACT- 133 \$ 6814.81, No. DE PATRIMONIO 2730014000262	6,814.81
1241 3211901174711Z00101401 0124	01 EQUIPO COMPUTADORA PORTATIL MARCA TOSHIBA PROCESADOR INTEL CORE 7-4710HQ INTEL TURBO BOOST TECHNOLOGY 2.0 ADM RADEON R9 M265X CON MEMORIA DE 2GB GDDR5, MEMORIA RAM 8GB DDR3L FACT- 39 \$ 21723.99, No. PATRIMONIO 2730014000231	21,724.00
1241 3211901174711Z00101401 0133	01 PZA. ACCESS POINT MODELO Wrt1900ac MARCA LINKSYS FACT- 66 \$ 9744.00, No. DE PATRIMONIO 2730014000247	9,744.00
1241 3211901174711Z00101401 0134	01 PZA. UPS MARCA SOLA BASIC DE 1000VA (600W) 6 CONTACTOS NEMA 5-15R TIEMPO DE RECARGA 8 HORAS FACT-57 \$ 2,784.00, No. DE PATRIMONIO 2730014000264	2,784.00
1241 3211901174711Z00101401 0153	01 UNIDAD DE RESPALDO DE ENERGIA MARCA APC MODELO: BACK-UPS PRO 700 FACTURA CHS99 \$2,378.00 C/U, No. PATRIMONIO 2730014000124	2,378.00
1241 3211901174711Z00101401 0154	01 UNIDAD DE RESPALDO DE ENERGIA MARCA APC MODELO: BACK-UPS PRO 700 FACTURA CHS99 \$2,378.00 C/U, No. PATRIMONIO 2730014000125	2,378.00
1241 3211901174711Z00101401 0155	01 C.P.U. DE COMPUTADORA DE ESCRITORIO MARCA ACER VERITON MODELO VX4630-SI545X PROCESADOR CORE MEMORIA RAM 4 GB DISCO DURO 500 GB FACT-122 No. DE PATRIMONIO 2730014000246	10,541.17
1241 3211901174711Z00101401 0156	01 C.P.U. DE COMPUTADORA DELL OPTIPLEX CUARTA GENERACION DEL PROCESADOR INTEL CORE 8 GB DE MEMORIA RAM DISCO DURO DE 1 TB FACT- 43 , No. DE PATRIMONIO 2730014000257	32,990.40
1241 3211901174711Z00101401 0157	01 MONITOR DE COMPUTADORA DELL OPTIPLEX CUARTA GENERACION DEL PROCESADOR INTEL CORE 8 GB DE MEMORIA RAM DISCO DURO DE 1 TB FACT- 43 , No. DE PATRIMONIO 2730014000258	2,565.92

**GOBIERNO CONSTITUCIONAL DEL ESTADO DE CHIAPAS**  
**INSTITUTO DE LA INFRAESTRUCTURA FÍSICA EDUCATIVA DEL ESTADO DE**  
**CHIAPAS**

**SISTEMA CONTABLE 2023**

**RELACIÓN DE BIENES MUEBLES QUE COMPONEN SU PATRIMONIO**

**Cuenta Pública al 31 de diciembre de 2023**

Página 9 de 20

Hora: 12:48:40p. m.

Fecha: 07/03/2024

Código	Descripción del Bien	Valor en Libros
1241 3211901174711Z00101401 0158	01 TECLADO COMPUTADORA DELL OPTIPLEX CUARTA GENERACION DEL PROCESADOR INTEL CORE 8GB DE MEMORIA RAM DISCO DURO DE 1 TB FACT-43 \$733.12 , No. DE PATRIMONIO 2730014000259	733.12
1241 3211901174711Z00101401 0159	01 MOUSE DE COMPUTADORA DELL OPTIPLEX CUARTA GENERACION DEL PROCESADOR INTEL CORE 8 GB DE MEMORIA RAM DISCO DURO DE 1 TB FACT- 43 , No. DE PATRIMONIO 2730014000260	366.56
1241 3211901174711Z00101401 0160	01 C.P.U. DE COMPUTADORA DELL OPTIPLEX CUARTA GENERACION DEL PROCESADOR INTEL CORE 8 GB DE MEMORIA RAM DISCO DURO DE 500GB FACT- 46 , No. DE PATRIMONIO 2730014000253	25,144.74
1241 3211901174711Z00101401 0161	01 MONITOR DE COMPUTADORA DELL OPTIPLEX CUARTA GENERACION DEL PROCESADOR INTEL CORE 8 GB DE MEMORIA RAM DISCO DURO DE 500GB FACT- 46 , No. DE PATRIMONIO 2730014000254	1,955.70
1241 3211901174711Z00101401 0162	01 TECLADO DE COMPUTADORA DELL OPTIPLEX CUARTA GENERACION DEL PROCESADOR INTEL CORE 8 GB DE MEMORIA RAM DISCO DURO DE 500GB FACT- 46 , No. DE PATRIMONIO 2730014000255	558.77
1241 3211901174711Z00101401 0163	01 MOUSE COMPUTADORA DELL OPTIPLEX CUARTA GENERACION DEL PROCESADOR INTEL CORE 8 GB DE MEMORIA RAM DISCO DURO DE 500GB FACT- 46 , No. DE PATRIMONIO 2730014000256	279.39
1241 3211901174711Z00101401 0164	01 MOUSE DE EQUIPO DE COMPUTO MARCA: HP; FABRICANTE: HEWLETT PACKARD; MODELO: HP ELITEDESK 800 MT; CARACTERISTICAS PROCESADOR INTEL CORE 17-4770 3.40 FACTURA CHS99 , No. DE PATRIMONIO 2730014000109	226.78
1241 3211901174711Z00101401 0165	01 TECLADO DE EQUIPO DE COMPUTO MARCA: HP FABRICANTE: HEWLETT PACKARD; MODELO: HP ELITEDESK 800 MT FACTURA No. CHS-101, No. PATRIMONIO 2730014000116	453.56
1241 3211901174711Z00101401 0166	01 C.P.U. DE EQUIPO DE COMPUTO MARCA: HP; FABRICANTE HEWLETT PACKARD; MODELO: HP ELITEDESK 800MT; FACTURA No. CHS-102 , No. PATRIMONIO 2730014000118	20,410.20
1241 3211901174711Z00101401 0167	01 MONITOR DE EQUIPO DE COMPUTO MARCA: HP; FABRICANTE HEWLETT PACKARD; MODELO: HP ELITEDESK 800MT; FACTURA No. CHS-102 , No. PATRIMONIO 2730014000119	1,587.46
1241 3211901174711Z00101401 0168	01 TECLADO DE EQUIPO DE COMPUTO MARCA: HP; FABRICANTE HEWLETT PACKARD; MODELO: HP ELITEDESK 800MT; FACTURA No. CHS-102 , No. PATRIMONIO 2730014000120	453.56
1241 3211901174711Z00101401 0169	01 MOUSE DE EQUIPO DE COMPUTO MARCA: HP; FABRICANTE HEWLETT PACKARD; MODELO: HP ELITEDESK 800MT; FACTURA No. CHS-102 , No. PATRIMONIO 2730014000121	226.78
1241 3211901174711Z00101401 0170	01 C.P.U. MARCA: DELL MODELO: INSPIRON 3647 PROCESADOR CORE i5-4440 (MOUSE Y TECLADO) MEMORIA RAM 8GB DDR3 FACTURA No. 30, No. PATRIMONIO 2730014000180	13,542.77
1241 3211901174711Z00101401 0171	01 MONITOR DE CPU MARCA: DELL MODELO: INSPIRON 3647 PROCESADOR CORE i5-4440 (MOUSE Y TECLADO) MEMORIA RAM 8GB DDR3 FACTURA No. 30 , No. PATRIMONIO 2730014000177	1,053.33
1241 3211901174711Z00101401 0172	01 MONITOR DE CPU MARCA: DELL MODELO: INSPIRON 3647 PROCESADOR CORE i5-4440 (MOUSE Y TECLADO) MEMORIA RAM 8GB DDR3 FACTURA No. 30, No. PATRIMONIO 2730014000181	1,053.33
1241 3211901174711Z00101401 0173	01 MOUSE DE CPU MARCA: DELL MODELO: INSPIRON 3647 PROCESADOR CORE i5-4440 (MOUSE Y TECLADO) MEMORIA RAM 8GB DDR3 FACTURA No. 30, No. PATRIMONIO 2730014000183	150.48
1241 3211901174711Z00101401 0174	01 C.P.U. DE PAQUETE EQUIPO DE COMPUTO MARCA HP FABRICANTE HEWLETT PACKARD MODELO HP ELITEDESK 800MT FACT- CHS-98, No. PATRIMONIO 2730014000102	20,410.20
1241 3211901174711Z00101401 0175	01 MONITOR DE PAQUETE EQUIPO DE COMPUTO MARCA HP FABRICANTE HEWLETT PACKARD MODELO HP ELITEDESK 800MT FACT- CHS-98, No. PATRIMONIO 2730014000103	1,587.46

**GOBIERNO CONSTITUCIONAL DEL ESTADO DE CHIAPAS**  
**INSTITUTO DE LA INFRAESTRUCTURA FÍSICA EDUCATIVA DEL ESTADO DE**  
**CHIAPAS**

**SISTEMA CONTABLE 2023**

**RELACIÓN DE BIENES MUEBLES QUE COMPONEN SU PATRIMONIO**

**Cuenta Pública al 31 de diciembre de 2023**

Página 10 de 20

Hora: 12:48:40p. m.

Fecha: 07/03/2024

Código	Descripción del Bien	Valor en Libros
1241 3211901174711Z00101401 0176	01 TECLADO DE PAQUETE EQUIPO DE COMPUTO MARCA HP FABRICANTE HEWLETT PACKARD MODELO HP ELITEDESK 800MT FACT- CHS-98, No. PATRIMONIO 2730014000104	453.56
1241 3211901174711Z00101401 0177	01 MOUSE DE PAQUETE EQUIPO DE COMPUTO MARCA HP FABRICANTE HEWLETT PACKARD MODELO HP ELITEDESK 800MT FACT- CHS-98, No. PATRIMONIO 2730014000105	226.78
1241 3211901174711Z00101401 0178	01 C.P.U. DE EQUIPO DE COMPUTO MARCA HP FABRICANTE HEWLETT PACKARD MODELO HP ELITEDESK 800 MT FACT- CHS100, No. PATRIMONIO 2730014000110	20,410.20
1241 3211901174711Z00101401 0179	01 MONITOR DE EQUIPO DE COMPUTO MARCA HP FABRICANTE HEWLETT PACKARD MODELO HP ELITEDESK 800 MT FACT- CHS100, No. PATRIMONIO 2730014000111	1,587.46
1241 3211901174711Z00101401 0180	01 TECLADO DE EQUIPO DE COMPUTO MARCA HP FABRICANTE HEWLETT PACKARD MODELO HP ELITEDESK 800 MT FACT- CHS100, No. PATRIMONIO 2730014000112	453.56
1241 3211901174711Z00101401 0182	01 C.P.U. DE COMPUTADORA DE ESCRITORIO MARCA ACER MODELO VX4630G-SI341X WINDOWS 7/8 PRO 64 BITS DUAL LOAD MODELO K192HQL B NUM DE PARTE UM.XW3AA.003 FACT-52 , No. PATRIMONIO 2730014000198	10,467.62
1241 3211901174711Z00101401 0183	01 MONITOR DE COMPUTADORA DE ESCRITORIO MARCA ACER MODELO VX4630G-SI341X WINDOWS 7/8 PRO 64 BITS DUAL LOAD MODELO K192HQL B NUM DE PARTE UM.XW3AA.003 FACT-52 , No. PATRIMONIO 2730014000191	814.15
1241 3211901174711Z00101401 0184	01 MONITOR DE COMPUTADORA DE ESCRITORIO MARCA ACER MODELO VX4630G-SI341X WINDOWS 7/8 PRO 64 BITS DUAL LOAD MODELO K192HQL B NUM DE PARTE UM.XW3AA.003 FACT-52 No. PATRIMONIO 2730014000199	814.15
1241 3211901174711Z00101401 0185	01 TECLADO DE COMPUTADORA DE ESCRITORIO MARCA ACER MODELO VX4630G-SI341X WINDOWS 7/8 PRO 64 BITS DUAL LOAD MODELO K192HQL B NUM DE PARTE UM.XW3AA.003 FACT-52 , No. PATRIMONIO 2730014000196	232.61
1241 3211901174711Z00101401 0186	01 TECLADO DE COMPUTADORA DE ESCRITORIO MARCA ACER MODELO VX4630G-SI341X WINDOWS 7/8 PRO 64 BITS DUAL LOAD MODELO K192HQL B NUM DE PARTE UM.XW3AA.003 FACT-52 , No. PATRIMONIO 2730014000200	232.61
1241 3211901174711Z00101401 0188	01 C.P.U. DE EQUIPO DE COMPUTO MARCA: HP; FABRICANTE: HEWLETT PACKARD; MODELO: HP ELITEDESK 800 MT; CARACTERISTICAS PROCESADOR INTEL CORE 17-4770 3.40 FACTURA CHS99, No. DE PATRIMONIO 2730014000106	20,410.20
1241 3211901174711Z00101401 0189	01 MONITOR EQUIPO DE COMPUTO MARCA: HP; FABRICANTE: HEWLETT PACKARD; MODELO: HP ELITEDESK 800 MT; CARACTERISTICAS PROCESADOR INTEL CORE 17-4770 3.40 FACTURA CHS99 , No. DE PATRIMONIO 2730014000107	1,587.46
1241 3211901174711Z00101401 0190	01 TECLADO DE EQUIPO DE COMPUTO MARCA: HP; FABRICANTE: HEWLETT PACKARD; MODELO: HP ELITEDESK 800 MT; CARACTERISTICAS PROCESADOR INTEL CORE 17-4770 3.40 FACTURA CHS99 , No. DE PATRIMONIO 2730014000108	453.56
1241 3211901174711Z00101501 0101	01 SWITCH, MARCA TP-LINK, MODELO TL-SG1048, SERIE 214A602000268, COTIZACION MAYORISTAS EN CÓMPUTO Y ACCESORIOS DE CHIAPAS, S.A. DE C.V., POR \$11,865.84, No. PATRIMONIO 2730015000043	11,865.84
1241 3211901174711Z00101501 0102	01 SWITCH, MARCA TP-LINK, MODELO TL-SG1048, SERIE 214B615000052, COTIZACION MAYORISTAS EN CÓMPUTO Y ACCESORIOS DE CHIAPAS, S.A. DE C.V., POR \$11,865.84, No. PATRIMONIO 2730015000044	11,865.84
1241 3211901174711Z00101501 0103	01 C.P.U., MARCA H.P., MODELO PRODESK 600 G1SFF, SERIE MXL44402RC, COTIZACION MAYORISTAS EN CÓMPUTO Y ACCESORIOS DE CHIAPAS, S.A. DE C.V., POR \$16,338.71, No. PATRIMONIO 2730015000032	16,338.71



**GOBIERNO CONSTITUCIONAL DEL ESTADO DE CHIAPAS**  
**INSTITUTO DE LA INFRAESTRUCTURA FÍSICA EDUCATIVA DEL ESTADO DE**  
**CHIAPAS**

**SISTEMA CONTABLE 2023**  
**RELACIÓN DE BIENES MUEBLES QUE COMPONEN SU PATRIMONIO**  
**Cuenta Pública al 31 de diciembre de 2023**

Página 11 de 20

Hora: 12:48:40p. m.

Fecha: 07/03/2024

Código	Descripción del Bien	Valor en Libros
1241 3211901174711Z00101501 0104	01 LECTOR ÓPTICO (CÓDIGO DE BARRA), MARCA HONEYWELL, MODELO 1900G, SERIE 15101B2B8C, COTIZACION MAYORISTAS EN CÓMPUTO Y ACCESORIOS DE CHIAPAS, S.A. DE C.V., POR \$7,606.00, No. PATRIMONIO 2730015000118	7,606.00
1241 3211901174711Z00101501 0105	01 LECTOR ÓPTICO (CÓDIGO DE BARRA), MARCA HONEYWELL, MODELO 1900G, SERIE 15102B024F, COTIZACION MAYORISTAS EN CÓMPUTO Y ACCESORIOS DE CHIAPAS, S.A. DE C.V., POR \$7,606.00, No. PATRIMONIO 2730015000117	7,606.00
1241 3211901174711Z00101501 0106	01 C.P.U., MARCA DELL, MODELO OPTIPLEX 9020, SERIE JN6YC42, COTIZACION MAYORISTAS EN CÓMPUTO Y ACCESORIOS DE CHIAPAS, S.A. DE C.V., POR \$24,168.60, No. PATRIMONIO 2730015000075	24,168.60
1241 3211901174711Z00101501 0107	01 C.P.U., MARCA H.P., MODELO ELITEDESK 800 G1 S, SERIE MXL5111RRM, COTIZACION MAYORISTAS EN CÓMPUTO Y ACCESORIOS DE CHIAPAS, S.A. DE C.V., POR \$18,476.38, No. PATRIMONIO 2730015000083	18,476.38
1241 3211901174711Z00101501 0108	01 C.P.U., MARCA DELL, MODELO OPTIPLEX 9020, SERIE 1KTX942, COTIZACION MAYORISTAS EN CÓMPUTO Y ACCESORIOS DE CHIAPAS, S.A. DE C.V., POR \$24,168.60, No. PATRIMONIO 2730015000079	24,168.60
1241 3211901174711Z00101501 0109	01 C.P.U., MARCA DELL, MODELO OPTIPLEX 9020, SERIE JCZP942, COTIZACION MAYORISTAS EN CÓMPUTO Y ACCESORIOS DE CHIAPAS, S.A. DE C.V., POR \$24,168.60, No. PATRIMONIO 2730015000071	24,168.60
1241 3211901174711Z00101501 0110	01 C.P.U., MARCA H.P., MODELO Z230 TOWER, SERIE 2UA4201NLT, COTIZACION MAYORISTAS EN CÓMPUTO Y ACCESORIOS DE CHIAPAS, S.A. DE C.V., POR \$18,336.35, No. PATRIMONIO 2730015000120	18,336.35
1241 3211901174711Z00101501 0111	01 COMPUTADORA PORTÁTIL, MARCA LENOVO, MODELO L540, SERIE R903BKRN, COTIZACION MAYORISTAS EN CÓMPUTO Y ACCESORIOS DE CHIAPAS, S.A. DE C.V., POR \$26,274.00, No. DE PATRIMONIO 2730015000069	26,274.00
1241 3211901174711Z00101501 0113	01 VIDEO PROYECTOR, MARCA SONY, MODELO VPL-DX142, SERIE 21220479, COTIZACION MAYORISTAS EN CÓMPUTO Y ACCESORIOS DE CHIAPAS, S.A. DE C.V., POR \$9,999.00, No. DE PATRIMONIO 2730015000057	9,999.00
1241 3211901174711Z00101501 0114	01 ACCESS POINT SMC LYNKSYS MODELO WRT1900AC FACT-112 \$ 9,280.00 C/U, No. PATRIMONIO 2730015000021	9,280.00
1241 3211901174711Z00101501 0122	01 ARCHIVERO EN LAMINA DE ACERO CON 4 GAVETAS TAMAÑO OFICIO FACT- 429 \$ 4,643.48 C/U, No. PATRIMONIO 2730015000036	4,643.48
1241 3211901174711Z00101501 0123	01 ARCHIVERO EN LAMINA DE ACERO CON 4 GAVETAS TAMAÑO OFICIO FACT- 429 \$ 4,643.48 C/U, No. PATRIMONIO 2730015000037	4,643.48
1241 3211901174711Z00101501 0124	03 ARCHIVERO EN LAMINA DE ACERO CON 4 GAVETAS TAMAÑO OFICIO FACT- 429 \$ 4,643.48 C/U, No. PATRIMONIO 2730015000038	4,643.48
1241 3211901174711Z00101501 0128	01 LAPTOP TOSHIBA PROCESADOR INTEL CORE MEMORIA DDR3 SDRAM DE 6 GB DISCO DURO DE 500GB, FACT- 176 \$ 26,100.00, No. PATRIMONIO 2730015000088	26,100.00
1241 3211901174711Z00101501 0132	01 UNIDAD DE RESPALDO DE ENERGIA DE 1000 VA, MARCA NBKS, FACT-173 \$ 2,900.00, No. DE PATRIMONIO 2730015000106	2,900.00
1241 3211901174711Z00101501 0133	01 UNIDAD DE RESPALDO DE ENERGIA DE 1000 VA, MARCA NBKS, FACT-177 \$ 2,900.00, No. DE PATRIMONIO 2730015000108	2,900.00
1241 3211901174711Z00101501 0134	01 UNIDAD DE RESPALDO DE ENERGIA DE 1000 VA, MARCA NBKS, FACT-178 \$ 2,900.00, No. DE PATRIMONIO 2730015000107	2,900.00
1241 3211901174711Z00101501 0135	01 NO BREAK 1000 VA 8 CONECTORES SOLA BASIC, FACT-193 \$ 3,080.57, No. DE PATRIMONIO 2730015000128	3,080.57
1241 3211901174711Z00101501 0136	01 IMPRESORA HP LASERJET CP1025NW, FACT- 195, \$5,203.57, No. DE PATRIMONIO 2730015000130	5,203.57
1241 3211901174711Z00101501 0138	01 NOBREAK MICRO SR1000VA, FACT-5216 \$2,668.77 C/U TOTAL\$ 10675.11, No. DE PATRIMONIO 2730015000148	2,668.78
1241 3211901174711Z00101501 0139	01 NOBREAK MICRO SR1000VA, FACT-5217 \$2,668.78, No. DE PATRIMONIO 2730015000145	2,668.78

**GOBIERNO CONSTITUCIONAL DEL ESTADO DE CHIAPAS**  
**INSTITUTO DE LA INFRAESTRUCTURA FÍSICA EDUCATIVA DEL ESTADO DE CHIAPAS**

**SISTEMA CONTABLE 2023**  
**RELACIÓN DE BIENES MUEBLES QUE COMPONEN SU PATRIMONIO**  
**Cuenta Pública al 31 de diciembre de 2023**

Página 12 de 20

Hora: 12:48:40p. m.

Fecha: 07/03/2024

Código	Descripción del Bien	Valor en Libros
1241 3211901174711Z00101501 0140	01 NO BREAK CON REGULADOR ELECTRONICO INTEGRADO NBKS 100 VA/500W 8 CONTACTOS FACT- 283 \$ 2993.51, No. DE PATRIMONIO 2730015000160	2,993.51
1241 3211901174711Z00101501 0141	01 IMPRESORA MULTIFUNCIONAL HP COLOR LASER JET PRO M477fdw FACT- 308 \$ 8822.61, No. DE PATRIMONIO 2730015000182	8,822.61
1241 3211901174711Z00101501 0142	01 NO BREAK TRIPP LITE SMART2200NET CAPACIDAD DE 2200VA 6 CONTACTOS FACT-281 \$ 24571.22, No. DE PATRIMONIO 2730015000161	24,571.22
1241 3211901174711Z00101501 0143	01 COMPUTADORA PORTATIL HP240 G3 PC NOTEBOOK K9Y53LT PROCESADOR INTEL CORE FACT- 302 \$12459.83, No. DE PATRIMONIO 2730016000005	12,459.83
1241 3211901174711Z00101501 0146	IMPRESORA MULTIFUNCIONAL H.P. COLOR LASER JET PRO M477fdw FACT- 309 \$ 8822.61, No. DE PATRIMONIO 2730015000180	8,822.61
1241 3211901174711Z00101501 0147	COMPUTADORA PORTATIL H.P. PROBOOK 440 G2 K9Y87LT PROCESADOR, MEMORIA RAM 8GBD DISCO DURO 1TB PANTALLA 14" FACT- 311 \$ 18,718.92, No. DE PATRIMONIO 2730015000167	18,718.92
1241 3211901174711Z00101501 0151	01 MONITOR LENOVO E1922 60B8AAR6US 18.5" RESOLUCION 1366x768 FACT-264 \$2,626.54, No. DE PATRIMONIO 2730015000136	2,626.54
1241 3211901174711Z00101501 0162	01 ACCESS POINT MODELO WRT1900AC MARCA LINKSYS FACTURA No. 88, No. PATRIMONIO 2730015000009	9,280.00
1241 3211901174711Z00101501 0163	01 ACCES POINT SMC LINKSYS MODELO WRT1900AC No. DE FACTURA 166, No. PATRIMONIO 2730015000008	6,382.83
1241 3211901174711Z00101501 0164	01 COMPUTADORA PORTATIL MARCA LENOVO PROCESADOR INTEL CORE i5-4200 MEMORIA DDR3 SDRAM DE 6GB, FACTURA No. 190, No. PATRIMONIO 2730015000102	23,200.00
1241 3211901174711Z00101501 0165	01 LAP TOP TOSHIBA SATELLITE CUARTA GENERACION DEL PROCESADOR INTEL CORE i3-40005U FACT-139 No. PATRIMONIO 2730015000058	21,808.00
1241 3211901174711Z00101501 0166	01 UPS MARCA SOLA BASIC DE 1000 VA (600W) 8 CONTACTOS NEMA FACT-107 , No. PATRIMONIO 2730015000018	2,784.00
1241 3211901174711Z00101501 0167	01 MONITOR DE COMPUTADORA DE ESCRITORIO DELL ISPIRON CUARTA GENERACION DEL PROCESADOR INTEL CORE 3-4130 4GB DE MEMORIA RAM DDR3 DISCO DURO DE 500GB FACT- 115 , No. PATRIMONIO 2730015000014	1,542.80
1241 3211901174711Z00101501 0168	01 TECLADO COMPUTADORA DE ESCRITORIO DELL ISPIRON CUARTA GENERACION DEL PROCESADOR INTEL CORE 3-4130 4GB DE MEMORIA RAM DDR3 DISCO DURO DE 500GB FACT- 115 , No. PATRIMONIO 2730015000015	440.80
1241 3211901174711Z00101501 0169	01 C.P.U. DE COMPUTADORA DE ESCRITORIO DELL CUARTA GENERACION DEL PROCESADOR INTEL CORE 3-4130 4GB DE MEMORIA RAM DDR3 DISCO DURO DE 500GB FACT- 135 , No. PATRIMONIO 2730015000059	19,836.00
1241 3211901174711Z00101501 0170	01 MONITOR DE COMPUTADORA DE ESCRITORIO DELL CUARTA GENERACION DEL PROCESADOR INTEL CORE 3-4130 4GB DE MEMORIA RAM DDR3 DISCO DURO DE 500GB FACT- 135 , No. PATRIMONIO 2730015000060	1,542.80
1241 3211901174711Z00101501 0171	01 C.P.U. DE COMPUTADORA DE ESCRITORIO DELL CUARTA GENERACION DEL PROCESADOR INTEL CORE 3-4130 4GB DE MEMORIA RAM DDR3 DISCO DURO DE 500GB FACT- 138 , No. PATRIMONIO 2730015000064	19,836.00
1241 3211901174711Z00101501 0172	01 MONITOR DE COMPUTADORA DE ESCRITORIO DELL CUARTA GENERACION DEL PROCESADOR INTEL CORE 3-4130 4GB DE MEMORIA RAM DDR3 DISCO DURO DE 500GB FACT- 138 , No. PATRIMONIO 2730015000065	1,542.80
1241 3211901174711Z00101501 0173	01 MOUSE DE COMPUTADORA DE ESCRITORIO DELL CUARTA GENERACION DEL PROCESADOR INTEL CORE 3-4130 4GB DE MEMORIA RAM DDR3 DISCO DURO DE 500GB FACT- 138 , No. PATRIMONIO 2730015000067	220.40

**GOBIERNO CONSTITUCIONAL DEL ESTADO DE CHIAPAS**  
**INSTITUTO DE LA INFRAESTRUCTURA FÍSICA EDUCATIVA DEL ESTADO DE**  
**CHIAPAS**

**SISTEMA CONTABLE 2023**  
**RELACIÓN DE BIENES MUEBLES QUE COMPONEN SU PATRIMONIO**  
**Cuenta Pública al 31 de diciembre de 2023**

Página 13 de 20

Hora: 12:48:40p. m.

Fecha: 07/03/2024

Código	Descripción del Bien	Valor en Libros
1241 3211901174711Z00101501 0174	01 C.P.U DE KIT INCLUYE 1 COMPUTADORA DE ESCRITORIO HP. PRODESK 600 E3T61LT. PROCESADOR INTEL CORE MEMORIA RAM. 4GB DISCO DURO DE 500 GB Y MONITOR HP LV1911 18.5 LED CON RETROILUMINACION FACT- 194, No. PATRIMONIO 2730015000048	14,477.88
1241 3211901174711Z00101501 0175	01 MONITOR DE KIT INCLUYE 1 COMPUTADORA DE ESCRITORIO HP. PRODESK 600 E3T61LT. PROCESADOR INTEL CORE MEMORIA RAM. 4GB DISCO DURO DE 500 GB Y MONITOR HP LV1911 18.5 LED CON RETROILUMINACION FACT- 194, No. PATRIMONIO 2730015000049	1,209.14
1241 3211901174711Z00101501 0176	01 MOUSE DE KIT INCLUYE 1 COMPUTADORA DE ESCRITORIO HP. PRODESK 600 E3T61LT. PROCESADOR INTEL CORE MEMORIA RAM. 4GB DISCO DURO DE 500 GB Y MONITOR HP LV1911 18.5 LED CON RETROILUMINACION FACT- 194 , No. PATRIMONIO 2730015000051	222.74
1241 3211901174711Z00101501 0177	01 C.P.U. DE COMPUTADORA DE ESCRITORIO DELL CUARTA GENERACION DEL PROCESADOR INTEL CORE i3-4130 4GB DE MEMORIA RAM DDR3 FACT-133, No. PATRIMONIO 2730015000026	19,836.00
1241 3211901174711Z00101501 0178	01 MONITOR DE COMPUTADORA DE ESCRITORIO DELL CUARTA GENERACION DEL PROCESADOR INTEL CORE i3-4130 4GB DE MEMORIA RAM DDR3 FACT-133, No. PATRIMONIO 2730015000027	1,542.80
1241 3211901174711Z00101501 0179	01 TECLADO DE COMPUTADORA DE ESCRITORIO DELL CUARTA GENERACION DEL PROCESADOR INTEL CORE i3-4130 4GB DE MEMORIA RAM DDR3 FACT-133, No. PATRIMONIO 2730015000028	440.80
1241 3211901174711Z00101501 0180	01 C.P.U. DE COMPUTADORA DE ESCRITORIO LENOVO THINKCENTRE M93P TORRE 10A6A0RQLS INTEL CORE FACT- 301, No. DE PATRIMONIO 2730016000001	22,118.63
1241 3211901174711Z00101501 0181	01 MONITOR LENOVO THINKVISION LT1952. 2448MB6.LED DE 19" FORMATO 16:10 FACT- 301 , No. DE PATRIMONIO 2730016000002	3,530.44
1241 3211901174711Z00101501 0182	01 C.P.U. DE COMPUTADORA DE ESCRITORIO LENOVO THINKCENTER M73e 10B4A0TNLS PROCESADOR INTEL CORE i3 4150 FACT-264 , No. DE PATRIMONIO 2730015000135	13,292.37
1241 3211901174711Z00101501 0183	01 TECLADO DE COMPUTADORA DE ESCRITORIO LENOVO THINKCENTER M73e 10B4A0TNLS PROCESADOR INTEL CORE i3 4150 FACT-264 , No. DE PATRIMONIO 2730015000137	476.22
1241 3211901174711Z00101501 0184	01 MOUSE DE COMPUTADORA DE ESCRITORIO LENOVO THINKCENTER M73e 10B4A0TNLS PROCESADOR INTEL CORE i3 4150 FACT-264 , No. DE PATRIMONIO 2730015000138	238.12
1241 3211901174711Z00101501 0185	01 TECLADO DE COMPUTADORA DE ESCRITORIO DELL PROCESADOR INTEL CORE i5-4570 FACTURA No. 178, No. PATRIMONIO 2730015000096	549.84
1241 3211901174711Z00101501 0186	01 MOUSE DE COMPUTADORA DE ESCRITORIO DELL PROCESADOR INTEL CORE i5-4570 FACTURA No. 178, No. PATRIMONIO 2730015000097	274.92
1241 3211901174711Z00101501 0187	01 C.P.U. DE COMPUTADORA DE ESCRITORIO DELL PROCESADOR INTEL CORE i5-4570 MEMORIA DDR3 SDRAM DE 6GB FACTURA No. 189, No. DE PATRIMONIO 2730015000098	22,028.40
1241 3211901174711Z00101501 0188	01 MONITOR DE COMPUTADORA DE ESCRITORIO DELL PROCESADOR INTEL CORE i5-4570 MEMORIA DDR3 SDRAM DE 6GB FACTURA No. 189, No. DE PATRIMONIO 2730015000099	1,713.32
1241 3211901174711Z00101501 0189	01 TECLADO DE COMPUTADORA DE ESCRITORIO DELL PROCESADOR INTEL CORE i5-4570 MEMORIA DDR3 SDRAM DE 6GB FACTURA No. 189, No. DE PATRIMONIO 2730015000100	489.52
1241 3211901174711Z00101501 0190	01 C.P.U. DE COMPUTADORA DE ESCRITORIO DELL PROCESADOR INTEL CORE i5-4570 FACTURA No. 178, No. PATRIMONIO 2730015000094	24,742.80
1241 3211901174711Z00101501 0191	01 MONITOR DE COMPUTADORA DE ESCRITORIO DELL PROCESADOR INTEL CORE i5-4570 FACTURA No. 178, No. PATRIMONIO 2730015000095	1,924.44
1241 3211901174711Z00101601 0101	01 COMPUTADORA PORTÁTIL, MARCA H.P., MODELO 15-AY008LA, SERIE CND6306DN6. COTIZACION MAYORISTAS EN CÓMPUTO Y ACCESORIOS DE CHIAPAS, S.A. DE C.V., POR \$7,999.00, No. PATRIMONIO 27300160000246	7,999.00



**GOBIERNO CONSTITUCIONAL DEL ESTADO DE CHIAPAS**  
**INSTITUTO DE LA INFRAESTRUCTURA FÍSICA EDUCATIVA DEL ESTADO DE**  
**CHIAPAS**

**SISTEMA CONTABLE 2023**

**RELACIÓN DE BIENES MUEBLES QUE COMPONEN SU PATRIMONIO**  
**Cuenta Pública al 31 de diciembre de 2023**

Página 14 de 20

Hora: 12:48:40p. m.

Fecha: 07/03/2024

Código	Descripción del Bien	Valor en Libros
1241 3211901174711Z00101601 0102	01 C.P.U., MARCA H.P., MODELO PRODESK 600 G2, SERIE MXL5490M33, COTIZACION MAYORISTAS EN CÓMPUTO Y ACCESORIOS DE CHIAPAS, S.A. DE C.V., POR \$20,917.25, No. PATRIMONIO 2730016000256	20,917.25
1241 3211901174711Z00101601 0103	01 C.P.U., MARCA DELL, MODELO VOSTRO3250, SERIE 7TR7D92, COTIZACION MAYORISTAS EN CÓMPUTO Y ACCESORIOS DE CHIAPAS, S.A. DE C.V., POR \$20,167.57, No. PATRIMONIO 2730016000254	20,167.57
1241 3211901174711Z00101601 0104	01 C.P.U., MARCA H.P., MODELO HP280, SERIE 3CR6080JWS, COTIZACION MAYORISTAS EN CÓMPUTO Y ACCESORIOS DE CHIAPAS, S.A. DE C.V., POR \$15,539.10, No. DE PATRIMONIO 2730016000252	15,539.10
1241 3211901174711Z00101601 0105	01 SCANNER, MARCA H.P., MODELO 700 S2 ADF, SERIE CN48PD7034, COTIZACION MAYORISTAS EN CÓMPUTO Y ACCESORIOS DE CHIAPAS, S.A. DE C.V., POR \$24,891.50, No. DE PATRIMONIO 2730016000230	24,891.50
1241 3211901174711Z00101601 0107	01 IMPRESORA, MARCA H.P., MODELO M476NW, SERIE CNB6G5QF51, COTIZACION MAYORISTAS EN CÓMPUTO Y ACCESORIOS DE CHIAPAS, S.A. DE C.V., POR \$10,736.21, No. DE PATRIMONIO 2730016000229	10,736.21
1241 3211901174711Z00102101 0101	01 PIEZA SCANNER HP SCANJET ENTERPRISE FLOW 500 S5, 600X600DPI, ESC. COLOR ESCANEADO DUPLEX, USB, BLANCO, CICLO TRAB DIARIO 7500PAG 65PPM/100 IPM FACTURA-2627, No. PATRIMONIO P-211207302022000004	24,940.00
1241 3211901174711Z00102101 0102	01 PIEZA SCANNER HP SCANJET ENTERPRISE FLOW 500 S5, 600X600DPI, ESC. COLOR ESCANEADO DUPLEX, USB, BLANCO, CICLO TRAB DIARIO 7500PAG 65PPM/100 IPM FACTURA-2627, No. PATRIMONIO P-211207302022000005	24,940.00
1241 3211901174711Z00102101 0103	01 PIEZA SCANNER HP SCANJET ENTERPRISE FLOW 500 S5, 600X600DPI, ESC. COLOR ESCANEADO DUPLEX, USB, BLANCO, CICLO TRAB DIARIO 7500PAG 65PPM/100 IPM FACTURA-2627, No. PATRIMONIO P-211207302022000007	24,940.00
1241 3211901174711Z00102201 0101	01 PZA. IMPRESORA DE FORMATO AMPLIO 24" PLOTTER HP DESIGNJET DE LA SERIE T650 No. DE SERIE: CN2534M05B, FACTURA A44ED4579FDE, DISTRIBUIDORA DE EQUIPO DE CÓMPUTO Y REFACCIONES, 12/AGO/22, PRECIO UNITARIO INCLUYE I.V.A. \$40,600.00, No. DE PATRIMONIO P-211207302022000001	40,600.00
1241 3211901174711Z00102201 0102	01 PZA. UNIDAD DE RESPALDO DE ENERGIA DE 2200 VA TIPO RACK INTERACTIVO MARCA TRIPPLITE MODELO SMART2200RMXL2U No. DE SERIE: 3133CVYSM88F300269, FACTURA A44ED4579FDE, DISTRIBUIDORA DE EQUIPO DE CÓMPUTO Y REFACCIONES, 12/AGO/22, PRECIO UNITARIO INCLUYE I.V.A. \$34,173.60, No. DE PATRIMONIO P-211207302022000002	34,173.60
1241 3211901174711Z00102201 0103	01 PIEZA IMPRESORA MULTIFUNCIONAL EPSON ECOTANK MODELO L6270, NÚMERO DE SERIE X8G5025979, FACTURA 3256, PROVEEDOR CAROLINA ELIZBETH DOMINGUEZ MICHEL, \$9,100.00, 16% IVA INCLUIDO, No. DE PATRIMONIO P-211207302022000008	9,100.00
1241 321190117AY11Y00101501 0009	1 COMPUTADORA DE ESCRITORIO DELL ISPIRON CUARTA GENERACION DEL PROCESADOR INTEL CORE 3-4130 4GB DE MEMORIA RAM DISCO DURO DE 500GB FACT- 104 \$ 16,704.00	16,704.00
1241 9211901174711Z00100501 0101	01 DOBLADOR DE LÁMINA, MARCA DYNAMO, MODELO DS-1014, SIN SERIE, COTIZACION CAROLINA ELIZABETH DOMÍNGUEZ MICHEL, POR \$30,827.48, No. DE PATRIMONIO 2510005001612	30,827.48
1241 9211901174711Z00100501 0102	01 GUILLLOTINA, MARCA CIZALLA, MODELO G10/20, S/N DE SERIE, COTIZACION CAROLINA ELIZABETH DOMÍNGUEZ MICHEL, POR \$23,176.92, No. DE PATRIMONIO 2510005001887	23,176.92
1241 9211901174711Z00100601 0101	01 AIRE ACONDICIONADO, MARCA LG, MODELO LS-T242ACM(N), SERIE 211KA00633, COTIZACION C.P. CARLOS ALBERTO CANO GUILLEN, POR \$12,500.00, No. DE PATRIMONIO 2510006000362	12,500.00
1241 9211901174711Z00101401 0101	01 AIRE ACONDICIONADO, MARCA HYUNDAI, MODELO EMHYC242-L, SERIE A201151D03035, COTIZACION C.P. CARLOS ALBERTO CANO GUILLEN, POR \$7,664.99, No. DE PATRIMONIO 2730014000206	7,664.99

**GOBIERNO CONSTITUCIONAL DEL ESTADO DE CHIAPAS**  
**INSTITUTO DE LA INFRAESTRUCTURA FÍSICA EDUCATIVA DEL ESTADO DE**  
**CHIAPAS**

**SISTEMA CONTABLE 2023**

**RELACIÓN DE BIENES MUEBLES QUE COMPONEN SU PATRIMONIO**  
**Cuenta Pública al 31 de diciembre de 2023**

Página 15 de 20

Hora: 12:48:40p. m.

Fecha: 07/03/2024

Código	Descripción del Bien	Valor en Libros
1241 9211901174711Z00101401 0102	01 GEOPOSICIONADOR SATELITAL, MARCA GARMIN, MODELO ETREX 10, SERIE 2DR144566, COTIZACION CAROLINA ELIZABETH DOMÍNGUEZ MICHEL, POR \$10,500.90, No. DE PATRIMONIO 2730014000211	10,500.90
1241 9211901174711Z00101501 0101	01 AIRE ACONDICIONADO, MARCA COMFORSTAR, MODELO NEO60SC, SERIE C703034930208C11400240, COTIZACION C.P. CARLOS ALBERTO CANO GUILLEN, POR \$20,169.99, No. DE PATRIMONIO 2730015000124	20,169.99
1241 9211901174711Z00101501 0102	01 AIRE ACONDICIONADO, MARCA PRIME, MODELO EMPRC-362-T, SERIE SSA0DDCBL3W014000261, COTIZACION C.P. CARLOS ALBERTO CANO GUILLEN, POR \$17,000.00, No. DE PATRIMONIO 2730015000126	17,000.00
1241 9211901174711Z00101501 0103	01 AIRE ACONDICIONADO, MARCA COMFORSTAR, MODELO NEO60SCG, SERIE D202058860113425160075, COTIZACION C.P. CARLOS ALBERTO CANO GUILLEN, POR \$22,238.55, No. DE PATRIMONIO 2730015000110	22,238.55
1241 9211901174711Z00101601 0101	01 MINISPLIT (AIRE ACONDICIONADO), MARCA PRIME, MODELO EMPRN362-Y, SERIE H201330ID010067, COTIZACION C.P. CARLOS ALBERTO CANO GUILLEN, POR \$16,500.00, No. DE PATRIMONIO 2730016000245	16,500.00
1242	Mobiliario y Equipo Educativo y Recreativo	161,132.22
1242 1020012153314I008C2301 0003	07 VIDEO PROYECTORE DE 3800 LUMENES MARCA INFOCUS MODELO (IN11AA), FACTURA A 1328, PRECIO UNITARIO IVA INCLUIDO \$13,514, GRUPO COMERCIAL ZAFIRO SA DE CV, CON CARGO AL PROYECTO 239282 EQUIPAMIENTO DE LA UNIDAD MULTIFUNCIONAL DE TALLERES Y LABORATORIOS DEL INSTITUTO TECNOLOGICO DE COMITAN (07DIT0030P)	94,598.00
1242 121190111A111X00100801 0172	01 CAMARA DIGITAL MARCA SONY MODELO DSCW120 DE 7 MEGA PÍXELES ZOOM DE 4X, No. PATRIMONIO 2730010000240	3,705.30
1242 121190117AY11Y00101401 0171	01 PZA PROYECTOR MARCA ACER MODELO P1283 RESOLUCION NATIVA XGA (1024X768) FACT-109 \$7994.56, No. PATRIMONIO 2730014000240	7,994.56
1242 9020012153314I008C2301 0002	07 PIZARRONES METALICOS ESMALTADO COLOR BLANCO 3000X900 MM, FACTURA A 18930, PRECIO UNITARIO IVA INCLUIDO \$7,833.48, PROMOTORA COMERCIAL TORRES BATIZ SA DE CV, CON CARGO AL PROYECTO 239282 EQUIPAMIENTO DE LA UNIDAD MULTIFUNCIONAL DE TALLERES Y LABORATORIOS DEL INSTITUTO TECNOLOGICO DE COMITAN (07DIT0030P)	54,834.36
1243	Equipo e Instrumental Médico y de Laboratorio	5,765,676.93
1243 1020012153314I008C2301 0002	02 EQUIPOS AGITADOR MAGNETICO, FACTURA 2595, PRECIO UNITARIO IVA INCLUIDO \$22,649.00, DEDUTEL EXPORTACIONES E IMPORTACIONES, SA DE CV, CON CARGO AL PROYECTO 239282 EQUIPAMIENTO DE LA UNIDAD MULTIFUNCIONAL DE TALLERES Y LABORATORIOS DEL INSTITUTO TECNOLOGICO DE COMITAN (07DIT0030P)	45,298.00
1243 1020012153314I008C2301 0003	01 EQUIPO AGITADOR ORBITAL, FACTURA 2596, PRECIO UNITARIO IVA INCLUIDO \$125,920.32, DEDUTEL EXPORTACIONES E IMPORTACIONES, SA DE CV, CON CARGO AL PROYECTO 239282 EQUIPAMIENTO DE LA UNIDAD MULTIFUNCIONAL DE TALLERES Y LABORATORIOS DEL INSTITUTO TECNOLOGICO DE COMITAN (07DIT0030P)	125,920.32
1243 1020012153314I008C2301 0004	09 EQUIPOS MESA ESCOLAR DE LABORATORIO, FACTURA 2617, PRECIO UNITARIO IVA INCLUIDO \$45,234.20, DEDUTEL EXPORTACIONES E IMPORTACIONES, SA DE CV, CON CARGO AL PROYECTO 239282 EQUIPAMIENTO DE LA UNIDAD MULTIFUNCIONAL DE TALLERES Y LABORATORIOS DEL INSTITUTO TECNOLOGICO DE COMITAN (07DIT0030P)	407,107.80
1243 1020012153314I008C2301 0005	01 EQUIPO AGITADOR ROTATORIO PARA FRASCOS, FACTURA 2598, PRECIO UNITARIO IVA INCLUIDO \$136,877.68, DEDUTEL EXPORTACIONES E IMPORTACIONES, SA DE CV, CON CARGO AL PROYECTO 239282 EQUIPAMIENTO DE LA UNIDAD MULTIFUNCIONAL DE TALLERES Y LABORATORIOS DEL INSTITUTO TECNOLOGICO DE COMITAN (07DIT0030P)	136,877.68

**GOBIERNO CONSTITUCIONAL DEL ESTADO DE CHIAPAS**  
**INSTITUTO DE LA INFRAESTRUCTURA FÍSICA EDUCATIVA DEL ESTADO DE**  
**CHIAPAS**

**SISTEMA CONTABLE 2023**  
**RELACIÓN DE BIENES MUEBLES QUE COMPONEN SU PATRIMONIO**  
**Cuenta Pública al 31 de diciembre de 2023**

Página 16 de 20

Hora: 12:48:40p. m.

Fecha: 07/03/2024

Código	Descripción del Bien	Valor en Libros
1243 1020012153314I008C2301 0006	02 EQUIPOS BALANZA ANALITICA, FACTURA 2599, PRECIO UNITARIO IVA INCLUIDO \$80,037.95, DEDUTEL EXPORTACIONES E IMPORTACIONES, SA DE CV, CON CARGO AL PROYECTO 239282 EQUIPAMIENTO DE LA UNIDAD MULTIFUNCIONAL DE TALLERES Y LABORATORIOS DEL INSTITUTO TECNOLOGICO DE COMITAN (07DIT0030P)	160,075.89
1243 1020012153314I008C2301 0007	01 EQUIPO BAÑO MARIA DIGITAL, FACTURA 2600, PRECIO UNITARIO IVA INCLUIDO \$41,756.52, DEDUTEL EXPORTACIONES E IMPORTACIONES, SA DE CV, CON CARGO AL PROYECTO 239282 EQUIPAMIENTO DE LA UNIDAD MULTIFUNCIONAL DE TALLERES Y LABORATORIOS DEL INSTITUTO TECNOLOGICO DE COMITAN (07DIT0030P)	41,756.52
1243 1020012153314I008C2301 0008	01 EQUIPO CENTRIFUGA DE BAJA VELOCIDAD, FACTURA 2601, PRECIO UNITARIO IVA INCLUIDO \$205,980.31, DEDUTEL EXPORTACIONES E IMPORTACIONES, SA DE CV, CON CARGO AL PROYECTO 239282 EQUIPAMIENTO DE LA UNIDAD MULTIFUNCIONAL DE TALLERES Y LABORATORIOS DEL INSTITUTO TECNOLOGICO DE COMITAN (07DIT0030P)	205,980.31
1243 1020012153314I008C2301 0009	01 EQUIPO CENTRIFUGA REFRIGERADA DE ALTA VELOCIDAD, FACTURA 2602, PRECIO UNITARIO IVA INCLUIDO \$156,433.19, DEDUTEL EXPORTACIONES E IMPORTACIONES, SA DE CV, CON CARGO AL PROYECTO 239282 EQUIPAMIENTO DE LA UNIDAD MULTIFUNCIONAL DE TALLERES Y LABORATORIOS DEL INSTITUTO TECNOLOGICO DE COMITAN (07DIT0030P)	156,433.19
1243 1020012153314I008C2301 0010	01 EQUIPO ANALIZADOR MULTIPARAMETRICO, FACTURA 2603, PRECIO UNITARIO IVA INCLUIDO \$62,624.92, DEDUTEL EXPORTACIONES E IMPORTACIONES, SA DE CV, CON CARGO AL PROYECTO 239282 EQUIPAMIENTO DE LA UNIDAD MULTIFUNCIONAL DE TALLERES Y LABORATORIOS DEL INSTITUTO TECNOLOGICO DE COMITAN (07DIT0030P)	62,624.92
1243 1020012153314I008C2301 0011	03 EQUIPOS DESTILADOR DE AGUA CON DEPOSITO, FACTURA 2618, PRECIO UNITARIO IVA INCLUIDO \$136,876.80, DEDUTEL EXPORTACIONES E IMPORTACIONES, SA DE CV, CON CARGO AL PROYECTO 239282 EQUIPAMIENTO DE LA UNIDAD MULTIFUNCIONAL DE TALLERES Y LABORATORIOS DEL INSTITUTO TECNOLOGICO DE COMITAN (07DIT0030P)	410,630.40
1243 1020012153314I008C2301 0012	01 EQUIPO PURIFICADORA DE AGUA (SISTEMA DE AGUA DE OSMOSIS INVERSA), FACTURA 2605, PRECIO UNITARIO IVA INCLUIDO \$157,643.49, DEDUTEL EXPORTACIONES E IMPORTACIONES, SA DE CV, CON CARGO AL PROYECTO 239282 EQUIPAMIENTO DE LA UNIDAD MULTIFUNCIONAL DE TALLERES Y LABORATORIOS DEL INSTITUTO TECNOLOGICO DE COMITAN (07DIT0030P)	157,643.49
1243 1020012153314I008C2301 0013	01 EQUIPO INCUBADORA, FACTURA 2606, PRECIO UNITARIO IVA INCLUIDO \$200,560.52, DEDUTEL EXPORTACIONES E IMPORTACIONES, SA DE CV, CON CARGO AL PROYECTO 239282 EQUIPAMIENTO DE LA UNIDAD MULTIFUNCIONAL DE TALLERES Y LABORATORIOS DEL INSTITUTO TECNOLOGICO DE COMITAN (07DIT0030P)	200,560.52
1243 1020012153314I008C2301 0014	02 EQUIPOS MICROSCOPIO INVERTIDO, FACTURA 2607, PRECIO UNITARIO IVA INCLUIDO \$156,479.65, DEDUTEL EXPORTACIONES E IMPORTACIONES, SA DE CV, CON CARGO AL PROYECTO 239282 EQUIPAMIENTO DE LA UNIDAD MULTIFUNCIONAL DE TALLERES Y LABORATORIOS DEL INSTITUTO TECNOLOGICO DE COMITAN (07DIT0030P)	312,959.30
1243 1020012153314I008C2301 0015	04 EQUIPOS ESTUFA UNIVERSAL (CALENTAMIENTO Y SECADO) MOD. 450 PLUS, FACTURA 2608, PRECIO UNITARIO IVA INCLUIDO \$268,426.74, DEDUTEL EXPORTACIONES E IMPORTACIONES, SA DE CV, CON CARGO AL PROYECTO 239282 EQUIPAMIENTO DE LA UNIDAD MULTIFUNCIONAL DE TALLERES Y LABORATORIOS DEL INSTITUTO TECNOLOGICO DE COMITAN (07DIT0030P)	1,073,706.95

**GOBIERNO CONSTITUCIONAL DEL ESTADO DE CHIAPAS**  
**INSTITUTO DE LA INFRAESTRUCTURA FÍSICA EDUCATIVA DEL ESTADO DE**  
**CHIAPAS**

**SISTEMA CONTABLE 2023**  
**RELACIÓN DE BIENES MUEBLES QUE COMPONEN SU PATRIMONIO**  
**Cuenta Pública al 31 de diciembre de 2023**

Página 17 de 20

Hora: 12:48:40p. m.

Fecha: 07/03/2024

Código	Descripción del Bien	Valor en Libros
1243 1020012153314I008C2301 0016	01 EQUIPO ULTRA CONGELADOR, FACTURA 2609, PRECIO UNITARIO IVA INCLUIDO \$550,875.14, DEDUTEL EXPORTACIONES E IMPORTACIONES, SA DE CV, CON CARGO AL PROYECTO 239282 EQUIPAMIENTO DE LA UNIDAD MULTIFUNCIONAL DE TALLERES Y LABORATORIOS DEL INSTITUTO TECNOLOGICO DE COMITAN (07DIT0030P)	550,875.14
1243 1020012153314I008C2301 0017	01 EQUIPO CABINA DE SEGURIDAD MICROBIOLÓGICA CLASE II, FACTURA 2610, PRECIO UNITARIO IVA INCLUIDO \$497,878.40, DEDUTEL EXPORTACIONES E IMPORTACIONES, SA DE CV, CON CARGO AL PROYECTO 239282 EQUIPAMIENTO DE LA UNIDAD MULTIFUNCIONAL DE TALLERES Y LABORATORIOS DEL INSTITUTO TECNOLOGICO DE COMITAN (07DIT0030P)	497,878.40
1243 1020012153314I008C2301 0018	01 EQUIPO ESTUFA UNIVERSAL (CALENTAMIENTO Y SECADO) MOD. 160 PLUS, FACTURA 2611, PRECIO UNITARIO IVA INCLUIDO \$189,772.82, DEDUTEL EXPORTACIONES E IMPORTACIONES, SA DE CV, CON CARGO AL PROYECTO 239282 EQUIPAMIENTO DE LA UNIDAD MULTIFUNCIONAL DE TALLERES Y LABORATORIOS DEL INSTITUTO TECNOLOGICO DE COMITAN (07DIT0030P)	189,772.82
1243 1020012153314I008C2301 0019	01 EQUIPO CAMARA DE ELECTROFORESIS VERTICAL, FACTURA 2619, PRECIO UNITARIO IVA INCLUIDO \$68,582.82, DEDUTEL EXPORTACIONES E IMPORTACIONES, SA DE CV, CON CARGO AL PROYECTO 239282 EQUIPAMIENTO DE LA UNIDAD MULTIFUNCIONAL DE TALLERES Y LABORATORIOS DEL INSTITUTO TECNOLOGICO DE COMITAN (07DIT0030P)	68,582.82
1243 1020012153314I008C2301 0020	02 EQUIPOS AUTOCLAVE VERTICAL CON SECADO, FACTURA 2613, PRECIO UNITARIO IVA INCLUIDO \$480,496.23, DEDUTEL EXPORTACIONES E IMPORTACIONES, SA DE CV, CON CARGO AL PROYECTO 239282 EQUIPAMIENTO DE LA UNIDAD MULTIFUNCIONAL DE TALLERES Y LABORATORIOS DEL INSTITUTO TECNOLOGICO DE COMITAN (07DIT0030P)	960,992.46
1244	Vehículos y Equipo de Transporte	8,263,154.90
1244 121190111A111X00100901 0009	UNIDAD COLOR BLANCO TIPO PICKUP MCA DODGE RAM 2500 ST No SERIE AG100978 F-12604	276,500.00
1244 121190114A311X00102101 0002	01 UNIDAD MOVIL TIPO PICK UP DOBLE CABINA IMPORTADA MARCA TOYOTA HILUX MODELO 2022 4x2 DC ACA ELECT COLOR BLANCO No. SERIE MROCX3DD0N1324267 NO. IDENTIFICACION VEHICULAR 1520601	451,800.00
1244 1211901174711Z00101101 0002	UNIDAD COLOR BLANCO NEVADA TIPO TORNADO-M MARCA CHEVROLET SERIE 93CXM8022BC134017 FACT- 30	154,440.00
1244 1211901174711Z00101101 0004	UNIDAD COLOR BLANCO NEVADA TIPO TORNADO-M MARCA CHEVROLET SERIE 93CXM8028BC162730 FACT- 32	154,440.00
1244 1211901174711Z00101101 0005	UNIDAD COLOR BLANCO NEVADA TIPO TORNADO-M MARCA CHEVROLET SERIE 93CXM8023BC157287 FACT- 33	154,440.00
1244 1211901174711Z00101101 0006	UNIDAD COLOR BLANCO NEVADA TIPO TORNADO-M MARCA CHEVROLET SERIE 93CXM8029BC129655 FACT- 34	154,440.00
1244 1211901174711Z00101101 0007	UNIDAD COLOR BLANCO NEVADA TIPO TORNADO-M MARCA CHEVROLET SERIE 93CXM8029BC157004 FACT- 35	154,440.00
1244 1211901174711Z00101101 0011	UNIDAD COLOR BLANCO, TIPO PICK-UP CABINA REGULAR, MARCA DODGE RAM 2500 ST 4X4, MODELO 2011 MOTOR 8 CIL. SERIE BG614745 F-15293	309,100.00
1244 1211901174711Z00101101 0012	UNIDAD COLOR BLANCO OLIMPICO, TIPO CREW CAB 4X2-E, MARCA SIL 2500 CREW CAB E, MODELO 2011, SERIE 3GCPC9E00BG267429 F- 364	363,741.00
1244 121190191A111X00100001 0001	S-A1B71M908355 VOLKSWAGEN MOD 2001 ROJO	68,180.00
1244 121190191A111X00100001 0006	S-1P331604 JEEP WRANGLER SE 4X4 BLANCO MOD 2001	195,000.00
1244 121190191A111X00100101 0002	S-H1C71M100035 CAMION KODIAK MOD 2001 BLANCO	399,999.90
1244 121190191A111X00100201 0003	S-13M906426 VOLKSWAGEN MOD 2003 VERDE MEDITERRANEO	74,927.00
1244 121190191A111X00100201 0005	S-1B73M906432 VOLKSWAGEN MOD 2003 VERDE MEDITERRANEO	74,927.00
1244 121190191A111X00100701 0001	S-3GBEC14X07M114652 SILVERADO 1500 MOD 2007 BLANCO	167,821.00

**GOBIERNO CONSTITUCIONAL DEL ESTADO DE CHIAPAS**  
**INSTITUTO DE LA INFRAESTRUCTURA FÍSICA EDUCATIVA DEL ESTADO DE**  
**CHIAPAS**

**SISTEMA CONTABLE 2023**  
**RELACIÓN DE BIENES MUEBLES QUE COMPONEN SU PATRIMONIO**  
**Cuenta Pública al 31 de diciembre de 2023**

Página 18 de 20

Hora: 12:48:40p. m.

Fecha: 07/03/2024

Código	Descripción del Bien	Valor en Libros
1244 121190191A111X00100701 0002	S-3GBEC14X87M114768 SILVERADO 1500 MOD 2007 BLANCO	167,821.00
1244 121190191A111X00100701 0004	S-3GBEC14X07M114828 SILVERADO 1500 MOD 2007 BLANCO	167,821.00
1244 121190191A111X00100701 0005	S-3GBEC14X57M114906 SILVERADO 1500 MOD 2007 BLANCO	167,821.00
1244 121190191A111X00100701 0007	S-2FMDK39C77BA28649 CAMIONETA CERRADA MARCA FORD EDGE	368,500.00
1244 121190191A111X00100701 0008	S-3G1SE51X975154351 CHEVY 4 PUERTAS MOD 2007 CASHMERE METALICO	105,396.00
1244 121190191A111X00109401 0003	S-3GCEC20AXRM140763 PICK-UP C-1500 TIPO B STANDAR BLANCO MOD 94	42,900.00
1244 1211902159599W00101501 0002	UNIDAD COLOR BLANCO TIPO TORNADO-B MCA CHEVROLET MD. 2016 No. SERIE 93CCL8001GB123166 FACT-FUM-8478	199,700.00
1244 1211902159599W00101501 0003	UNIDAD COLOR BLANCO TIPO TORNADO-B MCA CHEVROLET MD. 2016 No. SERIE 93CCL8001GB124267 FACT-FUM-8479	199,700.00
1244 1211902159599W00101501 0004	UNIDAD COLOR BLANCO TIPO TORNADO-B MCA CHEVROLET MD. 2016 No. SERIE 93CCL8003GB123766 FACT-FUM-8480	199,700.00
1244 1211902159599W00101501 0005	UNIDAD COLOR BLANCO TIPO TORNADO-B MCA CHEVROLET MD. 2016 No. SERIE 93CCL8004GB123954 FACT-FUM-8481	199,700.00
1244 1211902159599W00101501 0007	UNIDAD COLOR BLANCO TIPO TORNADO-B MCA CHEVROLET MD. 2016 No. SERIE 93CCL8009GB123674 FACT-FUM-8485	199,700.00
1244 1211902159599W00101501 0008	UNIDAD COLOR BLANCO TIPO TORNADO-B MCA CHEVROLET MD. 2016 No. SERIE 93CCL8009GB123917 FACT-FUM-8486	199,700.00
1244 1211902159599W00101501 0009	UNIDAD COLOR BLANCO TIPO TORNADO-B MCA CHEVROLET MD. 2016 No. SERIE 93CCL8009GB124260 FACT-FUM-8487	199,700.00
1244 1211902159599W00101501 0010	UNIDAD COLOR BLANCO TIPO TORNADO-B MCA CHEVROLET MD. 2016 No. SERIE 93CCL8005GB122926 FACT-FUM-8482	199,700.00
1244 1211902159599W00101501 0011	UNIDAD COLOR BLANCO TIPO TORNADO-B MCA CHEVROLET MD. 2016 No. SERIE 93CCL8005GB123686 FACT-FUM-8483	199,700.00
1244 1211902159599W00101501 0012	UNIDAD NACIONAL CHEVROLET SILVERADO 2500 4X4 PAQ. B 2015 COLOR BLANCO FACT- FFM4	346,899.99
1244 1211902159599W00101501 0013	UNIDAD NACIONAL CHEVROLET SILVERADO 2500 4X4 PAQ B 2015 COLOR BLANCO FACT-FFM5	346,900.00
1244 1211902159599W00101501 0014	UNIDAD COLOR BLANCO TIPO TORNADO-B MCA. CHEVROLET MOD. 2016 No. SERIE 93CCL8006GB113118 FACT-FUM-8273	199,700.01
1244 1211902159599W00101501 0015	UNIDAD COLOR BLANCO TIPO TORNADO-B MCA. CHEVROLET MOD. 2016 No. SERIE 93CCL8008GB113203 FACT-FUM-8272	199,700.00
1244 1211902159599W00101501 0016	UNIDAD COLOR BLANCO TIPO TORNADO-B MCA. CHEVROLET MOD. 2016 No. SERIE 93CCL8001GB112653 FACT-FUM-8271	199,700.00
1244 1211902159599W00101501 0017	UNIDAD COLOR BLANCO TIPO TORNADO-B MCA. CHEVROLET MOD. 2016 No. SERIE 93CCL8002GB134449 FACT-FUM-8270	199,700.00
1244 1211902159599W00101501 0018	UNIDAD COLOR BLANCO TIPO TORNADO-B MCA. CHEVROLET MOD. 2016 No. SERIE 93CCL8000GB120811 FACT-FUM-8269	199,700.00
1244 1211902159599W00101501 0019	UNIDAD COLOR BLANCO TIPO TORNADO-B MCA. CHEVROLET MOD. 2016 No. SERIE 93CCL8001GB123572 FACT-FUM-8268	199,700.00
1244 1211902159599W00101501 0020	UNIDAD COLOR BLANCO TIPO TORNADO-B MCA. CHEVROLET MOD. 2016 No. SERIE 93CCL8002GB112046 FACT-FUM-8267	199,700.00
1244 1211902159599W00101501 0021	UNIDAD COLOR BLANCO TIPO TORNADO-B MCA. CHEVROLET MOD. 2016 No. SERIE 93CCL8004GB123193 FACT-FUM-8266	199,700.00
1246	Maquinaria, Otros Equipos y Herramientas	2,198,158.13
1246 1020012153314I008C2301 0002	01 MINI TRACTOR AGRICOLA NUEVO, EQUIPADO CON IMPLEMENTOS AGRICOLAS, FACTURA A 18848, PRECIO UNITARIO IVA INCLUIDO \$1,170,015.00, PROMOTORA COMERCIAL TORRES BATIZ SA DE CV, CON CARGO AL PROYECTO 239282 EQUIPAMIENTO DE LA UNIDAD MULTIFUNCIONAL DE TALLERES Y LABORATORIOS DEL INSTITUTO TECNOLOGICO DE COMITAN (07DIT0030P)	1,170,015.00



**GOBIERNO CONSTITUCIONAL DEL ESTADO DE CHIAPAS**  
**INSTITUTO DE LA INFRAESTRUCTURA FÍSICA EDUCATIVA DEL ESTADO DE**  
**CHIAPAS**

**SISTEMA CONTABLE 2023**  
**RELACIÓN DE BIENES MUEBLES QUE COMPONEN SU PATRIMONIO**  
**Cuenta Pública al 31 de diciembre de 2023**

Página 19 de 20

Hora: 12:48:40p. m.

Fecha: 07/03/2024

Código	Descripción del Bien	Valor en Libros
1246 421190111A111X00100801 0174	01 AIRE ACONDICIONADO MINI SPLIT MARCA DAEWOOD MOD DSA189L CON CONTROL REMOTO 18000 BTUS F-1670, No. PATRIMONIO 2730010000234	10,772.05
1246 4211901174711Z00101204 0173	01 AIRE ACONDICIONADO TIPO MINISPLIT MARCA MIRAGE CAPACIDAD 18000 BTU FACT-SERIE A 359, No. PATRIMONIO 2730014000017	7,696.02
1246 4211901174711Z00101404 0175	01 JUEGO DE AIRE ACONDICIONADO TIPO MINI SPLIT, MARCA PRIME, 18,000 MODELO U.C. EMPRN182-C F-B94 \$5,774.99, No. PATRIMONIO 2730014000168	5,774.99
1246 4211901174711Z00101404 0176	01 JUEGO AIRE ACONDICIONADO TIPO MINISPLIT DE 60,000 BTU/HR MARCA COMFORT STAR 220V F-B93 \$19,424.99, No. PATRIMONIO 2730014000169	19,424.99
1246 4211901174711Z00101404 0177	01 JUEGO AIRE ACONDICIONADO TIPO MINISPLIT DE 60,000 BTU/HR MARCA COMFORT STAR 220V F-B95 \$19,424.99, No. PATRIMONIO 2730014000167	19,424.99
1246 421190117AY11Y00101401 0178	01 JUEGO DE EQUIPO DE AIRE ACONDICIONADO TIPO MINISPLIT DE 60,000BTU/HR MCA COMFORSTAR 220/1/60 CONTROL REMOTO FACT-B235 \$19424.95, No. PATRIMONIO 2730015000047	19,424.95
1246 421190117AY11Y00101401 0179	01 JUEGO DE EQUIPO DE AIRE ACONDICIONADO TIPO MINISPLIT DE 60,000BTU/HR MCA COMFORSTAR 220/1/60 CONTROL REMOTO FACT-B235 \$19424.95, No. PATRIMONIO 2730015000046	19,424.95
1246 421190117AY11Y00101501 0180	01 EQUIPO MINI SPLIT MARCA GALANZ DE 18000BTU/HR 220/1/60 PARED ALTA CONTROL REMOTO FACT- B332 \$ 6,405.02, No. PATRIMONIO 2730015000039	6,405.02
1246 421190117AY11Y00101501 0181	01 EQUIPO DE AIRE ACONDICIONADO TIPO MINISPLIT DE 60000BTU/HR MARCA COMFORSTAR 220/1/60 CONTROL REMOTO FACT- B358 \$ 22,950.01, No. PATRIMONIO 2730015000041	22,950.01
1246 421190117AY11Y00101501 0182	01 TELEFONO ALCATEL -LUCENT 4019 GRIS URBANO, PANTALLA 1X20 CARACTERES, NAVEGADOR 2 DIRECCIONES ALTA VOZ FACT- 177 \$ 3,250.00, No. PATRIMONIO 2730015000024	3,250.00
1246 421190117AY11Y00101501 0183	01 TELEFONO ALCATEL -LUCENT 4019 GRIS URBANO, PANTALLA 1X20 CARACTERES, NAVEGADOR 2 DIRECCIONES ALTA VOZ FACT- 181 \$ 3,250.00, No. PATRIMONIO 2730015000127	3,250.00
1246 421190117AY11Y00101501 0184	01 JUEGO DE EQUIPO DE AIRE ACONDICIONADO TIPO MINISPLIT MIRAGE DE 18,000 BTU/HR 220V FACT- B-430 \$ 6,510.00, No. PATRIMONIO 2730016000231	6,510.00
1246 421190117AY11Y00101501 0185	01 EQUIPO DE AIRE ACONDICIONADO TIPO MINISPLIT DE 60 000 BTU/HR MCA COMFORSTAR 220/1/60 CONTROL REMOTO FACT-540 \$ 22238.55, No. PATRIMONIO 2730015000109	22,238.55
1246 421190117AY11Y00101501 0186	01 EQUIPO DE AIRE ACONDICIONADO TIPO MINISPLIT DE 24 000 BTU PARED ALTA MCA HYUNDAI 220V CONTROL REMOTO FACT-B518 \$ 7979.99, No. PATRIMONIO 2730015000113	7,979.99
1246 421190117AY11Y00101501 0187	01 EQUIPO DE AIRE ACONDICIONADO TIPO MINISPLIT DE 60 000 BTU/HR MCA COMFORSTAR 220/1/60 CONTROL REMOTO FACT-623 \$ 22950.00, No. PATRIMONIO 2730015000172	22,950.00
1246 421190117AY11Y00101501 0188	01 EQUIPO DE AIRE ACONDICIONADO TIPO MINISPLIT DE 18 000 BTU PARED ALTA MCA PRIME DE 220V CONTROL REMOTO FACT-B642 \$ 6599.99, No. PATRIMONIO 2730015000171	6,599.99
1246 421190117AY11Y00101501 0189	01 EQUIPO DE AIRE ACONDICIONADO TIPO MINISPLIT DE 12 000 BTU PARED ALTA MCA HYUNDAI DE 220V CONTROL REMOTO FACT-B613 \$ 4299.99, No. PATRIMONIO 2730015000173	4,299.99
1246 421190117AY11Y00101501 0190	01 EQUIPO DE AIRE ACONDICIONADO TIPO MINISPLIT DE 24 000 BTU PARED ALTA MCA HYUNDAI DE 220V CONTROL REMOTO FACT-B634 \$ 8199.99, No. PATRIMONIO 2730015000175	8,199.99

GOBIERNO CONSTITUCIONAL DEL ESTADO DE CHIAPAS  
INSTITUTO DE LA INFRAESTRUCTURA FÍSICA EDUCATIVA DEL ESTADO DE  
CHIAPAS

SISTEMA CONTABLE 2023  
RELACIÓN DE BIENES MUEBLES QUE COMPONEN SU PATRIMONIO  
Cuenta Pública al 31 de diciembre de 2023

Página 20 de 20

Hora: 12:48:40p. m.

Fecha: 07/03/2024

Código	Descripción del Bien	Valor en Libros
1246 5020012153314I008C2301 0002	01 DRON INDUSTRIAL MARCA DJI AGRAS, FACTURA A 18919, PRECIO UNITARIO IVA INCLUIDO \$801,666.66, PROMOTORA COMERCIAL TORRES BATIZ SA DE CV, CON CARGO AL PROYECTO 239282 EQUIPAMIENTO DE LA UNIDAD MULTIFUNCIONAL DE TALLERES Y LABORATORIOS DEL INSTITUTO TECNOLOGICO DE COMITAN (07DIT0030P)	801,666.66
1246 521190117AY11Y00101501 0191	01 TELEFONO ALCATEL -LUCENT 4019 GRIS URBANO PANTALLA 1X20 FACT-292 \$ 3399.99, No. PATRIMONIO 2730015000165	3,399.99
1246 521190117AY11Y00101501 0192	01 TELEFONO ALCATEL-LUCENT 4019 GRIS URBANO PANTALLA 1X20 FACT-178 \$ 3,250.00, No. PATRIMONIO 2730015000025	3,250.00
1246 521190117AY11Y00101501 0193	01 TELEFONO ALCATEL-LUCENT 4019 GRIS URBANO PANTALLA 1X20 FACT.208 \$ 3,250.00, No. PATRIMONIO 2730015000087	3,250.00

GOBIERNO CONSTITUCIONAL DEL ESTADO DE CHIAPAS  
INSTITUTO DE LA INFRAESTRUCTURA FÍSICA EDUCATIVA DEL ESTADO DE  
CHIAPAS

SISTEMA CONTABLE 2023  
RELACIÓN DE BIENES INMUEBLES QUE COMPONEN SU PATRIMONIO  
Cuenta Pública al 31 de diciembre de 2023

Página 1 de 1  
Hora: 12:48:54p. m.  
Fecha: 07/03/2024

Código	Descripción del Bien	Valor en Libros
1231	Terrenos	26,784,000.00
1231 121190117A511X00300902 0001	21120730 INSTITUTO DE LA INFRAESTRUCTURA FISICA EDUCATIVA DEL ESTADO DE CHIAPAS	26,784,000.00
1233	Edificios no Habitacionales	12,770,000.00
1233 121190114A311X00102102 0002	Módulo de Servicios Sanitarios en las Instalaciones del INIFECH	970,000.00
1233 121190117A511X00300901 0001	EDIFICIO PÚBLICO	11,800,000.00





**GOBIERNO CONSTITUCIONAL DEL ESTADO DE CHIAPAS**  
**INSTITUTO DE LA INFRAESTRUCTURA FÍSICA EDUCATIVA DEL ESTADO DE**  
**CHIAPAS**

**SISTEMA CONTABLE 2023**  
**RELACIÓN DE ACTIVOS INTANGIBLES QUE COMPONEN SU PATRIMONIO**  
**Cuenta Pública al 31 de diciembre de 2023**

Página 1 de 1  
Hora: 12:49:09p. m.  
Fecha: 07/03/2024

Código	Descripción del Bien	Valor en Libros
--------	----------------------	-----------------

---

No presenta saldos a la fecha