

**SISTEMA CONTABLE 2023**  
**ESTADO DE SITUACIÓN FINANCIERA**  
**AL 31 DE DICIEMBRE DEL 2023**  
 (Cifras en Pesos)

| Concepto  | 2023                  | 2022                  | Concepto  | 2023                  | 2022                  |
|---|-----------------------|-----------------------|---|-----------------------|-----------------------|
| <b>ACTIVO</b>   |                       |                       | <b>PASIVO</b>   |                       |                       |
| <b>Activo Circulante</b>                                      |                       |                       | <b>Pasivo Circulante</b>  |                       |                       |
| Efectivo y Equivalentes                                       | 107,981,904.87        | 105,397,697.99        | Cuentas por Pagar a Corto Plazo   | 8,802,659.19          | 4,309,393.42          |
| Derechos a Recibir Efectivo o Equivalentes                    | 0.00                  | 0.00                  | Documentos por Pagar a Corto Plazo  | 0.00                  | 0.00                  |
| Derechos a Recibir Bienes o Servicios                         | 0.00                  | 0.00                  | Porción a Corto Plazo de la Deuda Pública a Largo Plazo                             | 0.00                  | 0.00                  |
| Inventarios   | 0.00                  | 0.00                  | Títulos y Valores a Corto Plazo   | 0.00                  | 0.00                  |
| Almacenes   | 0.00                  | 0.00                  | Pasivos Diferidos a Corto Plazo   | 0.00                  | 0.00                  |
| Estimación por Pérdida o Deterioro de Activos Circulantes     | 0.00                  | 0.00                  | Fondos y Bienes de Terceros en Garantía y/o Administración a Corto Plazo            | 0.00                  | 0.00                  |
| Otros Activos Circulantes                                     | 0.00                  | 0.00                  | Provisiones a Corto Plazo   | 0.00                  | 0.00                  |
|   |                       |                       | Otros Pasivos a Corto Plazo   | 0.00                  | 0.00                  |
| <b>Total de Activos Circulantes</b>                           | <b>107,981,904.87</b> | <b>105,397,697.99</b> | <b>Total de Pasivos Circulantes</b>   | <b>8,802,659.19</b>   | <b>4,309,393.42</b>   |
| <b>Activo No Circulante</b>                                   |                       |                       | <b>Pasivo No Circulante</b>   |                       |                       |
| Inversiones Financieras a Largo Plazo                         | 0.00                  | 0.00                  | Cuentas por Pagar a Largo Plazo   | 0.00                  | 0.00                  |
| Derechos a Recibir Efectivo o Equivalentes a Largo Plazo      | 10,790,198.39         | 10,790,198.39         | Documentos por Pagar a Largo Plazo  | 0.00                  | 0.00                  |
| Bienes Inmuebles, Infraestructura y Construcciones en Proceso | 0.00                  | 0.00                  | Deuda Pública a Largo Plazo   | 0.00                  | 0.00                  |
| Bienes Muebles  | 15,867,295.28         | 15,867,295.28         | Pasivos Diferidos a Largo Plazo   | 38,353,540.99         | 40,346,452.21         |
| Activos Intangibles   | 359,361.58            | 359,361.58            | Fondos y Bienes de Terceros en Garantía y/o Administración a Largo Plazo            | 27,494,147.38         | 27,494,147.38         |
| Depreciación, Deterioro y Amortización Acumulada de Bienes    | 0.00                  | 0.00                  | Provisiones a Largo Plazo   | 0.00                  | 0.00                  |
| Activos Diferidos   | 37,920,262.96         | 37,920,262.96         |   |                       |                       |
| Estimación por Pérdida o Deterioro de Activos no Circulantes  | 0.00                  | 0.00                  |   |                       |                       |
| Otros Activos no Circulantes                                  | 0.00                  | 0.00                  |   |                       |                       |
| <b>Total de Activos No Circulantes</b>                        | <b>64,937,118.21</b>  | <b>64,937,118.21</b>  | <b>Total de Pasivos No Circulantes</b>  | <b>65,847,688.37</b>  | <b>67,840,599.59</b>  |
|   |                       |                       | <b>Total del Pasivo</b>   | <b>74,650,347.56</b>  | <b>72,149,993.01</b>  |
| <b>Total del Activo</b>                                       | <b>172,919,023.08</b> | <b>170,334,816.20</b> | <b>HACIENDA PÚBLICA / PATRIMONIO</b>  |                       |                       |
|   |                       |                       | <b>Hacienda Pública/Patrimonio Contribuido</b>                                      | 0.00                  | 0.00                  |
|   |                       |                       | Aportaciones  | 0.00                  | 0.00                  |
|   |                       |                       | Donaciones de Capital   | 0.00                  | 0.00                  |
|   |                       |                       | Actualización de la Hacienda Pública/Patrimonio                                     | 0.00                  | 0.00                  |
|   |                       |                       | <b>Hacienda Pública/Patrimonio Generado</b>   | 98,268,675.52         | 98,184,823.19         |
|   |                       |                       | Resultados del Ejercicio (Ahorro/Desahorro)   | 1,688,810.12          | 3,598,360.30          |
|   |                       |                       | Resultados de Ejercicios Anteriores   | 96,579,865.40         | 94,586,462.89         |
|   |                       |                       | Revalúos  | 0.00                  | 0.00                  |
|   |                       |                       | Reservas  | 0.00                  | 0.00                  |
|   |                       |                       | Rectificaciones de Resultados de Ejercicios Anteriores                              | 0.00                  | 0.00                  |
|   |                       |                       | <b>Exceso o Insuficiencia en la Actualización de la Hacienda Pública/Patrimonio</b> | 0.00                  | 0.00                  |
|   |                       |                       | Resultado por Posición Monetaria  | 0.00                  | 0.00                  |
|   |                       |                       | Resultado por Tenencia de Activos no Monetarios                                     | 0.00                  | 0.00                  |
|   |                       |                       | <b>Total Hacienda Pública/Patrimonio</b>  | <b>98,268,675.52</b>  | <b>98,184,823.19</b>  |
|   |                       |                       | <b>Total del Pasivo y Hacienda Pública/Patrimonio</b>                               | <b>172,919,023.08</b> | <b>170,334,816.20</b> |

**SISTEMA CONTABLE 2023**  
**ESTADO DE ACTIVIDADES**  
**DEL 1o. DE ENERO AL 31 DE DICIEMBRE DE 2023**  
 (Cifras en Pesos)

| Concepto  | 2023                  | 2022                  |
|---|-----------------------|-----------------------|
| <b>INGRESOS Y OTROS BENEFICIOS</b>  |                       |                       |
| <i>Ingresos de Gestión</i>  | <b>0.00</b>           | <b>0.00</b>           |
| Impuestos   | 0.00                  | 0.00                  |
| Cuotas y Aportaciones de Seguridad Social   | 0.00                  | 0.00                  |
| Contribuciones de Mejoras   | 0.00                  | 0.00                  |
| Derechos  | 0.00                  | 0.00                  |
| Productos   | 0.00                  | 0.00                  |
| Aprovechamientos  | 0.00                  | 0.00                  |
| Ingresos por Venta de Bienes y Prestación de Servicios  | 0.00                  | 0.00                  |
| <i>Participaciones, Aportaciones, Convenios, Incentivos Derivados de la Colaboración Fiscal, Fondos Distintos de Aportaciones, Transferencias, Asignaciones, Subsidios y Subvenciones, y Pensiones y Jubilaciones</i> | <b>327,113,531.37</b> | <b>306,263,280.86</b> |
| Participaciones, Aportaciones, Convenios, Incentivos Derivados de la Colaboración Fiscal y Fondos Distintos de Aportaciones   | 0.00                  | 0.00                  |
| Transferencias, Asignaciones, Subsidios y Subvenciones, y Pensiones y Jubilaciones  | 327,113,531.37        | 306,263,280.86        |
| <i>Otros Ingresos y Beneficios</i>  | <b>0.00</b>           | <b>0.00</b>           |
| Ingresos Financieros  | 0.00                  | 0.00                  |
| Incremento por Variación de Inventarios   | 0.00                  | 0.00                  |
| Disminución del Exceso de Estimaciones por Pérdida o Deterioro u Obsolescencia  | 0.00                  | 0.00                  |
| Disminución del Exceso de Provisiones   | 0.00                  | 0.00                  |
| Otros Ingresos y Beneficios Varios  | 0.00                  | 0.00                  |
| <b>Total de Ingresos y Otros Beneficios</b>   | <b>327,113,531.37</b> | <b>306,263,280.86</b> |
| <b>GASTOS Y OTRAS PÉRDIDAS</b>  |                       |                       |
| <i>Gastos de Funcionamiento</i>   | <b>218,668,213.25</b> | <b>180,980,243.56</b> |
| Servicios Personales  | 160,274,789.79        | 151,439,696.55        |
| Materiales y Suministros  | 21,518,764.69         | 9,518,760.79          |
| Servicios Generales   | 36,874,658.77         | 20,021,786.22         |
| <i>Transferencias, Asignaciones, Subsidios y Otras Ayudas</i>   | <b>106,756,508.00</b> | <b>121,684,677.00</b> |
| Transferencias Internas y Asignaciones al Sector Público  | 0.00                  | 0.00                  |
| Transferencias al Resto del Sector Público  | 0.00                  | 0.00                  |
| Subsidios y Subvenciones  | 0.00                  | 0.00                  |
| Ayudas Sociales   | 106,756,508.00        | 121,684,677.00        |
| Pensiones y Jubilaciones  | 0.00                  | 0.00                  |
| Transferencias a Fideicomisos, Mandatos y Contratos Análogos  | 0.00                  | 0.00                  |
| Transferencias a la Seguridad Social  | 0.00                  | 0.00                  |
| Donativos   | 0.00                  | 0.00                  |
| Transferencias al Exterior  | 0.00                  | 0.00                  |
| <i>Participaciones y Aportaciones</i>   | <b>0.00</b>           | <b>0.00</b>           |
| Participaciones   | 0.00                  | 0.00                  |
| Aportaciones  | 0.00                  | 0.00                  |
| Convenios   | 0.00                  | 0.00                  |
| <i>Intereses, Comisiones y Otros Gastos de la Deuda Pública</i>   | <b>0.00</b>           | <b>0.00</b>           |
| Intereses de la Deuda Pública   | 0.00                  | 0.00                  |
| Comisiones de la Deuda Pública  | 0.00                  | 0.00                  |
| Gastos de la Deuda Pública  | 0.00                  | 0.00                  |
| Costo por Coberturas  | 0.00                  | 0.00                  |
| Apoyos Financieros  | 0.00                  | 0.00                  |
| <i>Otros Gastos y Pérdidas Extraordinarias</i>  | <b>0.00</b>           | <b>0.00</b>           |
| Estimaciones, Depreciaciones, Deterioros, Obsolescencia y Amortizaciones  | 0.00                  | 0.00                  |
| Provisiones   | 0.00                  | 0.00                  |
| Disminución de Inventarios  | 0.00                  | 0.00                  |
| Otros Gastos  | 0.00                  | 0.00                  |
| <i>Inversión Pública</i>  | <b>0.00</b>           | <b>0.00</b>           |
| Inversión Pública no Capitalizable  | 0.00                  | 0.00                  |
| <b>Total de Gastos y Otras Pérdidas</b>   | <b>325,424,721.25</b> | <b>302,664,920.56</b> |
| <b>Resultados del Ejercicio (Ahorro/Desahorro)</b>  | <b>1,688,810.12</b>   | <b>3,598,360.30</b>   |

**SISTEMA CONTABLE 2023**  
**ESTADO DE VARIACIÓN EN LA HACIENDA PÚBLICA**  
**DEL 01 DE ENERO AL 31 DE DICIEMBRE DE 2023**

(Cifras en Pesos)

Página 1 de 1

Fecha:

07/03/2024

| Concepto   | Hacienda Pública / Patrimonio Contribuido | Hacienda Pública / Patrimonio Generado de Ejercicios Anteriores | Hacienda Pública / Patrimonio Generado del Ejercicio | Exceso o Insuficiencia en la Actualización de la Hacienda Pública/Patrimonio | Total                |
|--|---|---|--|--|----------------------|
| <b>Hacienda Pública / Patrimonio Contribuido Neto de 2022</b>  | <b>0.00</b>                               |   |  |  | <b>0.00</b>          |
| Aportaciones   | 0.00                                      |   |  |  | 0.00                 |
| Donaciones de Capital  | 0.00                                      |   |  |  | 0.00                 |
| Actualización de la Hacienda Pública/Patrimonio  | 0.00                                      |   |  |  | 0.00                 |
| <b>Hacienda Pública / Patrimonio Generado Neto de 2022</b>   |   | <b>94,586,462.89</b>  | <b>3,598,360.30</b>                                  |  | <b>98,184,823.19</b> |
| Resultados del Ejercicio (Ahorro/Desahorro)  |   |   | 3,598,360.30   |  | 3,598,360.30         |
| Resultado de Ejercicios Anteriores   |   | 94,586,462.89   |  |  | 94,586,462.89        |
| Revalúos   |   | 0.00  |  |  | 0.00                 |
| Reservas   |   | 0.00  |  |  | 0.00                 |
| Rectificaciones de Resultados de Ejercicios Anteriores   |   | 0.00  |  |  | 0.00                 |
| <b>Exceso o Insuficiencia en la Actualización de la Hacienda Pública / Patrimonio Neto de 2022</b>               |   |   |  | <b>0.00</b>  | <b>0.00</b>          |
| Resultado por Posición Monetaria   |   |   |  | 0.00   | 0.00                 |
| Resultado por Tenencia de Activos no Monetarios  |   |   |  | 0.00   | 0.00                 |
| <b>Hacienda Pública / Patrimonio Neto Final de 2022</b>  | <b>0.00</b>                               | <b>94,586,462.89</b>  | <b>3,598,360.30</b>                                  | <b>0.00</b>  | <b>98,184,823.19</b> |
| <b>Cambios en la Hacienda Pública / Patrimonio Contribuido Neto de 2023</b>                                      | <b>0.00</b>                               |   |  |  | <b>0.00</b>          |
| Aportaciones   | 0.00                                      |   |  |  | 0.00                 |
| Donaciones de Capital  | 0.00                                      |   |  |  | 0.00                 |
| Actualización de la Hacienda Pública/Patrimonio  | 0.00                                      |   |  |  | 0.00                 |
| <b>Variaciones de la Hacienda Pública / Patrimonio Generado Neto de 2023</b>                                     |   | <b>1,993,402.51</b>   | <b>(1,909,550.18)</b>                                |  | <b>83,852.33</b>     |
| Resultados del Ejercicio (Ahorro/Desahorro)  |   |   | 1,688,810.12   |  | 1,688,810.12         |
| Resultados de Ejercicios Anteriores  |   | 1,993,402.51  | (3,598,360.30)                                       |  | (1,604,957.79)       |
| Revalúos   |   |   | 0.00   |  | 0.00                 |
| Reservas   |   |   | 0.00   |  | 0.00                 |
| Rectificaciones de Resultados de Ejercicios Anteriores   |   |   | 0.00   |  | 0.00                 |
| <b>Cambios en el Exceso o Insuficiencia en la Actualización de la Hacienda Pública / Patrimonio Neto de 2023</b> |   |   |  | <b>0.00</b>  | <b>0.00</b>          |
| Resultado por Posición Monetaria   |   |   |  | 0.00   | 0.00                 |
| Resultado por Tenencia de Activos no Monetarios  |   |   |  | 0.00   | 0.00                 |
| <b>Hacienda Pública / Patrimonio Neto Final de 2023</b>  | <b>0.00</b>                               | <b>96,579,865.40</b>  | <b>1,688,810.12</b>                                  | <b>0.00</b>  | <b>98,268,675.52</b> |

**SISTEMA CONTABLE 2023**  
**ESTADO DE CAMBIOS EN LA SITUACIÓN FINANCIERA**  
**DEL 1o. DE ENERO AL 31 DE DICIEMBRE DE 2023**  
 (Cifras en Pesos)

Página 1 de 1

Fecha: 07/03/2024

| Concepto  | Origen              | Aplicación          |
|---|---------------------|---------------------|
| <b>ACTIVO</b>   | <b>0.00</b>         | <b>2,584,206.88</b> |
| <b>Activo Circulante</b>  | <b>0.00</b>         | <b>2,584,206.88</b> |
| Efectivo y Equivalentes   | 0.00                | 2,584,206.88        |
| Derechos a Recibir Efectivo o Equivalentes  | 0.00                | 0.00                |
| Derechos a Recibir Bienes o Servicios   | 0.00                | 0.00                |
| Inventarios   | 0.00                | 0.00                |
| Almacenes   | 0.00                | 0.00                |
| Estimación por Pérdida o Deterioro de Activos Circulantes                           | 0.00                | 0.00                |
| Otros Activos Circulantes   | 0.00                | 0.00                |
| <b>Activo No Circulante</b>   | <b>0.00</b>         | <b>0.00</b>         |
| Inversiones Financieras a Largo Plazo   | 0.00                | 0.00                |
| Derechos a Recibir Efectivo o Equivalentes a Largo Plazo                            | 0.00                | 0.00                |
| Bienes Inmuebles, Infraestructura y Construcciones en Proceso                       | 0.00                | 0.00                |
| Bienes Muebles  | 0.00                | 0.00                |
| Activos Intangibles   | 0.00                | 0.00                |
| Depreciación, Deterioro y Amortización Acumulada de Bienes                          | 0.00                | 0.00                |
| Activos Diferidos   | 0.00                | 0.00                |
| Estimación por Pérdida o Deterioro de Activos no Circulantes                        | 0.00                | 0.00                |
| Otros Activos no Circulantes  | 0.00                | 0.00                |
| <b>PASIVO</b>   | <b>4,493,265.77</b> | <b>1,992,911.22</b> |
| <b>Pasivo Circulante</b>  | <b>4,493,265.77</b> | <b>0.00</b>         |
| Cuentas por Pagar a Corto Plazo   | 4,493,265.77        | 0.00                |
| Documentos por Pagar a Corto Plazo  | 0.00                | 0.00                |
| Porción a Corto Plazo de la Deuda Pública a Largo Plazo                             | 0.00                | 0.00                |
| Títulos y Valores a Corto Plazo   | 0.00                | 0.00                |
| Pasivos Diferidos a Corto Plazo   | 0.00                | 0.00                |
| Fondos y Bienes de Terceros en Garantía y/o Administración a Corto Plazo            | 0.00                | 0.00                |
| Provisiones a Corto Plazo   | 0.00                | 0.00                |
| Otros Pasivos a Corto Plazo   | 0.00                | 0.00                |
| <b>Pasivo No Circulante</b>   | <b>0.00</b>         | <b>1,992,911.22</b> |
| Cuentas a Pagar a Largo Plazo   | 0.00                | 0.00                |
| Documentos por Pagar a Largo Plazo  | 0.00                | 0.00                |
| Deuda Pública a Largo Plazo   | 0.00                | 0.00                |
| Pasivos Diferidos a Largo Plazo   | 0.00                | 1,992,911.22        |
| Fondos y Bienes de Terceros en Garantía y/o Administración a Largo Plazo            | 0.00                | 0.00                |
| Provisiones a Largo Plazo   | 0.00                | 0.00                |
| <b>HACIENDA PÚBLICA/PATRIMONIO</b>  | <b>1,993,402.51</b> | <b>1,909,550.18</b> |
| <b>Hacienda Pública/Patrimonio Contribuido</b>                                      | <b>0.00</b>         | <b>0.00</b>         |
| Aportaciones  | 0.00                | 0.00                |
| Donaciones de Capital   | 0.00                | 0.00                |
| Actualización de la Hacienda Pública/Patrimonio                                     | 0.00                | 0.00                |
| <b>Hacienda Pública/Patrimonio Generado</b>   | <b>1,993,402.51</b> | <b>1,909,550.18</b> |
| Resultados del Ejercicio (Ahorro/Desahorro)   | 0.00                | 1,909,550.18        |
| Resultados de Ejercicios Anteriores   | 1,993,402.51        | 0.00                |
| Revalúos  | 0.00                | 0.00                |
| Reservas  | 0.00                | 0.00                |
| Rectificaciones de Resultados de Ejercicios Anteriores                              | 0.00                | 0.00                |
| <b>Exceso o Insuficiencia en la Actualización de la Hacienda Pública/Patrimonio</b> | <b>0.00</b>         | <b>0.00</b>         |
| Resultado por Posición Monetaria  | 0.00                | 0.00                |
| Resultado por Tenencia de Activos no Monetarios                                     | 0.00                | 0.00                |

**SISTEMA CONTABLE 2023**  
**ESTADO DE FLUJOS DE EFECTIVO**  
**DEL 01 DE ENERO AL 31 DE DICIEMBRE DE 2023**  
 (Cifras en Pesos)

Página 1 de 1

Fecha: 07/03/2024

| Concepto  | 2023                  | 2022                  |
|---|-----------------------|-----------------------|
| <b>Flujos de Efectivo de las Actividades de Operación</b>   |                       |                       |
| <b>Origen</b>   | <b>327,113,531.37</b> | <b>306,263,280.86</b> |
| Impuestos   | 0.00                  | 0.00                  |
| Cuotas y Aportaciones de Seguridad Social   | 0.00                  | 0.00                  |
| Contribuciones de Mejoras   | 0.00                  | 0.00                  |
| Derechos  | 0.00                  | 0.00                  |
| Productos   | 0.00                  | 0.00                  |
| Aprovechamientos  | 0.00                  | 0.00                  |
| Ingresos por Venta de Bienes y Prestación de Servicios  | 0.00                  | 0.00                  |
| Participaciones, Aportaciones, Convenios, Incentivos Derivados de la Colaboración Fiscal y Fondos Distintos de Aportaciones | 0.00                  | 0.00                  |
| Transferencias, Asignaciones, Subsidios y Subvenciones, y Pensiones y Jubilaciones  | 0.00                  | 0.00                  |
| Otros Orígenes de Operación   | 327,113,531.37        | 306,263,280.86        |
| <b>Aplicación</b>   | <b>325,424,721.25</b> | <b>302,664,920.56</b> |
| Servicios Personales  | 160,274,789.79        | 151,439,696.55        |
| Materiales y Suministros  | 21,518,764.69         | 9,518,760.79          |
| Servicios Generales   | 36,874,658.77         | 20,021,786.22         |
| Transferencias Internas y Asignaciones al Sector Público  | 0.00                  | 0.00                  |
| Trasferencias al Resto del Sector Público   | 0.00                  | 0.00                  |
| Subsidios y Subvenciones  | 0.00                  | 0.00                  |
| Ayudas Sociales   | 106,756,508.00        | 121,684,677.00        |
| Pensiones y Jubilaciones  | 0.00                  | 0.00                  |
| Transferencias a Fideicomisos, Mandatos y Contratos Análogos  | 0.00                  | 0.00                  |
| Transferencias a la Seguridad Social  | 0.00                  | 0.00                  |
| Donativos   | 0.00                  | 0.00                  |
| Transferencias al Exterior  | 0.00                  | 0.00                  |
| Participaciones   | 0.00                  | 0.00                  |
| Aportaciones  | 0.00                  | 0.00                  |
| Convenios   | 0.00                  | 0.00                  |
| Otras Aplicaciones de Operación   | 0.00                  | 0.00                  |
| <b>Flujos Netos de Efectivo de las Actividades de Operación</b>   | <b>1,688,810.12</b>   | <b>3,598,360.30</b>   |
| <b>Flujos de Efectivo de las Actividades de Inversión</b>   |                       |                       |
| <b>Origen</b>   | <b>1,993,402.51</b>   | <b>10,053.65</b>      |
| Bienes Inmuebles, Infraestructura y Construcciones en Proceso   | 0.00                  | 0.00                  |
| Bienes Muebles  | 0.00                  | 0.00                  |
| Otros Orígenes de Inversión   | 1,993,402.51          | 10,053.65             |
| <b>Aplicación</b>   | <b>3,598,360.30</b>   | <b>950,250.38</b>     |
| Bienes Inmuebles, Infraestructura y Construcciones en Proceso   | 0.00                  | 0.00                  |
| Bienes Muebles  | 0.00                  | 0.00                  |
| Otras Aplicaciones de Inversión   | 3,598,360.30          | 950,250.38            |
| <b>Flujos Netos de Efectivo de las Actividades de Inversión</b>   | <b>(1,604,957.79)</b> | <b>(940,196.73)</b>   |
| <b>Flujos de Efectivo de las Actividades de Financiamiento</b>  |                       |                       |
| <b>Origen</b>   | <b>4,715,325.85</b>   | <b>897,095.75</b>     |
| Endeudamiento Neto  | 0.00                  | 0.00                  |
| Interno   | 0.00                  | 0.00                  |
| Externo   | 0.00                  | 0.00                  |
| Otros Orígenes de Financiamiento  | 4,715,325.85          | 897,095.75            |
| <b>Aplicación</b>   | <b>2,214,971.30</b>   | <b>154,024.83</b>     |
| Servicios de la Deuda   | 0.00                  | 0.00                  |
| Interno   | 0.00                  | 0.00                  |
| Externo   | 0.00                  | 0.00                  |
| Otras Aplicaciones de Financiamiento  | 2,214,971.30          | 154,024.83            |
| <b>Flujos Netos de Efectivo por Actividades de Financiamiento</b>   | <b>2,500,354.55</b>   | <b>743,070.92</b>     |
| <b>Incremento/Disminución Neta en el Efectivo y Equivalentes al Efectivo</b>  | <b>2,584,206.88</b>   | <b>3,401,234.49</b>   |
| <b>Efectivo y Equivalentes al Efectivo al Inicio del Ejercicio</b>  | <b>105,397,697.99</b> | <b>101,996,463.50</b> |
| <b>Efectivo y Equivalentes al Efectivo al Final del Ejercicio</b>   | <b>107,981,904.87</b> | <b>105,397,697.99</b> |

**SISTEMA CONTABLE 2023**  
**ESTADO ANALITICO DEL ACTIVO**  
**DEL 01 DE ENERO AL 31 DE DICIEMBRE DEL 2023**  
 (Cifras en Pesos)

| Concepto  | Saldo Inicial         | Cargos del Período      | Abonos del Período      | Saldo Final           | Variación del Período |
|---|-----------------------|-------------------------|-------------------------|-----------------------|-----------------------|
| <b>ACTIVO</b>   | <b>170,334,816.20</b> | <b>1,240,547,346.98</b> | <b>1,237,963,140.10</b> | <b>172,919,023.08</b> | <b>2,584,206.88</b>   |
| <b>ACTIVO CIRCULANTE</b>                                      | <b>105,397,697.99</b> | <b>1,239,793,494.18</b> | <b>1,237,209,287.30</b> | <b>107,981,904.87</b> | <b>2,584,206.88</b>   |
| Efectivo y Equivalentes                                       | 105,397,697.99        | 1,235,412,203.39        | 1,232,827,996.51        | 107,981,904.87        | 2,584,206.88          |
| Derechos a Recibir Efectivo o Equivalentes                    | 0.00                  | 4,381,290.79            | 4,381,290.79            | 0.00                  | 0.00                  |
| Derechos a Recibir Bienes o Servicios                         | 0.00                  | 0.00                    | 0.00                    | 0.00                  | 0.00                  |
| Inventarios   | 0.00                  | 0.00                    | 0.00                    | 0.00                  | 0.00                  |
| Almacenes   | 0.00                  | 0.00                    | 0.00                    | 0.00                  | 0.00                  |
| Estimación por Pérdida o Deterioro de Activos Circulantes     | 0.00                  | 0.00                    | 0.00                    | 0.00                  | 0.00                  |
| Otros Activos Circulantes                                     | 0.00                  | 0.00                    | 0.00                    | 0.00                  | 0.00                  |
| <b>ACTIVO NO CIRCULANTE</b>                                   | <b>64,937,118.21</b>  | <b>753,852.80</b>       | <b>753,852.80</b>       | <b>64,937,118.21</b>  | <b>0.00</b>           |
| Inversiones Financieras a Largo Plazo                         | 0.00                  | 0.00                    | 0.00                    | 0.00                  | 0.00                  |
| Derechos a Recibir Efectivo o Equivalentes a Largo Plazo      | 10,790,198.39         | 0.00                    | 0.00                    | 10,790,198.39         | 0.00                  |
| Bienes Inmuebles, Infraestructura y Construcciones en Proceso | 0.00                  | 0.00                    | 0.00                    | 0.00                  | 0.00                  |
| Bienes Muebles  | 15,867,295.28         | 608,000.00              | 608,000.00              | 15,867,295.28         | 0.00                  |
| Activos Intangibles   | 359,361.58            | 0.00                    | 0.00                    | 359,361.58            | 0.00                  |
| Depreciación, Deterioro y Amortización Acumulada de Bienes    | 0.00                  | 0.00                    | 0.00                    | 0.00                  | 0.00                  |
| Activos Diferidos   | 37,920,262.96         | 145,852.80              | 145,852.80              | 37,920,262.96         | 0.00                  |
| Estimación por Pérdida o Deterioro de Activos no Circulantes  | 0.00                  | 0.00                    | 0.00                    | 0.00                  | 0.00                  |
| Otros Activos no Circulantes                                  | 0.00                  | 0.00                    | 0.00                    | 0.00                  | 0.00                  |

**GOBIERNO CONSTITUCIONAL DEL ESTADO DE CHIAPAS**  
**INSTITUTO CHIAPANECO DE EDUCACIÓN PARA JÓVENES Y ADULTOS**  
**SISTEMA CONTABLE 2023**  
**ESTADO ANALÍTICO DE LA DEUDA Y OTROS PASIVOS**  
**DEL 1o. DE ENERO AL 31 DE DICIEMBRE DE 2023**  
**(Cifras en Pesos)**

| DENOMINACIÓN DE LAS DEUDAS                     | MONEDA DE CONTRATACIÓN | INSTITUCIÓN O PAIS ACREEDOR | SALDO INICIAL DEL PERÍODO | SALDO FINAL DEL PERÍODO |
|--|------------------------|-----------------------------|---------------------------|-------------------------|
| <b>DEUDA PÚBLICA</b>                           |                        |                             |                           |                         |
| <b>Corto Plazo</b>                             |                        |                             |                           |                         |
| <b>Deuda Interna</b>                           |                        |                             | <b>0.00</b>               | <b>0.00</b>             |
| Instituciones de Crédito                       |                        |                             | 0.00                      | 0.00                    |
| BBVA MEXICO, S.A.                              | Moneda Nacional        | México                      | 0.00                      | 0.00                    |
| BANOBRAS, S.N.C.                               | Moneda Nacional        | México                      | 0.00                      | 0.00                    |
| BANORTE, S.A.                                  | Moneda Nacional        | México                      | 0.00                      | 0.00                    |
| INTERACCIONES, S.A.                            | Moneda Nacional        | México                      | 0.00                      | 0.00                    |
| SANTANDER, S.A.                                | Moneda Nacional        | México                      | 0.00                      | 0.00                    |
| SCOTIABANK INVERLAT, S.A.                      | Moneda Nacional        | México                      | 0.00                      | 0.00                    |
| Títulos y Valores                              | Moneda Nacional        | México                      | 0.00                      | 0.00                    |
| Arrendamientos Financieros                     | Moneda Nacional        | México                      | 0.00                      | 0.00                    |
| <b>Deuda Externa</b>                           |                        |                             | <b>0.00</b>               | <b>0.00</b>             |
| Organismos Financieros Internacionales         |                        |                             | 0.00                      | 0.00                    |
| Deuda Bilateral                                |                        |                             | 0.00                      | 0.00                    |
| Títulos y Valores                              |                        |                             | 0.00                      | 0.00                    |
| Arrendamientos Financieros                     |                        |                             | 0.00                      | 0.00                    |
| <b>Subtotal de Deuda Pública a Corto Plazo</b> |                        |                             | <b>0.00</b>               | <b>0.00</b>             |
| <b>Largo Plazo</b>                             |                        |                             |                           |                         |
| <b>Deuda Interna</b>                           |                        |                             | <b>0.00</b>               | <b>0.00</b>             |
| Instituciones de Crédito                       |                        |                             | 0.00                      | 0.00                    |
| BBVA MEXICO, S.A.                              | Moneda Nacional        | México                      | 0.00                      | 0.00                    |
| BANOBRAS, S.N.C.                               | Moneda Nacional        | México                      | 0.00                      | 0.00                    |
| BANORTE, S.A.                                  | Moneda Nacional        | México                      | 0.00                      | 0.00                    |
| SANTANDER, S.A.                                | Moneda Nacional        | México                      | 0.00                      | 0.00                    |
| Títulos y Valores                              | Moneda Nacional        | México                      | 0.00                      | 0.00                    |
| Arrendamientos Financieros                     | Moneda Nacional        | México                      | 0.00                      | 0.00                    |
| <b>Deuda Externa</b>                           |                        |                             | <b>0.00</b>               | <b>0.00</b>             |
| Organismos Financieros Internacionales         |                        |                             | 0.00                      | 0.00                    |
| Deuda Bilateral                                |                        |                             | 0.00                      | 0.00                    |
| Títulos y Valores                              |                        |                             | 0.00                      | 0.00                    |
| Arrendamientos Financieros                     |                        |                             | 0.00                      | 0.00                    |
| <b>Subtotal de Deuda Pública a Largo Plazo</b> |                        |                             | <b>0.00</b>               | <b>0.00</b>             |
| <b>Total de Otros Pasivos</b>                  | Moneda Nacional        | México                      | <b>72,149,993.01</b>      | <b>74,650,347.56</b>    |
| <b>Total de Deuda Pública y Otros Pasivos</b>  |                        |                             | <b>72,149,993.01</b>      | <b>74,650,347.56</b>    |

SISTEMA CONTABLE 2023  
INFORME SOBRE PASIVOS CONTINGENTES  
DEL 1o. DE ENERO AL 31 DE DICIEMBRE DE 2023

De conformidad a las Principales Reglas de Registro y Valoración del Patrimonio (Elementos Generales), emitidas por el Consejo Nacional de Armonización Contable, publicadas en el capítulo reformado en el Diario Oficial de la Federación el 06 de octubre del 2014, y última reforma del 23 de diciembre de 2020, los Pasivos Contingentes consideran:

- a) Una obligación posible, surgida a raíz de sucesos pasados, cuya existencia ha de ser confirmada sólo por la ocurrencia, o en su caso, por la no ocurrencia, de uno o más eventos inciertos en el futuro, que no están enteramente bajo el control del Ente Público.
- b) Una obligación presente, surgida a raíz de sucesos pasados, que no se ha reconocido contablemente porque: no es probable que la entidad tenga que satisfacerla, desprendiéndose de recursos que incorporen beneficios económicos; o bien el importe de la obligación no pueda ser medido con la suficiente fiabilidad.

Al respecto, se informa que éste Ente Público a esta fecha **NO cuenta con Pasivos Contingentes** significativos pendientes de pago, ya que estos se reconocen y se liquidan en el transcurso del ejercicio, en la vigencia del presupuesto.



---

## **NOTAS A LOS ESTADOS FINANCIEROS**

### **Introducción**

Atendiendo a lo establecido por el artículo 17 de la Ley General de Contabilidad Gubernamental, cada ente público es responsable de su contabilidad, de la operación del sistema y en consecuencia de la información que proporciona para la integración de la Cuenta Pública.

De conformidad al artículo 46, fracción I, inciso g), 47, 48 y 49 de la Ley General de Contabilidad Gubernamental, así como, a la normatividad emitida por el Consejo Nacional de Armonización Contable, a continuación, se presentan las notas a los estados financieros de **Instituto Chiapaneco de Educación para Jóvenes y Adultos**, correspondiente al 31 de diciembre de 2023, con los siguientes apartados:

- Notas de Gestión Administrativa,
- Notas de Desglose, y
- Notas de Memoria (Cuentas de Orden).

---

## **NOTAS DE GESTIÓN ADMINISTRATIVA**

### **1.- Autorización e Historia**

#### ***a) Fecha de Creación del Ente Público***

**Instituto Chiapaneco de Educación Para Jóvenes y Adultos**; fue creado el 31 de agosto de 1981, por decreto presidencial, el Instituto Nacional para la Educación de los Adultos como un organismo público descentralizado de la administración pública federal, con la decisión de promover servicios educativos dirigidos a los mexicanos de 15 o más años, que por diferentes causas, son analfabetas o no han podido iniciar o concluir su educación primaria o secundaria.

Debido de lo anterior, el Gobierno del Estado, envía al Congreso del Estado, una iniciativa de Ley para crear el Instituto de Educación para Adultos, la cual es aprobada el 07 de mayo de 2003; y por decreto publicado en el periódico oficial N. 170 2da. Sección de fecha 14 de mayo del mismo año.

El Instituto Nacional para la Educación de los Adultos se transforma en Instituto de Educación para Adultos; como un Organismo Público Descentralizado de la Administración Pública del Estado, con el objeto de impartir alfabetización, educación primaria y secundaria para adultos; así como educación comunitaria y capacitación no formal para el trabajo; sin embargo, dada la denominación del Instituto, los jóvenes tienen la impresión de que esta institución solo presta servicios a adultos mayores, en tal virtud de acuerdo al Periódico Oficial No. 156-3ª. Sección, del miércoles 24 de Diciembre de 2014, se aprueba el Decreto en el cual se crea el Instituto Chiapaneco de Educación para Jóvenes y Adultos.

#### ***b) Principales Cambios en su Estructura***

Este cambio resulta una transformación profunda en el sistema educativo estatal, al fin de lograr una educación integral que permita ampliar la cobertura educativa a todos los rincones de la entidad, superar el rezago educativo, pero prioritariamente elevar la calidad de la educación en Chiapas.

Con la creación de Instituto Chiapaneco de Educación para Jóvenes y Adultos; que las Reglas de Operación a que se refiere el presente acuerdo cuentan con la autorización presupuestaria de la Secretaría de Hacienda y Crédito Público y con el dictamen de la Comisión Federal de Mejora Regulatoria, y que en cumplimiento de lo anterior ha tenido a bien expedir el siguiente:

Se emiten las Reglas de Operación del Programa Educación para Adultos (INEA) para el ejercicio fiscal 2023.

## **2.- Panorama Económico y Financiero**

La situación económica y financiera de **Instituto Chiapaneco de Educación para Jóvenes y Adultos** fue aceptable durante el ejercicio; debido a que fueron tomados en cuenta todos los lineamientos y normas emitidos por el Consejo Nacional de Armonización Contable (CONAC), y los recursos ministrados por la Secretaría de Hacienda fueron presupuestados y erogados de manera adecuada tanto presupuestal, contable y financiera.

## **3.- Organización y Objeto Social**

### **a) Objeto Social**

El Instituto Chiapaneco de Educación para Jóvenes y Adultos, tiene como objetivo principal, prestar los servicios de educación básica en el Estado de Chiapas, constituyéndose en el Órgano Rector de los programas y servicios educativos relativos a la alfabetización, la educación primaria y la secundaria, así como la capacitación no formal para el trabajo, con los contenidos particulares y las metodologías adecuadas para atender las necesidades educativas específicas de ese sector de la población que se apoyará en la solidaridad social; así mismo, agrupará los proyectos, servicios y acciones que se vienen desarrollando por parte de otras Dependencias o Instituciones del propio Gobierno del Estado; debiendo cumplir con los planes y programas de estudio que rigen a esta modalidad educativa no escolarizada y observar la normatividad establecida por el Instituto Nacional para la Educación de los Adultos.

### **b) Principal Actividad**

- Los objetivos y las líneas de acción de este Instituto Chiapaneco de Educación para Jóvenes y Adultos es proporcionar condiciones y oportunidades educativas para que los jóvenes de 15 años o más y adultos en condiciones de rezago educativo inicien, continúen y concluyan su formación básica, desarrollen competencias para el trabajo, fortalezcan su sentido humano, ético, creativo y emprendedor, así como aumentar su capacidad de percepción y respuesta frente a los retos que plantea la vida contemporánea.
- Para la atención de los asuntos de su competencia, el Instituto sujetará sus actividades a la Ley de Educación, al Plan Estatal de Desarrollo, al Decreto que crea el Instituto Chiapaneco de Educación para Jóvenes y Adultos, a este Reglamento y a los planes y programas correspondientes, así como a los objetivos, contenidos y programas de estudio que establezca la Secretaría de Educación del Estado, a las disposiciones administrativas que regulen el funcionamiento de las entidades del sector educativo, y a las demás disposiciones legales aplicables.
- Así mismo, el Instituto, a través de sus unidades administrativas, desarrollará sus actividades en forma programada, de acuerdo con los lineamientos y disposiciones que emita la H. Junta de Gobierno, con base en las políticas que, para el logro de los objetivos y prioridades de la planeación nacional, fije y establezca el Ejecutivo Estatal, por conducto de la Secretaría de Educación del Estado.

### **c) Ejercicio Fiscal**

Ejercicio 2023

### **d) Régimen Jurídico**

El Instituto Chiapaneco de Educación para Jóvenes y Adultos; está registrado ante el Servicio de Administración Tributaria como persona moral con fines no lucrativos, cuya actividad económica es la administración pública estatal en general, y sus obligaciones son las siguientes:

- Presentar la declaración y pago provisional mensual de retenciones de impuestos sobre la renta (ISR), y sueldos y salarios.
- Presentar la declaración anual donde se informe sobre las retenciones de los trabajadores que recibieron sueldos y salarios, y trabajadores asimilados a salarios.
- Presentar declaración informativa anual de subsidio al empleo.

**e) Consideraciones Fiscales del Ente**

Instituto Chiapaneco de Educación para Jóvenes y Adultos, se ubica dentro de las personas morales a que se refiere el artículo 95 y 102 de la LISR, pero tiene otras obligaciones como:

- Presentar la declaración y pago provisional de retenciones de ISR por Sueldos y Salarios
- FOVISSSTE
- ISSSTE
- 2% Impuesto Sobre Nóminas
- 10% de ISR por Arrendamientos de Inmuebles
- 2% Impuesto Sobre Nóminas a prestadores de servicios

**f) Estructura Organizacional Básica**

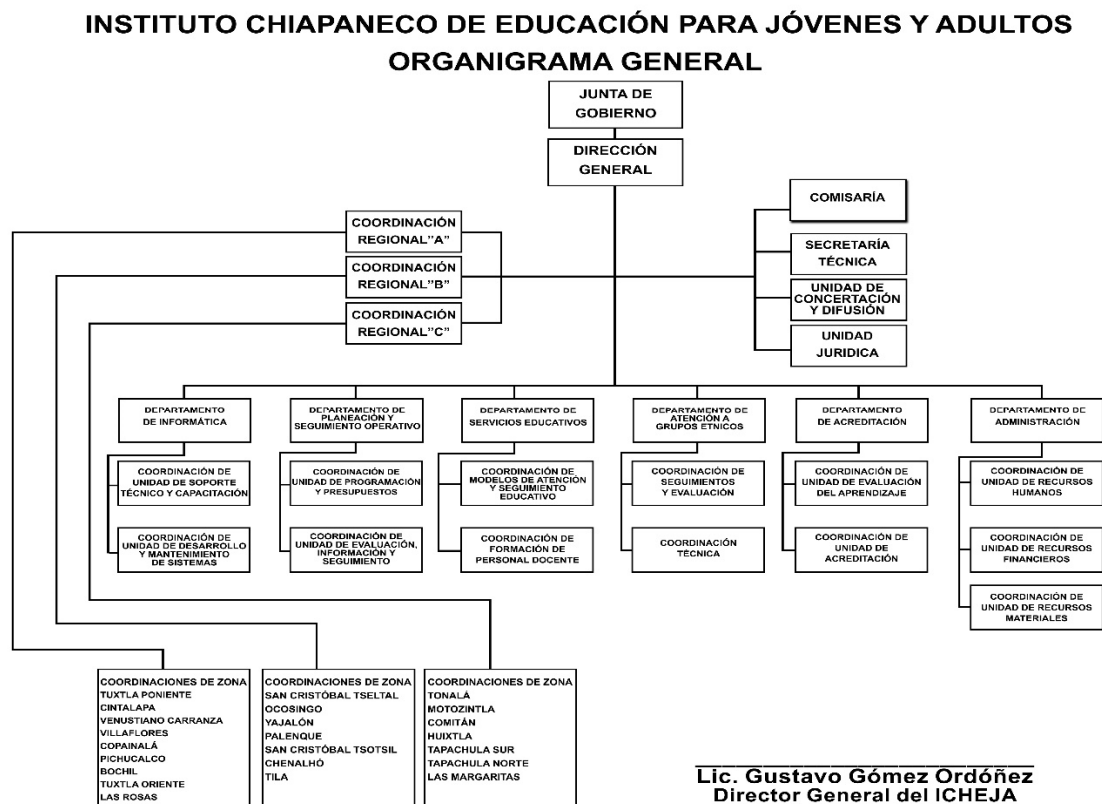

**g) Fideicomisos de los cuales es Fideicomitente o Fideicomisario, y Contratos Análogos, incluyendo Mandatos de los cuales es parte**  
 (No Aplica)

**4.- Bases de Preparación de los Estados Financieros**

Para llevar a cabo la preparación de los Estados Financieros del presente ejercicio se consideró lo siguiente:

**a) Si se ha observado la normatividad emitida por el CONAC y las disposiciones legales aplicables.**

Se ha observado las disposiciones legales de la Normatividad emitida por el CONAC y la Ley General de Contabilidad Gubernamental (LGCG), siendo congruente con la armonización contable en la emisión de los estados financieros.

**b) La normatividad aplicada para el reconocimiento, valuación y revelación de los diferentes rubros de la información financiera, así como las bases de medición utilizadas para la elaboración de los estados financieros; por ejemplo: costo histórico, valor de realización, valor razonable, valor de recuperación o cualquier otro método empleado y los criterios de aplicación de estos.**

Todas las cuentas que afectan económicamente a Instituto Chiapaneco de Educación para Jóvenes y Adultos están cuantificados en términos monetarios y se registran al costo histórico. El costo histórico de las operaciones corresponde al monto erogado para su adquisición conforme a la documentación contable original justificativa y comprobatoria.

**c) Postulados Básicos de Contabilidad Gubernamental (PBCG).**

Las bases de preparación de los estados financieros de **Instituto Chiapaneco de Educación para Jóvenes y Adultos**, aplican los postulados básicos siguientes:

- 1.- Sustancia Económica
- 2.- Entes Públicos
- 3.- Existencia Permanente
- 4.- Revelación Suficiente
- 5.- Importancia Relativa
- 6.- Registro e Integración Presupuestaria
- 7.- Consolidación de la Información Financiera
- 8.- Devengo Contable
- 9.- Valuación
- 10.- Dualidad Económica
- 11.- Consistencia

**d) Normatividad supletoria. En caso de emplear varios grupos de normatividades (normatividades supletorias), deberá realizar la justificación razonable correspondiente, su alineación con los PBCG y a las características cualitativas asociadas descritas en el Marco Conceptual de Contabilidad Gubernamental (MCCG) y sus modificaciones**

(No Aplica)

**e) Para las Entidades que por primera vez estén implementando la base devengado de acuerdo a la Ley de Contabilidad; deberán revelar las nuevas políticas de reconocimiento, su plan de implementación, revelar los cambios en las políticas, la clasificación y medición de las mismas, así como su impacto en la información financiera, y presentar los últimos estados financieros con la normatividad anteriormente utilizada con las nuevas políticas para fines de comparación en la transición a la base de devengado.**

(No Aplica)

**5.- Políticas de Contabilidad Significativas**

(No Aplica)

**6.- Posición en Moneda Extranjera y Protección por Riesgo Cambiario**

(No Aplica)

**7.- Reporte Analítico del Activo**

En las reglas específicas del Registro y Valoración del Patrimonio emitidas por el Consejo Nacional de Armonización Contable, se definió como vida útil de un activo, al periodo durante el que se espera utilizar el activo, además, se menciona que se considerará que un activo tiene una vida útil indefinida cuando, sobre la base de un

Análisis de todos los factores relevantes, no exista un límite previsible al periodo a lo largo del cual se espera que el activo genere rendimientos económicos o potencial de servicio, o a la utilización en la producción de bienes y servicios públicos. Con base en estas reglas, los activos de **Instituto Chiapaneco de Educación para Jóvenes y Adultos**, sitúa la valoración de sus bienes tangibles e intangibles aplicando la depreciación y amortización, utilizando el procedimiento establecido por el Consejo Nacional de Armonización Contable (CONAC).

Las principales variaciones que presenta el activo del 1 de enero al 31 de diciembre de 2023, se integra de la siguiente manera:

- a) La variación positiva por \$ 2,584,206.88, del rubro efectivo y equivalentes se debe principalmente a recursos correspondientes a ministraciones para gastos de operación y servicios personales de este ejercicio para el cumplimiento de sus actividades.

### **8.- Fideicomisos, Mandatos y Análogos**

**Instituto Chiapaneco de Educación para Jóvenes y Adultos**, no tiene Fideicomisos bajo su responsabilidad o donde se haya hecho aportación de recursos alguna.

### **9.- Reporte de la Recaudación**

(No Aplica)

### **10.- Información sobre la Deuda y el Reporte Analítico de la Deuda**

(No Aplica)

### **11.- Calificaciones Otorgadas**

(No Aplica)

### **12.- Proceso de Mejora**

#### ***a) Principales Políticas de Control Interno***

Manual de Procedimientos: Nos indica los procedimientos que debemos seguir de forma ordenada en el desarrollo de las actividades; evitando duplicidad de esfuerzos.

Ley General de Contabilidad Gubernamental (LGCG): Nos establece los criterios generales que rigen la contabilidad gubernamental y la emisión de información financiera, incluyendo la presupuestaria y programática en forma razonable y transparente.

Normatividad Contable: Tiene por objeto efectuar el registro contable de los recursos públicos y la preparación de informes financieros de forma armonizada, que dan transparencia para la interpretación, evaluación, fiscalización y entrega de informes; regulando las operaciones contables.

Normas Presupuestarias: Nos indica cómo se ejecuta el gasto público, administrándolo con eficiencia, eficacia, economía, transparencia y honradez, para rendir cuentas de los recursos públicos, así mismo contribuir a fortalecer la armonización presupuestaria y contable.

#### ***b) Medidas de Desempeño Financiero, Metas y Alcance***

A través del proceso de armonización contable, se da un cambio trascendental para atender en tiempo y forma el nuevo esquema de la contabilidad gubernamental, logrando resultados en materia de información financiera, transparencia y rendición de cuentas, así como, mantener la liquidez y solvencia económica.

### **13.- Información por Segmentos**

(No Aplica)

**14.- Eventos Posteriores al Cierre**

(No Aplica)

**15.- Partes Relacionadas**

“No existen partes relacionadas que pudieran ejercer influencia significativa sobre la toma de decisiones financieras y operativas”

**16.- Responsabilidad sobre la Presentación Razonable de la Información Contable**

“Bajo protesta de decir verdad declaramos que los Estados Financieros y sus Notas, son razonablemente correctos y son responsabilidad del emisor”

**NOTAS DE DESGLOSE**  
**NOTAS AL ESTADO DE ACTIVIDADES**

El Estado de Actividades refleja el resultado entre el saldo total de los ingresos captados y el saldo total de los gastos incurridos por **Instituto Chiapaneco de Educación Para Jóvenes y Adultos**, cuya diferencia positiva o negativa determina el ahorro o desahorro del 1 de enero al 31 de diciembre de 2023, sin considerar la inversión física en Bienes Muebles e Inmuebles, Infraestructura y Construcciones en Proceso. De esta forma el resultado durante este periodo refleja un ahorro por \$1,688,810.12

**Ingresos y Otros Beneficios**

***Participaciones, Aportaciones, Convenios, Incentivos Derivados de la Colaboración Fiscal, Fondos Distintos de Aportaciones, Transferencias, Asignaciones, Subsidios y Subvenciones, y Pensiones y Jubilaciones***

Al 31 de diciembre de 2023, el 15 % o más de este rubro están integrados por recursos presupuestales radicados a través de transferencias que la Secretaría de Hacienda realiza con base al presupuesto autorizado, para llevar a cabo las actividades de **Instituto Chiapaneco de Educación Para Jóvenes y Adultos**.

El rubro de Otros Ingresos y Beneficios, corresponden a ingresos obtenidos al 31 de diciembre de 2023.

**PARTICIPACIONES, APORTACIONES, CONVENIOS, INCENTIVOS DERIVADOS DE LA COLABORACIÓN FISCAL, FONDOS DISTINTOS DE APORTACIONES, TRANSFERENCIAS, ASIGNACIONES, SUBSIDIOS Y SUBVENCIONES, Y PENSIONES Y JUBILACIONES**

( Cifras en Pesos )

| CONCEPTO   | NATURALEZA | 2023                     | 2022                     |
|--|------------|--------------------------|--------------------------|
| Transferencias, Asignaciones, Subsidios y Subvenciones, y Pensiones y Jubilaciones | Acreeedora | \$ 327,113,531.37        | \$ 306,263,280.86        |
| <b>SUMAS</b>   |            | <b>\$ 327,113,531.37</b> | <b>\$ 306,263,280.86</b> |
| <b>TOTAL DE INGRESOS Y OTROS BENEFICIOS</b>  |            | <b>\$ 327,113,531.37</b> | <b>\$ 306,263,280.86</b> |



## Gastos y Otras Pérdidas

### Gastos de Funcionamiento

Los gastos de funcionamiento lo integran todas las erogaciones realizadas en la operatividad al 31 de diciembre de 2023, principalmente en los capítulos 1000 Servicios Personales, 2000 Materiales y Suministros y 3000 Servicios Generales.

Del total de los Gastos de Funcionamiento, se explican aquellas que en lo individual representan el 15 % o más, de la totalidad de las mismas, el cual se integra de la siguiente manera: el importe de \$160,274,789.79 correspondiente a pagos de sueldos y salarios del personal que labora en **Instituto Chiapaneco de Educación Para Jóvenes y Adultos**, correspondiente al 31 de diciembre de 2023.

| <b>GASTOS DE FUNCIONAMIENTO</b> |                          |                          |
|---------------------------------|--------------------------|--------------------------|
| <b>( Cifras en Pesos )</b>      |                          |                          |
| <b>CONCEPTO</b>                 | <b>2023</b>              | <b>2022</b>              |
| Servicios Personales            | \$ 160,274,789.79        | \$ 151,439,696.55        |
| Materiales y Suministros        | 21,518,764.69            | 9,518,760.79             |
| Servicios Generales             | 36,874,658.77            | 20,021,786.22            |
| <b>SUMAS</b>                    | <b>\$ 218,668,213.25</b> | <b>\$ 180,980,243.56</b> |

### Transferencias, Asignaciones, Subsidios y Otras Ayudas

Las Transferencias, Asignaciones, Subsidios y Otras Ayudas, que en lo individual representan el 15 % o más del total del rubro, lo integran todas las erogaciones realizadas en la operatividad al 31 de diciembre de 2023, principalmente por el importe de \$ 106,756,508.00, por concepto de ayudas sociales a personas que reciben apoyo del programa "Ayudas a Voluntarios que Participan en Programas Especiales de Educación.", son personas que contribuyen apoyar en los servicios educativos dirigidos a los jóvenes de 15 años o más y adultos en condiciones de rezago educativo, para que inicien, continúen y concluyan su formación con la finalidad de que desarrollen competencias para el trabajo, fortalezca su sentido humano, ético, creativo y emprendedor.

| <b>TRANSFERENCIAS, ASIGNACIONES, SUBSIDIOS Y OTRAS AYUDAS</b> |                          |                          |
|---|--------------------------|--------------------------|
| <b>( Cifras en Pesos )</b>                                    |                          |                          |
| <b>CONCEPTO</b>   | <b>2023</b>              | <b>2022</b>              |
| Ayudas Sociales   | \$106,756,508.00         | \$ 121,684,677.00        |
| <b>SUMAS</b>  | <b>\$106,756,508.00</b>  | <b>\$ 121,684,677.00</b> |
| <b>TOTAL DE GASTOS Y OTRAS PÉRDIDAS</b>                       | <b>\$ 325,424,721.25</b> | <b>\$ 302,664,920.56</b> |

## NOTAS AL ESTADO DE SITUACIÓN FINANCIERA

El Estado de Situación Financiera muestra la posición financiera de **Instituto Chiapaneco de Educación Para Jóvenes y Adultos**, valuados y elaborados de acuerdo con los Postulados Básicos de Contabilidad Gubernamental, Normas y Metodología para la Emisión de Información Financiera y Estructura de los Estados Financieros del Ente Público y Característica de sus Notas, emitidos por el Consejo Nacional de Armonización Contable (CONAC), el cual refleja los bienes y derechos que se clasifican en rubros de acuerdo a su disponibilidad de liquidez al igual que sus obligaciones o compromisos, agrupándolas con relación a su exigibilidad.

**ACTIVO**

El activo se compone de los fondos, valores, derechos y bienes cuantificados en términos monetarios, los cuales dispone **Instituto Chiapaneco de Educación para Jóvenes y Adultos**, para la operatividad y la prestación de servicios públicos, éste se integra como sigue:

**Circulante**
**Efectivo y Equivalentes**

El rubro de efectivo y equivalentes al 31 de diciembre de 2023, asciende a \$ 107,981,904.87 el cual representa el 100 % del total de activo circulante, se integra por la disponibilidad financiera para cubrir los compromisos de pagos a los diferentes nóminas, proveedores, pagos de impuestos y otras contribuciones; así también, para cubrir gastos menores y emergentes, mismos que se encuentran pendientes de ser reintegrados. También, se encuentran los depósitos otorgados a terceros por el servicio de arrendamiento de instalaciones o equipos utilizados, asimismo, por la emisión de cheques de caja para prevenir embargos a las cuentas bancarias y para programas sociales.

| <b>EFFECTIVO Y EQUIVALENTES</b>                                       |                          |                          |
|---|--------------------------|--------------------------|
| ( Cifras en Pesos )   |                          |                          |
| <b>CONCEPTO</b>   | <b>2023</b>              | <b>2022</b>              |
| <b>Bancos/Dependencias y Otros</b>                                    | \$ 83,567,318.26         | \$ 80,991,114.71         |
| <b>Fondos con Afectación Específica</b>                               | 24,382,057.61            | 24,374,054.28            |
| <b>Depósitos de Fondos de Terceros en Garantía y/o Administración</b> | 32,529.00                | 32,529.00                |
| <b>SUMAS</b>  | <b>\$ 107,981,904.87</b> | <b>\$ 105,397,697.99</b> |

| <b>FONDOS CON AFECTACIÓN ESPECÍFICA</b>                          | <b>2023</b>             | <b>2022</b>             |
|--|-------------------------|-------------------------|
| Ingresos Estatales   | \$ 10,317,995.09        | \$ 10,317,995.09        |
| Fondo General de Participaciones                                 | 3,503,028.77            | 3,614,625.19            |
| Fondo de Aportaciones para la Educación Tecnológica y de Adultos | 2,500,526.38            | 2,500,526.38            |
| Programas sujeto a reglas de operación                           | 6,062,782.04            | 6,062,782.04            |
| Fondo de Fiscalización y Recaudación                             | 1,373,048.07            | 1,247,276.60            |
| Fondo Extracción de Hidrocarburos                                | 71,790.82               | 71,790.82               |
| Otros incentivos   | 2,886.44                | 2,886.44                |
| Impuesto a la venta final de Gasolina y Diesel                   | 550,000.00              | 550,000.00              |
| I.SR Participable  |                         | 6,171.72                |
| <b>SUMAS</b>   | <b>\$ 24,382,057.61</b> | <b>\$ 24,374,054.28</b> |



**No Circulante**
***Derecho a Recibir Efectivo o Equivalentes a Largo Plazo***

Este rubro del activo asciende a \$ 10,790,198.39 el cual representa el 16.6 % del total del Activo no Circulante, se integra por entregas de efectivo entre cuentas bancarias, del ICHEJA que en su momento se utilizaron para sufragar gastos de operación de este Instituto; gastos a comprobar a funcionarios públicos, pendientes de recuperar, los cuales se encuentran pendientes de regularizar al 31 de diciembre de 2023.

| <b>DERECHOS A RECIBIR EFECTIVO O EQUIVALENTES A LARGO PLAZO</b> |                               |                         |                         |
|---|-------------------------------|-------------------------|-------------------------|
| <i>( Cifras en Pesos )</i>                                      |                               |                         |                         |
| <b>CONCEPTO</b>   | <b>VENCIMIENTO<br/>(DÍAS)</b> | <b>2023</b>             | <b>2022</b>             |
| Documentos por Cobrar a Largo Plazo                             | > 365                         | \$ 10,383,920.15        | \$ 10,383,920.15        |
| Deudores Diversos a Largo Plazo                                 | > 365                         | 406,278.24              | 406,278.24              |
| <b>SUMAS</b>  |                               | <b>\$ 10,790,198.39</b> | <b>\$ 10,790,198.39</b> |

| <b>DOCUMENTOS POR COBRAR A LARGO PLAZO</b>        | <b>VENCIMIENTO<br/>(DÍAS)</b> | <b>2023</b>             | <b>2022</b>             |
|---|-------------------------------|-------------------------|-------------------------|
| Recursos por Ingresos de Libre Disposición        | > 365                         | \$ 9,119,961.00         | \$ 9,119,981.00         |
| Recursos por Transferencias Federales Etiquetadas | > 365                         | 1,263,959.15            | 1,263,959.15            |
| <b>SUMAS</b>                                      |                               | <b>\$ 10,383,920.15</b> | <b>\$ 10,383,920.15</b> |

| <b>DEUDORES DIVERSOS A LARGO PLAZO</b>            | <b>VENCIMIENTO<br/>(DÍAS)</b> | <b>2023</b>          | <b>2022</b>          |
|---|-------------------------------|----------------------|----------------------|
| Recursos por Ingresos de Libre Disposición        | > 365                         | 144,197.04           | \$ 144,197.04        |
| Recursos por Transferencias Federales Etiquetadas | > 365                         | 250,363.54           | 250,363.54           |
| Otros Deudores Diversos a LP                      | > 365                         | 11,717.66            | 11,717.66            |
| <b>SUMAS</b>                                      |                               | <b>\$ 406,278.24</b> | <b>\$ 406,278.24</b> |

***Bienes Muebles***

Este rubro representa los bienes muebles que son propiedad de **Instituto Chiapaneco de Educación Para Jóvenes Y Adultos**, como son: Mobiliario y Equipo de Administración, Mobiliario y Equipo Educativo y Recreativo, Vehículos y Equipo de Transporte, Maquinaria, Otros Equipos y Herramientas, que aún se encuentran en buenas condiciones y que son básicos para la operatividad del mismo; los cuales fueron adquiridos con recursos presupuestales, así como, algunos fueron obtenidos mediante transferencias de otros entes públicos, en el periodo que se informa, así como, en ejercicios anteriores.

Al 31 de diciembre de 2023, este rubro asciende a \$ 15,867,295.28, que representa el 24.4 % del activo no circulante.

| <b>BIENES MUEBLES</b>                             |                        |                        |
|---|------------------------|------------------------|
| ( Cifras en Pesos )                               |                        |                        |
| <b>CONCEPTO</b>                                   | <b>2023</b>            | <b>2022</b>            |
| <b>Mobiliario y Equipo de Administración</b>      | \$ 7,237,768.19        | \$ 7,237,768.19        |
| <b>Mobiliario y Equipo Educativo y Recreativo</b> | 2,447,826.62           | 2,447,826.62           |
| <b>Vehículos y Equipo de Transporte</b>           | 6,112,297.88           | 6,112,297.88           |
| <b>Maquinaria, Otros Equipos y Herramientas</b>   | 69,402.59              | 69,402.59              |
| <b>SUMAS</b>                                      | <b>\$15,867,295.28</b> | <b>\$15,867,295.28</b> |

### **Activos Intangibles**

Este rubro representa los activos intangibles que son propiedad de **Instituto Chiapaneco de Educación Para Jóvenes Y Adultos**, como son: software que aún se encuentran en buenas condiciones, básicos para la operatividad de las áreas administrativas; los cuales fueron adquiridos con recursos presupuestales, en ejercicios anteriores, y otros activos intangibles como un Disco duro externo 10 mega de 320 GB a 320 RPM.

Al 31 de diciembre de 2023, este rubro asciende a \$359,361.58, que representa el 0.5 % del activo no circulante.

| <b>ACTIVOS INTANGIBLES</b>       |                   |                      |                      |
|----------------------------------|-------------------|----------------------|----------------------|
| ( Cifras en Pesos )              |                   |                      |                      |
| <b>CONCEPTO</b>                  | <b>NATURALEZA</b> | <b>2023</b>          | <b>2022</b>          |
| <b>Software</b>                  | Deudora           | \$ 357,119.08        | \$ 357,119.08        |
| <b>Otros Activos Intangibles</b> | Deudora           | 2,242.50             | 2,242.50             |
|                                  | <b>SUMAS</b>      | <b>\$ 359,361.58</b> | <b>\$ 359,361.58</b> |

### **Activos Diferidos**

Al 31 de diciembre de 2023, este rubro refleja un monto de \$ 37,920,262.96 el cual representa el 58.4 % o del total del activo no circulante, se encuentra integrado por los recursos por operaciones que están en proceso de regularización presupuestal y contable del periodo que se informa, así como, de ejercicios anteriores; actualmente se están llevando a cabo las gestiones necesarias ante la Secretaría de Hacienda para su regularización.

| <b>ACTIVOS DIFERIDOS</b>       |                   |                         |                        |
|--------------------------------|-------------------|-------------------------|------------------------|
| ( Cifras en Pesos )            |                   |                         |                        |
| <b>OTROS ACTIVOS DIFERIDOS</b> | <b>NATURALEZA</b> | <b>2023</b>             | <b>2022</b>            |
| Otros Activos Diferidos        | Deudora           | \$ 37,920,262.96        | \$37,920,262.96        |
|                                | <b>SUMAS</b>      | <b>\$ 37,920,262.96</b> | <b>\$37,920,262.96</b> |

| OTROS ACTIVOS DIFERIDOS                           | VENCIMIENTO (DÍAS) | 2023                    | 2022                    |
|---|--------------------|-------------------------|-------------------------|
| Recursos por Ingresos de Libre Disposición        | Deudora            | \$ 13,221,332.17        | \$ 13,221,332.17        |
| Recursos por Transferencias Federales Etiquetadas | Deudora            | 24,698,930.79           | 24,698,930.79           |
|   | <b>SUMAS</b>       | <b>\$ 37,920,262.96</b> | <b>\$ 37,920,262.96</b> |

### PASIVO

Es el conjunto de cuentas que permite el registro de las obligaciones contraídas por **Instituto Chiapaneco de Educación Para Jóvenes Y Adultos**, para el desarrollo de sus funciones y la prestación de los servicios públicos. Al 31 de diciembre de 2023, los estados financieros reflejan principalmente pasivo circulante o corto plazo, Otras Cuentas por pagar a Corto Plazo es decir, aquellas obligaciones en que la exigibilidad de pago es menor a un año, así también, pasivo no circulante o a largo plazo que representa las obligaciones con vencimiento posterior a un año.

#### Circulante

##### *Cuentas por Pagar a Corto Plazo*

Al 31 de diciembre de 2023, este rubro asciende a \$ 8,802,659.19 cual representa el 100 % del total del pasivo circulante, se integra principalmente por las retenciones y contribuciones por pagar a corto plazo que se encuentran pendiente de pago, e intereses ganados de las cuentas bancarias del ejercicio actual los cuales se hará la devolución al cierre del ejercicio fiscal.

Las retenciones y contribuciones a favor de terceros son: ISSS, 2 % del Impuesto sobre Nóminas, y 10 % del I.S.R. por Arrendamiento y Honorarios, así como el 2% del Impuesto sobre Nóminas a prestadores de servicios, y otras retenciones a terceros, los cuales se encuentran pendientes de enterar.

También, se encuentran registrados los rendimientos bancarios, para ello se está llevando a cabo las gestiones correspondientes ante la Secretaría de Hacienda para dicha regularización.

| Cuentas por Pagar a Corto Plazo                             |                    |                        |                        |
|---|--------------------|------------------------|------------------------|
| ( Cifras en Pesos )   |                    |                        |                        |
| CONCEPTO  | VENCIMIENTO (DÍAS) | 2023                   | 2022                   |
| <b>Servicios Personales por Pagar a Corto Plazo</b>         | ≤ 365              | \$ 5,243,045.87        | \$ 826,828.74          |
| <b>Proveedores por Pagar a Corto Plazo</b>                  | ≤ 365              | 290,903.14             | 502,761.44             |
| <b>Retenciones y Contribuciones por Pagar a Corto Plazo</b> | ≤ 365              | 3,255,590.98           | 2,956,482.26           |
| <b>Otras Cuentas por Pagar a Corto Plazo</b>                | ≤ 365              | 13,119.20              | 23,320.98              |
|   | <b>SUMAS</b>       | <b>\$ 8,802,659.19</b> | <b>\$ 4,309,393.42</b> |

**No Circulante**
**Pasivos Diferidos a Largo Plazo**

Este rubro asciende a \$ 38,353,540.99 que representa el 58.2 % del total del pasivo no circulante y refleja el registro de los compromisos contraídos a largo plazo, por la adquisición de bienes de consumo, por la contratación de servicios con proveedores, y por otras deudas comerciales, así como: retenciones y contribuciones por pagar, servicios personales, otras cuentas por pagar, participaciones y aportaciones por pagar, transferencia otorgadas las cuales se encuentran en análisis y trámites correspondientes para la depuración y/o liquidación correspondientes al 31 de diciembre de 2023.

| <b>PASIVOS DIFERIDOS A LARGO PLAZO</b>       |                               |                         |                         |
|--|-------------------------------|-------------------------|-------------------------|
| <i>(Cifras en Pesos)</i>                     |                               |                         |                         |
| <b>CONCEPTO</b>                              | <b>VENCIMIENTO<br/>(DÍAS)</b> | <b>2023</b>             | <b>2022</b>             |
| <b>Otros Pasivos Diferidos a Largo Plazo</b> | > 365                         | \$ 38,353,540.99        | \$ 40,346,452.21        |
|  | <b>SUMAS</b>                  | <b>\$ 38,353,540.99</b> | <b>\$ 40,346,452.21</b> |

| <b>OTROS PASIVOS DIFERIDOS A LARGO PLAZO</b>         | <b>VENCIMIENTO<br/>(DÍAS)</b> | <b>2023</b>             | <b>2022</b>             |
|--|-------------------------------|-------------------------|-------------------------|
| Otros pasivos a LP                                   | > 365                         | \$ 796,845.06           | \$ 796,845.06           |
| Retenciones y Contribuciones por Pagar a Largo Plazo | > 365                         | 9,070,373.22            | 11,063,776.55           |
| Servicios Personales por Pagar a Largo Plazo         | > 365                         | 4,684,624.26            | 4,684,624.26            |
| Otras Cuentas por Pagar a Largo Plazo                | > 365                         | 17,913,494.40           | 17,913,002.29           |
| Participaciones y Aportaciones por Pagar a LP        | > 365                         | 729,185.49              | 729,185.49              |
| Transferencias Otorgadas por Pagar a Largo Plazo     | > 365                         | 5,159,018.56            | 5,159,018.56            |
|  | <b>SUMAS</b>                  | <b>\$ 38,353,540.99</b> | <b>\$ 40,346,452.21</b> |

**Fondos y Bienes de Terceros en Garantía y/o Administración a Largo Plazo**

Al 31 de diciembre de 2023, este rubro asciende a \$ 27,494,147.38 y representa el 41.8.0% del total del pasivo no circulante y corresponde principalmente a las obligaciones con recursos ajenos, así como, por las retenciones y descuentos a favor de terceros correspondiente al periodo que se informa, así como, de ejercicios anteriores.

| <b>FONDOS Y BIENES DE TERCEROS EN GARANTÍA y/o ADMINISTRACIÓN A LARGO PLAZO</b> |                   |                         |                         |
|---|-------------------|-------------------------|-------------------------|
| <i>(Cifras en Pesos)</i>  |                   |                         |                         |
| <b>CONCEPTO</b>   | <b>NATURALEZA</b> | <b>2023</b>             | <b>2022</b>             |
| <b>Fondos en Administración a Largo Plazo</b>                                   | Acreeedora        | \$ 27,494,147.38        | \$ 27,494,147.38        |
|   | <b>SUMAS</b>      | <b>\$ 27,494,147.38</b> | <b>\$ 27,494,147.38</b> |

| FONDOS EN ADMINISTRACIÓN A LARGO PLAZO                      | NATURALEZA   | 2023                    | 2022                    |
|---|--------------|-------------------------|-------------------------|
| Gasto Corriente 2004  | Acreeedora   | \$ 286,086.75           | \$ 286,086.75           |
| Seguro de Vida Institucional.                               | Acreeedora   | 25,905.20               | 25,905.20               |
| Supremo Tribunal de Justicia del Estado                     | Acreeedora   | 17.00                   | 17.00                   |
| Secretaría de Finanzas (Devolución de Rec. Crédito 03/2007) | Acreeedora   | 75,310.00               | 75,310.00               |
| Retenciones I.S.N. total                                    | Acreeedora   | 1,788.13                | 1,788.13                |
| I.N.E.A Oficinas Centrales                                  | Acreeedora   | 26,905,725.80           | 26,905,725.80           |
| Intereses Diversas cuentas Ramo-11 ejercicios anteriores    | Acreeedora   | 199,314.50              | 199,314.50              |
|   | <b>SUMAS</b> | <b>\$ 27,494,147.38</b> | <b>\$ 27,494,147.38</b> |

#### NOTAS AL ESTADO DE VARIACIÓN EN LA HACIENDA PÚBLICA

La Hacienda Pública representa el importe de los bienes y derechos que son propiedad de **Instituto Chiapaneco de Educación Para Jóvenes Y Adultos**, dicho importe es modificado principalmente por el resultado positivo obtenido al 31 de diciembre del 2023, el cual asciende a \$ 1,688,810.12.

El Estado de Variación en la Hacienda Pública muestra las modificaciones o cambios realizados en la Hacienda Pública, dichas variaciones representan las adquisiciones de bienes muebles e inmuebles consideradas como inversión, así como, la disponibilidad para la continuidad de obras en proceso, de la misma manera, es afectado por el resultado derivado del registro de operaciones de ejercicios anteriores por reintegros, depuración contable, devoluciones, transferencias de saldos de programas y de fideicomisos no recuperables, regularización de saldos, donaciones; a la fecha que se informa, la Hacienda Pública refleja un saldo de \$ 98,268,675.52.

Así también, es modificado por el aumento o disminución al patrimonio, derivado del registro de movimientos realizados durante el periodo que se informa. A la fecha que se informa la modificación neta positiva al patrimonio es de \$ 83,852.33.

| <b>HACIENDA PÚBLICA/PATRIMONIO</b> |                         |                         |
|------------------------------------|-------------------------|-------------------------|
| (Cifras en Pesos )                 |                         |                         |
| CONCEPTO                           | 2023                    | 2022                    |
| <b>Patrimonio Generado</b>         | \$ 98,268,675.52        | \$ 98,184,823.19        |
| <b>SUMAS</b>                       | <b>\$ 98,268,675.52</b> | <b>\$ 98,184,823.19</b> |

#### Patrimonio Generado

#### **Resultados del Ejercicio (Ahorro/Desahorro)**

El resultado positivo obtenido al periodo que se informa asciende a \$ 1,688,810.12 y representa las adquisiciones de bienes muebles e inmuebles consideradas como inversión, así como, la disponibilidad financiera para cubrir gastos de operación y/o inversión.

**GOBIERNO CONSTITUCIONAL DEL ESTADO DE CHIAPAS**  
**INSTITUTO CHIAPANECO DE EDUCACIÓN PARA JÓVENES Y ADULTOS**  
**NOTAS A LOS ESTADOS FINANCIEROS**  
**DEL 1 DE ENERO AL 31 DE DICIEMBRE DE 2023**  
**(Cifras en Pesos)**

Página 14 de 20

Fecha: 21/02/2024

| <b>PATRIMONIO GENERADO</b>                     | <b>PROCEDENCIA</b>   | <b>2023</b>           | <b>2022</b>            |
|--|--|-----------------------|------------------------|
| Resultados del Ejercicio<br>(Ahorro/Desahorro) | Ingresos y Otros<br>Beneficios menos<br>Gastos y Otras<br>Pérdidas | \$1,688,810.12        | \$ 3,598,360.30        |
|  | <b>SUMAS</b>   | <b>\$1,688,810.12</b> | <b>\$ 3,598,360.30</b> |

**Resultados de Ejercicios Anteriores**

Este rubro se integra principalmente por saldos de años anteriores, así como, por el traspaso del resultado del ejercicio anterior, efectuado al inicio del presente ejercicio; también se incluyen, aquellos movimientos realizados en el periodo que se informa por concepto de: transferencias de bienes muebles e inmuebles a otras dependencias o entes públicos, bajas de activos por encontrarse defectuosos e inservibles y por actas circunstanciadas de hechos, así como, reintegros de años anteriores y depuración de saldos.

| <b>PATRIMONIO GENERADO</b>          | <b>PROCEDENCIA</b>  | <b>2023</b>             | <b>2022</b>            |
|-------------------------------------|---|-------------------------|------------------------|
| Resultados de Ejercicios Anteriores | Traspaso de<br>Saldos,<br>Transferencias,<br>Bajas de Bienes,<br>Reintegros, y<br>Depuración<br>Contable. | \$ 96,579,865.40        | \$94,586,462.89        |
|                                     | <b>SUMAS</b>  | <b>\$ 96,579,865.40</b> | <b>\$94,586,462.89</b> |

**NOTAS AL ESTADO DE FLUJOS DE EFECTIVO**

El Estado de Flujos de Efectivo, muestra los flujos de efectivo de **Instituto Chiapaneco de Educación Para Jóvenes Y Adultos**, conformado por los elementos básicos: origen y aplicación de los recursos.

**Flujo de Efectivo de las Actividades de Operación**

Durante el periodo que se informa, los orígenes de actividades de operación cobrados fueron por la cantidad de \$327,113,531.37. Las aplicaciones de actividades de operación pagadas por el periodo comprendido del 1 de enero al 31 de diciembre de 2023, asciende a \$325,424,721.25, el cual refleja un flujo neto positivo por actividades de operación por un importe de \$ 1,688,810.12.

**Flujo de Efectivo de las Actividades de Inversión**

Durante el periodo que se informa, los orígenes de actividades de inversión cobrados fueron por la cantidad de \$ 1,993,402.51. Las aplicaciones de actividades de inversión pagadas por el periodo comprendido del 1 de enero al 31 de diciembre del 2023, asciende a \$ 3,598,360.30 el cual refleja un flujo neto negativo la baja por actividades de inversión por un importe de \$ 1,604,957.79.

**Flujo de Efectivo de las Actividades de Financiamiento**

Durante el periodo que se informa, los orígenes de actividades de financiamiento cobrados fueron por la cantidad de \$4,715,325.85. Las aplicaciones de actividades de financiamiento pagadas por el periodo comprendido del 1 de enero al 31 de diciembre de 2023, asciende a \$2,214,971.30, el cual refleja un flujo neto positivo actividades de financiamiento por un importe de 2,500,354.55.

**Incremento/Disminución Neta en el Efectivo y Equivalentes al Efectivo**

El incremento neto en el efectivo y equivalentes al 31 de diciembre de 2023 tiene un saldo de \$2,584,206.88.

**Efectivo y Equivalentes al Efectivo al Final del Ejercicio**

Las cifras del efectivo y equivalentes al efectivo, al final del ejercicio que figuran en la última parte del Estado de Flujos de Efectivo, es el siguiente:

| <b>EFFECTIVO Y EQUIVALENTES AL EFFECTIVO AL FINAL DEL EJERCICIO</b> |                          |                          |
|---|--------------------------|--------------------------|
| <b>( Cifras en Pesos )</b>  |                          |                          |
| <b>CONCEPTO</b>   | <b>2023</b>              | <b>2022</b>              |
| Efectivo y Equivalentes al Efectivo al Final del Ejercicio          | <b>\$ 107,981,904.87</b> | <b>\$ 105,397,697.99</b> |

**Efectivo y Equivalentes**

El análisis de los saldos inicial y final del efectivo y equivalentes al efectivo, al final del ejercicio del estado de flujos de efectivo, respecto a la composición del rubro de efectivo y equivalentes es como sigue:

| <b>EFFECTIVO Y EQUIVALENTES</b>                                |                          |                          |
|--|--------------------------|--------------------------|
| <b>( Cifras en Pesos )</b>                                     |                          |                          |
| <b>CONCEPTO</b>  | <b>2023</b>              | <b>2022</b>              |
| Bancos/Dependencias y Otros                                    | \$ 83,567,318.26         | \$ 80,991,114.71         |
| Fondos con Afectación Específica                               | 24,382,057.61            | 24,374,054.28            |
| Depósitos de Fondos de Terceros en Garantía y/o Administración | 32,529.00                | 32,529.00                |
| <b>TOTAL</b>   | <b>\$ 107,981,904.87</b> | <b>\$ 105,397,697.99</b> |

**Adquisiciones de las Actividades de Inversión efectivamente pagadas**

Al 31 de diciembre de 2023, se realizaron adquisiciones de las Actividades de Inversión efectivamente pagadas, respecto del apartado de aplicación, mismas que a continuación de describen:

**ADQUISICIONES DE ACTIVIDADES DE INVERSIÓN EFECTIVAMENTE PAGADAS**

(Cifras en Pesos)

| CONCEPTO  | 2023                   | 2022                 |
|---|------------------------|----------------------|
| Bienes Inmuebles, Infraestructura y Construcciones en Proceso | \$ 0.00                | \$0.00               |
| Bienes Muebles  | \$ 0.00                | \$0.00               |
| Otras Inversiones   | 3,598,360.30           | 950,250.38           |
| <b>TOTAL</b>  | <b>\$ 3,598,360.30</b> | <b>\$ 950,250.38</b> |

**Conciliación de Flujos de Efectivo Netos**

A continuación, se presenta la Conciliación de los Flujos de Efectivo Netos de las Actividades de Operación y saldos de Resultados del Ejercicio (Ahorro/Desahorro):

**CONCILIACIÓN DE FLUJOS DE EFECTIVO NETOS**

(Cifras en Pesos)

| CONCEPTO  | 2023                   | 2022                   |
|---|------------------------|------------------------|
| Resultados del Ejercicio Ahorro/Desahorro                       | \$ 1,688,810.12        | \$ 3,598,360.30        |
| Movimientos de partidas (o rubros) que no afectan al efectivo   | 0                      | 0                      |
| Otros Gastos Varios   | 0                      | 0                      |
| <b>Flujos de Efectivo Netos de las Actividades de Operación</b> | <b>\$ 1,688,810.12</b> | <b>\$ 3,598,360.30</b> |



**CONCILIACIÓN ENTRE LOS INGRESOS PRESUPUESTARIOS Y CONTABLES, ASÍ COMO ENTRE LOS EGRESOS PRESUPUESTARIOS Y LOS GASTOS CONTABLES**

De conformidad a lo dispuesto por el "Acuerdo por el que se emite el formato de conciliación entre los ingresos presupuestarios y contables, así como entre los egresos presupuestarios y los gastos contables" y sus modificaciones, dictado por el Consejo Nacional de Armonización Contable, a continuación, se presenta la conciliación contable-presupuestaria, correspondiente del 1 de enero al 31 de diciembre de 2023:

| <b>INSTITUTO CHIAPANECO DE EDUCACIÓN PARA JÓVENES Y ADULTOS</b>                       |                          |
|---|--------------------------|
| <b>CONCILIACIÓN ENTRE LOS INGRESOS PRESUPUESTARIOS Y CONTABLES</b>                    |                          |
| <b>DEL 1 DE ENERO AL 31 DE DICIEMBRE DE 2023</b>                                      |                          |
| <b>(Cifras en Pesos )</b>   |                          |
| <b>CONCEPTO</b>   | <b>2023</b>              |
| <b>1. Total de Ingresos Presupuestarios</b>   | <b>\$ 327,113,531.37</b> |
| <b>2. Más Ingresos Contables No Presupuestarios</b>                                   | <b>0</b>                 |
| 2.1 Ingresos Financieros  | 0                        |
| 2.2 Incremento por Variación de Inventarios   | 0                        |
| 2.3 Disminución del Exceso de Estimaciones por Pérdida o Deterioro u<br>Obsolescencia | 0                        |
| 2.4 Disminución del Exceso de Provisiones   | 0                        |
| 2.5 Otros Ingresos y Beneficios Varios  | 0                        |
| 2.6 Otros Ingresos Contables No Presupuestarios                                       | 0                        |
| <b>3. Menos Ingresos Presupuestarios No Contables</b>                                 | <b>0</b>                 |
| 3.1 Aprovechamientos Patrimoniales  | 0                        |
| 3.2 Ingresos Derivados de Financiamientos   | 0                        |
| 3.3 Otros ingresos Presupuestarios No Contables                                       | 0                        |
| <b>4. Total de Ingresos Contables</b>   | <b>\$ 327,113,531.37</b> |

**INSTITUTO CHIAPANECO DE EDUCACIÓN PARA JÓVENES Y ADULTOS**  
**CONCILIACIÓN ENTRE LOS EGRESOS PRESUPUESTARIOS Y LOS GASTOS CONTABLES**  
**DEL 1 DE ENERO AL 31 DE DICIEMBRE DE 2023**  
 ( Cifras en Pesos )

| CONCEPTO   | 2023                     |
|--|--------------------------|
| <b>1. Total de Egresos Presupuestarios</b>                                   | <b>\$325,424,721.25</b>  |
| <b>2. Menos Egresos Presupuestarios No Contables</b>                         | <b>0.00</b>              |
| 2.1 Materias Primas y Materiales de Producción y Comercialización            | 0.00                     |
| 2.2 Materiales y Suministros   | 0.00                     |
| 2.3 Mobiliario y Equipo de Administración                                    | 0.00                     |
| 2.4 Mobiliario y Equipo Educativo y Recreativo                               | 0.00                     |
| 2.5 Equipo e Instrumental Médico y de Laboratorio                            | 0.00                     |
| 2.6 Vehículos y Equipo de Transporte   | 0.00                     |
| 2.7 Equipo de Defensa y Seguridad  | 0.00                     |
| 2.8 Maquinaria, Otros Equipos y Herramientas                                 | 0.00                     |
| 2.9 Activos Biológicos   | 0.00                     |
| 2.10 Bienes Inmuebles  | 0.00                     |
| 2.11 Activos Intangibles   | 0.00                     |
| 2.12 Obra Pública en Bienes de Dominio Público                               | 0.00                     |
| 2.13 Obra Pública en Bienes Propios  | 0.00                     |
| 2.14 Acciones y Participaciones de Capital                                   | 0.00                     |
| 2.15 Compra de Títulos y Valores   | 0.00                     |
| 2.16 Concesión de Préstamos  | 0.00                     |
| 2.17 Inversiones en Fideicomisos, Mandatos y Otros Análogos                  | 0.00                     |
| 2.18 Provisiones para Contingencias y Otras Erogaciones Especiales           | 0.00                     |
| 2.19 Amortización de la Deuda Pública  | 0.00                     |
| 2.20 Adeudos de Ejercicios Fiscales Anteriores (ADEFAS)                      | 0.00                     |
| 2.21 Otros Egresos Presupuestarios No Contables                              | 0.00                     |
| <b>3. Más Gastos Contables No Presupuestarios</b>                            | <b>0.00</b>              |
| 3.1 Estimaciones, Depreciaciones, Deterioros, Obsolescencia y Amortizaciones | 0.00                     |
| 3.2 Provisiones  | 0.00                     |
| 3.3 Disminución de Inventarios   | 0.00                     |
| 3.4 Otros Gastos   | 0.00                     |
| 3.5 Inversión Pública no Capitalizable                                       | 0.00                     |
| 3.6 Materiales y Suministros (consumos)                                      | 0.00                     |
| 3.7 Otros Gastos Contables No Presupuestarios                                | 0.00                     |
| <b>4. Total de Gastos Contables</b>  | <b>\$ 325,424,721.25</b> |

**NOTAS DE MEMORIA (CUENTAS DE ORDEN)**

Las Notas de Memoria contienen información sobre las cuentas de orden tanto contables como presupuestarias que se utilizan para registrar los movimientos de valores que no afecten o modifiquen el Estado de Situación Financiera de Instituto de Educación Para Jóvenes y Adultos, sin embargo, su incorporación en libros es necesaria con fines de recordatorio, de control y en general sobre los aspectos administrativos, o bien, para consignar sus derechos o responsabilidades contingentes que puedan, o no, presentarse en el futuro.

Al 31 de diciembre de 2023, las cuentas que se manejan para efectos de estas Notas son las siguientes:

**Cuentas de Orden Contables**

Refleja bienes en concesionados o en comodato al 31 de diciembre de 2023.

| <b>CUENTAS DE ORDEN CONTABLES</b>  |                        |
|--|------------------------|
| <b>( Cifras en Pesos )</b>   |                        |
| <b>CONCEPTO</b>  | <b>2023</b>            |
| <b>Valores</b>   | <b>\$0.00</b>          |
| <b>Emisión de Obligaciones</b>   | <b>0.00</b>            |
| <b>Avales y Garantías</b>  | <b>0.00</b>            |
| <b>Juicios</b>   | <b>0.00</b>            |
| <b>Mediante Proyectos para Prestación de Servicios (PPS) y Similares</b> | <b>0.00</b>            |
| <b>Bienes en Concesionados o en Comodato</b>                             | <b>\$ 1,212,000.00</b> |

El equipo de transporte se tiene en comodato entre ICHEJA con INEA México y consta de 6 Camionetas, Pick Up Doble Cabina, Ford, Ranger.

| <b>BIENES EN CONCESIONADOS O EN COMODATO</b> | <b>MONTO</b>          | <b>TASA</b> | <b>VENCIMIENTO (DÍAS)</b> |
|--|-----------------------|-------------|---------------------------|
| Vehículos y Equipo de Transporte             | \$1,212,000.00        | N/A         | 365 Días                  |
| <b>TOTAL</b>                                 | <b>\$1,212,000.00</b> |             |                           |

**Cuentas de Orden Presupuestario****Cuentas de Ingresos**

Los saldos de los rubros de las cuentas de orden presupuestarias de ingresos de **Instituto Chiapaneco de Educación Para Jóvenes y Adultos**, registrados del 1 de enero al 31 de diciembre de 2023.  
(No Aplica)

**Cuentas de Egresos**

Los saldos de los rubros de las cuentas de orden presupuestarias de egresos de **Instituto Chiapaneco o Instituto Chiapaneco de Educación Para Jóvenes Y Adultos**, registrados del 1 de enero al 31 de diciembre de 2023, son los siguientes:

| <b>CUENTAS DE ORDEN PRESUPUESTARIAS DE EGRESOS</b>       |                       |
|--|-----------------------|
| <b>( Cifras en Pesos )</b>                               |                       |
| <b>CONCEPTO</b>  | <b>2023</b>           |
| <b>Presupuesto de Egresos Aprobado</b>                   | <b>332,385,885.77</b> |
| <b>Presupuesto de Egresos por Ejercer</b>                | <b>1,688,810.12</b>   |
| <b>Modificaciones al Presupuesto de Egresos Aprobado</b> | <b>5,272,354.40</b>   |
| <b>Presupuesto de Egresos Comprometido</b>               | <b>0.00</b>           |
| <b>Presupuesto de Egresos Devengado</b>                  | <b>8,789,542.71</b>   |
| <b>Presupuesto de Egresos Ejercido</b>                   | <b>0.00</b>           |
| <b>Presupuesto de Egresos Pagado</b>                     | <b>316,635,178.54</b> |

**GOBIERNO CONSTITUCIONAL DEL ESTADO DE CHIAPAS**  
**INSTITUTO CHIAPANECO DE EDUCACIÓN PARA JÓVENES Y**  
**ADULTOS**  
**SISTEMA CONTABLE 2023**

**ESTADO ANALÍTICO DE INGRESOS/CON RECURSOS DEL EJERCICIO**

**DEL 1o. DE ENERO AL 31 DE DICIEMBRE DE 2023**

Página 1 de 1

Fecha:

07/03/2024

| RUBRO DE INGRESOS   | INGRESO               |                            |                       |                       |                            | DIFERENCIA             |
|---|-----------------------|----------------------------|-----------------------|-----------------------|----------------------------|------------------------|
|   | ESTIMADO              | AMPLIACIONES Y REDUCCIONES | MODIFICADO            | DEVENGADO             | RECAUDADO                  | (RECAUDADO - ESTIMADO) |
| Impuestos   | 0.00                  | 0.00                       | 0.00                  | 0.00                  | 0.00                       | 0.00                   |
| Cuotas y Aportaciones de Seguridad Social   | 0.00                  | 0.00                       | 0.00                  | 0.00                  | 0.00                       | 0.00                   |
| Contribuciones de Mejoras   | 0.00                  | 0.00                       | 0.00                  | 0.00                  | 0.00                       | 0.00                   |
| Derechos  | 0.00                  | 0.00                       | 0.00                  | 0.00                  | 0.00                       | 0.00                   |
| Productos   | 0.00                  | 0.00                       | 0.00                  | 0.00                  | 0.00                       | 0.00                   |
| Aprovechamientos  | 0.00                  | 0.00                       | 0.00                  | 0.00                  | 0.00                       | 0.00                   |
| Ingresos por Venta de Bienes, Prestación de Servicios y Otros Ingresos  | 0.00                  | 0.00                       | 0.00                  | 0.00                  | 0.00                       | 0.00                   |
| Participaciones, Aportaciones, Convenios, Incentivos Derivados de la Colaboración Fiscal y Fondos Distintos de Aportaciones | 232,236,779.00        | 8,246,504.36               | 240,483,283.36        | 240,483,283.36        | 240,483,283.36             | 8,246,504.36           |
| Transferencias, Asignaciones, Subsidios y Subvenciones, y Pensiones y Jubilaciones  | 100,149,106.77        | (15,694,433.60)            | 84,454,673.17         | 84,454,673.17         | 84,454,673.17              | (15,694,433.60)        |
| Ingresos Derivados de Financiamientos   | 0.00                  | 0.00                       | 0.00                  | 0.00                  | 0.00                       | 0.00                   |
| <b>Total</b>  | <b>332,385,885.77</b> | <b>(7,447,929.24)</b>      | <b>324,937,956.53</b> | <b>324,937,956.53</b> | <b>324,937,956.53</b>      | <b>(7,447,929.24)</b>  |
|   |                       |                            |                       |                       | <b>Ingresos Excedentes</b> | <b>(7,447,929.24)</b>  |

| RUBRO DE INGRESOS   | INGRESO               |                            |                       |                       |                            | DIFERENCIA             |
|---|-----------------------|----------------------------|-----------------------|-----------------------|----------------------------|------------------------|
|   | ESTIMADO              | AMPLIACIONES Y REDUCCIONES | MODIFICADO            | DEVENGADO             | RECAUDADO                  | (RECAUDADO - ESTIMADO) |
| <b>Ingresos del Poder Ejecutivo Federal o Estatal y de los Municipios</b>   | <b>0.00</b>           | <b>0.00</b>                | <b>0.00</b>           | <b>0.00</b>           | <b>0.00</b>                | <b>0.00</b>            |
| Impuestos   | 0.00                  | 0.00                       | 0.00                  | 0.00                  | 0.00                       | 0.00                   |
| Cuotas y Aportaciones de Seguridad Social   | 0.00                  | 0.00                       | 0.00                  | 0.00                  | 0.00                       | 0.00                   |
| Contribuciones de Mejoras   | 0.00                  | 0.00                       | 0.00                  | 0.00                  | 0.00                       | 0.00                   |
| Derechos  | 0.00                  | 0.00                       | 0.00                  | 0.00                  | 0.00                       | 0.00                   |
| Productos   | 0.00                  | 0.00                       | 0.00                  | 0.00                  | 0.00                       | 0.00                   |
| Aprovechamientos  | 0.00                  | 0.00                       | 0.00                  | 0.00                  | 0.00                       | 0.00                   |
| Participaciones, Aportaciones, Convenios, Incentivos Derivados de la Colaboración Fiscal y Fondos Distintos de Aportaciones   | 0.00                  | 0.00                       | 0.00                  | 0.00                  | 0.00                       | 0.00                   |
| Transferencias, Asignaciones, Subsidios y Subvenciones, y Pensiones y Jubilaciones  | 0.00                  | 0.00                       | 0.00                  | 0.00                  | 0.00                       | 0.00                   |
| <b>Ingresos de los Entes públicos de los Poderes Legislativo y Judicial, de los Órganos Autónomos y del Sector Paraestatal o Paramunicipal, así como de las Empresas Productivas del Estado</b> | <b>332,385,885.77</b> | <b>(7,447,929.24)</b>      | <b>324,937,956.53</b> | <b>324,937,956.53</b> | <b>324,937,956.53</b>      | <b>(7,447,929.24)</b>  |
| Cuotas y Aportaciones de Seguridad Social   | 0.00                  | 0.00                       | 0.00                  | 0.00                  | 0.00                       | 0.00                   |
| Productos   | 0.00                  | 0.00                       | 0.00                  | 0.00                  | 0.00                       | 0.00                   |
| Ingresos por Venta de Bienes, Prestación de Servicios y Otros Ingresos  | 0.00                  | 0.00                       | 0.00                  | 0.00                  | 0.00                       | 0.00                   |
| Transferencias, Asignaciones, Subsidios y Subvenciones, y Pensiones y Jubilaciones  | 332,385,885.77        | (7,447,929.24)             | 324,937,956.53        | 324,937,956.53        | 324,937,956.53             | (7,447,929.24)         |
| <b>Ingresos Derivados de Financiamiento</b>   | <b>0.00</b>           | <b>0.00</b>                | <b>0.00</b>           | <b>0.00</b>           | <b>0.00</b>                | <b>0.00</b>            |
| Ingresos Derivados de Financiamientos   | 0.00                  | 0.00                       | 0.00                  | 0.00                  | 0.00                       | 0.00                   |
| <b>Total</b>  | <b>332,385,885.77</b> | <b>(7,447,929.24)</b>      | <b>324,937,956.53</b> | <b>324,937,956.53</b> | <b>324,937,956.53</b>      | <b>(7,447,929.24)</b>  |
|   |                       |                            |                       |                       | <b>Ingresos Excedentes</b> | <b>(7,447,929.24)</b>  |



GOBIERNO DEL ESTADO DE CHIAPAS

RAMO O DEPENDENCIA: Instituto Chiapaneco de Educación para Jóvenes y Adultos

ESTADO ANALÍTICO DEL EJERCICIO DEL PRESUPUESTO DE EGRESOS CLASIFICACIÓN POR OBJETO DEL GASTO  
(CAPITULOS Y CONCEPTOS)

DEL 1 DE ENERO AL 31 DE DICIEMBRE DE 2023

(Pesos)

RPA-1

| CAPG        | CG   | DESCRIPCIÓN  | PRESUPUESTO DE EGRESOS |                               |                       |                       |                       | SUBEJERCICIO      |
|-------------|------|--|------------------------|-------------------------------|-----------------------|-----------------------|-----------------------|-------------------|
|             |      |  | APROBADO               | AMPLIACIONES<br>- REDUCCIONES | MODIFICADO            | DEVENGADO             | PAGADO                |                   |
| <b>1000</b> |      | <b>Servicios Personales.</b>   | <b>151,985,496.61</b>  | <b>8,302,903.10</b>           | <b>160,288,399.71</b> | <b>160,274,789.79</b> | <b>152,508,982.27</b> | <b>13,609.92</b>  |
|             | 1100 | Remuneraciones al Personal de Carácter Permanente.                         | 49,150,841.40          | -288,546.57                   | 48,862,294.83         | 48,862,294.83         | 46,567,090.76         | 0.00              |
|             | 1200 | Remuneraciones al Personal de Carácter Transitorio.                        | 6,551,398.56           | -43,694.03                    | 6,507,704.53          | 6,507,652.70          | 6,419,909.94          | 51.83             |
|             | 1300 | Remuneraciones Adicionales y Especiales.                                   | 26,106,006.55          | 2,949,863.35                  | 29,055,869.90         | 29,042,311.81         | 28,108,812.18         | 13,558.09         |
|             | 1400 | Seguridad Social.  | 15,701,006.71          | -109,400.62                   | 15,591,606.09         | 15,591,606.09         | 14,375,508.32         | 0.00              |
|             | 1500 | Otras Prestaciones Sociales y Económicas.                                  | 11,887,554.00          | 244,165.03                    | 12,131,719.03         | 12,131,719.03         | 12,118,929.69         | 0.00              |
|             | 1700 | Pago de Estímulos a Servidores Públicos.                                   | 42,588,689.39          | 5,550,515.94                  | 48,139,205.33         | 48,139,205.33         | 44,918,731.38         | 0.00              |
| <b>2000</b> |      | <b>Materiales y Suministros.</b>   | <b>9,256,536.06</b>    | <b>12,322,545.78</b>          | <b>21,579,081.84</b>  | <b>21,518,764.69</b>  | <b>21,518,608.24</b>  | <b>60,317.15</b>  |
|             | 2100 | Materiales de Administración, Emisión de Documentos y Artículos Oficiales. | 3,355,811.96           | 10,093,370.69                 | 13,449,182.65         | 13,448,652.50         | 13,448,652.50         | 530.15            |
|             | 2200 | Alimentos y Utensilios.  | 222,750.00             | 64,816.97                     | 287,566.97            | 287,430.66            | 287,274.21            | 136.31            |
|             | 2400 | Materiales y Artículos de Construcción y de Reparación.                    | 257,361.00             | 137,594.79                    | 394,955.79            | 394,955.79            | 394,955.79            | 0.00              |
|             | 2500 | Productos Químicos, Farmacéuticos y de Laboratorio.                        | 8,391.35               | -1,716.89                     | 6,674.46              | 6,674.46              | 6,674.46              | 0.00              |
|             | 2600 | Combustibles, Lubricantes y Aditivos.                                      | 3,765,834.27           | 892,437.30                    | 4,658,271.57          | 4,635,860.32          | 4,635,860.32          | 22,411.25         |
|             | 2700 | Vestuario, Blancos, Prendas de Protección y Artículos Deportivos.          | 733,375.48             | -134,527.32                   | 598,848.16            | 598,848.16            | 598,848.16            | 0.00              |
|             | 2900 | Herramientas, Refacciones y Accesorios Menores.                            | 913,012.00             | 1,270,570.24                  | 2,183,582.24          | 2,146,342.80          | 2,146,342.80          | 37,239.44         |
| <b>3000</b> |      | <b>Servicios Generales.</b>  | <b>19,769,478.26</b>   | <b>17,502,308.17</b>          | <b>37,271,786.43</b>  | <b>36,874,658.77</b>  | <b>35,851,080.03</b>  | <b>397,127.66</b> |
|             | 3100 | Servicios Básicos.   | 1,708,572.00           | 176,345.24                    | 1,884,917.24          | 1,884,124.24          | 1,657,331.25          | 793.00            |
|             | 3200 | Servicios de Arrendamiento.  | 7,556,517.84           | 3,805,085.98                  | 11,361,603.82         | 11,351,610.45         | 11,310,704.26         | 9,993.37          |
|             | 3300 | Servicios Profesionales, Científicos, Técnicos y Otros Servicios.          | 1,581,781.52           | -8,069.93                     | 1,573,711.59          | 1,570,942.13          | 1,564,895.47          | 2,769.46          |
|             | 3400 | Servicios Financieros, Bancarios y Comerciales.                            | 296,252.00             | 124,769.00                    | 421,021.00            | 420,592.57            | 397,334.49            | 428.43            |
|             | 3500 | Servicios de Instalación, Reparación, Mantenimiento y Conservación.        | 1,322,567.64           | 3,577,556.59                  | 4,900,124.23          | 4,882,629.02          | 4,877,995.20          | 17,495.21         |
|             | 3600 | Servicios de Comunicación Social y Publicidad.                             | 211,352.26             | 851,259.80                    | 1,062,612.06          | 1,062,596.22          | 1,062,596.22          | 15.84             |
|             | 3700 | Servicios de Traslado y Viáticos.  | 3,498,553.11           | 953,611.99                    | 4,452,165.10          | 4,451,103.14          | 4,451,103.14          | 1,061.96          |
|             | 3800 | Servicios Oficiales.   | 252,000.00             | 320,000.00                    | 572,000.00            | 572,000.00            | 572,000.00            | 0.00              |
|             | 3900 | Otros Servicios Generales.   | 3,341,881.89           | 7,701,749.50                  | 11,043,631.39         | 10,679,061.00         | 9,957,120.00          | 364,570.39        |



GOBIERNO DEL ESTADO DE CHIAPAS

RAMO O DEPENDENCIA: Instituto Chiapaneco de Educación para Jóvenes y Adultos

ESTADO ANALÍTICO DEL EJERCICIO DEL PRESUPUESTO DE EGRESOS CLASIFICACIÓN POR OBJETO DEL GASTO  
(CAPITULOS Y CONCEPTOS)

DEL 1 DE ENERO AL 31 DE DICIEMBRE DE 2023

(Pesos)

RPA-1

| CAPG                    | CG   | DESCRIPCIÓN   | PRESUPUESTO DE EGRESOS |                               |                       |                       |                       | SUB EJERCICIO       |
|-------------------------|------|---|------------------------|-------------------------------|-----------------------|-----------------------|-----------------------|---------------------|
|                         |      |   | APROBADO               | AMPLIACIONES<br>- REDUCCIONES | MODIFICADO            | DEVENGADO             | PAGADO                |                     |
| 4000                    |      | Transferencias, Asignaciones, Subsidios y Otras Ayudas. | 151,374,374.84         | -43,400,111.45                | 107,974,263.39        | 106,756,508.00        | 106,756,508.00        | 1,217,755.39        |
|                         | 4400 | Ayudas Sociales.  | 151,374,374.84         | -43,400,111.45                | 107,974,263.39        | 106,756,508.00        | 106,756,508.00        | 1,217,755.39        |
| <b>TOTAL DEL GASTO:</b> |      |   | <b>332,385,885.77</b>  | <b>-5,272,354.40</b>          | <b>327,113,531.37</b> | <b>325,424,721.25</b> | <b>316,635,178.54</b> | <b>1,688,810.12</b> |



GOBIERNO DEL ESTADO DE CHIAPAS

RAMO O DEPENDENCIA: Instituto Chiapaneco de Educación para Jóvenes y Adultos

ESTADO ANALÍTICO DEL EJERCICIO DEL PRESUPUESTO DE EGRESOS CLASIFICACIÓN ECONÓMICA POR TIPO DE GASTO  
DEL 1 DE ENERO AL 31 DE DICIEMBRE DE 2023

(Pesos)

RPA-2

| CONCEPTO   | PRESUPUESTO DE EGRESOS |                               |                       |                       |                       | SUBEJERCICIO        |
|--|------------------------|-------------------------------|-----------------------|-----------------------|-----------------------|---------------------|
|  | APROBADO               | AMPLIACIONES<br>- REDUCCIONES | MODIFICADO            | DEVENGADO             | PAGADO                |                     |
| <b>GASTO CORRIENTE</b>                                   | 332,385,885.77         | -5,272,354.40                 | 327,113,531.37        | 325,424,721.25        | 316,635,178.54        | 1,688,810.12        |
| <b>GASTO DE CAPITAL</b>                                  | 0.00                   | 0.00                          | 0.00                  | 0.00                  | 0.00                  | 0.00                |
| <b>AMORTIZACIÓN DE LA DEUDA Y DISMINUCIÓN DE PASIVOS</b> | 0.00                   | 0.00                          | 0.00                  | 0.00                  | 0.00                  | 0.00                |
| <b>PENSIONES Y JUBILACIONES</b>                          | 0.00                   | 0.00                          | 0.00                  | 0.00                  | 0.00                  | 0.00                |
| <b>PARTICIPACIONES</b>                                   | 0.00                   | 0.00                          | 0.00                  | 0.00                  | 0.00                  | 0.00                |
| <b>TOTAL DEL GASTO:</b>                                  | <b>332,385,885.77</b>  | <b>-5,272,354.40</b>          | <b>327,113,531.37</b> | <b>325,424,721.25</b> | <b>316,635,178.54</b> | <b>1,688,810.12</b> |





**GOBIERNO CONSTITUCIONAL DEL ESTADO DE CHIAPAS**  
 RAMO O DEPENDENCIA: Instituto Chiapaneco de Educación para Jóvenes y Adultos  
**ESTADO ANALÍTICO DEL EJERCICIO DEL PRESUPUESTO DE EGRESOS EN CLASIFICACIÓN**  
**ADMINISTRATIVA/ORGANISMO**  
**DEL 1 DE ENERO AL 31 DE DICIEMBRE DE 2023**

(Pesos)

RPA-3

| CONCEPTO  | PRESUPUESTO DE EGRESOS |                               |                |                |                | SUBEJERCICIO |
|---|------------------------|-------------------------------|----------------|----------------|----------------|--------------|
|   | APROBADO               | AMPLIACIONES<br>- REDUCCIONES | MODIFICADO     | DEVENGADO      | PAGADO         |              |
| <b>TOTAL</b>  | 332,385,885.77         | -5,272,354.40                 | 327,113,531.37 | 325,424,721.25 | 316,635,178.54 | 1,688,810.12 |
| <b>ENTIDADES PARAESTATALES Y FIDEICOMISOS NO EMPRESARIALES<br/>Y NO FINANCIEROS</b> | 332,385,885.77         | -5,272,354.40                 | 327,113,531.37 | 325,424,721.25 | 316,635,178.54 | 1,688,810.12 |
| Instituto Chiapaneco de Educación para Jóvenes y Adultos                            | 332,385,885.77         | -5,272,354.40                 | 327,113,531.37 | 325,424,721.25 | 316,635,178.54 | 1,688,810.12 |



GOBIERNO CONSTITUCIONAL DEL ESTADO DE CHIAPAS  
RAMO O DEPENDENCIA: Instituto Chiapaneco de Educación para Jóvenes y Adultos  
ESTADO ANALÍTICO DEL EJERCICIO DEL PRESUPUESTO DE EGRESOS EN CLASIFICACIÓN  
ADMINISTRATIVA/PODERES  
DEL 1 DE ENERO AL 31 DE DICIEMBRE DE 2023

(Pesos)

RPA-4

| CONCEPTO          | PRESUPUESTO DE EGRESOS |                               |            |           |        | SUBEJERCICIO |
|-------------------|------------------------|-------------------------------|------------|-----------|--------|--------------|
|                   | APROBADO               | AMPLIACIONES<br>- REDUCCIONES | MODIFICADO | DEVENGADO | PAGADO |              |
| PODER EJECUTIVO   | NO APLICA              |                               |            |           |        |              |
| PODER LEGISLATIVO | NO APLICA              |                               |            |           |        |              |
| PODER JUDICIAL    | NO APLICA              |                               |            |           |        |              |
| ORGANOS AUTONOMOS | NO APLICA              |                               |            |           |        |              |





GOBIERNO DEL ESTADO DE CHIAPAS

RAMO O DEPENDENCIA: Instituto Chiapaneco de Educación para Jóvenes y Adultos

ESTADO ANALÍTICO DEL EJERCICIO DEL PRESUPUESTO DE EGRESOS CLASIFICACIÓN FUNCIONAL (FINALIDAD Y FUNCIÓN)

DEL 1 DE ENERO AL 31 DE diciembre DE 2023

(Pesos)

RPA-6

| FI                      | FU  | CONCEPTO          | EGRESOS               |                               |                       |                       |                       | SUB EJERCICIO       |
|-------------------------|-----|-------------------|-----------------------|-------------------------------|-----------------------|-----------------------|-----------------------|---------------------|
|                         |     |                   | APROBADO              | AMPLIACIONES<br>- REDUCCIONES | MODIFICADO            | DEVENGADO             | PAGADO                |                     |
| 2                       |     | Desarrollo Social | 332,385,885.77        | -5,272,354.40                 | 327,113,531.37        | 325,424,721.25        | 316,635,178.54        | 1,688,810.12        |
|                         | 2.5 | Educación         | 332,385,885.77        | -5,272,354.40                 | 327,113,531.37        | 325,424,721.25        | 316,635,178.54        | 1,688,810.12        |
| <b>TOTAL DEL GASTO:</b> |     |                   | <b>332,385,885.77</b> | <b>-5,272,354.40</b>          | <b>327,113,531.37</b> | <b>325,424,721.25</b> | <b>316,635,178.54</b> | <b>1,688,810.12</b> |

**SISTEMA CONTABLE 2023  
ENDEUDAMIENTO NETO  
DEL 1o. DE ENERO AL 31 DE DICIEMBRE DE 2023**

Fecha:

Página 1 de 1  
07/03/2024

| IDENTIFICACIÓN DE CRÉDITO O INSTRUMENTO | CONTRATACIÓN/ COLOCACIÓN | AMORTIZACIÓN | ENDEUDAMIENTO NETO |
|---|--------------------------|--------------|--------------------|
| CRÉDITOS BANCARIOS                      |                          |              |                    |

TOTAL CRÉDITOS BANCARIOS

OTROS INSTRUMENTOS DE DEUDA

**NO APLICA**

TOTAL OTROS INSTRUMENTOS DE DEUDA

TOTAL

**SISTEMA CONTABLE 2023  
INTERESES DE LA DEUDA  
DEL 1o. DE ENERO AL 31 DE DICIEMBRE DE 2023**

Fecha:

Página 1 de 1  
07/03/2024

| IDENTIFICACIÓN DE CRÉDITO O INSTRUMENTO | DEVENGADO | PAGADO |
|---|-----------|--------|
| CRÉDITOS BANCARIOS                      |           |        |

TOTAL DE INTERESES DE CRÉDITOS BANCARIOS

|                             |
|-----------------------------|
| OTROS INSTRUMENTOS DE DEUDA |
|-----------------------------|

TOTAL DE INTERESES DE OTROS INSTRUMENTOS DE DEUDA

TOTAL

**NO APLICA**



**GOBIERNO DEL ESTADO DE CHIAPAS**  
**RAMO O DEPENDENCIA: Instituto Chiapaneco de Educación para Jóvenes y Adultos**  
**GASTO POR CATEGORÍA PROGRAMÁTICA**

DEL 1 DE ENERO AL 31 DE DICIEMBRE DE 2023

(Pesos)

RPA-7

| CONCEPTO   | PRESUPUESTO DE EGRESOS |                               |                       |                       |                       | SUBEJERCICIO        |
|--|------------------------|-------------------------------|-----------------------|-----------------------|-----------------------|---------------------|
|  | APROBADO               | AMPLIACIONES<br>- REDUCCIONES | MODIFICADO            | DEVENGADO             | PAGADO                |                     |
| <b>Programas</b>   | <b>323,282,774.00</b>  | <b>-5,305,245.80</b>          | <b>317,977,528.20</b> | <b>316,673,488.66</b> | <b>308,745,810.78</b> | <b>1,304,039.54</b> |
| <b>Subsidios: Sector Social y Privado o Entidades Federativas y Municipios</b> | <b>0.00</b>            | <b>0.00</b>                   | <b>0.00</b>           | <b>0.00</b>           | <b>0.00</b>           | <b>0.00</b>         |
| Otros Subsidios  | 0.00                   | 0.00                          | 0.00                  | 0.00                  | 0.00                  | 0.00                |
| Sujetos a Reglas de Operación  | 0.00                   | 0.00                          | 0.00                  | 0.00                  | 0.00                  | 0.00                |
| <b>Desempeño de las Funciones</b>  | <b>91,045,995.00</b>   | <b>-13,551,750.16</b>         | <b>77,494,244.84</b>  | <b>77,489,944.00</b>  | <b>77,489,944.00</b>  | <b>4,300.84</b>     |
| Específicos  | 0.00                   | 7,748,377.84                  | 7,748,377.84          | 7,748,377.00          | 7,748,377.00          | 0.84                |
| Funciones de las Fuerzas Armadas (Únicamente Gobierno Federal)                 | 0.00                   | 0.00                          | 0.00                  | 0.00                  | 0.00                  | 0.00                |
| Planeación, seguimiento y evaluación de políticas públicas                     | 0.00                   | 0.00                          | 0.00                  | 0.00                  | 0.00                  | 0.00                |
| Prestación de Servicios Públicos   | 91,045,995.00          | -21,300,128.00                | 69,745,867.00         | 69,741,567.00         | 69,741,567.00         | 4,300.00            |
| Promoción y fomento  | 0.00                   | 0.00                          | 0.00                  | 0.00                  | 0.00                  | 0.00                |
| Provisión de Bienes Públicos   | 0.00                   | 0.00                          | 0.00                  | 0.00                  | 0.00                  | 0.00                |
| Proyectos de inversión   | 0.00                   | 0.00                          | 0.00                  | 0.00                  | 0.00                  | 0.00                |
| Regulación y supervisión   | 0.00                   | 0.00                          | 0.00                  | 0.00                  | 0.00                  | 0.00                |
| <b>Administrativos y de Apoyo</b>  | <b>0.00</b>            | <b>0.00</b>                   | <b>0.00</b>           | <b>0.00</b>           | <b>0.00</b>           | <b>0.00</b>         |
| Apoyo a la función pública y al mejoramiento de la gestión                     | 0.00                   | 0.00                          | 0.00                  | 0.00                  | 0.00                  | 0.00                |
| Apoyo al proceso presupuestario y para mejorar la eficiencia institucional     | 0.00                   | 0.00                          | 0.00                  | 0.00                  | 0.00                  | 0.00                |
| Operaciones ajenas   | 0.00                   | 0.00                          | 0.00                  | 0.00                  | 0.00                  | 0.00                |
| <b>Compromisos</b>   | <b>0.00</b>            | <b>0.00</b>                   | <b>0.00</b>           | <b>0.00</b>           | <b>0.00</b>           | <b>0.00</b>         |
| Desastres Naturales  | 0.00                   | 0.00                          | 0.00                  | 0.00                  | 0.00                  | 0.00                |
| Obligaciones de cumplimiento de resolución jurisdiccional                      | 0.00                   | 0.00                          | 0.00                  | 0.00                  | 0.00                  | 0.00                |
| <b>Obligaciones</b>  | <b>0.00</b>            | <b>0.00</b>                   | <b>0.00</b>           | <b>0.00</b>           | <b>0.00</b>           | <b>0.00</b>         |
| Aportaciones a fondos de estabilización  | 0.00                   | 0.00                          | 0.00                  | 0.00                  | 0.00                  | 0.00                |
| Aportaciones a fondos de inversión y reestructura de pensiones                 | 0.00                   | 0.00                          | 0.00                  | 0.00                  | 0.00                  | 0.00                |
| Aportaciones a la seguridad social   | 0.00                   | 0.00                          | 0.00                  | 0.00                  | 0.00                  | 0.00                |
| Pensiones y jubilaciones   | 0.00                   | 0.00                          | 0.00                  | 0.00                  | 0.00                  | 0.00                |
| <b>Programas de Gasto Federalizado (Gobierno Federal)</b>                      | <b>232,236,779.00</b>  | <b>8,246,504.36</b>           | <b>240,483,283.36</b> | <b>239,183,544.66</b> | <b>231,255,866.78</b> | <b>1,299,738.70</b> |
| Gasto Federalizado   | 232,236,779.00         | 8,246,504.36                  | 240,483,283.36        | 239,183,544.66        | 231,255,866.78        | 1,299,738.70        |
| <b>Participaciones a entidades federativas y municipios</b>                    | <b>9,103,111.77</b>    | <b>32,891.40</b>              | <b>9,136,003.17</b>   | <b>8,751,232.59</b>   | <b>7,889,367.76</b>   | <b>384,770.58</b>   |
| Costo financiero, deuda o apoyos a deudores y ahorradores de la banca          | 0.00                   | 0.00                          | 0.00                  | 0.00                  | 0.00                  | 0.00                |
| Adeudos de ejercicios fiscales anteriores                                      | 0.00                   | 0.00                          | 0.00                  | 0.00                  | 0.00                  | 0.00                |
| <b>TOTAL DEL GASTO:</b>  | <b>332,385,885.77</b>  | <b>-5,272,354.40</b>          | <b>327,113,531.37</b> | <b>325,424,721.25</b> | <b>316,635,178.54</b> | <b>1,688,810.12</b> |



GOBIERNO CONSTITUCIONAL DEL ESTADO DE CHIAPAS  
INSTITUTO CHIAPANECO DE EDUCACIÓN PARA JÓVENES Y ADULTOS

PROGRAMAS Y PROYECTOS DE INVERSIÓN  
DEL 1 DE ENERO AL 31 DE DICIEMBRE DE 2023

| FF | RAMO | PF | PROYECTO ESTRATÉGICO | MUNICIPIO / COBERTURA | PRESUPUESTO DE EGRESOS |            |           |        | AVANCE %<br>DEVENGADO/<br>MODIFICADO |
|----|------|----|----------------------|-----------------------|------------------------|------------|-----------|--------|--------------------------------------|
|    |      |    |                      |                       | APROBADO               | MODIFICADO | DEVENGADO | PAGADO |                                      |

NO APLICA

---





**GOBIERNO CONSTITUCIONAL DEL ESTADO DE CHIAPAS**
**SECRETARÍA DE HACIENDA  
 PRESUPUESTO DE EGRESOS 2023**
**AVANCE DE CUMPLIMIENTO DE INDICADORES ESTRATÉGICOS  
 ENERO - DICIEMBRE**
**Organismo Público:** 2.1.1.2.1.160 Instituto Chiapaneco de Educación para Jóvenes y Adultos

| Misión  |  |  |  |  |
|---|--|--|--|--|
| Propiciar condiciones y oportunidades educativas para que los jóvenes de 15 años y adultos en condiciones de rezago educativo, inicien, continúen y concluyan su formación básica, desarrollen competencias para el trabajo, fortalezcan su sentido humano, ético, creativo y emprendedor; así como aumenten su capacidad de percepción y respuesta frente a los retos que plantea la vida contemporánea. |  |  |  |  |
| Visión  |  |  |  |  |
| Ser un organismo descentralizado de la administración pública estatal, que asegure oportunidades que posibiliten una formación básica de calidad, tomando en cuenta los intereses, necesidades y condiciones económicas y socio-culturales en que viven los jóvenes y adultos chiapanecos en situación de rezago educativo.   |  |  |  |  |

| COMPORTAMIENTO DEL EJERCICIO DEL GASTO |   |    |     |                        | Aprobado (A)          | Modificado (B)        | Devengado (C)         | % Devengado C/B |
|--|---|----|-----|------------------------|-----------------------|-----------------------|-----------------------|-----------------|
| Fin                                    | F | SF | SSF | Descripción            |                       |                       |                       |                 |
| <b>TOTALES</b>                         |   |    |     |                        | <b>332,385,885.77</b> | <b>327,113,531.37</b> | <b>325,424,721.25</b> | <b>99.48</b>    |
| 2                                      |   |    |     | Desarrollo Social      | 332,385,885.77        | 327,113,531.37        | 325,424,721.25        | 99.48           |
|  | 5 |    |     | Educación              | 332,385,885.77        | 327,113,531.37        | 325,424,721.25        | 99.48           |
|  |   | 5  |     | Educación para Adultos | 332,385,885.77        | 327,113,531.37        | 325,424,721.25        | 99.48           |
|  |   |    | 1   | Educación para Adultos | 332,385,885.77        | 327,113,531.37        | 325,424,721.25        | 99.48           |

| Objetivos de Desarrollo Sostenible |  |
|------------------------------------|--|
| Clave                              | Descripción  |
| 04                                 | Garantizar una educación inclusiva, equitativa y de calidad y promover oportunidades de aprendizaje durante toda la vida para todos. |
| 05                                 | Lograr la igualdad entre los géneros y empoderar a todas las mujeres y niñas.  |

| Metas de los Objetivos de Desarrollo Sostenible |          |  |
|---|----------|--|
| ODS   | No. Meta | Descripción  |
| 04  | 06       | Garantizar una educación inclusiva, equitativa y de calidad y promover oportunidades de aprendizaje durante toda la vida para todos.<br>De aquí a 2030, asegurar que todos los jóvenes y una proporción considerable de los adultos, tanto hombres como mujeres, estén alfabetizados y tengan nociones elementales de aritmética |
| 05  | 02       | Lograr la igualdad entre los géneros y empoderar a todas las mujeres y niñas.<br>Eliminar todas las formas de violencia contra todas las mujeres y las niñas en los ámbitos público y privado, incluidas la trata y la explotación sexual y otros tipos de explotación   |

| Objetivos del Plan Nacional |          |   |
|-----------------------------|----------|---|
| Eje                         | Objetivo | Descripción   |
| 2                           | 02       | Bienestar.<br>Garantizar el derecho a la educación laica, gratuita, incluyente, pertinente y de calidad en todos los tipos, niveles y modalidades del Sistema Educativo Nacional y para todas las personas. |

| Objetivos del Plan Estatal |      |           |          |             |
|----------------------------|------|-----------|----------|-------------|
| Eje                        | Tema | Pol. Púb. | Objetivo | Descripción |

**GOBIERNO CONSTITUCIONAL DEL ESTADO DE CHIAPAS**
**SECRETARÍA DE HACIENDA  
 PRESUPUESTO DE EGRESOS 2023**
**AVANCE DE CUMPLIMIENTO DE INDICADORES ESTRATÉGICOS  
 ENERO - DICIEMBRE**
**Organismo Público:** 2.1.1.2.1.160 Instituto Chiapaneco de Educación para Jóvenes y Adultos

| Objetivos del Plan Estatal |      |           |          |  |
|----------------------------|------|-----------|----------|--|
| Eje                        | Tema | Pol. Púb. | Objetivo | Descripción  |
| 3                          | 2    | 01        | 01       | Educación, Ciencia y Cultura.<br>Educación para todos.<br>Atención a jóvenes y adultos en rezago educativo.<br>Reducir con equidad el rezago educativo en la población de 15 años o más. |

| Estrategias del Plan Estatal |          |  |
|------------------------------|----------|--|
| Clave Alineación PED         | No. Est. | Descripción  |
| 320101                       | 01       | Reducir los niveles de analfabetismo.  |
|                              | 02       | Aumentar la cantidad de jóvenes y adultos que concluyen su educación secundaria. |

| Programa Sectorial |                  |             |
|--------------------|------------------|-------------|
| Programa           | Clave Alineación | Descripción |
| D                  | 202320101        | Educación.  |

| Objetivos Estratégicos |                  |   |
|------------------------|------------------|---|
| No. Obj.               | Clave Alineación | Descripción   |
| 1                      | 202320101D       | Reducir sustancialmente el analfabetismo en jóvenes y adultos mayores de 15 años. |

| Indicadores Estratégicos |          |                      |                  |   |   |                           |                   |                       |                    |                      |                      |                      |                     |                 |
|--------------------------|----------|----------------------|------------------|---|---|---------------------------|-------------------|-----------------------|--------------------|----------------------|----------------------|----------------------|---------------------|-----------------|
| No. Obj.                 | No. Ind. | Tipo y Dimensión     | Unidad de Medida | Nombre del Indicador  | Descripción Cualitativa (Numerador / Denominador)   | Año y Valor de Línea Base | Denominador ( A ) | Total Numerador       | Programado ( B )   |                      |                      |                      | Avances             |                 |
|                          |          |                      |                  |   |   |                           |                   |                       | Modificado ( C )   |                      |                      |                      | Efic. del Ejer. D/C | Meta Indic. D/A |
|                          |          |                      |                  |   |   |                           |                   |                       | Alcanzado ( D )    |                      |                      |                      |                     |                 |
|                          |          |                      |                  |   |   |                           |                   |                       | Trimestres         |                      |                      |                      |                     |                 |
|                          |          |                      |                  | I   | II  | III                       | IV                |                       |                    |                      |                      |                      |                     |                 |
| 1                        | 1        | Estratégico Eficacia | Persona          | Porcentaje de población de jóvenes y adultos mayores de 15 años que se alfabetizan en el periodo. | Número de jóvenes y adultos mayores de 15 años que se alfabetizan en el periodo. / Total de la población de jóvenes y adultos analfabetas mayores de 15 años que se encuentran en el Estado de Chiapas. | 2022<br>10,390.00         | 486,308.00        | 10,390.00<br>4,975.00 | 1,039.00<br>162.00 | 2,078.00<br>1,294.00 | 4,156.00<br>1,594.00 | 3,117.00<br>1,925.00 | 47.88%              | 1.02%           |

| Productos y Servicios   | Clientes y Usuarios                   |
|---|---------------------------------------|
| Servicios educativos de nivel inicial, primaria (intermedio) y secundaria (avanzado) en línea o presencial con el modelo de estudio "Modelo Educativo para la Vida y el Trabajo MEVyT" y Aprende INEA, en las 23 Coordinaciones de Zona del | Jóvenes y adultos mayores de 15 años. |

**GOBIERNO CONSTITUCIONAL DEL ESTADO DE CHIAPAS**

**SECRETARÍA DE HACIENDA  
PRESUPUESTO DE EGRESOS 2023**

**AVANCE DE CUMPLIMIENTO DE INDICADORES ESTRATÉGICOS  
ENERO - DICIEMBRE**

**Organismo Público:** 2.1.1.2.1.160 Instituto Chiapaneco de Educación para Jóvenes y Adultos

|                    |  |
|--------------------|--|
| Estado de Chiapas. |  |
|--------------------|--|

**GOBIERNO CONSTITUCIONAL DEL ESTADO DE CHIAPAS**  
**INSTITUTO CHIAPANECO DE EDUCACIÓN PARA JÓVENES Y**  
**ADULTOS**  
**SISTEMA CONTABLE 2023**

**INDICADORES DE POSTURA FISCAL / CON RECURSOS DEL EJERCICIO**

**DEL 1o. DE ENERO AL 31 DE DICIEMBRE DE 2023**

Fecha:

Página 1 de 1  
07/03/2024

| CONCEPTO  | ESTIMADO              | DEVENGADO             | PAGADO                |
|---|-----------------------|-----------------------|-----------------------|
| <b>I. Ingresos Presupuestarios</b>                                      | <b>332,385,885.77</b> | <b>324,937,956.53</b> | <b>324,937,956.53</b> |
| Ingresos del Gobierno de la Entidad Federativa                          | 0.00                  | 0.00                  | 0.00                  |
| Ingresos del Sector Paraestatal   | 332,385,885.77        | 324,937,956.53        | 324,937,956.53        |
| <b>II. Egresos Presupuestarios</b>                                      | <b>332,385,885.77</b> | <b>323,249,147.25</b> | <b>314,459,604.54</b> |
| Egresos del Gobierno de la Entidad Federativa                           | 0.00                  | 0.00                  | 0.00                  |
| Egresos del Sector Paraestatal  | 332,385,885.77        | 323,249,147.25        | 314,459,604.54        |
| <b>III. Balance Presupuestario (Superávit o Déficit) (III = I - II)</b> | <b>0.00</b>           | <b>1,688,809.28</b>   | <b>10,478,351.99</b>  |

| CONCEPTO  | ESTIMADO    | DEVENGADO           | PAGADO               |
|---|-------------|---------------------|----------------------|
| <b>III. Balance Presupuestario (Superávit o Déficit)</b>        | <b>0.00</b> | <b>1,688,809.28</b> | <b>10,478,351.99</b> |
| <b>IV. Intereses, Comisiones y Gastos de la Deuda</b>           | <b>0.00</b> | <b>0.00</b>         | <b>0.00</b>          |
| <b>V. Balance Primario (Superávit o Déficit) (V = III - IV)</b> | <b>0.00</b> | <b>1,688,809.28</b> | <b>10,478,351.99</b> |

| CONCEPTO  | ESTIMADO    | DEVENGADO   | PAGADO      |
|---|-------------|-------------|-------------|
| <b>A. Financiamiento</b>                              | <b>0.00</b> | <b>0.00</b> | <b>0.00</b> |
| <b>B. Amortización de la Deuda</b>                    | <b>0.00</b> | <b>0.00</b> | <b>0.00</b> |
| <b>C. Endeudamiento o Desendeudamiento (C= A - B)</b> | <b>0.00</b> | <b>0.00</b> | <b>0.00</b> |



GOBIERNO CONSTITUCIONAL DEL ESTADO DE CHIAPAS

INSTITUTO CHIAPANECO DE EDUCACIÓN PARA JÓVENES Y ADULTOS

SISTEMA CONTABLE 2023

RELACIÓN DE CUENTAS BANCARIAS PRODUCTIVAS ESPECÍFICAS  
DEL 1 DE ENERO AL 31 DE DICIEMBRE DE 2023

Página 1 c  
Fecha: 21/02/20

| FONDO, PROGRAMA O CONVENIO                               | DATOS DE LA CUENTA BANCARIA |                  |                               |
|--|-----------------------------|------------------|-------------------------------|
|  | INSTITUCIÓN BANCARIA        | NÚMERO DE CUENTA | TIPO DE CUENTA                |
| ICHEJA CONCENTRADORA FAETA RECURSOS FEDERALES 2023       | BBVA MEXICO, S.A.           | 119640355        | Maestra de Recursos Federales |
| ICHEJA RAMO 11 RECURSOS FEDERALES 2023                   | BBVA MEXICO, S.A.           | 119640649        | Maestra de Recursos Federales |
| ICHEJA GASTOS DE OPERACIÓN FAETA RECURSOS FEDERALES 2023 | BBVA MEXICO, S.A.           | 119640436        | Maestra de Recursos Federales |
| ICHEJA NOMINAS FAETA RECURSOS FEDERALES                  | BBVA MEXICO, S.A.           | 119640452        | Maestra de Recursos Federales |

le 1  
024



;

;

;

;



**GOBIERNO CONSTITUCIONAL DEL ESTADO DE CHIAPAS  
INSTITUTO CHIAPANECO DE EDUCACIÓN PARA JÓVENES Y  
ADULTOS  
SISTEMA CONTABLE 2023**

**RELACIÓN DE ESQUEMAS BURSÁTILES Y COBERTURAS FINANCIERAS  
DEL 1o. DE ENERO AL 31 DE DICIEMBRE DE 2023**

Página 1 de 1  
Fecha: 07/03/2024

**RELACIÓN DE ESQUEMAS BURSÁTILES Y DE COBERTURAS FINANCIERAS**

---

**NO APLICA**





**GOBIERNO CONSTITUCIONAL DEL ESTADO DE CHIAPAS**  
**INSTITUTO CHIAPANECO DE EDUCACIÓN PARA JÓVENES Y**  
**ADULTOS**  
**SISTEMA CONTABLE 2023**

**FORMATO DEL EJERCICIO Y DESTINO DE GASTO FEDERALIZADO Y REINTEGROS**

**DEL 1o. DE ENERO AL 31 DE DICIEMBRE DE 2023**

Fecha: Página 1 de 1  
07/03/2024

| Programa o Fondo                          | Destino de los Recursos | Ejercicio      |                | Reintegro |
|---|-------------------------|----------------|----------------|-----------|
|   |                         | DEVENGADO      | PAGADO         |           |
| 5 33 I0100 FAETA Educación de Adultos.    | Cobertura Estatal       | 239,172,960.66 | 231,255,866.78 | 0.00      |
| 5 33 I0100 FAETA Educación de Adultos.    | Acacoyagua              | 10,584.00      | 0.00           | 0.00      |
| 5 94 E0640 Educación para Adultos (INEA). | Cobertura Estatal       | 69,741,567.00  | 69,741,567.00  | 0.00      |

**SISTEMA CONTABLE 2023  
ESTADO DE SITUACIÓN FINANCIERA DETALLADO  
Al 31 DE DICIEMBRE DEL 2022 Y AL 31 DE DICIEMBRE DEL 2023**

| Concepto  | 31 de diciembre de 2023 | 31 de diciembre de 2022 | Concepto  | 31 de diciembre de 2023 | 31 de diciembre de 2022 |
|---|-------------------------|-------------------------|---|-------------------------|-------------------------|
| <b>ACTIVO</b>   |                         |                         | <b>PASIVO</b>   |                         |                         |
| <b>Activo Circulante</b>  |                         |                         | <b>Pasivo Circulante</b>  |                         |                         |
| <b>Efectivo y Equivalentes</b>  | <b>107,981,904.87</b>   | <b>105,397,697.99</b>   | <b>Cuentas por Pagar a Corto Plazo</b>  | <b>8,802,659.19</b>     | <b>4,309,393.42</b>     |
| Efectivo  |                         |                         | Servicios Personales por Pagar a Corto Plazo  | 5,243,045.87            | 826,828.74              |
| Bancos/Tesorería  |                         |                         | Proveedores por Pagar a Corto Plazo   | 290,903.14              | 502,761.44              |
| Bancos/Dependencias y Otros   | 83,567,318.26           | 80,991,114.71           | Contratistas por Obras Públicas por Pagar a Corto Plazo                             |                         |                         |
| Inversiones Temporales (Hasta 3 Meses)  |                         |                         | Participaciones y Aportaciones por Pagar a Corto Plazo                              |                         |                         |
| Fondos con Afectación Específica  | 24,382,057.61           | 24,374,054.28           | Transferencias Otorgadas por Pagar a Corto Plazo                                    |                         |                         |
| Depósitos de Fondos de Terceros en Garantía y/o Administración                            | 32,529.00               | 32,529.00               | Intereses, Comisiones y Otros Gastos de la Deuda Pública por Pagar a Corto Plazo    |                         |                         |
| Otros Efectivos y Equivalentes  |                         |                         | Retenciones y Contribuciones por Pagar a Corto Plazo                                | 3,255,590.98            | 2,956,482.26            |
| <b>Derechos a Recibir Efectivo o Equivalentes</b>   | <b>0.00</b>             | <b>0.00</b>             | Devoluciones de la Ley de Ingresos por Pagar a Corto Plazo                          |                         |                         |
| Inversiones Financieras de Corto Plazo  |                         |                         | Otras Cuentas por Pagar a Corto Plazo   | 13,119.20               | 23,320.98               |
| Cuentas por Cobrar a Corto Plazo  |                         |                         | <b>Documentos por Pagar a Corto Plazo</b>   | <b>0.00</b>             | <b>0.00</b>             |
| Deudores Diversos por Cobrar a Corto Plazo  |                         |                         | Documentos Comerciales por Pagar a Corto Plazo                                      |                         |                         |
| Ingresos por Recuperar a Corto Plazo  |                         |                         | Documentos con Contratistas por Obras Públicas por Pagar a Corto Plazo              |                         |                         |
| Deudores por Anticipos de la Tesorería a Corto Plazo                                      |                         |                         | Otros Documentos por Pagar a Corto Plazo  |                         |                         |
| Préstamos Otorgados a Corto Plazo   |                         |                         | <b>Porción a Corto Plazo de la Deuda Pública a Largo Plazo</b>                      | <b>0.00</b>             | <b>0.00</b>             |
| Otros Derechos a Recibir Efectivo o Equivalentes a Corto Plazo                            |                         |                         | Porción a Corto Plazo de la Deuda Pública   |                         |                         |
| <b>Derechos a Recibir Bienes o Servicios</b>  | <b>0.00</b>             | <b>0.00</b>             | Porción a Corto Plazo de Arrendamiento Financiero                                   |                         |                         |
| Anticipos a Proveedores por Adquisición de Bienes y Prestación de Servicios a Corto Plazo |                         |                         | <b>Titulos y Valores a Corto Plazo</b>  | <b>0.00</b>             | <b>0.00</b>             |
| Anticipo a Proveedores por Adquisición de Bienes Inmuebles y Muebles a Corto Plazo        |                         |                         | <b>Pasivos Diferidos a Corto Plazo</b>  | <b>0.00</b>             | <b>0.00</b>             |
| Anticipo a Proveedores por Adquisición de Bienes Intangibles a Corto Plazo                |                         |                         | Ingresos Cobrados por Adelantado a Corto Plazo                                      |                         |                         |
| Anticipo a Contratistas por Obras Públicas a Corto Plazo                                  |                         |                         | Intereses Cobrados por Adelantado a Corto Plazo                                     |                         |                         |
| Otros Derechos a Recibir Bienes o Servicios a Corto Plazo                                 |                         |                         | Otros Pasivos Diferidos a Corto Plazo   |                         |                         |
| <b>Inventarios</b>  | <b>0.00</b>             | <b>0.00</b>             | <b>Fondos y Bienes de Terceros en Garantía y/o Administración a Corto Plazo</b>     | <b>0.00</b>             | <b>0.00</b>             |
| Inventario de Mercancías para Venta   |                         |                         | Fondos en Garantía a Corto Plazo  |                         |                         |
| Inventario de Mercancías Terminadas   |                         |                         | Fondos en Administración a Corto Plazo  |                         |                         |
| Inventario de Mercancías en Proceso de Elaboración  |                         |                         | Fondos Contingentes a Corto Plazo   |                         |                         |
| Inventario de Materias Primas, Materiales y Suministros para Producción                   |                         |                         | Fondos de Fideicomisos, Mandatos y Contratos Análogos a Corto Plazo                 |                         |                         |
| Bienes en Tránsito  |                         |                         | Otros Fondos de Terceros en Garantía y/o Administración a Corto Plazo               |                         |                         |
| <b>Almacenes</b>  | <b>0.00</b>             | <b>0.00</b>             | Valores y Bienes en Garantía a Corto Plazo  |                         |                         |
| <b>Estimación por Pérdida o Deterioro de Activos Circulantes</b>                          | <b>0.00</b>             | <b>0.00</b>             | <b>Provisiones a Corto Plazo</b>  | <b>0.00</b>             | <b>0.00</b>             |
| Estimaciones para Cuentas Incobrables por Derechos a Recibir Efectivo o Equivalentes      |                         |                         | Provisión para Demandas y Juicios a Corto Plazo                                     |                         |                         |
| Estimación por Deterioro de Inventarios   |                         |                         | Provisión para Contingencias a Corto Plazo  |                         |                         |
| <b>Otros Activos Circulantes</b>  | <b>0.00</b>             | <b>0.00</b>             | Otras Provisiones a Corto Plazo   |                         |                         |
| Valores en Garantía   |                         |                         | <b>Otros Pasivos a Corto Plazo</b>  | <b>0.00</b>             | <b>0.00</b>             |
| Bienes en Garantía (excluye depósitos de fondos)  |                         |                         | Ingresos por Clasificar   |                         |                         |
| Bienes Derivados de Embargos, Decomisos, Aseguramientos y Dación en Pago                  |                         |                         | Recaudación por Participar  |                         |                         |
| Adquisición con Fondos de Terceros  |                         |                         | Otros Pasivos Circulantes   |                         |                         |
| <b>Total de Activos Circulantes</b>   | <b>107,981,904.87</b>   | <b>105,397,697.99</b>   | <b>Total de Pasivos Circulantes</b>   | <b>8,802,659.19</b>     | <b>4,309,393.42</b>     |
| <b>Activo No Circulante</b>   |                         |                         | <b>Pasivo No Circulante</b>   |                         |                         |
| <b>Inversiones Financieras a Largo Plazo</b>  |                         |                         | <b>Cuentas por Pagar a Largo Plazo</b>  |                         |                         |
| Derechos a Recibir Efectivo o Equivalentes a Largo Plazo                                  | 10,790,198.39           | 10,790,198.39           | Documentos por Pagar a Largo Plazo  |                         |                         |
| Bienes Inmuebles, Infraestructura y Construcciones en Proceso                             |                         |                         | <b>Deuda Pública a Largo Plazo</b>  |                         |                         |
| Bienes Muebles  | 15,867,295.28           | 15,867,295.28           | Pasivos Diferidos a Largo Plazo   | 38,353,540.99           | 40,346,452.21           |
| Activos Intangibles   | 359,361.58              | 359,361.58              | Fondos y Bienes de Terceros en Garantía y/o Administración a Largo Plazo            | 27,494,147.38           | 27,494,147.38           |
| Depreciación, Deterioro y Amortización Acumulada de Bienes                                |                         |                         | <b>Provisiones a Largo Plazo</b>  |                         |                         |
| Activos Diferidos   | 37,920,262.96           | 37,920,262.96           | <b>Total de Pasivos No Circulantes</b>  | <b>65,847,688.37</b>    | <b>67,840,599.59</b>    |
| Estimación por Pérdida o Deterioro de Activos no Circulantes                              |                         |                         | <b>Total del Pasivo</b>   | <b>74,650,347.56</b>    | <b>72,149,993.01</b>    |
| Otros Activos no Circulantes  |                         |                         | <b>HACIENDA PÚBLICA / PATRIMONIO</b>  |                         |                         |
| <b>Total de Activos No Circulantes</b>  | <b>64,937,118.21</b>    | <b>64,937,118.21</b>    | <b>Hacienda Pública/Patrimonio Contribuido</b>                                      | <b>0.00</b>             | <b>0.00</b>             |
| <b>Total del Activo</b>   | <b>172,919,023.08</b>   | <b>170,334,816.20</b>   | Aportaciones  |                         |                         |
|   |                         |                         | Donaciones de Capital   |                         |                         |
|   |                         |                         | Actualización de la Hacienda Pública/Patrimonio                                     |                         |                         |
|   |                         |                         | <b>Hacienda Pública/Patrimonio Generado</b>   | <b>98,268,675.52</b>    | <b>98,184,823.19</b>    |
|   |                         |                         | Resultados del Ejercicio (Ahorro/Desahorro)   | 1,688,810.12            | 3,598,360.30            |
|   |                         |                         | Resultados de Ejercicios Anteriores   | 96,579,865.40           | 94,586,462.89           |
|   |                         |                         | Revalúos  |                         |                         |
|   |                         |                         | Reservas  |                         |                         |
|   |                         |                         | Rectificaciones de Resultados de Ejercicios Anteriores                              |                         |                         |
|   |                         |                         | <b>Exceso o Insuficiencia en la Actualización de la Hacienda Pública/Patrimonio</b> | <b>0.00</b>             | <b>0.00</b>             |
|   |                         |                         | Resultado por Posición Monetaria  |                         |                         |
|   |                         |                         | Resultado por Tenencia de Activos no Monetarios                                     |                         |                         |
| <b>Total de Activos No Circulantes</b>  | <b>64,937,118.21</b>    | <b>64,937,118.21</b>    | <b>Total Hacienda Pública/Patrimonio</b>  | <b>98,268,675.52</b>    | <b>98,184,823.19</b>    |
| <b>Total del Activo</b>   | <b>172,919,023.08</b>   | <b>170,334,816.20</b>   | <b>Total del Pasivo y Hacienda Pública/Patrimonio</b>                               | <b>172,919,023.08</b>   | <b>170,334,816.20</b>   |

**GOBIERNO CONSTITUCIONAL DEL ESTADO DE CHIAPAS**  
**INSTITUTO CHIAPANECO DE EDUCACIÓN PARA JÓVENES Y ADULTOS**  
**SISTEMA CONTABLE 2023**

**INFORME ANALÍTICO DE LA DEUDA PÚBLICA Y OTROS PASIVOS**  
**DEL 1o. DE ENERO AL 31 DE DICIEMBRE DE 2023**

Página 1 de 1  
 Fecha: 07/03/2024  
 LDF-2

| Denominación de la Deuda Pública y Otros Pasivos | Saldo al 31 de diciembre de 2022 | Disposiciones del Período | Amortizaciones del Período | Revaluaciones, Reclasificaciones y Otros Ajustes | Saldo Final del Período | Pago de Intereses del Período | Pago de Comisiones y demás costos asociados durante el Período |
|--|----------------------------------|---------------------------|----------------------------|--|-------------------------|-------------------------------|--|
| <b>Deuda Pública</b>                             | 0.00                             | 0.00                      | 0.00                       | 0.00   | 0.00                    | 0.00                          | 0.00   |
| <b>Corto Plazo</b>                               | 0.00                             | 0.00                      | 0.00                       | 0.00   | 0.00                    | 0.00                          | 0.00   |
| Instituciones de Crédito                         |                                  |                           |                            |  |                         |                               |  |
| Títulos y Valores                                |                                  |                           |                            |  |                         |                               |  |
| Arrendamientos Financieros                       |                                  |                           |                            |  |                         |                               |  |
| <b>Largo Plazo</b>                               | 0.00                             | 0.00                      | 0.00                       | 0.00   | 0.00                    |                               |  |
| Instituciones de Crédito                         |                                  |                           |                            |  |                         |                               |  |
| Títulos y Valores                                |                                  |                           |                            |  |                         |                               |  |
| Arrendamientos Financieros                       |                                  |                           |                            |  |                         |                               |  |
| <b>Otros Pasivos</b>                             | 72,149,993.01                    |                           |                            |  | 74,650,347.56           |                               |  |
| <b>Total de la Deuda Pública y Otros Pasivos</b> | 72,149,993.01                    | 0.00                      | 0.00                       | 0.00   | 74,650,347.56           | 0.00                          | 0.00   |

**Deuda Contingente (Informativo)**

**Valor de Instrumentos Bono Cupón Cero (Informativo)**

Instrumento Bono Cupón Cero 1, Banobras  
 Instrumento Bono Cupón Cero 2, Banobras

| Obligaciones a Corto Plazo                      | Monto Contratado | Plazo Pactado | Tasa de Interés | Comisiones y Costos Relacionados | Tasa Efectiva |
|---|------------------|---------------|-----------------|----------------------------------|---------------|
| <b>Obligaciones a Corto Plazo (Informativo)</b> |                  |               |                 |                                  |               |

**GOBIERNO CONSTITUCIONAL DEL ESTADO DE CHIAPAS**  
**INSTITUTO CHIAPANECO DE EDUCACIÓN PARA JÓVENES Y**  
**ADULTOS**  
**SISTEMA CONTABLE 2023**

**INFORME ANALÍTICO DE OBLIGACIONES DIFERENTES DE FINANCIAMIENTOS**  
**DEL 1o. DE ENERO AL 31 DE DICIEMBRE DE 2023**

Fecha:

| DENOMINACIÓN DE LAS OBLIGACIONES DIFERENTES DE FINANCIAMIENTO | FECHA DEL CONTRATO | FECHA DE INICIO DE OPERACIÓN DEL PROYECTO | FECHA DE VENCIMIENTO | MONTO DE LA INVERSIÓN PACTADO | PLAZO PACTADO | MONTO PROMEDIO MENSUAL DEL PAGO DE LA CONTRAPRESTACIÓN | MONTO PROMEDIO MENSUAL DEL PAGO DE LA CONTRAPRESTACIÓN CORRESPONDIENTE AL PAGO DE INVERSIÓN | MONTO PAGADO DE LA INVERSIÓN AL 31 DE DICIEMBRE DE 2023 | MONTO PAGADO DE LA INVERSIÓN ACTUALIZADO AL 31 DE DICIEMBRE DE 2023 | SALDO PENDIENTE POR PAGAR DE LA INVERSIÓN AL 31 DE DICIEMBRE DE 2023 |
|---|--------------------|---|----------------------|-------------------------------|---------------|--|---|---|---|--|
|---|--------------------|---|----------------------|-------------------------------|---------------|--|---|---|---|--|

**APP'S**

- APP 1
- APP 2
- APP 3
- APP XX

**Otros instrumentos**

- Otro instrumento 1
- Otro instrumento 2
- Otro instrumento 3
- Otro instrumento XX

**Total de Obligaciones Diferentes de Financiamiento**



**NO APLICA**

**SISTEMA CONTABLE 2023**  
**BALANCE PRESUPUESTARIO**  
**DEL 1o. DE ENERO AL 31 DE DICIEMBRE DE 2023**

 Página 1 de 1  
 Fecha: 07/03/2024

**LDF 4**

| CONCEPTO  | ESTIMADO/APROBADO     | DEVENGADO             | RECAUDADO/PAGADO      |
|---|-----------------------|-----------------------|-----------------------|
| <b>Ingresos Totales</b>   | <b>332,385,885.77</b> | <b>324,937,956.53</b> | <b>324,937,956.53</b> |
| Ingresos de Libre Disposición   | 9,103,111.77          | 14,708,806.17         | 14,708,806.17         |
| Transferencias Federales Etiquetadas  | 323,282,774.00        | 310,229,150.36        | 310,229,150.36        |
| Financiamiento Neto   | 0.00                  | 0.00                  | 0.00                  |
| <b>Egresos Presupuestarios</b>  | <b>332,385,885.77</b> | <b>325,424,721.25</b> | <b>316,635,178.54</b> |
| Gasto No Etiquetado (sin incluir Amortización de la Deuda Pública)                            | 9,103,111.77          | 16,499,609.59         | 15,637,744.76         |
| Gasto Etiquetado (sin incluir Amortización de la Deuda Pública)                               | 323,282,774.00        | 308,925,111.66        | 300,997,433.78        |
| <b>Remanentes del Ejercicio Anterior</b>  |                       | <b>2,175,574.00</b>   | <b>2,175,574.00</b>   |
| Remanentes de Ingresos de Libre Disposición aplicados en el periodo                           |                       | 2,175,574.00          | 2,175,574.00          |
| Remanentes de Transferencias Federales Etiquetadas aplicados en el periodo                    |                       | 0.00                  | 0.00                  |
| <b>Balance Presupuestario</b>   | <b>0.00</b>           | <b>1,688,809.28</b>   | <b>10,478,351.99</b>  |
| <b>Balance Presupuestario sin Financiamiento Neto</b>   | <b>0.00</b>           | <b>1,688,809.28</b>   | <b>10,478,351.99</b>  |
| <b>Balance Presupuestario sin Financiamiento Neto y sin Remanentes del Ejercicio Anterior</b> | <b>0.00</b>           | <b>(486,764.72)</b>   | <b>8,302,777.99</b>   |

| CONCEPTO   | APROBADO    | DEVENGADO           | PAGADO              |
|--|-------------|---------------------|---------------------|
| <b>Intereses, Comisiones y Gastos de la Deuda</b>                  | <b>0.00</b> | <b>0.00</b>         | <b>0.00</b>         |
| Intereses, Comisiones y Gastos de la Deuda con Gasto No Etiquetado | 0.00        | 0.00                | 0.00                |
| Intereses, Comisiones y Gastos de la Deuda con Gasto Etiquetado    | 0.00        | 0.00                | 0.00                |
| <b>Balance Primario</b>  | <b>0.00</b> | <b>(486,764.72)</b> | <b>8,302,777.99</b> |

| CONCEPTO  | ESTIMADO/APROBADO | DEVENGADO   | RECAUDADO/PAGADO |
|---|-------------------|-------------|------------------|
| <b>Financiamiento</b>   | <b>0.00</b>       | <b>0.00</b> | <b>0.00</b>      |
| Financiamiento con Fuente de Pago de Ingresos de Libre Disposición        | 0.00              | 0.00        | 0.00             |
| Financiamiento con Fuente de Pago de Transferencias Federales Etiquetadas | 0.00              | 0.00        | 0.00             |
| <b>Amortización de la Deuda</b>   | <b>0.00</b>       | <b>0.00</b> | <b>0.00</b>      |
| Amortización de la Deuda Pública con Gasto No Etiquetado                  | 0.00              | 0.00        | 0.00             |
| Amortización de la Deuda Pública con Gasto Etiquetado                     | 0.00              | 0.00        | 0.00             |
| <b>Financiamiento Neto</b>  | <b>0.00</b>       | <b>0.00</b> | <b>0.00</b>      |

| CONCEPTO  | ESTIMADO/APROBADO | DEVENGADO         | RECAUDADO/PAGADO    |
|---|-------------------|-------------------|---------------------|
| Ingresos de Libre Disposición   | 9,103,111.77      | 14,708,806.17     | 14,708,806.17       |
| Financiamiento Neto con Fuente de Pago de Ingresos de Libre Disposición       | 0.00              | 0.00              | 0.00                |
| Financiamiento con Fuente de Pago de Ingresos de Libre Disposición            | 0.00              | 0.00              | 0.00                |
| Amortización de la Deuda Pública con Gasto No Etiquetado                      | 0.00              | 0.00              | 0.00                |
| Gasto No Etiquetado ( sin incluir amortización de la Deuda Pública)           | 9,103,111.77      | 16,499,609.59     | 15,637,744.76       |
| Remanentes de Ingresos de Libre Disposición aplicados en el periodo           |                   | 2,175,574.00      | 2,175,574.00        |
| <b>Balance Presupuestario de Recursos Disponibles</b>                         | <b>0.00</b>       | <b>384,770.58</b> | <b>1,246,635.41</b> |
| <b>Balance Presupuestario de Recursos Disponibles sin Financiamiento Neto</b> | <b>0.00</b>       | <b>384,770.58</b> | <b>1,246,635.41</b> |

| CONCEPTO   | ESTIMADO/APROBADO | DEVENGADO           | RECAUDADO/PAGADO    |
|--|-------------------|---------------------|---------------------|
| Transferencias Federales Etiquetadas   | 323,282,774.00    | 310,229,150.36      | 310,229,150.36      |
| Financiamiento Neto con fuente de Pago de Transferencias Federales Etiquetadas | 0.00              | 0.00                | 0.00                |
| Financiamiento con Fuente de Pago de Transferencias Federales Etiquetadas      | 0.00              | 0.00                | 0.00                |
| Amortización de la Deuda Pública con Gasto Etiquetado                          | 0.00              | 0.00                | 0.00                |
| Gasto Etiquetado ( sin incluir Amortización de la Deuda Pública)               | 323,282,774.00    | 308,925,111.66      | 300,997,433.78      |
| Remanentes de Transferencias Federales Etiquetadas aplicados en el periodo     |                   | 0.00                | 0.00                |
| <b>Balance Presupuestario de Recursos Etiquetados</b>                          | <b>0.00</b>       | <b>1,304,038.70</b> | <b>9,231,716.58</b> |
| <b>Balance Presupuestario de Recursos Etiquetados sin Financiamiento Neto</b>  | <b>0.00</b>       | <b>1,304,038.70</b> | <b>9,231,716.58</b> |



**NOMBRE DEL ENTE PUBLICO : Instituto Chiapaneco de Educación para Jóvenes y Adultos**

**Estado Analítico del Ejercicio del Presupuesto de Egresos Detallado – LDF 6a.**

**Clasificación por Objeto del Gasto (Capítulo y Concepto)**

**Del 1 de Enero al 31 de diciembre de 2023**

(PESOS)

| Concepto   | Egresos        |                            |                |                |                | Subejercicio |
|--|----------------|----------------------------|----------------|----------------|----------------|--------------|
|  | Aprobado       | Ampliaciones / Reducciones | Modificado     | Devengado      | Pagado         |              |
| <b>I. Gasto No Etiquetado</b>  | 9,103,111.77   | 7,781,269.24               | 16,884,381.01  | 16,499,609.59  | 15,637,744.76  | 384,771.42   |
| <b>A. Servicios Personales.</b>  | 5,692,294.61   | 56,398.74                  | 5,748,693.35   | 5,735,083.43   | 5,597,263.01   | 13,609.92    |
| a1) Remuneraciones al Personal de Carácter Permanente.                         | 0.00           | 0.00                       | 0.00           | 0.00           | 0.00           | 0.00         |
| a2) Remuneraciones al Personal de Carácter Transitorio.                        | 3,319,741.56   | 63,071.60                  | 3,382,813.16   | 3,382,761.33   | 3,347,512.39   | 51.83        |
| a3) Remuneraciones Adicionales y Especiales.                                   | 2,111,449.39   | 23,530.80                  | 2,134,980.19   | 2,121,422.10   | 2,018,850.62   | 13,558.09    |
| a4) Seguridad Social.  | 9,935.66       | -9,935.66                  | 0.00           | 0.00           | 0.00           | 0.00         |
| a5) Otras Prestaciones Sociales y Económicas.                                  | 22,368.00      | 1,332.00                   | 23,700.00      | 23,700.00      | 23,700.00      | 0.00         |
| a6) Previsiones.   | 0.00           | 0.00                       | 0.00           | 0.00           | 0.00           | 0.00         |
| a7) Pago de Estímulos a Servidores Públicos.                                   | 228,800.00     | -21,600.00                 | 207,200.00     | 207,200.00     | 207,200.00     | 0.00         |
| <b>B. Materiales y Suministros.</b>  | 18,934.27      | -17,358.00                 | 1,576.27       | 0.00           | 0.00           | 1,576.27     |
| b1) Materiales de Administración, Emisión de Documentos y Artículos Oficiales. | 0.00           | 0.00                       | 0.00           | 0.00           | 0.00           | 0.00         |
| b2) Alimentos y Utensilios.  | 0.00           | 0.00                       | 0.00           | 0.00           | 0.00           | 0.00         |
| b3) Materias Primas y Materiales de Producción y Comercialización              | 0.00           | 0.00                       | 0.00           | 0.00           | 0.00           | 0.00         |
| b4) Materiales y Artículos de Construcción y de Reparación.                    | 0.00           | 0.00                       | 0.00           | 0.00           | 0.00           | 0.00         |
| b5) Productos Químicos, Farmacéuticos y de Laboratorio.                        | 0.00           | 0.00                       | 0.00           | 0.00           | 0.00           | 0.00         |
| b6) Combustibles, Lubricantes y Aditivos.                                      | 18,934.27      | -17,358.00                 | 1,576.27       | 0.00           | 0.00           | 1,576.27     |
| b7) Vestuario, Blancos, Prendas de Protección y Artículos Deportivos.          | 0.00           | 0.00                       | 0.00           | 0.00           | 0.00           | 0.00         |
| b8) Materiales y Suministros para Seguridad.                                   | 0.00           | 0.00                       | 0.00           | 0.00           | 0.00           | 0.00         |
| b9) Herramientas, Refacciones y Accesorios Menores.                            | 0.00           | 0.00                       | 0.00           | 0.00           | 0.00           | 0.00         |
| <b>C. Servicios Generales.</b>   | 3,391,882.89   | 7,742,228.50               | 11,134,111.39  | 10,764,526.16  | 10,040,481.75  | 369,585.23   |
| c1) Servicios Básicos.   | 16,092.00      | -8,614.00                  | 7,478.00       | 6,685.00       | 5,685.00       | 793.00       |
| c2) Servicios de Arrendamiento.  | 144,900.00     | 0.00                       | 144,900.00     | 138,621.00     | 137,517.59     | 6,279.00     |
| c3) Servicios Profesionales, Científicos, Técnicos y Otros Servicios.          | 0.00           | 0.00                       | 0.00           | 0.00           | 0.00           | 0.00         |
| c4) Servicios Financieros, Bancarios y Comerciales.                            | 1,452.00       | -1,331.00                  | 121.00         | 0.00           | 0.00           | 121.00       |
| c5) Servicios de Instalación, Reparación, Mantenimiento y Conservación.        | 0.00           | 0.00                       | 0.00           | 0.00           | 0.00           | 0.00         |
| c6) Servicios de Comunicación Social y Publicidad.                             | 7,557.00       | 0.00                       | 7,557.00       | 7,541.16       | 7,541.16       | 15.84        |
| c7) Servicios de Traslado y Viáticos.  | 0.00           | 0.00                       | 0.00           | 0.00           | 0.00           | 0.00         |
| c8) Servicios Oficiales.   | 0.00           | 0.00                       | 0.00           | 0.00           | 0.00           | 0.00         |
| c9) Otros Servicios Generales.   | 3,221,881.89   | 7,752,173.50               | 10,974,055.39  | 10,611,679.00  | 9,889,738.00   | 362,376.39   |
| <b>D. Transferencias, Asignaciones, Subsidios y Otras Ayudas.</b>              | 0.00           | 0.00                       | 0.00           | 0.00           | 0.00           | 0.00         |
| d1) Transferencias Internas y Asignaciones al Sector Público.                  | 0.00           | 0.00                       | 0.00           | 0.00           | 0.00           | 0.00         |
| d2) Transferencias al Resto del Sector Público.                                | 0.00           | 0.00                       | 0.00           | 0.00           | 0.00           | 0.00         |
| d3) Subsidios y Subvenciones.  | 0.00           | 0.00                       | 0.00           | 0.00           | 0.00           | 0.00         |
| d4) Ayudas Sociales.   | 0.00           | 0.00                       | 0.00           | 0.00           | 0.00           | 0.00         |
| d5) Pensiones y Jubilaciones.  | 0.00           | 0.00                       | 0.00           | 0.00           | 0.00           | 0.00         |
| d6) Transferencias a Fideicomisos, Mandatos y Otros Análogos.                  | 0.00           | 0.00                       | 0.00           | 0.00           | 0.00           | 0.00         |
| d7) Transferencias a la Seguridad Social                                       | 0.00           | 0.00                       | 0.00           | 0.00           | 0.00           | 0.00         |
| d8) Donativos  | 0.00           | 0.00                       | 0.00           | 0.00           | 0.00           | 0.00         |
| d9) Transferencias al Exterior.  | 0.00           | 0.00                       | 0.00           | 0.00           | 0.00           | 0.00         |
| <b>E. Bienes Muebles, Inmuebles e Intangibles.</b>                             | 0.00           | 0.00                       | 0.00           | 0.00           | 0.00           | 0.00         |
| e1) Mobiliario y Equipo de Administración.                                     | 0.00           | 0.00                       | 0.00           | 0.00           | 0.00           | 0.00         |
| e2) Mobiliario y Equipo Educativo y Recreativo.                                | 0.00           | 0.00                       | 0.00           | 0.00           | 0.00           | 0.00         |
| e3) Equipo e Instrumental Médico y de Laboratorio.                             | 0.00           | 0.00                       | 0.00           | 0.00           | 0.00           | 0.00         |
| e4) Vehículos y Equipo de Transporte.  | 0.00           | 0.00                       | 0.00           | 0.00           | 0.00           | 0.00         |
| e5) Equipo de Defensa y Seguridad.   | 0.00           | 0.00                       | 0.00           | 0.00           | 0.00           | 0.00         |
| e6) Maquinaria, Otros Equipos y Herramientas.                                  | 0.00           | 0.00                       | 0.00           | 0.00           | 0.00           | 0.00         |
| e7) Activos Biológicos.  | 0.00           | 0.00                       | 0.00           | 0.00           | 0.00           | 0.00         |
| e8) Bienes Inmuebles.  | 0.00           | 0.00                       | 0.00           | 0.00           | 0.00           | 0.00         |
| e9) Activos Intangibles.   | 0.00           | 0.00                       | 0.00           | 0.00           | 0.00           | 0.00         |
| <b>F. Inversión Pública.</b>   | 0.00           | 0.00                       | 0.00           | 0.00           | 0.00           | 0.00         |
| f1) Obra Pública en Bienes de Dominio Público.                                 | 0.00           | 0.00                       | 0.00           | 0.00           | 0.00           | 0.00         |
| f2) Obra Pública en Bienes Propios.  | 0.00           | 0.00                       | 0.00           | 0.00           | 0.00           | 0.00         |
| f3) Proyectos Productivos y Acciones de Fomento                                | 0.00           | 0.00                       | 0.00           | 0.00           | 0.00           | 0.00         |
| <b>G. Inversiones Financieras y Otras Provisiones.</b>                         | 0.00           | 0.00                       | 0.00           | 0.00           | 0.00           | 0.00         |
| g1) Inversiones para el Fomento de Actividades Productivas                     | 0.00           | 0.00                       | 0.00           | 0.00           | 0.00           | 0.00         |
| g2) Acciones y Participaciones de Capital                                      | 0.00           | 0.00                       | 0.00           | 0.00           | 0.00           | 0.00         |
| g3) Compra de Títulos y Valores  | 0.00           | 0.00                       | 0.00           | 0.00           | 0.00           | 0.00         |
| g4) Concesión de Préstamos.  | 0.00           | 0.00                       | 0.00           | 0.00           | 0.00           | 0.00         |
| g5) Inversiones en Fideicomisos, Mandatos y Otros Análogos.                    | 0.00           | 0.00                       | 0.00           | 0.00           | 0.00           | 0.00         |
| Fideicomiso de Desastres Naturales (informativo)                               | 0.00           | 0.00                       | 0.00           | 0.00           | 0.00           | 0.00         |
| g6) Otras Inversiones Financieras  | 0.00           | 0.00                       | 0.00           | 0.00           | 0.00           | 0.00         |
| g7) Provisiones para Contingencias y Otras Erogaciones Especiales.             | 0.00           | 0.00                       | 0.00           | 0.00           | 0.00           | 0.00         |
| <b>H. Participaciones y Aportaciones.</b>                                      | 0.00           | 0.00                       | 0.00           | 0.00           | 0.00           | 0.00         |
| h1) Participaciones.   | 0.00           | 0.00                       | 0.00           | 0.00           | 0.00           | 0.00         |
| h2) Aportaciones.  | 0.00           | 0.00                       | 0.00           | 0.00           | 0.00           | 0.00         |
| h3) Convenios.   | 0.00           | 0.00                       | 0.00           | 0.00           | 0.00           | 0.00         |
| <b>I. Deuda Pública.</b>   | 0.00           | 0.00                       | 0.00           | 0.00           | 0.00           | 0.00         |
| i1) Amortización de la Deuda Pública.  | 0.00           | 0.00                       | 0.00           | 0.00           | 0.00           | 0.00         |
| i2) Intereses de la Deuda Pública.   | 0.00           | 0.00                       | 0.00           | 0.00           | 0.00           | 0.00         |
| i3) Comisiones de la Deuda Pública.  | 0.00           | 0.00                       | 0.00           | 0.00           | 0.00           | 0.00         |
| i4) Gastos de la Deuda Pública.  | 0.00           | 0.00                       | 0.00           | 0.00           | 0.00           | 0.00         |
| i5) Costo por Coberturas.  | 0.00           | 0.00                       | 0.00           | 0.00           | 0.00           | 0.00         |
| i6) Apoyos Financieros.  | 0.00           | 0.00                       | 0.00           | 0.00           | 0.00           | 0.00         |
| i7) Adeudos de Ejercicios Fiscales Anteriores (ADEFAS).                        | 0.00           | 0.00                       | 0.00           | 0.00           | 0.00           | 0.00         |
| <b>II. Gasto Etiquetado</b>  | 323,282,774.00 | -13,053,623.64             | 310,229,150.36 | 308,925,111.66 | 300,997,433.78 | 1,304,038.70 |
| <b>A. Servicios Personales.</b>  | 146,293,202.00 | 8,246,504.36               | 154,539,706.36 | 154,539,706.36 | 146,911,719.26 | 0.00         |
| a1) Remuneraciones al Personal de Carácter Permanente.                         | 49,150,841.40  | -288,546.57                | 48,862,294.83  | 48,862,294.83  | 46,567,090.76  | 0.00         |
| a2) Remuneraciones al Personal de Carácter Transitorio.                        | 3,231,657.00   | -106,765.63                | 3,124,891.37   | 3,124,891.37   | 3,072,397.55   | 0.00         |
| a3) Remuneraciones Adicionales y Especiales.                                   | 23,994,557.16  | 2,926,332.55               | 26,920,889.71  | 26,920,889.71  | 26,089,961.56  | 0.00         |
| a4) Seguridad Social.  | 15,691,071.05  | -99,464.96                 | 15,591,606.09  | 15,591,606.09  | 14,375,508.32  | 0.00         |
| a5) Otras Prestaciones Sociales y Económicas.                                  | 11,865,186.00  | 242,833.03                 | 12,108,019.03  | 12,108,019.03  | 12,095,229.69  | 0.00         |
| a6) Previsiones.   | 0.00           | 0.00                       | 0.00           | 0.00           | 0.00           | 0.00         |
| a7) Pago de Estímulos a Servidores Públicos.                                   | 42,359,889.39  | 5,572,115.94               | 47,932,005.33  | 47,932,005.33  | 44,711,531.38  | 0.00         |
| <b>B. Materiales y Suministros.</b>  | 9,237,601.79   | 12,339,903.78              | 21,577,505.57  | 21,518,764.69  | 21,518,608.24  | 58,740.88    |
| b1) Materiales de Administración, Emisión de Documentos y Artículos Oficiales. | 3,355,811.96   | 10,093,370.69              | 13,449,182.65  | 13,448,652.50  | 13,448,652.50  | 530.15       |
| b2) Alimentos y Utensilios.  | 222,750.00     | 64,816.97                  | 287,566.97     | 287,430.66     | 287,274.21     | 136.31       |
| b3) Materias Primas y Materiales de Producción y Comercialización              | 0.00           | 0.00                       | 0.00           | 0.00           | 0.00           | 0.00         |
| b4) Materiales y Artículos de Construcción y de Reparación.                    | 257,361.00     | 137,594.79                 | 394,955.79     | 394,955.79     | 394,955.79     | 0.00         |

**NOMBRE DEL ENTE PUBLICO : Instituto Chiapaneco de Educación para Jóvenes y Adultos**

**Estado Analítico del Ejercicio del Presupuesto de Egresos Detallado – LDF 6a.**

**Clasificación por Objeto del Gasto (Capítulo y Concepto)**

**Del 1 de Enero al 31 de diciembre de 2023**

(PESOS)

| Concepto  | Egresos               |                            |                       |                       |                       | Subejercicio        |
|---|-----------------------|----------------------------|-----------------------|-----------------------|-----------------------|---------------------|
|   | Aprobado              | Ampliaciones / Reducciones | Modificado            | Devengado             | Pagado                |                     |
| b5) Productos Químicos, Farmacéuticos y de Laboratorio.                 | 8,391.35              | -1,716.89                  | 6,674.46              | 6,674.46              | 6,674.46              | 0.00                |
| b6) Combustibles, Lubricantes y Aditivos.                               | 3,746,900.00          | 909,795.30                 | 4,656,695.30          | 4,635,860.32          | 4,635,860.32          | 20,834.98           |
| b7) Vestuario, Blancos, Prendas de Protección y Artículos Deportivos.   | 733,375.48            | -134,527.32                | 598,848.16            | 598,848.16            | 598,848.16            | 0.00                |
| b8) Materiales y Suministros para Seguridad.                            | 0.00                  | 0.00                       | 0.00                  | 0.00                  | 0.00                  | 0.00                |
| b9) Herramientas, Refacciones y Accesorios Menores.                     | 913,012.00            | 1,270,570.24               | 2,183,582.24          | 2,146,342.80          | 2,146,342.80          | 37,239.44           |
| C. Servicios Generales.   | 16,377,595.37         | 9,760,079.67               | 26,137,675.04         | 26,110,132.61         | 25,810,598.28         | 27,542.43           |
| c1) Servicios Básicos.  | 1,692,480.00          | 184,959.24                 | 1,877,439.24          | 1,877,439.24          | 1,651,646.25          | 0.00                |
| c2) Servicios de Arrendamiento.   | 7,411,617.84          | 3,805,085.98               | 11,216,703.82         | 11,212,989.45         | 11,173,186.67         | 3,714.37            |
| c3) Servicios Profesionales, Científicos, Técnicos y Otros Servicios.   | 1,581,781.52          | -8,069.93                  | 1,573,711.59          | 1,570,942.13          | 1,564,895.47          | 2,769.46            |
| c4) Servicios Financieros, Bancarios y Comerciales.                     | 294,800.00            | 126,100.00                 | 420,900.00            | 420,592.57            | 397,334.49            | 307.43              |
| c5) Servicios de Instalación, Reparación, Mantenimiento y Conservación. | 1,322,567.64          | 3,577,556.59               | 4,900,124.23          | 4,882,629.02          | 4,877,995.20          | 17,495.21           |
| c6) Servicios de Comunicación Social y Publicidad.                      | 203,795.26            | 851,259.80                 | 1,055,055.06          | 1,055,055.06          | 1,055,055.06          | 0.00                |
| c7) Servicios de Traslado y Viáticos.                                   | 3,498,553.11          | 953,611.99                 | 4,452,165.10          | 4,451,103.14          | 4,451,103.14          | 1,061.96            |
| c8) Servicios Oficiales.  | 252,000.00            | 320,000.00                 | 572,000.00            | 572,000.00            | 572,000.00            | 0.00                |
| c9) Otros Servicios Generales.  | 120,000.00            | -50,424.00                 | 69,576.00             | 67,382.00             | 67,382.00             | 2,194.00            |
| D. Transferencias, Asignaciones, Subsidios y Otras Ayudas.              | 151,374,374.84        | -43,400,111.45             | 107,974,263.39        | 106,756,508.00        | 106,756,508.00        | 1,217,755.39        |
| d1) Transferencias Internas y Asignaciones al Sector Público.           | 0.00                  | 0.00                       | 0.00                  | 0.00                  | 0.00                  | 0.00                |
| d2) Transferencias al Resto del Sector Público.                         | 0.00                  | 0.00                       | 0.00                  | 0.00                  | 0.00                  | 0.00                |
| d3) Subsidios y Subvenciones.   | 0.00                  | 0.00                       | 0.00                  | 0.00                  | 0.00                  | 0.00                |
| d4) Ayudas Sociales.  | 151,374,374.84        | -43,400,111.45             | 107,974,263.39        | 106,756,508.00        | 106,756,508.00        | 1,217,755.39        |
| d5) Pensiones y Jubilaciones.   | 0.00                  | 0.00                       | 0.00                  | 0.00                  | 0.00                  | 0.00                |
| d6) Transferencias a Fideicomisos, Mandatos y Otros Análogos.           | 0.00                  | 0.00                       | 0.00                  | 0.00                  | 0.00                  | 0.00                |
| d7) Transferencias a la Seguridad Social                                | 0.00                  | 0.00                       | 0.00                  | 0.00                  | 0.00                  | 0.00                |
| d8) Donativos   | 0.00                  | 0.00                       | 0.00                  | 0.00                  | 0.00                  | 0.00                |
| d9) Transferencias al Exterior.   | 0.00                  | 0.00                       | 0.00                  | 0.00                  | 0.00                  | 0.00                |
| E. Bienes Muebles, Inmuebles e Intangibles.                             | 0.00                  | 0.00                       | 0.00                  | 0.00                  | 0.00                  | 0.00                |
| e1) Mobiliario y Equipo de Administración.                              | 0.00                  | 0.00                       | 0.00                  | 0.00                  | 0.00                  | 0.00                |
| e2) Mobiliario y Equipo Educativo y Recreativo.                         | 0.00                  | 0.00                       | 0.00                  | 0.00                  | 0.00                  | 0.00                |
| e3) Equipo e Instrumental Médico y de Laboratorio.                      | 0.00                  | 0.00                       | 0.00                  | 0.00                  | 0.00                  | 0.00                |
| e4) Vehículos y Equipo de Transporte.                                   | 0.00                  | 0.00                       | 0.00                  | 0.00                  | 0.00                  | 0.00                |
| e5) Equipo de Defensa y Seguridad.                                      | 0.00                  | 0.00                       | 0.00                  | 0.00                  | 0.00                  | 0.00                |
| e6) Maquinaria, Otros Equipos y Herramientas.                           | 0.00                  | 0.00                       | 0.00                  | 0.00                  | 0.00                  | 0.00                |
| e7) Activos Biológicos.   | 0.00                  | 0.00                       | 0.00                  | 0.00                  | 0.00                  | 0.00                |
| e8) Bienes Inmuebles.   | 0.00                  | 0.00                       | 0.00                  | 0.00                  | 0.00                  | 0.00                |
| e9) Activos Intangibles.  | 0.00                  | 0.00                       | 0.00                  | 0.00                  | 0.00                  | 0.00                |
| F. Inversión Pública.   | 0.00                  | 0.00                       | 0.00                  | 0.00                  | 0.00                  | 0.00                |
| f1) Obra Pública en Bienes de Dominio Público.                          | 0.00                  | 0.00                       | 0.00                  | 0.00                  | 0.00                  | 0.00                |
| f2) Obra Pública en Bienes Propios.                                     | 0.00                  | 0.00                       | 0.00                  | 0.00                  | 0.00                  | 0.00                |
| f3) Proyectos Productivos y Acciones de Fomento                         | 0.00                  | 0.00                       | 0.00                  | 0.00                  | 0.00                  | 0.00                |
| G. Inversiones Financieras y Otras Provisiones.                         | 0.00                  | 0.00                       | 0.00                  | 0.00                  | 0.00                  | 0.00                |
| g1) Inversiones para el Fomento de Actividades Productivas              | 0.00                  | 0.00                       | 0.00                  | 0.00                  | 0.00                  | 0.00                |
| g2) Acciones y Participaciones de Capital                               | 0.00                  | 0.00                       | 0.00                  | 0.00                  | 0.00                  | 0.00                |
| g3) Compra de Títulos y Valores   | 0.00                  | 0.00                       | 0.00                  | 0.00                  | 0.00                  | 0.00                |
| g4) Concesión de Préstamos.   | 0.00                  | 0.00                       | 0.00                  | 0.00                  | 0.00                  | 0.00                |
| g5) Inversiones en Fideicomisos, Mandatos y Otros Análogos.             | 0.00                  | 0.00                       | 0.00                  | 0.00                  | 0.00                  | 0.00                |
| Fideicomiso de Desastres Naturales (informativo)                        |                       |                            |                       |                       |                       |                     |
| g6) Otras Inversiones Financieras                                       | 0.00                  | 0.00                       | 0.00                  | 0.00                  | 0.00                  | 0.00                |
| g7) Provisiones para Contingencias y Otras Erogaciones Especiales.      | 0.00                  | 0.00                       | 0.00                  | 0.00                  | 0.00                  | 0.00                |
| H. Participaciones y Aportaciones.                                      | 0.00                  | 0.00                       | 0.00                  | 0.00                  | 0.00                  | 0.00                |
| h1) Participaciones.  | 0.00                  | 0.00                       | 0.00                  | 0.00                  | 0.00                  | 0.00                |
| h2) Aportaciones.   | 0.00                  | 0.00                       | 0.00                  | 0.00                  | 0.00                  | 0.00                |
| h3) Convenios.  | 0.00                  | 0.00                       | 0.00                  | 0.00                  | 0.00                  | 0.00                |
| I. Deuda Pública.   | 0.00                  | 0.00                       | 0.00                  | 0.00                  | 0.00                  | 0.00                |
| i1) Amortización de la Deuda Pública.                                   | 0.00                  | 0.00                       | 0.00                  | 0.00                  | 0.00                  | 0.00                |
| i2) Intereses de la Deuda Pública.                                      | 0.00                  | 0.00                       | 0.00                  | 0.00                  | 0.00                  | 0.00                |
| i3) Comisiones de la Deuda Pública.                                     | 0.00                  | 0.00                       | 0.00                  | 0.00                  | 0.00                  | 0.00                |
| i4) Gastos de la Deuda Pública.   | 0.00                  | 0.00                       | 0.00                  | 0.00                  | 0.00                  | 0.00                |
| i5) Costo por Coberturas.   | 0.00                  | 0.00                       | 0.00                  | 0.00                  | 0.00                  | 0.00                |
| i6) Apoyos Financieros.   | 0.00                  | 0.00                       | 0.00                  | 0.00                  | 0.00                  | 0.00                |
| i7) Adeudos de Ejercicios Fiscales Anteriores (ADEFAS).                 | 0.00                  | 0.00                       | 0.00                  | 0.00                  | 0.00                  | 0.00                |
| <b>III. Total de Egresos</b>  | <b>332,385,885.77</b> | <b>-5,272,354.40</b>       | <b>327,113,531.37</b> | <b>325,424,721.25</b> | <b>316,635,178.54</b> | <b>1,688,810.12</b> |



**NOMBRE DEL ENTE PÚBLICO : Instituto Chiapaneco de Educación para Jóvenes y Adultos**  
**Estado Analítico del Ejercicio del Presupuesto de Egresos Detallado – LDF 6b.**

Clasificación Administrativa

Del 1 de Enero al 31 de diciembre de 2023

(PESOS)

| Concepto  | Egresos               |                               |                       |                       |                       | Subejercicio        |
|---|-----------------------|-------------------------------|-----------------------|-----------------------|-----------------------|---------------------|
|   | Aprobado              | Ampliaciones /<br>Reducciones | Modificado            | Devengado             | Pagado                |                     |
| <b>I. Gasto No Etiquetado</b>   | <b>9,103,111.77</b>   | <b>7,781,269.24</b>           | <b>16,884,381.01</b>  | <b>16,499,609.59</b>  | <b>15,637,744.76</b>  | <b>384,771.42</b>   |
| E. Entidades Paraestatales y Fideicomisos No Empresariales y No Financieros | 9,103,111.77          | 7,781,269.24                  | 16,884,381.01         | 16,499,609.59         | 15,637,744.76         | 384,771.42          |
| Instituto Chiapaneco de Educación para Jóvenes y Adultos                    | 9,103,111.77          | 7,781,269.24                  | 16,884,381.01         | 16,499,609.59         | 15,637,744.76         | 384,771.42          |
| <b>II. Gasto Etiquetado</b>   | <b>323,282,774.00</b> | <b>-13,053,623.64</b>         | <b>310,229,150.36</b> | <b>308,925,111.66</b> | <b>300,997,433.78</b> | <b>1,304,038.70</b> |
| E. Entidades Paraestatales y Fideicomisos No Empresariales y No Financieros | 323,282,774.00        | -13,053,623.64                | 310,229,150.36        | 308,925,111.66        | 300,997,433.78        | 1,304,038.70        |
| Instituto Chiapaneco de Educación para Jóvenes y Adultos                    | 323,282,774.00        | -13,053,623.64                | 310,229,150.36        | 308,925,111.66        | 300,997,433.78        | 1,304,038.70        |
| <b>III. Total de Egresos</b>  | <b>332,385,885.77</b> | <b>-5,272,354.40</b>          | <b>327,113,531.37</b> | <b>325,424,721.25</b> | <b>316,635,178.54</b> | <b>1,688,810.12</b> |

**NOMBRE DEL ENTE PÚBLICO : Instituto Chiapaneco de Educación para Jóvenes y Adultos**

Estado Analítico del Ejercicio del Presupuesto de Egresos Detallado – LDF 6c.

Clasificación Funcional (Finalidad y Función)

Del 1 de Enero al 31 de diciembre de 2023

(PESOS)

| Concepto   | Egresos        |                               |                |                |                | Subejercicio |
|--|----------------|-------------------------------|----------------|----------------|----------------|--------------|
|  | Aprobado       | Ampliaciones /<br>Reducciones | Modificado     | Devengado      | Pagado         |              |
| I. Gasto No Etiquetado   | 9,103,111.77   | 7,781,269.24                  | 16,884,381.01  | 16,499,609.59  | 15,637,744.76  | 384,771.42   |
| A. Gobierno  | 0.00           | 0.00                          | 0.00           | 0.00           | 0.00           | 0.00         |
| a1) Legislación  | 0.00           | 0.00                          | 0.00           | 0.00           | 0.00           | 0.00         |
| a2) Justicia   | 0.00           | 0.00                          | 0.00           | 0.00           | 0.00           | 0.00         |
| a3) Coordinación de la Política de Gobierno                      | 0.00           | 0.00                          | 0.00           | 0.00           | 0.00           | 0.00         |
| a4) Relaciones Exteriores  | 0.00           | 0.00                          | 0.00           | 0.00           | 0.00           | 0.00         |
| a5) Asuntos Financieros y Hacendarios                            | 0.00           | 0.00                          | 0.00           | 0.00           | 0.00           | 0.00         |
| a6) Seguridad Nacional   | 0.00           | 0.00                          | 0.00           | 0.00           | 0.00           | 0.00         |
| a7) Asuntos de Orden Público y de Seguridad Interior             | 0.00           | 0.00                          | 0.00           | 0.00           | 0.00           | 0.00         |
| a8) Otros Servicios Generales                                    | 0.00           | 0.00                          | 0.00           | 0.00           | 0.00           | 0.00         |
| B. Desarrollo Social   | 9,103,111.77   | 7,781,269.24                  | 16,884,381.01  | 16,499,609.59  | 15,637,744.76  | 384,771.42   |
| b1) Protección Ambiental   | 0.00           | 0.00                          | 0.00           | 0.00           | 0.00           | 0.00         |
| b2) Vivienda y Servicios a la Comunidad                          | 0.00           | 0.00                          | 0.00           | 0.00           | 0.00           | 0.00         |
| b3) Salud  | 0.00           | 0.00                          | 0.00           | 0.00           | 0.00           | 0.00         |
| b4) Recreación, Cultura y Otras Manifestaciones Sociales         | 0.00           | 0.00                          | 0.00           | 0.00           | 0.00           | 0.00         |
| b5) Educación  | 9,103,111.77   | 7,781,269.24                  | 16,884,381.01  | 16,499,609.59  | 15,637,744.76  | 384,771.42   |
| b6) Protección Social  | 0.00           | 0.00                          | 0.00           | 0.00           | 0.00           | 0.00         |
| b7) Otros Asuntos Sociales                                       | 0.00           | 0.00                          | 0.00           | 0.00           | 0.00           | 0.00         |
| C. Desarrollo Económico  | 0.00           | 0.00                          | 0.00           | 0.00           | 0.00           | 0.00         |
| c1) Asuntos Económicos, Comerciales y Laborales en General       | 0.00           | 0.00                          | 0.00           | 0.00           | 0.00           | 0.00         |
| c2) Agropecuaria, Silvicultura, Pesca y Caza                     | 0.00           | 0.00                          | 0.00           | 0.00           | 0.00           | 0.00         |
| c3) Combustibles y Energía                                       | 0.00           | 0.00                          | 0.00           | 0.00           | 0.00           | 0.00         |
| c4) Minería, Manufacturas y Construcción                         | 0.00           | 0.00                          | 0.00           | 0.00           | 0.00           | 0.00         |
| c5) Transporte   | 0.00           | 0.00                          | 0.00           | 0.00           | 0.00           | 0.00         |
| c6) Comunicaciones   | 0.00           | 0.00                          | 0.00           | 0.00           | 0.00           | 0.00         |
| c7) Turismo  | 0.00           | 0.00                          | 0.00           | 0.00           | 0.00           | 0.00         |
| c8) Ciencia, Tecnología e Innovación                             | 0.00           | 0.00                          | 0.00           | 0.00           | 0.00           | 0.00         |
| c9) Otras Industrias y Otros Asuntos Económicos                  | 0.00           | 0.00                          | 0.00           | 0.00           | 0.00           | 0.00         |
| D. Otras no Clasificadas en Funciones Anteriores                 | 0.00           | 0.00                          | 0.00           | 0.00           | 0.00           | 0.00         |
| d1) Transac. de la Deuda Pública/Costo Financiero de la Deuda    | 0.00           | 0.00                          | 0.00           | 0.00           | 0.00           | 0.00         |
| d2) Transf., Part. y Aport. entre Diferentes Niv. y Ord. de Gob. | 0.00           | 0.00                          | 0.00           | 0.00           | 0.00           | 0.00         |
| d3) Saneamiento del Sistema Financiero                           | 0.00           | 0.00                          | 0.00           | 0.00           | 0.00           | 0.00         |
| d4) Adeudos de Ejercicios Fiscales Anteriores                    | 0.00           | 0.00                          | 0.00           | 0.00           | 0.00           | 0.00         |
| II. Gasto Etiquetado   | 323,282,774.00 | -13,053,623.64                | 310,229,150.36 | 308,925,111.66 | 300,997,433.78 | 1,304,038.70 |
| A. Gobierno  | 0.00           | 0.00                          | 0.00           | 0.00           | 0.00           | 0.00         |
| a1) Legislación  | 0.00           | 0.00                          | 0.00           | 0.00           | 0.00           | 0.00         |
| a2) Justicia   | 0.00           | 0.00                          | 0.00           | 0.00           | 0.00           | 0.00         |
| a3) Coordinación de la Política de Gobierno                      | 0.00           | 0.00                          | 0.00           | 0.00           | 0.00           | 0.00         |
| a4) Relaciones Exteriores  | 0.00           | 0.00                          | 0.00           | 0.00           | 0.00           | 0.00         |
| a5) Asuntos Financieros y Hacendarios                            | 0.00           | 0.00                          | 0.00           | 0.00           | 0.00           | 0.00         |
| a6) Seguridad Nacional   | 0.00           | 0.00                          | 0.00           | 0.00           | 0.00           | 0.00         |
| a7) Asuntos de Orden Público y de Seguridad Interior             | 0.00           | 0.00                          | 0.00           | 0.00           | 0.00           | 0.00         |
| a8) Otros Servicios Generales                                    | 0.00           | 0.00                          | 0.00           | 0.00           | 0.00           | 0.00         |
| B. Desarrollo Social   | 323,282,774.00 | -13,053,623.64                | 310,229,150.36 | 308,925,111.66 | 300,997,433.78 | 1,304,038.70 |
| b1) Protección Ambiental   | 0.00           | 0.00                          | 0.00           | 0.00           | 0.00           | 0.00         |
| b2) Vivienda y Servicios a la Comunidad                          | 0.00           | 0.00                          | 0.00           | 0.00           | 0.00           | 0.00         |
| b3) Salud  | 0.00           | 0.00                          | 0.00           | 0.00           | 0.00           | 0.00         |
| b4) Recreación, Cultura y Otras Manifestaciones Sociales         | 0.00           | 0.00                          | 0.00           | 0.00           | 0.00           | 0.00         |
| b5) Educación  | 323,282,774.00 | -13,053,623.64                | 310,229,150.36 | 308,925,111.66 | 300,997,433.78 | 1,304,038.70 |
| b6) Protección Social  | 0.00           | 0.00                          | 0.00           | 0.00           | 0.00           | 0.00         |
| b7) Otros Asuntos Sociales                                       | 0.00           | 0.00                          | 0.00           | 0.00           | 0.00           | 0.00         |
| C. Desarrollo Económico  | 0.00           | 0.00                          | 0.00           | 0.00           | 0.00           | 0.00         |
| c1) Asuntos Económicos, Comerciales y Laborales en General       | 0.00           | 0.00                          | 0.00           | 0.00           | 0.00           | 0.00         |
| c2) Agropecuaria, Silvicultura, Pesca y Caza                     | 0.00           | 0.00                          | 0.00           | 0.00           | 0.00           | 0.00         |
| c3) Combustibles y Energía                                       | 0.00           | 0.00                          | 0.00           | 0.00           | 0.00           | 0.00         |
| c4) Minería, Manufacturas y Construcción                         | 0.00           | 0.00                          | 0.00           | 0.00           | 0.00           | 0.00         |
| c5) Transporte   | 0.00           | 0.00                          | 0.00           | 0.00           | 0.00           | 0.00         |
| c6) Comunicaciones   | 0.00           | 0.00                          | 0.00           | 0.00           | 0.00           | 0.00         |
| c7) Turismo  | 0.00           | 0.00                          | 0.00           | 0.00           | 0.00           | 0.00         |
| c8) Ciencia, Tecnología e Innovación                             | 0.00           | 0.00                          | 0.00           | 0.00           | 0.00           | 0.00         |
| c9) Otras Industrias y Otros Asuntos Económicos                  | 0.00           | 0.00                          | 0.00           | 0.00           | 0.00           | 0.00         |
| D. Otras no Clasificadas en Funciones Anteriores                 | 0.00           | 0.00                          | 0.00           | 0.00           | 0.00           | 0.00         |
| d1) Transac. de la Deuda Pública/Costo Financiero de la Deuda    | 0.00           | 0.00                          | 0.00           | 0.00           | 0.00           | 0.00         |
| d2) Transf., Part. y Aport. entre Diferentes Niv. y Ord. de Gob. | 0.00           | 0.00                          | 0.00           | 0.00           | 0.00           | 0.00         |
| d3) Saneamiento del Sistema Financiero                           | 0.00           | 0.00                          | 0.00           | 0.00           | 0.00           | 0.00         |
| d4) Adeudos de Ejercicios Fiscales Anteriores                    | 0.00           | 0.00                          | 0.00           | 0.00           | 0.00           | 0.00         |
| III. Total de Egresos  | 332,385,885.77 | -5,272,354.40                 | 327,113,531.37 | 325,424,721.25 | 316,635,178.54 | 1,688,810.12 |

**NOMBRE DEL ENTE PÚBLICO : Instituto Chiapaneco de Educación para Jóvenes y Adultos**

Estado Analítico del Ejercicio del Presupuesto de Egresos Detallado – LDF 6d.

Clasificación de Servicios Personales por Categoría

Del 1 de Enero al 31 de diciembre de 2023

(PESOS)

| Concepto  | Egresos               |                               |                       |                       |                       | Subejercicio      |
|---|-----------------------|-------------------------------|-----------------------|-----------------------|-----------------------|-------------------|
|   | Aprobado              | Ampliaciones /<br>Reducciones | Modificado            | Devengado             | Pagado                |                   |
| I. Gasto No Etiquetado  | 8,914,176.50          | 60,194.40                     | 8,974,370.90          | 8,598,385.43          | 7,738,624.01          | 375,985.47        |
| A. Personal Administrativo y de Servicio Público  | 8,914,176.50          | 60,194.40                     | 8,974,370.90          | 8,598,385.43          | 7,738,624.01          | 375,985.47        |
| B. Magisterio   | 0.00                  | 0.00                          | 0.00                  | 0.00                  | 0.00                  | 0.00              |
| C. Servicios de Salud   | 0.00                  | 0.00                          | 0.00                  | 0.00                  | 0.00                  | 0.00              |
| c1) Personal Administrativo   | 0.00                  | 0.00                          | 0.00                  | 0.00                  | 0.00                  | 0.00              |
| c2) Personal Médico, Paramédico y Afín  | 0.00                  | 0.00                          | 0.00                  | 0.00                  | 0.00                  | 0.00              |
| D. Seguridad Pública  | 0.00                  | 0.00                          | 0.00                  | 0.00                  | 0.00                  | 0.00              |
| E. Gastos Asociados a la Implementación de Nuevas Leyes Federales o Reformas a las mismas | 0.00                  | 0.00                          | 0.00                  | 0.00                  | 0.00                  | 0.00              |
| e1) Nombre del Programa o Ley 1   | 0.00                  | 0.00                          | 0.00                  | 0.00                  | 0.00                  | 0.00              |
| F. Sentencias Laborales Definitivas   | 0.00                  | 0.00                          | 0.00                  | 0.00                  | 0.00                  | 0.00              |
| II. Gasto Etiquetado  | 146,293,202.00        | 8,246,504.36                  | 154,539,706.36        | 154,539,706.36        | 146,911,719.26        | 0.00              |
| A. Personal Administrativo y de Servicio Público  | 146,293,202.00        | 8,246,504.36                  | 154,539,706.36        | 154,539,706.36        | 146,911,719.26        | 0.00              |
| B. Magisterio   | 0.00                  | 0.00                          | 0.00                  | 0.00                  | 0.00                  | 0.00              |
| C. Servicios de Salud   | 0.00                  | 0.00                          | 0.00                  | 0.00                  | 0.00                  | 0.00              |
| c1) Personal Administrativo   | 0.00                  | 0.00                          | 0.00                  | 0.00                  | 0.00                  | 0.00              |
| c2) Personal Médico, Paramédico y Afín  | 0.00                  | 0.00                          | 0.00                  | 0.00                  | 0.00                  | 0.00              |
| D. Seguridad Pública  | 0.00                  | 0.00                          | 0.00                  | 0.00                  | 0.00                  | 0.00              |
| E. Gastos Asociados a la Implementación de Nuevas Leyes Federales o Reformas a las mismas | 0.00                  | 0.00                          | 0.00                  | 0.00                  | 0.00                  | 0.00              |
| e1) Nombre del Programa o Ley 1   | 0.00                  | 0.00                          | 0.00                  | 0.00                  | 0.00                  | 0.00              |
| F. Sentencias Laborales Definitivas   | 0.00                  | 0.00                          | 0.00                  | 0.00                  | 0.00                  | 0.00              |
| <b>III. Total del Gasto en Servicios Personales</b>                                       | <b>155,207,378.50</b> | <b>8,306,698.76</b>           | <b>163,514,077.26</b> | <b>163,138,091.79</b> | <b>154,650,343.27</b> | <b>375,985.47</b> |

**SISTEMA CONTABLE 2023**
**RELACIÓN DE BIENES MUEBLES QUE COMPONEN SU PATRIMONIO**  
**Cuenta Pública al 31 de diciembre de 2023**

Página 1 de 4

Hora: 12:09:50p. m.

Fecha: 07/03/2024

| Código                           | Descripción del Bien  | Valor en Libros |
|----------------------------------|---|-----------------|
| 1241                             | Mobiliario y Equipo de Administración   | 7,237,768.19    |
| 1241 121160111A111X00100901 0002 | 29 Archiveros metálico de 4 gavetas cajón apertura 3/4 sencilla 1,642.00c/u                                   | 47,623.80       |
| 1241 121160111A111X00100901 0004 | 87 Escritorios metálico de 1.52 X.75 mts. \$1,716.53 c/u.   | 149,338.14      |
| 1241 121160191A111X00100701 0002 | Mobiliario y equipo de oficina P-07-0004  | 10,869.80       |
| 1241 121160191A111X00100701 0003 | 02 piezas Engargoladora Kombo 450   | 3,798.00        |
| 1241 121160191A111X00100701 0004 | Engargoladora ARW-31  | 2,449.68        |
| 1241 121160191A111X00100701 0006 | 09 Gabinetes con estructura metálica de 5 repizas 1.83 X 0.90 P.U. \$1,437.5                                  | 12,937.50       |
| 1241 121160191A111X00100701 0012 | 11 Escritorios secretariales de acero C/2 gavetas forrada de formaica de 1.20 X .75 línea nova p.u \$1,899.8  | 16,414.73       |
| 1241 121160191A111X00100701 0013 | 1 Sillón ejecutivo modelo SI-17 Giratorio con elevación neumática, respaldo alto marca ofimagen               | 1,066.05        |
| 1241 121160191A111X00100701 0014 | Escritorio metálico semiejecutivo 152 X 0.75 con gavetas mod. ir-12 acero cubierta de melanina marca ofimagen | 2,594.40        |
| 1241 121160191A111X00100701 0015 | 04 Archiveros metálicos 4 gavetas mod. ir 27 de 1.35 X .46 color arena marca ofimagen p.u \$1,316.81          | 7,599.20        |
| 1241 121160191A111X00100701 0023 | 20 mesas plegadizas c/cubierta de melamina de \$1.80 X.75 modelo 126 mca. napoles p.u 1,031.55                | 7,220.85        |
| 1241 321160111A111X00100401 0001 | Computadora Hp Compaq Busines Desktop D530dd de 40 GB   | 434,682.60      |
| 1241 321160111A111X00100401 0002 | Computadora HP Compaq Busines desktop D530dd de 100Gb   | 123,066.74      |
| 1241 321160111A111X00100401 0003 | Computadora HP Compaq Busines NotebookNX9010  | 27,804.91       |
| 1241 321160111A111X00100401 0004 | Impresora HP DESKJET 5650   | 40,701.04       |
| 1241 321160111A111X00100401 0005 | Impresora Epson FX 2190   | 137,494.15      |
| 1241 321160111A111X00100401 0006 | Escaner HP Scanjet 3970   | 1,966.98        |
| 1241 321160111A111X00100401 0008 | LAN Switch 3com superstak 3 Switch 4924 N/P 3c 17701  | 43,511.53       |
| 1241 321160111A111X00100401 0009 | 22 piezas p.u. 345.00 Regulador Sola Basic Microvolt INET 1200  | 7,590.00        |
| 1241 321160111A111X00100501 0001 | 3 Comp. HP mod. DC7600 Business \$18,551.80 c/u.  | 52,590.29       |
| 1241 321160111A111X00100501 0002 | 02 Comp. Hp Mod. NX6120 NoteBook \$24,718.10 c/u.   | 49,436.20       |
| 1241 321160111A111X00100501 0003 | 2 Imp.Deskjet HP Mod. 6540 \$1,825.05 c/u.  | 3,650.10        |
| 1241 321160111A111X00100501 0005 | 1 Switch Superstatic 3 Switch 3870 \$43,092.80 c/u.   | 43,092.80       |
| 1241 321160111A111X00100801 0001 | 5 Computadoras personal Modelo DC7800 Bussines Pc Mc Mca. HP Compaq \$16,726.75                               | 83,633.75       |
| 1241 321160111A111X00100801 0002 | 12 computadoras portátil Modelo 6530 b Notebook Pc Mca. HP Compaq c/u 18,331                                  | 219,972.00      |
| 1241 321160111A111X00100801 0003 | 05 Impresoras Modelo Laser Jet P4014N.Mca. HP \$11,983.00 c/u.  | 59,915.00       |
| 1241 321160111A111X00100801 0005 | 40 Computadoras personal Mca. Dell Optiplex 330 minitore, procesador intel c/u \$11,885.25                    | 472,724.75      |
| 1241 321160111A111X00100801 0006 | 41 us. de Respaldo No break Mca. Sola Basic Modelo micro Srinet 500, c/u \$1,023.50                           | 41,963.50       |
| 1241 321160111A111X00100801 0007 | 20 Impresoras de matriz de puntos Mca. Epson Mod. Lq-2090 \$7,073.65  | 141,473.00      |
| 1241 321160111A111X00100801 0008 | 3 Scanner Fotográfico Mca. Hewlett Packard Mod. HP SCAJET G 3010 c/u \$1,604.25                               | 4,812.75        |
| 1241 321160111A111X00100901 0002 | 06 piezas 6530b Notebook Pc (FS245LA) HP Compaq \$15,470.60 c/u.  | 92,823.56       |
| 1241 321160111A111X00100901 0003 | 32 Computadoras personal básica mod. DC7900 bussines pc small form factor hp compaq \$15,180.00 c/u.          | 466,992.00      |
| 1241 321160111A111X00100901 0004 | 05 Computadoras personal básica Mod. DC7900, \$18,285.00 c/u.   | 91,425.00       |
| 1241 321160111A111X00100901 0007 | 02 piezas scanner modelo G4050, MCA. HP \$2,731.25 c/u.   | 5,462.50        |

**SISTEMA CONTABLE 2023**  
**RELACIÓN DE BIENES MUEBLES QUE COMPONEN SU PATRIMONIO**  
**Cuenta Pública al 31 de diciembre de 2023**

Página 2 de 4

Hora: 12:09:50p. m.

Fecha: 07/03/2024

| Código                           | Descripción del Bien   | Valor en Libros |
|----------------------------------|--|-----------------|
| 1241 321160111A111X00100901 0008 | 33 piezas Impresoras Mod. CLP660 ND MCA Samsung c/u \$9,516.83   | 314,055.22      |
| 1241 321160111A111X00100901 0009 | 35 PIEZAS UNIDADES DE RESPALDO MARCA TRIPP LITE MODELO OMNISMART 500, P.U. \$ 2,755.40, SEGUN FACTURA No. 8543, DEL 19 DE JUNIO DEL 2009.  | 96,439.00       |
| 1241 321160111A111X00100901 0010 | 01 COMPUTADORA PORTATIL ACER 4736Z 4984, P.U. 8,999.10 C/ I.V.A. INCLUIDO, SEGUN FACTURA No. CK 255, DEL 22/01/11, REPOSICIÓN DE 01 HP COMPAQ MOD. 6530B NOTEBOOK, SEGUN FACT. 0333-0334, CON LA SIG. CTA. COTABLE 1241-31012009-0002. | 8,999.10        |
| 1241 321160111A111X00101301 0002 | 065 EQUIPO DE ESCRITORIO SEGUN FACT. .1627   | 931,340.80      |
| 1241 321160111A111X00101301 0003 | 09 COMPUTADORAS PORTATILES SEGUN FACT. .1627   | 135,617.69      |
| 1241 321160111A111X00101301 0004 | 15 IMPRESORES DE MATRIZ DE PUNTO SEFUN FACT. .1627   | 146,976.06      |
| 1241 321160111A111X00101301 0005 | 25 PIEZAS P.U. \$ 1,682.00 IMPRESORAS DE MATRIZ DE PUNTO   | 42,050.00       |
| 1241 321160111A111X00101301 0006 | 03 PIEZAS P.U. \$ 15,323.60 IMPRESORAS LASER A COLOR SEGUN FACT. .1627   | 45,970.80       |
| 1241 321160111A111X00101301 0007 | TECNOLOGIA DE VISUALIZACION SEGUN FACT. .1627  | 40,189.82       |
| 1241 321160111A111X00101301 0008 | 01 PROCESADOR INTEL CORE 7-2600 SEGUN FACT. .1627  | 23,865.53       |
| 1241 321160111A111X00101301 0009 | 01 PANTALA INTEL CORE 5 SEGUN FACT. .1627  | 49,498.49       |
| 1241 321160191A111X00100701 0002 | 20 Computadoras de Optiplex 745 pentium IV (INCLUYE CPU, MONITOR, TECLADO MOUSE)   | 202,585.15      |
| 1241 321160191A111X00100701 0010 | 01 Computadora de escritorio Dell Optiplex 745 pentium (Incluye CPU, monitor, teclado, mouse).   | 17,480.00       |
| 1241 321160191A111X00100701 0011 | 07 piezas, Impresoras lasser a color 3110 CN mca. Dell. p.u \$ 6,670.00  | 46,690.00       |
| 1241 321160191A111X00100701 0012 | 22 U.S de respaldo de energía smat centra plus 500 p.u \$1,150.00  | 9,400.01        |
| 1241 321160191A111X00100701 0013 | 1 Computadora Macintosh G5, doble procesador Power G5 a 2.5 GHZ.   | 82,800.00       |
| 1241 321160191A111X00100701 0015 | 2 Computadoras portatiles Hp Compaq NX620DT5600 S-CNU7100NZW CNU7100NXM p.u 25,188.50  | 50,377.00       |
| 1241 3211602153355W00901401 0002 | 66 COMPUTADORAS DE ESCRITORIO MCA HP PRODESK 400 SFF Ci3-4130-4GB 500 GB WINDOVS 16,567.24 C/U   | 1,093,437.84    |
| 1241 3211602153355W00901401 0003 | 8 COMPUTADORAS PORTATIL MARCA LENOVO THINKPAD L440 CI3-4000, 4GB 1.40" P.U \$16,628.60   | 133,028.80      |
| 1241 3211602153355W00901401 0004 | 51 ESCANER MCA HP SCAN JET 300 P.U \$2,644.80  | 134,884.80      |
| 1241 3211602153355W00901401 0005 | 16 IMPRESORA LASER MCA SAMSUNG MONOCRATICA SL-M2825 ND26 PPM \$2,550.84  | 40,813.44       |
| 1241 3211602153355W00901401 0006 | 49 IMPRESORAS LASER MCA SAMSUN MONOCROMATICA SL-M3820 26PPM \$4,406.84   | 215,935.16      |
| 1241 3211602153355W00901401 0007 | 3 IMPRESOPRA LASER O LED A COLOR 21 PPM MCA XEROX PHASER 6500 N P.U \$9.396.00   | 28,188.00       |
| 1241 3211602153355W00901401 0008 | 13 IMPRESORAS DE MATRIZ DE PUNTO, 9 AGUJAS CARRO DE 10" MCA EPSON FX 890 P.U \$9,106.70  | 118,387.05      |
| 1241 3211602153355W00901401 0009 | 24 IMPRESORA DE MATRIZ DE PUNTO, 24 AGUJAS CARRO 15", MCA EPSON LQ 2990, P.U \$12,067.48   | 289,619.52      |
| 1241 921160111A111X00100901 0003 | 15 Máquinas de escribir Mca. Brother \$1,692.32 c/u.   | 25,384.80       |
| 1241 921160191A111X00100701 0016 | 01 pieza Máquina de escribir mod. GX-6750 Mca. Brother N.S. LO6K34578 M6K511501 P.U \$ 1,316.81  | 1,316.81        |
| 1241 921160191A111X00100701 0017 | 1 Máquina mecánica Mod. Sg3-0746 Mca. Olimpia S-7657273  | 3,740.00        |
| 1242                             | Mobiliario y Equipo Educacional y Recreativo   | 2,447,826.62    |
| 1242 121160111A111X00100401 0007 | Cañón de Proyección INF LP530  | 43,672.50       |
| 1242 121160111A111X00100701 0004 | 1 Proyector optoma modelo ep719 S-082G645AAACRR0017  | 14,399.30       |
| 1242 121160111A111X00100701 0005 | (1241 131A0107 0008) 08 carpas de 8 postes con paredes p.u \$2,897.01  | 23,176.08       |

**SISTEMA CONTABLE 2023**  
**RELACIÓN DE BIENES MUEBLES QUE COMPONEN SU PATRIMONIO**  
**Cuenta Pública al 31 de diciembre de 2023**

Página 3 de 4

Hora: 12:09:50p. m.

Fecha: 07/03/2024

| Código                           | Descripción del Bien   | Valor en Libros |
|----------------------------------|--|-----------------|
| 1242 121160111A111X00100701 0006 | (1246 131A0107 0017) 1 CÁMARA DE DIDEO SONY MODELO HVRZ1N PANTALLA LCD DE 3.5"   | 88,030.20       |
| 1242 121160111A111X00100701 0007 | 1800 Televisores de 21" Daewood p.u \$1,459.92   | 1,264,290.39    |
| 1242 121160111A111X00100701 0018 | 1 GRABADORA -REPRODUCTORA DE VIDEO SONY M-HVR-M25 HDVCAM Y MINI DV   | 74,323.25       |
| 1242 121160111A111X00100701 0024 | 1 EQUIPO DE SONIDO MARCA RADSÓN  | 5,363.60        |
| 1242 121160111A111X00100701 0025 | 2 EQUIPO DE SONIDO MARCA RADSÓN.   | 10,727.20       |
| 1242 121160111A111X00100701 0026 | 5 EQUIPOS DE SONIDO RADSON CON AMPLIFICADOR 600 MCD DE 180WATTS P.U \$5,363.6  | 26,818.00       |
| 1242 121160111A111X00100701 0031 | 1 CONSOLA DE AUDIO DE 12 CANALES PHONIC M:MU200XP  | 4,864.50        |
| 1242 121160111A111X00100701 0032 | 1 MICROFONO INALÁMBRICO PORTATIL SONY M:UWP-CPUNIDIRECCIONAL   | 10,918.10       |
| 1242 121160111A111X00100701 0037 | 1 EQUIPO PARA PERIFONEO CON AMPLIFICADOR MITZU   | 2,588.00        |
| 1242 121160111A111X00100801 0010 | 03 Cañón de proyección multimedia mca. optoma mod. EP749, C/U \$10,580.00  | 31,740.00       |
| 1242 321160111A111X00100801 0001 | 31 piezas cámaras fotográficas digital compacta de 10 megapixeles c/u \$2,875.00   | 89,125.00       |
| 1242 321160111A111X00100801 0002 | 04 piezas, p.u. \$ 6,888.50, camara digital EOS 60D canon it EF-S 18 IS 18.00 Megapixeles Fact. 1181   | 27,554.00       |
| 1242 321160111A111X00101301 0002 | 01 camara digital EOS 60D canon it EF-S 18 IS 18.00 Megapixeles Fact. 1181   | 47,995.00       |
| 1242 321160111A111X00101401 0002 | 10 VIDEO PROYECTOR 2700 ANSI LUMENESES MCAACER X 1173A \$11,252.00 C/U.  | 112,520.00      |
| 1242 321160191A111X00100701 0005 | 500 Video caseteras combo marca LG   | 569,721.50      |
| 1244                             | Vehículos y Equipo de Transporte   | 6,112,297.88    |
| 1244 121160111A111X00100401 0001 | 1 Unidad tipo Sedan TSURU GSII STD. Mca. NISSAN Mod. 2004.   | 101,200.00      |
| 1244 121160111A111X00100401 0002 | 4 Unidad tipo Pick-Up largo, Mca. NISSAN 2004.   | 489,216.04      |
| 1244 121160111A111X00100401 0003 | Ford Ecosport modelo 2005, 5 ptas. , 4 cilindros, color blanco   | 175,300.00      |
| 1244 121160111A111X00100401 0004 | 1 Camión mca. Ford F-350, k68 mod. 2004 Chasis cabina XL, con redilas 2 ptas.  | 205,750.00      |
| 1244 121160111A111X00100901 0001 | 10 unidades mca. Ford, Ranger XL crew cab. tipo pick up, 143 caballos fza.\$170, 742.c/u.  | 1,707,420.00    |
| 1244 121160111A111X00100901 0002 | 1 CHASIS ARAÑA NUEVO C/MOTOR MERCEDES BENZ OM 904 LA-190 POTENCIA \$636,130.84   | 636,130.84      |
| 1244 121160111A111X00101101 0001 | 2 Unidades tipo Sedan (Y 5C) Mod. 2011. \$160, 994. c/u F-34095, 34096.  | 321,988.00      |
| 1244 121160111A111X00101101 0002 | 3 Unidades Mca Ford Ranger Mod. 2012, 4 ptas. 4 cil. \$239,728.00 c/u.   | 719,184.00      |
| 1244 121160111A111X00101101 0003 | 1 Unidad Honda CRV EXL AUT 5 PUERTAS, MOTOR 4 CIL, \$363,900.00  | 363,900.00      |
| 1244 121160111A111X00101201 0001 | 1 Unidad Mca. Ford Duty Mod. 2012, 8 cilindros, cap 3833 kgs,.   | 373,449.00      |
| 1244 121160191A111X00100701 0002 | 5 UNIDADES POINTER VOLKS WAGEN TIPO SEDAN 5 PTAS. MOTOR 4 CILINDROS M 2007, P.U \$102,690.00   | 410,760.00      |
| 1244 121160191A111X00100701 0003 | 01 FORD RANGER PICK UP DOBLE CABINA SERIE: 8AFDT50D276069300, MODELO:2007, COLOR: BLANCO,NUMERO ECONOMICO:26601070001, FACTURA:25243 P.U.\$ 152,000  | 152,000.00      |
| 1244 121160191A111X00100701 0004 | 01 FORD RANGER PICK UP DOBLE CABINA SERIE: 8AFDT50D476071243, MODELO:2007, COLOR: BLANCO,NUMERO ECONOMICO:26601070002, FACTURA:25242, P.U.\$ 152,000 | 152,000.00      |
| 1244 121160191A111X00100701 0005 | 01 FORD RANGER PICK UP DOBLE CABINA SERIE: 8AFDT50D576075432, MODELO:2007, COLOR: BLANCO,NUMERO ECONOMICO:26601070004, FACTURA:25237, P.U.\$ 152,000 | 152,000.00      |
| 1244 121160191A111X00100701 0006 | 01 FORD RANGER PICK UP DOBLE CABINA SERIE: 8AFDT50D376071248, MODELO:2007, COLOR: BLANCO,NUMERO ECONOMICO:26601070007, FACTURA:25246, P.U.\$ 152,000 | 152,000.00      |
| 1246                             | Maquinaria, Otros Equipos y Herramientas   | 69,402.59       |

**SISTEMA CONTABLE 2023**  
**RELACIÓN DE BIENES MUEBLES QUE COMPONEN SU PATRIMONIO**  
**Cuenta Pública al 31 de diciembre de 2023**

Página 4 de 4

Hora: 12:09:50p. m.

Fecha: 07/03/2024

| Código                           | Descripción del Bien  | Valor en Libros |
|----------------------------------|---|-----------------|
| 1246 121160111A111X00100709 0018 | (1241 131A0107 0009) 1 caja fuerte modelo car-90 marca strong de 90 X 55 X 55 cms | 6,477.23        |
| 1246 121160111A111X00100709 0026 | 3 MODULOS FOTOVOLTAICOS KYORECENA KC \$8,211.00                                   | 24,633.00       |
| 1246 421160191A111X00100701 0005 | 3 Aires Acondicionados tipo mini split mca LG capacidad de 6000 BTU/HR            | 15,899.98       |
| 1246 421160191A111X00100701 0009 | 1 Aire acondicionado tipo mini split LG Capacidad de 6000 BTU/HR                  | 22,392.38       |

**SISTEMA CONTABLE 2023**  
**RELACIÓN DE BIENES INMUEBLES QUE COMPONEN SU PATRIMONIO**  
**Cuenta Pública al 31 de diciembre de 2023**

Página 1 de 1

Hora: 12:10:07p. m.

Fecha: 07/03/2024

| Código | Descripción del Bien | Valor en Libros |
|--------|----------------------|-----------------|
|--------|----------------------|-----------------|

---

No presenta saldos a la fecha



**SISTEMA CONTABLE 2023**  
**RELACIÓN DE ACTIVOS INTANGIBLES QUE COMPONEN SU PATRIMONIO**  
**Cuenta Pública al 31 de diciembre de 2023**

Página 1 de 1

Hora: 12:10:20p. m.

Fecha: 07/03/2024

| <b>Código</b>                    | <b>Descripción del Bien</b>   | <b>Valor en Libros</b> |
|----------------------------------|---|------------------------|
| 1251                             | Software  | 357,119.08             |
| 1251 121160111A111X00100401 0010 | Microsoft Visual Studio . NET 2003.   | 8,711.60               |
| 1251 121160111A111X00100401 0011 | Business Objects Crystal Report   | 10,810.00              |
| 1251 121160111A111X00100801 0004 | 75 Suite de software Modelo Office 2007, Professional Mca. Microsoft c/u.<br>\$3,667.35             | 275,051.25             |
| 1251 121160111A111X00100801 0009 | 18 piezas puntos de Acceso Access Point Marca Hewlett Packard Modelo HP<br>Scajet G3010 c/u 1604.25 | 20,700.00              |
| 1251 121160111A111X00100801 0012 | Suite de software modelo office 2007, profesional marca microsoft c/u \$3,667.35                    | 11,002.05              |
| 1251 121160111A111X00101401 0002 | 1 SOFTWARE FINAL CUT PRO MARCA APPLE \$11,008.4   | 11,008.40              |
| 1251 121160191A111X00100701 0003 | 1 Visual estudio Adove Creative   | 19,835.78              |
| 1259                             | Otros Activos Intangibles   | 2,242.50               |
| 1259 121160111A111X00100701 0014 | 1 Disco duro externo 10 mega de 320 GB a 320 RPM  | 2,242.50               |