

SISTEMA CONTABLE 2023
ESTADO DE SITUACIÓN FINANCIERA
AL 31 DE DICIEMBRE DEL 2023
 (Cifras en Pesos)

Concepto	2023	2022	Concepto	2023	2022
ACTIVO			PASIVO		
<i>Activo Circulante</i>			<i>Pasivo Circulante</i>		
Efectivo y Equivalentes	78,703,971.06	59,903,752.42	Cuentas por Pagar a Corto Plazo	17,768,629.78	21,634,078.44
Derechos a Recibir Efectivo o Equivalentes	328,451.41	0.00	Documentos por Pagar a Corto Plazo	0.00	0.00
Derechos a Recibir Bienes o Servicios	0.00	0.00	Porción a Corto Plazo de la Deuda Pública a Largo Plazo	0.00	0.00
Inventarios	0.00	0.00	Títulos y Valores a Corto Plazo	0.00	0.00
Almacenes	0.00	0.00	Pasivos Diferidos a Corto Plazo	0.00	0.00
Estimación por Pérdida o Deterioro de Activos Circulantes	0.00	0.00	Fondos y Bienes de Terceros en Garantía y/o Administración a Corto Plazo	52,751,118.38	22,733,390.63
Otros Activos Circulantes	0.00	0.00	Provisiones a Corto Plazo	0.00	0.00
Total de Activos Circulantes	79,032,422.47	59,903,752.42	Otros Pasivos a Corto Plazo	1,696,857.23	1,610,698.43
<i>Activo No Circulante</i>			Total de Pasivos Circulantes	72,216,605.39	45,978,167.50
Inversiones Financieras a Largo Plazo	169,501.90	287,455.53	<i>Pasivo No Circulante</i>		
Derechos a Recibir Efectivo o Equivalentes a Largo Plazo	6,539,971.51	6,663,337.74	Cuentas por Pagar a Largo Plazo	0.00	0.00
Bienes Inmuebles, Infraestructura y Construcciones en Proceso	273,818,439.47	254,877,916.43	Documentos por Pagar a Largo Plazo	0.00	0.00
Bienes Muebles	54,585,519.27	42,150,065.34	Deuda Pública a Largo Plazo	0.00	0.00
Activos Intangibles	215,815.61	215,815.61	Pasivos Diferidos a Largo Plazo	6,060,870.00	6,313,082.53
Depreciación, Deterioro y Amortización Acumulada de Bienes	(16,629,026.99)	(13,820,577.24)	Fondos y Bienes de Terceros en Garantía y/o Administración a Largo Plazo	30,417.28	153,610.13
Activos Diferidos	0.00	0.00	Provisiones a Largo Plazo	1,037,670.13	1,037,670.13
Estimación por Pérdida o Deterioro de Activos no Circulantes	0.00	0.00	Total de Pasivos No Circulantes	7,128,957.41	7,504,362.79
Otros Activos no Circulantes	964,404.00	918,804.00	Total del Pasivo	79,345,562.80	53,482,530.29
Total de Activos No Circulantes	319,664,624.77	291,292,817.41	HACIENDA PÚBLICA / PATRIMONIO		
Total del Activo	398,697,047.24	351,196,569.83	<i>Hacienda Pública/Patrimonio Contribuido</i>	437,200.00	0.00
			Aportaciones	0.00	0.00
			Donaciones de Capital	437,200.00	0.00
			Actualización de la Hacienda Pública/Patrimonio	0.00	0.00
			<i>Hacienda Pública/Patrimonio Generado</i>	318,914,284.44	297,714,039.54
			Resultados del Ejercicio (Ahorro/Desahorro)	32,364,813.60	48,407,871.27
			Resultados de Ejercicios Anteriores	286,549,470.84	249,306,168.27
			Revalúos	0.00	0.00
			Reservas	0.00	0.00
			Rectificaciones de Resultados de Ejercicios Anteriores	0.00	0.00
			<i>Exceso o Insuficiencia en la Actualización de la Hacienda Pública/Patrimonio</i>	0.00	0.00
			Resultado por Posición Monetaria	0.00	0.00
			Resultado por Tenencia de Activos no Monetarios	0.00	0.00
			Total Hacienda Pública/Patrimonio	319,351,484.44	297,714,039.54
			Total del Pasivo y Hacienda Pública/Patrimonio	398,697,047.24	351,196,569.83

SISTEMA CONTABLE 2023
ESTADO DE ACTIVIDADES
DEL 1o. DE ENERO AL 31 DE DICIEMBRE DE 2023
 (Cifras en Pesos)

Concepto	2023	2022
INGRESOS Y OTROS BENEFICIOS		
<i>Ingresos de Gestión</i>	0.00	0.00
Impuestos	0.00	0.00
Cuotas y Aportaciones de Seguridad Social	0.00	0.00
Contribuciones de Mejoras	0.00	0.00
Derechos	0.00	0.00
Productos	0.00	0.00
Aprovechamientos	0.00	0.00
Ingresos por Venta de Bienes y Prestación de Servicios	0.00	0.00
<i>Participaciones, Aportaciones, Convenios, Incentivos Derivados de la Colaboración Fiscal, Fondos Distintos de Aportaciones, Transferencias, Asignaciones, Subsidios y Subvenciones, y Pensiones y Jubilaciones</i>	1,598,905,065.12	1,463,514,753.87
Participaciones, Aportaciones, Convenios, Incentivos Derivados de la Colaboración Fiscal y Fondos Distintos de Aportaciones	0.00	0.00
Transferencias, Asignaciones, Subsidios y Subvenciones, y Pensiones y Jubilaciones	1,598,905,065.12	1,463,514,753.87
<i>Otros Ingresos y Beneficios</i>	0.92	4.46
Ingresos Financieros	0.00	0.00
Incremento por Variación de Inventarios	0.00	0.00
Disminución del Exceso de Estimaciones por Pérdida o Deterioro u Obsolescencia	0.00	0.00
Disminución del Exceso de Provisiones	0.00	0.00
Otros Ingresos y Beneficios Varios	0.92	4.46
Total de Ingresos y Otros Beneficios	1,598,905,066.04	1,463,514,758.33
GASTOS Y OTRAS PÉRDIDAS		
<i>Gastos de Funcionamiento</i>	1,358,368,484.27	1,231,111,686.39
Servicios Personales	220,189,005.35	202,779,571.72
Materiales y Suministros	1,094,579,059.59	978,336,167.37
Servicios Generales	43,600,419.33	49,995,947.30
<i>Transferencias, Asignaciones, Subsidios y Otras Ayudas</i>	200,606,220.43	176,249,952.83
Transferencias Internas y Asignaciones al Sector Público	0.00	0.00
Transferencias al Resto del Sector Público	0.00	0.00
Subsidios y Subvenciones	3,444,294.84	3,262,006.70
Ayudas Sociales	197,161,925.59	172,987,946.13
Pensiones y Jubilaciones	0.00	0.00
Transferencias a Fideicomisos, Mandatos y Contratos Análogos	0.00	0.00
Transferencias a la Seguridad Social	0.00	0.00
Donativos	0.00	0.00
Transferencias al Exterior	0.00	0.00
<i>Participaciones y Aportaciones</i>	0.00	0.00
Participaciones	0.00	0.00
Aportaciones	0.00	0.00
Convenios	0.00	0.00
<i>Intereses, Comisiones y Otros Gastos de la Deuda Pública</i>	0.00	0.00
Intereses de la Deuda Pública	0.00	0.00
Comisiones de la Deuda Pública	0.00	0.00
Gastos de la Deuda Pública	0.00	0.00
Costo por Coberturas	0.00	0.00
Apoyos Financieros	0.00	0.00
<i>Otros Gastos y Pérdidas Extraordinarias</i>	7,565,547.74	7,745,247.84
Estimaciones, Depreciaciones, Deterioros, Obsolescencia y Amortizaciones	4,773,778.06	4,616,808.55
Provisiones	0.00	0.00
Disminución de Inventarios	0.00	0.00
Otros Gastos	2,791,769.68	3,128,439.29
<i>Inversión Pública</i>	0.00	0.00
Inversión Pública no Capitalizable	0.00	0.00
Total de Gastos y Otras Pérdidas	1,566,540,252.44	1,415,106,887.06
Resultados del Ejercicio (Ahorro/Desahorro)	32,364,813.60	48,407,871.27

SISTEMA PARA EL DESARROLLO INTEGRAL DE LA FAMILIA DEL ESTADO DE CHIAPAS, DIF-CHIAPAS
**SISTEMA CONTABLE 2023
 ESTADO DE VARIACIÓN EN LA HACIENDA PÚBLICA
 DEL 01 DE ENERO AL 31 DE DICIEMBRE DE 2023**

(Cifras en Pesos)

Página 1 de 1

Fecha:

06/03/2024

Concepto	Hacienda Pública / Patrimonio Contribuido	Hacienda Pública / Patrimonio Generado de Ejercicios Anteriores	Hacienda Pública / Patrimonio Generado del Ejercicio	Exceso o Insuficiencia en la Actualización de la Hacienda Pública/Patrimonio	Total
Hacienda Pública / Patrimonio Contribuido Neto de 2022	0.00				0.00
Aportaciones	0.00				0.00
Donaciones de Capital	0.00				0.00
Actualización de la Hacienda Pública/Patrimonio	0.00				0.00
Hacienda Pública / Patrimonio Generado Neto de 2022		249,306,168.27	48,407,871.27		297,714,039.54
Resultados del Ejercicio (Ahorro/Desahorro)			48,407,871.27		48,407,871.27
Resultado de Ejercicios Anteriores		249,306,168.27			249,306,168.27
Revalúos		0.00			0.00
Reservas		0.00			0.00
Rectificaciones de Resultados de Ejercicios Anteriores		0.00			0.00
Exceso o Insuficiencia en la Actualización de la Hacienda Pública / Patrimonio Neto de 2022				0.00	0.00
Resultado por Posición Monetaria				0.00	0.00
Resultado por Tenencia de Activos no Monetarios				0.00	0.00
Hacienda Pública / Patrimonio Neto Final de 2022	0.00	249,306,168.27	48,407,871.27	0.00	297,714,039.54
Cambios en la Hacienda Pública / Patrimonio Contribuido Neto de 2023	437,200.00				437,200.00
Aportaciones	0.00				0.00
Donaciones de Capital	437,200.00				437,200.00
Actualización de la Hacienda Pública/Patrimonio	0.00				0.00
Variaciones de la Hacienda Pública / Patrimonio Generado Neto de 2023		37,243,302.57	(16,043,057.67)		21,200,244.90
Resultados del Ejercicio (Ahorro/Desahorro)			32,364,813.60		32,364,813.60
Resultados de Ejercicios Anteriores		37,243,302.57	(48,407,871.27)		(11,164,568.70)
Revalúos			0.00		0.00
Reservas			0.00		0.00
Rectificaciones de Resultados de Ejercicios Anteriores			0.00		0.00
Cambios en el Exceso o Insuficiencia en la Actualización de la Hacienda Pública / Patrimonio Neto de 2023				0.00	0.00
Resultado por Posición Monetaria				0.00	0.00
Resultado por Tenencia de Activos no Monetarios				0.00	0.00
Hacienda Pública / Patrimonio Neto Final de 2023	437,200.00	286,549,470.84	32,364,813.60	0.00	319,351,484.44

SISTEMA CONTABLE 2023
ESTADO DE CAMBIOS EN LA SITUACIÓN FINANCIERA
DEL 1o. DE ENERO AL 31 DE DICIEMBRE DE 2023
 (Cifras en Pesos)

Página 1 de 1

Fecha: 06/03/2024

Concepto	Origen	Aplicación
ACTIVO	3,049,769.61	50,550,247.02
Activo Circulante	0.00	19,128,670.05
Efectivo y Equivalentes	0.00	18,800,218.64
Derechos a Recibir Efectivo o Equivalentes	0.00	328,451.41
Derechos a Recibir Bienes o Servicios	0.00	0.00
Inventarios	0.00	0.00
Almacenes	0.00	0.00
Estimación por Pérdida o Deterioro de Activos Circulantes	0.00	0.00
Otros Activos Circulantes	0.00	0.00
Activo No Circulante	3,049,769.61	31,421,576.97
Inversiones Financieras a Largo Plazo	117,953.63	0.00
Derechos a Recibir Efectivo o Equivalentes a Largo Plazo	123,366.23	0.00
Bienes Inmuebles, Infraestructura y Construcciones en Proceso	0.00	18,940,523.04
Bienes Muebles	0.00	12,435,453.93
Activos Intangibles	0.00	0.00
Depreciación, Deterioro y Amortización Acumulada de Bienes	2,808,449.75	0.00
Activos Diferidos	0.00	0.00
Estimación por Pérdida o Deterioro de Activos no Circulantes	0.00	0.00
Otros Activos no Circulantes	0.00	45,600.00
PASIVO	30,103,886.55	4,240,854.04
Pasivo Circulante	30,103,886.55	3,865,448.66
Cuentas por Pagar a Corto Plazo	0.00	3,865,448.66
Documentos por Pagar a Corto Plazo	0.00	0.00
Porción a Corto Plazo de la Deuda Pública a Largo Plazo	0.00	0.00
Títulos y Valores a Corto Plazo	0.00	0.00
Pasivos Diferidos a Corto Plazo	0.00	0.00
Fondos y Bienes de Terceros en Garantía y/o Administración a Corto Plazo	30,017,727.75	0.00
Provisiones a Corto Plazo	0.00	0.00
Otros Pasivos a Corto Plazo	86,158.80	0.00
Pasivo No Circulante	0.00	375,405.38
Cuentas a Pagar a Largo Plazo	0.00	0.00
Documentos por Pagar a Largo Plazo	0.00	0.00
Deuda Pública a Largo Plazo	0.00	0.00
Pasivos Diferidos a Largo Plazo	0.00	252,212.53
Fondos y Bienes de Terceros en Garantía y/o Administración a Largo Plazo	0.00	123,192.85
Provisiones a Largo Plazo	0.00	0.00
HACIENDA PÚBLICA/PATRIMONIO	37,680,502.57	16,043,057.67
Hacienda Pública/Patrimonio Contribuido	437,200.00	0.00
Aportaciones	0.00	0.00
Donaciones de Capital	437,200.00	0.00
Actualización de la Hacienda Pública/Patrimonio	0.00	0.00
Hacienda Pública/Patrimonio Generado	37,243,302.57	16,043,057.67
Resultados del Ejercicio (Ahorro/Desahorro)	0.00	16,043,057.67
Resultados de Ejercicios Anteriores	37,243,302.57	0.00
Revalúos	0.00	0.00
Reservas	0.00	0.00
Rectificaciones de Resultados de Ejercicios Anteriores	0.00	0.00
Exceso o Insuficiencia en la Actualización de la Hacienda Pública/Patrimonio	0.00	0.00
Resultado por Posición Monetaria	0.00	0.00
Resultado por Tenencia de Activos no Monetarios	0.00	0.00

SISTEMA CONTABLE 2023
ESTADO DE FLUJOS DE EFECTIVO
DEL 01 DE ENERO AL 31 DE DICIEMBRE DE 2023
 (Cifras en Pesos)

Página 1 de 1

Fecha: 06/03/2024

Concepto	2023	2022
Flujos de Efectivo de las Actividades de Operación		
Origen	1,598,905,066.04	1,463,514,758.33
Impuestos	0.00	0.00
Cuotas y Aportaciones de Seguridad Social	0.00	0.00
Contribuciones de Mejoras	0.00	0.00
Derechos	0.00	0.00
Productos	0.00	0.00
Aprovechamientos	0.00	0.00
Ingresos por Venta de Bienes y Prestación de Servicios	0.00	0.00
Participaciones, Aportaciones, Convenios, Incentivos Derivados de la Colaboración Fiscal y Fondos Distintos de Aportaciones	0.00	0.00
Transferencias, Asignaciones, Subsidios y Subvenciones, y Pensiones y Jubilaciones	0.00	0.00
Otros Orígenes de Operación	1,598,905,066.04	1,463,514,758.33
Aplicación	1,566,540,252.44	1,415,106,887.06
Servicios Personales	220,189,005.35	202,779,571.72
Materiales y Suministros	1,094,579,059.59	978,336,167.37
Servicios Generales	43,600,419.33	49,995,947.30
Transferencias Internas y Asignaciones al Sector Público	0.00	0.00
Trasferencias al Resto del Sector Público	0.00	0.00
Subsidios y Subvenciones	3,444,294.84	3,262,006.70
Ayudas Sociales	197,161,925.59	172,987,946.13
Pensiones y Jubilaciones	0.00	0.00
Transferencias a Fideicomisos, Mandatos y Contratos Análogos	0.00	0.00
Transferencias a la Seguridad Social	0.00	0.00
Donativos	0.00	0.00
Transferencias al Exterior	0.00	0.00
Participaciones	0.00	0.00
Aportaciones	0.00	0.00
Convenios	0.00	0.00
Otras Aplicaciones de Operación	7,565,547.74	7,745,247.84
Flujos Netos de Efectivo de las Actividades de Operación	32,364,813.60	48,407,871.27
Flujos de Efectivo de las Actividades de Inversión		
Origen	40,730,272.18	159,837,027.27
Bienes Inmuebles, Infraestructura y Construcciones en Proceso	0.00	0.00
Bienes Muebles	0.00	18,684.89
Otros Orígenes de Inversión	40,730,272.18	159,818,342.38
Aplicación	80,157,899.65	207,080,568.82
Bienes Inmuebles, Infraestructura y Construcciones en Proceso	18,940,523.04	30,339,507.80
Bienes Muebles	12,435,453.93	13,513,893.55
Otras Aplicaciones de Inversión	48,781,922.68	163,227,167.47
Flujos Netos de Efectivo de las Actividades de Inversión	(39,427,627.47)	(47,243,541.55)
Flujos de Efectivo de las Actividades de Financiamiento		
Origen	30,517,395.78	1,309,560.05
Endeudamiento Neto	0.00	0.00
Interno	0.00	0.00
Externo	0.00	0.00
Otros Orígenes de Financiamiento	30,517,395.78	1,309,560.05
Aplicación	4,654,363.27	68,836,525.33
Servicios de la Deuda	0.00	0.00
Interno	0.00	0.00
Externo	0.00	0.00
Otras Aplicaciones de Financiamiento	4,654,363.27	68,836,525.33
Flujos Netos de Efectivo por Actividades de Financiamiento	25,863,032.51	(67,526,965.28)
Incremento/Disminución Neta en el Efectivo y Equivalentes al Efectivo	18,800,218.64	(66,362,635.56)
Efectivo y Equivalentes al Efectivo al Inicio del Ejercicio	59,903,752.42	126,266,387.98
Efectivo y Equivalentes al Efectivo al Final del Ejercicio	78,703,971.06	59,903,752.42

GOBIERNO CONSTITUCIONAL DEL ESTADO DE CHIAPAS
SISTEMA PARA EL DESARROLLO INTEGRAL DE LA FAMILIA DEL ESTADO DE
CHIAPAS, DIF-CHIAPAS

SISTEMA CONTABLE 2023
ESTADO ANALITICO DEL ACTIVO
DEL 01 DE ENERO AL 31 DE DICIEMBRE DEL 2023
 (Cifras en Pesos)

Fecha: Página 1 de 1
 06/03/2024

Concepto	Saldo Inicial	Cargos del Período	Abonos del Período	Saldo Final	Variación del Período
ACTIVO	351,196,569.83	3,867,116,621.79	3,819,616,144.38	398,697,047.24	47,500,477.41
ACTIVO CIRCULANTE	59,903,752.42	3,822,776,780.88	3,803,648,110.83	79,032,422.47	19,128,670.05
Efectivo y Equivalentes	59,903,752.42	3,821,752,365.24	3,802,952,146.60	78,703,971.06	18,800,218.64
Derechos a Recibir Efectivo o Equivalentes	0.00	1,024,415.64	695,964.23	328,451.41	328,451.41
Derechos a Recibir Bienes o Servicios	0.00	0.00	0.00	0.00	0.00
Inventarios	0.00	0.00	0.00	0.00	0.00
Almacenes	0.00	0.00	0.00	0.00	0.00
Estimación por Pérdida o Deterioro de Activos Circulantes	0.00	0.00	0.00	0.00	0.00
Otros Activos Circulantes	0.00	0.00	0.00	0.00	0.00
ACTIVO NO CIRCULANTE	291,292,817.41	44,339,840.91	15,968,033.55	319,664,624.77	28,371,807.36
Inversiones Financieras a Largo Plazo	287,455.53	1,555,132.14	1,673,085.77	169,501.90	(117,953.63)
Derechos a Recibir Efectivo o Equivalentes a Largo Plazo	6,663,337.74	0.00	123,366.23	6,539,971.51	(123,366.23)
Bienes Inmuebles, Infraestructura y Construcciones en Proceso	254,877,916.43	18,940,523.04	0.00	273,818,439.47	18,940,523.04
Bienes Muebles	42,150,065.34	20,478,188.52	8,042,734.59	54,585,519.27	12,435,453.93
Activos Intangibles	215,815.61	0.00	0.00	215,815.61	0.00
Depreciación, Deterioro y Amortización Acumulada de Bienes	(13,820,577.24)	1,965,328.31	4,773,778.06	(16,629,026.99)	(2,808,449.75)
Activos Diferidos	0.00	1,355,068.90	1,355,068.90	0.00	0.00
Estimación por Pérdida o Deterioro de Activos no Circulantes	0.00	0.00	0.00	0.00	0.00
Otros Activos no Circulantes	918,804.00	45,600.00	0.00	964,404.00	45,600.00

DENOMINACIÓN DE LAS DEUDAS	MONEDA DE CONTRATACIÓN	INSTITUCIÓN O PAIS ACREEDOR	SALDO INICIAL DEL PERÍODO	SALDO FINAL DEL PERÍODO
DEUDA PÚBLICA				
Corto Plazo				
Deuda Interna			0.00	0.00
Instituciones de Crédito				
BBVA MEXICO, S.A.	Moneda Nacional	México	0.00	0.00
BANOBRAS, S.N.C.	Moneda Nacional	México	0.00	0.00
BANORTE, S.A.	Moneda Nacional	México	0.00	0.00
INTERACCIONES, S.A.	Moneda Nacional	México	0.00	0.00
SANTANDER, S.A.	Moneda Nacional	México	0.00	0.00
SCOTIABANK INVERLAT, S.A.	Moneda Nacional	México	0.00	0.00
Títulos y Valores	Moneda Nacional	México	0.00	0.00
Arrendamientos Financieros	Moneda Nacional	México	0.00	0.00
Deuda Externa			0.00	0.00
Organismos Financieros Internacionales				
Deuda Bilateral				
Títulos y Valores				
Arrendamientos Financieros				
Subtotal de Deuda Pública a Corto Plazo			0.00	0.00
Largo Plazo				
Deuda Interna			0.00	0.00
Instituciones de Crédito				
BBVA MEXICO, S.A.	Moneda Nacional	México	0.00	0.00
BANOBRAS, S.N.C.	Moneda Nacional	México	0.00	0.00
BANORTE, S.A.	Moneda Nacional	México	0.00	0.00
SANTANDER, S.A.	Moneda Nacional	México	0.00	0.00
Títulos y Valores	Moneda Nacional	México	0.00	0.00
Arrendamientos Financieros	Moneda Nacional	México	0.00	0.00
Deuda Externa			0.00	0.00
Organismos Financieros Internacionales				
Deuda Bilateral				
Títulos y Valores				
Arrendamientos Financieros				
Subtotal de Deuda Pública a Largo Plazo			0.00	0.00
Total de Otros Pasivos	Moneda Nacional	México	53,482,530.29	79,345,562.80
Total de Deuda Pública y Otros Pasivos			53,482,530.29	79,345,562.80

GOBIERNO CONSTITUCIONAL DEL ESTADO DE CHIAPAS
SISTEMA PARA EL DESARROLLO INTEGRAL DE LA FAMILIA DEL ESTADO DE
CHIAPAS, DIF-CHIAPAS

SISTEMA CONTABLE 2023
INFORME SOBRE PASIVOS CONTINGENTES
DEL 1o. DE ENERO AL 31 DE DICIEMBRE DE 2023

Página 1 de 1

Fecha: 06/03/2024

De conformidad a las Principales Reglas de Registro y Valoración del Patrimonio (Elementos Generales), emitidas por el Consejo Nacional de Armonización Contable, publicadas en el capítulo reformado en el Diario Oficial de la Federación el 06 de octubre del 2014, y última reforma del 23 de diciembre de 2020, los Pasivos Contingentes consideran:

- a) Una obligación posible, surgida a raíz de sucesos pasados, cuya existencia ha de ser confirmada sólo por la ocurrencia, o en su caso, por la no ocurrencia, de uno o más eventos inciertos en el futuro, que no están enteramente bajo el control del Ente Público.
- b) Una obligación presente, surgida a raíz de sucesos pasados, que no se ha reconocido contablemente porque: no es probable que la entidad tenga que satisfacerla, desprendiéndose de recursos que incorporen beneficios económicos; o bien el importe de la obligación no pueda ser medido con la suficiente fiabilidad.

Al respecto, se informa que este Ente Público **cuenta a la fecha con un saldo de: 1,037,670.13**

Pasivos por laudos, convenios, finiquitos a indemnización de los Ejercicios del 2008, 2009, 2010, 2011, 2012, 2013, 2014, 2015 y 2016.

NOTAS A LOS ESTADOS FINANCIEROS

Introducción

Atendiendo a lo establecido por el artículo 17 de la Ley General de Contabilidad Gubernamental, cada ente público es responsable de su contabilidad, de la operación del sistema y en consecuencia de la información que proporciona para la integración de la Cuenta Pública.

De conformidad al artículo 46, fracción I, inciso g), 47, 48 y 49 de la Ley General de Contabilidad Gubernamental, así como, a la normatividad emitida por el Consejo Nacional de Armonización Contable, a continuación, se presentan las notas a los estados financieros del Sistema para el Desarrollo Integral de la Familia del Estado de Chiapas DIF-Chiapas, correspondiente al 31 de diciembre de 2023, con los siguientes apartados:

- Notas de Gestión Administrativa,
- Notas de Desglose,
- Notas de Memoria (Cuentas de Orden).

NOTAS DE GESTIÓN ADMINISTRATIVA

1.- Autorización e Historia

a) Fecha de Creación del Ente Público

El Sistema para el Desarrollo Integral de la Familia del Estado de Chiapas, fue creado el 27 de Junio de 2007, mediante Decreto No. 209, publicado en el Periódico Oficial No. 034, Tomo III.

Se da cumplimiento al Decreto anteriormente citado, Mediante Dictamen No. SAISUBDAT/DDA/246/2007, de fecha 28 de Junio de 2007, en el que el Instituto de Desarrollo Humano cambia de denominación a Sistema para el Desarrollo Integral de la Familia del Estado de Chiapas.

b) Principales Cambios en su Estructura

Con Dictamen Técnico No. SA/SUBDAT/DDA/006/2008, de fecha 9 de Enero de 2008, se lleva a cabo la reestructuración de la Procuraduría de la Defensa de la Mujer; en dicho Dictamen, la Procuraduría en mención, cambió su denominación a Procuraduría de la Familia y Adopciones.

De igual forma mediante Dictamen No. SA/SUBDAT/DDA/354/2007, de fecha 5 de Diciembre de 2007, se transfirió la Dirección de Seguridad Alimentaria de la Secretaría de Desarrollo Social, al Sistema para el Desarrollo Integral de la Familia del Estado de Chiapas.

A través del Dictamen Técnico No. SA/SUBDAT/DDA/232/2008, de fecha 4 de septiembre de 2008; se creó la Dirección del Programa Amanecer, con la finalidad de contar con una estructura para la operatividad del programa AMANECER y para la administración del Fideicomiso de Apoyo para la Atención de Personas Mayores de 64 años (FAAPEM64), creado a través del Acuerdo publicado en el Periódico Oficial No. 008, Tomo III, del 17 de enero de 2007.

Se crea el Instituto de Medicina Preventiva, como Órgano Desconcentrado adscrito al Sistema para el Desarrollo Integral de la Familia del Estado de Chiapas, a través de la Publicación No. 1 015-A-2008-A, del Periódico Oficial No. 135, Segunda Parte de la Segunda Sección, Tomo III, de fecha 31 de Diciembre de 2008.

Mediante Dictamen Técnico No. SH/SUBA/DGRH/DE0/092/2009, de fecha 3 de Marzo de 2009, se creó el Instituto Amanecer, como Organismo Auxiliar del Poder Ejecutivo del Estado, adscrito al Sistema para el

GOBIERNO CONSTITUCIONAL DEL ESTADO DE CHIAPAS
SISTEMA PARA EL DESARROLLO INTEGRAL DE LA FAMILIA
DEL ESTADO DE CHIAPAS, DIF CHIAPAS
NOTAS A LOS ESTADOS FINANCIEROS
DEL 1 DE ENERO AL 31 DE DICIEMBRE DE 2023
(Cifras en Pesos)

Página 2 de 28

Fecha: 22/02/2024

Desarrollo Integral de la Familia del Estado de Chiapas. Por lo anterior, se cancela la Dirección del Programa Amanecer, dependiente del Sistema para el Desarrollo Integral de la Familia del Estado de Chiapas, así como, los órganos administrativos que dependen de ella, los cuales son: el Departamento para la Administración del Fideicomiso de Apoyo para la Atención de Personas Mayores de 64 años (FAAPEM64), el Departamento para la Operatividad del programa Amanecer y el Departamento de Sistemas, Control y Seguimiento.

A través del Decreto No. 232, publicado en el Periódico Oficial No. 164, Tomo III, de fecha 13 de Mayo de 2009, se establece la sectorización del Sistema para el Desarrollo Integral de la Familia del Estado de Chiapas a la Secretaría de Desarrollo Social, actualmente Secretaría de Desarrollo y Participación Social; así como, la desconcentración del Instituto de Medicina Preventiva al Sistema para el Desarrollo Integral de la Familia del Estado de Chiapas. De igual forma, en el mismo Periódico Oficial, a través de la Publicación No. 1144-A-2009, se abroga el Decreto por el que se crea el Sistema Estatal de Red Nacional para el Fomento de la Asistencia Social del Estado denominado: "Sorteos Chiapas Todos con la Asistencia Social del Estado" y una Coordinación denominada: Coordinación General de Sorteos Chiapas; transfiriéndose los asuntos, así como, los recursos humanos, materiales y financieros de la Coordinación citada, al Sistema para el Desarrollo Integral de la Familia del Estado de Chiapas.

A través del Dictamen Técnico No.SH/SUBA/DGRH/DE0/235/2009, de fecha 11 de Agosto de 2009, se creó el Centro de Atención a Niñas, Niños y Jóvenes Migrantes en Tapachula, Chiapas, con el objetivo de que los niños y adolescentes centroamericanos, que por diversos motivos se han ido estableciendo de manera irregular en la zona fronteriza del Estado de Chiapas, los cuales se dedican a la venta en las calles, comercio sexual, mendicidad, actividades que ponen en riesgo su salud y seguridad; cuenten con un centro de apoyo integral.

Con Dictamen Técnico No. SH/SUBA/DGRH/DE0/379/2010, se realizó la adecuación estructural y de plantilla de plazas del Sistema para el Desarrollo Integral de la Familia del Estado de Chiapas, en dicho dictamen, se transfirieron de manera interna y cambiaron de denominación diversos Órganos Administrativos, además, se crearon: el Área de Procuración de Fondos, la Coordinación Operativa de Centros Asistenciales, el Departamento de Protección de los Derechos de las Personas Adultas Mayores, se cancelaron la Coordinación General de Sorteos Chiapas, la Dirección de Mercadotecnia y Operaciones, la Dirección de Producción y Logística de Sorteos, la Oficina de Niños y Niñas y la Oficina de las y los Adolescentes.

Mediante Dictamen No. SH/SUBA/DGRH/DE0/143/2011, de fecha 26 de Julio de 2011, las Delegaciones del Sistema para el Desarrollo Integral de la Familia cambian de denominación; haciéndolas acordes a la regionalización establecida en las reformas a la Ley Orgánica de la Administración Pública del Estado de Chiapas, publicadas en el Decreto No. 015, del Periódico Oficial No. 275, Segunda Sección, Tomo III, de fecha 30 de diciembre de 2010.

Con Dictamen Técnico No. SH/SUBA/DGRH/DE0/205/2011, de fecha 24 de noviembre de 2011, se realizó una adecuación estructural y de plantilla de plazas en el Sistema para el Desarrollo Integral de la Familia del Estado de Chiapas; realizándose los siguientes movimientos: se creó el Área de Imagen Institucional en la Unidad de Giras e Imagen Institucional, se transfirió el Área de Giras y Eventos Especiales de la Coordinación de Enlace interinstitucional a la Unidad de Giras e Imagen Institucional, por último, cambió la denominación de la Coordinación Editorial e Imagen Institucional a Unidad de Giras e Imagen Institucional.

A través de la Publicación No. 3138-A-2011, del Periódico Oficial No. 342, de fecha 14 de Diciembre de 2011; se abroga el Decreto por el que se crea el "Velatorio DIF-Chiapas" como un Órgano de Asistencia Social, Desconcentrado del Sistema para el Desarrollo Integral de la Familia del Estado de Chiapas.

En cumplimiento a lo anterior, a través del Dictamen No. SH/SUBA/DGRH/DE0/037/2012, de fecha 17 de febrero de 2012, se cancela el Órgano Administrativo denominado Velatorio y se crea el Velatorio "La Piedad", con la finalidad de que la Institución, cuente con la capacidad suficiente para proporcionar asistencia social a la ciudadanía chiapaneca, con eficiencia y oportunidad.

Mediante Publicación No. 184-A-2013, del Periódico Oficial No. 045, de fecha 31 de julio del 2013; se abroga el Decreto por el que se crea el Instituto de Medicina Preventiva; así mismo se emite el dictamen No SH/SUBA/DGRH/DEO/211/2013 cancelando de la estructura orgánica del Sistema DIF Chiapas dicho Órgano desconcentrado.

Con fecha 02 de abril del 2014, la Secretaría de Hacienda emite el Dictamen No. SH/SUBA/DGRH/DEO/131/2014 mediante el cual se cancela el órgano denominado Centro de Recuperación Nutricional y se crea la Casa Hogar para Adolescentes.

Mediante Decreto número 506 publicado en el periódico oficial No. 112-2a Sección de fecha 11 de junio de 2014, por el cual se reforman diversas disposiciones del Decreto por el que se crea el Sistema para el Desarrollo Integral de la Familia del Estado de Chiapas, dicho Sistema, queda sectorizado a la Secretaría de Salud.

Mediante Decreto No. 194, del periódico oficial No. 301 3ª Sección de fecha 28 de junio de 2017, se autorizó el proceso de extinción del Fideicomiso Público Estatal Denominado “Fondo para la Educación y Salud de la Infancia Chiapaneca”, siendo reintegrado el saldo que aun persistía a la Secretaria de Hacienda y con fundamento en el artículo 39, fracción XXII, del reglamento Interior de la Secretaria de Hacienda y mediante Recibo Oficial No. 250338 de fecha 01 de Marzo del 2018.

Mediante Publicación N°. 0016-A-2018, en el periódico oficial N° 002 3ª. Sección Tomo II, de fecha 09 de diciembre del 2018 y Dictamen Técnico N° SH/CGRH/DEO/253/2018 de fecha 24 de diciembre del 2018, se informa de la extinción del organismo público denominado Instituto Amanecer.

Mediante Decreto N°19 del periódico Oficial número 068 de fecha 20 de noviembre 2019, por el que se autoriza la extinción del Fideicomiso Público Estatal “Fondo para la Educación de Chiapas” (FECH) y atreves del convenio de extinción del contrato del fideicomiso número F/550050132 en el que se manifiesta el acuerdo en dar por extinguido dicho fideicomiso, siendo este reintegrado el saldo remanente por la extinción a la secretaria de hacienda mediante recibo oficial número 268719 de fecha 06 de abril 2020. Se informa de la extinción del Fideicomiso denominado “Fondo para la Educación de Chiapas” (FECH).

2.- Panorama Económico y Financiero

La situación económica y financiera del Sistema para el desarrollo integral de la Familia del Estado de Chiapas, fue aceptable durante el período que se informa; debido a que fueron tomados en cuenta todos los lineamientos y normas emitidos por el Consejo Nacional de Armonización Contable (CONAC), y los recursos ministrados por la Secretaría de Hacienda fueron presupuestados y erogados de manera adecuada tanto presupuestal, contable y financiera.

3.- Organización y Objeto Social

a) Objeto Social

El Sistema para el Desarrollo Integral de la Familia del Estado de Chiapas, tiene como objetivo fomentar el bienestar familiar y promover el desarrollo de la comunidad, así como proporcionar atención a grupos vulnerables y ejecutar las acciones tendentes a la protección y desarrollo de los mismos, en el marco de integración y fortalecimiento del núcleo familiar.

b) Principal Actividad

- Promover políticas públicas, iniciativas y acciones que contribuyen a la atención y desarrollo integral de las familias, individuos o comunidades, principalmente aquellas que se encuentran en situación de vulnerabilidad, con el apoyo de organismos de los tres órdenes de Gobierno, la iniciativa privada y la sociedad.

GOBIERNO CONSTITUCIONAL DEL ESTADO DE CHIAPAS
SISTEMA PARA EL DESARROLLO INTEGRAL DE LA FAMILIA
DEL ESTADO DE CHIAPAS, DIF CHIAPAS
NOTAS A LOS ESTADOS FINANCIEROS
DEL 1 DE ENERO AL 31 DE DICIEMBRE DE 2023
(Cifras en Pesos)

Página 4 de 28

Fecha: 22/02/2024

- Sumar esfuerzos con representantes de los sectores público, privado y social, a través de la gestión de convenios de colaboración en materia de desarrollo integral de la familia.
- Impulsar el desarrollo de las niñas, niños y adolescentes para mejorar sus condiciones de vida, garantizando el respeto a sus derechos fundamentales.
- Promover la equidad de género, justicia y respeto de los derechos humanos de la infancia, las mujeres, los adultos mayores, las personas con discapacidad y de cada integrante de la familia, sobre todo en aquellas personas que se encuentran en situación de vulnerabilidad.
- Colaborar en el mejoramiento de las condiciones de vida de las niñas, niños y adolescentes a través de estrategias de atención en temas de salud, la educación, desarrollo y el bienestar social.
- Fortalecer la seguridad alimentaria de niñas, niños, mujeres embarazadas o en periodo de lactancia y de las personas en condición de vulnerabilidad.
- Cuidar la calidad nutrimental e inocuidad de los apoyos alimentarios, mediante la prevención, vigilancia y control durante la selección, adquisición, almacenamiento y entrega de los alimentos.
- Atender oportuna y confidencialmente a las personas que han sido víctimas de abusos de carácter físico, económico, psicológico o discriminatorio, preservando en todo momento el respeto a los derechos humanos.
- Defender los intereses legítimos de la infancia, la familia y grupos prioritarios de atención que se encuentren en situación de vulnerabilidad, que por su situación física, social o económica presentan conflictos para el ejercicio fundamental de sus derechos.
- Impulsar acciones de protección integral de los adultos mayores, niñas, niños y mujeres en situación de abandono o maltrato en los Centros de Asistenciales.
- Promover la cultura de la prevención de la discapacidad y la incorporación familiar, educativa, laboral y social de las personas con discapacidad; así como su atención rehabilitadora oportuna, con calidad, calidez y eficiencia.
- Fomentar la integración social, la protección en salud y el desarrollo físico y mental de la población en situación de vulnerabilidad a través de apoyos y servicios de asistencia social.
- Establecer y dirigir políticas en materia de comunicación social del poder ejecutivo del estado de conformidad con los objetivos, metas y lineamientos que determine el Gobernador del Estado.
- Difundir a través de los medios de comunicación los programas y acciones políticas y sociales de la administración pública estatal, así como la participación del Gobernador del Estado en todo tipo de eventos que revistan importancia para la vida pública de la entidad.
- Realizar las acciones necesarias para que los medios de comunicación cuenten con información oficial, veraz y oportuna sobre las obras, programas y en general, las acciones que realiza el poder ejecutivo.
- Dar a conocer las gestiones que en beneficio del estado lleve a cabo el titular del ejecutivo, con el fin de que la población conozca, con el mayor apego a la verdad y a los hechos, los esfuerzos que cotidianamente se realizan para la superación y desarrollo de la entidad y de sus ciudadanos.
- Apoyar a las diferentes dependencias del gobierno del estado en la difusión de sus programas y metas de trabajo, con el fin de que prevalezca una unidad de criterio en todo lo relativo a la comunicación social.
- Ser el conducto por el cual las dependencias y entidades; realicen actividades relacionadas con publicidad, propaganda, publicaciones especiales y tareas a fines de conformidad con lo establecido en las disposiciones jurídicas aplicables en la materia.
- Suscribir, en representación del poder ejecutivo del estado, todos aquellos instrumentos jurídicos que resulten necesarios para que las acciones de Gobierno sean debidamente difundidas y hechas del conocimiento de la población.
- Elevar los criterios de contenido, calidad y producción de la publicidad de la administración pública estatal.
- Conformar un sistema integral de comunicación social del poder ejecutivo, a través de la participación informativa de medios de comunicación públicos y privados, para difundir las tareas del Gobierno Estatal.
- Establecer la coordinación necesaria con los organismos públicos de la administración pública, con el propósito de unificar criterios estratégicos y acciones en materia de comunicación social.
- Informar a la población a través de los medios de comunicación, sobre la naturaleza, funciones, programas y avances de las dependencias y entidades estatales que ofrecen servicios a la comunidad.

- Coordinar y difundir los boletines, comunicados, publicidad, mensajes e informes de las dependencias y entidades estatales.
- Establecer las políticas de selección, elaboración y distribución de las síntesis informativas de cobertura estatal y nacional.
- Realizar y fomentar estudios de imagen institucional de medición de la opinión pública y análisis de posicionamiento de la administración pública estatal.
- Los demás asuntos que le correspondan en términos de las leyes aplicables, su reglamento interior y los que le instruya el Gobernador del Estado.

c) Ejercicio Fiscal

Ejercicio 2023

d) Régimen Jurídico

El Sistema para el Desarrollo Integral de la Familia del Estado de Chiapas, está registrada ante el Servicio de Administración Tributaria como persona moral con fines no lucrativos, con la actividad de "Orfanatos y otras residencias de asistencia social pertenecientes al sector público" y sus obligaciones fiscales son las siguientes:

- Entero Mensual de retención de ISR por servicios profesionales.
- Entero mensual de retenciones de ISR de ingresos por arrendamiento.
- Declaración informativa anual de retenciones de ISR por arrendamiento de inmuebles.
- Entero de retenciones mensuales de ISR por sueldos y salarios
- Declaración informativa anual de pagos y retenciones de servicios profesionales. Personas Morales. Impuesto Sobre la Renta.
- Declaración Informativa mensual de Proveedores

e) Consideraciones Fiscales del Ente

El Sistema para el Desarrollo Integral de la Familia del Estado de Chiapas, se ubica dentro de las personas morales a que se refiere el artículo 95 y 102 de la LISR, pero tiene otras obligaciones como:

- Presentar la declaración y pago provisional de retenciones de ISSS e ISR
- Aportaciones patronales al INFONAVIT
- Aportaciones patronales al IMSS
- 2 por ciento del Impuesto Sobre Nóminas
- 10 por ciento del ISR por Arrendamientos de Inmuebles
- 2 por ciento Impuesto Sobre Nóminas a prestadores de servicios

f) Estructura Organizacional Básica

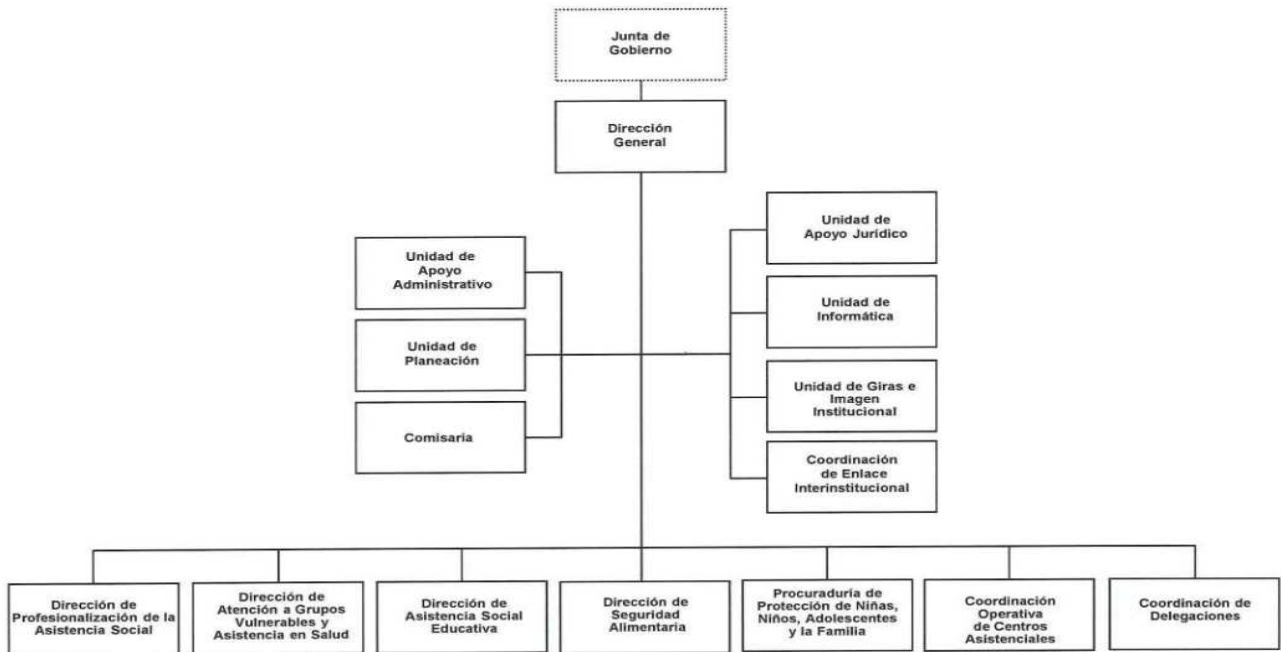

g) Fideicomisos de los cuales es Fideicomitente o Fideicomisario, y Contratos Análogos, incluyendo Mandatos de los cuales es parte

El fideicomiso UNA MANO...UNA ESPERANZA, establecido en el decreto No. 149, publicado en el Periódico Oficial No. 011 de fecha 24 de Febrero de 1999, suscribiendo contrato de fideicomiso el 9 de septiembre de 1999, entre el Gobierno del Estado como Fideicomitente y Banco Azteca en calidad de Institución Fiduciaria, a partir del 11 de mayo del 2004. Atendiendo exclusivamente a niños y niñas con padecimientos de cáncer desde el periodo de su creación hasta concluir el ejercicio 2009.

Sin embargo conscientes de que esta enfermedad actualmente la padecen diversos sectores de la población el Gobierno del Estado considera necesario ampliar la cobertura de los beneficios que otorga dicho fideicomiso a toda la población, que adolezca esta grave enfermedad, a través de la reforma publicada en el Periódico Oficial de fecha 10 de diciembre de 2008 en los artículos 1º y 2º, fracciones I, II y VII, del Decreto por el que se autoriza al Ejecutivo del Estado para constituir un fideicomiso con afectación de recursos presupuestales del Estado.

4.- Bases de Preparación de los Estados Financieros

Para llevar a cabo la preparación de los Estados Financieros del presente ejercicio se consideró lo siguiente:

a) Si se ha observado la normatividad emitida por el CONAC y las disposiciones legales aplicables.

Se ha observado las disposiciones legales de la Normatividad emitida por el CONAC y la Ley General de Contabilidad Gubernamental (LGCG), siendo congruente con la armonización contable en la emisión de los estados financieros.

b) La normatividad aplicada para el reconocimiento, valuación y revelación de los diferentes rubros de la información financiera, así como las bases de medición utilizadas para la elaboración de los estados financieros; por ejemplo: costo histórico, valor de realización, valor razonable, valor de recuperación o cualquier otro método empleado y los criterios de aplicación de los mismos.

Todas las cuentas que afectan económicamente a Nombre del Sistema para el Desarrollo Integral de la Familia del Estado de Chiapas, están cuantificados en términos monetarios y se registran al costo histórico. El costo histórico de las operaciones corresponde al monto erogado para su adquisición conforme a la documentación contable original justificativa y comprobatoria.

c) Postulados Básicos de Contabilidad Gubernamental (PBCG).

Las bases de preparación de los estados financieros del Sistema para el Desarrollo Integral de la Familia del Estado de Chiapas, aplican los postulados básicos siguientes:

- 1.- Sustancia Económica
- 2.- Entes Públicos
- 3.- Existencia Permanente
- 4.- Revelación Suficiente
- 5.- Importancia Relativa
- 6.- Registro e Integración Presupuestaria
- 7.- Consolidación de la Información Financiera
- 8.- Devengo Contable
- 9.- Valuación
- 10.- Dualidad Económica
- 11.- Consistencia

d) Normatividad supletoria. En caso de emplear varios grupos de normatividades (normatividades supletorias), deberá realizar la justificación razonable correspondiente, su alineación con los PBCG y a las características cualitativas asociadas descritas en el Marco Conceptual de Contabilidad Gubernamental (MCCG) y sus modificaciones

(No Aplica)

e) Para las Entidades que por primera vez estén implementando la base devengado de acuerdo a la Ley de Contabilidad; deberán revelar las nuevas políticas de reconocimiento, su plan de implementación, revelar los cambios en las políticas, la clasificación y medición de las mismas, así como su impacto en la información financiera, y presentar los últimos estados financieros con la normatividad anteriormente utilizada con las nuevas políticas para fines de comparación en la transición a la base de devengado.

(No Aplica)

5.- Políticas de Contabilidad Significativas

(No Aplica)

6.- Posición en Moneda Extranjera y Protección por Riesgo Cambiario

(No Aplica)

7.- Reporte Analítico del Activo

En las reglas específicas del Registro y Valoración del Patrimonio emitidas por el Consejo Nacional de Armonización Contable, se definió como vida útil de un activo, al periodo durante el que se espera utilizar el activo, además, se menciona que se considerará que un activo tiene una vida útil indefinida cuando, sobre la base de un análisis de todos los factores relevantes, no exista un límite previsible al periodo a lo largo del cual se espera que el activo genere rendimientos económicos o potencial de servicio, o a la utilización en la producción de bienes y servicios públicos. Con base en estas reglas, los activos del Sistema para el Desarrollo Integral de la Familia del Estado de Chiapas, sitúa la valoración de sus bienes tangibles e intangibles aplicando la depreciación y amortización, utilizando el procedimiento establecido por el Consejo Nacional de Armonización Contable (CONAC).

Las principales variaciones que presenta el activo del 1 de enero al 31 de diciembre de 2023, se integra de la siguiente manera:

- a) La variación positiva por \$ 18,800,218.64, del rubro efectivo y equivalentes se debe principalmente a los recursos ministrados y depositados al cierre del ejercicio que se informa, así como a los reintegros de economías de ejercicios anteriores.
- b) La variación positiva por \$ 328,451.41, del rubro Derechos a Recibir Efectivo o Equivalentes se debe principalmente al subsidio para otras medidas económicas correspondiente a los gastos de inversión federal pendientes de depositar por parte de la secretaria de hacienda.
- c) La variación negativa de \$ 117,953.63 del rubro inversiones financieras a Largo Plazo se debe a los recursos del fideicomiso una Mano... Una Esperanza, que corresponde al ejercicio que se informa.
- d) La variación negativa de \$ 123,366.23 del rubro Derechos a Recibir Efectivo o Equivalentes a Largo Plazo se debe a los registros contables por la examinación y análisis de las cuentas de balance.
- e) La variación positiva de \$ 18,940,523.04 del rubro Bienes Inmuebles, Infraestructura y Construcciones en Proceso se debe al Fortalecimiento para el Centro de Atención de Niñas, Niños, Adolescentes y Familias Migrantes (Berriozábal II, Chiapas) del periodo que se informa.
- f) La variación positiva de \$ 12,435,453.93 del rubro bienes muebles se debe a la adquisición de nuevos bienes por conceptos de Mobiliario y Equipo de Administración, Mobiliario y Equipo Educacional y Recreativo, Equipo e Instrumental Médico y de Laboratorio y Vehículos y Equipo de Transporte con recursos ajenos y presupuestales así como a la asignación de nuevos valores de bienes muebles totalmente depreciados del periodo que se informa.
- g) La variación negativa de \$ 2,808,449.75 del rubro Depreciación, Deterioro y Amortización Acumulada de Bienes se debe al registro por baja de bienes muebles (Vehículos) incosteables para su reparación, así como la depreciación de los bienes muebles del periodo que se informa.
- h) La variación positiva de \$ 45,600.00 del rubro Otros Activos no Circulantes se debe al registro contable del bien mueble otorgado en comodato de una unidad marca Chevrolet tipo tornado modelo 2006 entregada a la coordinación administrativa de la oficina de la gubernatura del estado del periodo que se informa

8.- Fideicomisos, Mandatos y Análogos

Los fideicomisos, mandatos y contratos análogos presentados en los estados financieros del Sistema para el Desarrollo Integral de la Familia del Estado de Chiapas, ascienden a un importe de \$ 169,501.90 y se encuentran registrados en el activo no circulante, los cuales se muestran a continuación:

FIDEICOMISOS, MANDATOS Y ANÁLOGOS				
(Cifras en Pesos)				
CONCEPTO	SALDO AL 31 DE DICIEMBRE DE 2022	MOVIMIENTOS 2023		SALDO AL 31 DE DICIEMBRE DE 2023
		AUMENTO	DISMINUCIÓN	
Fideicomiso Una Mano... una Esperanza	\$287,455.53	\$ 1,555,132.14	\$ 1,673,085.77	\$ 169,501.90
SUMAS	\$287,455.53	\$ 1,555,132.14	\$ 1,673,085.77	\$ 169,501.90

9.- Reporte de la Recaudación

(No Aplica)

10.- Información sobre la Deuda y el Reporte Analítico de la Deuda

(No Aplica)

11.- Calificaciones Otorgadas

(No Aplica)

12.- Proceso de Mejora

a) Principales Políticas de Control Interno

Manual de Procedimientos: Nos indica los procedimientos que debemos seguir de forma ordenada en el desarrollo de las actividades; evitando duplicidad de esfuerzos.

Ley General de Contabilidad Gubernamental (LGCG): Nos establece los criterios generales que rigen la contabilidad gubernamental y la emisión de información financiera, incluyendo la presupuestaria y programática en forma razonable y transparente.

Normatividad Contable: Tiene por objeto efectuar el registro contable de los recursos públicos y la preparación de informes financieros de forma armonizada, que dan transparencia para la interpretación, evaluación, fiscalización y entrega de informes; regulando las operaciones contables.

Normas Presupuestarias: Nos indica cómo se ejecuta el gasto público, administrándolo con eficiencia, eficacia, economía, transparencia y honradez, para rendir cuentas de los recursos públicos, así mismo contribuir a fortalecer la armonización presupuestaria y contable.

b) Medidas de Desempeño Financiero, Metas y Alcance

A través del proceso de armonización contable, se da un cambio trascendental para atender en tiempo y forma el nuevo esquema de la contabilidad gubernamental, logrando resultados en materia de información financiera, transparencia y rendición de cuentas, así como, mantener la liquidez y solvencia económica.

13.- Información por Segmentos

(No Aplica)

14.- Eventos Posteriores al Cierre

(No Aplica)

15.- Partes Relacionadas

“No existen partes relacionadas que pudieran ejercer influencia significativa sobre la toma de decisiones financieras y operativas”

16.- Responsabilidad sobre la Presentación Razonable de la Información Contable

“Bajo protesta de decir verdad declaramos que los Estados Financieros y sus Notas, son razonablemente correctos y son responsabilidad del emisor”

NOTAS DE DESGLOSE

NOTAS AL ESTADO DE ACTIVIDADES

El Estado de Actividades refleja el resultado entre el saldo total de los ingresos captados y el saldo total de los gastos incurridos por el Sistema para el Desarrollo Integral de la Familia del Estado de Chiapas, cuya diferencia positiva o negativa determina el ahorro o desahorro del 1 de enero al 31 de diciembre de 2023, sin considerar la inversión física en Bienes Muebles e Inmuebles, Infraestructura y Construcciones en Proceso. De esta forma el resultado durante este periodo refleja un ahorro por \$ 32,364,813.60.

Ingresos y Otros Beneficios

Participaciones, Aportaciones, Convenios, Incentivos Derivados de la Colaboración Fiscal, Fondos Distintos de Aportaciones, Transferencias, Asignaciones, Subsidios y Subvenciones, y Pensiones y Jubilaciones

Al 31 de diciembre de 2023, el 15 % o más de este rubro están integrados por recursos presupuestales radicados a través de transferencias que la Secretaría de Hacienda realiza con base al presupuesto autorizado, para llevar a cabo las actividades del Sistema para el Desarrollo Integral de la Familia del Estado de Chiapas.

PARTICIPACIONES, APORTACIONES, CONVENIOS, INCENTIVOS DERIVADOS DE LA COLABORACIÓN FISCAL, FONDOS DISTINTOS DE APORTACIONES, TRANSFERENCIAS, ASIGNACIONES, SUBSIDIOS Y SUBVENCIONES, Y PENSIONES Y JUBILACIONES

(Cifras en Pesos)

CONCEPTO	NATURALEZA	2023	2022
Transferencias, Asignaciones, Subsidios y Subvenciones, y Pensiones y Jubilaciones	Acreedora	\$ 1,598,905,065.12	\$ 1,463,514,753.87
SUMAS		\$ 1,598,905,065.12	\$ 1,463,514,753.87

Otros Ingresos y Beneficios

El rubro de Otros Ingresos y Beneficios, corresponden a ingresos obtenidos al 31 de diciembre de 2023. A continuación se explican aquellas que en lo individual representan el 15 % o más del total de las mismas, integrado por: Otros Ingresos y Beneficios Varios con un importe de \$ 0.92 por concepto de beneficios generados de las aperturas de las cuentas bancarias presupuestales y beneficios por redondeo en los pagos de impuestos.

GOBIERNO CONSTITUCIONAL DEL ESTADO DE CHIAPAS
SISTEMA PARA EL DESARROLLO INTEGRAL DE LA FAMILIA
DEL ESTADO DE CHIAPAS, DIF CHIAPAS
NOTAS A LOS ESTADOS FINANCIEROS
DEL 1 DE ENERO AL 31 DE DICIEMBRE DE 2023
 (Cifras en Pesos)

OTROS INGRESOS Y BENEFICIOS			
(Cifras en Pesos)			
CONCEPTO	NATURALEZA	2023	2022
Otros Ingresos y Beneficios Varios	Acreeedora	0.92	4.46
	SUMAS	\$ 0.92	\$ 4.46
TOTAL DE INGRESOS Y OTROS BENEFICIOS		\$ 1,598,905,066.04	\$ 1,463,514,758.33

Gastos y Otras Pérdidas
Gastos de Funcionamiento

Los gastos de funcionamiento lo integran todas las erogaciones realizadas en la operatividad al 31 de diciembre de 2023, principalmente en los capítulos 1000 Servicios Personales, 2000 Materiales y Suministros, y 3000 Servicios Generales.

Del total de los Gastos de Funcionamiento, se explican aquellas que en lo individual representan el 15 % o más, de la totalidad de las mismas, el cual se integra de la siguiente manera: el importe de \$ 220,189,005.35 correspondiente a pagos de sueldos y salarios del personal que labora en el Sistema para el Desarrollo Integral de la Familia del Estado de Chiapas, así como, el importe de \$ 1,094,579,059.59 del capítulo 2000 Materiales y Suministros, por concepto de insumos recibidos durante la operatividad, correspondiente al periodo del 1 de enero al 31 de diciembre de 2023.

GASTOS DE FUNCIONAMIENTO		
(Cifras en Pesos)		
CONCEPTO	2023	2022
Servicios Personales	\$ 220,189,005.35	\$ 202,779,571.72
Materiales y Suministros	1,094,579,059.59	978,336,167.37
Servicios Generales	43,600,419.33	49,995,947.30
SUMAS	\$ 1,358,368,484.27	\$ 1,231,111,686.39

Transferencias, Asignaciones, Subsidios y Otras Ayudas

Las Transferencias, Asignaciones, Subsidios y Otras Ayudas, que en lo individual representan el 15 % o más del total del rubro, lo integran todas las erogaciones realizadas en la operatividad al 31 de diciembre de 2023, principalmente por el importe de \$ 197,161,925.59, por concepto de ayudas sociales.

TRANSFERENCIAS, ASIGNACIONES, SUBSIDIOS Y OTRAS AYUDAS		
(Cifras en Pesos)		
CONCEPTO	2023	2022
Subsidios y Subvenciones	3,444,294.84	3,262,006.70
Ayudas Sociales	197,161,925.59	172,987,946.13
SUMAS	\$ 200,606,220.43	\$ 176,249,952.83

Otros Gastos y Pérdidas Extraordinarias

Dentro de este rubro se explican aquellas que en lo individual representan el 15 % o más, de la totalidad de las mismas, el cual se integra de la siguiente manera: con un importe de \$ 4,773,778.06 por el registro de las depreciaciones contables, así como un importe de \$ 2,791,769.68 que corresponden al registro de aquellos bienes enajenables e inventariables, cuyo costo unitario de adquisición no sobrepasa 70 veces el valor diario de la Unidad de Medida y Actualización (UMA), así como los gastos del fideicomisos no recuperables al 31 de diciembre de 2023.

OTROS GASTOS Y PÉRDIDAS EXTRAORDINARIAS		
(Cifras en Pesos)		
CONCEPTO	2023	2022
Estimaciones, Depreciaciones, Deterioros, Obsolescencia y Amortizaciones	4,773,778.06	4,616,808.55
Otros Gastos	2,791,769.68	3,128,439.29
SUMAS	\$ 7,565,547.74	\$ 7,745,247.84
TOTAL DE GASTOS Y OTRAS PÉRDIDAS	\$ 1,566,540,252.44	\$ 1,415,106,887.06

NOTAS AL ESTADO DE SITUACIÓN FINANCIERA

El Estado de Situación Financiera muestra la posición financiera del Sistema para el Desarrollo Integral de la Familia del Estado de Chiapas, valuados y elaborados de acuerdo con los Postulados Básicos de Contabilidad Gubernamental, Normas y Metodología para la Emisión de Información Financiera y Estructura de los Estados Financieros del Ente Público y Característica de sus Notas, emitidos por el Consejo Nacional de Armonización Contable (CONAC), el cual refleja los bienes y derechos que se clasifican en rubros de acuerdo a su disponibilidad de liquidez al igual que sus obligaciones o compromisos, agrupándolas con relación a su exigibilidad.

ACTIVO

El activo se compone de los fondos, valores, derechos y bienes cuantificados en términos monetarios, los cuales dispone el Sistema para el Desarrollo Integral de la Familia del Estado de Chiapas, para la operatividad y la prestación de servicios públicos, éste se integra como sigue:

Circulante
Efectivo y Equivalentes

El rubro de efectivo y equivalentes al 31 de diciembre de 2023, asciende a \$ 78,703,971.06, el cual representa el 99.6 % del total de activo circulante, se integra por la disponibilidad financiera para cubrir los compromisos de pagos a los diferentes proveedores, así como, pagos de impuestos y otras contribuciones.

También, se encuentran los depósitos otorgados a terceros por el servicio de arrendamiento de instalaciones o equipos utilizados.

GOBIERNO CONSTITUCIONAL DEL ESTADO DE CHIAPAS
SISTEMA PARA EL DESARROLLO INTEGRAL DE LA FAMILIA
DEL ESTADO DE CHIAPAS, DIF CHIAPAS
NOTAS A LOS ESTADOS FINANCIEROS
DEL 1 DE ENERO AL 31 DE DICIEMBRE DE 2023
 (Cifras en Pesos)

Página 13 de 28

Fecha: 22/02/2024

EFFECTIVO Y EQUIVALENTES		
(Cifras en Pesos)		
CONCEPTO	2023	2022
Bancos/Dependencias y Otros	69,772,884.23	50,765,775.59
Fondos con Afectación Específica	8,889,088.43	9,095,978.43
Depósitos de Fondos de Terceros en Garantía y/o Administración	41,998.40	41,998.40
SUMAS	\$ 78,703,971.06	\$ 59,903,752.42

FONDOS CON AFECTACIÓN ESPECÍFICA	2023	2022
Fondo General de Participaciones	7,918,500.38	7,700,371.09
Fondo de Fiscalización y Recaudación	852,002.27	823,905.06
Impuesto a la Venta Final de Gasolina y Diesel	102,748.60	0.00
ISR Participable Estatal	0.00	488,808.55
Impuesto Sobre Automóviles Nuevos	15,837.18	0.00
Servicios de Asistencia Social Integral	0.00	69,864.75
Otros Incentivos Económicos	0.00	13,028.98
SUMAS	\$ 8,889,088.43	\$ 9,095,978.43

Derechos a Recibir Efectivo o Equivalentes

El rubro de Derechos a Recibir Efectivo o Equivalentes al 31 de diciembre de 2023, asciende a \$ 328,451.41, el cual representa el 0.4 % del total de activo circulante, se integra por los servicios de Asistencia Integral.

DERECHOS A RECIBIR EFECTIVO O EQUIVALENTES			
(Cifras en Pesos)			
CONCEPTO	VENCIMIENTO (DÍAS)	2023	2022
Cuentas por Cobrar a Corto Plazo	≤ 365	\$ 328,451.41	\$ 0.00
SUMAS		\$ 328,451.41	\$ 0.00

CUENTAS POR COBRAR A CORTO PLAZO	VENCIMIENTO (DÍAS)	2023	2022
Préstamos	≤ 365	\$ 328,451.41	\$ 0.00
SUMAS		\$ 328,451.41	\$ 0.00

No Circulante
Inversiones Financieras A Largo Plazo

El rubro de Inversiones Financieras a Largo plazo asciende al 31 de diciembre de 2023 a \$ 169,501.90, el cual representa el 0.1 % del total del Activo No Circulante. Se integra por el Fideicomiso que actualmente se encuentran activo en el Sistema para el Desarrollo Integral de la Familia del Estado de Chiapas, el cual es Una Mano...Una Esperanza, que proporciona apoyo y atiende exclusivamente a niños y niñas con padecimientos de cáncer.

INVERSIONES FINANCIERAS A LARGO PLAZO		
(Cifras en Pesos)		
CONCEPTO	2023	2022
Fideicomisos, Mandatos y Contratos Análogos	\$ 169,501.90	\$ 287,455.53
SUMAS	\$ 169,501.90	\$ 287,455.53

FIDEICOMISO, MANDATOS Y CONTRATOS ANALOGOS	2023	2022
Una Mano... Una Esperanza	\$ 169,501.90	\$ 287,455.53
SUMAS	\$ 169,501.90	\$ 287,455.53

Derechos a Recibir Efectivo o Equivalentes a Largo Plazo

El rubro Derechos a Recibir Efectivo o Equivalentes a Largo Plazo al 31 de diciembre de 2023 este rubro del Activo asciende a \$ 6,539,971.51, el cual representa el 2 % del total del Activo No Circulante. Se integra por los traspasos y compensaciones pendientes de aplicar por conceptos de Subsidio, Sueldos y Pensión Alimenticia, así como cargos bancarios realizados por conceptos de Comisiones Bancarias e importes pendientes de recuperar según averiguación previa No. 001424/FS94-T2/2007 y 780/FRIA/2008.

DERECHOS A RECIBIR EFECTIVO O EQUIVALENTES A LARGO PLAZO		
(Cifras en Pesos)		
CONCEPTO	2023	2022
Documentos por Cobrar a Largo Plazo	\$ 723,821.51	\$ 847,187.74
Deudores Diversos a Largo Plazo	5,816,150.00	5,816,150.00
SUMAS	\$ 6,539,971.51	\$6,663,337.74

DOCUMENTOS POR COBRAR A LARGO PLAZO	2023	2022
Prestación de Servicios	\$ 59,723.55	\$ 62,385.26
Otros Documentos por Cobrar	664,097.96	784,802.48
SUMAS	\$ 723,821.51	\$ 847,187.74

GOBIERNO CONSTITUCIONAL DEL ESTADO DE CHIAPAS
SISTEMA PARA EL DESARROLLO INTEGRAL DE LA FAMILIA
DEL ESTADO DE CHIAPAS, DIF CHIAPAS
NOTAS A LOS ESTADOS FINANCIEROS
DEL 1 DE ENERO AL 31 DE DICIEMBRE DE 2023
(Cifras en Pesos)

Página 15 de 28

Fecha: 22/02/2024

DEUDORES DIVERSOS A LARGO PLAZO	2023	2022
Deudores Sujetos a Resolución Judicial	\$ 5,816,150.00	\$ 5,816,150.00
SUMAS	\$ 5,816,150.00	\$ 5,816,150.00

Bienes Inmuebles, Infraestructura y Construcciones en Proceso

Este rubro representa los bienes inmuebles, infraestructura y Construcciones en Proceso que son propiedad del Sistema para el Desarrollo Integral de la Familia del Estado de Chiapas, como son: los Terrenos y Edificios no Habitacionales. Estos bienes se han adquirido mediante donaciones realizadas a favor del Sistema para el Desarrollo Integral de la Familia del Estado de Chiapas, por el Gobierno del Estado, H. Ayuntamiento de Tuxtla, Sistema Municipal de Agua Potable y Alcantarillado, Instituto de Promoción para la Vivienda del Estado de Chiapas, Secretaría de Administración y de particulares, así también las construcciones en proceso de los proyectos de Fortalecimiento para el Centro de Atención de Niñas, Niños, Adolescentes y Familias Migrantes de los municipios de Berriozábal y Tapachula con los que cuenta el Sistema para el Desarrollo Integral de la Familia del Estado de Chiapas, del periodo que se informa, así como de ejercicios anteriores.

Al 31 de diciembre de 2023, este rubro asciende a \$ 273,818,439.47, que representa el 85.6 % del activo no circulante.

BIENES INMUEBLES, INFRAESTRUCURA Y CONSTRUCCIONES EN PROCESO		
(Cifras en Pesos)		
CONCEPTO	2023	2022
Terrenos	\$ 3,058,510.00	\$ 3,058,510.00
Edificios no Habitacionales	69,532,286.79	69,532,286.79
Construcciones en Proceso en Bienes Propios	201,227,642.68	182,287,119.64
SUMAS	\$ 273,818,439.47	\$ 254,877,916.43

Bienes Muebles

Este rubro representa los bienes muebles que son propiedad del Sistema para el Desarrollo Integral de la Familia del Estado de Chiapas, como son: Mobiliario y Equipo de Administración, Mobiliario y Equipo Educacional y Recreativo, Equipo e Instrumental Médico y de Laboratorio, Vehículos y Equipo de Transporte, Maquinaria, Otros Equipos y Herramientas, que aún se encuentran en buenas condiciones y que son básicos para la operatividad del mismo; los cuales fueron adquiridos con recursos presupuestales, así como, algunos fueron obtenidos mediante transferencias de otros entes públicos, en el periodo que se informa, así como, en ejercicios anteriores.

Al 31 de diciembre de 2023, este rubro asciende a \$ 54,585,519.27, que representa el 17.1 % del activo no circulante.

GOBIERNO CONSTITUCIONAL DEL ESTADO DE CHIAPAS
SISTEMA PARA EL DESARROLLO INTEGRAL DE LA FAMILIA
DEL ESTADO DE CHIAPAS, DIF CHIAPAS
NOTAS A LOS ESTADOS FINANCIEROS
DEL 1 DE ENERO AL 31 DE DICIEMBRE DE 2023
 (Cifras en Pesos)

Página 16 de 28

Fecha: 22/02/2024

BIENES MUEBLES		
(Cifras en Pesos)		
CONCEPTO	2023	2022
Mobiliario y Equipo de Administración	\$ 20,469,898.91	\$ 19,140,854.05
Mobiliario y Equipo Educativo y Recreativo	1,365,325.53	569,355.91
Equipo e Instrumental Médico y de Laboratorio	15,130,106.44	5,998,854.39
Vehículos y Equipo de Transporte	12,917,472.00	11,781,072.00
Maquinaria, Otros Equipos y Herramientas	4,702,716.39	4,659,928.99
SUMAS	\$ 54,585,519.27	\$ 42,150,065.34

Activos Intangibles

Este rubro representa los activos intangibles que son propiedad del Sistema para el Desarrollo Integral de la Familia del Estado de Chiapas, como son: software y licencias, que aún se encuentran en buenas condiciones y que son básicos para la operatividad de las áreas administrativas; los cuales fueron adquiridos con recursos presupuestales, en ejercicios anteriores.

Al 31 de diciembre de 2023, este rubro asciende a \$ 215,815.61, que representa el 0.1 % del activo no circulante.

ACTIVOS INTANGIBLES			
(Cifras en Pesos)			
CONCEPTO	NATURALEZA	2023	2022
Software	Deudora	\$ 165,327.77	\$ 165,327.77
Licencias	Deudora	50,487.84	50,487.84
SUMAS		\$ 215,815.61	\$ 215,815.61

Depreciación, Deterioro y Amortización Acumulada de Bienes

Este rubro representa la depreciación y amortización aplicada a los bienes tangibles e intangibles que son propiedad del Sistema para el Desarrollo Integral de la Familia del Estado de Chiapas, utilizando el procedimiento establecido por el Consejo Nacional de Armonización Contable (CONAC), así mismo se presentó disminución de una unidad vehicular por incosteabilidad en su reparación de conformidad con la cedula de baja 82023 aplicados en el ejercicio 2023.

Al periodo que se informa, este rubro presenta una cifra negativa de \$16,629,026.99, el cual refleja una disminución del 5.2 % del activo no circulante.

DEPRECIACIÓN, DETERIORO Y AMORTIZACIÓN ACUMULADA DE BIENES		
(Cifras en Pesos)		
CONCEPTO	2023	2022
Depreciación Acumulada de Bienes Muebles	\$ (16,629,026.99)	\$ (13,820,577.24)
SUMAS	\$ (16,629,026.99)	\$ (13,820,577.24)

GOBIERNO CONSTITUCIONAL DEL ESTADO DE CHIAPAS
SISTEMA PARA EL DESARROLLO INTEGRAL DE LA FAMILIA
DEL ESTADO DE CHIAPAS, DIF CHIAPAS
NOTAS A LOS ESTADOS FINANCIEROS
DEL 1 DE ENERO AL 31 DE DICIEMBRE DE 2023
(Cifras en Pesos)

Página 17 de 28

Fecha: 22/02/2024

DEPRECIACIÓN ACUMULADA DE BIENES MUEBLES	MONTO DEL BIEN	DEPRECIACIÓN DEL EJERCICIO	DEPRECIACIÓN ACUMULADA	TASA APLICADA
Mobiliario y Equipo de Administración	\$ 20,469,898.91	(3,307,998.68)	\$ (9,083,719.77)	10 y 33.3 %
Mobiliario y Equipo Educativo y Recreativo	1,365,325.53	(147,344.41)	(531,340.14)	20 y 33.3 %
Equipo e Instrumental Médico y de Laboratorio	15,130,106.44	(852,441.69)	(1,519,456.13)	20 %
Vehículos y Equipo de Transporte	12,917,472.00	(0.00)	(3,994,217.60)	20 %
Maquinaria, Otros Equipos y Herramientas	4,702,716.39	(465,993.28)	(1,500,293.35)	10 %
SUMAS	\$ 54,585,519.27	\$ (4,773,778.06)	\$ (16,629,026.99)	

Otros Activos no Circulantes

Al 31 de diciembre de 2023, este rubro refleja un monto de \$ 964,404.00 el cual representa el 0.3 % del total del activo no circulante, se encuentra integrado por el inmueble del Centro de Desarrollo DIF Mirador otorgado en comodato entre el Sistema para el Desarrollo Integral de la Familia del Estado de Chiapas y Sistema para el Desarrollo Integral de la Familia Municipal de Tuxtla Gutiérrez, así como el contrato de comodato celebrado entre la coordinación administrativa de la oficina de la gubernatura del estado y Sistema para el Desarrollo Integral de la Familia del Estado de Chiapas por unidad vehicular marca Chevrolet Pick-up modelo 2006.

OTROS ACTIVOS NO CIRCULANTES			
(Cifras en Pesos)			
CONCEPTO	NATURALEZA	2023	2022
Bienes en Comodato	Deudora	\$ 964,404.00	\$ 918,804.00
SUMAS		\$ 964,404.00	\$ 918,804.00

BIENES EN COMODATO	NATURALEZA	2023	2022
Recursos Fiscales	Deudora	\$ 964,404.00	\$ 918,804.00
SUMAS		\$ 964,404.00	\$ 918,804.00

PASIVO

Es el conjunto de cuentas que permite el registro de las obligaciones contraídas por Sistema para el Desarrollo Integral de la Familia del Estado de Chiapas, para el desarrollo de sus funciones y la prestación de los servicios públicos. Al 31 de diciembre de 2023, los estados financieros reflejan principalmente pasivo circulante o corto plazo, es decir, aquellas obligaciones en que la exigibilidad de pago es menor a un año, así también, pasivo no circulante o a largo plazo que representa las obligaciones con vencimiento posterior a un año.

Circulante
Cuentas por Pagar a Corto Plazo

Al 31 de diciembre de 2023, este rubro asciende a \$ 17,768,629.78, el cual representa el 24.6 % del total del pasivo circulante, se integra principalmente por las prestaciones salariales como son: sueldos, prima vacacional, prima dominical y aguinaldo devengado y estímulos al personal operativo no pagado del periodo que se informa, así como, las aportaciones patronales al IMSS, INFONAVIT y 2 por ciento del Impuesto Sobre Nóminas. Necesarios para el funcionamiento del ente público, las cuales se encuentran pendiente de pago.

Además, se integra por las retenciones y contribuciones a favor de terceros como son: ISSS, 2 por ciento del Impuesto sobre Nóminas, 10 por ciento del I.S.R. por Arrendamiento y Honorarios, ISR 1.25 % Resico así como el 2 por ciento del Impuesto sobre Nóminas a prestadores de servicios, y otras retenciones a terceros, los cuales se encuentran pendientes de enterar.

También, se encuentran registrados los rendimientos bancarios y el subsidio al empleo, mismas que se encuentran pendientes de regularizar, para ello se está llevando a cabo las gestiones correspondientes ante la Secretaría de Hacienda para dicha regularización.

CUENTAS POR PAGAR A CORTO PLAZO			
(Cifras en Pesos)			
CONCEPTO	VENCIMIENTO (DÍAS)	2023	2022
Servicios Personales por Pagar a Corto Plazo	≤ 365	\$ 3,770,520.90	\$ 3,506,282.97
Proveedores por Pagar a Corto Plazo	≤ 365	66,201.70	61,442.62
Contratistas por Obras Públicas por Pagar a Corto Plazo	≤ 365	9,142,254.74	13,009,708.40
Retenciones y Contribuciones por Pagar a Corto Plazo	≤ 365	4,391,860.35	4,532,132.56
Otras Cuentas por Pagar a Corto Plazo	≤ 365	397,792.09	524,511.89
SUMAS		\$ 17,768,629.78	\$ 21,634,078.44

Fondos y Bienes de Terceros en Garantía y/o Administración a Corto Plazo

Al 31 de diciembre de 2023, Este rubro asciende a \$ 52,751,118.38 que representa el 73.1 % del total del Pasivo Circulante y corresponde a las obligaciones con recursos ajenos de proveedores, de los programas niños con cáncer, contingencias sismo y cuotas de los programas de Desayunos Escolares, Cocinas Comunitarias y Donativos.

FONDOS Y BIENES DE TERCEROS EN GARANTIA Y/O ADMINISTRACION A CORTO PLAZO			
(Cifras en Pesos)			
CONCEPTO	NATURALEZA	2023	2022
Fondos en Administración a Corto Plazo	Acreedora	\$ 52,751,118.38	\$ 22,733,390.63
SUMAS		\$ 52,751,118.38	\$ 22,733,390.63

GOBIERNO CONSTITUCIONAL DEL ESTADO DE CHIAPAS
SISTEMA PARA EL DESARROLLO INTEGRAL DE LA FAMILIA
DEL ESTADO DE CHIAPAS, DIF CHIAPAS
NOTAS A LOS ESTADOS FINANCIEROS
DEL 1 DE ENERO AL 31 DE DICIEMBRE DE 2023
(Cifras en Pesos)

Página 19 de 28

Fecha: 22/02/2024

FONDOS EN ADMINISTRACIÓN A CORTO PLAZO	NATURALEZA	2023	2022
Recursos Ajenos:			
Proveedores	Acreedora	\$ 52,751,118.38	\$ 22,733,390.63
	SUMAS	\$ 52,751,118.38	\$ 22,733,390.63

Otros Pasivos a Corto Plazo

Al 31 de diciembre de 2023, Este rubro asciende a \$ 1,696,857.23, que representa el 2.3 % del total Pasivo Circulante y corresponden a los Ingresos por Prestación de Servicios, de las cuotas que se cobran por los diferentes servicios que se prestan en la dependencia y delegaciones del Sistema para el Desarrollo Integral de la Familia del Estado de Chiapas.

OTROS PASIVOS A CORTO PLAZO			
(Cifras en Pesos)			
CONCEPTO	NATURALEZA	2023	2022
Ingresos por Clasificar	Acreedora	\$ 1,696,857.23	\$ 1,466,186.21
Otros Pasivos Circulantes	Acreedora	\$ 0.00	\$ 144,512.22
	SUMAS	\$ 1,696,857.23	\$ 1,610,698.43

INGRESOS POR CLASIFICAR			
(Cifras en Pesos)			
CONCEPTO	NATURALEZA	2023	2022
Ingresos por Venta de Bienes, Prestación de Servicios y Otros Ingresos (sin afectación presupuestal)	Acreedora	\$ 1,696,857.23	\$ 1,466,186.21
	SUMAS	\$ 1,696,857.23	\$ 1,466,186.21

No Circulante

Pasivos Diferidos a Largo Plazo

Este rubro asciende a \$ 6,060,870.00 que representa el 85 % del total del pasivo no circulante y refleja el registro de los compromisos contraídos a largo plazo, por la contratación de servicios con proveedores, y por otras deudas comerciales, principalmente por las prestaciones salariales como son: Servicios Personales por Pagar a Largo Plazo que representan los pasivos por Subsidio para Otras Medidas Económicas devengado no pagado de ejercicios anteriores al periodo que se informa del personal del Sistema para el Desarrollo Integral de la Familia del Estado de Chiapas.

De igual manera refleja saldo de Otras Cuentas por Pagar a Largo Plazo donde se encuentran registrados los rendimientos bancarios y los anticipos de ministraciones, mismas que se encuentran pendientes de regularizar debido a que se encuentra sujeto a una resolución judicial de acuerdo a la averiguación previa No. 001424/FS94-T2/2007 y 780/FRIA/2008. Las cuales se están haciendo las gestiones necesarias para su cancelación y/o regularización correspondiente a ejercicios anteriores al periodo que se informa, las cuales se encuentran pendientes de analizar para su depuración o pago al 31 de diciembre de 2023.

GOBIERNO CONSTITUCIONAL DEL ESTADO DE CHIAPAS
SISTEMA PARA EL DESARROLLO INTEGRAL DE LA FAMILIA
DEL ESTADO DE CHIAPAS, DIF CHIAPAS
NOTAS A LOS ESTADOS FINANCIEROS
DEL 1 DE ENERO AL 31 DE DICIEMBRE DE 2023
(Cifras en Pesos)

Página 20 de 28

Fecha: 22/02/2024

PASIVOS DIFERIDOS A LARGO PLAZO			
(Cifras en Pesos)			
CONCEPTO	VENCIMIENTO (DÍAS)	2023	2022
Otros Pasivos Diferidos a Largo Plazo	> 365	\$ 6,060,870.00	\$ 6,313,082.53
	SUMAS	\$ 6,060,870.00	\$ 6,313,082.53

OTROS PASIVOS DIFERIDOS A LARGO PLAZO	NATURALEZA	2023	2022
Recursos Fiscales:			
Retenciones y Contribuciones	Acreeedora	\$ 244,704.97	\$ 294,997.48
Servicios Personales	Acreeedora	0.00	105,362.72
Otras Cuentas por Pagar	Acreeedora	5,816,165.03	5,912,722.33
	SUMAS	\$ 6,060,870.00	\$ 6,313,082.53

Fondos y Bienes de Terceros en Garantía y/o Administración a Largo Plazo

Al 31 de diciembre de 2023, este rubro asciende a \$ 30,417.28 y representa el 0.4 % del total del pasivo no circulante y corresponde principalmente a las obligaciones con recursos propios, así como de cheques cancelados y/o no cobrados pendientes de depuración contable correspondiente a ejercicios anteriores.

FONDOS Y BIENES DE TERCEROS EN GARANTÍA y/o ADMINISTRACIÓN A LARGO PLAZO			
(Cifras en Pesos)			
CONCEPTO	NATURALEZA	2023	2022
Fondos en Administración a Largo Plazo	Acreeedora	\$ 30,417.28	\$ 153,610.13
	SUMAS	\$ 30,417.28	\$ 153,610.13

FONDOS EN ADMINISTRACIÓN A LARGO PLAZO	NATURALEZA	2023	2022
Recursos Ajenos:			
Servicios Personales	Acreeedora	\$ 0.00	\$ 88,679.93
Proveedores	Acreeedora	30,417.28	30,417.28
Retenciones y Contribuciones	Acreeedora	0.00	33,011.02
Acreeedores	Acreeedora	0.00	1,321.60
Otras Cuentas por Pagar	Acreeedora	0.00	180.30
	SUMAS	\$ 30,417.28	\$ 153,610.13

Provisiones a Largo Plazo

Este rubro asciende a \$ 1,037,670.13 y representa el 14.6 % del total del Pasivo No Circulante, se integra por la creación de provisión para Demandas y Litigios por laudos de ejercicios anteriores por concepto de servicios personales, que laboraron en este Sistema para el Desarrollo Integral de la Familia del Estado de Chiapas, que a

GOBIERNO CONSTITUCIONAL DEL ESTADO DE CHIAPAS
SISTEMA PARA EL DESARROLLO INTEGRAL DE LA FAMILIA
DEL ESTADO DE CHIAPAS, DIF CHIAPAS
NOTAS A LOS ESTADOS FINANCIEROS
DEL 1 DE ENERO AL 31 DE DICIEMBRE DE 2023
(Cifras en Pesos)

la fecha se encuentran en proceso de juicio y resolución para su cancelación y/o regularización correspondiente.

PROVISIONES A LARGO PLAZO			
(Cifras en Pesos)			
CONCEPTO	NATURALEZA	2023	2022
Provisión para Demandas y Juicios a Largo Plazo	Acreeedora	\$ 1,037,670.13	\$ 1,037,670.13
	SUMAS	\$ 1,037,670.13	\$ 1,037,670.13

NOTAS AL ESTADO DE VARIACIÓN EN LA HACIENDA PÚBLICA

La Hacienda Pública representa el importe de los bienes y derechos que son propiedad del Sistema para el Desarrollo Integral de la Familia del Estado de Chiapas, dicho importe es modificado principalmente por el resultado positivo obtenido al 31 de diciembre de 2023, el cual asciende a \$ 32,364,813.60.

El Estado de Variación en la Hacienda Pública muestra las modificaciones o cambios realizados en la Hacienda Pública, dichas variaciones representan las adquisiciones de bienes muebles consideradas como inversión, así como, la disponibilidad para la continuidad de obras en proceso, de la misma manera, es afectado por el resultado derivado del registro de operaciones de ejercicios anteriores por reintegros, depuración contable, devoluciones, transferencias de saldos de programas y de fideicomisos no recuperables, regularización de saldos, donaciones; a la fecha que se informa, la Hacienda Pública refleja un saldo de \$ 319,351,484.44.

Así también, es modificado por el aumento o disminución al patrimonio, derivado del registro de movimientos realizados durante el periodo que se informa. A la fecha que se informa la modificación neta positiva al patrimonio es de \$ 21,637,444.90.

HACIENDA PÚBLICA/PATRIMONIO		
(Cifras en Pesos)		
CONCEPTO	2023	2022
Patrimonio Contribuido	\$ 437,200.00	\$ 0.00
Patrimonio Generado	318,914,284.44	297,714,039.54
SUMAS	\$ 319,351,484.44	\$ 297,714,039.54

Patrimonio Contribuido

Donaciones de Capital

El importe de \$ 437,200.00 corresponde a los bienes recibidos en donación de la oficina de alto comisariado de las naciones unidas para los refugiados, que consta de: una unidad vehicular marca Toyota.

PATRIMONIO CONTRIBUIDO	NATURALEZA	2023	2022
Donaciones de Capital	Acreeedora	\$ 437,200.00	\$ 0.00
	SUMAS	\$ 437,200.00	\$ 0.00

GOBIERNO CONSTITUCIONAL DEL ESTADO DE CHIAPAS
SISTEMA PARA EL DESARROLLO INTEGRAL DE LA FAMILIA
DEL ESTADO DE CHIAPAS, DIF CHIAPAS
NOTAS A LOS ESTADOS FINANCIEROS
DEL 1 DE ENERO AL 31 DE DICIEMBRE DE 2023
(Cifras en Pesos)

Patrimonio Generado
Resultados del Ejercicio (Ahorro/Desahorro)

El resultado positivo obtenido al periodo que se informa asciende a \$ 32,364,813.60 y representa las adquisiciones de bienes muebles e inmuebles consideradas como inversión, así como, la disponibilidad financiera para cubrir gastos de operación y/o inversión.

PATRIMONIO GENERADO	PROCEDENCIA	2023	2022
Resultados del Ejercicio (Ahorro/Desahorro)	Ingresos y Otros Beneficios menos Gastos y Otras Pérdidas	\$ 32,364,813.60	\$ 48,407,871.27
	SUMAS	\$ 32,364,813.60	\$ 48,407,871.27

Resultados de Ejercicios Anteriores

Este rubro se integra principalmente por saldos de años anteriores, así como, por el traspaso del resultado del ejercicio anterior, efectuado al inicio del presente ejercicio; también se incluyen, aquellos movimientos realizados en el periodo que se informa por concepto de: transferencias de bienes muebles e inmuebles a otras dependencias o entes públicos, bajas de activos por encontrarse defectuosos e inservibles y por actas circunstanciadas de hechos, así como, reintegros de años anteriores y depuración de saldos.

PATRIMONIO GENERADO	PROCEDENCIA	2023	2022
Resultados de Ejercicios Anteriores	Traspaso de Saldos, Transferencias, Bajas de Bienes, Reintegros, y Depuración Contable.	\$ 286,549,470.84	\$ 249,306,168.27
	SUMAS	\$ 286,549,470.84	\$ 249,306,168.27

NOTAS AL ESTADO DE FLUJOS DE EFECTIVO

El Estado de Flujos de Efectivo, muestra los flujos de efectivo de Sistema para el Desarrollo Integral de la Familia del Estado de Chiapas, conformado por los elementos básicos: origen y aplicación de los recursos.

Flujo de Efectivo de las Actividades de Operación

Durante el periodo que se informa, los orígenes de actividades de operación cobrados fueron por la cantidad de \$ 1,598,905,066.04. Las aplicaciones de actividades de operación pagadas por el periodo comprendido del 1 de enero al 31 de diciembre de 2023, asciende a \$ 1,566,540,252.44, el cual refleja un flujo neto positivo por actividades de operación por un importe de \$ 32,364,813.60.

Flujo de Efectivo de las Actividades de Inversión

Durante el periodo que se informa, los orígenes de actividades de inversión cobrados fueron por la cantidad de \$ 40,730,272.18. Las aplicaciones de actividades de inversión pagadas por el periodo comprendido del 1 de enero

GOBIERNO CONSTITUCIONAL DEL ESTADO DE CHIAPAS
SISTEMA PARA EL DESARROLLO INTEGRAL DE LA FAMILIA
DEL ESTADO DE CHIAPAS, DIF CHIAPAS
NOTAS A LOS ESTADOS FINANCIEROS
DEL 1 DE ENERO AL 31 DE DICIEMBRE DE 2023
(Cifras en Pesos)

al 31 de diciembre de 2023, asciende a \$ 80,157,899.65, el cual refleja un flujo neto a la baja por actividades de inversión por un importe de \$ 39,427,627.47.

Flujo de Efectivo de las Actividades de Financiamiento

Durante el periodo que se informa, los orígenes de actividades de financiamiento cobrados fueron por la cantidad de \$ 30,517,395.78. Las aplicaciones de actividades de financiamiento pagadas por el periodo comprendido del 1 de enero al 31 de diciembre de 2023, asciende a \$ 4,654,363.27, el cual refleja un flujo neto positivo por actividades de financiamiento por un importe de \$ 25,863,032.51.

Incremento/Disminución Neta en el Efectivo y Equivalentes al Efectivo

El incremento neto en el efectivo y equivalentes al 31 de diciembre de 2023 tiene un saldo de \$ 18,800,218.64.

Efectivo y Equivalentes al Efectivo al Final del Ejercicio

Las cifras del efectivo y equivalentes al efectivo, al final del ejercicio que figuran en la última parte del Estado de Flujos de Efectivo, es el siguiente:

EFFECTIVO Y EQUIVALENTES AL EFFECTIVO AL FINAL DEL EJERCICIO		
(Cifras en Pesos)		
CONCEPTO	2023	2022
Efectivo y Equivalentes al Efectivo al Final del Ejercicio	\$ 78,703,971.06	\$ 59,903,752.42

Efectivo y Equivalentes

El análisis de los saldos inicial y final del efectivo y equivalentes al efectivo, al final del ejercicio del estado de flujos de efectivo, respecto a la composición del rubro de efectivo y equivalentes es como sigue:

EFFECTIVO Y EQUIVALENTES		
(Cifras en Pesos)		
CONCEPTO	2023	2022
Bancos/Dependencias y Otros	\$ 69,772,884.23	50,765,775.59
Fondos con Afectación Específica	8,889,088.43	9,095,978.43
Depósitos de Fondos de Terceros en Garantía y/o Administración	41,998.40	41,998.40
TOTAL	\$ 78,703,971.06	\$ 59,903,752.42

Adquisiciones de las Actividades de Inversión efectivamente pagadas

Al 31 de diciembre de 2023, se realizaron adquisiciones de las Actividades de Inversión efectivamente pagadas, respecto del apartado de aplicación, mismas que a continuación de describen:

GOBIERNO CONSTITUCIONAL DEL ESTADO DE CHIAPAS
SISTEMA PARA EL DESARROLLO INTEGRAL DE LA FAMILIA
DEL ESTADO DE CHIAPAS, DIF CHIAPAS
NOTAS A LOS ESTADOS FINANCIEROS
DEL 1 DE ENERO AL 31 DE DICIEMBRE DE 2023
(Cifras en Pesos)

Página 24 de 28

Fecha: 22/02/2024

ADQUISICIONES DE ACTIVIDADES DE INVERSIÓN EFECTIVAMENTE PAGADAS		
(Cifras en Pesos)		
CONCEPTO	2023	2022
Bienes Inmuebles, Infraestructura y Construcciones en Proceso	\$ 18,940,523.04	\$ 30,339,507.80
Construcciones en Proceso en Bienes Propios	18,940,523.04	30,339,507.80
Bienes Muebles	12,435,453.93	13,513,893.55
Mobiliario y Equipo de Administración	1,329,044.86	6,872,084.61
Mobiliario y Equipo Educacional y Recreativo	795,969.62	76,043.72
Equipo e Instrumental Médico y de Laboratorio	9,131,252.05	0.00
Vehículos y Equipo de Transporte	1,136,400.00	5,124,728.00
Maquinaria, Otros Equipos y Herramientas	42,787.40	1,441,037.22
Otras Inversiones	48,781,922.68	163,227,167.47
TOTAL	\$ 80,157,899.65	\$ 207,080,568.82

Conciliación de Flujos de Efectivo Netos

A continuación, se presenta la Conciliación de los Flujos de Efectivo Netos de las Actividades de Operación y saldos de Resultados del Ejercicio (Ahorro/Desahorro):

CONCILIACIÓN DE FLUJOS DE EFECTIVO NETOS		
(Cifras en Pesos)		
CONCEPTO	2023	2022
Resultados del Ejercicio Ahorro/Desahorro	\$ 32,364,813.60	\$ 48,407,871.27
Movimientos de partidas (o rubros) que no afectan al efectivo	0.00	0.00
Otros Gastos Varios	0.00	0.00
Flujos de Efectivo Netos de las Actividades de Operación	\$ 32,364,813.60	\$ 48,407,871.27

CONCILIACIÓN ENTRE LOS INGRESOS PRESUPUESTARIOS Y CONTABLES, ASÍ COMO ENTRE LOS EGRESOS PRESUPUESTARIOS Y LOS GASTOS CONTABLES

De conformidad a lo dispuesto por el "Acuerdo por el que se emite el formato de conciliación entre los ingresos presupuestarios y contables, así como entre los egresos presupuestarios y los gastos contables" y sus modificaciones, dictado por el Consejo Nacional de Armonización Contable, a continuación, se presenta la conciliación contable-presupuestaria, correspondiente del 1 de enero al 31 de diciembre de 2023:

**GOBIERNO CONSTITUCIONAL DEL ESTADO DE CHIAPAS
SISTEMA PARA EL DESARROLLO INTEGRAL DE LA FAMILIA
DEL ESTADO DE CHIAPAS, DIF CHIAPAS
NOTAS A LOS ESTADOS FINANCIEROS
DEL 1 DE ENERO AL 31 DE DICIEMBRE DE 2023
(Cifras en Pesos)**

**SISTEMA PARA EL DESARROLLO INTEGRAL DE LA FAMILIA DEL ESTADO DE CHIAPAS, DIF-CHIAPAS
CONCILIACIÓN ENTRE LOS INGRESOS PRESUPUESTARIOS Y CONTABLES
DEL 1 DE ENERO AL 31 DE DICIEMBRE DE 2023
(Cifras es Pesos)**

CONCEPTO	2023
1. Total de Ingresos Presupuestarios	\$ 1,598,905,065.12
2. Más Ingresos Contables No Presupuestarios	0.92
2.1 Ingresos Financieros	0.00
2.2 Incremento por Variación de Inventarios	0.00
2.3 Disminución del Exceso de Estimaciones por Pérdida o Deterioro u Obsolescencia	0.00
2.4 Disminución del Exceso de Provisiones	0.00
2.5 Otros ingresos y Beneficios Varios	0.92
2.6 Otros Ingresos Contables No Presupuestarios	0.00
3. Menos Ingresos Presupuestarios No Contables	0.00
3.1 Aprovechamientos Patrimoniales	0.00
3.2 Ingresos Derivados de Financiamientos	0.00
3.3 Otros ingresos Presupuestarios No Contables	0.00
4. Total de Ingresos Contables	\$ 1,598,905,066.04

GOBIERNO CONSTITUCIONAL DEL ESTADO DE CHIAPAS
SISTEMA PARA EL DESARROLLO INTEGRAL DE LA FAMILIA
DEL ESTADO DE CHIAPAS, DIF CHIAPAS
NOTAS A LOS ESTADOS FINANCIEROS
DEL 1 DE ENERO AL 31 DE DICIEMBRE DE 2023
(Cifras en Pesos)

SISTEMA PARA EL DESARROLLO INTEGRAL DE LA FAMILIA DEL ESTADO DE CHIAPAS, DIF-CHIAPAS
CONCILIACIÓN ENTRE LOS EGRESOS PRESUPUESTARIOS Y LOS GASTOS CONTABLES
DEL 1 DE ENERO AL 31 DE DICIEMBRE DE 2023
(Cifras es Pesos)

CONCEPTO	2023
1. Total de Egresos Presupuestarios	\$ 1,593,169,370.71
2. Menos Egresos Presupuestarios No Contables	31,639,287.36
2.1 Materias Primas y Materiales de Producción y Comercialización	0.00
2.2 Materiales y Suministros	0.00
2.3 Mobiliario y Equipo de Administración	969,248.76
2.4 Mobiliario y Equipo Educativo y Recreativo	870,474.90
2.5 Equipo e Instrumental Médico y de Laboratorio	10,658,218.76
2.6 Vehículos y Equipo de Transporte	0.00
2.7 Equipo de Defensa y Seguridad	0.00
2.8 Maquinaria, Otros Equipos y Herramientas	31,320.00
2.9 Activos Biológicos	0.00
2.10 Bienes Inmuebles	0.00
2.11 Activos Intangibles	0.00
2.12 Obra Pública en Bienes de Dominio Público	0.00
2.13 Obra Pública en Bienes Propios	18,940,523.04
2.14 Acciones y Participaciones de Capital	0.00
2.15 Compra de Títulos y Valores	0.00
2.16 Concesión de Préstamos	0.00
2.17 Inversiones en Fideicomisos, Mandatos y Otros Análogos	169,501.90
2.18 Provisiones para Contingencias y Otras Erogaciones Especiales	0.00
2.19 Amortización de la Deuda Pública	0.00
2.20 Adeudos de Ejercicios Fiscales Anteriores (ADEFAS)	0.00
2.21 Otros Egresos Presupuestarios No Contables	0.00
3. Más Gastos Contables No Presupuestarios	5,010,169.09
3.1 Estimaciones, Depreciaciones, Deterioros, Obsolescencia y Amortizaciones	4,773,778.06
3.2 Provisiones	0.00
3.3 Disminución de Inventarios	0.00
3.4 Otros Gastos	236,391.03
3.5 Inversión Pública no Capitalizable	0.00
3.6 Materiales y Suministros (consumos)	0.00
3.7 Otros Gastos Contables No Presupuestarios	0.00
4. Total de Gastos Contables	\$ 1,566,540,252.44

NOTAS DE MEMORIA (CUENTAS DE ORDEN)

Las Notas de Memoria contienen información sobre las cuentas de orden tanto contables como presupuestarias que se utilizan para registrar los movimientos de valores que no afecten o modifiquen el Estado de Situación Financiera del Sistema para el Desarrollo Integral de la Familia del Estado de Chiapas, sin embargo, su incorporación en libros es necesaria con fines de recordatorio, de control y en general sobre los aspectos administrativos, o bien, para consignar sus derechos o responsabilidades contingentes que puedan, o no, presentarse en el futuro.

Al 31 de diciembre de 2023, las cuentas que se manejan para efectos de estas Notas son las siguientes:

Cuentas de Orden Contables

Refleja la emisión de obligaciones al 31 de diciembre de 2023.

CUENTAS DE ORDEN CONTABLES	
(Cifras es Pesos)	
CONCEPTO	2023
Valores	\$0.00
Emisión de Obligaciones	0.00
Avales y Garantías	0.00
Juicios	0.00
Mediante Proyectos para Prestación de Servicios (PPS) y Similares	0.00
Bienes en Concesionados o en Comodato	45,589,663.97

EMISIÓN DE OBLIGACIONES	MONTO	TASA	VENCIMIENTO (DÍAS)
Edificios no habitacionales	\$ 45,589,663.97	N/A	Indefinido
TOTAL	\$ 45,589,663.97		

El rubro de Edificios no habitacionales se integra por inmueble denominado Estacionamiento Público Casino Tuxtleco" ubicado en la 2a. Poniente Norte S/N, Tuxtla Gutiérrez Chiapas.

Cuentas de Orden Presupuestario

Cuentas de Ingresos

Los saldos de los rubros de las cuentas de orden presupuestarias de ingresos Sistema para el Desarrollo Integral de la Familia del Estado de Chiapas, registrados del 1 de enero al 31 de diciembre de 2023, son las siguientes:

(No aplica)

Cuentas de Egresos

Los saldos de los rubros de las cuentas de orden presupuestarias de egresos del Sistema para el Desarrollo Integral de la Familia del Estado de Chiapas, registrados del 1 de enero al 31 de diciembre de 2023, son las siguientes:

GOBIERNO CONSTITUCIONAL DEL ESTADO DE CHIAPAS
SISTEMA PARA EL DESARROLLO INTEGRAL DE LA FAMILIA
DEL ESTADO DE CHIAPAS, DIF CHIAPAS
NOTAS A LOS ESTADOS FINANCIEROS
DEL 1 DE ENERO AL 31 DE DICIEMBRE DE 2023
(Cifras en Pesos)

CUENTAS DE ORDEN PRESUPUESTARIAS DE EGRESOS
(Cifras es Pesos)

CONCEPTO	2023
Presupuesto de Egresos Aprobado	\$ 1,327,307,591.41
Presupuesto de Egresos por Ejercer	5,735,694.41
Modificaciones al Presupuesto de Egresos Aprobado	271,597,473.71
Presupuesto de Egresos Comprometido	0.00
Presupuesto de Egresos Devengado	17,370,837.39
Presupuesto de Egresos Ejercido	0.00
Presupuesto de Egresos Pagado	1,575,798,533.32

**SISTEMA PARA EL DESARROLLO INTEGRAL DE LA FAMILIA DEL
ESTADO DE CHIAPAS, DIF-CHIAPAS
SISTEMA CONTABLE 2023**

ESTADO ANALÍTICO DE INGRESOS/CON RECURSOS DEL EJERCICIO

DEL 1o. DE ENERO AL 31 DE DICIEMBRE DE 2023

Fecha:

06/03/2024

RUBRO DE INGRESOS	INGRESO					DIFERENCIA
	ESTIMADO	AMPLIACIONES Y REDUCCIONES	MODIFICADO	DEVENGADO	RECAUDADO	(RECAUDADO - ESTIMADO)
Impuestos	0.00	0.00	0.00	0.00	0.00	0.00
Cuotas y Aportaciones de Seguridad Social	0.00	0.00	0.00	0.00	0.00	0.00
Contribuciones de Mejoras	0.00	0.00	0.00	0.00	0.00	0.00
Derechos	0.00	0.00	0.00	0.00	0.00	0.00
Productos	0.00	0.00	0.00	0.00	0.00	0.00
Aprovechamientos	0.00	0.00	0.00	0.00	0.00	0.00
Ingresos por Venta de Bienes, Prestación de Servicios y Otros Ingresos	0.00	0.00	0.00	0.00	0.00	0.00
Participaciones, Aportaciones, Convenios, Incentivos Derivados de la Colaboración Fiscal y Fondos Distintos de Aportaciones	1,078,270,130.00	223,335,989.14	1,301,606,119.14	1,301,606,119.14	1,301,606,119.14	223,335,989.14
Transferencias, Asignaciones, Subsidios y Subvenciones, y Pensiones y Jubilaciones	249,037,461.41	32,280,277.90	281,317,739.31	281,317,739.31	281,317,739.31	32,280,277.90
Ingresos Derivados de Financiamientos	0.00	0.00	0.00	0.00	0.00	0.00
Total	1,327,307,591.41	255,616,267.04	1,582,923,858.45	1,582,923,858.45	1,582,923,858.45	
				Ingresos Excedentes		255,616,267.04

RUBRO DE INGRESOS	INGRESO					DIFERENCIA
	ESTIMADO	AMPLIACIONES Y REDUCCIONES	MODIFICADO	DEVENGADO	RECAUDADO	(RECAUDADO - ESTIMADO)
Ingresos del Poder Ejecutivo Federal o Estatal y de los Municipios	0.00	0.00	0.00	0.00	0.00	0.00
Impuestos	0.00	0.00	0.00	0.00	0.00	0.00
Cuotas y Aportaciones de Seguridad Social	0.00	0.00	0.00	0.00	0.00	0.00
Contribuciones de Mejoras	0.00	0.00	0.00	0.00	0.00	0.00
Derechos	0.00	0.00	0.00	0.00	0.00	0.00
Productos	0.00	0.00	0.00	0.00	0.00	0.00
Aprovechamientos	0.00	0.00	0.00	0.00	0.00	0.00
Participaciones, Aportaciones, Convenios, Incentivos Derivados de la Colaboración Fiscal y Fondos Distintos de Aportaciones	0.00	0.00	0.00	0.00	0.00	0.00
Transferencias, Asignaciones, Subsidios y Subvenciones, y Pensiones y Jubilaciones	0.00	0.00	0.00	0.00	0.00	0.00
Ingresos de los Entes públicos de los Poderes Legislativo y Judicial, de los Órganos Autónomos y del Sector Paraestatal o Paramunicipal, así como de las Empresas Productivas del Estado	1,327,307,591.41	255,616,267.04	1,582,923,858.45	1,582,923,858.45	1,582,923,858.45	255,616,267.04
Cuotas y Aportaciones de Seguridad Social	0.00	0.00	0.00	0.00	0.00	0.00
Productos	0.00	0.00	0.00	0.00	0.00	0.00
Ingresos por Venta de Bienes, Prestación de Servicios y Otros Ingresos	0.00	0.00	0.00	0.00	0.00	0.00
Transferencias, Asignaciones, Subsidios y Subvenciones, y Pensiones y Jubilaciones	1,327,307,591.41	255,616,267.04	1,582,923,858.45	1,582,923,858.45	1,582,923,858.45	255,616,267.04
Ingresos Derivados de Financiamiento	0.00	0.00	0.00	0.00	0.00	0.00
Ingresos Derivados de Financiamientos	0.00	0.00	0.00	0.00	0.00	0.00
Total	1,327,307,591.41	255,616,267.04	1,582,923,858.45	1,582,923,858.45	1,582,923,858.45	
				Ingresos Excedentes		255,616,267.04



GOBIERNO DEL ESTADO DE CHIAPAS

RAMO O DEPENDENCIA: Sistema para el Desarrollo Integral de la Familia del Estado de Chiapas, DIF-Chiapas

ESTADO ANALÍTICO DEL EJERCICIO DEL PRESUPUESTO DE EGRESOS CLASIFICACIÓN POR OBJETO DEL GASTO
(CAPITULOS Y CONCEPTOS)

DEL 1 DE ENERO AL 31 DE DICIEMBRE DE 2023

(Pesos)

RPA-1

CAPG	CG	DESCRIPCIÓN	PRESUPUESTO DE EGRESOS					SUBEJERCICIO
			APROBADO	AMPLIACIONES - REDUCCIONES	MODIFICADO	DEVENGADO	PAGADO	
1000		Servicios Personales.	185,240,931.57	39,820,633.89	225,061,565.46	220,189,005.35	213,466,719.89	4,872,560.11
	1100	Remuneraciones al Personal de Carácter Permanente.	57,985,586.76	3,666,818.54	61,652,405.30	60,957,341.66	59,304,124.56	695,063.64
	1200	Remuneraciones al Personal de Carácter Transitorio.	29,908,312.27	16,416,794.08	46,325,106.35	44,506,966.77	44,072,838.99	1,818,139.58
	1300	Remuneraciones Adicionales y Especiales.	58,002,847.93	11,234,589.80	69,237,437.73	67,735,696.49	65,767,979.60	1,501,741.24
	1400	Seguridad Social.	17,148,954.56	5,644,893.65	22,793,848.21	22,363,847.12	19,696,623.43	430,001.09
	1500	Otras Prestaciones Sociales y Económicas.	16,222,530.05	1,402,537.82	17,625,067.87	17,517,553.31	17,517,553.31	107,514.56
	1700	Pago de Estímulos a Servidores Públicos.	5,972,700.00	1,455,000.00	7,427,700.00	7,107,600.00	7,107,600.00	320,100.00
2000		Materiales y Suministros.	932,618,378.14	162,082,100.99	1,094,700,479.13	1,094,579,059.59	1,094,578,317.07	121,419.54
	2100	Materiales de Administración, Emisión de Documentos y Artículos Oficiales.	1,075,578.86	2,996,280.99	4,071,859.85	4,056,791.91	4,056,791.91	15,067.94
	2200	Alimentos y Utensilios.	915,248,547.20	152,093,176.57	1,067,341,723.77	1,067,324,703.72	1,067,323,961.20	17,020.05
	2300	Materias Primas y Materiales de Producción y Comercialización	31,079.00	5,375.00	36,454.00	32,647.96	32,647.96	3,806.04
	2400	Materiales y Artículos de Construcción y de Reparación.	78,300.00	712,740.82	791,040.82	767,591.97	767,591.97	23,448.85
	2500	Productos Químicos, Farmacéuticos y de Laboratorio.	15,457,458.85	2,832,798.82	18,290,257.67	18,262,705.21	18,262,705.21	27,552.46
	2600	Combustibles, Lubricantes y Aditivos.	539,238.23	2,774,018.80	3,313,257.03	3,312,423.72	3,312,423.72	833.31
	2700	Vestuario, Blancos, Prendas de Protección y Artículos Deportivos.	14,543.00	283,494.00	298,037.00	280,992.51	280,992.51	17,044.49
	2900	Herramientas, Refacciones y Accesorios Menores.	173,633.00	384,215.99	557,848.99	541,202.59	541,202.59	16,646.40
3000		Servicios Generales.	29,717,415.40	14,487,743.54	44,205,158.94	43,600,419.33	42,424,201.19	604,739.61
	3100	Servicios Básicos.	3,574,089.66	2,441,534.67	6,015,624.33	5,744,248.13	5,744,005.09	271,376.20
	3200	Servicios de Arrendamiento.	439,948.00	300,000.00	739,948.00	735,483.88	729,069.72	4,464.12
	3300	Servicios Profesionales, Científicos, Técnicos y Otros Servicios.	1,530,600.00	-34,110.30	1,496,489.70	1,473,036.12	1,473,036.12	23,453.58
	3400	Servicios Financieros, Bancarios y Comerciales.	248,500.00	53,012.76	301,512.76	237,325.03	237,325.03	64,187.73
	3500	Servicios de Instalación, Reparación, Mantenimiento y Conservación.	132,955.00	509,322.40	642,277.40	558,297.73	558,297.73	83,979.67
	3600	Servicios de Comunicación Social y Publicidad.	10,000,000.00	0.00	10,000,000.00	10,000,000.00	10,000,000.00	0.00
	3700	Servicios de Traslado y Viáticos.	199,373.28	498,083.00	697,456.28	641,485.02	641,485.02	55,971.26
	3800	Servicios Oficiales.	10,001,000.00	10,000,000.00	20,001,000.00	19,999,999.99	19,999,999.99	1,000.01
	3900	Otros Servicios Generales.	3,590,949.46	719,901.01	4,310,850.47	4,210,543.43	3,040,982.49	100,307.04



GOBIERNO DEL ESTADO DE CHIAPAS

RAMO O DEPENDENCIA: Sistema para el Desarrollo Integral de la Familia del Estado de Chiapas, DIF-Chiapas

ESTADO ANALÍTICO DEL EJERCICIO DEL PRESUPUESTO DE EGRESOS CLASIFICACIÓN POR OBJETO DEL GASTO
(CAPITULOS Y CONCEPTOS)

DEL 1 DE ENERO AL 31 DE DICIEMBRE DE 2023

(Pesos)

RPA-1

CAPG	CG	DESCRIPCIÓN	PRESUPUESTO DE EGRESOS					SUBEJERCICIO
			APROBADO	AMPLIACIONES - REDUCCIONES	MODIFICADO	DEVENGADO	PAGADO	
4000		Transferencias, Asignaciones, Subsidios y Otras Ayudas.	178,900,719.46	21,773,916.65	200,674,636.11	200,606,220.43	200,604,890.68	68,415.68
	4300	Subsidios y Subvenciones.	0.00	3,444,294.84	3,444,294.84	3,444,294.84	3,444,294.84	0.00
	4400	Ayudas Sociales.	178,900,719.46	18,329,621.81	197,230,341.27	197,161,925.59	197,160,595.84	68,415.68
5000		Bienes Muebles, Inmuebles e Intangibles.	0.00	14,492,555.60	14,492,555.60	14,423,996.13	14,423,996.13	68,559.47
	5100	Mobiliario y Equipo de Administración.	0.00	1,588,065.39	1,588,065.39	1,573,603.31	1,573,603.31	14,462.08
	5200	Mobiliario y Equipo Educativo y Recreativo.	0.00	1,963,327.93	1,963,327.93	1,924,357.06	1,924,357.06	38,970.87
	5300	Equipo e Instrumental Médico y de Laboratorio.	0.00	10,797,609.61	10,797,609.61	10,791,318.69	10,791,318.69	6,290.92
	5600	Maquinaria, Otros Equipos y Herramientas.	0.00	143,552.67	143,552.67	134,717.07	134,717.07	8,835.60
6000		Inversión Pública.	0.00	18,940,523.04	18,940,523.04	18,940,523.04	9,470,261.52	0.00
	6200	Obra Pública en Bienes Propios.	0.00	18,940,523.04	18,940,523.04	18,940,523.04	9,470,261.52	0.00
7000		Inversiones Financieras y Otras Provisiones.	830,146.84	0.00	830,146.84	830,146.84	830,146.84	0.00
	7500	Inversiones en Fideicomisos, Mandatos y Otros Análogos.	830,146.84	0.00	830,146.84	830,146.84	830,146.84	0.00
TOTAL DEL GASTO:			1,327,307,591.41	271,597,473.71	1,598,905,065.12	1,593,169,370.71	1,575,798,533.32	5,735,694.41



GOBIERNO DEL ESTADO DE CHIAPAS

RAMO O DEPENDENCIA: Sistema para el Desarrollo Integral de la Familia del Estado de Chiapas, DIF-Chiapas

ESTADO ANALÍTICO DEL EJERCICIO DEL PRESUPUESTO DE EGRESOS CLASIFICACIÓN ECONÓMICA POR TIPO DE GASTO
DEL 1 DE ENERO AL 31 DE DICIEMBRE DE 2023

(Pesos)

RPA-2

CONCEPTO	PRESUPUESTO DE EGRESOS					SUBEJERCICIO
	APROBADO	AMPLIACIONES - REDUCCIONES	MODIFICADO	DEVENGADO	PAGADO	
GASTO CORRIENTE	365,400,774.06	102,869,329.19	468,270,103.25	462,759,691.96	455,682,767.14	5,510,411.29
GASTO DE CAPITAL	961,906,817.35	168,728,144.52	1,130,634,961.87	1,130,409,678.75	1,120,115,766.18	225,283.12
AMORTIZACIÓN DE LA DEUDA Y DISMINUCIÓN DE PASIVOS	0.00	0.00	0.00	0.00	0.00	0.00
PENSIONES Y JUBILACIONES	0.00	0.00	0.00	0.00	0.00	0.00
PARTICIPACIONES	0.00	0.00	0.00	0.00	0.00	0.00
TOTAL DEL GASTO:	1,327,307,591.41	271,597,473.71	1,598,905,065.12	1,593,169,370.71	1,575,798,533.32	5,735,694.41



GOBIERNO CONSTITUCIONAL DEL ESTADO DE CHIAPAS
 RAMO O DEPENDENCIA: Sistema para el Desarrollo Integral de la Familia del Estado de Chiapas, DIF-Chiapas
ESTADO ANALÍTICO DEL EJERCICIO DEL PRESUPUESTO DE EGRESOS EN CLASIFICACIÓN
ADMINISTRATIVA/ORGANISMO
DEL 1 DE ENERO AL 31 DE DICIEMBRE DE 2023

(Pesos)

RPA-3

CONCEPTO	PRESUPUESTO DE EGRESOS					SUBEJERCICIO
	APROBADO	AMPLIACIONES - REDUCCIONES	MODIFICADO	DEVENGADO	PAGADO	
TOTAL	1,327,307,591.41	271,597,473.71	1,598,905,065.12	1,593,169,370.71	1,575,798,533.32	5,735,694.41
ENTIDADES PARAESTATALES Y FIDEICOMISOS NO EMPRESARIALES Y NO FINANCIEROS	1,327,307,591.41	271,597,473.71	1,598,905,065.12	1,593,169,370.71	1,575,798,533.32	5,735,694.41
Sistema para el Desarrollo Integral de la Familia del Estado de Chiapas, DIF-Chiapas	1,327,307,591.41	271,597,473.71	1,598,905,065.12	1,593,169,370.71	1,575,798,533.32	5,735,694.41



GOBIERNO CONSTITUCIONAL DEL ESTADO DE CHIAPAS
RAMO O DEPENDENCIA: Sistema para el Desarrollo Integral de la Familia del Estado de Chiapas, DIF-Chiapas
ESTADO ANALÍTICO DEL EJERCICIO DEL PRESUPUESTO DE EGRESOS EN CLASIFICACIÓN
ADMINISTRATIVA/PODERES
DEL 1 DE ENERO AL 31 DE DICIEMBRE DE 2023

(Pesos)

RPA-4

CONCEPTO	PRESUPUESTO DE EGRESOS					SUBEJERCICIO
	APROBADO	AMPLIACIONES - REDUCCIONES	MODIFICADO	DEVENGADO	PAGADO	
PODER EJECUTIVO	NO APLICA					
PODER LEGISLATIVO	NO APLICA					
PODER JUDICIAL	NO APLICA					
ORGANOS AUTONOMOS	NO APLICA					



GOBIERNO DEL ESTADO DE CHIAPAS

RAMO O DEPENDENCIA: Sistema para el Desarrollo Integral de la Familia del Estado de Chiapas, DIF-Chiapas

ESTADO ANALÍTICO DEL EJERCICIO DEL PRESUPUESTO DE EGRESOS CLASIFICACIÓN FUNCIONAL (FINALIDAD Y FUNCIÓN)

DEL 1 DE ENERO AL 31 DE diciembre DE 2023

(Pesos)

RPA-6

FI	FU	CONCEPTO	EGRESOS					SUB EJERCICIO
			APROBADO	AMPLIACIONES - REDUCCIONES	MODIFICADO	DEVENGADO	PAGADO	
2		Desarrollo Social	1,327,307,591.41	271,597,473.71	1,598,905,065.12	1,593,169,370.71	1,575,798,533.32	5,735,694.41
	2.6	Protección Social	1,327,307,591.41	271,597,473.71	1,598,905,065.12	1,593,169,370.71	1,575,798,533.32	5,735,694.41
TOTAL DEL GASTO:			1,327,307,591.41	271,597,473.71	1,598,905,065.12	1,593,169,370.71	1,575,798,533.32	5,735,694.41

**GOBIERNO CONSTITUCIONAL DEL ESTADO DE CHIAPAS
SISTEMA PARA EL DESARROLLO INTEGRAL DE LA FAMILIA DEL ESTADO DE
CHIAPAS, DIF-CHIAPAS**

**SISTEMA CONTABLE 2023
ENDEUDAMIENTO NETO
DEL 1o. DE ENERO AL 31 DE DICIEMBRE DE 2023**

Página 1 de 1
06/03/2024

Fecha:

IDENTIFICACIÓN DE CRÉDITO O INSTRUMENTO	CONTRATACIÓN/ COLOCACIÓN	AMORTIZACIÓN	ENDEUDAMIENTO NETO
CRÉDITOS BANCARIOS			

TOTAL CRÉDITOS BANCARIOS

OTROS INSTRUMENTOS DE DEUDA

NO APLICA

TOTAL OTROS INSTRUMENTOS DE DEUDA

TOTAL



**GOBIERNO CONSTITUCIONAL DEL ESTADO DE CHIAPAS
SISTEMA PARA EL DESARROLLO INTEGRAL DE LA FAMILIA DEL ESTADO DE
CHIAPAS, DIF-CHIAPAS**

**SISTEMA CONTABLE 2023
INTERESES DE LA DEUDA
DEL 1o. DE ENERO AL 31 DE DICIEMBRE DE 2023**

Fecha:

IDENTIFICACIÓN DE CRÉDITO O INSTRUMENTO	DEVENGADO	PAGADO
CRÉDITOS BANCARIOS		

TOTAL DE INTERESES DE CRÉDITOS BANCARIOS

OTROS INSTRUMENTOS DE DEUDA

TOTAL DE INTERESES DE OTROS INSTRUMENTOS DE DEUDA

TOTAL

NO APLICA



GOBIERNO DEL ESTADO DE CHIAPAS
RAMO O DEPENDENCIA: Sistema para el Desarrollo Integral de la Familia del Estado de Chiapas, DIF-Chiapas
GASTO POR CATEGORÍA PROGRAMÁTICA

DEL 1 DE ENERO AL 31 DE DICIEMBRE DE 2023

(Pesos)

RPA-7

CONCEPTO	PRESUPUESTO DE EGRESOS					SUBEJERCICIO
	APROBADO	AMPLIACIONES - REDUCCIONES	MODIFICADO	DEVENGADO	PAGADO	
Programas	1,098,270,130.00	234,233,705.23	1,332,503,835.23	1,328,865,309.33	1,318,682,905.42	3,638,525.90
Subsidios: Sector Social y Privado o Entidades Federativas y Municipios	0.00	897,213.07	897,213.07	895,765.20	895,765.20	1,447.87
Otros Subsidios	0.00	0.00	0.00	0.00	0.00	0.00
Sujetos a Reglas de Operación	0.00	897,213.07	897,213.07	895,765.20	895,765.20	1,447.87
Desempeño de las Funciones	20,000,000.00	81,675,314.16	101,675,314.16	98,150,747.22	87,968,343.31	3,524,566.94
Específicos	20,000,000.00	10,000,503.02	30,000,503.02	30,000,503.01	30,000,503.01	0.01
Funciones de las Fuerzas Armadas (Únicamente Gobierno Federal)	0.00	0.00	0.00	0.00	0.00	0.00
Planeación, seguimiento y evaluación de políticas públicas	0.00	0.00	0.00	0.00	0.00	0.00
Prestación de Servicios Públicos	0.00	71,674,811.14	71,674,811.14	68,150,244.21	57,967,840.30	3,524,566.93
Promoción y fomento	0.00	0.00	0.00	0.00	0.00	0.00
Provisión de Bienes Públicos	0.00	0.00	0.00	0.00	0.00	0.00
Proyectos de inversión	0.00	0.00	0.00	0.00	0.00	0.00
Regulación y supervisión	0.00	0.00	0.00	0.00	0.00	0.00
Administrativos y de Apoyo	0.00	0.00	0.00	0.00	0.00	0.00
Apoyo a la función pública y al mejoramiento de la gestión	0.00	0.00	0.00	0.00	0.00	0.00
Apoyo al proceso presupuestario y para mejorar la eficiencia institucional	0.00	0.00	0.00	0.00	0.00	0.00
Operaciones ajenas	0.00	0.00	0.00	0.00	0.00	0.00
Compromisos	0.00	0.00	0.00	0.00	0.00	0.00
Desastres Naturales	0.00	0.00	0.00	0.00	0.00	0.00
Obligaciones de cumplimiento de resolución jurisdiccional	0.00	0.00	0.00	0.00	0.00	0.00
Obligaciones	0.00	0.00	0.00	0.00	0.00	0.00
Aportaciones a fondos de estabilización	0.00	0.00	0.00	0.00	0.00	0.00
Aportaciones a fondos de inversión y reestructura de pensiones	0.00	0.00	0.00	0.00	0.00	0.00
Aportaciones a la seguridad social	0.00	0.00	0.00	0.00	0.00	0.00
Pensiones y jubilaciones	0.00	0.00	0.00	0.00	0.00	0.00
Programas de Gasto Federalizado (Gobierno Federal)	1,078,270,130.00	151,661,178.00	1,229,931,308.00	1,229,818,796.91	1,229,818,796.91	112,511.09
Gasto Federalizado	1,078,270,130.00	151,661,178.00	1,229,931,308.00	1,229,818,796.91	1,229,818,796.91	112,511.09
Participaciones a entidades federativas y municipios	229,037,461.41	37,363,768.48	266,401,229.89	264,304,061.38	257,115,627.90	2,097,168.51
Costo financiero, deuda o apoyos a deudores y ahorradores de la banca	0.00	0.00	0.00	0.00	0.00	0.00
Adeudos de ejercicios fiscales anteriores	0.00	0.00	0.00	0.00	0.00	0.00
TOTAL DEL GASTO:	1,327,307,591.41	271,597,473.71	1,598,905,065.12	1,593,169,370.71	1,575,798,533.32	5,735,694.41



GOBIERNO CONSTITUCIONAL DEL ESTADO DE CHIAPAS
SISTEMA PARA DEL DESARROLLO INTEGRAL DE LA FAMILIA DEL ESTADO DE CHIAPAS

PROGRAMAS Y PROYECTOS DE INVERSIÓN
DEL 1 DE ENERO AL 31 DE DICIEMBRE DE 2023

FF	RAMO	PF	PROYECTO ESTRATÉGICO	MUNICIPIO / COBERTURA	PRESUPUESTO DE EGRESOS				AVANCE % DEVENGADO/ MODIFICADO
					APROBADO	MODIFICADO	DEVENGADO	PAGADO	
			TOTAL		0	18 940 523	18 940 523	9 470 262	100.0
2.5	RECURSOS FEDERALES				0	18 940 523	18 940 523	9 470 262	100.0
	Ramo 12 Salud				0	18 940 523	18 940 523	9 470 262	100.0
		E0400	Servicios de Asistencia Social Integral		0	18 940 523	18 940 523	9 470 262	100.0
			Fortalecimiento para el Centro de Atención de Niñas, Niños, Adolescentes y Familias Migrantes (Berriozábal II, Chiapas)	Berriozábal	0	18 940 523	18 940 523	9 470 262	100.0

INDICADORES DE RESULTADOS

Ente Público: Sistema para el Desarrollo Integral de la Familia del Estado de Chiapas, DIF-Chiapas

Página 4 de 5

SUBFUNCIÓN / TIPO DE PROYECTO	UNIDAD DE MEDIDA	METAS				PRESUPUESTO APROBADO (PESOS)	PRESUPUESTO MODIFICADO (PESOS)	PRESUPUESTO DEVENGADO (PESOS)	BENEFICIARIOS				
		PROGRAM. ANUAL	MODIF. ANUAL	ALCANZ. AL PERIODO	% CUMPLIM/ MODIF.				MUNICIPIO	LOCALIDAD	MUJER	HOMBRE	PERSONA
PROTECCIÓN SOCIAL													
OTROS GRUPOS VULNERABLES													
PLANEACIÓN INSTITUCIONAL													
Porcentaje de proyectos institucionales analizados	Proyecto	34.00	34.00	40.00	117.65	4 122 303.05	4 408 016.55	4 381 501.86	Tuxtla Gutiérrez	Tuxtla Gutiérrez	18	20	38
Porcentaje de proyectos de inversión analizados	Proyecto	26.00	26.00	25.00	96.15								
ASISTENCIA JURIDICA INSTITUCIONAL													
Porcentaje de documentos legales	Documento	50.00	50.00	50.00	100.00	1 316 461.05	1 409 532.42	1 403 476.85	Tuxtla Gutiérrez	Tuxtla Gutiérrez	141	109	250
Porcentaje de asesorías jurídicas	Asesoría	250.00	250.00	250.00	100.00								
FORTALECIMIENTO A LA INFRAESTRUCTURA INFORMATICA Y DE COMUNICACIONES DEL SISTEMA													
Porcentaje de equipos de cómputo en operación	Equipo	1 400.00	1 400.00	1 400.00	100.00	2 020 984.49	2 157 520.61	2 108 872.61	Tuxtla Gutiérrez	Tuxtla Gutiérrez	955	540	1 495
Porcentaje de mantenimiento de sistemas	Mantenimiento de Sistema	16.00	16.00	16.00	100.00								
EVENTOS, IMAGEN Y PROMOCIÓN INSTITUCIONAL													
Porcentaje de revistas elaboradas	Revista	4.00	4.00	4.00	100.00	2 262 666.98	2 418 092.76	2 405 359.39	Tuxtla Gutiérrez	Tuxtla Gutiérrez	6	2	8
Porcentaje de documentos impresos	Documento	400.00	400.00	395.00	98.75								
COORDINACIÓN DE ACCIONES DE ENLACE													
Porcentaje de gestiones de apoyos	Gestión	950.00	950.00	1 206.00	126.95	4 959 821.90	18 323 929.14	18 275 199.39	Tuxtla Gutiérrez	Tuxtla Gutiérrez	859	347	1 206
Porcentaje de eventos sociales y culturales	Evento	11.00	11.00	12.00	109.09								
Porcentaje de colectas para la asistencia social	Colecta	3.00	3.00	3.00	100.00								
APOYOS DE ASISTENCIA SOCIAL													
Porcentaje de apoyos entregados	Apoyo	3 000.00	3 000.00	3 070.00	102.33	28 927 953.51	29 449 231.17	29 432 709.83	Tuxtla Gutiérrez	Tuxtla Gutiérrez	503	405	908
Porcentaje de asociaciones a las que se apoyan económicamente	Asociación	5.00	5.00	6.00	120.00								
PROYECTOS DE INVERSIÓN:													
DONACIÓN DE PRÓTESIS TERMINADAS PARA MIEMBROS SUPERIORES E INFERIORES													
Porcentaje de apoyos de prótesis terminadas	Apoyo	111.00	113.00	113.00	100.00	10 104 008.63	10 104 008.63	10 073 450.06	Cobertura Estatal	Cobertura Estatal	20	87	107
Porcentaje de expedientes	Expediente	105.00	107.00	107.00	100.00								
AYUDAS TÉCNICAS A PERSONAS CON DISCAPACIDAD													
Porcentaje de ayudas técnicas a personas con discapacidad	Ayuda	5 985.00	6 002.00	6 002.00	100.00	26 000 000.00	26 000 000.00	25 999 950.52	Cobertura Estatal	Cobertura Estatal	2 749	2 496	5 245
DONACIÓN DE ÓRTESIS TERMOPLÁSTICAS A PACIENTES CON LIMITACIÓN MOTORA													
Porcentaje de apoyos de órtesis terminadas	Apoyo	88.00	88.00	88.00	100.00	300 000.00	300 000.00	296 714.08	Cobertura Estatal	Cobertura Estatal	33	52	85
ATENCIÓN A LA SALUD BUCAL DE INFANTES Y ADOLESCENTES CON DISCAPACIDAD													
Porcentaje de atenciones odontológicas	Atención	459.00	459.00	459.00	100.00	314 526.85	314 526.85	314 141.73	Cobertura Estatal	Cobertura Estatal	52	101	153
APOYOS A PACIENTES CON TRASTORNO DEL ESPECTRO AUTISTA													
Porcentaje de apoyo con sillas vestibulares.	Apoyo	577.00	835.00	844.00	101.08	1 536 340.68	2 222 025.96	2 221 696.96	Cobertura Estatal	Cobertura Estatal	165	679	844
REEQUIPAMIENTO DE LAS ÁREAS DE ISOCINESIA Y AUTISMO DEL CENTRO DE REHABILITACIÓN INTEGRAL													
Porcentaje de reequipamiento de las áreas de isocinesia y autismo	Reequipamiento	2.00	2.00	2.00	100.00	0.00	12 889 277.25	12 834 282.73	Tuxtla Gutiérrez	Tuxtla Gutiérrez	94	206	300
REEQUIPAMIENTO DE LAS UNIDADES BÁSICAS DE REHABILITACIÓN DE LOS MUNICIPIOS COMITÁN DE DOMÍNGUEZ Y TAPACHULA DEL ESTADO DE CHIAPAS													
Porcentaje de reequipamiento de Unidades Básicas de Rehabilitación	Reequipamiento	2.00	2.00	2.00	100.00	0.00	897 213.07	895 765.20	Cobertura Estatal	Cobertura Estatal	166	134	300
MEDICAMENTOS ESPECIALIZADOS PARA LA POBLACIÓN VULNERABLE													
Porcentaje de apoyos con medicamentos especializados	Apoyo	8 587.00	8 818.00	8 818.00	100.00	15 000 000.00	15 000 000.00	14 999 079.43	Cobertura Estatal	Cobertura Estatal	589	765	1 354
FORTALECIMIENTO AL FIDEICOMISO "UNA MANO... UNA ESPERANZA"													
Porcentaje de aportación económica al fideicomiso	Aportación	1.00	1.00	1.00	100.00	830 146.84	830 146.84	830 146.84	Tuxtla Gutiérrez	Tuxtla Gutiérrez	105	35	140
Porcentaje de personas identificadas en el padrón del fideicomiso	Persona	140.00	140.00	140.00	100.00								
SALUD VISUAL													
Porcentaje de apoyos con lentes graduados	Apoyo	3 531.00	4 446.00	4 446.00	100.00	3 775 030.00	3 775 030.00	3 774 671.79	Cobertura Estatal	Cobertura Estatal	2 335	2 111	4 446
APOYOS A LAS PERSONAS EN SITUACIÓN DE VULNERABILIDAD PARA SU AUTOEMPLEO													
Porcentaje de apoyos diversos	Apoyo	90.00	90.00	90.00	100.00	900 398.80	900 398.80	897 023.36	Cobertura Estatal	Cobertura Estatal	82	8	90
APOYOS ESCOLARES DE CORAZON PARA NIÑAS Y NIÑOS Y ADOLESCENTES													
Porcentaje de paquetes escolares de nivel primaria	Paquete	6 850.00	6 850.00	6 850.00	100.00	11 051 217.82	11 051 217.82	11 051 012.09	Cobertura Estatal	Cobertura Estatal	6 849	6 839	13 688
Porcentaje de paquetes escolares de nivel secundaria	Paquete	6 838.00	6 838.00	6 838.00	100.00								
ASISTENCIA INFANTIL DE CORAZON													
Porcentaje de atención educativa a niñas y niños	Atención	1 715.00	1 715.00	1 715.00	100.00	15 807 466.59	16 892 894.16	16 833 315.06	Cobertura Estatal	Cobertura Estatal	863	852	1 715

GOBIERNO CONSTITUCIONAL DEL ESTADO DE CHIAPAS
**SECRETARÍA DE HACIENDA
 PRESUPUESTO DE EGRESOS 2023**
**AVANCE DE CUMPLIMIENTO DE INDICADORES ESTRATÉGICOS
 ENERO - DICIEMBRE**
Organismo Público: 2.1.1.2.1.100 Sistema para el Desarrollo Integral de la Familia del Estado de Chiapas, DIF-Chiapas

Misión				
Desarrollar políticas públicas que propicien el desarrollo integral de la familia y la comunidad, principalmente de aquellas que requieran de asistencia social como una forma de inclusión plena a través de acciones que reduzcan la pobreza y marginación.				

Visión				
Ser la institución rectora de las acciones gubernamentales en el Estado en materia de desarrollo y asistencia social, basada en los principios de humanidad, profesionalización, equidad y transparencia; constituyéndose en el enlace institucional, con organismos internacionales y la sociedad civil, teniendo como objetivo principal que los grupos en desventaja social reciban los beneficios de los programas sociales y mejoren sus condiciones de vida.				

COMPORTAMIENTO DEL EJERCICIO DEL GASTO					Aprobado (A)	Modificado (B)	Devengado (C)	% Devengado C/B
Fin	F	SF	SSF	Descripción				
TOTALES					1,327,307,591.41	1,598,905,065.12	1,593,169,370.71	99.64
2				Desarrollo Social	1,327,307,591.41	1,598,905,065.12	1,593,169,370.71	99.64
	6			Protección Social	1,327,307,591.41	1,598,905,065.12	1,593,169,370.71	99.64
		5		Alimentación y Nutrición	1,017,632,059.36	1,156,355,786.84	1,156,253,239.93	99.99
			1	Alimentación y Nutrición	1,017,632,059.36	1,156,355,786.84	1,156,253,239.93	99.99
			8	Otros Grupos Vulnerables	309,675,532.05	442,549,278.28	436,916,130.78	98.73
			1	Otros Grupos Vulnerables	309,675,532.05	442,549,278.28	436,916,130.78	98.73

Objetivos de Desarrollo Sostenible	
Clave	Descripción
01	Poner fin a la pobreza en todas sus formas en todo el mundo.

Metas de los Objetivos de Desarrollo Sostenible		
ODS	No. Meta	Descripción
01	03	Poner fin a la pobreza en todas sus formas en todo el mundo. Implementar a nivel nacional sistemas y medidas apropiados de protección social para todos, incluidos niveles mínimos, y, de aquí a 2030, lograr una amplia cobertura de las personas pobres y vulnerables

Objetivos del Plan Nacional		
Eje	Objetivo	Descripción
2	01	Bienestar. Brindar atención prioritaria a grupos históricamente discriminados mediante acciones que permitan reducir las brechas de desigualdad sociales y territoriales.

Objetivos del Plan Estatal				
Eje	Tema	Pol. Púb.	Objetivo	Descripción
2				Bienestar Social.

GOBIERNO CONSTITUCIONAL DEL ESTADO DE CHIAPAS
SECRETARÍA DE HACIENDA
PRESUPUESTO DE EGRESOS 2023

AVANCE DE CUMPLIMIENTO DE INDICADORES ESTRATÉGICOS
ENERO - DICIEMBRE

Organismo Público: 2.1.1.2.1.100 Sistema para el Desarrollo Integral de la Familia del Estado de Chiapas, DIF-Chiapas

Objetivos del Plan Estatal				
Eje	Tema	Pol. Púb.	Objetivo	Descripción
4	1	02	01	Desarrollo social integral.
				Sociedad incluyente.
	2	05	01	Impulsar la conformación de una sociedad incluyente.
				Desarrollo Económico y Competitividad.
				Ordenamiento territorial y obras públicas.
				Infraestructura para una sociedad inclusiva.
			01	Mejorar la infraestructura física para la atención social.

Estrategias del Plan Estatal		
Clave Alineación PED	No. Est.	Descripción
210201	01	Atender a grupos vulnerables.
420501		
	01	Mejorar la infraestructura para la atención a grupos vulnerables.

Programa Sectorial		
Programa	Clave Alineación	Descripción
G	201210201	Bienestar Social.
H		Obras Públicas.
	201420501	

Objetivos Estratégicos		
No. Obj.	Clave Alineación	Descripción
1	201210201G 201420501H	Coadyuvar en el bienestar y desarrollo de los grupos en situación de vulnerabilidad.

GOBIERNO CONSTITUCIONAL DEL ESTADO DE CHIAPAS
SECRETARÍA DE HACIENDA
PRESUPUESTO DE EGRESOS 2023

AVANCE DE CUMPLIMIENTO DE INDICADORES ESTRATÉGICOS
ENERO - DICIEMBRE

Organismo Público: 2.1.1.2.1.100 Sistema para el Desarrollo Integral de la Familia del Estado de Chiapas, DIF-Chiapas

Indicadores Estratégicos														
No. Obj	No. Ind	Tipo y Dimensión	Unidad de Medida	Nombre del Indicador	Descripción Cualitativa (Numerador / Denominador)	Año y Valor de Línea Base	Denominador (A)	Total Numerador	Programado (B)				Avances	
									Modificado (C)				Efic. del Ejer. D/C	Meta Indic. D/A
									Alcanzado (D)					
									Trimestres					
				I	II	III	IV							
1	1	Estratégico Eficacia	Persona	Porcentaje de personas en situación de vulnerabilidad beneficiadas.	Número de personas beneficiadas. / Total de personas que solicitan asistencia.	2023 1,403,699.00	1,404,056.00	1,403,699.00	1,174,183.00	34,356.00	121,482.00	73,678.00	100.82%	100.82%
								1,404,056.00	1,174,183.00	34,356.00	121,822.00	73,695.00		
								1,415,513.00	1,164,815.00	31,622.00	129,690.00	89,386.00		
Productos y Servicios							Clientes y Usuarios							
Entrega de apoyos de asistencia social, atención directa, protección de sus derechos y asistencia integral en centros asistenciales y educativos a grupos en situación de vulnerabilidad.							Grupos en situación de vulnerabilidad y órganos administrativos.							

GOBIERNO CONSTITUCIONAL DEL ESTADO DE CHIAPAS
SISTEMA PARA EL DESARROLLO INTEGRAL DE LA FAMILIA DEL
ESTADO DE CHIAPAS, DIF-CHIAPAS
SISTEMA CONTABLE 2023

INDICADORES DE POSTURA FISCAL / CON RECURSOS DEL EJERCICIO

DEL 1o. DE ENERO AL 31 DE DICIEMBRE DE 2023

Fecha: Página 1 de 1
06/03/2024

CONCEPTO	ESTIMADO	DEVENGADO	PAGADO
I. Ingresos Presupuestarios	1,327,307,591.41	1,582,923,858.45	1,582,923,858.45
Ingresos del Gobierno de la Entidad Federativa	0.00	0.00	0.00
Ingresos del Sector Paraestatal	1,327,307,591.41	1,582,923,858.45	1,582,923,858.45
II. Egresos Presupuestarios	1,327,307,591.41	1,577,199,764.04	1,559,828,926.65
Egresos del Gobierno de la Entidad Federativa	0.00	0.00	0.00
Egresos del Sector Paraestatal	1,327,307,591.41	1,577,199,764.04	1,559,828,926.65
III. Balance Presupuestario (Superávit o Déficit) (III = I - II)	0.00	5,724,094.41	23,094,931.80

CONCEPTO	ESTIMADO	DEVENGADO	PAGADO
III. Balance Presupuestario (Superávit o Déficit)	0.00	5,724,094.41	23,094,931.80
IV. Intereses, Comisiones y Gastos de la Deuda	0.00	0.00	0.00
V. Balance Primario (Superávit o Déficit) (V = III - IV)	0.00	5,724,094.41	23,094,931.80

CONCEPTO	ESTIMADO	DEVENGADO	PAGADO
A. Financiamiento	0.00	0.00	0.00
B. Amortización de la Deuda	0.00	0.00	0.00
C. Endeudamiento o Desendeudamiento (C= A - B)	0.00	0.00	0.00



GOBIERNO CONSTITUCIONAL DEL ESTADO DE CHIAPAS
SISTEMA PARA EL DESARROLLO INTEGRAL DE LA FAMILIA DEL ESTADO DE CHIAPAS,
DIF-CHIAPAS

SISTEMA CONTABLE 2023
RELACIÓN DE CUENTAS BANCARIAS PRODUCTIVAS ESPECÍFICAS

DEL 1o. DE ENERO AL 31 DE DICIEMBRE DE 2023

Fecha: Página 1 de 1
22/02/2024

FONDO, PROGRAMA O CONVENIO	DATOS DE LA CUENTA BANCARIA		
	INSTITUCIÓN BANCARIA	NÚMERO DE CUENTA	TIPO DE CUENTA
DIF CHIAPAS FAM ASISTENCIA SOCIAL FONDO V 2023	BANORTE, S.A.	1211443824	Maestra de Recursos Federales
DIF CHIAPAS FORTALECIMIENTO PARA ADOLESCENTES MIGRANTES NO ACOMPAÑADOS PALENQUE II CHIAPAS 2023	BANORTE, S.A.	1215097074	Maestra de Recursos Federales
DIF CHIAPAS FORTALECIMIENTO PARA LA ATENCIÓN DE NNA EN CONTEXTO DE MIGRACIÓN EN TAPACHULA I CHIAPAS 2023	BANORTE, S.A.	1215097083	Maestra de Recursos Federales
DIF CHIAPAS FORTALECIMIENTO PARA LA ATENCIÓN DE NIÑAS NIÑOS Y ADOLESCENTES MIGRANTES EN TAPACHULA II CHIAPAS 2023	BANORTE, S.A.	1215097092	Maestra de Recursos Federales
DIF CHIAPAS FORTALECIMIENTO PARA EL CENTRO DE ATENCIÓN DE NIÑAS NIÑOS ADOLESCENTES Y FAMILIAS MIGRANTES DEL SEDIF CHIAPAS BERRIOZABAL I CHIAPAS 2023	BANORTE, S.A.	1215097056	Maestra de Recursos Federales
DIF CHIAPAS FORTALECIMIENTO PARA EL CENTRO DE ATENCIÓN DE NIÑAS NIÑOS ADOLESCENTES Y FAMILIAS MIGRANTES BERRIOZABAL II CHIAPAS 2023	BANORTE, S.A.	1215097065	Maestra de Recursos Federales



GOBIERNO CONSTITUCIONAL DEL ESTADO DE CHIAPAS
SISTEMA PARA EL DESARROLLO INTEGRAL DE LA FAMILIA DEL
ESTADO DE CHIAPAS, DIF-CHIAPAS
SISTEMA CONTABLE 2023
RELACIÓN DE ESQUEMAS BURSÁTILES Y COBERTURAS FINANCIERAS
DEL 1o. DE ENERO AL 31 DE DICIEMBRE DE 2023

Página 1 de 1
Fecha: 06/03/2024

RELACIÓN DE ESQUEMAS BURSÁTILES Y DE COBERTURAS FINANCIERAS

NO APLICA



GOBIERNO CONSTITUCIONAL DEL ESTADO DE CHIAPAS
SISTEMA PARA EL DESARROLLO INTEGRAL DE LA FAMILIA DEL
ESTADO DE CHIAPAS, DIF-CHIAPAS
SISTEMA CONTABLE 2023

FORMATO DEL EJERCICIO Y DESTINO DE GASTO FEDERALIZADO Y REINTEGROS

DEL 1o. DE ENERO AL 31 DE DICIEMBRE DE 2023

Fecha:

Página 1 de 1
06/03/2024

Programa o Fondo	Destino de los Recursos	Ejercicio		Reintegro
		DEVENGADO	PAGADO	

NO APLICA

SISTEMA CONTABLE 2023
ESTADO DE SITUACIÓN FINANCIERA DETALLADO
Al 31 DE DICIEMBRE DEL 2022 Y AL 31 DE DICIEMBRE DEL 2023

Fecha: 06/03/2024
LDF-1

Concepto	31 de diciembre de 2023	31 de diciembre de 2022	Concepto	31 de diciembre de 2023	31 de diciembre de 2022
ACTIVO			PASIVO		
Activo Circulante			Pasivo Circulante		
Efectivo y Equivalentes	78,703,971.06	59,903,752.42	Cuentas por Pagar a Corto Plazo	17,768,629.78	21,634,078.44
Efectivo			Servicios Personales por Pagar a Corto Plazo	3,770,520.90	3,506,282.97
Bancos/Tesorería			Proveedores por Pagar a Corto Plazo	66,201.70	61,442.62
Bancos/Dependencias y Otros	69,772,884.23	50,765,775.59	Contratistas por Obras Públicas por Pagar a Corto Plazo	9,142,254.74	13,009,708.40
Inversiones Temporales (Hasta 3 Meses)			Participaciones y Aportaciones por Pagar a Corto Plazo		
Fondos con Afectación Específica	8,889,088.43	9,095,978.43	Transferencias Otorgadas por Pagar a Corto Plazo		
Depósitos de Fondos de Terceros en Garantía y/o Administración	41,998.40	41,998.40	Intereses, Comisiones y Otros Gastos de la Deuda Pública por Pagar a Corto Plazo		
Otros Efectivos y Equivalentes			Retenciones y Contribuciones por Pagar a Corto Plazo	4,391,860.35	4,532,132.56
Derechos a Recibir Efectivo o Equivalentes	328,451.41	0.00	Devoluciones de la Ley de Ingresos por Pagar a Corto Plazo		
Inversiones Financieras de Corto Plazo			Otras Cuentas por Pagar a Corto Plazo	397,792.09	524,511.89
Cuentas por Cobrar a Corto Plazo	328,451.41		Documentos por Pagar a Corto Plazo	0.00	0.00
Deudores Diversos por Cobrar a Corto Plazo			Documentos Comerciales por Pagar a Corto Plazo		
Ingresos por Recuperar a Corto Plazo			Documentos con Contratistas por Obras Públicas por Pagar a Corto Plazo		
Deudores por Anticipos de la Tesorería a Corto Plazo			Otros Documentos por Pagar a Corto Plazo		
Préstamos Otorgados a Corto Plazo			Porción a Corto Plazo de la Deuda Pública a Largo Plazo	0.00	0.00
Otros Derechos a Recibir Efectivo o Equivalentes a Corto Plazo			Porción a Corto Plazo de la Deuda Pública		
Derechos a Recibir Bienes o Servicios	0.00	0.00	Porción a Corto Plazo de Arrendamiento Financiero		
Anticipos a Proveedores por Adquisición de Bienes y Prestación de Servicios a Corto Plazo			Titulos y Valores a Corto Plazo	0.00	0.00
Anticipo a Proveedores por Adquisición de Bienes Inmuebles y Muebles a Corto Plazo			Pasivos Diferidos a Corto Plazo	0.00	0.00
Anticipo a Proveedores por Adquisición de Bienes Intangibles a Corto Plazo			Ingresos Cobrados por Adelantado a Corto Plazo		
Anticipo a Contratistas por Obras Públicas a Corto Plazo			Intereses Cobrados por Adelantado a Corto Plazo		
Otros Derechos a Recibir Bienes o Servicios a Corto Plazo			Otros Pasivos Diferidos a Corto Plazo		
Inventarios	0.00	0.00	Fondos y Bienes de Terceros en Garantía y/o Administración a Corto Plazo	52,751,118.38	22,733,390.63
Inventario de Mercancías para Venta			Fondos en Garantía a Corto Plazo		
Inventario de Mercancías Terminadas			Fondos en Administración a Corto Plazo	52,751,118.38	22,733,390.63
Inventario de Mercancías en Proceso de Elaboración			Fondos Contingentes a Corto Plazo		
Inventario de Materias Primas, Materiales y Suministros para Producción			Fondos de Fideicomisos, Mandatos y Contratos Análogos a Corto Plazo		
Bienes en Tránsito			Otros Fondos de Terceros en Garantía y/o Administración a Corto Plazo		
Almacenes	0.00	0.00	Valores y Bienes en Garantía a Corto Plazo		
Estimación por Pérdida o Deterioro de Activos Circulantes	0.00	0.00	Provisiones a Corto Plazo	0.00	0.00
Estimaciones para Cuentas Incobrables por Derechos a Recibir Efectivo o Equivalentes			Provisión para Demandas y Juicios a Corto Plazo		
Estimación por Deterioro de Inventarios			Provisión para Contingencias a Corto Plazo		
Otros Activos Circulantes	0.00	0.00	Otras Provisiones a Corto Plazo		
Valores en Garantía			Otros Pasivos a Corto Plazo	1,696,857.23	1,610,698.43
Bienes en Garantía (excluye depósitos de fondos)			Ingresos por Clasificar	1,696,857.23	1,466,186.21
Bienes Derivados de Embargos, Decomisos, Aseguramientos y Dación en Pago			Recaudación por Participar		
Adquisición con Fondos de Terceros			Otros Pasivos Circulantes		144,512.22
Total de Activos Circulantes	79,032,422.47	59,903,752.42	Total de Pasivos Circulantes	72,216,605.39	45,978,167.50
Activo No Circulante			Pasivo No Circulante		
Inversiones Financieras a Largo Plazo	169,501.90	287,455.53	Cuentas por Pagar a Largo Plazo		
Derechos a Recibir Efectivo o Equivalentes a Largo Plazo	6,539,971.51	6,663,337.74	Documentos por Pagar a Largo Plazo		
Bienes Inmuebles, Infraestructura y Construcciones en Proceso	273,818,439.47	254,877,916.43	Deuda Pública a Largo Plazo		
Bienes Muebles	54,585,519.27	42,150,065.34	Pasivos Diferidos a Largo Plazo	6,060,870.00	6,313,082.53
Activos Intangibles	215,815.61	215,815.61	Fondos y Bienes de Terceros en Garantía y/o Administración a Largo Plazo	30,417.28	153,610.13
Depreciación, Deterioro y Amortización Acumulada de Bienes	(16,629,026.99)	(13,820,577.24)	Provisiones a Largo Plazo	1,037,670.13	1,037,670.13
Activos Diferidos			Total de Pasivos No Circulantes	7,128,957.41	7,504,362.79
Estimación por Pérdida o Deterioro de Activos no Circulantes			Total del Pasivo	79,345,562.80	53,482,530.29
Otros Activos no Circulantes	964,404.00	918,804.00	HACIENDA PÚBLICA / PATRIMONIO		
Total de Activos No Circulantes	319,664,624.77	291,292,817.41	Hacienda Pública/Patrimonio Contribuido	437,200.00	0.00
Total del Activo	398,697,047.24	351,196,569.83	Aportaciones		
			Donaciones de Capital	437,200.00	
			Actualización de la Hacienda Pública/Patrimonio		
			Hacienda Pública/Patrimonio Generado	318,914,284.44	297,714,039.54
			Resultados del Ejercicio (Ahorro/Desahorro)	32,364,813.60	48,407,871.27
			Resultados de Ejercicios Anteriores	286,549,470.84	249,306,168.27
			Revalúos		
			Reservas		
			Rectificaciones de Resultados de Ejercicios Anteriores		
			Exceso o Insuficiencia en la Actualización de la Hacienda Pública/Patrimonio	0.00	0.00
			Resultado por Posición Monetaria		
			Resultado por Tenencia de Activos no Monetarios		
Total de Activos No Circulantes	319,664,624.77	291,292,817.41	Total Hacienda Pública/Patrimonio	319,351,484.44	297,714,039.54
Total del Activo	398,697,047.24	351,196,569.83	Total del Pasivo y Hacienda Pública/Patrimonio	398,697,047.24	351,196,569.83

GOBIERNO CONSTITUCIONAL DEL ESTADO DE CHIAPAS
SISTEMA PARA EL DESARROLLO INTEGRAL DE LA FAMILIA DEL
ESTADO DE CHIAPAS, DIF-CHIAPAS
SISTEMA CONTABLE 2023

INFORME ANALÍTICO DE LA DEUDA PÚBLICA Y OTROS PASIVOS
DEL 1o. DE ENERO AL 31 DE DICIEMBRE DE 2023

Página 1 de 1
Fecha: 06/03/2024
LDF-2

Denominación de la Deuda Pública y Otros Pasivos	Saldo al 31 de diciembre de 2022	Disposiciones del Período	Amortizaciones del Período	Revaluaciones, Reclasificaciones y Otros Ajustes	Saldo Final del Período	Pago de Intereses del Período	Pago de Comisiones y demás costos asociados durante el Período
Deuda Pública	0.00	0.00	0.00	0.00	0.00	0.00	0.00
Corto Plazo	0.00	0.00	0.00	0.00	0.00	0.00	0.00
Instituciones de Crédito							
Títulos y Valores							
Arrendamientos Financieros							
Largo Plazo	0.00	0.00	0.00	0.00	0.00		
Instituciones de Crédito							
Títulos y Valores							
Arrendamientos Financieros							
Otros Pasivos	53,482,530.29				79,345,562.80		
Total de la Deuda Pública y Otros Pasivos	53,482,530.29	0.00	0.00	0.00	79,345,562.80	0.00	0.00

Deuda Contingente (Informativo)

Valor de Instrumentos Bono Cupón Cero (Informativo)

Instrumento Bono Cupón Cero 1, Banobras
Instrumento Bono Cupón Cero 2, Banobras

Obligaciones a Corto Plazo	Monto Contratado	Plazo Pactado	Tasa de Interés	Comisiones y Costos Relacionados	Tasa Efectiva

Obligaciones a Corto Plazo (Informativo)

GOBIERNO CONSTITUCIONAL DEL ESTADO DE CHIAPAS
SISTEMA PARA EL DESARROLLO INTEGRAL DE LA FAMILIA DEL
ESTADO DE CHIAPAS, DIF-CHIAPAS
SISTEMA CONTABLE 2023

INFORME ANALÍTICO DE OBLIGACIONES DIFERENTES DE FINANCIAMIENTOS
DEL 1o. DE ENERO AL 31 DE DICIEMBRE DE 2023

Fecha:

DENOMINACIÓN DE LAS OBLIGACIONES DIFERENTES DE FINANCIAMIENTO	FECHA DEL CONTRATO	FECHA DE INICIO DE OPERACIÓN DEL PROYECTO	FECHA DE VENCIMIENTO	MONTO DE LA INVERSIÓN PACTADO	PLAZO PACTADO	MONTO PROMEDIO MENSUAL DEL PAGO DE LA CONTRAPRESTACIÓN	MONTO PROMEDIO MENSUAL DEL PAGO DE LA CONTRAPRESTACIÓN CORRESPONDIENTE AL PAGO DE INVERSIÓN	MONTO PAGADO DE LA INVERSIÓN AL 31 DE DICIEMBRE DE 2023	MONTO PAGADO DE LA INVERSIÓN ACTUALIZADO AL 31 DE DICIEMBRE DE 2023	SALDO PENDIENTE POR PAGAR DE LA INVERSIÓN AL 31 DE DICIEMBRE DE 2023
---	--------------------	---	----------------------	-------------------------------	---------------	--	---	---	---	--

APP'S

- APP 1
- APP 2
- APP 3
- APP XX

Otros instrumentos

- Otro instrumento 1
- Otro instrumento 2
- Otro instrumento 3
- Otro instrumento XX

Total de Obligaciones Diferentes de Financiamiento



NO APLICA

GOBIERNO CONSTITUCIONAL DEL ESTADO DE CHIAPAS
SISTEMA PARA EL DESARROLLO INTEGRAL DE LA FAMILIA DEL ESTADO DE
CHIAPAS, DIF-CHIAPAS
SISTEMA CONTABLE 2023

BALANCE PRESUPUESTARIO
DEL 1o. DE ENERO AL 31 DE DICIEMBRE DE 2023

Fecha: 06/03/2024

LDF 4

CONCEPTO	ESTIMADO/APROBADO	DEVENGADO	RECAUDADO/PAGADO
Ingresos Totales	1,327,307,591.41	1,582,923,858.45	1,582,923,858.45
Ingresos de Libre Disposición	249,037,461.41	280,420,526.24	280,420,526.24
Transferencias Federales Etiquetadas	1,078,270,130.00	1,302,503,332.21	1,302,503,332.21
Financiamiento Neto	0.00	0.00	0.00
Egresos Presupuestarios	1,327,307,591.41	1,593,169,370.71	1,575,798,533.32
Gasto No Etiquetado (sin incluir Amortización de la Deuda Pública)	249,037,461.41	294,304,564.39	287,116,130.91
Gasto Etiquetado (sin incluir Amortización de la Deuda Pública)	1,078,270,130.00	1,298,864,806.32	1,288,682,402.41
Remanentes del Ejercicio Anterior		15,969,606.67	15,969,606.67
Remanentes de Ingresos de Libre Disposición aplicados en el periodo		15,969,606.67	15,969,606.67
Remanentes de Transferencias Federales Etiquetadas aplicados en el periodo		0.00	0.00
Balance Presupuestario	0.00	5,724,094.41	23,094,931.80
Balance Presupuestario sin Financiamiento Neto	0.00	5,724,094.41	23,094,931.80
Balance Presupuestario sin Financiamiento Neto y sin Remanentes del Ejercicio Anterior	0.00	(10,245,512.26)	7,125,325.13

CONCEPTO	APROBADO	DEVENGADO	PAGADO
Intereses, Comisiones y Gastos de la Deuda	0.00	0.00	0.00
Intereses, Comisiones y Gastos de la Deuda con Gasto No Etiquetado	0.00	0.00	0.00
Intereses, Comisiones y Gastos de la Deuda con Gasto Etiquetado	0.00	0.00	0.00
Balance Primario	0.00	(10,245,512.26)	7,125,325.13

CONCEPTO	ESTIMADO/APROBADO	DEVENGADO	RECAUDADO/PAGADO
Financiamiento	0.00	0.00	0.00
Financiamiento con Fuente de Pago de Ingresos de Libre Disposición	0.00	0.00	0.00
Financiamiento con Fuente de Pago de Transferencias Federales Etiquetadas	0.00	0.00	0.00
Amortización de la Deuda	0.00	0.00	0.00
Amortización de la Deuda Pública con Gasto No Etiquetado	0.00	0.00	0.00
Amortización de la Deuda Pública con Gasto Etiquetado	0.00	0.00	0.00
Financiamiento Neto	0.00	0.00	0.00

CONCEPTO	ESTIMADO/APROBADO	DEVENGADO	RECAUDADO/PAGADO
Ingresos de Libre Disposición	249,037,461.41	280,420,526.24	280,420,526.24
Financiamiento Neto con Fuente de Pago de Ingresos de Libre Disposición	0.00	0.00	0.00
Financiamiento con Fuente de Pago de Ingresos de Libre Disposición	0.00	0.00	0.00
Amortización de la Deuda Pública con Gasto No Etiquetado	0.00	0.00	0.00
Gasto No Etiquetado (sin incluir amortización de la Deuda Pública)	249,037,461.41	294,304,564.39	287,116,130.91
Remanentes de Ingresos de Libre Disposición aplicados en el periodo		15,969,606.67	15,969,606.67
Balance Presupuestario de Recursos Disponibles	0.00	2,085,568.52	9,274,002.00
Balance Presupuestario de Recursos Disponibles sin Financiamiento Neto	0.00	2,085,568.52	9,274,002.00

CONCEPTO	ESTIMADO/APROBADO	DEVENGADO	RECAUDADO/PAGADO
Transferencias Federales Etiquetadas	1,078,270,130.00	1,302,503,332.21	1,302,503,332.21
Financiamiento Neto con fuente de Pago de Transferencias Federales Etiquetadas	0.00	0.00	0.00
Financiamiento con Fuente de Pago de Transferencias Federales Etiquetadas	0.00	0.00	0.00
Amortización de la Deuda Pública con Gasto Etiquetado	0.00	0.00	0.00
Gasto Etiquetado (sin incluir Amortización de la Deuda Pública)	1,078,270,130.00	1,298,864,806.32	1,288,682,402.41
Remanentes de Transferencias Federales Etiquetadas aplicados en el periodo		0.00	0.00
Balance Presupuestario de Recursos Etiquetados	0.00	3,638,525.89	13,820,929.80
Balance Presupuestario de Recursos Etiquetados sin Financiamiento Neto	0.00	3,638,525.89	13,820,929.80

NOMBRE DEL ENTE PUBLICO : Sistema para el Desarrollo Integral de la Familia del Estado de Chiapas, DIF-Chiapas

**Estado Analítico del Ejercicio del Presupuesto de Egresos Detallado – LDF 6a.
Clasificación por Objeto del Gasto (Capítulo y Concepto)**

Del 1 de Enero al 31 de diciembre de 2023

(PESOS)

Concepto	Egresos					Subejercicio
	Aprobado	Ampliaciones / Reducciones	Modificado	Devengado	Pagado	
I. Gasto No Etiquetado	249,037,461.41	47,364,271.50	296,401,732.91	294,304,564.39	287,116,130.91	2,097,168.52
A. Servicios Personales.	185,240,931.57	14,922,671.28	200,163,602.85	198,458,010.55	192,334,240.54	1,705,592.30
a1) Remuneraciones al Personal de Carácter Permanente.	57,985,586.76	3,666,818.54	61,652,405.30	60,957,341.66	59,304,124.56	695,063.64
a2) Remuneraciones al Personal de Carácter Transitorio.	29,908,312.27	3,150,252.64	33,058,564.91	32,956,268.73	32,691,945.83	102,296.18
a3) Remuneraciones Adicionales y Especiales.	58,002,847.93	3,820,519.12	61,823,367.05	61,201,599.89	59,381,302.55	621,767.16
a4) Seguridad Social.	17,148,954.56	2,738,943.16	19,887,897.72	19,817,646.96	17,431,714.29	70,250.76
a5) Otras Prestaciones Sociales y Económicas.	16,222,530.05	1,402,537.82	17,625,067.87	17,517,553.31	17,517,553.31	107,514.56
a6) Previsiones.	0.00	0.00	0.00	0.00	0.00	0.00
a7) Pago de Estímulos a Servidores Públicos.	5,972,700.00	143,600.00	6,116,300.00	6,007,600.00	6,007,600.00	108,700.00
B. Materiales y Suministros.	5,505,014.09	4,688,448.34	10,193,462.43	10,130,781.67	10,130,039.15	62,680.76
b1) Materiales de Administración, Emisión de Documentos y Artículos Oficiales.	1,075,578.86	0.00	1,075,578.86	1,065,872.24	1,065,872.24	9,706.62
b2) Alimentos y Utensilios.	3,449,710.00	1,000,000.00	4,449,710.00	4,448,879.59	4,448,137.07	830.41
b3) Materias Primas y Materiales de Producción y Comercialización	31,079.00	0.00	31,079.00	27,283.20	27,283.20	3,795.80
b4) Materiales y Artículos de Construcción y de Reparación.	78,300.00	396,721.54	475,021.54	469,875.68	469,875.68	5,145.86
b5) Productos Químicos, Farmacéuticos y de Laboratorio.	142,932.00	400,000.00	542,932.00	519,558.45	519,558.45	23,373.55
b6) Combustibles, Lubricantes y Aditivos.	539,238.23	2,774,018.80	3,313,257.03	3,312,423.72	3,312,423.72	833.31
b7) Vestuario, Blancos, Prendas de Protección y Artículos Deportivos.	14,543.00	0.00	14,543.00	3,723.94	3,723.94	10,819.06
b8) Materiales y Suministros para Seguridad.	0.00	0.00	0.00	0.00	0.00	0.00
b9) Herramientas, Refacciones y Accesorios Menores.	173,633.00	117,708.00	291,341.00	283,164.85	283,164.85	8,176.15
C. Servicios Generales.	28,533,415.40	10,818,779.38	39,352,194.78	39,051,420.66	37,988,829.46	300,774.12
c1) Servicios Básicos.	3,574,089.66	0.00	3,574,089.66	3,540,897.40	3,540,654.36	33,192.26
c2) Servicios de Arrendamiento.	439,948.00	300,000.00	739,948.00	735,483.88	729,069.72	4,464.12
c3) Servicios Profesionales, Científicos, Técnicos y Otros Servicios.	346,600.00	0.00	346,600.00	324,692.33	324,692.33	21,907.67
c4) Servicios Financieros, Bancarios y Comerciales.	248,500.00	53,012.76	301,512.76	237,325.03	237,325.03	64,187.73
c5) Servicios de Instalación, Reparación, Mantenimiento y Conservación.	132,955.00	203,147.72	336,102.72	265,597.01	265,597.01	70,505.71
c6) Servicios de Comunicación Social y Publicidad.	10,000,000.00	0.00	10,000,000.00	10,000,000.00	10,000,000.00	0.00
c7) Servicios de Traslado y Viáticos.	199,373.28	0.00	199,373.28	143,637.02	143,637.02	55,736.26
c8) Servicios Oficiales.	10,001,000.00	10,000,000.00	20,001,000.00	19,999,999.99	19,999,999.99	1,000.01
c9) Otros Servicios Generales.	3,590,949.46	262,618.90	3,853,568.36	3,803,788.00	2,747,854.00	49,780.36
D. Transferencias, Asignaciones, Subsidios y Otras Ayudas.	28,927,953.51	16,934,372.50	45,862,326.01	45,834,204.67	45,832,874.92	28,121.34
d1) Transferencias Internas y Asignaciones al Sector Público.	0.00	0.00	0.00	0.00	0.00	0.00
d2) Transferencias al Resto del Sector Público.	0.00	0.00	0.00	0.00	0.00	0.00
d3) Subsidios y Subvenciones.	0.00	3,444,294.84	3,444,294.84	3,444,294.84	3,444,294.84	0.00
d4) Ayudas Sociales.	28,927,953.51	13,490,077.66	42,418,031.17	42,389,909.83	42,388,580.08	28,121.34
d5) Pensiones y Jubilaciones.	0.00	0.00	0.00	0.00	0.00	0.00
d6) Transferencias a Fideicomisos, Mandatos y Otros Análogos.	0.00	0.00	0.00	0.00	0.00	0.00
d7) Transferencias a la Seguridad Social	0.00	0.00	0.00	0.00	0.00	0.00
d8) Donativos	0.00	0.00	0.00	0.00	0.00	0.00
d9) Transferencias al Exterior.	0.00	0.00	0.00	0.00	0.00	0.00
E. Bienes Muebles, Inmuebles e Intangibles.	0.00	0.00	0.00	0.00	0.00	0.00
e1) Mobiliario y Equipo de Administración.	0.00	0.00	0.00	0.00	0.00	0.00
e2) Mobiliario y Equipo Educativo y Recreativo.	0.00	0.00	0.00	0.00	0.00	0.00
e3) Equipo e Instrumental Médico y de Laboratorio.	0.00	0.00	0.00	0.00	0.00	0.00
e4) Vehículos y Equipo de Transporte.	0.00	0.00	0.00	0.00	0.00	0.00
e5) Equipo de Defensa y Seguridad.	0.00	0.00	0.00	0.00	0.00	0.00
e6) Maquinaria, Otros Equipos y Herramientas.	0.00	0.00	0.00	0.00	0.00	0.00
e7) Activos Biológicos.	0.00	0.00	0.00	0.00	0.00	0.00
e8) Bienes Inmuebles.	0.00	0.00	0.00	0.00	0.00	0.00
e9) Activos Intangibles.	0.00	0.00	0.00	0.00	0.00	0.00
F. Inversión Pública.	0.00	0.00	0.00	0.00	0.00	0.00
f1) Obra Pública en Bienes de Dominio Público.	0.00	0.00	0.00	0.00	0.00	0.00
f2) Obra Pública en Bienes Propios.	0.00	0.00	0.00	0.00	0.00	0.00
f3) Proyectos Productivos y Acciones de Fomento	0.00	0.00	0.00	0.00	0.00	0.00
G. Inversiones Financieras y Otras Provisiones.	830,146.84	0.00	830,146.84	830,146.84	830,146.84	0.00
g1) Inversiones para el Fomento de Actividades Productivas	0.00	0.00	0.00	0.00	0.00	0.00
g2) Acciones y Participaciones de Capital	0.00	0.00	0.00	0.00	0.00	0.00
g3) Compra de Títulos y Valores	0.00	0.00	0.00	0.00	0.00	0.00
g4) Concesión de Préstamos.	0.00	0.00	0.00	0.00	0.00	0.00
g5) Inversiones en Fideicomisos, Mandatos y Otros Análogos.	830,146.84	0.00	830,146.84	830,146.84	830,146.84	0.00
Fideicomiso de Desastres Naturales (informativo)						
g6) Otras Inversiones Financieras	0.00	0.00	0.00	0.00	0.00	0.00
g7) Provisiones para Contingencias y Otras Erogaciones Especiales.	0.00	0.00	0.00	0.00	0.00	0.00
H. Participaciones y Aportaciones.	0.00	0.00	0.00	0.00	0.00	0.00
h1) Participaciones.	0.00	0.00	0.00	0.00	0.00	0.00
h2) Aportaciones.	0.00	0.00	0.00	0.00	0.00	0.00
h3) Convenios.	0.00	0.00	0.00	0.00	0.00	0.00
I. Deuda Pública.	0.00	0.00	0.00	0.00	0.00	0.00
i1) Amortización de la Deuda Pública.	0.00	0.00	0.00	0.00	0.00	0.00
i2) Intereses de la Deuda Pública.	0.00	0.00	0.00	0.00	0.00	0.00
i3) Comisiones de la Deuda Pública.	0.00	0.00	0.00	0.00	0.00	0.00
i4) Gastos de la Deuda Pública.	0.00	0.00	0.00	0.00	0.00	0.00
i5) Costo por Coberturas.	0.00	0.00	0.00	0.00	0.00	0.00
i6) Apoyos Financieros.	0.00	0.00	0.00	0.00	0.00	0.00
i7) Adeudos de Ejercicios Fiscales Anteriores (ADEFAS).	0.00	0.00	0.00	0.00	0.00	0.00
II. Gasto Etiquetado	1,078,270,130.00	224,233,202.21	1,302,503,332.21	1,298,864,806.32	1,288,682,402.41	3,638,525.89
A. Servicios Personales.	0.00	24,897,962.61	24,897,962.61	21,730,994.80	21,132,479.35	3,166,967.81
a1) Remuneraciones al Personal de Carácter Permanente.	0.00	0.00	0.00	0.00	0.00	0.00
a2) Remuneraciones al Personal de Carácter Transitorio.	0.00	13,266,541.44	13,266,541.44	11,550,698.04	11,380,893.16	1,715,843.40
a3) Remuneraciones Adicionales y Especiales.	0.00	7,414,070.68	7,414,070.68	6,534,096.60	6,386,677.05	879,974.08
a4) Seguridad Social.	0.00	2,905,950.49	2,905,950.49	2,546,200.16	2,264,909.14	359,750.33
a5) Otras Prestaciones Sociales y Económicas.	0.00	0.00	0.00	0.00	0.00	0.00
a6) Previsiones.	0.00	0.00	0.00	0.00	0.00	0.00
a7) Pago de Estímulos a Servidores Públicos.	0.00	1,311,400.00	1,311,400.00	1,100,000.00	1,100,000.00	211,400.00
B. Materiales y Suministros.	927,113,364.05	157,393,652.65	1,084,507,016.70	1,084,448,277.92	1,084,448,277.92	58,738.78
b1) Materiales de Administración, Emisión de Documentos y Artículos Oficiales.	0.00	2,996,280.99	2,996,280.99	2,990,919.67	2,990,919.67	5,361.32
b2) Alimentos y Utensilios.	911,798,837.20	151,093,176.57	1,062,892,013.77	1,062,875,824.13	1,062,875,824.13	16,189.64
b3) Materias Primas y Materiales de Producción y Comercialización	0.00	5,375.00	5,375.00	5,364.76	5,364.76	10.24
b4) Materiales y Artículos de Construcción y de Reparación.	0.00	316,019.28	316,019.28	297,716.29	297,716.29	18,302.99

NOMBRE DEL ENTE PUBLICO : Sistema para el Desarrollo Integral de la Familia del Estado de Chiapas, DIF-Chiapas

**Estado Analítico del Ejercicio del Presupuesto de Egresos Detallado – LDF 6a.
Clasificación por Objeto del Gasto (Capítulo y Concepto)**

Del 1 de Enero al 31 de diciembre de 2023

(PESOS)

Concepto	Egresos					Subejercicio
	Aprobado	Ampliaciones / Reducciones	Modificado	Devengado	Pagado	
b5) Productos Químicos, Farmacéuticos y de Laboratorio.	15,314,526.85	2,432,798.82	17,747,325.67	17,743,146.76	17,743,146.76	4,178.91
b6) Combustibles, Lubricantes y Aditivos.	0.00	0.00	0.00	0.00	0.00	0.00
b7) Vestuario, Blancos, Prendas de Protección y Artículos Deportivos.	0.00	283,494.00	283,494.00	277,268.57	277,268.57	6,225.43
b8) Materiales y Suministros para Seguridad.	0.00	0.00	0.00	0.00	0.00	0.00
b9) Herramientas, Refacciones y Accesorios Menores.	0.00	266,507.99	266,507.99	258,037.74	258,037.74	8,470.25
C. Servicios Generales.	1,184,000.00	3,668,964.16	4,852,964.16	4,548,998.67	4,435,371.73	303,965.49
c1) Servicios Básicos.	0.00	2,441,534.67	2,441,534.67	2,203,350.73	2,203,350.73	238,183.94
c2) Servicios de Arrendamiento.	0.00	0.00	0.00	0.00	0.00	0.00
c3) Servicios Profesionales, Científicos, Técnicos y Otros Servicios.	1,184,000.00	-34,110.30	1,149,889.70	1,148,343.79	1,148,343.79	1,545.91
c4) Servicios Financieros, Bancarios y Comerciales.	0.00	0.00	0.00	0.00	0.00	0.00
c5) Servicios de Instalación, Reparación, Mantenimiento y Conservación.	0.00	306,174.68	306,174.68	292,700.72	292,700.72	13,473.96
c6) Servicios de Comunicación Social y Publicidad.	0.00	0.00	0.00	0.00	0.00	0.00
c7) Servicios de Traslado y Viáticos.	0.00	498,083.00	498,083.00	497,848.00	497,848.00	235.00
c8) Servicios Oficiales.	0.00	0.00	0.00	0.00	0.00	0.00
c9) Otros Servicios Generales.	0.00	457,282.11	457,282.11	406,755.43	293,128.49	50,526.68
D. Transferencias, Asignaciones, Subsidios y Otras Ayudas.	149,972,765.95	4,839,544.15	154,812,310.10	154,772,015.76	154,772,015.76	40,294.34
d1) Transferencias Internas y Asignaciones al Sector Público.	0.00	0.00	0.00	0.00	0.00	0.00
d2) Transferencias al Resto del Sector Público.	0.00	0.00	0.00	0.00	0.00	0.00
d3) Subsidios y Subvenciones.	0.00	0.00	0.00	0.00	0.00	0.00
d4) Ayudas Sociales.	149,972,765.95	4,839,544.15	154,812,310.10	154,772,015.76	154,772,015.76	40,294.34
d5) Pensiones y Jubilaciones.	0.00	0.00	0.00	0.00	0.00	0.00
d6) Transferencias a Fideicomisos, Mandatos y Otros Análogos.	0.00	0.00	0.00	0.00	0.00	0.00
d7) Transferencias a la Seguridad Social	0.00	0.00	0.00	0.00	0.00	0.00
d8) Donativos	0.00	0.00	0.00	0.00	0.00	0.00
d9) Transferencias al Exterior.	0.00	0.00	0.00	0.00	0.00	0.00
E. Bienes Muebles, Inmuebles e Intangibles.	0.00	14,492,555.60	14,492,555.60	14,423,996.13	14,423,996.13	68,559.47
e1) Mobiliario y Equipo de Administración.	0.00	1,588,065.39	1,588,065.39	1,573,603.31	1,573,603.31	14,462.08
e2) Mobiliario y Equipo Educativo y Recreativo.	0.00	1,963,327.93	1,963,327.93	1,924,357.06	1,924,357.06	38,970.87
e3) Equipo e Instrumental Médico y de Laboratorio.	0.00	10,797,609.61	10,797,609.61	10,791,318.69	10,791,318.69	6,290.92
e4) Vehículos y Equipo de Transporte.	0.00	0.00	0.00	0.00	0.00	0.00
e5) Equipo de Defensa y Seguridad.	0.00	0.00	0.00	0.00	0.00	0.00
e6) Maquinaria, Otros Equipos y Herramientas.	0.00	143,552.67	143,552.67	134,717.07	134,717.07	8,835.60
e7) Activos Biológicos.	0.00	0.00	0.00	0.00	0.00	0.00
e8) Bienes Inmuebles.	0.00	0.00	0.00	0.00	0.00	0.00
e9) Activos Intangibles.	0.00	0.00	0.00	0.00	0.00	0.00
F. Inversión Pública.	0.00	18,940,523.04	18,940,523.04	18,940,523.04	9,470,261.52	0.00
f1) Obra Pública en Bienes de Dominio Público.	0.00	0.00	0.00	0.00	0.00	0.00
f2) Obra Pública en Bienes Propios.	0.00	18,940,523.04	18,940,523.04	18,940,523.04	9,470,261.52	0.00
f3) Proyectos Productivos y Acciones de Fomento	0.00	0.00	0.00	0.00	0.00	0.00
G. Inversiones Financieras y Otras Provisiones.	0.00	0.00	0.00	0.00	0.00	0.00
g1) Inversiones para el Fomento de Actividades Productivas	0.00	0.00	0.00	0.00	0.00	0.00
g2) Acciones y Participaciones de Capital	0.00	0.00	0.00	0.00	0.00	0.00
g3) Compra de Títulos y Valores	0.00	0.00	0.00	0.00	0.00	0.00
g4) Concesión de Préstamos.	0.00	0.00	0.00	0.00	0.00	0.00
g5) Inversiones en Fideicomisos, Mandatos y Otros Análogos.	0.00	0.00	0.00	0.00	0.00	0.00
Fideicomiso de Desastres Naturales (informativo)	0.00	0.00	0.00	0.00	0.00	0.00
g6) Otras Inversiones Financieras	0.00	0.00	0.00	0.00	0.00	0.00
g7) Provisiones para Contingencias y Otras Erogaciones Especiales.	0.00	0.00	0.00	0.00	0.00	0.00
H. Participaciones y Aportaciones.	0.00	0.00	0.00	0.00	0.00	0.00
h1) Participaciones.	0.00	0.00	0.00	0.00	0.00	0.00
h2) Aportaciones.	0.00	0.00	0.00	0.00	0.00	0.00
h3) Convenios.	0.00	0.00	0.00	0.00	0.00	0.00
I. Deuda Pública.	0.00	0.00	0.00	0.00	0.00	0.00
i1) Amortización de la Deuda Pública.	0.00	0.00	0.00	0.00	0.00	0.00
i2) Intereses de la Deuda Pública.	0.00	0.00	0.00	0.00	0.00	0.00
i3) Comisiones de la Deuda Pública.	0.00	0.00	0.00	0.00	0.00	0.00
i4) Gastos de la Deuda Pública.	0.00	0.00	0.00	0.00	0.00	0.00
i5) Costo por Coberturas.	0.00	0.00	0.00	0.00	0.00	0.00
i6) Apoyos Financieros.	0.00	0.00	0.00	0.00	0.00	0.00
i7) Adeudos de Ejercicios Fiscales Anteriores (ADEFAS).	0.00	0.00	0.00	0.00	0.00	0.00
III. Total de Egresos	1,327,307,591.41	271,597,473.71	1,598,905,065.12	1,593,169,370.71	1,575,798,533.32	5,735,694.41

NOMBRE DEL ENTE PÚBLICO : Sistema para el Desarrollo Integral de la Familia del Estado de Chiapas, DIF-Chiapas
Estado Analítico del Ejercicio del Presupuesto de Egresos Detallado – LDF 6b.

Clasificación Administrativa

Del 1 de Enero al 31 de diciembre de 2023

(PESOS)

Concepto	Egresos					Subejercicio
	Aprobado	Ampliaciones / Reducciones	Modificado	Devengado	Pagado	
I. Gasto No Etiquetado	249,037,461.41	47,364,271.50	296,401,732.91	294,304,564.39	287,116,130.91	2,097,168.52
E. Entidades Paraestatales y Fideicomisos No Empresariales y No Financieros	249,037,461.41	47,364,271.50	296,401,732.91	294,304,564.39	287,116,130.91	2,097,168.52
Sistema para el Desarrollo Integral de la Familia del Estado de Chiapas, DIF-Chiapas	249,037,461.41	47,364,271.50	296,401,732.91	294,304,564.39	287,116,130.91	2,097,168.52
II. Gasto Etiquetado	1,078,270,130.00	224,233,202.21	1,302,503,332.21	1,298,864,806.32	1,288,682,402.41	3,638,525.89
E. Entidades Paraestatales y Fideicomisos No Empresariales y No Financieros	1,078,270,130.00	224,233,202.21	1,302,503,332.21	1,298,864,806.32	1,288,682,402.41	3,638,525.89
Sistema para el Desarrollo Integral de la Familia del Estado de Chiapas, DIF-Chiapas	1,078,270,130.00	224,233,202.21	1,302,503,332.21	1,298,864,806.32	1,288,682,402.41	3,638,525.89
III. Total de Egresos	1,327,307,591.41	271,597,473.71	1,598,905,065.12	1,593,169,370.71	1,575,798,533.32	5,735,694.41

NOMBRE DEL ENTE PÚBLICO : Sistema para el Desarrollo Integral de la Familia del Estado de Chiapas, DIF-Chiapas

Estado Analítico del Ejercicio del Presupuesto de Egresos Detallado – LDF 6c.

Clasificación Funcional (Finalidad y Función)

Del 1 de Enero al 31 de diciembre de 2023

(PESOS)

Concepto	Egresos					Subejercicio
	Aprobado	Ampliaciones / Reducciones	Modificado	Devengado	Pagado	
I. Gasto No Etiquetado	249,037,461.41	47,364,271.50	296,401,732.91	294,304,564.39	287,116,130.91	2,097,168.52
A. Gobierno	0.00	0.00	0.00	0.00	0.00	0.00
a1) Legislación	0.00	0.00	0.00	0.00	0.00	0.00
a2) Justicia	0.00	0.00	0.00	0.00	0.00	0.00
a3) Coordinación de la Política de Gobierno	0.00	0.00	0.00	0.00	0.00	0.00
a4) Relaciones Exteriores	0.00	0.00	0.00	0.00	0.00	0.00
a5) Asuntos Financieros y Hacendarios	0.00	0.00	0.00	0.00	0.00	0.00
a6) Seguridad Nacional	0.00	0.00	0.00	0.00	0.00	0.00
a7) Asuntos de Orden Público y de Seguridad Interior	0.00	0.00	0.00	0.00	0.00	0.00
a8) Otros Servicios Generales	0.00	0.00	0.00	0.00	0.00	0.00
B. Desarrollo Social	249,037,461.41	47,364,271.50	296,401,732.91	294,304,564.39	287,116,130.91	2,097,168.52
b1) Protección Ambiental	0.00	0.00	0.00	0.00	0.00	0.00
b2) Vivienda y Servicios a la Comunidad	0.00	0.00	0.00	0.00	0.00	0.00
b3) Salud	0.00	0.00	0.00	0.00	0.00	0.00
b4) Recreación, Cultura y Otras Manifestaciones Sociales	0.00	0.00	0.00	0.00	0.00	0.00
b5) Educación	0.00	0.00	0.00	0.00	0.00	0.00
b6) Protección Social	249,037,461.41	47,364,271.50	296,401,732.91	294,304,564.39	287,116,130.91	2,097,168.52
b7) Otros Asuntos Sociales	0.00	0.00	0.00	0.00	0.00	0.00
C. Desarrollo Económico	0.00	0.00	0.00	0.00	0.00	0.00
c1) Asuntos Económicos, Comerciales y Laborales en General	0.00	0.00	0.00	0.00	0.00	0.00
c2) Agropecuaria, Silvicultura, Pesca y Caza	0.00	0.00	0.00	0.00	0.00	0.00
c3) Combustibles y Energía	0.00	0.00	0.00	0.00	0.00	0.00
c4) Minería, Manufacturas y Construcción	0.00	0.00	0.00	0.00	0.00	0.00
c5) Transporte	0.00	0.00	0.00	0.00	0.00	0.00
c6) Comunicaciones	0.00	0.00	0.00	0.00	0.00	0.00
c7) Turismo	0.00	0.00	0.00	0.00	0.00	0.00
c8) Ciencia, Tecnología e Innovación	0.00	0.00	0.00	0.00	0.00	0.00
c9) Otras Industrias y Otros Asuntos Económicos	0.00	0.00	0.00	0.00	0.00	0.00
D. Otras no Clasificadas en Funciones Anteriores	0.00	0.00	0.00	0.00	0.00	0.00
d1) Transac. de la Deuda Pública/Costo Financiero de la Deuda	0.00	0.00	0.00	0.00	0.00	0.00
d2) Transf., Part. y Aport. entre Diferentes Niv. y Ord. de Gob.	0.00	0.00	0.00	0.00	0.00	0.00
d3) Saneamiento del Sistema Financiero	0.00	0.00	0.00	0.00	0.00	0.00
d4) Adeudos de Ejercicios Fiscales Anteriores	0.00	0.00	0.00	0.00	0.00	0.00
II. Gasto Etiquetado	1,078,270,130.00	224,233,202.21	1,302,503,332.21	1,298,864,806.32	1,288,682,402.41	3,638,525.89
A. Gobierno	0.00	0.00	0.00	0.00	0.00	0.00
a1) Legislación	0.00	0.00	0.00	0.00	0.00	0.00
a2) Justicia	0.00	0.00	0.00	0.00	0.00	0.00
a3) Coordinación de la Política de Gobierno	0.00	0.00	0.00	0.00	0.00	0.00
a4) Relaciones Exteriores	0.00	0.00	0.00	0.00	0.00	0.00
a5) Asuntos Financieros y Hacendarios	0.00	0.00	0.00	0.00	0.00	0.00
a6) Seguridad Nacional	0.00	0.00	0.00	0.00	0.00	0.00
a7) Asuntos de Orden Público y de Seguridad Interior	0.00	0.00	0.00	0.00	0.00	0.00
a8) Otros Servicios Generales	0.00	0.00	0.00	0.00	0.00	0.00
B. Desarrollo Social	1,078,270,130.00	224,233,202.21	1,302,503,332.21	1,298,864,806.32	1,288,682,402.41	3,638,525.89
b1) Protección Ambiental	0.00	0.00	0.00	0.00	0.00	0.00
b2) Vivienda y Servicios a la Comunidad	0.00	0.00	0.00	0.00	0.00	0.00
b3) Salud	0.00	0.00	0.00	0.00	0.00	0.00
b4) Recreación, Cultura y Otras Manifestaciones Sociales	0.00	0.00	0.00	0.00	0.00	0.00
b5) Educación	0.00	0.00	0.00	0.00	0.00	0.00
b6) Protección Social	1,078,270,130.00	224,233,202.21	1,302,503,332.21	1,298,864,806.32	1,288,682,402.41	3,638,525.89
b7) Otros Asuntos Sociales	0.00	0.00	0.00	0.00	0.00	0.00
C. Desarrollo Económico	0.00	0.00	0.00	0.00	0.00	0.00
c1) Asuntos Económicos, Comerciales y Laborales en General	0.00	0.00	0.00	0.00	0.00	0.00
c2) Agropecuaria, Silvicultura, Pesca y Caza	0.00	0.00	0.00	0.00	0.00	0.00
c3) Combustibles y Energía	0.00	0.00	0.00	0.00	0.00	0.00
c4) Minería, Manufacturas y Construcción	0.00	0.00	0.00	0.00	0.00	0.00
c5) Transporte	0.00	0.00	0.00	0.00	0.00	0.00
c6) Comunicaciones	0.00	0.00	0.00	0.00	0.00	0.00
c7) Turismo	0.00	0.00	0.00	0.00	0.00	0.00
c8) Ciencia, Tecnología e Innovación	0.00	0.00	0.00	0.00	0.00	0.00
c9) Otras Industrias y Otros Asuntos Económicos	0.00	0.00	0.00	0.00	0.00	0.00
D. Otras no Clasificadas en Funciones Anteriores	0.00	0.00	0.00	0.00	0.00	0.00
d1) Transac. de la Deuda Pública/Costo Financiero de la Deuda	0.00	0.00	0.00	0.00	0.00	0.00
d2) Transf., Part. y Aport. entre Diferentes Niv. y Ord. de Gob.	0.00	0.00	0.00	0.00	0.00	0.00
d3) Saneamiento del Sistema Financiero	0.00	0.00	0.00	0.00	0.00	0.00
d4) Adeudos de Ejercicios Fiscales Anteriores	0.00	0.00	0.00	0.00	0.00	0.00
III. Total de Egresos	1,327,307,591.41	271,597,473.71	1,598,905,065.12	1,593,169,370.71	1,575,798,533.32	5,735,694.41

NOMBRE DEL ENTE PÚBLICO : Sistema para el Desarrollo Integral de la Familia del Estado de Chiapas, DIF-Chiapas

Estado Analítico del Ejercicio del Presupuesto de Egresos Detallado – LDF 6d.

Clasificación de Servicios Personales por Categoría

Del 1 de Enero al 31 de diciembre de 2023

(PESOS)

Concepto	Egresos					Subejercicio
	Aprobado	Ampliaciones / Reducciones	Modificado	Devengado	Pagado	
I. Gasto No Etiquetado	188,804,481.03	18,628,655.02	207,433,136.05	205,678,713.39	198,499,009.38	1,754,422.66
A. Personal Administrativo y de Servicio Público	188,804,481.03	18,628,655.02	207,433,136.05	205,678,713.39	198,499,009.38	1,754,422.66
B. Magisterio	0.00	0.00	0.00	0.00	0.00	0.00
C. Servicios de Salud	0.00	0.00	0.00	0.00	0.00	0.00
c1) Personal Administrativo	0.00	0.00	0.00	0.00	0.00	0.00
c2) Personal Médico, Paramédico y Afín	0.00	0.00	0.00	0.00	0.00	0.00
D. Seguridad Pública	0.00	0.00	0.00	0.00	0.00	0.00
E. Gastos Asociados a la Implementación de Nuevas Leyes Federales o Reformas a las mismas	0.00	0.00	0.00	0.00	0.00	0.00
e1) Nombre del Programa o Ley 1	0.00	0.00	0.00	0.00	0.00	0.00
F. Sentencias Laborales Definitivas	0.00	0.00	0.00	0.00	0.00	0.00
II. Gasto Etiquetado	0.00	25,355,244.72	25,355,244.72	22,137,750.23	21,425,607.84	3,217,494.49
A. Personal Administrativo y de Servicio Público	0.00	25,355,244.72	25,355,244.72	22,137,750.23	21,425,607.84	3,217,494.49
B. Magisterio	0.00	0.00	0.00	0.00	0.00	0.00
C. Servicios de Salud	0.00	0.00	0.00	0.00	0.00	0.00
c1) Personal Administrativo	0.00	0.00	0.00	0.00	0.00	0.00
c2) Personal Médico, Paramédico y Afín	0.00	0.00	0.00	0.00	0.00	0.00
D. Seguridad Pública	0.00	0.00	0.00	0.00	0.00	0.00
E. Gastos Asociados a la Implementación de Nuevas Leyes Federales o Reformas a las mismas	0.00	0.00	0.00	0.00	0.00	0.00
e1) Nombre del Programa o Ley 1	0.00	0.00	0.00	0.00	0.00	0.00
F. Sentencias Laborales Definitivas	0.00	0.00	0.00	0.00	0.00	0.00
III. Total del Gasto en Servicios Personales	188,804,481.03	43,983,899.74	232,788,380.77	227,816,463.62	219,924,617.22	4,971,917.15

GOBIERNO CONSTITUCIONAL DEL ESTADO DE CHIAPAS
SISTEMA PARA EL DESARROLLO INTEGRAL DE LA FAMILIA DEL ESTADO DE
CHIAPAS, DIF-CHIAPAS

SISTEMA CONTABLE 2023
RELACIÓN DE BIENES MUEBLES QUE COMPONEN SU PATRIMONIO
Cuenta Pública al 31 de diciembre de 2023

Página 1 de 81

Hora: 04:36:21p. m.

Fecha: 06/03/2024

Código	Descripción del Bien	Valor en Libros
1241	Mobiliario y Equipo de Administración	20,469,898.91
1241 1030012153314I00602301 0002	01 RECEPCIÓN PRIVACIA MODELO 221 COLOR WENGUE SEGUN FACT A 18341	11,196.32
1241 1030012153314I00602301 0003	01 RECEPCIÓN PRIVACIA MODELO 221 COLOR WENGUE SEGUN FACT A 18341	11,196.32
1241 1030012153314I00602301 0004	01 MESA DE JUNTAS OVALADA DE 240X120X75 CM MODELO FMO240 ESPECIAL CHOCOLATE SEGUN FACT A 18341	9,976.00
1241 1030012153314I00602301 0005	01 CREDENZA LATERAL IZ ARCHIVO, UTILIES, LIBREO ABIERTO Y CERRADO 120X40X62 MODELO CCR-120Z ESPECIAL CHOCOLATE SEGUN FACT A 18341	7,540.00
1241 1030012153314I00602301 0008	01 ARCHIVERO VERTICAL OFICIO 4 CAJONES SERIE 2500 MOD. 14532 COLOR NEGRO-HIRSH SEGUN FACT A 18758	10,208.00
1241 1030012153314I00602301 0009	01 ARCHIVERO VERTICAL OFICIO 4 CAJONES SERIE 2500 MOD. 14532 COLOR NEGRO-HIRSH SEGUN FACT A 18758	10,208.00
1241 1030012153314I00602301 0010	01 ARCHIVERO VERTICAL OFICIO 4 CAJONES SERIE 2500 MOD. 14532 COLOR NEGRO-HIRSH SEGUN FACT A 18758	10,208.00
1241 1030012153314I00602301 0011	01 ARCHIVERO VERTICAL OFICIO 4 CAJONES SERIE 2500 MOD. 14532 COLOR NEGRO-HIRSH SEGUN FACT A 18758	10,208.00
1241 1030012153314I00602301 0012	01 ARCHIVERO VERTICAL OFICIO 4 CAJONES SERIE 2500 MOD. 14532 COLOR NEGRO-HIRSH SEGUN FACT A 18758	10,208.00
1241 1030012153314I00602301 0013	01 ARCHIVERO VERTICAL OFICIO 4 CAJONES SERIE 2500 MOD. 14532 COLOR NEGRO-HIRSH SEGUN FACT A 18758	10,208.00
1241 1030012153314I00602301 0014	01 ARCHIVERO VERTICAL OFICIO 4 CAJONES SERIE 2500 MOD. 14532 COLOR NEGRO-HIRSH SEGUN FACT A 18758	10,208.00
1241 1030012153314I00602301 0015	01 ARCHIVERO VERTICAL OFICIO 4 CAJONES SERIE 2500 MOD. 14532 COLOR NEGRO-HIRSH SEGUN FACT A 18758	10,208.00
1241 1030012153314I00602301 0016	01 ESCRITORIO EJECUTIVO EN L SIN PORTA CPU Y SIN PORTA TECLADO COLOS CHOCOLATE ESTRUCTURA NEGRA MOD. 805 LINEA ITALIA SEGUN FACTURA A 18758	8,004.00
1241 1030012153314I00602301 0017	01 ESCRITORIO EJECUTIVO EN L SIN PORTA CPU Y SIN PORTA TECLADO COLOS CHOCOLATE ESTRUCTURA NEGRA MOD. 805 LINEA ITALIA SEGUN FACTURA A 18758	8,004.00
1241 1030012153314I00602301 0018	01 ESCRITORIO EJECUTIVO EN L SIN PORTA CPU Y SIN PORTA TECLADO COLOS CHOCOLATE ESTRUCTURA NEGRA MOD. 805 LINEA ITALIA SEGUN FACTURA A 18758	8,004.00
1241 1030012153314I00602301 0019	01 ESCRITORIO EJECUTIVO EN L SIN PORTA CPU Y SIN PORTA TECLADO COLOS CHOCOLATE ESTRUCTURA NEGRA MOD. 805 LINEA ITALIA SEGUN FACTURA A 18758	8,004.00
1241 1030012153314I00602301 0020	01 ESCRITORIO EJECUTIVO EN L SIN PORTA CPU Y SIN PORTA TECLADO COLOS CHOCOLATE ESTRUCTURA NEGRA MOD. 805 LINEA ITALIA SEGUN FACTURA A 18758	8,004.00
1241 1030012153314I00602301 0021	01 ESCRITORIO EJECUTIVO EN L SIN PORTA CPU Y SIN PORTA TECLADO COLOS CHOCOLATE ESTRUCTURA NEGRA MOD. 805 LINEA ITALIA SEGUN FACTURA A 18758	8,004.00
1241 1030012153314I00602301 0022	01 ESCRITORIO EJECUTIVO EN L SIN PORTA CPU Y SIN PORTA TECLADO COLOS CHOCOLATE ESTRUCTURA NEGRA MOD. 805 LINEA ITALIA SEGUN FACTURA A 18758	8,004.00
1241 1030012153314I00602301 0025	01 ENFRIADOR Y CALENTADOR DE AGUA MODELO HC-500 MARCA PURES A SEGUN FACT A 18758	8,454.08
1241 1030012153314I00602301 0026	01 ENFRIADOR Y CALENTADOR DE AGUA MODELO HC-500 MARCA PURES A SEGUN FACT A 18758	8,454.08
1241 1030012153314I00602301 0027	01 ENFRIADOR Y CALENTADOR DE AGUA MODELO HC-500 MARCA PURES A SEGUN FACT A 18758	8,454.08

GOBIERNO CONSTITUCIONAL DEL ESTADO DE CHIAPAS
SISTEMA PARA EL DESARROLLO INTEGRAL DE LA FAMILIA DEL ESTADO DE
CHIAPAS, DIF-CHIAPAS

SISTEMA CONTABLE 2023
RELACIÓN DE BIENES MUEBLES QUE COMPONEN SU PATRIMONIO
Cuenta Pública al 31 de diciembre de 2023

Página 2 de 81

Hora: 04:36:21p. m.

Fecha: 06/03/2024

Código	Descripción del Bien	Valor en Libros
1241 1030012153314I00602301 0028	01 ENFRIADOR Y CALENTADOR DE AGUA MODELO HC-500 MARCA PURESAS SEGUN FACT A 18758	8,454.08
1241 1030012153314I00602301 0029	01 ENFRIADOR Y CALENTADOR DE AGUA MODELO HC-500 MARCA PURESAS SEGUN FACT A 18758	8,454.08
1241 1030012153314I00602301 0030	01 ENFRIADOR Y CALENTADOR DE AGUA MODELO HC-500 MARCA PURESAS SEGUN FACT A 18758	8,454.08
1241 1070012159213E04002301 0012	01 ARCHIVERO INDUSTRIAL VERTICAL 4 GABETAS CON PORTA ETIQUETA MARCA SPACE SOLUTIONS METALICO SEGUN FACTURA 249	7,845.06
1241 1070012159213E04002301 0013	01 ESCRITORIO ESQUINERO SKANOR NOGAL-NEGRO SEGUN FACTURA 253	7,920.79
1241 1070012159213E04002301 0014	01 GABINETE INDUSTRIAL DE ALMACENAMIENTO COLOR NEGRO MARCA ULINE SEGUN FACTURA 253	10,891.09
1241 1070012159213E04002301 0015	01 GABINETE INDUSTRIAL DE ALMACENAMIENTO COLOR NEGRO MARCA ULINE SEGUN FACTURA 253	10,891.09
1241 1070012159213E04002301 0016	01 GABINETE INDUSTRIAL DE ALMACENAMIENTO COLOR NEGRO MARCA ULINE SEGUN FACTURA 253	10,891.09
1241 1070012159213E04002301 0017	01 GABINETE INDUSTRIAL DE ALMACENAMIENTO COLOR NEGRO MARCA ULINE SEGUN FACTURA 253	10,891.09
1241 1070012159213E04002301 0018	01 GABINETE INDUSTRIAL DE ALMACENAMIENTO COLOR NEGRO MARCA ULINE SEGUN FACTURA 253	10,891.09
1241 1070012159213E04002301 0019	01 ESTANTE MEMBERS MARK 4 REPISAS SEGUN FACTURA 253	10,495.05
1241 1070012159213E04002301 0020	01 ESTANTE MEMBERS MARK 4 REPISAS SEGUN FACTURA 253	10,495.05
1241 1070012159213E04002301 0021	01 ESTANTE MEMBERS MARK 4 REPISAS SEGUN FACTURA 253	10,495.05
1241 1070012159213E04002301 0022	01 ESTANTE MEMBERS MARK 4 REPISAS SEGUN FACTURA 253	10,495.05
1241 1070012159213E04002301 0023	01 ESTANTE MEMBERS MARK 4 REPISAS SEGUN FACTURA 253	10,495.05
1241 1070012159213E04002301 0024	01 ESTANTE MEMBERS MARK 4 REPISAS SEGUN FACTURA 253	10,495.06
1241 1070012159213E04002301 0025	01 ESTANTE MEMBERS MARK 4 REPISAS SEGUN FACTURA 253	10,495.06
1241 1070012159213E04002301 0026	01 ESTANTE MEMBERS MARK 4 REPISAS SEGUN FACTURA 253	10,495.06
1241 121100111A111X00101401 0002	2530014002238 01 Tanque Estacionario de 500 lts.Fact.TX 656	5,950.00
1241 121100111A111X00101501 0003	2530015000021 01 Banca de 4 Plazas Mod. L-264 Marca Luxo.Fact.N°54	3,886.00
1241 121100111A111X00101501 0004	2530015000022 01 Recepcion Curva Mod. 901 de 114x80x107 cm. Color Wengue 100% Marca Ofimagen. Fact.N°54	8,695.36
1241 121100111A111X00101501 0005	2530015000023 01 Archivero Metalico Vertical de 4 Gavetas de 135 cms. de Alto x 46 cms de Frente x 70 cms Color Negro, Marca la Piedad. Fact.N°54	2,880.28
1241 121100111A111X00101501 0006	2530015000024 01 Archivero Metalico Vertical de 4 Gavetas de 135 cms. de Alto x 46 cms de Frente x 70 cms Color Negro, Marca la Piedad. Fact.N°54	2,880.28
1241 121100111A111X00101501 0007	2530015000025 01 Archivero Metalico Vertical de 4 Gavetas de 135 cms. de Alto x 46 cms de Frente x 70 cms Color Negro, Marca la Piedad. Fact.N°54	2,880.28
1241 121100111A111X00101501 0008	2530015000026 01 Archivero Metalico Vertical de 4 Gavetas de 135 cms. de Alto x 46 cms de Frente x 70 cms Color Negro, Marca la Piedad. Fact.N°54	2,880.28
1241 121100111A111X00101501 0009	2530015000027 01 Sillon de Espera (Love Lepetit T/Tacoma Ferrero, Marca, Belmont, Color Chocolate. Fact.N°54	5,789.56
1241 121100111A111X00101501 0010	2530015000028 01 Sillon de Espera (Love Lepetit T/Tacoma Ferrero, Marca, Belmont, Color Chocolate. Fact.N°54	5,789.56
1241 121100111A111X00101501 0011	2530015000029 01 Sillon de Espera (Love Lepetit T/Tacoma Ferrero, Marca, Belmont, Color Negro. Fact.N°54	5,789.56
1241 121100111A111X00101501 0015	2530015000030 01 Escritorio Rectangular Secretarial de 120X60X75 cms. Color Wengue/Gris, Marca Ofimagen. Fact.N°54	3,056.60
1241 121100111A111X00101501 0016	2530015000031 01 Escritorio Rectangular Secretarial de 120X60X75 cms. Color Wengue/Gris, Marca Ofimagen. Fact.N°54	3,056.60
1241 121100111A111X00101501 0017	2530015000032 01 Escritorio Rectangular Secretarial de 120X60X75 cms. Color Wengue/Gris, Marca Ofimagen. Fact.N°54	3,056.60

GOBIERNO CONSTITUCIONAL DEL ESTADO DE CHIAPAS
SISTEMA PARA EL DESARROLLO INTEGRAL DE LA FAMILIA DEL ESTADO DE
CHIAPAS, DIF-CHIAPAS

SISTEMA CONTABLE 2023
RELACIÓN DE BIENES MUEBLES QUE COMPONEN SU PATRIMONIO
Cuenta Pública al 31 de diciembre de 2023

Página 3 de 81

Hora: 04:36:21p. m.

Fecha: 06/03/2024

Código	Descripción del Bien	Valor en Libros
1241 121100111A111X00101501 0018	2530015000033 01 Escritorio Rectangular Secretarial de 120X60X75 cms. Color Wengue/Gris, Marca Ofimagen. Fact.N°54	3,056.60
1241 121100111A111X00101501 0019	2530015000034 01 Escritorio Rectangular Secretarial de 120X60X75 cms. Color Wengue/Gris, Marca Ofimagen. Fact.N°54	3,056.60
1241 121100111A111X00101501 0020	2530015000035 01 Escritorio Rectangular Secretarial de 120X60X75 cms. Color Wengue/Gris, Marca Ofimagen. Fact.N°54	3,056.60
1241 121100111A111X00101501 0021	2530015000036 01 Escritorio Rectangular Secretarial de 120X60X75 cms. Color Wengue/Gris, Marca Ofimagen. Fact.N°54	3,056.60
1241 121100111A111X00101501 0022	2530015000037 01 Escritorio Rectangular Secretarial de 120X60X75 cms. Color Wengue/Gris, Marca Ofimagen. Fact.N°54	3,056.60
1241 121100111A111X00101501 0025	2530015000040 01 Conjunto Semi-Ejecutivo de 160X210X75 cms. Color Wengue 100% Marca Ofimagen. Fact.N°54	7,669.92
1241 121100111A111X00101501 0026	2530015000041 01 Mesa Picnic Grande 1.8 X 1.4 m. Marca Lifetime. Fact.N°54	3,236.40
1241 121100111A111X00101501 0027	2530015000042 01 Mesa Picnic Grande 1.8 X1.4 m. Marca Lifetime Fact.N°54	3,236.40
1241 121100111A111X00101501 0028	2530015000043 01 Mesa Picnic Grande 1.8 X1.4 m. Marca Lifetime Fact.N°54	3,236.40
1241 121100111A111X00101501 0030	2530015000044 01 Desbrozadora de Gasolina 17" Marca Homelite Fact.N°54	2,995.12
1241 121100111A111X00101501 0031	2530015000045 01 Litera Individual Tubular de 2 Plazas. Fact.N°54	3,004.40
1241 121100111A111X00101501 0032	2530015000046 01 Litera Individual Tubular de 2 Plazas. Fact.N°54	3,004.40
1241 121100111A111X00101501 0033	2530015000047 01 Litera Individual Tubular de 2 Plazas. Fact.N°54	3,004.40
1241 121100111A111X00101501 0034	2530015000048 01 Litera Individual Tubular de 2 Plazas. Fact.N°54	3,004.40
1241 121100111A111X00101501 0035	2530015000049 01 Litera Individual Tubular de 2 Plazas. Fact.N°54	3,004.40
1241 121100111A111X00101501 0036	2530015000050 01 Litera Individual Tubular de 2 Plazas. Fact.N°54	3,004.40
1241 121100111A111X00101501 0037	2530015000051 01 Modulo Para 2 Usuarios de 120X120X120 cm Mod. GNM-302, Color Wengue/Gris, Marca Ofimagen. Fact.N°54	6,955.36
1241 121100111A111X00101501 0109	2530015000072 01 Sistema Modular Ejecutivo Para Un Usuario. Medidas de 1.80 X 0.90 X 0.75 M. Incluye Una Credenza 2 Pedestales 2 y 3 Gavetas. Un Gabinete Bajo de 0.90 X 0.73 Mesa de Juntas de 0.90 Diam. X 0.75 M. Fact. N° Matriz 34727	50,236.12
1241 121100111A111X00101501 0110	2530015000073 01 Sistema Modular Ejecutivo Para Un Usuario. Medidas de 1.80 X 0.90 X 0.75 M. Incluye Una Credenza 2 Pedestales 2 y 3 Gavetas. Un Gabinete Bajo de 0.90 X 0.73 Mesa de Juntas de 0.90 Diam. X 0.75 M. Fact. N° Matriz 34727	50,236.12
1241 121100111A111X00101501 0111	2530015000074 01 Mesa De Juntas Modular Dimensiones 1.50 X 0.60 X 0.75 m. Para 16 Usuarios Incluye Conectores de Cubierta. Fact. N° Matriz 34727	44,915.20
1241 121100111A111X00101501 0112	2530015000075 01 Sistema Modular Para Recepcion Dimensiones 1.20 X 1.20 X 0.57/0.75/1.08 Por Usuario. Para 2 Usuarios Soporteria en Mamparas a 1.08 mts de Altura. Pedestal 2 Gavetas Fijo. Fact. N° Matriz 34727	38,232.44
1241 121100111A111X00101501 0113	2530015000076 01 Sistema Modular Ejecutivo Para Un Usuario, Medidas de 1.80 X 0.90 X 0.75 M. Con Cubierta de Cristal Satinado y Cuerpo Laminado. Fact. N° Matriz 34727	28,655.48
1241 121100111A111X00101501 0114	2530015000077 01 Sistema Modular Ejecutivo Para Un Usuario, Medidas de 1.80 X 0.90 X 0.75 M. Con Cubierta de Cristal Satinado y Cuerpo Laminado. Fact. N° Matriz 34727	28,655.48
1241 121100111A111X00101501 0115	2530015000078 01 Sistema Modular Operativo Para 4 Usuarios. Medidas de 1.20X0.50X0.75 M. Incluye 1 Pedestal de 3 Gavetas Fijo. Fact. N° Matriz 34727	27,475.76
1241 121100111A111X00101501 0116	2530015000079 01 Sistema Modular Operativo Para 4 Usuarios. Medidas de 1.20X0.50X0.75 M. Incluye 1 Pedestal de 3 Gavetas Fijo. Fact. N° Matriz 34727	27,475.76
1241 121100111A111X00101501 0117	2530015000080 01 Archivero Horizontal C/4 Gavetas Medidas 1.50 X 0.50 X 1.38 mts. Fact. N° Matriz 34727	25,270.60
1241 121100111A111X00101501 0118	2530015000081 01 Archivero Horizontal C/4 Gavetas Medidas 1.50 X 0.50 X 1.38 mts. Fact. N° Matriz 34727	25,270.60

GOBIERNO CONSTITUCIONAL DEL ESTADO DE CHIAPAS
SISTEMA PARA EL DESARROLLO INTEGRAL DE LA FAMILIA DEL ESTADO DE
CHIAPAS, DIF-CHIAPAS

SISTEMA CONTABLE 2023
RELACIÓN DE BIENES MUEBLES QUE COMPONEN SU PATRIMONIO
Cuenta Pública al 31 de diciembre de 2023

Página 4 de 81

Hora: 04:36:21p. m.

Fecha: 06/03/2024

Código	Descripción del Bien	Valor en Libros
1241 121100111A111X00101501 0119	2530015000082 01 Sistema Modular Ejecutivo Para 1 Usuario Medidas de 1.80 X 0.90 X 0.75 M. Incluye 1 Credenza, 2 Pedestales de 2 y 3 Gavetas Mesa de Juntas de 0.90 Diam. X 0.75 m. Fact. N° Matriz 34727	23,748.68
1241 121100111A111X00101501 0120	2530015000083 01 Sistema Modular Ejecutivo Para 1 Usuario Medidas de 1.80 X 0.90 X 0.75 M. Incluye 1 Credenza, 2 Pedestales de 2 y 3 Gavetas Mesa de Juntas de 0.90 Diam. X 0.75 m. Fact. N° Matriz 34727	23,748.68
1241 121100111A111X00101501 0121	2530015000084 01 Sistema Modular Operativo Para 3 Usuarios Medidas de 1.20X0.50X0.75 M. Incluye Un Pedestal de 3 Gavetas Fijo. Fact. N° Matriz 34727	20,913.64
1241 121100111A111X00101501 0122	2530015000085 01 Sistema Modular Operativo Para 3 Usuarios Medidas de 1.20X0.50X0.75 M. Incluye Un Pedestal de 3 Gavetas Fijo. Fact. N° Matriz 34727	20,913.64
1241 121100111A111X00101501 0123	2530015000086 01 Sistema Modular Operativo Para 3 Usuarios Medidas de 1.20X0.50X0.75 M. Incluye Un Pedestal de 3 Gavetas Fijo. Fact. N° Matriz 34727	20,913.64
1241 121100111A111X00101501 0124	2530015000087 01 Sistema Modular Operativo Para 3 Usuarios Medidas de 1.20X0.50X0.75 M. Incluye Un Pedestal de 3 Gavetas Fijo. Fact. N° Matriz 34727	20,913.64
1241 121100111A111X00101501 0125	2530015000088 01 Sistema Modular Operativo Para 3 Usuarios Medidas de 1.20X0.50X0.75 M. Incluye Un Pedestal de 3 Gavetas Fijo. Fact. N° Matriz 34727	20,913.64
1241 121100111A111X00101501 0126	2530015000089 01 Sistema Modular Operativo Para 3 Usuarios Medidas de 1.20X0.50X0.75 M. Incluye Un Pedestal de 3 Gavetas Fijo. Fact. N° Matriz 34727	20,913.64
1241 121100111A111X00101501 0127	2530015000090 01 Mesa de Centro con Cubierta de Cristal 1.20 X 0.60 X 0.45 M - 2.00 X 0.50 x 0.75 m. Fact. N° Matriz 34727	20,571.44
1241 121100111A111X00101501 0128	2530015000091 01 Sistema Modular Ejecutivo Para 1 Usuario Medidas. de 1.80X0.90X0.75 m. Incluye 1 Credenza, 2 Pedestales de 2 y 3 Gavetas. Fact. N° Matriz 34727	19,394.04
1241 121100111A111X00101501 0129	2530015000092 01 Sistema Modular Ejecutivo Para 1 Usuario Medidas. de 1.80X0.90X0.75 m. Incluye 1 Credenza, 2 Pedestales de 2 y 3 Gavetas. Fact. N° Matriz 34727	19,394.04
1241 121100111A111X00101501 0130	2530015000093 01 Sistema Modular Ejecutivo Para 1 Usuario Medidas de 1.50X1.80X0.57/0.75 M. Incluye 1 Pedestal de 2 Gavetas Movil. Fact. N° Matriz 34727	15,803.84
1241 121100111A111X00101501 0131	2530015000094 01 Sistema Modular Ejecutivo Para 1 Usuario Medidas de 1.50X1.80X0.57/0.75 M. Incluye 1 Pedestal de 2 Gavetas Movil. Fact. N° Matriz 34727	15,803.84
1241 121100111A111X00101501 0132	2530015000095 01 Sistema Modular Ejecutivo Para 1 Usuario Medidas de 1.50X1.80X0.57/0.75 M. Incluye 1 Pedestal de 2 Gavetas Movil. Fact. N° Matriz 34727	15,803.84
1241 121100111A111X00101501 0133	2530015000096 01 Sistema Modular Ejecutivo Para 1 Usuario Medidas de 1.50X1.80X0.57/0.75 M. Incluye 1 Pedestal de 2 Gavetas Movil. Fact. N° Matriz 34727	15,803.84
1241 121100111A111X00101501 0134	2530015000097 01 Sistema Modular Ejecutivo Para 1 Usuario Medidas de 1.50X1.80X0.57/0.75 M. Incluye 1 Pedestal de 2 Gavetas Movil. Fact. N° Matriz 34727	15,803.84
1241 121100111A111X00101501 0135	2530015000098 01 Sistema Modular Ejecutivo Para 1 Usuario Medidas de 1.50X1.80X0.57/0.75 M. Incluye 1 Pedestal de 2 Gavetas Movil. Fact. N° Matriz 34727	15,803.84
1241 121100111A111X00101501 0136	2530015000099 01 Sistema Modular Operativo Para 2 Usuarios Medidas de 1.20X0.50X0.75 M. Incluye 1 Pedestal de 3 Gavetas Fijo. Fact. N° Matriz 34727	13,675.24
1241 121100111A111X00101501 0137	2530015000100 01 Sistema Modular Operativo Para 2 Usuarios Medidas de 1.20X0.50X0.75 M. Incluye 1 Pedestal de 3 Gavetas Fijo. Fact. N° Matriz 34727	13,675.24
1241 121100111A111X00101501 0138	2530015000101 01 Sistema Modular Operativo Para 2 Usuarios Medidas de 1.20X0.50X0.75 M. Incluye 1 Pedestal de 3 Gavetas Fijo. Fact. N° Matriz 34727	13,675.24

GOBIERNO CONSTITUCIONAL DEL ESTADO DE CHIAPAS
SISTEMA PARA EL DESARROLLO INTEGRAL DE LA FAMILIA DEL ESTADO DE
CHIAPAS, DIF-CHIAPAS

SISTEMA CONTABLE 2023
RELACIÓN DE BIENES MUEBLES QUE COMPONEN SU PATRIMONIO
Cuenta Pública al 31 de diciembre de 2023

Página 5 de 81

Hora: 04:36:21p. m.

Fecha: 06/03/2024

Código	Descripción del Bien	Valor en Libros
1241 121100111A111X00101501 0139	2530015000102 01 Sistema Modular Operativo Para 2 Usuarios Medidas de 1.20X0.50X0.75 M. Incluye 1 Pedestal de 3 Gavetas Fijo. Fact. N° Matriz 34727	13,675.24
1241 121100111A111X00101501 0140	2530015000103 01 Sistema Modular Operativo Para 2 Usuarios Medidas de 1.20X0.50X0.75 M. Incluye 1 Pedestal de 3 Gavetas Fijo. Fact. N° Matriz 34727	13,675.24
1241 121100111A111X00101501 0141	2530015000104 01 Sistema Modular Operativo Para 2 Usuarios Medidas de 1.20X0.50X0.75 m. Incluye 1 Pedestal de 3 Gavetas Fijo Cuerpo Metalico. Fact. N° Matriz 34727	13,675.24
1241 121100111A111X00101501 0142	2530015000105 01 Sistema Modular Operativo Para 2 Usuarios Medidas de 1.20X0.50X0.75 m. Incluye 1 Pedestal de 3 Gavetas Fijo Cuerpo Metalico. Fact. N° Matriz 34727	13,675.24
1241 121100111A111X00101501 0143	2530015000106 01 Mesa de Juntas Modular Dimensiones 2.10 X 1.20 X 0.75 M. Para 8 Usuarios Incluye Canaleta Vertical Flexible. Fact. N° Matriz 34727	13,141.64
1241 121100111A111X00101501 0144	2530015000107 01 Sofa de Tres Plazas Tapizado en Tela. Fact. N° Matriz 34727	12,293.68
1241 121100111A111X00101501 0145	2530015000108 01 Sofa de Tres Plazas Tapizado en Tela. Fact. N° Matriz 34727	12,293.68
1241 121100111A111X00101501 0146	2530015000109 01 Sofa de Tres Plazas Tapizado en Tela. Fact. N° Matriz 34727	12,293.68
1241 121100111A111X00101501 0147	2530015000110 01 Sistema Modular Ejecutivo Para 1 Usuario Medidas de 1.50X0.75X0.57/0.75 M. Incluye 1 Pedestal de 2 Gavetas Movil. Fact. N° Matriz 34727	11,791.40
1241 121100111A111X00101501 0148	2530015000111 01 Sistema Modular Ejecutivo Para 1 Usuario Medidas de 1.50X0.75X0.57/0.75 M. Incluye 1 Pedestal de 2 Gavetas Movil. Fact. N° Matriz 34727	11,791.40
1241 121100111A111X00101501 0149	2530015000112 01 Sistema Modular Ejecutivo Para 1 Usuario Medidas de 1.50X0.75X0.57/0.75 M. Incluye 1 Pedestal de 2 Gavetas Movil. Fact. N° Matriz 34727	11,791.40
1241 121100111A111X00101501 0150	2530015000113 01 Sistema Modular Ejecutivo Para 1 Usuario Medidas de 1.50X0.75X0.57/0.75 M. Incluye 1 Pedestal de 2 Gavetas Movil. Fact. N° Matriz 34727	11,791.40
1241 121100111A111X00101501 0151	2530015000114 01 Sistema Modular Ejecutivo Para 1 Usuario Medidas de 1.50X0.75X0.57/0.75 M. Incluye 1 Pedestal de 2 Gavetas Movil. Fact. N° Matriz 34727	11,791.40
1241 121100111A111X00101501 0152	2530015000115 01 Sistema Modular Ejecutivo Para 1 Usuario Medidas de 1.50X0.75X0.57/0.75 M. Incluye 1 Pedestal de 2 Gavetas Movil. Fact. N° Matriz 34727	11,791.40
1241 121100111A111X00101501 0153	2530015000116 01 Sistema Modular Ejecutivo Para 1 Usuario Medidas de 1.50X0.75X0.57/0.75 M. Incluye 1 Pedestal de 2 Gavetas Movil. Fact. N° Matriz 34727	11,791.40
1241 121100111A111X00101501 0154	2530015000117 01 Sistema Modular Ejecutivo Para 1 Usuario Medidas de 1.50X0.75X0.57/0.75 M. Incluye 1 Pedestal de 2 Gavetas Movil. Fact. N° Matriz 34727	11,791.40
1241 121100111A111X00101501 0155	2530015000118 01 Sistema Modular Ejecutivo Para 1 Usuario Medidas de 1.50X0.75X0.57/0.75 M. Incluye 1 Pedestal de 2 Gavetas Movil. Fact. N° Matriz 34727	11,791.40
1241 121100111A111X00101501 0156	2530015000119 01 Sistema Modular Ejecutivo Para 1 Usuario Medidas de 1.50X0.75X0.57/0.75 M. Incluye 1 Pedestal de 2 Gavetas Movil. Fact. N° Matriz 34727	11,791.40
1241 121100111A111X00101501 0157	2530015000120 01 Sistema Modular Ejecutivo Para 1 Usuario Medidas de 1.50X0.75X0.57/0.75 M. Incluye 1 Pedestal de 2 Gavetas Movil. Fact. N° Matriz 34727	11,791.40
1241 121100111A111X00101501 0158	2530015000121 01 Sistema Modular Ejecutivo Para 1 Usuario Medidas de 1.50X0.75X0.57/0.75 M. Incluye 1 Pedestal de 2 Gavetas Movil. Fact. N° Matriz 34727	11,791.40

GOBIERNO CONSTITUCIONAL DEL ESTADO DE CHIAPAS
SISTEMA PARA EL DESARROLLO INTEGRAL DE LA FAMILIA DEL ESTADO DE
CHIAPAS, DIF-CHIAPAS

SISTEMA CONTABLE 2023
RELACIÓN DE BIENES MUEBLES QUE COMPONEN SU PATRIMONIO
Cuenta Pública al 31 de diciembre de 2023

Página 6 de 81

Hora: 04:36:21p. m.

Fecha: 06/03/2024

Código	Descripción del Bien	Valor en Libros
1241 121100111A111X00101501 0159	2530015000159 01 Sistema Modular Ejecutivo Para 1 Usuario Medidas de 1.50X0.75X0.57/0.75 M. Incluye 1 Pedestal de 2 Gavetas Movil. Fact. N° Matriz 34727	11,791.40
1241 121100111A111X00101501 0160	2530015000122 01 Sofa de 2 Plazas Tapizado en Tela. Fact. N° Matriz 34727	9,422.68
1241 121100111A111X00101501 0161	2530015000123 01 Sofa de 2 Plazas Tapizado en Tela. Fact. N° Matriz 34727	9,422.68
1241 121100111A111X00101501 0162	2530015000124 01 Sofa de 2 Plazas Tapizado en Tela. Fact. N° Matriz 34727	9,422.68
1241 121100111A111X00101501 0163	2530015000125 01 Sofa de 2 Plazas Tapizado en Tela. Fact. N° Matriz 34727	9,422.68
1241 121100111A111X00101501 0164	2530015000126 01 Sofa de 2 Plazas Tapizado en Tela. Fact. N° Matriz 34727	9,422.68
1241 121100111A111X00101501 0165	2530015000127 01 Banca de 4 Plazas Para Visitas Tapizada en Tactopiel. Fact. N° Matriz 34727	9,333.36
1241 121100111A111X00101501 0166	2530015000128 01 Banca de 4 Plazas Para Visitas Tapizada en Tactopiel. Fact. N° Matriz 34727	9,333.36
1241 121100111A111X00101501 0167	2530015000129 01 Banca de 4 Plazas Para Visitas Tapizada en Tactopiel. Fact. N° Matriz 34727	9,333.36
1241 121100111A111X00101501 0168	2530015000130 01 Banca de 4 Plazas Para Visitas Tapizada en Tactopiel. Fact. N° Matriz 34727	9,333.36
1241 121100111A111X00101501 0169	2530015000131 01 Banca de 4 Plazas Para Visitas Tapizada en Tactopiel. Fact. N° Matriz 34727	9,333.36
1241 121100111A111X00101501 0170	2530015000132 01 Archivero Horizontal C/2 Gavetas Medidas 0.90 X 0.50 X 0.75 mts. Fact. N° 34727	8,503.96
1241 121100111A111X00101501 0171	2530015000133 01 Archivero Horizontal C/2 Gavetas Medidas 0.90 X 0.50 X 0.75 mts. Fact. N° 34727	8,503.96
1241 121100111A111X00101501 0172	2530015000134 01 Sofa de Una Plaza Tapizado en Tela. Fact. N° Matriz 34727	7,563.20
1241 121100111A111X00101501 0173	2530015000135 01 Sofa de Una Plaza Tapizado en Tela. Fact. N° Matriz 34727	7,563.20
1241 121100111A111X00101501 0174	2530015000136 01 Sofa de Una Plaza Tapizado en Tela. Fact. N° Matriz 34727	7,563.20
1241 121100111A111X00101501 0175	2530015000137 01 Sistema Modular Operativo Para 1 Usuario Medidas de 1.20X0.50X0.75M Incluye Un Pedestal de 3 Gavetas Fijo. Fact. Matriz 34727	7,113.12
1241 121100111A111X00101501 0176	2530015000138 01 Sistema Modular Operativo Para 1 Usuario Medidas de 1.20X0.50X0.75M Incluye Un Pedestal de 3 Gavetas Fijo. Fact. Matriz 34727	7,113.12
1241 121100111A111X00101501 0177	2530015000139 01 Sistema Modular Operativo Para 1 Usuario Medidas de 1.20X0.50X0.75M Incluye Un Pedestal de 3 Gavetas Fijo. Fact. Matriz 34727	7,113.12
1241 121100111A111X00101501 0178	2530015000140 01 Sistema Modular Operativo Para 1 Usuario Medidas de 1.20X0.50X0.75M Incluye Un Pedestal de 3 Gavetas Fijo. Fact. Matriz 34727	7,113.12
1241 121100111A111X00101501 0179	2530015000141 01 Sistema Modular Operativo Para 1 Usuario Medidas de 1.20X0.50X0.75M Incluye Un Pedestal de 3 Gavetas Fijo. Fact. Matriz 34727	7,113.12
1241 121100111A111X00101501 0180	2530015000142 01 Banca de 3 Plazas Para Visitas Tapizada en Tactopiel. Fact. Matriz 34727	7,035.40
1241 121100111A111X00101501 0181	2530015000143 01 Banca de 3 Plazas Para Visitas Tapizada en Tactopiel. Fact. Matriz 34727	7,035.40
1241 121100111A111X00101501 0182	2530015000144 01 Banca de 3 Plazas Para Visitas Tapizada en Tactopiel. Fact. Matriz 34727	7,035.40
1241 121100111A111X00101501 0183	2530015000145 01 Banca de 3 Plazas Para Visitas Tapizada en Tactopiel. Fact. Matriz 34727	7,035.40
1241 121100111A111X00101501 0184	2530015000146 01 Banca de 3 Plazas Para Visitas Tapizada en Tactopiel. Fact. Matriz 34727	7,035.40
1241 121100111A111X00101501 0185	2530015000147 01 Banca de 3 Plazas Para Visitas Tapizada en Tactopiel. Fact. Matriz 34727	7,035.40
1241 121100111A111X00101501 0186	2530015000148 01 Mesa de Juntas Dimensiones 1.20 Diametro X 0.75m Para 4 Usuarios. Fact. Matriz. 34727	5,868.44
1241 121100111A111X00101501 0187	2530015000149 01 Mesa de Trabajo Dimensiones de 1.20 X 0.50 X 0.75m Para 2 Usuarios. Fact. Matriz 34727.	4,528.64
1241 121100111A111X00101501 0188	2530015000150 01 Mesa de Trabajo Dimensiones de 1.20 X 0.50 X 0.75m Para 2 Usuarios. Fact. Matriz 34727.	4,528.64

GOBIERNO CONSTITUCIONAL DEL ESTADO DE CHIAPAS
SISTEMA PARA EL DESARROLLO INTEGRAL DE LA FAMILIA DEL ESTADO DE
CHIAPAS, DIF-CHIAPAS

SISTEMA CONTABLE 2023
RELACIÓN DE BIENES MUEBLES QUE COMPONEN SU PATRIMONIO
Cuenta Pública al 31 de diciembre de 2023

Página 7 de 81

Hora: 04:36:21p. m.

Fecha: 06/03/2024

Código	Descripción del Bien	Valor en Libros
1241 121100111A111X00101501 0189	2530015000151 01 Mesa de Trabajo Dimensiones de 1.20 X 0.50 X 0.75m Para 2 Usuarios. Fact. Matriz 34727.	4,528.64
1241 121100111A111X00101501 0190	2530015000152 01 Mesa de Trabajo Dimensiones de 1.20 X 0.50 X 0.75m Para 2 Usuarios. Fact. Matriz 34727.	4,528.64
1241 121100111A111X00101501 0191	2530015000153 01 Mesa de Trabajo Dimensiones de 1.20 X 0.50 X 0.75m Para 2 Usuarios. Fact. Matriz 34727.	4,528.64
1241 121100111A111X00101501 0192	2530015000154 01 Mesa de Trabajo Dimensiones de 1.20 X 0.50 X 0.75m Para 2 Usuarios. Fact. Matriz 34727.	4,528.64
1241 121100111A111X00101501 0193	2530015000155 01 Mesa de Trabajo Dimensiones de 1.20 X 0.50 X 0.75m Para 2 Usuarios. Fact. Matriz 34727.	4,528.64
1241 121100111A111X00101501 0194	2530015000156 01 Mesa de Trabajo Dimensiones de 1.20 X 0.50 X 0.75m Para 2 Usuarios. Fact. Matriz 34727.	4,528.64
1241 121100111A111X00101501 0195	2530015000157 01 Mesa de Trabajo Dimensiones de 1.20 X 0.50 X 0.75m Para 2 Usuarios. Fact. Matriz 34727.	4,528.64
1241 121100111A111X00101501 0196	2530015000158 01 Mesa de Trabajo Dimensiones de 0.90 X 0.60 X 0.75 m. Para Un Usuario. Fact. Matriz 34727.	4,010.12
1241 121100111A111X00101501 0197	2530015000160 01 Silla de Visita Respaldo Medio Tapizado en Tela. Fact. Matriz 34727.	2,657.56
1241 121100111A111X00101501 0198	2530015000161 01 Silla de Visita Respaldo Medio Tapizado en Tela. Fact. Matriz 34727.	2,657.56
1241 121100111A111X00101501 0199	2530015000162 01 Silla de Visita Respaldo Medio Tapizado en Tela. Fact. Matriz 34727.	2,657.56
1241 121100111A111X00101501 0200	2530015000163 01 Silla de Visita Respaldo Medio Tapizado en Tela. Fact. Matriz 34727.	2,657.56
1241 121100111A111X00101501 0201	2530015000164 01 Silla de Visita Respaldo Medio Tapizado en Tela. Fact. Matriz 34727.	2,657.56
1241 121100111A111X00101501 0202	2530015000165 01 Silla de Visita Respaldo Medio Tapizado en Tela. Fact. Matriz 34727.	2,657.56
1241 121100111A111X00101501 0203	2530015000166 01 Silla de Visita Respaldo Medio Tapizado en Tela. Fact. Matriz 34727.	2,657.56
1241 121100111A111X00101501 0204	2530015000167 01 Silla de Visita Respaldo Medio Tapizado en Tela. Fact. Matriz 34727.	2,657.56
1241 121100111A111X00101501 0205	2530015000168 01 Silla de Visita Respaldo Medio Tapizado en Tela. Fact. Matriz 34727.	2,657.56
1241 121100111A111X00101501 0206	2530015000169 01 Silla de Visita Respaldo Medio Tapizado en Tela. Fact. Matriz 34727.	2,657.56
1241 121100111A111X00101501 0207	2530015000170 01 Silla de Visita Respaldo Medio Tapizado en Tela. Fact. Matriz 34727.	2,657.56
1241 121100111A111X00101501 0208	2530015000171 01 Silla de Visita Respaldo Medio Tapizado en Tela. Fact. Matriz 34727.	2,657.56
1241 121100111A111X00101501 0209	2530015000172 01 Silla de Visita Respaldo Medio Tapizado en Tela. Fact. Matriz 34727.	2,657.56
1241 121100111A111X00101501 0210	2530015000173 01 Silla de Visita Respaldo Medio Tapizado en Tela. Fact. Matriz 34727.	2,657.56
1241 121100111A111X00101501 0211	2530015000174 01 Silla de Visita Respaldo Medio Tapizado en Tela. Fact. Matriz 34727.	2,657.56
1241 121100111A111X00101501 0212	2530015000175 01 Silla de Visita Respaldo Medio Tapizado en Tela. Fact. Matriz 34727.	2,657.56
1241 121100111A111X00101501 0213	2530015000176 01 Silla de Visita Respaldo Medio Tapizado en Tela. Fact. Matriz 34727.	2,657.56
1241 121100111A111X00101501 0214	2530015000177 01 Silla de Visita Respaldo Medio Tapizado en Tela. Fact. Matriz 34727.	2,657.56
1241 121100111A111X00101501 0215	2530015000178 01 Silla de Visita Respaldo Medio Tapizado en Tela. Fact. Matriz 34727.	2,657.56

GOBIERNO CONSTITUCIONAL DEL ESTADO DE CHIAPAS
SISTEMA PARA EL DESARROLLO INTEGRAL DE LA FAMILIA DEL ESTADO DE
CHIAPAS, DIF-CHIAPAS

SISTEMA CONTABLE 2023
RELACIÓN DE BIENES MUEBLES QUE COMPONEN SU PATRIMONIO
Cuenta Pública al 31 de diciembre de 2023

Página 8 de 81

Hora: 04:36:21p. m.

Fecha: 06/03/2024

Código	Descripción del Bien	Valor en Libros
1241 121100111A111X00101501 0216	2530015000179 01 Silla de Visita Respaldo Medio Tapizado en Tela. Fact. Matriz 34727.	2,657.56
1241 121100111A111X00101501 0217	2530015000180 01 Silla de Visita Respaldo Medio Tapizado en Tela. Fact. Matriz 34727.	2,657.56
1241 121100111A111X00101501 0218	2530015000181 01 Silla de Visita Respaldo Medio Tapizado en Tela. Fact. Matriz 34727.	2,657.56
1241 121100111A111X00101501 0219	2530015000182 01 Silla de Visita Respaldo Medio Tapizado en Tela. Fact. Matriz 34727.	2,657.56
1241 121100111A111X00101501 0220	2530015000183 01 Silla de Visita Respaldo Medio Tapizado en Tela. Fact. Matriz 34727.	2,657.56
1241 121100111A111X00101501 0221	2530015000184 01 Silla de Visita Respaldo Medio Tapizado en Tela. Fact. Matriz 34727.	2,657.56
1241 121100111A111X00101501 0222	2530015000185 01 Silla de Visita Respaldo Medio Tapizado en Tela. Fact. Matriz 34727.	2,657.56
1241 121100111A111X00101501 0223	2530015000186 01 Silla de Visita Respaldo Medio Tapizado en Tela. Fact. Matriz 34727.	2,657.56
1241 121100111A111X00101501 0224	2530015000187 01 Silla de Visita Respaldo Medio Tapizado en Tela. Fact. Matriz 34727.	2,657.56
1241 121100111A111X00101501 0225	2530015000188 01 Silla de Visita Respaldo Medio Tapizado en Tela. Fact. Matriz 34727.	2,657.56
1241 121100111A111X00101501 0226	2530015000189 01 Silla de Visita Respaldo Medio Tapizado en Tela. Fact. Matriz 34727.	2,657.56
1241 121100111A111X00101501 0227	2530015000190 01 Silla de Visita Respaldo Medio Tapizado en Tela. Fact. Matriz 34727.	2,657.56
1241 121100111A111X00101501 0228	2530015000191 01 Silla de Visita Respaldo Medio Tapizado en Tela. Fact. Matriz 34727.	2,657.56
1241 121100111A111X00101501 0229	2530015000192 01 Silla de Visita Respaldo Medio Tapizado en Tela. Fact. Matriz 34727.	2,657.56
1241 121100111A111X00101501 0230	2530015000193 01 Silla de Visita Respaldo Medio Tapizado en Tela. Fact. Matriz 34727.	2,657.56
1241 121100111A111X00101501 0231	2530015000194 01 Silla de Visita Respaldo Medio Tapizado en Tela. Fact. Matriz 34727.	2,657.56
1241 121100111A111X00101501 0232	2530015000195 01 Silla de Visita Respaldo Medio Tapizado en Tela. Fact. Matriz 34727.	2,657.56
1241 121100111A111X00101501 0233	2530015000196 01 Silla de Visita Respaldo Medio Tapizado en Tela. Fact. Matriz 34727.	2,657.56
1241 121100111A111X00101501 0234	2530015000197 01 Silla de Visita Respaldo Medio Tapizado en Tela. Fact. Matriz 34727.	2,657.56
1241 121100111A111X00101501 0235	2530015000198 01 Silla de Visita Respaldo Medio Tapizado en Tela. Fact. Matriz 34727.	2,657.56
1241 121100111A111X00101501 0236	2530015000199 01 Silla de Visita Respaldo Medio Tapizado en Tela. Fact. Matriz 34727.	2,657.56
1241 121100111A111X00101501 0237	2530015000200 01 Silla de Visita Respaldo Medio Tapizado en Tela. Fact. Matriz 34727.	2,657.56
1241 121100111A111X00101501 0238	2530015000201 01 Silla de Visita Respaldo Medio Tapizado en Tela. Fact. Matriz 34727.	2,657.56
1241 121100111A111X00101501 0239	2530015000202 01 Silla de Visita Respaldo Medio Tapizado en Tela. Fact. Matriz 34727.	2,657.56
1241 121100111A111X00101501 0240	2530015000203 01 Silla de Visita Respaldo Medio Tapizado en Tela. Fact. Matriz 34727.	2,657.56
1241 121100111A111X00101501 0241	2530015000204 01 Silla de Visita Respaldo Medio Tapizado en Tela. Fact. Matriz 34727.	2,657.56
1241 121100111A111X00101501 0242	2530015000205 01 Silla de Visita Respaldo Medio Tapizado en Tela. Fact. Matriz 34727.	2,657.56

GOBIERNO CONSTITUCIONAL DEL ESTADO DE CHIAPAS
SISTEMA PARA EL DESARROLLO INTEGRAL DE LA FAMILIA DEL ESTADO DE
CHIAPAS, DIF-CHIAPAS

SISTEMA CONTABLE 2023
RELACIÓN DE BIENES MUEBLES QUE COMPONEN SU PATRIMONIO
Cuenta Pública al 31 de diciembre de 2023

Página 9 de 81

Hora: 04:36:21p. m.

Fecha: 06/03/2024

Código	Descripción del Bien	Valor en Libros
1241 121100111A111X00101501 0243	2530015000206 01 Silla de Visita Respaldo Medio Tapizado en Tela. Fact. Matriz 34727.	2,657.56
1241 121100111A111X00101501 0244	2530015000207 01 Silla de Visita Respaldo Medio Tapizado en Tela. Fact. Matriz 34727.	2,657.56
1241 121100111A111X00101501 0245	2530015000208 01 Silla de Visita Respaldo Medio Tapizado en Tela. Fact. Matriz 34727.	2,657.56
1241 121100111A111X00101501 0246	2530015000209 01 Silla de Visita Respaldo Medio Tapizado en Tela. Fact. Matriz 34727.	2,657.56
1241 121100111A111X00101501 0247	2530015000210 01 Silla de Visita Respaldo Medio Tapizado en Tela. Fact. Matriz 34727.	2,657.56
1241 121100111A111X00101501 0248	2530015000211 01 Silla de Visita Respaldo Medio Tapizado en Tela. Fact. Matriz 34727.	2,657.56
1241 121100111A111X00101501 0249	2530015000212 01 Silla de Visita Respaldo Medio Tapizado en Tela. Fact. Matriz 34727.	2,657.56
1241 121100111A111X00101501 0250	2530015000213 01 Silla de Visita Respaldo Medio Tapizado en Tela. Fact. Matriz 34727.	2,657.56
1241 121100111A111X00101501 0251	2530015000214 01 Silla de Visita Respaldo Medio Tapizado en Tela. Fact. Matriz 34727.	2,657.56
1241 121100111A111X00101501 0252	2530015000215 01 Silla de Visita Respaldo Medio Tapizado en Tela. Fact. Matriz 34727.	2,657.56
1241 121100111A111X00101501 0253	2530015000216 01 Silla de Visita Respaldo Medio Tapizado en Tela. Fact. Matriz 34727.	2,657.56
1241 121100111A111X00101501 0254	2530015000217 01 Silla de Visita Respaldo Medio Tapizado en Tela. Fact. Matriz 34727.	2,657.56
1241 121100111A111X00101501 0255	2530015000218 01 Silla de Visita Respaldo Medio Tapizado en Tela. Fact. Matriz 34727.	2,657.56
1241 121100111A111X00101501 0256	2530015000219 01 Silla de Visita Respaldo Medio Tapizado en Tela. Fact. Matriz 34727.	2,657.56
1241 121100111A111X00101501 0257	2530015000220 01 Silla de Visita Respaldo Medio Tapizado en Tela. Fact. Matriz 34727.	2,657.56
1241 121100111A111X00101501 0258	2530015000221 01 Silla de Visita Respaldo Medio Tapizado en Tela. Fact. Matriz 34727.	2,657.56
1241 121100111A111X00101501 0259	2530015000222 01 Silla de Visita Respaldo Medio Tapizado en Tela. Fact. Matriz 34727.	2,657.56
1241 121100111A111X00101501 0260	2530015000223 01 Silla de Visita Respaldo Medio Tapizado en Tela. Fact. Matriz 34727.	2,657.56
1241 121100111A111X00101501 0261	2530015000224 01 Silla de Visita Respaldo Medio Tapizado en Tela. Fact. Matriz 34727.	2,657.56
1241 121100111A111X00101501 0262	2530015000225 01 Silla de Visita Respaldo Medio Tapizado en Tela. Fact. Matriz 34727.	2,657.56
1241 121100111A111X00101501 0263	2530015000226 01 Silla de Visita Respaldo Medio Tapizado en Tela. Fact. Matriz 34727.	2,657.56
1241 121100111A111X00101501 0264	2530015000227 01 Silla de Visita Respaldo Medio Tapizado en Tela. Fact. Matriz 34727.	2,657.56
1241 121100111A111X00101501 0265	2530015000228 01 Silla de Visita Respaldo Medio Tapizado en Tela. Fact. Matriz 34727.	2,657.56
1241 121100111A111X00101501 0266	2530015000229 01 Silla de Visita Respaldo Medio Tapizado en Tela. Fact. Matriz 34727.	2,657.56
1241 121100111A111X00101501 0267	2530015000230 01 Silla de Visita Respaldo Medio Tapizado en Tela. Fact. Matriz 34727.	2,657.56
1241 121100111A111X00101501 0268	2530015000231 01 Silla de Visita Respaldo Medio Tapizado en Tela. Fact. Matriz 34727.	2,657.56
1241 121100111A111X00101501 0269	2530015000232 01 Silla de Visita Respaldo Medio Tapizado en Tela. Fact. Matriz 34727.	2,657.56

GOBIERNO CONSTITUCIONAL DEL ESTADO DE CHIAPAS
SISTEMA PARA EL DESARROLLO INTEGRAL DE LA FAMILIA DEL ESTADO DE
CHIAPAS, DIF-CHIAPAS

SISTEMA CONTABLE 2023
RELACIÓN DE BIENES MUEBLES QUE COMPONEN SU PATRIMONIO
Cuenta Pública al 31 de diciembre de 2023

Página 10 de 81

Hora: 04:36:21p. m.

Fecha: 06/03/2024

Código	Descripción del Bien	Valor en Libros
1241 121100111A111X00101501 0270	2530015000233 01 Silla de Visita Respaldo Medio Tapizado en Tela. Fact. Matriz 34727.	2,657.56
1241 121100111A111X00101501 0271	2530015000234 01 Silla de Visita Respaldo Medio Tapizado en Tela. Fact. Matriz 34727.	2,657.56
1241 121100111A111X00101501 0272	2530015000235 01 Silla de Visita Respaldo Medio Tapizado en Tela. Fact. Matriz 34727.	2,657.56
1241 121100111A111X00101501 0273	2530015000236 01 Silla de Visita Respaldo Medio Tapizado en Tela. Fact. Matriz 34727.	2,657.56
1241 121100111A111X00101501 0274	2530015000237 01 Silla de Visita Respaldo Medio Tapizado en Tela. Fact. Matriz 34727.	2,657.56
1241 121100111A111X00101501 0275	2530015000238 01 Silla de Visita Respaldo Medio Tapizado en Tela. Fact. Matriz 34727.	2,657.56
1241 121100111A111X00101501 0276	2530015000239 01 Silla de Visita Respaldo Medio Tapizado en Tela. Fact. Matriz 34727.	2,657.56
1241 121100111A111X00101501 0277	2530015000240 01 Silla de Visita Respaldo Medio Tapizado en Tela. Fact. Matriz 34727.	2,657.56
1241 121100111A111X00101501 0278	2530015000241 01 Silla de Visita Respaldo Medio Tapizado en Tela. Fact. Matriz 34727.	2,657.56
1241 121100111A111X00101501 0279	2530015000242 01 Silla de Visita Respaldo Medio Tapizado en Tela. Fact. Matriz 34727.	2,657.56
1241 121100111A111X00101501 0280	2530015000243 01 Silla de Visita Respaldo Medio Tapizado en Tela. Fact. Matriz 34727.	2,657.56
1241 121100111A111X00101501 0281	2530015000244 01 Silla de Visita Respaldo Medio Tapizado en Tela. Fact. Matriz 34727.	2,657.56
1241 121100111A111X00101501 0282	2530015000245 01 Silla de Visita Respaldo Medio Tapizado en Tela. Fact. Matriz 34727.	2,657.56
1241 121100111A111X00101501 0283	2530015000246 01 Silla de Visita Respaldo Medio Tapizado en Tela. Fact. Matriz 34727.	2,657.56
1241 121100111A111X00101501 0284	2530015000247 01 Silla de Visita Respaldo Medio Tapizado en Tela. Fact. Matriz 34727.	2,657.56
1241 121100111A111X00101501 0285	2530015000248 01 Silla de Visita Respaldo Medio Tapizado en Tela. Fact. Matriz 34727.	2,657.56
1241 121100111A111X00101501 0286	2530015000249 01 Silla de Visita Respaldo Medio Tapizado en Tela. Fact. Matriz 34727.	2,657.56
1241 121100111A111X00101501 0287	2530015000250 01 Silla de Visita Respaldo Medio Tapizado en Tela. Fact. Matriz 34727.	2,657.56
1241 121100111A111X00101501 0288	2530015000251 01 Silla de Visita Respaldo Medio Tapizado en Tela. Fact. Matriz 34727.	2,657.56
1241 121100111A111X00101501 0289	2530015000252 01 Silla de Visita Respaldo Medio Tapizado en Tela. Fact. Matriz 34727.	2,657.56
1241 121100111A111X00101501 0290	2530015000253 01 Silla de Visita Respaldo Medio Tapizado en Tela. Fact. Matriz 34727.	2,657.56
1241 121100111A111X00101501 0291	2530015000254 01 Silla de Visita Respaldo Medio Tapizado en Tela. Fact. Matriz 34727.	2,657.56
1241 121100111A111X00101501 0292	2530015000255 01 Silla de Visita Respaldo Medio Tapizado en Tela. Fact. Matriz 34727.	2,657.56
1241 121100111A111X00101501 0293	2530015000256 01 Silla de Visita Respaldo Medio Tapizado en Tela. Fact. Matriz 34727.	2,657.56
1241 121100111A111X00101501 0294	2530015000257 01 Silla de Visita Respaldo Medio Tapizado en Tela. Fact. Matriz 34727.	2,657.56
1241 121100111A111X00101501 0295	2530015000258 01 Silla de Visita Respaldo Medio Tapizado en Tela. Fact. Matriz 34727.	2,657.56
1241 121100111A111X00101501 0296	2530015000259 01 Silla de Visita Respaldo Medio Tapizado en Tela. Fact. Matriz 34727.	2,657.56

GOBIERNO CONSTITUCIONAL DEL ESTADO DE CHIAPAS
SISTEMA PARA EL DESARROLLO INTEGRAL DE LA FAMILIA DEL ESTADO DE
CHIAPAS, DIF-CHIAPAS

SISTEMA CONTABLE 2023
RELACIÓN DE BIENES MUEBLES QUE COMPONEN SU PATRIMONIO
Cuenta Pública al 31 de diciembre de 2023

Página 11 de 81

Hora: 04:36:21p. m.

Fecha: 06/03/2024

Código	Descripción del Bien	Valor en Libros
1241 121100111A111X00101501 0297	2530015000260 01 Silla de Visita Respaldo Medio Tapizado en Tela. Fact. Matriz 34727.	2,657.56
1241 121100111A111X00101501 0298	2530015000261 01 Silla de Visita Respaldo Medio Tapizado en Tela. Fact. Matriz 34727.	2,657.56
1241 121100111A111X00101501 0299	2530015000262 01 Silla de Visita Respaldo Medio Tapizado en Tela. Fact. Matriz 34727.	2,657.56
1241 121100111A111X00101501 0304	2530015000424 01 Calentador Electrico CIN-11A LP CALENT INSTANT CINSA S/Fact. 208576D2	2,650.00
1241 1211001174711Z00101601 0002	2530016000019 ANAQUEL METALICO REFORZADO F-320,322 (ESTANTE DE 1.03 X 0.60 M DE 7 ENTRE PAÑO)	5,225.71
1241 1211001174711Z00101601 0003	2530016000020 ANAQUEL METALICO REFORZADO F-320,322 (ESTANTE DE 1.03 X 0.60 M DE 7 ENTRE PAÑO)	5,225.71
1241 1211001174711Z00101601 0004	2530016000021 ANAQUEL METALICO REFORZADO F-320,322 (ESTANTE DE 1.03 X 0.60 M DE 7 ENTRE PAÑO)	5,225.71
1241 1211001174711Z00101601 0005	2530016000022 ANAQUEL METALICO REFORZADO F-320,322 (ESTANTE DE 1.03 X 0.60 M DE 7 ENTRE PAÑO)	5,225.71
1241 1211001174711Z00101601 0006	2530016000023 ANAQUEL METALICO REFORZADO F-320,322 (ESTANTE DE 1.03 X 0.60 M DE 7 ENTRE PAÑO)	5,225.71
1241 1211001174711Z00101601 0007	2530016000024 ANAQUEL METALICO REFORZADO F-320,322 (ESTANTE DE 1.03 X 0.60 M DE 7 ENTRE PAÑO)	5,225.71
1241 1211001174711Z00101601 0008	2530016000025 ANAQUEL METALICO REFORZADO F-320,322 (ESTANTE DE 1.03 X 0.60 M DE 7 ENTRE PAÑO)	5,225.71
1241 1211001174711Z00101601 0009	2530016000026 ANAQUEL METALICO REFORZADO F-320,322 (ESTANTE DE 1.03 X 0.60 M DE 7 ENTRE PAÑO)	5,225.71
1241 1211001174711Z00101601 0010	2530016000027 ANAQUEL METALICO REFORZADO F-320,322 (ESTANTE DE 1.03 X 0.60 M DE 7 ENTRE PAÑO)	5,225.71
1241 1211001174711Z00101601 0011	2530016000028 ANAQUEL METALICO REFORZADO F-320,322 (ESTANTE DE 1.03 X 0.60 M DE 7 ENTRE PAÑO)	5,225.71
1241 1211001174711Z00101601 0012	2530016000029 ANAQUEL METALICO REFORZADO F-320,322 (ESTANTE DE 1.03 X 0.60 M DE 7 ENTRE PAÑO)	5,225.71
1241 1211001174711Z00101601 0013	2530016000030 ANAQUEL METALICO REFORZADO F-320,322 (ESTANTE DE 1.03 X 0.60 M DE 7 ENTRE PAÑO)	5,225.71
1241 1211001174711Z00101601 0014	2530016000031 ANAQUEL METALICO REFORZADO F-327,331 (ESTANTE DE 1.03 X 0.60 M DE 7 ENTRE PAÑO)	5,225.71
1241 1211001174711Z00101601 0015	2530016000032 ANAQUEL METALICO REFORZADO F-327,331 (ESTANTE DE 1.03 X 0.60 M DE 7 ENTRE PAÑO)	5,225.71
1241 1211001174711Z00101601 0016	2530016000033 ANAQUEL METALICO REFORZADO F-327,331 (ESTANTE DE 1.03 X 0.60 M DE 7 ENTRE PAÑO)	5,225.71
1241 1211001174711Z00101601 0017	2530016000034 ANAQUEL METALICO REFORZADO F-327,331 (ESTANTE DE 1.03 X 0.60 M DE 7 ENTRE PAÑO)	5,225.71
1241 1211001174711Z00101601 0018	2530016000035 ANAQUEL METALICO REFORZADO F-327,331 (ESTANTE DE 1.03 X 0.60 M DE 7 ENTRE PAÑO)	5,225.71
1241 1211001174711Z00101601 0019	2530016000036 ANAQUEL METALICO REFORZADO F-327,331 (ESTANTE DE 1.03 X 0.60 M DE 7 ENTRE PAÑO)	5,225.71
1241 1211001174711Z00101601 0020	2530016000037 ANAQUEL METALICO REFORZADO F-327,331 (ESTANTE DE 1.03 X 0.60 M DE 7 ENTRE PAÑO)	5,225.71
1241 1211001174711Z00101601 0021	2530016000038 ANAQUEL METALICO REFORZADO F-327,331 (ESTANTE DE 1.03 X 0.60 M DE 7 ENTRE PAÑO)	5,225.71
1241 1211001174711Z00101601 0022	2530016000039 ANAQUEL METALICO REFORZADO F-327,331 (ESTANTE DE 1.03 X 0.60 M DE 7 ENTRE PAÑO)	5,225.71
1241 1211001174711Z00101601 0023	2530016000040 ANAQUEL METALICO REFORZADO F-327,331 (ESTANTE DE 1.03 X 0.60 M DE 7 ENTRE PAÑO)	5,225.71
1241 1211001174711Z00101601 0024	2530016000041 ANAQUEL METALICO REFORZADO F-327,331 (ESTANTE DE 1.03 X 0.60 M DE 7 ENTRE PAÑO)	5,225.71

GOBIERNO CONSTITUCIONAL DEL ESTADO DE CHIAPAS
SISTEMA PARA EL DESARROLLO INTEGRAL DE LA FAMILIA DEL ESTADO DE
CHIAPAS, DIF-CHIAPAS

SISTEMA CONTABLE 2023
RELACIÓN DE BIENES MUEBLES QUE COMPONEN SU PATRIMONIO
Cuenta Pública al 31 de diciembre de 2023

Página 12 de 81

Hora: 04:36:21p. m.

Fecha: 06/03/2024

Código	Descripción del Bien	Valor en Libros
1241 1211001174711Z00101601 0025	2530016000042 ANAQUEL METALICO REFORZADO F-327,331 (ESTANTE DE 1.03 X 0.60 M DE 7 ENTRE PAÑO)	5,225.71
1241 1211001174711Z00101601 0026	2530016000058 ANAQUEL METALICO REFORZADO F-332,338 (ESTANTE DE 1.03 X 0.60 M DE 7 ENTRE PAÑO)	5,225.71
1241 1211001174711Z00101601 0027	2530016000059 ANAQUEL METALICO REFORZADO F-332,338 (ESTANTE DE 1.03 X 0.60 M DE 7 ENTRE PAÑO)	5,225.71
1241 1211001174711Z00101601 0028	2530016000060 ANAQUEL METALICO REFORZADO F-332,338 (ESTANTE DE 1.03 X 0.60 M DE 7 ENTRE PAÑO)	5,225.71
1241 1211001174711Z00101601 0029	2530016000061 ANAQUEL METALICO REFORZADO F-332,338 (ESTANTE DE 1.03 X 0.60 M DE 7 ENTRE PAÑO)	5,225.71
1241 1211001174711Z00101601 0030	2530016000062 ANAQUEL METALICO REFORZADO F-332,338 (ESTANTE DE 1.03 X 0.60 M DE 7 ENTRE PAÑO)	5,225.71
1241 1211001174711Z00101601 0031	2530016000063 ANAQUEL METALICO REFORZADO F-332,338 (ESTANTE DE 1.03 X 0.60 M DE 7 ENTRE PAÑO)	5,225.71
1241 1211001174711Z00101601 0032	2530016000064 ANAQUEL METALICO REFORZADO F-332,338 (ESTANTE DE 1.03 X 0.60 M DE 7 ENTRE PAÑO)	5,225.71
1241 1211001174711Z00101601 0033	2530016000065 ANAQUEL METALICO REFORZADO F-332,338 (ESTANTE DE 1.03 X 0.60 M DE 7 ENTRE PAÑO)	5,225.71
1241 1211001174711Z00101601 0034	2530016000066 ANAQUEL METALICO REFORZADO F-332,338 (ESTANTE DE 1.03 X 0.60 M DE 7 ENTRE PAÑO)	5,225.71
1241 1211001174711Z00101601 0035	2530016000067 ANAQUEL METALICO REFORZADO F-332,338 (ESTANTE DE 1.03 X 0.60 M DE 7 ENTRE PAÑO)	5,225.71
1241 1211001174711Z00101601 0036	2530016000068 ANAQUEL METALICO REFORZADO F-332,338 (ESTANTE DE 1.03 X 0.60 M DE 7 ENTRE PAÑO)	5,225.71
1241 1211001174711Z00101601 0037	2530016000069 ANAQUEL METALICO REFORZADO F-332,338 (ESTANTE DE 1.03 X 0.60 M DE 7 ENTRE PAÑO)	5,225.71
1241 1211001174711Z00101601 0038	2530016000070 RELOJ CHECADOR LATHEM MOD. 2104-SP F- A 5867	8,155.00
1241 1211001174711Z00101601 0039	2530016000102 ANAQUEL METALICO REFORZADO F-347,349 (ETANTE DE 1.03 X 0.60 M DE 7 ENTRE PAÑO)	5,225.71
1241 1211001174711Z00101601 0040	2530016000103 ANAQUEL METALICO REFORZADO F-347,349 (ESTANTE DE 1.03 X 0.60 M DE 7 ENTRE PAÑO)	5,225.71
1241 1211001174711Z00101601 0041	2530016000104 ANAQUEL METALICO REFORZADO F-347,349 (ESTANTE DE 1.03 X 0.60 M DE 7 ENTRE PAÑO)	5,225.71
1241 1211001174711Z00101601 0042	2530016000105 ANAQUEL METALICO REFORZADO F-347,349 (ESTANTE DE 1.03 X 0.60 M DE 7 ENTRE PAÑO)	5,225.71
1241 1211001174711Z00101601 0043	2530016000106 ANAQUEL METALICO REFORZADO F,347,349 (ESTANTE DE 1.03 X 0.60 M DE 7 ENTRE PAÑO)	5,225.71
1241 1211001174711Z00101601 0044	2530016000107 ANAQUEL METALICO REFORZADO F-347,349 (ESTANTE DE 1.03 X 0.60 M DE 7 ENTRE PAÑO)	5,225.71
1241 1211001174711Z00101601 0045	2530016000108 ANAQUEL METALICO REFORZADO F-347,349 (ESTANTE DE 1.03 X 0.60 M DE 7 ENTRE PAÑO)	5,225.71
1241 1211001174711Z00101601 0046	2530016000109 ANAQUEL METALICO REFORZADO F-347,349 (ESTANTE DE 1.03 X 0.60 M DE 7 ENTRE PAÑO)	5,225.71
1241 1211001174711Z00101601 0047	2530016000110 ANAQUEL METALICO REFORZADO F-347,349 (ESTANTE DE 1.03 X 0.60 M DE 7 ENTRE PAÑO)	5,225.71
1241 1211001174711Z00101601 0048	2530016000111 ANAQUEL METALICO REFORZADO F-347,349 (ESTANTE DE 1.03 X 0.60 M DE 7 ENTRE PAÑO)	5,225.71
1241 1211001174711Z00101601 0049	2530016000112 ANAQUEL METALICO REFORZADO F-347,349 (ESTANTE DE 1.03 X 0.60 M DE 7 ENTRE PAÑO)	5,225.71
1241 1211001174711Z00101601 0050	2530016000113 ANAQUEL METALICO REFORZADO F-347,349 (ESTANTE DE 1.03 X 0.60 M DE 7 ENTRE PAÑO)	5,225.71
1241 121100117AY11Y00101301 0004	2530014001550 01 Centro de entretenimiento para Televisión Kava-Choco Segun Factura 00556-A	2,891.28
1241 121100117AY11Y00101401 0001	2530014001465 01 Etiquetadoras de Metal y Plastico Marca Brandy Mod. BMP21-PLUS Serie PGM211411312020 Según Factura 212A	3,849.92

GOBIERNO CONSTITUCIONAL DEL ESTADO DE CHIAPAS
SISTEMA PARA EL DESARROLLO INTEGRAL DE LA FAMILIA DEL ESTADO DE
CHIAPAS, DIF-CHIAPAS

SISTEMA CONTABLE 2023
RELACIÓN DE BIENES MUEBLES QUE COMPONEN SU PATRIMONIO
Cuenta Pública al 31 de diciembre de 2023

Página 13 de 81

Hora: 04:36:21p. m.

Fecha: 06/03/2024

Código	Descripción del Bien	Valor en Libros
1241 121100117AY11Y00101401 0002	2530014000027 Litera individual mod.kid, Fact.01771	2,437.38
1241 121100117AY11Y00101401 0003	2530014000028 Litera individual mod.kid, Fact.01771	2,437.38
1241 121100117AY11Y00101401 0004	2530014000029 Litera individual mod.kid, Fact.01771	2,437.38
1241 121100117AY11Y00101401 0005	2530014000030 Litera individual mod.kid, Fact.01771	2,437.38
1241 121100117AY11Y00101401 0006	2530014000031 Litera individual mod.kid, Fact.01771	2,437.38
1241 121100117AY11Y00101401 0007	2530014000032 Litera individual mod.kid, Fact.01771	2,437.38
1241 121100117AY11Y00101401 0008	2530014000033 Litera individual mod.kid, Fact.01771	2,437.38
1241 121100117AY11Y00101401 0009	2530014000034 Litera individual mod.kid, Fact.01771	2,437.38
1241 121100117AY11Y00101401 0010	2530014000035 Litera individual mod.kid, Fact.01771	2,437.38
1241 121100117AY11Y00101401 0011	2530014000036 Litera individual mod.kid, Fact.01771	2,437.38
1241 121100117AY11Y00101401 0012	2530014000037 Litera individual mod.kid, Fact.01771	2,437.38
1241 121100117AY11Y00101401 0013	2530014000038 Litera individual mod.kid, Fact.01771	2,437.38
1241 121100117AY11Y00101401 0014	2530014000039 Litera individual mod.kid, Fact.01771	2,437.38
1241 121100117AY11Y00101401 0015	2530014000040 Litera individual mod.kid, Fact.01771	2,437.38
1241 121100117AY11Y00101401 0016	2530014000041 Litera individual mod.kid, Fact.01771	2,437.38
1241 121100117AY11Y00101401 0017	2530014000042 Litera individual mod.kid, Fact.01771	2,437.38
1241 121100117AY11Y00101401 0018	2530014000043 Litera individual mod.kid, Fact.01771	2,437.38
1241 121100117AY11Y00101401 0019	2530014000044 Litera individual mod.kid, Fact.01771	2,437.38
1241 121100117AY11Y00101401 0020	2530014000009 Litera individual mod.kid, Fact.01699	2,437.38
1241 121100117AY11Y00101401 0021	2530014000010 Litera individual mod.kid, Fact.01699	2,437.38
1241 121100117AY11Y00101401 0022	2530014000011 Litera individual mod.kid, Fact.01699	2,437.38
1241 121100117AY11Y00101401 0023	2530014000012 Litera individual mod.kid, Fact.01699	2,437.38
1241 121100117AY11Y00101401 0024	2530014000013 Litera individual mod.kid, Fact.01699	2,437.38
1241 121100117AY11Y00101401 0025	2530014000014 Litera individual mod.kid, Fact.01699	2,437.38
1241 121100117AY11Y00101401 0026	2530014000015 Litera individual mod.kid, Fact.01699	2,437.38
1241 121100117AY11Y00101401 0027	2530014000016 Litera individual mod.kid, Fact.01699	2,437.38
1241 121100117AY11Y00101401 0028	2530014000017 Litera individual mod.kid, Fact.01699	2,437.38
1241 121100117AY11Y00101401 0029	2530014000018 Litera individual mod.kid, Fact.01699	2,437.38
1241 121100117AY11Y00101401 0030	2530014000019 Litera individual mod.kid, Fact.01699	2,437.38
1241 121100117AY11Y00101401 0031	2530014000020 Litera individual mod.kid, Fact.01699	2,437.38
1241 121100117AY11Y00101401 0032	2530014000021 Litera individual mod.kid, Fact.01699	2,437.38
1241 121100117AY11Y00101401 0033	2530014000022 Litera individual mod.kid, Fact.01699	2,437.38
1241 121100117AY11Y00101401 0034	2530014000023 Litera individual mod.kid, Fact.01699	2,437.38
1241 121100117AY11Y00101401 0035	2530014000024 Litera individual mod.kid, Fact.01699	2,437.38
1241 121100117AY11Y00101401 0036	2530014000025 Litera individual mod.kid, Fact.01699	2,437.38
1241 121100117AY11Y00101401 0037	2530014000026 Litera individual mod.kid, Fact.01699	2,437.38
1241 121100117AY11Y00101401 0038	2530014001791 Archivero vertical de 4 gavetas Fact. 2260	3,016.00
1241 121100117AY11Y00101501 0001	2530015000016 01 Disco Duro Externo Metal y Plasticos Marca SEAGATE Mod. STB300100 Serie. NA8E4F71 Según Factura 25508108	2,899.00
1241 121100117AY11Y00101501 0015	2530015000052 01 Escritorio Metal Plastico Marca OFIMAGEN Según Factura 1277	2,519.52
1241 121100117AY11Y00101501 0016	2530015000053 01 Escritorio Metal Plastico Marca OFIMAGEN Según Factura 1277	2,519.52

GOBIERNO CONSTITUCIONAL DEL ESTADO DE CHIAPAS
SISTEMA PARA EL DESARROLLO INTEGRAL DE LA FAMILIA DEL ESTADO DE
CHIAPAS, DIF-CHIAPAS

SISTEMA CONTABLE 2023
RELACIÓN DE BIENES MUEBLES QUE COMPONEN SU PATRIMONIO
Cuenta Pública al 31 de diciembre de 2023

Página 14 de 81

Hora: 04:36:21p. m.

Fecha: 06/03/2024

Código	Descripción del Bien	Valor en Libros
1241 121100117AY11Y00101501 0017	2530015000054 01 Escritorio Metal Plastico Marca OFIMAGEN Según Factura 1277	2,519.52
1241 121100117AY11Y00101501 0018	2530015000055 01 Escritorio Metal Plastico Marca OFIMAGEN Según Factura 1277	2,519.52
1241 121100117AY11Y00101501 0019	2530015000056 01 Escritorio Metal Plastico Marca OFIMAGEN Según Factura 1277	2,519.52
1241 121100117AY11Y00101501 0020	2530015000057 01 Escritorio Metal Plastico Marca OFIMAGEN Según Factura 1277	2,519.52
1241 121100117AY11Y00101501 0021	2530015000058 01 Escritorio Metal Plastico Marca OFIMAGEN Según Factura 1277	2,519.52
1241 121100117AY11Y00101501 0022	2530015000059 01 Escritorio Metal Plastico Marca OFIMAGEN Según Factura 1277	2,519.52
1241 121100117AY11Y00101501 0027	2530015000064 01 Mesa para Sala de Junta Metal y Plastico Marca OFIMAGEN Según Factura 1277	12,874.84
1241 121100117AY11Y00101501 0028	2530015000061 01 Mesa de Trabajo Metal y Plastico Marca OFIMAGEN Según Factura 54	3,253.80
1241 121100117AY11Y00101501 0029	2530015000062 01 Mesa de Trabajo Metal y Plastico Marca OFIMAGEN Según Factura 54	3,253.80
1241 121100117AY11Y00101501 0030	2530015000063 01 Mesa de Trabajo Metal y Plastico Marca OFIMAGEN Según Factura 54	3,253.80
1241 121100117AY11Y00102001 0005	2530020000016 MESA DE TRABAJO FACT 67874 1A	21,028.48
1241 121100117AY11Y00102001 0006	2530020000017 MESA DE TRABAJO FACT 67874 1A	21,028.48
1241 121100117AY11Y00102001 0007	2530020000018 MESA DE TRABAJO FACT 67874 1A	21,028.48
1241 121100117AY11Y00102001 0009	2530020000026 Mesa para Embalsamar Fact.950	23,026.00
1241 121100117AY11Y00102001 0016	2530020000021 escritorio de madera con 4 gavetas	6,877.64
1241 121100117AY11Y00102001 0017	2530020000022 escritorio de madera con 4 gavetas	6,877.64
1241 121100117AY11Y00102001 0018	2530020000023 escritorio de madera con 4 gavetas	6,877.64
1241 121100117AY11Y00102001 0019	2530020000024 escritorio de madera con 4 gavetas	6,877.64
1241 121100117AY11Y00102001 0020	2530020000025 escritorio de madera con 4 gavetas	6,877.64
1241 121100117AY11Y00102001 0021	2530021000007 MUEBLE PARA COCINA CON PUERTAS Y GAVETAS ABATIBLES	19,341.84
1241 121100117AY11Y00102001 0022	2530021000008 MUEBLE PARA COCINA CON PUERTAS Y GAVETAS ABATIBLES	19,341.84
1241 121100117AY11Y00102001 0023	2530021000009 MUEBLE PARA COCINA CON PUERTAS Y GAVETAS ABATIBLES	19,341.84
1241 121100117AY11Y00102001 0024	2530021000010 MUEBLE PARA COCINA CON PUERTAS Y GAVETAS ABATIBLES	19,341.84
1241 121100117AY11Y00102001 0025	2530021000011 MUEBLE PARA COCINA CON PUERTAS Y GAVETAS ABATIBLES	19,341.84
1241 121100117AY11Y00102001 0026	2530020000029 01 DVR 1080P LITE, 8 CANALES TURBOHD + 2 CANALES IP, INCLUYE DISCO DURO DE 4 TB	10,683.60
1241 121100117AY11Y00102001 0027	2530020000031 MINI SPLIT SF 24,000 BTU INVERTER, 2 TONELADAS CLAVE 40101701-MPRC242-V	18,309.44
1241 121100117AY11Y00102001 0028	2530020000032 MINI SPLIT 36BTU A 220V INVERTER, 3 TONELADAS CLAVE 40101701-MPRC362-A	28,617.20
1241 121100117AY11Y00102001 0029	2530021000012 1 Aire Acondicionado tipo Minisplit 12000 BTU Inverter 220V Marca Prime	6,616.64
1241 121100117AY11Y00102001 0030	2530021000013 1 Minisplit Prime Mod.Emprc-242/e2 24 mil btu de 220V Clave 40101701-MPRC242-E2	12,662.22
1241 121100117AY11Y00102001 0031	2530021000014 1 DVR 4K Provision-ISR SH-8100A5-8L H265, 8, 8MP LITE (4.5MP)	6,625.92
1241 1211002159213E04002201 0014	01 GABINETE DE ACERO PARA ALMACENAMIENTO CON MEDIDAS APROX DE A.83X0.79X0.40 CM SEGUN FACT. A442	10,246.28

GOBIERNO CONSTITUCIONAL DEL ESTADO DE CHIAPAS
SISTEMA PARA EL DESARROLLO INTEGRAL DE LA FAMILIA DEL ESTADO DE
CHIAPAS, DIF-CHIAPAS

SISTEMA CONTABLE 2023
RELACIÓN DE BIENES MUEBLES QUE COMPONEN SU PATRIMONIO
Cuenta Pública al 31 de diciembre de 2023

Página 15 de 81

Hora: 04:36:21p. m.

Fecha: 06/03/2024

Código	Descripción del Bien	Valor en Libros
1241 1211002159213E04002201 0015	01 GABINETE DE ACERO PARA ALMACENAMIENTO CON MEDIDAS APROX DE A.83X0.79X0.40 CM SEGUN FACT. A442	10,246.28
1241 1211002159213E04002201 0016	01 GABINETE DE ACERO PARA ALMACENAMIENTO CON MEDIDAS APROX DE A.83X0.79X0.40 CM SEGUN FACT. A442	10,246.28
1241 1211002159213E04002201 0019	01 CREDENZA TRIZZA MODELO 238 COLOR CAOBA SEGUN FACT A 17372	10,999.01
1241 1211002159213E04002201 0020	01 CREDENZA TRIZZA MODELO 238 COLOR CAOBA SEGUN FACT A 17372	10,999.01
1241 1211002159213E04002201 0021	01 CREDENZA TRIZZA MODELO 238 COLOR CAOBA SEGUN FACT A 17372	10,999.01
1241 1211002159213E04002201 0022	01 CREDENZA TRIZZA MODELO 238 COLOR CAOBA SEGUN FACT A 17372	10,999.00
1241 1211002159213E04002201 0023	01 CREDENZA TRIZZA MODELO 238 COLOR CAOBA SEGUN FACT A 17372	10,999.00
1241 1211002159213E04002201 0024	01 ESCRITORIO EJECUTIVO STILA 175X70X75 COLOR CAOBA, MODELO C716 SEGUN FACT A 17372	15,920.00
1241 1211002159213E04002201 0025	01 ESCRITORIO EJECUTIVO STILA 175X70X75 COLOR CAOBA, MODELO C716 SEGUN FACT A 17372	15,920.00
1241 1211002159213E04002201 0026	01 ESCRITORIO EJECUTIVO STILA 175X70X75 COLOR CAOBA, MODELO C716 SEGUN FACT A 17372	15,920.00
1241 1211002159213E04002201 0027	01 ESCRITORIO EJECUTIVO STILA 175X70X75 COLOR CAOBA, MODELO C716 SEGUN FACT A 17372	15,920.00
1241 1211002159213E04002201 0028	01 ESCRITORIO EJECUTIVO STILA 175X70X75 COLOR CAOBA, MODELO C716 SEGUN FACT A 17372	15,920.00
1241 1211002159213E04002201 0029	01 MESA DE JUNTA GENERAL MODELO 118 CAOBA NEGRO SEGUN FACT A 17372	7,979.93
1241 1211002159213E04002201 0043	01 ESCALERA EXTENSION 24 PIES MARCA CUPRUM SEGUN FACT 168	8,365.50
1241 1211002159213E04002201 0044	01 ESCALERA EXTENSION 24 PIES MARCA CUPRUM SEGUN FACT 168	8,365.50
1241 1211002159213E04002201 0045	01 ESCALERA EXTENSION 20 PIES MARCA CUPRUM SEGUN FACT 168	7,573.50
1241 1211002159213E04002201 0046	01 ESCALERA EXTENSION 20 PIES MARCA CUPRUM SEGUN FACT 168	7,573.50
1241 1211002159213E04002201 0047	01 ARCHIVERO MARCA SPACE SOLUTIONS SEGUN FACT 168	9,900.00
1241 1211002159213E04002201 0048	01 ARCHIVERO MARCA SPACE SOLUTIONS SEGUN FACT 168	9,900.00
1241 1211002159213E04002201 0049	01 ARCHIVERO MARCA SPACE SOLUTIONS SEGUN FACT 168	9,900.00
1241 1211002159213E04002201 0050	01 ARCHIVERO MARCA SPACE SOLUTIONS SEGUN FACT 168	9,900.00
1241 1211002159213E04002201 0051	01 ARCHIVERO MARCA SPACE SOLUTIONS SEGUN FACT 168	9,900.00
1241 1211002159213E04002201 0052	01 ARCHIVERO MARCA SPACE SOLUTIONS SEGUN FACT 168	9,899.99
1241 1211002159213E04002201 0053	01 ARCHIVERO MARCA SPACE SOLUTIONS SEGUN FACT 168	9,899.99
1241 1211002159213E04002201 0058	01 PZA MESA PARA JUNTAS CONFIGURABLE TIPO ESCUADRA SEGUN FACT A 17508	41,360.00
1241 1211002159213E04002201 0059	01 CREDENZA EJECUTIVA MODELO 238 COLOR CAOBA MODELO 238 MARCA LINEA ITALIA SEGUN FACT A 17508	10,999.00
1241 1211002159213E04002201 0060	01 CREDENZA EJECUTIVA MODELO 238 COLOR CAOBA MODELO 238 MARCA LINEA ITALIA SEGUN FACT A 17508	10,999.00
1241 1211002159213E04002201 0061	01 CREDENZA EJECUTIVA MODELO 238 COLOR CAOBA MODELO 238 MARCA LINEA ITALIA SEGUN FACT A 17508	10,999.00
1241 1211002159213E04002201 0062	01 CREDENZA EJECUTIVA MODELO 238 COLOR CAOBA MODELO 238 MARCA LINEA ITALIA SEGUN FACT A 17508	10,999.01
1241 1211002159213E04002201 0063	01 CREDENZA EJECUTIVA MODELO 238 COLOR CAOBA MODELO 238 MARCA LINEA ITALIA SEGUN FACT A 17508	10,999.01
1241 1211002159213E04002201 0064	01 MODULO TIPO L 180X140X75 CMS CON PEDESTAL MOVIL MODELO 120s MARCA LINEA ITALIA SEGUN FACT A 17508	11,980.01
1241 1211002159213E04002201 0065	01 MODULO TIPO L 180X140X75 CMS CON PEDESTAL MOVIL MODELO 120s MARCA LINEA ITALIA SEGUN FACT A 17508	11,980.01
1241 1211002159213E04002201 0066	01 MODULO TIPO L 180X140X75 CMS CON PEDESTAL MOVIL MODELO 120s MARCA LINEA ITALIA SEGUN FACT A 17508	11,980.01

GOBIERNO CONSTITUCIONAL DEL ESTADO DE CHIAPAS
SISTEMA PARA EL DESARROLLO INTEGRAL DE LA FAMILIA DEL ESTADO DE
CHIAPAS, DIF-CHIAPAS

SISTEMA CONTABLE 2023
RELACIÓN DE BIENES MUEBLES QUE COMPONEN SU PATRIMONIO
Cuenta Pública al 31 de diciembre de 2023

Página 16 de 81

Hora: 04:36:21p. m.

Fecha: 06/03/2024

Código	Descripción del Bien	Valor en Libros
1241 1211002159213E04002201 0067	01 MODULO TIPO L 180X140X75 CMS CON PEDESTAL MOVIL MODELO 120s MARCA LINEA ITALIA SEGUN FACT A 17508	11,980.01
1241 1211002159213E04002201 0068	01 MODULO TIPO L 180X140X75 CMS CON PEDESTAL MOVIL MODELO 120s MARCA LINEA ITALIA SEGUN FACT A 17508	11,980.01
1241 1211002159213E04002201 0069	01 MODULO TIPO L 180X140X75 CMS CON PEDESTAL MOVIL MODELO 120s MARCA LINEA ITALIA SEGUN FACT A 17508	11,980.01
1241 1211002159213E04002201 0070	01 MODULO TIPO L 180X140X75 CMS CON PEDESTAL MOVIL MODELO 120s MARCA LINEA ITALIA SEGUN FACT A 17508	11,980.01
1241 1211002159213E04002201 0071	01 MODULO TIPO L 180X140X75 CMS CON PEDESTAL MOVIL MODELO 120s MARCA LINEA ITALIA SEGUN FACT A 17508	11,980.00
1241 1211002159213E04002201 0072	01 MODULO TIPO L 180X140X75 CMS CON PEDESTAL MOVIL MODELO 120s MARCA LINEA ITALIA SEGUN FACT A 17508	11,980.01
1241 1211002159213E04002201 0073	01 MODULO TIPO L 180X140X75 CMS CON PEDESTAL MOVIL MODELO 120s MARCA LINEA ITALIA SEGUN FACT A 17508	11,980.00
1241 1211002159213E04002201 0074	01 MODULO TIPO L 180X140X75 CMS CON PEDESTAL MOVIL MODELO 120s MARCA LINEA ITALIA SEGUN FACT A 17508	11,980.00
1241 1211002159213E04002201 0075	01 MODULO TIPO L 180X140X75 CMS CON PEDESTAL MOVIL MODELO 120s MARCA LINEA ITALIA SEGUN FACT A 17508	11,980.00
1241 1211002159213E04002201 0076	01 MODULO TIPO L 180X140X75 CMS CON PEDESTAL MOVIL MODELO 120s MARCA LINEA ITALIA SEGUN FACT A 17508	11,980.00
1241 1211002159213E04002201 0077	01 MODULO TIPO L 180X140X75 CMS CON PEDESTAL MOVIL MODELO 120s MARCA LINEA ITALIA SEGUN FACT A 17508	11,980.00
1241 1211002159213E04002201 0078	01 MODULO TIPO L 180X140X75 CMS CON PEDESTAL MOVIL MODELO 120s MARCA LINEA ITALIA SEGUN FACT A 17508	11,980.00
1241 1211002159213E04002201 0079	01 MODULO TIPO L 180X140X75 CMS CON PEDESTAL MOVIL MODELO 120s MARCA LINEA ITALIA SEGUN FACT A 17508	11,980.00
1241 1211002159213E04002201 0080	01 MODULO TIPO L 180X140X75 CMS CON PEDESTAL MOVIL MODELO 120s MARCA LINEA ITALIA SEGUN FACT A 17508	11,980.00
1241 1211002159213E04002201 0081	01 MODULO TIPO L 180X140X75 CMS CON PEDESTAL MOVIL MODELO 120s MARCA LINEA ITALIA SEGUN FACT A 17508	11,980.00
1241 1211002159213E04002201 0082	01 MODULO TIPO L 180X140X75 CMS CON PEDESTAL MOVIL MODELO 120s MARCA LINEA ITALIA SEGUN FACT A 17508	11,980.00
1241 1211002159213E04002201 0083	01 ISLA DE TRABAJO 150X150X75 CMS CON PEDESTAL MOVIL MODELO 210s MARCA LINEA ITALIA SEGUN FACT A 17508	12,860.00
1241 1211002159213E04002201 0084	01 ISLA DE TRABAJO 150X150X75 CMS CON PEDESTAL MOVIL MODELO 210s MARCA LINEA ITALIA SEGUN FACT A 17508	12,860.00
1241 1211002159213E04002201 0085	01 ESCRITORIO EJECUTIVO STILA 175X70X75 COLOR CAOBA, MODELO c716 MARCA LINEA ITALIA SEGUN FACT A 17508	15,920.01
1241 1211002159213E04002201 0086	01 ESCRITORIO EJECUTIVO STILA 175X70X75 COLOR CAOBA, MODELO c716 MARCA LINEA ITALIA SEGUN FACT A 17508	15,920.00
1241 1211002159213E04002201 0087	01 ESCRITORIO EJECUTIVO STILA 175X70X75 COLOR CAOBA, MODELO c716 MARCA LINEA ITALIA SEGUN FACT A 17508	15,920.00
1241 1211002159213E04002201 0088	01 ESCRITORIO EJECUTIVO STILA 175X70X75 COLOR CAOBA, MODELO c716 MARCA LINEA ITALIA SEGUN FACT A 17508	15,920.00
1241 1211002159213E04002201 0089	01 ESCRITORIO EJECUTIVO STILA 175X70X75 COLOR CAOBA, MODELO c716 MARCA LINEA ITALIA SEGUN FACT A 17508	15,920.00
1241 1211002159213E04002201 0090	01 ESCRITORIO EJECUTIVO 182X80X75 CMS MODELO 117 MARCA LINEA ITALICA SEGUN FACT A 17508	17,620.00
1241 1211002159213E04002201 0091	01 ESCRITORIO EJECUTIVO 182X80X75 CMS MODELO 117 MARCA LINEA ITALICA SEGUN FACT A 17508	17,620.00
1241 1211002159213E04002201 0092	01 ESCRITORIO EJECUTIVO 182X80X75 CMS MODELO 117 MARCA LINEA ITALICA SEGUN FACT A 17508	17,620.00
1241 1211002159213E04002201 0093	01 ESCRITORIO EJECUTIVO 182X80X75 CMS MODELO 117 MARCA LINEA ITALICA SEGUN FACT A 17508	17,620.00

GOBIERNO CONSTITUCIONAL DEL ESTADO DE CHIAPAS
SISTEMA PARA EL DESARROLLO INTEGRAL DE LA FAMILIA DEL ESTADO DE
CHIAPAS, DIF-CHIAPAS

SISTEMA CONTABLE 2023
RELACIÓN DE BIENES MUEBLES QUE COMPONEN SU PATRIMONIO
Cuenta Pública al 31 de diciembre de 2023

Página 17 de 81

Hora: 04:36:21p. m.

Fecha: 06/03/2024

Código	Descripción del Bien	Valor en Libros
1241 1211002159213E04002201 0094	01 ESCRITORIO EJECUTIVO 182X80X75 CMS MODELO 117 MARCA LINEA ITALICA SEGUN FACT A 17508	17,620.00
1241 1211002159213E04002201 0095	01 ESCRITORIO EJECUTIVO 182X80X75 CMS MODELO 117 MARCA LINEA ITALICA SEGUN FACT A 17508	17,620.01
1241 1211002159213E04002201 0096	01 ESCRITORIO EJECUTIVO 182X80X75 CMS MODELO 117 MARCA LINEA ITALICA SEGUN FACT A 17508	17,620.01
1241 1211002159213E04002201 0097	01 ESCRITORIO EJECUTIVO 182X80X75 CMS MODELO 117 MARCA LINEA ITALICA SEGUN FACT A 17508	17,620.01
1241 1211002159213E04002201 0098	01 ESCRITORIO EJECUTIVO 182X80X75 CMS MODELO 117 MARCA LINEA ITALICA SEGUN FACT A 17508	17,620.01
1241 1211002159213E04002201 0099	01 ESCRITORIO EJECUTIVO 182X80X75 CMS MODELO 117 MARCA LINEA ITALICA SEGUN FACT A 17508	17,620.01
1241 1211002159213E04002201 0100	01 ESCRITORIO EJECUTIVO 182X80X75 CMS MODELO 117 MARCA LINEA ITALICA SEGUN FACT A 17508	17,620.01
1241 1211002159213E04002201 0101	01 ESCRITORIO EJECUTIVO 182X80X75 CMS MODELO 117 MARCA LINEA ITALICA SEGUN FACT A 17508	17,620.01
1241 1211002159213E04002201 0102	01 ESCRITORIO EJECUTIVO 182X80X75 CMS MODELO 117 MARCA LINEA ITALICA SEGUN FACT A 17508	17,620.01
1241 1211002159414S03902201 0002	01 COLCHONETA DE POLIURETANO MEDIDAS 190X100X10 CM, HULE ESPUMA, REHABIMEDIC SEGUN FACT A-000643	10,124.77
1241 1211002159414S03902201 0003	01 COLCHONETA DE POLIURETANO MEDIDAS 190X100X10 CM, HULE ESPUMA, REHABIMEDIC SEGUN FACT A-000643	10,124.77
1241 1211002159414S03902201 0004	01 COLCHONETA DE POLIURETANO MEDIDAS 190X100X10 CM, HULE ESPUMA, REHABIMEDIC SEGUN FACT A-000643	10,124.77
1241 1211002159414S03902201 0005	01 COLCHONETA DE POLIURETANO MEDIDAS 190X100X10 CM, HULE ESPUMA, REHABIMEDIC SEGUN FACT A-000643	10,124.77
1241 1211002159414S03902201 0006	01 COLCHONETA DE POLIURETANO MEDIDAS 190X100X10 CM, HULE ESPUMA, REHABIMEDIC SEGUN FACT A-000643	10,124.77
1241 1211002159414S03902201 0007	01 COLCHONETA DE POLIURETANO MEDIDAS 190X100X10 CM, HULE ESPUMA, REHABIMEDIC SEGUN FACT A-000643	10,124.77
1241 1211002159414S03902201 0008	01 COLCHONETA DE POLIURETANO MEDIDAS 190X100X10 CM, HULE ESPUMA, REHABIMEDIC SEGUN FACT A-000643	10,124.77
1241 1211002159414S03902201 0009	01 COLCHONETA DE POLIURETANO MEDIDAS 190X100X10 CM, HULE ESPUMA, REHABIMEDIC SEGUN FACT A-000643	10,124.77
1241 1211002159414S03902201 0010	01 COLCHONETA DE POLIURETANO MEDIDAS 190X100X10 CM, HULE ESPUMA, REHABIMEDIC SEGUN FACT A-000643	10,124.77
1241 1211002159414S03902201 0011	01 COLCHONETA DE POLIURETANO MEDIDAS 190X100X10 CM, HULE ESPUMA, REHABIMEDIC SEGUN FACT A-000643	10,124.77
1241 1211002159414S03902201 0012	01 COLCHONETA DE POLIURETANO MEDIDAS 190X100X10 CM, HULE ESPUMA, REHABIMEDIC SEGUN FACT A-000643	10,124.77
1241 1211002159414S03902201 0013	01 COLCHONETA DE POLIURETANO MEDIDAS 190X100X10 CM, HULE ESPUMA, REHABIMEDIC SEGUN FACT A-000643	10,124.77
1241 1211002159414S03902201 0014	01 COLCHONETA DE POLIURETANO MEDIDAS 190X100X10 CM, HULE ESPUMA, REHABIMEDIC SEGUN FACT A-000643	10,124.77
1241 1211002159414S03902201 0015	01 COLCHONETA DE POLIURETANO MEDIDAS 190X100X10 CM, HULE ESPUMA, REHABIMEDIC SEGUN FACT A-000643	10,124.77
1241 1211002159414S03902201 0016	01 COLCHONETA DE POLIURETANO MEDIDAS 190X100X10 CM, HULE ESPUMA, REHABIMEDIC SEGUN FACT A-000643	10,124.77
1241 1211002159414S03902201 0017	01 COLCHONETA DE POLIURETANO MEDIDAS 190X100X10 CM, HULE ESPUMA, REHABIMEDIC SEGUN FACT A-000643	10,124.77
1241 1211002159414S03902201 0018	01 COLCHONETA DE POLIURETANO MEDIDAS 190X100X10 CM, HULE ESPUMA, REHABIMEDIC SEGUN FACT A-000643	10,124.77
1241 1211002159414S03902201 0019	01 COLCHONETA DE POLIURETANO MEDIDAS 190X100X10 CM, HULE ESPUMA, REHABIMEDIC SEGUN FACT A-000643	10,124.77

GOBIERNO CONSTITUCIONAL DEL ESTADO DE CHIAPAS
SISTEMA PARA EL DESARROLLO INTEGRAL DE LA FAMILIA DEL ESTADO DE
CHIAPAS, DIF-CHIAPAS

SISTEMA CONTABLE 2023
RELACIÓN DE BIENES MUEBLES QUE COMPONEN SU PATRIMONIO
Cuenta Pública al 31 de diciembre de 2023

Página 18 de 81

Hora: 04:36:21p. m.

Fecha: 06/03/2024

Código	Descripción del Bien	Valor en Libros
1241 1211002159414S03902201 0020	01 COLCHONETA DE POLIURETANO MEDIDAS 190X100X10 CM, HULE ESPUMA, REHABIMEDIC SEGUN FACT A-000643	10,124.77
1241 1211002159414S03902201 0021	01 COLCHONETA DE POLIURETANO MEDIDAS 190X100X10 CM, HULE ESPUMA, REHABIMEDIC SEGUN FACT A-000643	10,124.77
1241 1211002159414S03902201 0022	01 COLCHONETA DE POLIURETANO MEDIDAS 190X100X10 CM, HULE ESPUMA, REHABIMEDIC SEGUN FACT A-000643	10,124.77
1241 1211002159414S03902201 0023	01 COLCHONETA DE POLIURETANO MEDIDAS 190X100X10 CM, HULE ESPUMA, REHABIMEDIC SEGUN FACT A-000643	10,124.77
1241 1211002159414S03902201 0024	01 COLCHONETA DE POLIURETANO MEDIDAS 190X100X10 CM, HULE ESPUMA, REHABIMEDIC SEGUN FACT A-000643	10,124.77
1241 1211002159414S03902201 0025	01 COLCHONETA DE POLIURETANO MEDIDAS 190X100X10 CM, HULE ESPUMA, REHABIMEDIC SEGUN FACT A-000643	10,124.77
1241 1211002159414S03902201 0026	01 COLCHONETA DE POLIURETANO MEDIDAS 190X100X10 CM, HULE ESPUMA, REHABIMEDIC SEGUN FACT A-000643	10,124.77
1241 1211002159414S03902201 0027	01 COLCHONETA DE POLIURETANO MEDIDAS 190X100X10 CM, HULE ESPUMA, REHABIMEDIC SEGUN FACT A-000643	10,124.77
1241 1211002159414S03902201 0028	01 COLCHONETA DE POLIURETANO MEDIDAS 190X100X10 CM, HULE ESPUMA, REHABIMEDIC SEGUN FACT A-000645	10,124.77
1241 1211002159414S03902201 0029	01 COLCHONETA DE POLIURETANO MEDIDAS 190X100X10 CM, HULE ESPUMA, REHABIMEDIC SEGUN FACT A-000645	10,124.77
1241 1211002159414S03902201 0030	01 COLCHONETA DE POLIURETANO MEDIDAS 190X100X10 CM, HULE ESPUMA, REHABIMEDIC SEGUN FACT A-000645	10,124.77
1241 1211002159414S03902201 0031	01 COLCHONETA DE POLIURETANO MEDIDAS 190X100X10 CM, HULE ESPUMA, REHABIMEDIC SEGUN FACT A-000645	10,124.77
1241 1211002159414S03902201 0032	01 COLCHONETA DE POLIURETANO MEDIDAS 190X100X10 CM, HULE ESPUMA, REHABIMEDIC SEGUN FACT A-000645	10,124.77
1241 1211002159414S03902201 0033	01 COLCHONETA DE POLIURETANO MEDIDAS 190X100X10 CM, HULE ESPUMA, REHABIMEDIC SEGUN FACT A-000645	10,124.77
1241 1211002159414S03902201 0034	01 COLCHONETA DE POLIURETANO MEDIDAS 190X100X10 CM, HULE ESPUMA, REHABIMEDIC SEGUN FACT A-000645	10,124.77
1241 1211002159414S03902201 0035	01 COLCHONETA DE POLIURETANO MEDIDAS 190X100X10 CM, HULE ESPUMA, REHABIMEDIC SEGUN FACT A-000645	10,124.77
1241 1211002159414S03902201 0036	01 COLCHONETA DE POLIURETANO MEDIDAS 190X100X10 CM, HULE ESPUMA, REHABIMEDIC SEGUN FACT A-000645	10,124.77
1241 1211002159414S03902201 0037	01 COLCHONETA DE POLIURETANO MEDIDAS 190X100X10 CM, HULE ESPUMA, REHABIMEDIC SEGUN FACT A-000645	10,124.77
1241 1211002159414S03902201 0038	01 COLCHONETA DE POLIURETANO MEDIDAS 190X100X10 CM, HULE ESPUMA, REHABIMEDIC SEGUN FACT A-000645	10,124.77
1241 1211002159414S03902201 0039	01 COLCHONETA DE POLIURETANO MEDIDAS 190X100X10 CM, HULE ESPUMA, REHABIMEDIC SEGUN FACT A-000645	10,124.77
1241 1211002159414S03902201 0040	01 COLCHONETA DE POLIURETANO MEDIDAS 190X100X10 CM, HULE ESPUMA, REHABIMEDIC SEGUN FACT A-000645	10,124.77
1241 1211002159414S03902201 0041	01 COLCHONETA DE POLIURETANO MEDIDAS 190X100X10 CM, HULE ESPUMA, REHABIMEDIC SEGUN FACT A-000645	10,124.77
1241 1211002159414S03902201 0042	01 COLCHONETA DE POLIURETANO MEDIDAS 190X100X10 CM, HULE ESPUMA, REHABIMEDIC SEGUN FACT A-000645	10,124.77
1241 1211002159414S03902201 0043	01 COLCHONETA DE POLIURETANO MEDIDAS 190X100X10 CM, HULE ESPUMA, REHABIMEDIC SEGUN FACT A-000645	10,124.77
1241 1211002159414S03902201 0044	01 COLCHONETA DE POLIURETANO MEDIDAS 190X100X10 CM, HULE ESPUMA, REHABIMEDIC SEGUN FACT A-000645	10,124.77
1241 1211002159414S03902201 0045	01 COLCHONETA DE POLIURETANO MEDIDAS 190X100X10 CM, HULE ESPUMA, REHABIMEDIC SEGUN FACT A-000645	10,124.77
1241 1211002159414S03902201 0046	01 COLCHONETA DE POLIURETANO MEDIDAS 190X100X10 CM, HULE ESPUMA, REHABIMEDIC SEGUN FACT A-000645	10,124.77

GOBIERNO CONSTITUCIONAL DEL ESTADO DE CHIAPAS
SISTEMA PARA EL DESARROLLO INTEGRAL DE LA FAMILIA DEL ESTADO DE
CHIAPAS, DIF-CHIAPAS

SISTEMA CONTABLE 2023
RELACIÓN DE BIENES MUEBLES QUE COMPONEN SU PATRIMONIO
Cuenta Pública al 31 de diciembre de 2023

Página 19 de 81

Hora: 04:36:21p. m.

Fecha: 06/03/2024

Código	Descripción del Bien	Valor en Libros
1241 1211002159414S03902201 0047	01 COLCHONETA DE POLIURETANO MEDIDAS 190X100X10 CM, HULE ESPUMA, REHABIMEDIC SEGUN FACT A-000645	10,124.77
1241 1211002159414S03902201 0048	01 COLCHONETA DE POLIURETANO MEDIDAS 190X100X10 CM, HULE ESPUMA, REHABIMEDIC SEGUN FACT A-000645	10,124.77
1241 1211002159414S03902201 0049	01 COLCHONETA DE POLIURETANO MEDIDAS 190X100X10 CM, HULE ESPUMA, REHABIMEDIC SEGUN FACT A-000645	10,124.77
1241 1211002159414S03902201 0050	01 COLCHONETA DE POLIURETANO MEDIDAS 190X100X10 CM, HULE ESPUMA, REHABIMEDIC SEGUN FACT A-000645	10,124.77
1241 1211002159414S03902201 0051	01 COLCHONETA DE POLIURETANO MEDIDAS 190X100X10 CM, HULE ESPUMA, REHABIMEDIC SEGUN FACT A-000645	10,124.77
1241 1211002159414S03902201 0052	01 COLCHONETA DE POLIURETANO MEDIDAS 190X100X10 CM, HULE ESPUMA, REHABIMEDIC SEGUN FACT A-000645	10,124.77
1241 1211002159414S03902201 0053	01 COLCHONETA DE POLIURETANO MEDIDAS 190X100X10 CM, HULE ESPUMA, REHABIMEDIC SEGUN FACT A-000645	10,124.77
1241 1211002159414S03902201 0054	01 COLCHONETA DE POLIURETANO MEDIDAS 190X100X10 CM, HULE ESPUMA, REHABIMEDIC SEGUN FACT A-000645	10,124.77
1241 1211002159414S03902201 0055	01 COLCHONETA DE POLIURETANO MEDIDAS 190X100X10 CM, HULE ESPUMA, REHABIMEDIC SEGUN FACT A-000645	10,124.77
1241 1211002159414S03902201 0056	01 COLCHONETA DE POLIURETANO MEDIDAS 190X100X10 CM, HULE ESPUMA, REHABIMEDIC SEGUN FACT A-000645	10,124.77
1241 1211002159414S03902201 0057	01 COLCHONETA DE POLIURETANO MEDIDAS 190X100X10 CM, HULE ESPUMA, REHABIMEDIC SEGUN FACT A-000645	10,124.77
1241 1211002159499W00101601 0008	2530017000111 01 PZA. ESPEJO DE CRISTAL CON MARCO DE ALUMINIO . MARCA GRUVISUR, SEGUN FACTURA No. A-116	6,883.56
1241 1211002159499W00101601 0009	2530017000112 01 PZA, SET DE SILLA Y MESA DE JUEGO ELABORADO DE MADERA MARCA LEGO, SEGUN FACTURA No. A-116	5,278.00
1241 1211002159499W00101601 0010	2530017000113 01 PZA. SET DE SILLA Y MESA RECTANGULAR DE MADERA FORRADO DE LAMINADO DE PLASTICO MARCA LEGO, SEGUN FACTURA No. A-116	6,333.60
1241 1211002159499W00101601 0011	2530017000114 01 PZA. ESPEJO CON MARCO DE MADERA CON 4 RUEDAS DOS DE ELLAS CON FRENO PARA SU FACIL DESPLAZAMIENTO MARCA PEEKI, MODELO 521-PE, SEGUN FACTURA No. A-116	2,865.19
1241 1211002159499W00101601 0019	2530017000097 ESCRITORIO EJECUTIVO, MELANIMA TERMOFUSIONADA, GALADERAS METALICAS, CERRADURA FRONTAL CON DOS LLAVES MARCA GNN MODELO 3608, SEGUN FACTURA No. A-116	25,086.45
1241 1211002159499W00101601 0020	2530017000098 ESCRITORIO EJECUTIVO, MELANIMA TERMOFUSIONADA, GALADERAS METALICAS, CERRADURA FRONTAL CON DOS LLAVES MARCA GNN MODELO 3608, SEGUN FACTURA No. A-116	25,086.45
1241 1211002159499W00101601 0021	2530017000099 ESCRITORIO EJECUTIVO, MELANIMA TERMOFUSIONADA, GALADERAS METALICAS, CERRADURA FRONTAL CON DOS LLAVES MARCA GNN MODELO 3608, SEGUN FACTURA No. A-116	25,086.45
1241 1211002159499W00101601 0022	2530017000100 SILLON EJECUTIVO, ELEVACION NEUMATICA, REGULADOR DE TENSION, TRES POSICIONES DE BLOQUEO, CABECERA SJUSTABLE, TAPIZADO EN SUAVE PIEL, USO PESADO MARCA GNN MODELO 4325, SEGUN FACTURAA-116	6,397.94
1241 1211002159499W00101601 0023	2530017000101 SILLON EJECUTIVO, ELEVACION NEUMATICA, REGULADOR DE TENSION, TRES POSICIONES DE BLOQUEO, CABECERA SJUSTABLE, TAPIZADO EN SUAVE PIEL, USO PESADO MARCA GNN MODELO 4325, SEGUN FACTURAA-116	6,397.93
1241 1211002159499W00101601 0024	2530017000102 SILLON EJECUTIVO, ELEVACION NEUMATICA, REGULADOR DE TENSION, TRES POSICIONES DE BLOQUEO, CABECERA SJUSTABLE, TAPIZADO EN SUAVE PIEL, USO PESADO MARCA GNN MODELO 4325, SEGUN FACTURAA-116	6,397.93
1241 1211002159499W00101601 0025	2530017000103 LIBRERO DE MADERA CON 5 REPISAS ACABADO EN MELAMINA, RESISTENCIA DE REPISA DE 10 KG. COLOR CAFE MARCA ITALIA MODELO 204. SEGUN FACTURA No. A-116	4,406.91

GOBIERNO CONSTITUCIONAL DEL ESTADO DE CHIAPAS
SISTEMA PARA EL DESARROLLO INTEGRAL DE LA FAMILIA DEL ESTADO DE
CHIAPAS, DIF-CHIAPAS

SISTEMA CONTABLE 2023
RELACIÓN DE BIENES MUEBLES QUE COMPONEN SU PATRIMONIO
Cuenta Pública al 31 de diciembre de 2023

Página 20 de 81

Hora: 04:36:21p. m.

Fecha: 06/03/2024

Código	Descripción del Bien	Valor en Libros
1241 1211002159499W00101601 0026	2530017000104 LIBRERO DE MADERA CON 5 REPISAS ACABADO EN MELAMINA, RESISTENCIA DE REPISA DE 10 KG. COLOR CAFE MARCA ITALIA MODELO 204. SEGUN FACTURA No. A-116	4,406.91
1241 1211002159499W00101601 0027	2530017000105 LIBRERO DE MADERA CON 5 REPISAS ACABADO EN MELAMINA, RESISTENCIA DE REPISA DE 10 KG. COLOR CAFE MARCA ITALIA MODELO 204. SEGUN FACTURA No. A-116	4,406.91
1241 1211002159499W00101601 0028	2530017000106 LIBRERO DE MADERA CON 5 REPISAS ACABADO EN MELAMINA, RESISTENCIA DE REPISA DE 10 KG. COLOR CAFE MARCA ITALIA MODELO 204. SEGUN FACTURA No. A-116	4,406.91
1241 1211002159499W00101601 0029	2530017000107 LIBRERO DE MADERA CON 5 REPISAS ACABADO EN MELAMINA, RESISTENCIA DE REPISA DE 10 KG. COLOR CAFE MARCA ITALIA MODELO 204. SEGUN FACTURA No. A-116	4,406.91
1241 1211002159499W00101601 0030	2530017000108 LIBRERO DE MADERA CON 5 REPISAS ACABADO EN MELAMINA, RESISTENCIA DE REPISA DE 10 KG. COLOR CAFE MARCA ITALIA MODELO 204. SEGUN FACTURA No. A-116	4,406.91
1241 1211002159499W00101601 0031	2530017000109 ARCHIVERO METALICO, VERTICAL CON 4 GAVETAS, 1 CERRADURA PARA LOS 4 CAJONES CON UN JUEGO DE LLAVES CAPACIDAD PARA DOCUMENTOS CARTA Y OFICIO MARCA GNN MODELO 421, SEGUN FACTURA No. A-116	10,922.81
1241 1211002159499W00101601 0032	2530017000110 ARCHIVERO METALICO, VERTICAL CON 4 GAVETAS, 1 CERRADURA PARA LOS 4 CAJONES CON UN JUEGO DE LLAVES CAPACIDAD PARA DOCUMENTOS CARTA Y OFICIO MARCA GNN MODELO 421, SEGUN FACTURA No. A-116	10,922.80
1241 1211002159499W00101701 0007	2530018000112 01 TOCADOR ESPEJO, COLOR CHOCOLATE CON 2 CAJONES Y 1 PUERTA (FAC. 91)	3,219.58
1241 1211002159499W00101701 0008	2530018000113 01 TOCADOR ESPEJO, COLOR CHOCOLATE CON 2 CAJONES Y 1 PUERTA (FAC. 91)	3,219.58
1241 1211002159499W00101701 0009	2530018000114 01 BANCA DE ESPERA PARA ESTETICA COLOR AZUL DE CUATRO PLAZAS (FAC. 91)	3,333.84
1241 1211002159499W00101701 0010	2530018000115 01 MODULO TIPO "L" DE 1.50X1.50X.80, ELABORADO EN MADERA, CON DOS CAJONES (FAC. 91)	4,985.68
1241 1211002159499W00101701 0011	2530018000116 01 SILLA GIRATORIA HIDRAULICA ESTETICA, MARCO DE ACERO DE ALTA RESISTENCIA, GIRATORIA A 360 GRADOS. (FAC. 91)	3,330.36
1241 1211002159499W00102101 0004	01 ORGANIZADOR PARA MATERIAL. Organizador fabricado con 3 niveles. Medida: 120 cm de frente x 90 cm de alto x 30 cm de profundidad. Marca: DIAKO. FACTURA A-75	6,709.44
1241 1211002159499W00102101 0005	01 ORGANIZADOR PARA MATERIAL. Organizador fabricado con 3 niveles. Medida: 120 cm de frente x 90 cm de alto x 30 cm de profundidad. Marca: DIAKO. FACTURA A-75	6,709.44
1241 1211002159499W00102101 0006	01 ORGANIZADOR PARA MATERIAL. Organizador fabricado con 3 niveles. Medida: 120 cm de frente x 90 cm de alto x 30 cm de profundidad. Marca: DIAKO. FACTURA A-75	6,709.44
1241 1211002159499W00102101 0007	01 ORGANIZADOR PARA MATERIAL. Organizador fabricado con 3 niveles. Medida: 120 cm de frente x 90 cm de alto x 30 cm de profundidad. Marca: DIAKO. FACTURA A-75	6,709.44
1241 1211002159499W00102101 0008	01 ORGANIZADOR PARA MATERIAL. Organizador fabricado con 3 niveles. Medida: 120 cm de frente x 90 cm de alto x 30 cm de profundidad. Marca: DIAKO. FACTURA A-75	6,709.44
1241 1211002159499W00102101 0009	01 ORGANIZADOR PARA MATERIAL. Organizador fabricado con 3 niveles. Medida: 120 cm de frente x 90 cm de alto x 30 cm de profundidad. Marca: DIAKO. FACTURA A-75	6,709.44
1241 1211002159499W00102101 0010	01 ORGANIZADOR PARA MATERIAL. Organizador fabricado con 3 niveles. Medida: 120 cm de frente x 90 cm de alto x 30 cm de profundidad. Marca: DIAKO. FACTURA A-75	6,709.44

GOBIERNO CONSTITUCIONAL DEL ESTADO DE CHIAPAS
SISTEMA PARA EL DESARROLLO INTEGRAL DE LA FAMILIA DEL ESTADO DE
CHIAPAS, DIF-CHIAPAS

SISTEMA CONTABLE 2023
RELACIÓN DE BIENES MUEBLES QUE COMPONEN SU PATRIMONIO
Cuenta Pública al 31 de diciembre de 2023

Página 21 de 81

Hora: 04:36:21p. m.

Fecha: 06/03/2024

Código	Descripción del Bien	Valor en Libros
1241 1211002159499W00102101 0011	01 ORGANIZADOR PARA MATERIAL. Organizador fabricado con 3 niveles. Medida: 120 cm de frente x 90 cm de alto x 30 cm de profundidad. Marca: DIAKO. FACTURA A-75	6,709.44
1241 1211002159499W00102101 0012	01 ORGANIZADOR PARA MATERIAL. Organizador fabricado con 3 niveles. Medida: 120 cm de frente x 90 cm de alto x 30 cm de profundidad. Marca: DIAKO. FACTURA A-75	6,709.44
1241 1211002159499W00102101 0013	01 ORGANIZADOR PARA MATERIAL. Organizador fabricado con 3 niveles. Medida: 120 cm de frente x 90 cm de alto x 30 cm de profundidad. Marca: DIAKO. FACTURA A-75	6,709.44
1241 1211002159499W00102101 0014	01 ORGANIZADOR PARA MATERIAL. Organizador fabricado con 3 niveles. Medida: 120 cm de frente x 90 cm de alto x 30 cm de profundidad. Marca: DIAKO. FACTURA A-75	6,709.44
1241 1211002159499W00102101 0015	01 ORGANIZADOR PARA MATERIAL. Organizador fabricado con 3 niveles. Medida: 120 cm de frente x 90 cm de alto x 30 cm de profundidad. Marca: DIAKO. FACTURA A-75	6,709.44
1241 1211002159499W00102101 0016	01 ORGANIZADOR PARA MATERIAL. Organizador fabricado con 3 niveles. Medida: 120 cm de frente x 90 cm de alto x 30 cm de profundidad. Marca: DIAKO. FACTURA A-75	6,709.44
1241 1211002159499W00102101 0017	01 ORGANIZADOR PARA MATERIAL. Organizador fabricado con 3 niveles. Medida: 120 cm de frente x 90 cm de alto x 30 cm de profundidad. Marca: DIAKO. FACTURA A-75	6,709.44
1241 1211002159499W00102101 0018	01 ORGANIZADOR PARA MATERIAL. Organizador fabricado con 3 niveles. Medida: 120 cm de frente x 90 cm de alto x 30 cm de profundidad. Marca: DIAKO. FACTURA A-75	6,709.44
1241 1211002159499W00102101 0019	01 ORGANIZADOR PARA MATERIAL. Organizador fabricado con 3 niveles. Medida: 120 cm de frente x 90 cm de alto x 30 cm de profundidad. Marca: DIAKO. FACTURA A-75	6,709.44
1241 1211002159499W00102101 0020	01 ORGANIZADOR PARA MATERIAL. Organizador fabricado con 3 niveles. Medida: 120 cm de frente x 90 cm de alto x 30 cm de profundidad. Marca: DIAKO. FACTURA A-75	6,709.44
1241 1211002159499W00102101 0021	01 ORGANIZADOR PARA MATERIAL. Organizador fabricado con 3 niveles. Medida: 120 cm de frente x 90 cm de alto x 30 cm de profundidad. Marca: DIAKO. FACTURA A-75	6,709.44
1241 1211002159599W00102101 0021	2530021000049 01 DIVAN PSICOLOGICO (ASIENTO ALARGADO SIN RESPALDO). FACTURA 110	6,846.70
1241 1211002159599W00102101 0022	2530021000050 01 BANCAS PARA ESTAR (3 PERSONAS) FACTURA 110	8,448.70
1241 1211002159599W00102101 0023	2530021000051 01 BANCAS PARA ESTAR (3 PERSONAS) FACTURA 110	8,448.70
1241 1211002159599W00102101 0024	01 DIVAN PSICOLOGICO DE LINO ACABADO CAPITONERO SEGUN FACTURA A406	6,827.76
1241 1211002159599W00102101 0025	01 DIVAN PSICOLOGICO DE LINO ACABADO CAPITONERO SEGUN FACTURA A406	6,827.76
1241 1211002159599W00102101 0026	01 BANCAS PARA ESTAR (3 PLAZAS) SEGUN FACTURA A 406	8,118.84
1241 1211002159599W00102101 0027	01 BANCAS PARA ESTAR (3 PLAZAS) SEGUN FACTURA A 406	8,118.84
1241 1211002159599W00102101 0028	01 BANCAS PARA ESTAR (3 PLAZAS) SEGUN FACTURA A 406	8,118.84
1241 1211002159599W00102101 0029	01 BANCAS PARA ESTAR (3 PLAZAS) SEGUN FACTURA A 406	8,118.84
1241 1211002159599W00102101 0030	01 BANCAS PARA ESTAR (3 PLAZAS) SEGUN FACTURA A 406	8,118.84
1241 1211002159599W00102101 0031	01 BANCAS PARA ESTAR (3 PLAZAS) SEGUN FACTURA A 406	8,118.84
1241 1211002159599W00102101 0032	01 BANCAS PARA ESTAR (3 PLAZAS) SEGUN FACTURA A 406	8,118.84
1241 1211002159599W00102101 0033	01 BANCAS PARA ESTAR (3 PLAZAS) SEGUN FACTURA A 406	8,118.84
1241 1211002159599W00102101 0034	01 BANCAS PARA ESTAR (3 PLAZAS) SEGUN FACTURA A 406	8,118.84
1241 1211002159599W00102101 0035	01 BANCAS PARA ESTAR (3 PLAZAS) SEGUN FACTURA A 406	8,118.84
1241 1211002159599W00102101 0036	01 BANCAS PARA ESTAR (3 PLAZAS) SEGUN FACTURA A 406	8,118.84

GOBIERNO CONSTITUCIONAL DEL ESTADO DE CHIAPAS
SISTEMA PARA EL DESARROLLO INTEGRAL DE LA FAMILIA DEL ESTADO DE
CHIAPAS, DIF-CHIAPAS

SISTEMA CONTABLE 2023
RELACIÓN DE BIENES MUEBLES QUE COMPONEN SU PATRIMONIO
Cuenta Pública al 31 de diciembre de 2023

Página 22 de 81

Hora: 04:36:21p. m.

Fecha: 06/03/2024

Código	Descripción del Bien	Valor en Libros
1241 1211002159599W00102101 0037	01 BANCAS PARA ESTAR (3 PLAZAS) SEGUN FACTURA A 406	8,118.84
1241 1211002159599W00102101 0038	01 DIVAN PSICOLOGICO ASIEN TO ALARGADO SIN RESPALDO FACTURA A-978	6,783.01
1241 1211002159599W00102101 0039	01 DIVAN PSICOLOGICO ASIEN TO ALARGADO SIN RESPALDO FACTURA A-978	6,783.01
1241 1211002159599W00102101 0040	01 BANCA TAPIZADAS FACTURA A-978	8,373.59
1241 1211002159599W00102101 0041	01 BANCA TAPIZADAS FACTURA A-978	8,373.59
1241 1211002159599W00102101 0042	01 BANCA TAPIZADAS FACTURA A-978	8,373.59
1241 1211002159599W00102101 0043	01 BANCA TAPIZADAS FACTURA A-978	8,373.59
1241 1211002159599W00102101 0044	01 BANCA TAPIZADAS FACTURA A-978	8,373.59
1241 1211002159599W00102101 0045	01 BANCA TAPIZADAS FACTURA A-978	8,373.59
1241 1211002159599W00102101 0046	01 BANCA TAPIZADAS FACTURA A-978	8,373.59
1241 1211002159599W00102101 0047	01 BANCA TAPIZADAS FACTURA A-978	8,373.59
1241 1211002159599W00102101 0048	01 BANCA TAPIZADAS FACTURA A-978	8,373.59
1241 1211002159599W00102101 0049	01 BANCA TAPIZADAS FACTURA A-978	8,373.59
1241 1211002159599W00102101 0050	01 BANCA TAPIZADAS FACTURA A-978	8,373.59
1241 1211002159599W00102101 0051	01 BANCA TAPIZADAS FACTURA A-978	8,373.59
1241 1211002159599W00102101 0052	01 BANCA TAPIZADAS FACTURA A-978	8,373.59
1241 1211002159599W00102101 0053	01 BANCA TAPIZADAS FACTURA A-978	8,373.59
1241 1211002159599W00102101 0054	01 BANCA TAPIZADAS FACTURA A-978	8,373.58
1241 1211002159599W00102101 0055	01 BANCA TAPIZADAS FACTURA A-978	8,373.58
1241 1211002159599W00102101 0056	01 BANCA TAPIZADAS FACTURA A-978	8,373.58
1241 1211002159599W00102101 0057	01 BANCA TAPIZADAS FACTURA A-978	8,373.58
1241 1211002159599W00102101 0058	01 BANCA TAPIZADAS FACTURA A-978	8,373.58
1241 1211002159599W00102101 0059	01 BANCA TAPIZADAS FACTURA A-978	8,373.58
1241 1211002159599W00102101 0078	01 DIVAN PSICOLOGICO DE (SIN RESPALDO) DE 1.45 X 0.50 X 0.40 MTS CON PATAS DE MADERA TAPIZADO EN LINO. SEGUN FACTURA A411	6,844.00
1241 1211002159599W00102101 0079	01 BANCAS PARA ESTAR DE 3 PLAZAS, TRAVESAÑO DE PERFIL RESTANGULAR TUBULAR DDE ACERO CON DIMENSIONES DE 1 1/2 X 3 1/2. SEGUN FACTURA A411	8,118.84
1241 1211002159599W00102101 0080	01 BANCAS PARA ESTAR DE 3 PLAZAS, TRAVESAÑO DE PERFIL RESTANGULAR TUBULAR DDE ACERO CON DIMENSIONES DE 1 1/2 X 3 1/2. SEGUN FACTURA A411	8,118.84
1241 1211002159599W00102101 0081	01 BANCAS PARA ESTAR DE 3 PLAZAS, TRAVESAÑO DE PERFIL RESTANGULAR TUBULAR DDE ACERO CON DIMENSIONES DE 1 1/2 X 3 1/2. SEGUN FACTURA A411	8,118.84
1241 1211002159599W00102101 0082	01 BANCAS PARA ESTAR DE 3 PLAZAS, TRAVESAÑO DE PERFIL RESTANGULAR TUBULAR DDE ACERO CON DIMENSIONES DE 1 1/2 X 3 1/2. SEGUN FACTURA A411	8,118.84
1241 1211002159599W00102101 0083	01 BANCAS PARA ESTAR DE 3 PLAZAS, TRAVESAÑO DE PERFIL RESTANGULAR TUBULAR DDE ACERO CON DIMENSIONES DE 1 1/2 X 3 1/2. SEGUN FACTURA A411	8,118.84
1241 1211002159599W00102101 0101	01 DIVAN PSICOLOGICO ASIEN TO ALARGADO SIN RESPALDO SEGUN FACTURA A-977	6,783.00
1241 1211002159599W00102101 0102	01 DIVAN PSICOLOGICO ASIEN TO ALARGADO SIN RESPALDO SEGUN FACTURA A-977	6,783.00
1241 1211002159599W00102101 0103	01 BANCAS PARA ESTAR 3 PERSONAS, ESTRUCTURA EN TUBULAR ESMALTADO SEGUN FACTURA A-977	8,373.59

GOBIERNO CONSTITUCIONAL DEL ESTADO DE CHIAPAS
SISTEMA PARA EL DESARROLLO INTEGRAL DE LA FAMILIA DEL ESTADO DE
CHIAPAS, DIF-CHIAPAS

SISTEMA CONTABLE 2023
RELACIÓN DE BIENES MUEBLES QUE COMPONEN SU PATRIMONIO
Cuenta Pública al 31 de diciembre de 2023

Página 23 de 81

Hora: 04:36:21p. m.

Fecha: 06/03/2024

Código	Descripción del Bien	Valor en Libros
1241 1211002159599W00102101 0104	01 BANCAS PARA ESTAR 3 PERSONAS, ESTRUCTURA EN TUBULAR ESMALTADO SEGUN FACTURA A-977	8,373.59
1241 1211002159599W00102101 0105	01 BANCAS PARA ESTAR 3 PERSONAS, ESTRUCTURA EN TUBULAR ESMALTADO SEGUN FACTURA A-977	8,373.59
1241 1211002159599W00102101 0106	01 BANCAS PARA ESTAR 3 PERSONAS, ESTRUCTURA EN TUBULAR ESMALTADO SEGUN FACTURA A-977	8,373.59
1241 1211002159599W00102101 0107	01 BANCAS PARA ESTAR 3 PERSONAS, ESTRUCTURA EN TUBULAR ESMALTADO SEGUN FACTURA A-977	8,373.59
1241 1211002159599W00102101 0108	01 BANCAS PARA ESTAR 3 PERSONAS, ESTRUCTURA EN TUBULAR ESMALTADO SEGUN FACTURA A-977	8,373.59
1241 1211002159599W00102101 0109	01 BANCAS PARA ESTAR 3 PERSONAS, ESTRUCTURA EN TUBULAR ESMALTADO SEGUN FACTURA A-977	8,373.59
1241 1211002159599W00102101 0110	01 BANCAS PARA ESTAR 3 PERSONAS, ESTRUCTURA EN TUBULAR ESMALTADO SEGUN FACTURA A-977	8,373.59
1241 1211002159599W00102101 0111	01 BANCAS PARA ESTAR 3 PERSONAS, ESTRUCTURA EN TUBULAR ESMALTADO SEGUN FACTURA A-977	8,373.59
1241 1211002159599W00102101 0112	01 BANCAS PARA ESTAR 3 PERSONAS, ESTRUCTURA EN TUBULAR ESMALTADO SEGUN FACTURA A-977	8,373.58
1241 1211002159599W00102101 0135	01 DIVAN PSICOLOGICO (SILLON SIN RESOALDO) MARCA PUFF LOUNG SEGUN FACTURA A-1362	6,844.00
1241 1211002159599W00102101 0137	01 BANCAS PARA ESTAR DE ACERO INOXIDABLE (3 PERSONAS) CON CONCHA EN POLOPROPILENO COLOR AZUL Y ESTRUCTURA EN TIBULAR ESMALTADO, MARCA FACSA. SEGUN FACTURA A-1362	8,445.96
1241 1211002159599W00102101 0138	01 BANCAS PARA ESTAR DE ACERO INOXIDABLE (3 PERSONAS) CON CONCHA EN POLOPROPILENO COLOR AZUL Y ESTRUCTURA EN TIBULAR ESMALTADO, MARCA FACSA. SEGUN FACTURA A-1362	8,445.96
1241 1211002159599W00102101 0139	01 BANCAS PARA ESTAR DE ACERO INOXIDABLE (3 PERSONAS) CON CONCHA EN POLOPROPILENO COLOR AZUL Y ESTRUCTURA EN TIBULAR ESMALTADO, MARCA FACSA. SEGUN FACTURA A-1362	8,445.96
1241 1211002159599W00102101 0140	01 BANCAS PARA ESTAR DE ACERO INOXIDABLE (3 PERSONAS) CON CONCHA EN POLOPROPILENO COLOR AZUL Y ESTRUCTURA EN TIBULAR ESMALTADO, MARCA FACSA. SEGUN FACTURA A-1362	8,445.96
1241 1211002159599W00102101 0141	01 BANCAS PARA ESTAR DE ACERO INOXIDABLE (3 PERSONAS) CON CONCHA EN POLOPROPILENO COLOR AZUL Y ESTRUCTURA EN TIBULAR ESMALTADO, MARCA FACSA. SEGUN FACTURA A-1362	8,445.96
1241 1211002159599W00102101 0142	01 BANCAS PARA ESTAR DE ACERO INOXIDABLE (3 PERSONAS) CON CONCHA EN POLOPROPILENO COLOR AZUL Y ESTRUCTURA EN TIBULAR ESMALTADO, MARCA FACSA. SEGUN FACTURA A-1362	8,445.96
1241 1211002159599W00102101 0143	01 BANCAS PARA ESTAR DE ACERO INOXIDABLE (3 PERSONAS) CON CONCHA EN POLOPROPILENO COLOR AZUL Y ESTRUCTURA EN TIBULAR ESMALTADO, MARCA FACSA. SEGUN FACTURA A-1362	8,445.96
1241 1211002159599W00102101 0144	01 BANCAS PARA ESTAR DE ACERO INOXIDABLE (3 PERSONAS) CON CONCHA EN POLOPROPILENO COLOR AZUL Y ESTRUCTURA EN TIBULAR ESMALTADO, MARCA FACSA. SEGUN FACTURA A-1362	8,445.96
1241 1211002159599W00102101 0145	01 BANCAS PARA ESTAR DE ACERO INOXIDABLE (3 PERSONAS) CON CONCHA EN POLOPROPILENO COLOR AZUL Y ESTRUCTURA EN TIBULAR ESMALTADO, MARCA FACSA. SEGUN FACTURA A-1362	8,445.96
1241 1211002159599W00102101 0146	01 BANCAS PARA ESTAR DE ACERO INOXIDABLE (3 PERSONAS) CON CONCHA EN POLOPROPILENO COLOR AZUL Y ESTRUCTURA EN TIBULAR ESMALTADO, MARCA FACSA. SEGUN FACTURA A-1362	8,445.96
1241 1211002159599W00102101 0147	01 BANCAS PARA ESTAR DE ACERO INOXIDABLE (3 PERSONAS) CON CONCHA EN POLOPROPILENO COLOR AZUL Y ESTRUCTURA EN TIBULAR ESMALTADO, MARCA FACSA. SEGUN FACTURA A-1362	8,445.96
1241 1211002159599W00102101 0148	01 BANCAS PARA ESTAR DE ACERO INOXIDABLE (3 PERSONAS) CON CONCHA EN POLOPROPILENO COLOR AZUL Y ESTRUCTURA EN TIBULAR ESMALTADO, MARCA FACSA. SEGUN FACTURA A-1362	8,445.96

GOBIERNO CONSTITUCIONAL DEL ESTADO DE CHIAPAS
SISTEMA PARA EL DESARROLLO INTEGRAL DE LA FAMILIA DEL ESTADO DE
CHIAPAS, DIF-CHIAPAS

SISTEMA CONTABLE 2023
RELACIÓN DE BIENES MUEBLES QUE COMPONEN SU PATRIMONIO
Cuenta Pública al 31 de diciembre de 2023

Página 24 de 81

Hora: 04:36:21p. m.

Fecha: 06/03/2024

Código	Descripción del Bien	Valor en Libros
1241 1211002159599W00102101 0149	01 BANCAS PARA ESTAR DE ACERO INOXIDABLE (3 PERSONAS) CON CONCHA EN POLOPROPILENO COLOR AZUL Y ESTRUCTURA EN TIBULAR ESMALTADO, MARCA FACSA. SEGUN FACTURA A-1362	8,445.96
1241 1211002159599W00102101 0150	01 BANCAS PARA ESTAR DE ACERO INOXIDABLE (3 PERSONAS) CON CONCHA EN POLOPROPILENO COLOR AZUL Y ESTRUCTURA EN TIBULAR ESMALTADO, MARCA FACSA. SEGUN FACTURA A-1362	8,445.96
1241 1211002159599W00102101 0151	01 BANCAS PARA ESTAR DE ACERO INOXIDABLE (3 PERSONAS) CON CONCHA EN POLOPROPILENO COLOR AZUL Y ESTRUCTURA EN TIBULAR ESMALTADO, MARCA FACSA. SEGUN FACTURA A-1362	8,445.96
1241 1211002159599W00102101 0152	01 BANCAS PARA ESTAR DE ACERO INOXIDABLE (3 PERSONAS) CON CONCHA EN POLOPROPILENO COLOR AZUL Y ESTRUCTURA EN TIBULAR ESMALTADO, MARCA FACSA. SEGUN FACTURA A-1362	8,445.96
1241 1211002159599W00102101 0153	01 BANCAS PARA ESTAR DE ACERO INOXIDABLE (3 PERSONAS) CON CONCHA EN POLOPROPILENO COLOR AZUL Y ESTRUCTURA EN TIBULAR ESMALTADO, MARCA FACSA. SEGUN FACTURA A-1362	8,445.96
1241 1211002159599W00102101 0154	01 BANCAS PARA ESTAR DE ACERO INOXIDABLE (3 PERSONAS) CON CONCHA EN POLOPROPILENO COLOR AZUL Y ESTRUCTURA EN TIBULAR ESMALTADO, MARCA FACSA. SEGUN FACTURA A-1362	8,445.96
1241 1211002159599W00102101 0155	01 BANCAS PARA ESTAR DE ACERO INOXIDABLE (3 PERSONAS) CON CONCHA EN POLOPROPILENO COLOR AZUL Y ESTRUCTURA EN TIBULAR ESMALTADO, MARCA FACSA. SEGUN FACTURA A-1362	8,445.96
1241 1211002159599W00102101 0156	01 BANCAS PARA ESTAR DE ACERO INOXIDABLE (3 PERSONAS) CON CONCHA EN POLOPROPILENO COLOR AZUL Y ESTRUCTURA EN TIBULAR ESMALTADO, MARCA FACSA. SEGUN FACTURA A-1362	8,445.96
1241 1211002159599W00102101 0157	01 BANCAS PARA ESTAR DE ACERO INOXIDABLE (3 PERSONAS) CON CONCHA EN POLOPROPILENO COLOR AZUL Y ESTRUCTURA EN TIBULAR ESMALTADO, MARCA FACSA. SEGUN FACTURA A-1362	8,445.96
1241 1211002159599W00102101 0158	01 BANCAS PARA ESTAR DE ACERO INOXIDABLE (3 PERSONAS) CON CONCHA EN POLOPROPILENO COLOR AZUL Y ESTRUCTURA EN TIBULAR ESMALTADO, MARCA FACSA. SEGUN FACTURA A-1362	8,445.96
1241 1211002159599W00102101 0159	01 BANCAS PARA ESTAR DE ACERO INOXIDABLE (3 PERSONAS) CON CONCHA EN POLOPROPILENO COLOR AZUL Y ESTRUCTURA EN TIBULAR ESMALTADO, MARCA FACSA. SEGUN FACTURA A-1362	8,445.96
1241 1211002159599W00102101 0160	01 BANCAS PARA ESTAR DE ACERO INOXIDABLE (3 PERSONAS) CON CONCHA EN POLOPROPILENO COLOR AZUL Y ESTRUCTURA EN TIBULAR ESMALTADO, MARCA FACSA. SEGUN FACTURA A-1362	8,445.96
1241 1211002159599W00102101 0161	01 BANCAS PARA ESTAR DE ACERO INOXIDABLE (3 PERSONAS) CON CONCHA EN POLOPROPILENO COLOR AZUL Y ESTRUCTURA EN TIBULAR ESMALTADO, MARCA FACSA. SEGUN FACTURA A-1362	8,445.96
1241 121100217A611W00101405 0324	2530014001447 Mesa de Juntas ejecutiva p/8 personas Mca.N/A,Fact.5 CH	34,800.00
1241 121100217A611W00101405 0325	2530014001448 Sillon Ejecutivo Red-Piel,Mca.N/A, Fact.5 CH	8,700.00
1241 121100217A611W00101405 0326	2530014001449 Sillon Ejecutivo Red-Piel,Mca.N/A, Fact.5 CH	8,700.00
1241 121100217A611W00101405 0327	2530014001450 Sillon Ejecutivo Red-Piel,Mca.N/A, Fact.5 CH	8,700.00
1241 121100217A611W00101405 0328	2530014001451 Sillon Ejecutivo Red-Piel,Mca.N/A, Fact.5 CH	8,700.00
1241 121100217A611W00101405 0329	2530014001452 Escritorio Rectangular Secretarial de 120x60x75 cms. Mca.N/A, Fact.5 CH	8,700.00
1241 121100217A611W00101405 0330	2530014001453 Escritorio Rectangular Secretarial de 120x60x75 cms. Mca.N/A, Fact.5 CH	8,700.00
1241 121100217A611W00101405 0331	2530014001454 Escritorio Rectangular Secretarial de 120x60x75 cms. Mca.N/A, Fact.5 CH	8,700.00
1241 121100217A611W00101405 0332	2530014001455 Escritorio Rectangular Secretarial de 120x60x75 cms. Mca.N/A, Fact.5 CH	8,700.00
1241 121100217A611W00101405 0333	2530014001457 Mesa de trabajo con Gavetas, fabricada en estructura metalica, Mca.N/A, Fact. 5 CH	78,880.00

GOBIERNO CONSTITUCIONAL DEL ESTADO DE CHIAPAS
SISTEMA PARA EL DESARROLLO INTEGRAL DE LA FAMILIA DEL ESTADO DE
CHIAPAS, DIF-CHIAPAS

SISTEMA CONTABLE 2023
RELACIÓN DE BIENES MUEBLES QUE COMPONEN SU PATRIMONIO
Cuenta Pública al 31 de diciembre de 2023

Página 25 de 81

Hora: 04:36:21p. m.

Fecha: 06/03/2024

Código	Descripción del Bien	Valor en Libros
1241 121100217A611W00101405 0334	2530014001458 Mesa de Laminacion, de 1890x750x2100, Mca.N/A, Fact.5 CH	114,492.00
1241 121100217A611W00101405 0335	2530014001456 Banco de acabado, equipado de una tableta doble, Mca.N/A, Fact.5 CH	565,152.00
1241 2211001174711Z00101501 0002	2530015000327 1 AIRE ACONDICIONADO YORK Y FACTURA 97107 (CASINO).	2,642.00
1241 2211001174711Z00101501 0003	2530015000003 01 CUNA PARA GUARDERIA H110 120 X 70 CM CON COLCHONETA	3,580.19
1241 2211001174711Z00101501 0004	2530015000004 01 CUNA PARA GUARDERIA H110 120 X 70 CM CON COLCHONETA	3,580.19
1241 2211001174711Z00101501 0005	2530015000005 01 CUNA PARA GUARDERIA H110 120 X 70 CM CON COLCHONETA	3,580.19
1241 2211001174711Z00101501 0006	2530015000006 01 CUNA PARA GUARDERIA H110 120 X 70 CM CON COLCHONETA	3,580.19
1241 2211001174711Z00101501 0007	2530015000007 01 CUNA PARA GUARDERIA H110 120 X 70 CM CON COLCHONETA	3,580.19
1241 2211001174711Z00101501 0008	2530015000008 01 CUNA PARA GUARDERIA H110 120 X 70 CM CON COLCHONETA	3,580.19
1241 2211001174711Z00101501 0009	2530015000009 01 CUNA PARA GUARDERIA H110 120 X 70 CM CON COLCHONETA	3,580.19
1241 2211001174711Z00101501 0010	2530015000010 01 CUNA PARA GUARDERIA H110 120 X 70 CM CON COLCHONETA	3,580.19
1241 2211001174711Z00101501 0011	2530015000011 01 CUNA PARA GUARDERIA H110 120 X 70 CM CON COLCHONETA	3,580.19
1241 2211001174711Z00101501 0012	2530015000012 01 CUNA PARA GUARDERIA H110 120 X 70 CM CON COLCHONETA	3,580.18
1241 221100117A611W00101405 0002	2530014002060 Estufa industrial de 6 quemadores, Fact.2262	22,542.28
1241 221100117A611W00101405 0003	2530014002061 Estufa industrial de 6 quemadores, Fact.2262	22,542.28
1241 221100117A611W00101405 0004	2530014002062 Estufa industrial de 6 quemadores, Fact.2262	22,542.28
1241 221100117A611W00101405 0005	2530014002070 Refrigerador duplex, de 1.73x84x87 mtrs,Fact.2262	19,604.00
1241 221100117A611W00101405 0006	2530014002071 Refrigerador duplex, de 1.73x84x87 mtrs,Fact.2262	19,604.00
1241 221100117A611W00101405 0007	2530014002072 Refrigerador duplex, de 1.73x84x87 mtrs,Fact.2262	19,604.00
1241 221100117A611W00101405 0008	2530014002073 Refrigerador duplex, de 1.73x84x87 mtrs,Fact.2262	19,604.00
1241 221100117A611W00101405 0009	2530014002074 Enfriador, capacidad 13 pies cubicos, Fact.2262	9,628.00
1241 221100117A611W00101405 0010	2530014002075 Lavadora de 18 kg, 11 programas de lavado, Fact.2262	9,860.00
1241 221100117A611W00101405 0011	2530014002076 Lavadora de 18 kg, 11 programas de lavado, Fact.2262	9,860.00
1241 221100117A611W00101405 0012	2530014002077 Lavadora de 18 kg, 11 programas de lavado, Fact.2262	9,860.00
1241 221100117A611W00101405 0013	2530014002078 Lavadora de 18 kg, 11 programas de lavado, Fact.2262	9,860.00
1241 221100117A611W00101405 0014	2530014002079 Secadora de 18 kg, tipo cuadrada, Fact.2262	9,628.00
1241 221100117A611W00101405 0015	2530014002080 Secadora de 18 kg, tipo cuadrada, Fact.2262	9,628.00
1241 221100117A611W00101405 0016	2530014002081 Secadora de 18 kg, tipo cuadrada, Fact.2262	9,628.00
1241 221100117A611W00101405 0017	2530014002082 Secadora de 18 kg, tipo cuadrada, Fact.2262	9,628.00
1241 221100117A611W00101405 0020	2530014002085 Secadora de ropa de 19 kg, tipo cuadrada, Fact.2262	13,572.00
1241 221100117A611W00101405 0021	2530014002086 Secadora de ropa de 19 kg, tipo cuadrada, Fact.2262	13,572.00
1241 2211002159213E04002201 0002	01 LITERA SEGUN FAC 144	7,500.00
1241 2211002159213E04002201 0003	01 LITERA SEGUN FAC 144	7,500.00
1241 2211002159213E04002201 0004	01 LITERA SEGUN FAC 144	7,499.99
1241 2211002159213E04002201 0005	01 LITERA SEGUN FAC 144	7,499.99
1241 2211002159213E04002201 0006	01 LITERA SEGUN FAC 144	7,499.99

GOBIERNO CONSTITUCIONAL DEL ESTADO DE CHIAPAS
SISTEMA PARA EL DESARROLLO INTEGRAL DE LA FAMILIA DEL ESTADO DE
CHIAPAS, DIF-CHIAPAS

SISTEMA CONTABLE 2023
RELACIÓN DE BIENES MUEBLES QUE COMPONEN SU PATRIMONIO
Cuenta Pública al 31 de diciembre de 2023

Página 26 de 81

Hora: 04:36:21p. m.

Fecha: 06/03/2024

Código	Descripción del Bien	Valor en Libros
1241 2211002159213E04002201 0007	01 LITERA SEGUN FAC 144	7,499.99
1241 2211002159213E04002201 0008	01 LITERA SEGUN FAC 144	7,499.99
1241 2211002159213E04002201 0009	01 LITERA SEGUN FAC 144	7,499.99
1241 2211002159213E04002201 0010	01 LITERA SEGUN FAC 144	7,499.99
1241 2211002159213E04002201 0011	01 LITERA SEGUN FAC 144	7,499.99
1241 2211002159213E04002201 0012	01 LITERA SEGUN FAC 144	7,499.99
1241 2211002159213E04002201 0013	01 LITERA SEGUN FAC 144	7,499.99
1241 2211002159213E04002201 0014	01 ESTUFA INDUSTRIAL SEGUN FACT 144	32,000.00
1241 2211002159213E04002201 0015	01 LITERA SEGUN FACT 143	7,500.00
1241 2211002159213E04002201 0016	01 LITERA SEGUN FACT 143	7,500.00
1241 2211002159213E04002201 0017	01 LITERA SEGUN FACT 143	7,500.00
1241 2211002159213E04002201 0018	01 LITERA SEGUN FACT 143	7,500.00
1241 2211002159213E04002201 0019	01 LITERA SEGUN FACT 143	7,500.00
1241 2211002159213E04002201 0020	01 LITERA SEGUN FACT 143	7,499.99
1241 2211002159213E04002201 0021	01 LITERA SEGUN FACT 143	7,499.99
1241 2211002159213E04002201 0022	01 LITERA SEGUN FACT 143	7,499.99
1241 2211002159213E04002201 0023	01 LITERA SEGUN FACT 143	7,499.99
1241 2211002159213E04002201 0024	01 LITERA SEGUN FACT 143	7,499.99
1241 2211002159213E04002201 0025	01 LITERA SEGUN FACT 143	7,499.99
1241 2211002159213E04002201 0026	01 LITERA SEGUN FACT 143	7,499.99
1241 2211002159213E04002201 0027	01 LITERA SEGUN FACT 143	7,499.99
1241 2211002159213E04002201 0028	01 LITERA SEGUN FACT 143	7,499.99
1241 2211002159213E04002201 0029	01 LITERA SEGUN FACT 143	7,499.99
1241 2211002159213E04002201 0030	01 LITERA SEGUN FACT 143	7,499.99
1241 2211002159213E04002201 0031	01 LITERA SEGUN FACT 143	7,499.99
1241 2211002159213E04002201 0032	01 LITERA SEGUN FACT 143	7,499.99
1241 2211002159213E04002201 0033	01 LITERA SEGUN FACT 143	7,499.99
1241 2211002159213E04002201 0034	01 LITERA SEGUN FACT 143	7,499.99
1241 2211002159213E04002201 0035	01 LITERA SEGUN FACT 143	7,499.99
1241 2211002159213E04002201 0036	01 LITERA SEGUN FACT 143	7,499.99
1241 2211002159213E04002201 0037	01 LITERA SEGUN FACT 143	7,499.99
1241 2211002159213E04002201 0038	01 LITERA SEGUN FACT 143	7,499.99
1241 2211002159213E04002201 0039	01 LITERA SEGUN FACT 143	7,499.99
1241 2211002159213E04002201 0040	01 LITERA SEGUN FACT 143	7,499.99
1241 2211002159213E04002201 0041	01 LITERA SEGUN FACT 143	7,499.99
1241 2211002159213E04002201 0042	01 LITERA SEGUN FACT 143	7,499.99
1241 2211002159213E04002201 0043	01 LITERA SEGUN FACT 143	7,499.99
1241 2211002159213E04002201 0044	01 LITERA SEGUN FACT 143	7,499.99
1241 2211002159213E04002201 0045	01 LITERA SEGUN FACT 142	7,500.00
1241 2211002159213E04002201 0046	01 LITERA SEGUN FACT 142	7,500.00
1241 2211002159213E04002201 0047	01 LITERA SEGUN FACT 142	7,500.00
1241 2211002159213E04002201 0048	01 LITERA SEGUN FACT 142	7,500.00

GOBIERNO CONSTITUCIONAL DEL ESTADO DE CHIAPAS
SISTEMA PARA EL DESARROLLO INTEGRAL DE LA FAMILIA DEL ESTADO DE
CHIAPAS, DIF-CHIAPAS

SISTEMA CONTABLE 2023
RELACIÓN DE BIENES MUEBLES QUE COMPONEN SU PATRIMONIO
Cuenta Pública al 31 de diciembre de 2023

Página 27 de 81

Hora: 04:36:21p. m.

Fecha: 06/03/2024

Código	Descripción del Bien	Valor en Libros
1241 2211002159213E04002201 0049	01 LITERA SEGUN FACT 142	7,500.00
1241 2211002159213E04002201 0050	01 LITERA SEGUN FACT 142	7,500.00
1241 2211002159213E04002201 0051	01 LITERA SEGUN FACT 142	7,499.99
1241 2211002159213E04002201 0052	01 LITERA SEGUN FACT 142	7,499.99
1241 2211002159213E04002201 0053	01 LITERA SEGUN FACT 142	7,499.99
1241 2211002159213E04002201 0054	01 LITERA SEGUN FACT 142	7,499.99
1241 2211002159213E04002201 0055	01 LITERA SEGUN FACT 142	7,499.99
1241 2211002159213E04002201 0056	01 LITERA SEGUN FACT 142	7,499.99
1241 2211002159213E04002201 0057	01 LITERA SEGUN FACT 142	7,499.99
1241 2211002159213E04002201 0058	01 LITERA SEGUN FACT 142	7,499.99
1241 2211002159213E04002201 0059	01 LITERA SEGUN FACT 142	7,499.99
1241 2211002159213E04002201 0060	01 LITERA SEGUN FACT 142	7,499.99
1241 2211002159213E04002201 0061	01 LITERA SEGUN FACT 142	7,499.99
1241 2211002159213E04002201 0062	01 LITERA SEGUN FACT 142	7,499.99
1241 2211002159213E04002201 0063	01 LITERA SEGUN FACT 142	7,499.99
1241 2211002159213E04002201 0064	01 LITERA SEGUN FACT 142	7,499.99
1241 2211002159213E04002201 0065	01 LITERA SEGUN FACT 142	7,499.99
1241 2211002159213E04002201 0066	01 LITERA SEGUN FACT 142	7,499.99
1241 2211002159213E04002201 0067	01 LITERA SEGUN FACT 142	7,499.99
1241 2211002159213E04002201 0068	01 LITERA SEGUN FACT 142	7,499.99
1241 2211002159213E04002201 0069	01 LITERA SEGUN FACT 142	7,499.99
1241 2211002159213E04002201 0070	01 LITERA SEGUN FACT 142	7,499.99
1241 2211002159213E04002201 0071	01 LITERA SEGUN FACT 142	7,499.99
1241 2211002159213E04002201 0072	01 LITERA SEGUN FACT 142	7,499.99
1241 2211002159213E04002201 0073	01 LITERA SEGUN FACT 142	7,499.99
1241 2211002159213E04002201 0074	01 LITERA SEGUN FACT 142	7,499.99
1241 2211002159213E04002201 0075	01 LITERA SEGUN FACT 142	7,499.99
1241 2211002159213E04002201 0076	01 LITERA SEGUN FACT 142	7,499.99
1241 2211002159213E04002201 0077	01 LITERA SEGUN FACT 142	7,499.99
1241 2211002159213E04002201 0078	01 LITERA SEGUN FACT 142	7,499.99
1241 2211002159213E04002201 0079	01 LITERA SEGUN FACT 142	7,499.99
1241 2211002159213E04002201 0080	01 LITERA SEGUN FACT 142	7,499.99
1241 2211002159213E04002201 0081	01 LITERA SEGUN FACT 142	7,499.99
1241 2211002159213E04002201 0082	01 LITERA SEGUN FACT 142	7,499.99
1241 2211002159213E04002201 0083	01 LITERA SEGUN FACT 142	7,499.99
1241 2211002159213E04002201 0084	01 LITERA SEGUN FACT 142	7,499.99
1241 2211002159213E04002201 0085	01 ESTUFA DIAMANTTI CON PLANCHA 58 CM, 6 QUEMADORES SEGUN FACT 167	49,500.02
1241 2211002159213E04002201 0086	01 ESTUFA DIAMANTTI CON PLANCHA 58 CM, 6 QUEMADORES SEGUN FACT 167	49,500.02
1241 2211002159213E04002201 0087	01 ESTUFA DIAMANTTI CON PLANCHA 58 CM, 6 QUEMADORES SEGUN FACT 167	49,500.02
1241 2211002159213E04002201 0088	01 ESTUFA DIAMANTTI CON PLANCHA 58 CM, 6 QUEMADORES SEGUN FACT 167	49,500.02

GOBIERNO CONSTITUCIONAL DEL ESTADO DE CHIAPAS
SISTEMA PARA EL DESARROLLO INTEGRAL DE LA FAMILIA DEL ESTADO DE
CHIAPAS, DIF-CHIAPAS

SISTEMA CONTABLE 2023
RELACIÓN DE BIENES MUEBLES QUE COMPONEN SU PATRIMONIO
Cuenta Pública al 31 de diciembre de 2023

Página 28 de 81

Hora: 04:36:21p. m.

Fecha: 06/03/2024

Código	Descripción del Bien	Valor en Libros
1241 2211002159213E04002201 0089	01 REFRIGERADOR ENFRIADOR VERTICAL DE 2 PUERTAS CAPACIDAD 25 PIES SEGUN FACT 167	54,450.01
1241 2211002159213E04002201 0090	01 REFRIGERADOR ENFRIADOR VERTICAL DE 2 PUERTAS CAPACIDAD 25 PIES SEGUN FACT 167	54,450.01
1241 2211002159213E04002201 0091	01 REFRIGERADOR ENFRIADOR VERTICAL DE 2 PUERTAS CAPACIDAD 25 PIES SEGUN FACT 167	54,450.00
1241 2211002159213E04002201 0092	01 REFRIGERADOR ENFRIADOR VERTICAL DE 2 PUERTAS CAPACIDAD 25 PIES SEGUN FACT 167	54,450.00
1241 2211002159213E04002201 0093	01 SILLON EJECUTIVO RESPALDO ALTO EN MALLA NEGRO MODELO AB-80 SEGUN FACT A 17505	7,920.01
1241 2211002159213E04002201 0094	01 SILLON EJECUTIVO RESPALDO ALTO EN MALLA NEGRO MODELO AB-80 SEGUN FACT A 17505	7,920.01
1241 2211002159213E04002201 0095	01 SILLON EJECUTIVO RESPALDO ALTO EN MALLA NEGRO MODELO AB-80 SEGUN FACT A 17505	7,920.01
1241 2211002159213E04002201 0096	01 SILLON EJECUTIVO RESPALDO ALTO EN MALLA NEGRO MODELO AB-80 SEGUN FACT A 17505	7,920.01
1241 2211002159213E04002201 0097	01 SILLON EJECUTIVO RESPALDO ALTO EN MALLA NEGRO MODELO AB-80 SEGUN FACT A 17505	7,920.01
1241 2211002159213E04002201 0098	01 SILLON EJECUTIVO RESPALDO ALTO EN MALLA NEGRO MODELO AB-80 SEGUN FACT A 17505	7,920.00
1241 2211002159213E04002201 0099	01 SILLON EJECUTIVO RESPALDO ALTO EN MALLA NEGRO MODELO AB-80 SEGUN FACT A 17505	7,920.00
1241 2211002159213E04002201 0100	01 SILLON EJECUTIVO RESPALDO ALTO EN MALLA NEGRO MODELO AB-80 SEGUN FACT A 17505	7,920.00
1241 2211002159213E04002201 0101	01 SILLON EJECUTIVO RESPALDO ALTO EN MALLA NEGRO MODELO AB-80 SEGUN FACT A 17505	7,920.00
1241 2211002159213E04002201 0102	01 SILLON EJECUTIVO RESPALDO ALTO EN MALLA NEGRO MODELO AB-80 SEGUN FACT A 17505	7,920.00
1241 2211002159213E04002201 0103	01 SILLON EJECUTIVO RESPALDO ALTO EN MALLA NEGRO MODELO AB-80 SEGUN FACT A 17505	7,920.00
1241 2211002159213E04002201 0104	01 SILLON EJECUTIVO RESPALDO ALTO EN MALLA NEGRO MODELO AB-80 SEGUN FACT A 17505	7,920.00
1241 3030012153314I00602301 0002	01 INFOCUS PROYECTOR IN114AA DLP, XGA 1024 X 768 LUMENES, CON BOCINAS, NEGRO SEGUN FACT A-1319	18,949.76
1241 3030012153314I00602301 0003	01 INFOCUS PROYECTOR IN114AA DLP, XGA 1024 X 768 LUMENES, CON BOCINAS, NEGRO SEGUN FACT A-1319	18,949.76
1241 3030012153314I00602301 0004	01 INFOCUS PROYECTOR IN114AA DLP, XGA 1024 X 768 LUMENES, CON BOCINAS, NEGRO SEGUN FACT A-1319	18,949.76
1241 3030012153314I00602301 0005	01 INFOCUS PROYECTOR IN114AA DLP, XGA 1024 X 768 LUMENES, CON BOCINAS, NEGRO SEGUN FACT A-1319	18,949.76
1241 3030012153314I00602301 0006	01 COMPUTADORA KIT HP PRO 280 G9 SFF, INTEL CORE i5-12500 3GHz, 8GB, ITB HDD SEGUN FACT A-1319	30,619.08
1241 3030012153314I00602301 0007	01 COMPUTADORA KIT HP PRO 280 G9 SFF, INTEL CORE i5-12500 3GHz, 8GB, ITB HDD SEGUN FACT A-1319	30,619.08
1241 3030012153314I00602301 0008	01 COMPUTADORA KIT HP PRO 280 G9 SFF, INTEL CORE i5-12500 3GHz, 8GB, ITB HDD SEGUN FACT A-1319	30,619.08
1241 3030012153314I00602301 0009	01 COMPUTADORA KIT HP PRO 280 G9 SFF, INTEL CORE i5-12500 3GHz, 8GB, ITB HDD SEGUN FACT A-1319	30,619.08
1241 3030012153314I00602301 0010	01 COMPUTADORA KIT HP PRO 280 G9 SFF, INTEL CORE i5-12500 3GHz, 8GB, ITB HDD SEGUN FACT A-1319	30,619.09
1241 3030012153314I00602301 0011	01 LAPTOP ASUS VIVOBOOK S D413UA 14" FULL HD, AMD Ryzen 7 5700U SEGUN FACT A-1319	25,196.24
1241 3030012153314I00602301 0012	01 LAPTOP ASUS VIVOBOOK S D413UA 14" FULL HD, AMD Ryzen 7 5700U SEGUN FACT A-1319	25,196.24

GOBIERNO CONSTITUCIONAL DEL ESTADO DE CHIAPAS
SISTEMA PARA EL DESARROLLO INTEGRAL DE LA FAMILIA DEL ESTADO DE
CHIAPAS, DIF-CHIAPAS

SISTEMA CONTABLE 2023
RELACIÓN DE BIENES MUEBLES QUE COMPONEN SU PATRIMONIO
Cuenta Pública al 31 de diciembre de 2023

Página 29 de 81

Hora: 04:36:21p. m.

Fecha: 06/03/2024

Código	Descripción del Bien	Valor en Libros
1241 3030012153314I00602301 0013	01 LAPTOP ASUS VIVOBOK S D413UA 14" FULL HD, AMD Ryzen 7 5700U SEGUN FACT A-1319	25,196.24
1241 3030012153314I00602301 0014	01 MACBOOK PRO 16 COMM4220 MK193E/A SEGUN FACT A-1319	65,871.22
1241 3030012153314I00602301 0015	05 NO-BREAK R-SMART 1010, 1000 VA, 500 WATTS SEGUN FACT A-1319	14,427.91
1241 305001117AY11Y00102301 0002	01 COMPUTADORA HP 280 G5 SFF INTEL CORE i5- 10505 3.20GHz 16BG, 1TB SEGÚN FACTURA F 67	22,620.00
1241 305001117AY11Y00102301 0003	01 ESCANER DE ESCRITORIO ADS4900W, 60 PPM, DUPLEX, WIFI, ETHERRNET, ADF 100 SEGÚN FACTURA F 67	20,764.00
1241 305001117AY11Y00102301 0004	01 ESCANER DE ESCRITORIO ADS4900W, 60 PPM, DUPLEX, WIFI, ETHERRNET, ADF 100 SEGÚN FACTURA F 67	20,764.00
1241 305001117AY11Y00102301 0005	01 ESCANER DE ESCRITORIO ADS4900W, 60 PPM, DUPLEX, WIFI, ETHERRNET, ADF 100 SEGÚN FACTURA F 67	20,764.00
1241 314001117AY11Y00102301 0002	01 LENTES DE REALIDAD VIRTUAL OCLUSUS QUEST SEGÚN FACTURA F69	34,800.00
1241 3211001152851C00102101 0002	2530021000026 01 Laptop DELL LATITUDE 3410 7YX8W93 FACT 83	23,995.53
1241 3211001152851C00102101 0003	2530021000018 01 Laptop DELL LATITUDE 3410 2VX8W93 FACT 83	23,995.53
1241 3211001152851C00102101 0004	2530021000016 01 Laptop DELL LATITUDE 3410 IZ19W93 FACT 83	23,995.53
1241 3211001152851C00102101 0005	2530021000023 01 Laptop DELL LATITUDE 3410 4V19W93 FACT 83	23,995.53
1241 3211001152851C00102101 0006	2530021000025 01 Laptop DELL LATITUDE 3410 7VX8W93 FACT 83	23,995.53
1241 3211001152851C00102101 0007	2530021000029 01 Laptop DELL LATITUDE 3410 9Y19W93 FACT 83	23,995.53
1241 3211001152851C00102101 0008	2530021000019 01 Laptop DELL LATITUDE 3410 3VX8W93 FACT 83	23,995.53
1241 3211001152851C00102101 0009	2530021000030 01 Laptop DELL LATITUDE 3410 DV19W93 FACT 83	23,995.53
1241 3211001152851C00102101 0010	2530021000032 01 Laptop DELL LATITUDE 3410 FSX8W93 FACT 83	23,995.53
1241 3211001152851C00102101 0011	2530021000022 01 Laptop DELL LATITUDE 3410 4S19W93 FACT 83	23,995.53
1241 3211001152851C00102101 0012	2530021000017 01 Laptop DELL LATITUDE 3410 IZX8W93 FACT 83	23,995.53
1241 3211001152851C00102101 0013	2530021000021 01 Laptop DELL LATITUDE 3410 3YX8W93 FACT 83	23,995.53
1241 3211001152851C00102101 0014	2530021000020 01 Laptop DELL LATITUDE 3410 3XX8W93 FACT 83	23,995.53
1241 3211001152851C00102101 0015	2530021000024 01 Laptop DELL LATITUDE 3410 4VX8W93 FACT 83	23,995.53
1241 3211001152851C00102101 0016	2530021000028 01 Laptop DELL LATITUDE 3410 9WX8W93 FACT 83	23,995.53
1241 3211001152851C00102101 0017	2530021000034 01 Laptop DELL LATITUDE 3410 JSX8W93 FACT 83	23,995.53
1241 3211001152851C00102101 0018	2530021000027 01 Laptop DELL LATITUDE 3410 8VX8W93 FACT 83	23,995.53
1241 3211001152851C00102101 0019	2530021000031 01 Laptop DELL LATITUDE 3410 DY19W93 FACT 83	23,995.53
1241 3211001152851C00102101 0020	2530021000035 01 Laptop DELL LATITUDE 3410 JWX8W93 FACT 83	23,995.53
1241 3211001152851C00102101 0021	2530021000033 01 Laptop DELL LATITUDE 3410 GXX8W93 FACT 83	23,995.53
1241 3211001174711Z00102001 0003	2530021000003 01 ESCANER EPSON WORKFORCE DS-1630, 216 X 355 MM, CAMA PLANA FACTURA: 690	10,553.68
1241 321100117AY11Z00102101 0003	01 SERVIDOR DELL POWER EDGE R 240 SNS FY22Q3 MX 3.5 FACT- A-1008	25,520.00
1241 321100117AY11Z00102101 0004	01 SCANER B11B262201 DS-770 II FACT- A-1008	19,134.09
1241 321100117AY11Z00102101 0005	01 SCANER B11B262201 DS-770 II FACT- A-1008	19,134.10
1241 321100117AY11Z00102101 0006	01 IMPRESORA HP COLOR LASERJET PRO M283FDW FACT- A-1008	13,844.60
1241 321100117AY11Z00102101 0007	01 IMPRESORA HP COLOR LASERJET PRO M283FDW FACT- A-1008	13,844.60
1241 321100117AY11Z00102101 0008	01 IMPRESORA HP COLOR LASERJET PRO M283FDW FACT- A-1008	13,844.60
1241 321100117AY11Z00102101 0010	01 DISCO DURO HPE 4TB 6G SATA FACT. A-1008	8,700.00
1241 321100117AY11Z00102101 0011	01 MEMORIA RAM HPE 16 GB DUAL RANK FACT. A-1008	14,558.00
1241 321100117AY11Z00102201 0001	01 COMPUTADORA PORTATIL MEDIA MARCA DELL MODELO VOSTRO SEGÚN FACTURA A-1145	29,580.00

GOBIERNO CONSTITUCIONAL DEL ESTADO DE CHIAPAS
SISTEMA PARA EL DESARROLLO INTEGRAL DE LA FAMILIA DEL ESTADO DE
CHIAPAS, DIF-CHIAPAS

SISTEMA CONTABLE 2023
RELACIÓN DE BIENES MUEBLES QUE COMPONEN SU PATRIMONIO
Cuenta Pública al 31 de diciembre de 2023

Página 30 de 81

Hora: 04:36:21p. m.

Fecha: 06/03/2024

Código	Descripción del Bien	Valor en Libros
1241 321100117AY11Z00102201 0002	01 COMPUTADORA PORTATIL MEDIA MARCA DELL MODELO VOSTRO SEGÚN FACTURA A-1145	29,580.00
1241 321100117AY11Z00102201 0003	01 COMPUTADORA PORTATIL MEDIA MARCA DELL MODELO VOSTRO SEGÚN FACTURA A-1145	29,580.00
1241 321100117AY11Z00102201 0004	01 COMPUTADORA DE ESCRITORIO MEDIA TIPO A, DESKTOP HP PRODESK 600 G6 SFF SEGUN FACT. 124	25,160.00
1241 321100117AY11Z00102201 0005	01 COMPUTADORA DE ESCRITORIO MEDIA TIPO A, DESKTOP HP PRODESK 600 G6 SFF SEGUN FACT. 124	25,160.00
1241 321100117AY11Z00102201 0006	01 COMPUTADORA DE ESCRITORIO MEDIA TIPO A, DESKTOP HP PRODESK 600 G6 SFF SEGUN FACT. 124	25,160.00
1241 321100117AY11Z00102201 0007	01 COMPUTADORA DE ESCRITORIO MEDIA TIPO A, DESKTOP HP PRODESK 600 G6 SFF SEGUN FACT. 124	25,160.00
1241 321100117AY11Z00102201 0008	01 COMPUTADORA DE ESCRITORIO MEDIA TIPO A, DESKTOP HP PRODESK 600 G6 SFF SEGUN FACT. 124	25,160.00
1241 321100117AY11Z00102201 0009	01 COMPUTADORA DE ESCRITORIO MEDIA TIPO A, DESKTOP HP PRODESK 600 G6 SFF SEGUN FACT. 124	25,160.00
1241 321100117AY11Z00102201 0010	01 COMPUTADORA DE ESCRITORIO MEDIA TIPO A, DESKTOP HP PRODESK 600 G6 SFF SEGUN FACT. 124	25,160.00
1241 321100117AY11Z00102201 0011	01 COMPUTADORA DE ESCRITORIO MEDIA TIPO A, DESKTOP HP PRODESK 600 G6 SFF SEGUN FACT. 124	25,160.01
1241 321100117AY11Z00102201 0012	01 COMPUTADORA DE ESCRITORIO MEDIA TIPO A, DESKTOP HP PRODESK 600 G6 SFF SEGUN FACT. 124	25,160.01
1241 321100117AY11Z00102201 0013	01 COMPUTADORA DE ESCRITORIO MEDIA TIPO A, DESKTOP HP PRODESK 600 G6 SFF SEGUN FACT. 124	25,160.01
1241 321100117AY11Z00102201 0014	01 COMPUTADORA DE ESCRITORIO MEDIA TIPO A, DESKTOP HP PRODESK 600 G6 SFF SEGUN FACT. 124	25,160.01
1241 321100117AY11Z00102201 0015	01 COMPUTADORA DE ESCRITORIO MEDIA TIPO A, DESKTOP HP PRODESK 600 G6 SFF SEGUN FACT. 124	25,160.01
1241 321100117AY11Z00102201 0016	01 COMPUTADORA DE ESCRITORIO MEDIA TIPO A, DESKTOP HP PRODESK 600 G6 SFF SEGUN FACT. 124	25,160.01
1241 321100117AY11Z00102201 0017	01 COMPUTADORA DE ESCRITORIO MEDIA TIPO A, DESKTOP HP PRODESK 600 G6 SFF SEGUN FACT. 124	25,160.01
1241 321100117AY11Z00102201 0018	01 COMPUTADORA DE ESCRITORIO MEDIA TIPO A, DESKTOP HP PRODESK 600 G6 SFF SEGUN FACT. 124	25,160.01
1241 321100117AY11Z00102201 0019	01 COMPUTADORA DE ESCRITORIO MEDIA TIPO A, DESKTOP HP PRODESK 600 G6 SFF SEGUN FACT. 124	25,160.01
1241 321100117AY11Z00102201 0020	01 COMPUTADORA DE ESCRITORIO MEDIA TIPO B, DESKTOP DELL OPTIPLEX 7090 SFF SEGUN FACT. 124	27,036.12
1241 321100117AY11Z00102201 0021	01 COMPUTADORA DE ESCRITORIO MEDIA TIPO B, DESKTOP DELL OPTIPLEX 7090 SFF SEGUN FACT. 124	27,036.12
1241 321100117AY11Z00102201 0022	01 COMPUTADORA DE ESCRITORIO MEDIA TIPO B, DESKTOP DELL OPTIPLEX 7090 SFF SEGUN FACT. 124	27,036.12
1241 321100117AY11Z00102201 0023	01 COMPUTADORA DE ESCRITORIO MEDIA TIPO B, DESKTOP DELL OPTIPLEX 7090 SFF SEGUN FACT. 124	27,036.12
1241 321100117AY11Z00102201 0024	01 TABLETA SAMSUNG GALAXY TAB S8 S/N R52T901TQ1P SEGUN FACT F-311	18,551.33
1241 321100117AY11Z00102201 0025	01 TABLETA SAMSUNG GALAXY TAB S8 S/N R52T901TXJN SEGUN FACT F-311	18,551.33
1241 321100117AY11Z00102201 0026	01 TABLETA SAMSUNG GALAXY TAB S8 S/N R52T901TSKX SEGUN FACT F-311	18,551.34
1241 321100117AY11Z00102201 0027	01 LAPTOP HP 245 GB S/N: 5CG22817RL SEGUN FACT F-311	16,472.00
1241 321100117AY11Z00102201 0028	01 LAPTOP HP 245 GB S/N: 5CG22817R6 SEGUN FACT F-311	16,472.00
1241 321100117AY11Z00102201 0029	01 COMPUTADORAS DE ESCRITORIO HP 280 SFF GS SEGUN FACT 174	25,520.00
1241 321100117AY11Z00102201 0030	01 COMPUTADORAS DE ESCRITORIO HP 280 SFF GS SEGUN FACT 174	25,520.00

GOBIERNO CONSTITUCIONAL DEL ESTADO DE CHIAPAS
SISTEMA PARA EL DESARROLLO INTEGRAL DE LA FAMILIA DEL ESTADO DE
CHIAPAS, DIF-CHIAPAS

SISTEMA CONTABLE 2023
RELACIÓN DE BIENES MUEBLES QUE COMPONEN SU PATRIMONIO
Cuenta Pública al 31 de diciembre de 2023

Página 31 de 81

Hora: 04:36:21p. m.

Fecha: 06/03/2024

Código	Descripción del Bien	Valor en Libros
1241 321100117AY11Z00102201 0031	01 COMPUTADORAS DE ESCRITORIO HP 280 SFF GS SEGUN FACT 174	25,520.00
1241 321100117AY11Z00102201 0032	01 COMPUTADORAS DE ESCRITORIO HP 280 SFF GS SEGUN FACT 174	25,520.00
1241 321100117AY11Z00102201 0033	01 COMPUTADORAS DE ESCRITORIO HP 280 SFF GS SEGUN FACT 174	25,520.00
1241 321100117AY11Z00102201 0034	01 COMPUTADORAS DE ESCRITORIO HP 280 SFF GS SEGUN FACT 174	25,520.00
1241 321100117AY11Z00102201 0035	01 COMPUTADORAS DE ESCRITORIO HP 280 SFF GS SEGUN FACT 174	25,520.00
1241 321100117AY11Z00102201 0036	01 COMPUTADORAS DE ESCRITORIO HP 280 SFF GS SEGUN FACT 174	25,520.00
1241 321100117AY11Z00102201 0037	01 COMPUTADORAS DE ESCRITORIO HP 280 SFF GS SEGUN FACT 174	25,520.00
1241 321100117AY11Z00102201 0038	01 COMPUTADORAS DE ESCRITORIO HP 280 SFF GS SEGUN FACT 174	25,520.00
1241 321100117AY11Z00102201 0039	01 COMPUTADORAS DE ESCRITORIO HP 280 SFF GS SEGUN FACT 174	25,520.00
1241 321100117AY11Z00102201 0040	01 COMPUTADORAS DE ESCRITORIO HP 280 SFF GS SEGUN FACT 174	25,520.00
1241 321100117AY11Z00102201 0041	01 COMPUTADORAS DE ESCRITORIO HP 280 SFF GS SEGUN FACT 174	25,520.00
1241 321100117AY11Z00102201 0042	01 COMPUTADORAS DE ESCRITORIO HP 280 SFF GS SEGUN FACT 174	25,520.00
1241 321100117AY11Z00102201 0043	01 COMPUTADORAS DE ESCRITORIO HP 280 SFF GS SEGUN FACT 174	25,520.00
1241 321100117AY11Z00102201 0044	01 ESCANER EPSON DS-870 SEGUN FACT 174	23,800.01
1241 321100117AY11Z00102201 0045	01 ESCANER EPSON DS-870 SEGUN FACT 174	23,800.01
1241 321100117AY11Z00102201 0046	01 ESCANER EPSON DS-870 SEGUN FACT 174	23,800.01
1241 321100117AY11Z00102201 0047	01 ESCANER EPSON DS-870 SEGUN FACT 174	23,800.01
1241 321100117AY11Z00102201 0048	01 ESCANER EPSON DS-870 SEGUN FACT 174	23,800.01
1241 321100117AY11Z00102201 0049	01 ESCANER EPSON DS-870 SEGUN FACT 174	23,800.01
1241 321100117AY11Z00102201 0050	01 ESCANER EPSON DS-870 SEGUN FACT 174	23,800.01
1241 321100117AY11Z00102201 0051	01 ESCANER EPSON DS-870 SEGUN FACT 174	23,800.01
1241 321100117AY11Z00102201 0052	01 ESCANER EPSON DS-870 SEGUN FACT 174	23,800.01
1241 321100117AY11Z00102201 0053	01 ESCANER EPSON DS-870 SEGUN FACT 174	23,800.01
1241 321100117AY11Z00102201 0054	01 ESCANER EPSON DS-870 SEGUN FACT 174	23,800.02
1241 321100117AY11Z00102201 0055	01 ESCANER EPSON DS-870 SEGUN FACT 174	23,800.02
1241 321100117AY11Z00102201 0056	01 ESCANER EPSON DS-870 SEGUN FACT 174	23,800.01
1241 321100117AY11Z00102201 0057	01 ESCANER EPSON DS-870 SEGUN FACT 174	23,800.02
1241 321100117AY11Z00102201 0058	01 ESCANER EPSON DS-870 SEGUN FACT 174	23,800.02
1241 3211002159213E04002201 0003	01 COMPUTADORA PORTATIL MEDIA PROCESADOR TIPO ASUS EXPERTBOOK LAPTOP SEGUN FACT A-1200	34,999.52
1241 3211002159213E04002201 0004	01 COMPUTADORA PORTATIL MEDIA PROCESADOR TIPO ASUS EXPERTBOOK LAPTOP SEGUN FACT A-1200	34,999.52
1241 3211002159213E04002201 0005	01 COMPUTADORA PORTATIL MEDIA PROCESADOR TIPO ASUS EXPERTBOOK LAPTOP SEGUN FACT A-1200	34,999.52
1241 3211002159213E04002201 0006	01 COMPUTADORA DE ESCRITORIO MEDIA TIPO A MATESTATION B520 53013CGC SEGUN FACT A-1200	27,990.80
1241 3211002159213E04002201 0007	01 COMPUTADORA DE ESCRITORIO MEDIA TIPO A MATESTATION B520 53013CGC SEGUN FACT A-1200	27,990.80
1241 3211002159213E04002201 0008	01 COMPUTADORA DE ESCRITORIO MEDIA TIPO A MATESTATION B520 53013CGC SEGUN FACT A-1200	27,990.80
1241 3211002159213E04002201 0009	01 COMPUTADORA DE ESCRITORIO MEDIA TIPO A MATESTATION B520 53013CGC SEGUN FACT A-1200	27,990.80
1241 3211002159213E04002201 0010	01 COMPUTADORA DE ESCRITORIO MEDIA TIPO A MATESTATION B520 53013CGC SEGUN FACT A-1200	27,990.80
1241 3211002159213E04002201 0011	01 IMPRESORA FUNCIONAL HP COLOR LASERJET PRO SEGUN FACT A-1200	12,133.60

GOBIERNO CONSTITUCIONAL DEL ESTADO DE CHIAPAS
SISTEMA PARA EL DESARROLLO INTEGRAL DE LA FAMILIA DEL ESTADO DE
CHIAPAS, DIF-CHIAPAS

SISTEMA CONTABLE 2023
RELACIÓN DE BIENES MUEBLES QUE COMPONEN SU PATRIMONIO
Cuenta Pública al 31 de diciembre de 2023

Página 32 de 81

Hora: 04:36:21p. m.

Fecha: 06/03/2024

Código	Descripción del Bien	Valor en Libros
1241 3211002159213E04002201 0012	01 IMPRESORA FUNCIONAL HP COLOR LASERJET PRO SEGUN FACT A-1200	12,133.60
1241 3211002159213E04002201 0013	01 IMPRESORA MULTIFUNCION HP COLOR LASERJET PRO M479FDW(W1A80A) SEGUN FACT A-1198	18,049.60
1241 3211002159213E04002201 0014	01 COMPUTADORA PORTATIL MEDIA PROCESADOR TIPO A ASUS EXPERTBOOK LAPTOP SEGUN FACT A-1204	29,199.52
1241 3211002159213E04002201 0016	01 COMPUTADORA PORTATIL DELL VOSTRO14 3400 SEGUN FACT 617	34,994.20
1241 3211002159213E04002201 0017	01 COMPUTADORA PORTATIL DELL VOSTRO14 3400 SEGUN FACT 617	34,994.20
1241 3211002159213E04002201 0018	01 COMPUTADORA PORTATIL DELL VOSTRO14 3400 SEGUN FACT 617	34,994.19
1241 3211002159213E04002201 0019	01 COMPUTADORA DE ESCRITORIO MARCA DELL OPTIPLEX 3000 SEGUN FACT 617	27,993.61
1241 3211002159213E04002201 0020	01 COMPUTADORA DE ESCRITORIO MARCA DELL OPTIPLEX 3000 SEGUN FACT 617	27,993.62
1241 3211002159213E04002201 0021	01 COMPUTADORA DE ESCRITORIO MARCA DELL OPTIPLEX 3000 SEGUN FACT 617	27,993.62
1241 3211002159213E04002201 0022	01 COMPUTADORA DE ESCRITORIO MARCA DELL OPTIPLEX 3000 SEGUN FACT 617	27,993.62
1241 3211002159213E04002201 0023	01 COMPUTADORA DE ESCRITORIO MARCA DELL OPTIPLEX 3000 SEGUN FACT 617	27,993.62
1241 3211002159213E04002201 0024	01 COMPUTADORA DE ESCRITORIO MARCA DELL OPTIPLEX 3000 SEGUN FACT 617	27,993.62
1241 3211002159213E04002201 0025	01 COMPUTADORA DE ESCRITORIO MARCA DELL OPTIPLEX 3000 SEGUN FACT 617	27,993.62
1241 3211002159213E04002201 0026	01 ESCANER CON ALIMENTADOR MARCA EPSON MODELO B11B262201 SEGUN FACT 617	19,294.20
1241 3211002159213E04002201 0027	01 ESCANER CON ALIMENTADOR MARCA EPSON MODELO B11B262201 SEGUN FACT 617	19,294.20
1241 3211002159213E04002201 0028	01 ESCANER CON ALIMENTADOR MARCA EPSON MODELO B11B262201 SEGUN FACT 617	19,294.20
1241 3211002159213E04002201 0029	01 IMPRESORA LASER MARCA LEXMARK MODELO 29S000 SEGUN FACT 617	8,694.20
1241 3211002159213E04002201 0030	01 IMPRESORA LASER MARCA LEXMARK MODELO 29S000 SEGUN FACT 617	8,694.20
1241 3211002159213E04002201 0031	01 IMPRESORA LASER MARCA LEXMARK MODELO 29S000 SEGUN FACT 617	8,694.20
1241 3211002159213E04002201 0032	01 IMPRESORA LASER MARCA LEXMARK MODELO 42CC460 SEGUN FACT 617	12,129.65
1241 3211002159213E04002201 0033	01 IMPRESORA LASER MARCA LEXMARK MODELO 42CC460 SEGUN FACT 617	12,129.65
1241 3211002159213E04002201 0034	01 COMPUTADORA DE ESCRITORIO MEDIA TIPO A MATESTATION B520 53013CEC MARCA HUawei SEGUN FACT A-1216	27,957.99
1241 3211002159213E04002201 0035	01 COMPUTADORA DE ESCRITORIO MEDIA TIPO A MATESTATION B520 53013CEC MARCA HUawei SEGUN FACT A-1216	27,957.99
1241 3211002159213E04002201 0036	01 COMPUTADORA DE ESCRITORIO MEDIA TIPO A MATESTATION B520 53013CEC MARCA HUawei SEGUN FACT A-1216	27,957.99
1241 3211002159213E04002201 0037	01 COMPUTADORA DE ESCRITORIO MEDIA TIPO A MATESTATION B520 53013CEC MARCA HUawei SEGUN FACT A-1216	27,957.99
1241 3211002159213E04002201 0038	01 COMPUTADORA DE ESCRITORIO MEDIA TIPO A MATESTATION B520 53013CEC MARCA HUawei SEGUN FACT A-1216	27,957.99
1241 3211002159213E04002201 0039	01 COMPUTADORA DE ESCRITORIO MEDIA TIPO A MATESTATION B520 53013CEC MARCA HUawei SEGUN FACT A-1216	27,957.99
1241 3211002159213E04002201 0040	01 COMPUTADORA DE ESCRITORIO MEDIA TIPO A MATESTATION B520 53013CEC MARCA HUawei SEGUN FACT A-1216	27,957.99

GOBIERNO CONSTITUCIONAL DEL ESTADO DE CHIAPAS
SISTEMA PARA EL DESARROLLO INTEGRAL DE LA FAMILIA DEL ESTADO DE
CHIAPAS, DIF-CHIAPAS

SISTEMA CONTABLE 2023
RELACIÓN DE BIENES MUEBLES QUE COMPONEN SU PATRIMONIO
Cuenta Pública al 31 de diciembre de 2023

Página 33 de 81

Hora: 04:36:21p. m.

Fecha: 06/03/2024

Código	Descripción del Bien	Valor en Libros
1241 3211002159213E04002201 0041	01 COMPUTADORA DE ESCRITORIO MEDIA TIPO A MATESTATION B520 53013CEC MARCA HUAWEI SEGUN FACT A-1216	27,957.99
1241 3211002159213E04002201 0042	01 COMPUTADORA DE ESCRITORIO MEDIA TIPO A MATESTATION B520 53013CEC MARCA HUAWEI SEGUN FACT A-1216	27,957.99
1241 3211002159213E04002201 0043	01 COMPUTADORA DE ESCRITORIO MEDIA TIPO A MATESTATION B520 53013CEC MARCA HUAWEI SEGUN FACT A-1216	27,958.04
1241 3211002159213E04002201 0044	01 COMPUTADORA PORTATIL MEDIA (PROCESADOR TIPO A), LAPTOP MARCA LANIX SEGUN FACT A-1216	34,850.00
1241 3211002159213E04002201 0045	01 COMPUTADORA PORTATIL MEDIA (PROCESADOR TIPO A), LAPTOP MARCA LANIX SEGUN FACT A-1216	34,850.00
1241 3211002159213E04002201 0046	01 COMPUTADORA PORTATIL MEDIA (PROCESADOR TIPO A), LAPTOP MARCA LANIX SEGUN FACT A-1216	34,850.00
1241 3211002159213E04002201 0047	01 COMPUTADORA PORTATIL MEDIA (PROCESADOR TIPO A), LAPTOP MARCA LANIX SEGUN FACT A-1216	34,850.00
1241 3211002159213E04002201 0048	01 COMPUTADORA PORTATIL MEDIA (PROCESADOR TIPO A), LAPTOP MARCA LANIX SEGUN FACT A-1216	34,850.00
1241 3211002159213E04002201 0049	01 COMPUTADORA PORTATIL MEDIA (PROCESADOR TIPO A), LAPTOP MARCA LANIX SEGUN FACT A-1216	34,850.00
1241 3211002159213E04002201 0050	01 COMPUTADORA PORTATIL MEDIA (PROCESADOR TIPO A), LAPTOP MARCA LANIX SEGUN FACT A-1216	34,850.00
1241 3211002159213E04002201 0051	01 COMPUTADORA PORTATIL MEDIA (PROCESADOR TIPO A), LAPTOP MARCA LANIX SEGUN FACT A-1216	34,850.00
1241 3211002159213E04002201 0052	01 COMPUTADORA PORTATIL MEDIA (PROCESADOR TIPO A), LAPTOP MARCA LANIX SEGUN FACT A-1216	34,850.00
1241 3211002159213E04002201 0053	01 COMPUTADORA PORTATIL MEDIA (PROCESADOR TIPO A), LAPTOP MARCA LANIX SEGUN FACT A-1216	34,849.96
1241 3211002159213E04002201 0054	01 COMPUTADORA DE ESCRITORIO MEDIA TIPO A MATESTATION B520 S3013CGC SEGUN FACT A-1215	27,958.00
1241 3211002159213E04002201 0055	01 COMPUTADORA DE ESCRITORIO MEDIA TIPO A MATESTATION B520 S3013CGC SEGUN FACT A-1215	27,958.00
1241 3211002159213E04002201 0056	01 COMPUTADORA DE ESCRITORIO MEDIA TIPO A MATESTATION B520 S3013CGC SEGUN FACT A-1215	27,958.00
1241 3211002159213E04002201 0057	01 COMPUTADORA DE ESCRITORIO MEDIA TIPO A MATESTATION B520 S3013CGC SEGUN FACT A-1215	27,958.00
1241 3211002159213E04002201 0058	01 COMPUTADORA DE ESCRITORIO MEDIA TIPO A MATESTATION B520 S3013CGC SEGUN FACT A-1215	27,958.00
1241 3211002159213E04002201 0059	01 COMPUTADORA DE ESCRITORIO MEDIA TIPO A MATESTATION B520 S3013CGC SEGUN FACT A-1215	27,957.99
1241 3211002159213E04002201 0060	01 COMPUTADORA DE ESCRITORIO MEDIA TIPO A MATESTATION B520 S3013CGC SEGUN FACT A-1215	27,957.99
1241 3211002159213E04002201 0061	01 COMPUTADORA DE ESCRITORIO MEDIA TIPO A MATESTATION B520 S3013CGC SEGUN FACT A-1215	27,957.99
1241 3211002159213E04002201 0062	01 COMPUTADORA DE ESCRITORIO MEDIA TIPO A MATESTATION B520 S3013CGC SEGUN FACT A-1215	27,957.99
1241 3211002159213E04002201 0063	01 COMPUTADORA DE ESCRITORIO MEDIA TIPO A MATESTATION B520 S3013CGC SEGUN FACT A-1215	27,957.99
1241 3211002159213E04002201 0064	01 COMPUTADORA DE ESCRITORIO MEDIA TIPO A MATESTATION B520 S3013CGC SEGUN FACT A-1215	27,957.99
1241 3211002159213E04002201 0065	01 COMPUTADORA DE ESCRITORIO MEDIA TIPO A MATESTATION B520 S3013CGC SEGUN FACT A-1215	27,957.99
1241 3211002159213E04002201 0066	01 COMPUTADORA DE ESCRITORIO MEDIA TIPO A MATESTATION B520 S3013CGC SEGUN FACT A-1215	27,957.99
1241 3211002159213E04002201 0067	01 COMPUTADORA DE ESCRITORIO MEDIA TIPO A MATESTATION B520 S3013CGC SEGUN FACT A-1215	27,957.99

GOBIERNO CONSTITUCIONAL DEL ESTADO DE CHIAPAS
SISTEMA PARA EL DESARROLLO INTEGRAL DE LA FAMILIA DEL ESTADO DE
CHIAPAS, DIF-CHIAPAS

SISTEMA CONTABLE 2023
RELACIÓN DE BIENES MUEBLES QUE COMPONEN SU PATRIMONIO
Cuenta Pública al 31 de diciembre de 2023

Página 34 de 81

Hora: 04:36:21p. m.

Fecha: 06/03/2024

Código	Descripción del Bien	Valor en Libros
1241 3211002159213E04002201 0068	01 COMPUTADORA DE ESCRITORIO MEDIA TIPO A MATESTATION B520 S3013CGC SEGUN FACT A-1215	27,957.99
1241 3211002159213E04002201 0069	01 COMPUTADORA DE ESCRITORIO MEDIA TIPO A MATESTATION B520 S3013CGC SEGUN FACT A-1215	27,957.99
1241 3211002159213E04002201 0070	01 COMPUTADORA DE ESCRITORIO MEDIA TIPO A MATESTATION B520 S3013CGC SEGUN FACT A-1215	27,957.99
1241 3211002159213E04002201 0071	01 COMPUTADORA DE ESCRITORIO MEDIA TIPO A MATESTATION B520 S3013CGC SEGUN FACT A-1215	27,957.99
1241 3211002159213E04002201 0072	01 COMPUTADORA DE ESCRITORIO MEDIA TIPO A MATESTATION B520 S3013CGC SEGUN FACT A-1215	27,958.00
1241 3211002159213E04002201 0073	01 COMPUTADORA DE ESCRITORIO MEDIA TIPO A MATESTATION B520 S3013CGC SEGUN FACT A-1215	27,958.00
1241 3211002159213E04002201 0074	01 COMPUTADORA DE ESCRITORIO MEDIA TIPO A MATESTATION B520 S3013CGC SEGUN FACT A-1215	27,958.00
1241 3211002159213E04002201 0075	01 COMPUTADORA DE ESCRITORIO MEDIA TIPO A MATESTATION B520 S3013CGC SEGUN FACT A-1215	27,958.00
1241 3211002159213E04002201 0076	01 COMPUTADORA DE ESCRITORIO MEDIA TIPO A MATESTATION B520 S3013CGC SEGUN FACT A-1215	27,958.00
1241 3211002159213E04002201 0077	01 COMPUTADORA DE ESCRITORIO MEDIA TIPO A MATESTATION B520 S3013CGC SEGUN FACT A-1215	27,958.00
1241 3211002159213E04002201 0078	01 COMPUTADORA DE ESCRITORIO MEDIA TIPO A MATESTATION B520 S3013CGC SEGUN FACT A-1215	27,958.00
1241 3211002159213E04002201 0079	01 COMPUTADORA DE ESCRITORIO MEDIA TIPO A MATESTATION B520 S3013CGC SEGUN FACT A-1215	27,958.00
1241 3211002159213E04002201 0080	01 COMPUTADORA DE ESCRITORIO MEDIA TIPO A MATESTATION B520 S3013CGC SEGUN FACT A-1215	27,958.00
1241 3211002159213E04002201 0081	01 COMPUTADORA DE ESCRITORIO MEDIA TIPO A MATESTATION B520 S3013CGC SEGUN FACT A-1215	27,958.00
1241 3211002159213E04002201 0082	01 FOTOCOPIADORA MULTIFUNCIONAL LEXM2BK MS431DW MARCA LEXMARK SEGUN FACT A-1215	8,700.00
1241 3211002159213E04002201 0083	01 FOTOCOPIADORA MULTIFUNCIONAL LEXM2BK MS431DW MARCA LEXMARK SEGUN FACT A-1215	8,700.00
1241 3211002159213E04002201 0084	01 FOTOCOPIADORA MULTIFUNCIONAL LEXM2BK MS431DW MARCA LEXMARK SEGUN FACT A-1215	8,700.00
1241 3211002159213E04002201 0085	01 FOTOCOPIADORA MULTIFUNCIONAL LEXM2BK MS431DW MARCA LEXMARK SEGUN FACT A-1215	8,700.00
1241 3211002159213E04002201 0086	01 FOTOCOPIADORA MULTIFUNCIONAL LEXM2BK MS431DW MARCA LEXMARK SEGUN FACT A-1215	8,700.00
1241 3211002159213E04002201 0087	01 ESCANER BROTHER ADS-3500W SEGUN FACT A-1215	19,300.00
1241 3211002159213E04002201 0088	01 ESCANER BROTHER ADS-3500W SEGUN FACT A-1215	19,300.00
1241 3211002159213E04002201 0089	01 ESCANER BROTHER ADS-3500W SEGUN FACT A-1215	19,300.00
1241 3211002159213E04002201 0090	01 ESCANER BROTHER ADS-3500W SEGUN FACT A-1215	19,300.00
1241 3211002159599W00102101 0002	01 COMPUTADORA DE ESCRITORIO MEDIA TIPO A. PROCESADOR INTEL CORE i5-10500, MEMORIA RAM DDR4 DE 16 GB DISCO DURO DE 1 TB A 7200RPM. SEGUN FACTURA A-1021	34,220.00
1241 3211002159599W00102101 0003	01 COMPUTADORA DE ESCRITORIO MEDIA TIPO A. PROCESADOR INTEL CORE i5-10500, MEMORIA RAM DDR4 DE 16 GB DISCO DURO DE 1 TB A 7200RPM. SEGUN FACTURA A-1021	34,220.00
1241 3211002159599W00102101 0004	01 COMPUTADORA DE ESCRITORIO MEDIA TIPO A. PROCESADOR INTEL CORE i5-10500, MEMORIA RAM DDR4 DE 16 GB DISCO DURO DE 1 TB A 7200RPM. SEGUN FACTURA A-1021	34,220.00
1241 3211002159599W00102101 0005	01 COMPUTADORA DE ESCRITORIO MEDIA TIPO A. PROCESADOR INTEL CORE i5-10500, MEMORIA RAM DDR4 DE 16 GB DISCO DURO DE 1 TB A 7200RPM. SEGUN FACTURA A-1021	34,220.00

GOBIERNO CONSTITUCIONAL DEL ESTADO DE CHIAPAS
SISTEMA PARA EL DESARROLLO INTEGRAL DE LA FAMILIA DEL ESTADO DE
CHIAPAS, DIF-CHIAPAS

SISTEMA CONTABLE 2023
RELACIÓN DE BIENES MUEBLES QUE COMPONEN SU PATRIMONIO
Cuenta Pública al 31 de diciembre de 2023

Página 35 de 81

Hora: 04:36:21p. m.

Fecha: 06/03/2024

Código	Descripción del Bien	Valor en Libros
1241 3211002159599W00102101 0006	01 COMPUTADORA DE ESCRITORIO MEDIA TIPO A. PROCESADOR INTEL CORE i5-10500, MEMORIA RAM DDR4 DE 16 GB DISCO DURO DE 1 TB A 7200RPM. SEGUN FACTURA A-1021	34,220.00
1241 3211002159599W00102101 0007	01 COMPUTADORA DE ESCRITORIO MEDIA TIPO A. PROCESADOR INTEL CORE i5-10500, MEMORIA RAM DDR4 DE 16 GB DISCO DURO DE 1 TB A 7200RPM. SEGUN FACTURA A-1021	34,220.00
1241 3211002159599W00102101 0008	01 COMPUTADORA DE ESCRITORIO MEDIA TIPO A. PROCESADOR INTEL CORE i5-10500, MEMORIA RAM DDR4 DE 16 GB DISCO DURO DE 1 TB A 7200RPM. SEGUN FACTURA A-1021	34,220.00
1241 3211002159599W00102101 0009	01 COMPUTADORA DE ESCRITORIO MEDIA TIPO A. PROCESADOR INTEL CORE i5-10500, MEMORIA RAM DDR4 DE 16 GB DISCO DURO DE 1 TB A 7200RPM. SEGUN FACTURA A-1021	34,220.00
1241 3211002159599W00102101 0010	01 COMPUTADORA DE ESCRITORIO MEDIA TIPO A. PROCESADOR INTEL CORE i5-10500, MEMORIA RAM DDR4 DE 16 GB DISCO DURO DE 1 TB A 7200RPM. SEGUN FACTURA A-1021	34,220.00
1241 3211002159599W00102101 0011	01 COMPUTADORA DE ESCRITORIO MEDIA TIPO A. PROCESADOR INTEL CORE i5-10500, MEMORIA RAM DDR4 DE 16 GB DISCO DURO DE 1 TB A 7200RPM. SEGUN FACTURA A-1021	34,220.00
1241 3211002159599W00102101 0012	01 IMPRESORA LASER MONOCROMATICA 40 PPM. TECNOLOGIA LASER, VELOCIDAD DE IMPRESION DE 40 PAGINAS POR MINUTO. SEGUN FACTURA A-1021	21,228.00
1241 3211002159599W00102101 0013	01 IMPRESORA LASER MONOCROMATICA 40 PPM. TECNOLOGIA LASER, VELOCIDAD DE IMPRESION DE 40 PAGINAS POR MINUTO. SEGUN FACTURA A-1021	21,228.00
1241 3211002159599W00102101 0014	01 COMPUTADORA PORTATIL MEDIA (PROCESADOR TIPO A). PROCESADOR CORE i5-1035G1 MEMORIA RAM DDR4 DE 8GB DISCO DURO DE 1 TB	26,332.00
1241 3211002159599W00102101 0015	01 COMPUTADORA PORTATIL MEDIA (PROCESADOR TIPO A). PROCESADOR CORE i5-1035G1 MEMORIA RAM DDR4 DE 8GB DISCO DURO DE 1 TB	26,332.00
1241 3211002159599W00102101 0016	01 COMPUTADORA PORTATIL MEDIA (PROCESADOR TIPO A). PROCESADOR CORE i5-1035G1 MEMORIA RAM DDR4 DE 8GB DISCO DURO DE 1 TB	26,332.00
1241 3211002159599W00102101 0017	01 COMPUTADORA DE ESCRITORIO MEDIA TIPO A. PROCESADOR INTEL CORE i5-10500, MEMORIA RAM DDR4 DE 16 GB, DISCO DURO DE 1TB A 720 RPM. SEGUN FACTURA A-1022	28,420.00
1241 3211002159599W00102101 0018	01 COMPUTADORA DE ESCRITORIO MEDIA TIPO A. PROCESADOR INTEL CORE i5-10500, MEMORIA RAM DDR4 DE 16 GB, DISCO DURO DE 1TB A 720 RPM. SEGUN FACTURA A-1022	28,420.00
1241 3211002159599W00102101 0019	01 COMPUTADORA DE ESCRITORIO MEDIA TIPO A. PROCESADOR INTEL CORE i5-10500, MEMORIA RAM DDR4 DE 16 GB, DISCO DURO DE 1TB A 720 RPM. SEGUN FACTURA A-1022	28,420.00
1241 3211002159599W00102101 0020	01 COMPUTADORA DE ESCRITORIO MEDIA TIPO A. PROCESADOR INTEL CORE i5-10500, MEMORIA RAM DDR4 DE 16 GB, DISCO DURO DE 1TB A 720 RPM. SEGUN FACTURA A-1022	28,420.00
1241 3211002159599W00102101 0021	01 COMPUTADORA DE ESCRITORIO MEDIA TIPO A. PROCESADOR INTEL CORE i5-10500, MEMORIA RAM DDR4 DE 16 GB, DISCO DURO DE 1TB A 720 RPM. SEGUN FACTURA A-1022	28,420.00
1241 3211002159599W00102101 0022	01 COMPUTADORA DE ESCRITORIO MEDIA TIPO A. PROCESADOR INTEL CORE i5-10500, MEMORIA RAM DDR4 DE 16 GB, DISCO DURO DE 1TB A 720 RPM. SEGUN FACTURA A-1022	28,420.00
1241 3211002159599W00102101 0023	01 COMPUTADORA DE ESCRITORIO MEDIA TIPO A. PROCESADOR INTEL CORE i5-10500, MEMORIA RAM DDR4 DE 16 GB, DISCO DURO DE 1TB A 720 RPM. SEGUN FACTURA A-1022	28,420.00

GOBIERNO CONSTITUCIONAL DEL ESTADO DE CHIAPAS
SISTEMA PARA EL DESARROLLO INTEGRAL DE LA FAMILIA DEL ESTADO DE
CHIAPAS, DIF-CHIAPAS

SISTEMA CONTABLE 2023
RELACIÓN DE BIENES MUEBLES QUE COMPONEN SU PATRIMONIO
Cuenta Pública al 31 de diciembre de 2023

Página 36 de 81

Hora: 04:36:21p. m.

Fecha: 06/03/2024

Código	Descripción del Bien	Valor en Libros
1241 3211002159599W00102101 0024	01 COMPUTADORA DE ESCRITORIO MEDIA TIPO A. PROCESADOR INTEL CORE i5-10500, MEMORIA RAM DDR4 DE 16 GB, DISCO DURO DE 1TB A 720 RPM. SEGUN FACTURA A-1022	28,420.00
1241 3211002159599W00102101 0025	01 IMPRESORA LASER MONOCROMATICA 40 PPM. TECNOLOGIA LASER VELOCIDAD DE IMPRESION 40 PAGINAS POR MINUTO. SEGUN FACTURA A-1022	16,588.00
1241 3211002159599W00102101 0026	01 IMPRESORA LASER MONOCROMATICA 40 PPM. TECNOLOGIA LASER VELOCIDAD DE IMPRESION 40 PAGINAS POR MINUTO. SEGUN FACTURA A-1022	16,588.00
1241 3211002159599W00102101 0027	01 IMPRESORA LASER MONOCROMATICA 40 PPM. TECNOLOGIA LASER VELOCIDAD DE IMPRESION 40 PAGINAS POR MINUTO. SEGUN FACTURA A-1022	16,588.00
1241 3211002159599W00102101 0028	01 IMPRESORA LASER MONOCROMATICA 40 PPM. TECNOLOGIA LASER VELOCIDAD DE IMPRESION 40 PAGINAS POR MINUTO. SEGUN FACTURA A-1022	16,588.00
1241 3211002159599W00102101 0029	01 COMPUTADORA PORTATIL MEDIA (PROCESADOR TIPO A.) PROCESADOR INTEL CORE i5-1035G1, MEMORIA RAM DDR4 DE 8GB DISCO DURO DE 1 TB SEGUN FACTURA A-1022	24,360.00
1241 3211002159599W00102101 0030	01 COMPUTADORA PORTATIL MEDIA (PROCESADOR TIPO A.) PROCESADOR INTEL CORE i5-1035G1, MEMORIA RAM DDR4 DE 8GB DISCO DURO DE 1 TB SEGUN FACTURA A-1022	24,360.00
1241 3211002159599W00102101 0031	01 IMPRESORA MULTIFUNCIONAL LASER A COLOR. TECNOLOGIA LASER A COLOR. SEGUN FACTURA A-1022	18,444.00
1241 3211002159599W00102101 0032	01 COMPUTADORA DE ESCRITORIO MEDIA TIPO A. PROCESADOR INTEL CORE i5-10500 MEMORIA RAM DDR4 DE 16 GB DISCO DURO DE 1TB A 7200RPM. SEGUN FATURA A-1365	29,232.00
1241 3211002159599W00102101 0033	01 COMPUTADORA DE ESCRITORIO MEDIA TIPO A. PROCESADOR INTEL CORE i5-10500 MEMORIA RAM DDR4 DE 16 GB DISCO DURO DE 1TB A 7200RPM. SEGUN FATURA A-1365	29,232.00
1241 3211002159599W00102101 0034	01 COMPUTADORA DE ESCRITORIO MEDIA TIPO A. PROCESADOR INTEL CORE i5-10500 MEMORIA RAM DDR4 DE 16 GB DISCO DURO DE 1TB A 7200RPM. SEGUN FATURA A-1365	29,232.00
1241 3211002159599W00102101 0035	01 COMPUTADORA DE ESCRITORIO MEDIA TIPO A. PROCESADOR INTEL CORE i5-10500 MEMORIA RAM DDR4 DE 16 GB DISCO DURO DE 1TB A 7200RPM. SEGUN FATURA A-1365	29,232.00
1241 3211002159599W00102101 0036	01 COMPUTADORA DE ESCRITORIO MEDIA TIPO A. PROCESADOR INTEL CORE i5-10500 MEMORIA RAM DDR4 DE 16 GB DISCO DURO DE 1TB A 7200RPM. SEGUN FATURA A-1365	29,232.00
1241 3211002159599W00102101 0037	01 COMPUTADORA DE ESCRITORIO MEDIA TIPO A. PROCESADOR INTEL CORE i5-10500 MEMORIA RAM DDR4 DE 16 GB DISCO DURO DE 1TB A 7200RPM. SEGUN FATURA A-1365	29,232.00
1241 3211002159599W00102101 0038	01 COMPUTADORA DE ESCRITORIO MEDIA TIPO A. PROCESADOR INTEL CORE i5-10500 MEMORIA RAM DDR4 DE 16 GB DISCO DURO DE 1TB A 7200RPM. SEGUN FATURA A-1365	29,232.00
1241 3211002159599W00102101 0039	01 COMPUTADORA DE ESCRITORIO MEDIA TIPO A. PROCESADOR INTEL CORE i5-10500 MEMORIA RAM DDR4 DE 16 GB DISCO DURO DE 1TB A 7200RPM. SEGUN FATURA A-1365	29,232.00
1241 3211002159599W00102101 0040	01 IMPRESORA LASER MONOCROMATICA 40 PPM. TECNOLOGIA LASER. VELOCIDAD DE IMPRESION DE 40 PAGINAW POR MINUTO. SEGUN FACTURA A-1365	9,628.00
1241 3211002159599W00102101 0041	01 COMPUTADORA PORTATIL MEDIA (PROCESADOR TIPO A.) PROCESADOR INTEL CORE i5-1035GT1, MEMORIA RAM DDR4 DE 8GB DISCO DURO DE 1 TB. SEGUN FACTURA A-1365	20,532.00
1241 3211002159599W00102101 0042	01 COMPUTADORA DE ESCRITORIO TIPO A. PROCESADOR INTEL CORE i5-10500 MEMORIA RAM DDR4 DE 16 GB DISCO DURO DE 1TB A 7200 RPM. SEGUN FACTURA A-1020	26,100.00

GOBIERNO CONSTITUCIONAL DEL ESTADO DE CHIAPAS
SISTEMA PARA EL DESARROLLO INTEGRAL DE LA FAMILIA DEL ESTADO DE
CHIAPAS, DIF-CHIAPAS

SISTEMA CONTABLE 2023
RELACIÓN DE BIENES MUEBLES QUE COMPONEN SU PATRIMONIO
Cuenta Pública al 31 de diciembre de 2023

Página 37 de 81

Hora: 04:36:21p. m.

Fecha: 06/03/2024

Código	Descripción del Bien	Valor en Libros
1241 3211002159599W00102101 0043	01 COMPUTADORA DE ESCRITORIO TIPO A. PROCESADOR INTEL CORE i5-10500 MEMORIA RAM DDR4 DE 16 GB DISCO DURO DE 1TB A 7200 RPM. SEGUN FACTURA A-1020	26,100.00
1241 3211002159599W00102101 0044	01 COMPUTADORA DE ESCRITORIO TIPO A. PROCESADOR INTEL CORE i5-10500 MEMORIA RAM DDR4 DE 16 GB DISCO DURO DE 1TB A 7200 RPM. SEGUN FACTURA A-1020	26,100.00
1241 3211002159599W00102101 0045	01 COMPUTADORA DE ESCRITORIO TIPO A. PROCESADOR INTEL CORE i5-10500 MEMORIA RAM DDR4 DE 16 GB DISCO DURO DE 1TB A 7200 RPM. SEGUN FACTURA A-1020	26,100.00
1241 3211002159599W00102101 0046	01 COMPUTADORA DE ESCRITORIO TIPO A. PROCESADOR INTEL CORE i5-10500 MEMORIA RAM DDR4 DE 16 GB DISCO DURO DE 1TB A 7200 RPM. SEGUN FACTURA A-1020	26,100.00
1241 3211002159599W00102101 0047	01 COMPUTADORA DE ESCRITORIO TIPO A. PROCESADOR INTEL CORE i5-10500 MEMORIA RAM DDR4 DE 16 GB DISCO DURO DE 1TB A 7200 RPM. SEGUN FACTURA A-1020	26,100.00
1241 3211002159599W00102101 0048	01 COMPUTADORA DE ESCRITORIO TIPO A. PROCESADOR INTEL CORE i5-10500 MEMORIA RAM DDR4 DE 16 GB DISCO DURO DE 1TB A 7200 RPM. SEGUN FACTURA A-1020	26,100.00
1241 3211002159599W00102101 0049	01 COMPUTADORA DE ESCRITORIO TIPO A. PROCESADOR INTEL CORE i5-10500 MEMORIA RAM DDR4 DE 16 GB DISCO DURO DE 1TB A 7200 RPM. SEGUN FACTURA A-1020	26,100.00
1241 3211002159599W00102101 0050	01 IMPRESORA LASER MONOCROMATICA 40 PPM. TECNOLOGIA LASER VELOCIDAD DE IMPRESION DE 40 PAGINAS POR MINUTO. SEGUN FACTURA A-1020	9,628.00
1241 3211002159599W00102101 0051	01 IMPRESORA LASER MONOCROMATICA 40 PPM. TECNOLOGIA LASER VELOCIDAD DE IMPRESION DE 40 PAGINAS POR MINUTO. SEGUN FACTURA A-1020	9,628.00
1241 3211002159599W00102101 0052	01 IMPRESORA LASER MONOCROMATICA 40 PPM. TECNOLOGIA LASER VELOCIDAD DE IMPRESION DE 40 PAGINAS POR MINUTO. SEGUN FACTURA A-1020	9,628.00
1241 3211002159599W00102101 0053	01 IMPRESORA LASER MONOCROMATICA 40 PPM. TECNOLOGIA LASER VELOCIDAD DE IMPRESION DE 40 PAGINAS POR MINUTO. SEGUN FACTURA A-1020	9,628.00
1241 3211002159599W00102101 0054	01 COMPUTADORA PORTATIL MEDIA (PROCESADOR TIPO A). PROCESADOR INTEL CORE i5-1035G1, MEMORIA RAM DDR4 DE 8GB DISCO DURO DE 1 TB SEGUN FACTURA A-1020	20,532.00
1241 3211002159599W00102101 0055	01 COMPUTADORA PORTATIL MEDIA (PROCESADOR TIPO A). PROCESADOR INTEL CORE i5-1035G1, MEMORIA RAM DDR4 DE 8GB DISCO DURO DE 1 TB SEGUN FACTURA A-1020	20,532.00
1241 3211002159599W00102101 0056	01 IMPRESORA MULTIFUNCIONAL LASER A COLOR. TECNOLOGIA A COLOR. SEGUN FACTURA A-1020	14,732.00
1241 3211002159599W00102101 0062	01 IMPRESORA LASER MONOCROMATICA 40 PPM SEGUN FACTURA 774	15,107.00
1241 3211002159599W00102101 0064	01 MULTIFUNCIONAL XEROX WORKCENTRE 6515DNI, COLOR LASER INALAMBRICO, PRINT/SCAN/COPY/FAX SEGUN FACTURA B58EA5842FB9	13,159.04
1241 3211002159599W00102101 0065	01 LAPTOP DELL VOSTRO 3400 V3400_I581TBW10PS_521 04T3Y, 14 PULGADAS INTEL CORE i5 8GB WINDÓWS 10 PRO 1 TB SEGUN FACTURA 073B6368C5DE	18,499.68
1241 3211002159599W00102101 0066	01 IMPRESORA HP LASER JET PRO M404n 4800X600 DPI LASER 40 PPM SEGUN FACTURA 073B6368C5DE	6,799.92
1241 3211002159599W00102101 0068	01 LAPTOP DELL VOSTRO 3400 V3400_I581TBW10PS_521 04T3Y INTEL CORE i5 8 GB WINDOWS 10 PRO 1 TB SEGUN FACTURA E5E6B005AF84	18,499.68
1241 3211002159599W00102101 0069	01 COMPUTADORA HP 280 G5 SFF INTEL CORE 17-100700 16 GB 1TB WINDOW S10 PRO MONITOR HP SEGUN FACTURA E5E6B005AF84	25,806.52
1241 3211002159599W00102101 0070	01 COMPUTADORA HP 280 G5 SFF INTEL CORE 17-100700 16 GB 1TB WINDOW S10 PRO MONITOR HP SEGUN FACTURA E5E6B005AF84	25,806.52

GOBIERNO CONSTITUCIONAL DEL ESTADO DE CHIAPAS
SISTEMA PARA EL DESARROLLO INTEGRAL DE LA FAMILIA DEL ESTADO DE
CHIAPAS, DIF-CHIAPAS

SISTEMA CONTABLE 2023
RELACIÓN DE BIENES MUEBLES QUE COMPONEN SU PATRIMONIO
Cuenta Pública al 31 de diciembre de 2023

Página 38 de 81

Hora: 04:36:21p. m.

Fecha: 06/03/2024

Código	Descripción del Bien	Valor en Libros
1241 3211002159599W00102101 0071	01 COMPUTADORA HP 280 G5 SFF INTEL CORE 17-100700 16 GB 1TB WINDOW S10 PRO MONITOR HP SEGUN FACTURA E5E6B005AF84	25,806.52
1241 3211002159599W00102101 0072	01 COMPUTADORA HP 280 G5 SFF INTEL CORE 17-100700 16 GB 1TB WINDOW S10 PRO MONITOR HP SEGUN FACTURA E5E6B005AF84	25,806.52
1241 3211002159599W00102101 0073	01 COMPUTADORA HP 280 G5 SFF INTEL CORE 17-100700 16 GB 1TB WINDOW S10 PRO MONITOR HP SEGUN FACTURA E5E6B005AF84	25,806.52
1241 3211002159599W00102101 0074	01 IMPRESORA HP LASAER JET PRO M404N 4800 X 600 DPI LASER 40 PPM SEGUN FACTURA E5E6B005AF84	6,799.92
1241 3211002159599W00102101 0077	01 COMPUTADORA HP 280 G5 SFF INTEL CORE 17 10700 16 GB 1TB WINDOW S 10 PRO MONITOR HP SEGUN FACTURA 6A0001F03F30	26,618.52
1241 3211002159599W00102101 0078	01 COMPUTADORA HP 280 G5 SFF INTEL CORE 17 10700 16 GB 1TB WINDOW S 10 PRO MONITOR HP SEGUN FACTURA 6A0001F03F30	26,618.52
1241 3211002159599W00102101 0079	01 COMPUTADORA HP 280 G5 SFF INTEL CORE 17 10700 16 GB 1TB WINDOW S 10 PRO MONITOR HP SEGUN FACTURA 6A0001F03F30	26,618.52
1241 3211002159599W00102101 0081	01 IMPRESORA LASER A COLOR SEGUN FACTURA 776	15,107.00
1241 907001117AY11Y00102301 0002	01 Equipo de Aire Acondicionado tipo Mini Split Marca Daewoo con capacidad de 18000 BTU a 220 Volts Según Fact: A 473	24,412.20
1241 907001117AY11Y00102301 0003	01 Equipo de Aire Acondicionado tipo Mini Split Marca Daewoo con capacidad de 18000 BTU a 220 Volts Según Fact: A 473	24,412.20
1241 907001117AY11Y00102301 0004	01 Equipo de Aire Acondicionado tipo Mini Split Marca Daewoo con capacidad de 18000 BTU a 220 Volts Según Fact: A 473	24,412.20
1241 907001117AY11Y00102301 0005	01 Equipo de Aire Acondicionado tipo Mini Split Marca Daewoo con capacidad de 18000 BTU a 220 Volts Según Fact: A 473	24,412.20
1241 907001117AY11Y00102301 0006	01 Aire Acondicionado tipo Mini Split Xlife Mirage 12,000 BTU 110 V Modelo SETCLF120H según Factura 13	8,379.00
1241 907001117AY11Y00102301 0007	01 Aire Acondicionado tipo Mini Split Xlife Mirage 12,000 BTU 110 V Modelo SETCLF120H según Factura 13	8,379.00
1241 907001117AY11Y00102301 0008	01 Aire Acondicionado tipo Mini Split Xlife Mirage 12,000 BTU 110 V Modelo SETCLF120H según Factura 13	8,379.00
1241 907001117AY11Y00102301 0009	01 Aire Acondicionado tipo Mini Split Xlife Mirage 12,000 BTU 110 V Modelo SETCLF120H según Factura 13	8,379.00
1241 907001117AY11Y00102301 0010	01 Aire Acondicionado tipo Mini Split Xlife Mirage 12,000 BTU 110 V Modelo SETCLF120H según Factura 13	8,379.00
1241 907001117AY11Y00102301 0011	01 Aire Acondicionado tipo Mini Split Xlife Mirage 12,000 BTU 110 V Modelo SETCLF120H según Factura 13	8,379.00
1241 907001117AY11Y00102301 0012	01 Aire Acondicionado tipo Mini Split Xlife Mirage 12,000 BTU 110 V Modelo SETCLF120H según Factura 13	8,379.01
1241 907001117AY11Y00102301 0013	01 Aire Acondicionado tipo Mini Split Xlife Mirage 12,000 BTU 110 V Modelo SETCLF120H según Factura 13	8,379.01
1241 907001117AY11Y00102301 0014	01 Aire Acondicionado tipo Mini Split Xlife Mirage 12,000 BTU 110 V Modelo SETCLF120H según Factura 13	8,379.01
1241 907001117AY11Y00102301 0015	01 Aire Acondicionado tipo Mini Split Xlife Mirage 12,000 BTU 110 V Modelo SETCLF120H según Factura 13	8,379.01
1241 907001117AY11Y00102301 0016	01 Aire Acondicionado tipo Mini Split Inverter High Will Prime 36,000 BTU F/C 220 Modelo EMPRN362-B/W según Factura 13	33,000.01
1241 907001117AY11Y00102301 0017	01 Aire Acondicionado tipo Mini Split Inverter High Will Prime 36,000 BTU F/C 220 Modelo EMPRN362-B/W según Factura 13	33,000.01
1241 907001117AY11Y00102301 0018	01 MUEBLE A CUADROS DE 1.90X1.20M MUEBLE PARA COLGAR DE 3.95X1.20M SEGUN FACT 241	34,270.00
1241 907001117AY11Y00102301 0019	01 AIRE ACONDICIONADO TIPO MINI SPLIT HIGH WALL PRIME 12,000 BTU, MODELO EMPRC122T2/T3/K ESTANDAR 220 SEGUN FACT 26	11,980.00
1241 907001117AY11Y00102301 0020	01 AIRE ACONDICIONADO TIPO MINI SPLIT HIGH WALL PRIME 12,000 BTU, MODELO EMPRC122T2/T3/K ESTANDAR 220 SEGUN FACT 26	11,980.01
1241 9070012159213E04002301 0006	01 ALARMA SISMICA MIDLAND DOMOTIC SONIDO OFICIAL CARTA PC 90W SEGUN FACT 250	17,595.01

GOBIERNO CONSTITUCIONAL DEL ESTADO DE CHIAPAS
SISTEMA PARA EL DESARROLLO INTEGRAL DE LA FAMILIA DEL ESTADO DE
CHIAPAS, DIF-CHIAPAS

SISTEMA CONTABLE 2023
RELACIÓN DE BIENES MUEBLES QUE COMPONEN SU PATRIMONIO
Cuenta Pública al 31 de diciembre de 2023

Página 39 de 81

Hora: 04:36:21p. m.

Fecha: 06/03/2024

Código	Descripción del Bien	Valor en Libros
1241 9070012159213E04002301 0008	01 DIABLITO PARA CARGA 200 KG SEGUN FACT A-1661	8,149.00
1241 9070012159213E04002301 0009	01 DIABLITO PARA CARGA 200 KG SEGUN FACT A-1661	8,149.00
1241 9070012159213E04002301 0010	01 PODADORA DE PASTO MOTOR A GASOLINA 30CC SEGUN FACT A-1661	8,682.60
1241 9070012159213E04002301 0011	01 CAMPANA DE EXTRACCION FABRICADA EN ACERO INOXIDABLE TIPO 430 CL. 18, PARA RECIBIR FILTROS DE 50X50X5 CM SEGUN FACTURA A-1298	49,880.00
1241 9070012159213E04002301 0012	01 CAMPANA DE EXTRACCION FABRICADA EN ACERO INOXIDABLE TIPO 430 CL. 18, PARA RECIBIR FILTROS DE 50X50X5 CM SEGUN FACTURA A-1298	49,880.00
1241 9070012159213E04002301 0013	01 TELEVISION INTELIGENTE AMAZON FIRE TV SERIE OMNI QLED DE 65" EN 4K UHD SEGUN FACT A-1298	29,812.00
1241 9070012159213E04002301 0014	01 TELEVISION INTELIGENTE AMAZON FIRE TV SERIE OMNI QLED DE 65" EN 4K UHD SEGUN FACT A-1298	29,812.00
1241 9211001152851C00101601 0015	2530016000114 01 CAMPANA WHIIRLPOOL 80 CM ACERO SEGUN FACTURA IHGHAE 286524	2,699.00
1241 9211001174711Z00101401 0002	2530014001419 Reloj Checador Lathem Mod.2104-SP Serie A-925933- Fact.A 2013	6,100.00
1241 9211001174711Z00101401 0003	2530014001420 Reloh Checador Lathem Mod.2014-SP Serie A-925932- Fact.A 1795	5,800.00
1241 9211001174711Z00101401 0004	2530014002237 Contenedor de 2.40m de Largo x 1.38m de Ancho x 1.38m de fondo, Fabricado con lamina 10,nervios de PTR de 2" Cal.12 y compuerta de acceso lateral abatible.	39,324.00
1241 9211001174711Z00101601 0002	2530016000018 1 DVR EPCOM 16 CANALES M-EV1016 TURBO F.38 (ME-03-43-16. CTA. 5005)	5,859.86
1241 9211001174711Z00101601 0003	2530016000071 TRUPER HIDROLAVADORA 2000 LBS INDUCCION F:BB256402 (BE-09-130-16 CTA. 7385)	4,042.42
1241 9211001174711Z00101601 0004	2530016000072 TRUPER HIDROLAVADORA 2000 LBS INDUCCION F:BB256402 (BE-09-130-16 CTA. 7385)	4,042.41
1241 9211001174711Z00101901 0003	2530019000001 01 RELOJ CHECADOR LATHEM MOD.2104-SP SEGUN FACTURA: A11492	8,561.99
1241 921100117AY11Y00101301 0006	2530014001556 01 Biombo Veliz Metal según Factura 129	5,387.04
1241 921100117AY11Y00101301 0007	2530014001557 01 Biombo Veliz Metal según Factura 129	5,387.04
1241 921100117AY11Y00101701 0002	2530018000001 Alarma de Emergencia, Marca QUAKE ALARM, Modelo QA-2000, Serie QAMX1217, Fact. 178	5,742.00
1241 921100117AY11Y00102101 0004	01 LICUADORA INDUSTRIAL SANITARY LS-5 CON CAP. DE 5LTS FACT-419	11,990.00
1241 921100117AY11Y00102101 0005	01 LICUADORA INDUSTRIAL SANITARY LS-5 CON CAP. DE 5LTS FACT-419	11,990.00
1241 921100117AY11Y00102101 0006	01 LICUADORA INDUSTRIAL SANITARY LS-5 CON CAP. DE 5LTS FACT-419	11,990.00
1241 921100117AY11Y00102101 0007	01 CONGELADOR HORIZONTAL 7 PIES CUBICOS MIDEA MOD. 199FGM01 SERIE 3413200005u17121040429 FACT. 9904	10,528.65
1241 921100191A111X00100601 0003	2530005004152 Caja de Seguridad S/M S/M S/S	3,382.49
1241 921100191A111X00101401 0002	2530014000046 Lavadora Marca Whirpool Automatica con 18 Kg. Modelo 7MWT1899BQ, 10 Ciclos, Centrifugado, Filtro Atrapapelusa	7,528.40
1241 921100191A111X00101401 0003	2530014000047 Lavadora Marca Whirpool Automatica con 18 Kg. Modelo 7MWT1899BQ, 10 Ciclos, Centrifugado, Filtro Atrapapelusa	7,528.40
1241 921100191A111X00101401 0004	2530014000048 Lavadora Marca Whirpool Automatica con 18 Kg. Modelo 7MWT1899BQ, 10 Ciclos, Centrifugado, Filtro Atrapapelusa	7,528.40
1241 921100191A111X00101401 0005	2530014000049 Lavadora Marca Whirpool Automatica con 18 Kg. Modelo 7MWT1899BQ, 10 Ciclos, Centrifugado, Filtro Atrapapelusa	7,528.40
1241 921100191A111X00101401 0006	2530014000050 Lavadora Marca Whirpool Automatica con 18 Kg. Modelo 7MWT1899BQ, 10 Ciclos, Centrifugado, Filtro Atrapapelusa	7,528.40
1241 921100191A111X00101401 0007	2530014000051 Lavadora Marca Whirpool Automatica con 18 Kg. Modelo 7MWT1899BQ, 10 Ciclos, Centrifugado, Filtro Atrapapelusa	7,528.40

GOBIERNO CONSTITUCIONAL DEL ESTADO DE CHIAPAS
SISTEMA PARA EL DESARROLLO INTEGRAL DE LA FAMILIA DEL ESTADO DE
CHIAPAS, DIF-CHIAPAS

SISTEMA CONTABLE 2023
RELACIÓN DE BIENES MUEBLES QUE COMPONEN SU PATRIMONIO
Cuenta Pública al 31 de diciembre de 2023

Página 40 de 81

Hora: 04:36:21p. m.

Fecha: 06/03/2024

Código	Descripción del Bien	Valor en Libros
1241 921100191A111X00101401 0008	2530014000052 Lavadora Marca Whirlpool Automatica con 18 Kg. Modelo 7MWT1899BQ, 10 Ciclos, Centrifugado, Filtro Atrapapelusa	7,528.40
1241 921100191A111X00101401 0011	2530014002236 01 Reloj Checador Electronico mod.1500EM Lathem Fact.A-722	5,162.00
1241 921100191A111X00101401 0019	2530014001523 01 DW Refri 14P Astisil Fact.IWAAO35152	6,490.00
1241 921100191A111X00101401 0020	2530014001522 01 Acros Estufa 30 Ngr. Fact.IWAAO35152	4,490.00
1241 921100191A111X00101501 0003	2530015000002 01 LAVADORA AUTOMITICA EASY 12K LAE122 FACT. AAH 824335	4,823.28
1241 921100191A111X00101501 0008	2530015000065 01 Estufa Industrial Construida en Acero Inoxidable, Marca Coriat. Fact. N° 54	26,249.64
1241 921100191A111X00101501 0009	2530015000066 01 Congelador, Termostato Ajustable de Temperatura. Color Blanco. Marca Criotec. Serie 1507011641394 Fact. N° 54	8,300.96
1241 921100191A111X00101501 0016	2530015000071 01 Podadora de Gasolina Ancho de Corte 22" Marca Toro/Yard Machines Fact. N° 54	7,842.76
1241 921100191A111X00101501 0018	2530015000019 01 DESBROZADORA TRUPER A GASOLINA 33 CC S/F AA4394	3,650.00
1241 921100191A111X00101501 0099	2530016000222 01 PANTALLA LCD MARCA PHILIPS MODELO 40PFL4609/F8 SERIE XA1A1515194894 FACTURA A190	6,000.00
1241 9211002159213E04002201 0003	01 PODADORA PARA CESPED A GASOLINA SEGUN FACTURA 147	13,139.27
1241 9211002159213E04002201 0004	01 DESBROZADORA A MOTOR GASOLINA SEGUN FACTURA 147	7,799.01
1241 9211002159213E04002201 0005	01 DESBROZADORA A MOTOR GASOLINA SEGUN FACTURA 147	7,799.00
1241 9211002159213E04002201 0006	01 PODADORA PARA CESPED A GASOLINA MARCA TRUPER SEGUN FACTURA A 439	12,950.00
1241 9211002159213E04002201 0007	01 PODADORA PARA CESPED A GASOLINA MARCA TRUPER SEGUN FACTURA A 439	12,950.00
1241 9211002159213E04002201 0008	01 PODADORA PARA CESPED A GASOLINA MARCA TRUPER SEGUN FACTURA A 439	12,950.00
1241 9211002159213E04002201 0009	01 PODADORA PARA CESPED A GASOLINA MARCA TRUPER SEGUN FACTURA A 439	12,950.00
1241 9211002159213E04002201 0010	01 DESBROZADORA PROFESIONAL MOTOR 3.6 HP, 1.2L MARCA OSAKA SEGUN FACTURA A 439	7,770.00
1241 9211002159213E04002201 0011	01 DESBROZADORA PROFESIONAL MOTOR 3.6 HP, 1.2L MARCA OSAKA SEGUN FACTURA A 439	7,770.00
1241 9211002159213E04002201 0012	01 DESBROZADORA PROFESIONAL MOTOR 3.6 HP, 1.2L MARCA OSAKA SEGUN FACTURA A 439	7,770.00
1241 9211002159213E04002201 0013	01 DESBROZADORA PROFESIONAL MOTOR 3.6 HP, 1.2L MARCA OSAKA SEGUN FACTURA A 439	7,770.00
1241 9211002159213E04002201 0014	01 LAVADORA AQUA SNOW WHITE DE 18KG MARCA MABE SEGUN FACTURA A 439	14,380.00
1241 9211002159213E04002201 0015	01 LAVADORA AQUA SNOW WHITE DE 18KG MARCA MABE SEGUN FACTURA A 439	14,380.00
1241 9211002159213E04002201 0016	01 SECADORA 20GK MARCA MABE SEGUN FACTURA A 439	11,500.00
1241 9211002159213E04002201 0017	01 SECADORA 20GK MARCA MABE SEGUN FACTURA A 439	11,500.00
1241 9211002159213E04002201 0018	01 LAVADORA AQUA SNOW WHITE DE 19KG MARCA MABE SEGUN FACTURA A 439	14,380.00
1241 9211002159213E04002201 0019	01 SECADORA 20 KG MARCA MABE SEGUN FACTURA A 439	11,500.00
1241 9211002159213E04002201 0020	01 FOTOCOPIADORA RICOH M320, CARTA-OFICIO, 32PPM, DUPLEX, INALAMBRICA SEGUN FACTURA A 439	29,800.01
1241 9211002159213E04002201 0021	01 FOTOCOPIADORA RICOH M320, CARTA-OFICIO, 32PPM, DUPLEX, INALAMBRICA SEGUN FACTURA A 439	29,800.01
1241 9211002159213E04002201 0022	01 FOTOCOPIADORA M2040DN, 42PPM, DUPLEX, MARCA KYOCERA SEGUN FACTURA A 439	29,800.00

GOBIERNO CONSTITUCIONAL DEL ESTADO DE CHIAPAS
SISTEMA PARA EL DESARROLLO INTEGRAL DE LA FAMILIA DEL ESTADO DE
CHIAPAS, DIF-CHIAPAS

SISTEMA CONTABLE 2023
RELACIÓN DE BIENES MUEBLES QUE COMPONEN SU PATRIMONIO
Cuenta Pública al 31 de diciembre de 2023

Página 41 de 81

Hora: 04:36:21p. m.

Fecha: 06/03/2024

Código	Descripción del Bien	Valor en Libros
1241 9211002159213E04002201 0023	01 FOTOCOPIADORA M2040DN, 42PPM, DUPLEX, MARCA KYOCERA SEGUN FACTURA A 439	29,800.00
1241 9211002159213E04002201 0024	01 FOTOCOPIADORA M2040DN, 42PPM, DUPLEX, MARCA KYOCERA SEGUN FACTURA A 439	29,800.00
1241 9211002159213E04002201 0028	01 MINI SPLITS 1200 BTU 110 VOLTS SEGUN FACT 141	10,199.99
1241 9211002159213E04002201 0029	01 MINI SPLITS 1200 BTU 110 VOLTS SEGUN FACT 141	10,199.99
1241 9211002159213E04002201 0030	01 MINI SPLITS 1200 BTU 110 VOLTS SEGUN FACT 141	10,199.99
1241 9211002159213E04002201 0031	01 MINI SPLITS 1200 BTU 110 VOLTS SEGUN FACT 141	10,199.99
1241 9211002159213E04002201 0032	01 MINI SPLITS 1200 BTU 110 VOLTS SEGUN FACT 141	10,199.99
1241 9211002159213E04002201 0033	01 MINI SPLITS 1200 BTU 110 VOLTS SEGUN FACT 141	10,200.00
1241 9211002159213E04002201 0034	01 MINI SPLITS 1200 BTU 110 VOLTS SEGUN FACT 141	10,200.00
1241 9211002159213E04002201 0035	01 MINI SPLITS 1200 BTU 110 VOLTS SEGUN FACT 141	10,200.00
1241 9211002159213E04002201 0036	01 MINI SPLITS 1200 BTU 110 VOLTS SEGUN FACT 141	10,200.00
1241 9211002159213E04002201 0037	01 MINI SPLITS 1200 BTU 110 VOLTS SEGUN FACT 141	10,200.00
1241 9211002159213E04002201 0038	01 MINI SPLITS 1200 BTU 110 VOLTS SEGUN FACT 141	10,200.00
1241 9211002159213E04002201 0039	01 MINI SPLITS 1200 BTU 110 VOLTS SEGUN FACT 141	10,200.00
1241 9211002159213E04002201 0042	01 CIRCUITO CERRADO DE TV QUE INVLUYE NVR-216MH-C/16P(C) NVR SEGUN FACT 326 F	114,524.48
1241 9211002159499W00101601 0004	2530017000115 01 PZA. ENMICADORA LAMINADORA TAMAÑO CARTA TERMICA, MARCA SCOTCH MODELO TL901, No. DE SERIE; 300029085, SEGUN FACTURA No. A-120	4,213.19
1241 9211002159499W00101601 0005	2530017000116 01 PZA. VENTILADOR DE TORRE CON INONISADOR DE 48" CON CONTROL REMOTO MARCA; BIRTMAN, MODELO BT-421, NUMERO DE SERIE;765303, SEGUN FACTURA No. A-120	4,830.02
1241 9211002159499W00101601 0006	2530017000117 01 PZA. ENFRIADOR DE AGUA DE DOS LLAVES CON SEGURO COLOR BLANCO MARCA: WHIRLPOOL MODELO:WK5053Q, NUMERO DE SERIE; 110529998827057, SEGUN FACTURA No. A-120	9,066.45
1241 9211002159499W00101601 0007	2530017000002 REFRIGERADOR 9P3 DOS PUERTAS COLOR GRAFITO, MARCA DAEWOO MODELO, DFR-25210GN NUMERO DE SERIE: DFR-01 FACTURA B-4	6,039.54
1241 9211002159499W00101601 0008	2530017000003 REFRIGERADOR 9P3 DOS PUERTAS COLOR GRAFITO, MARCA DAEWOO MODELO, DFR-25210GN NUMERO DE SERIE: DFR-02 FACTURA B-4	6,039.54
1241 9211002159499W00101601 0009	2530017000004 REFRIGERADOR 9P3 DOS PUERTAS COLOR GRAFITO, MARCA DAEWOO MODELO, DFR-25210GN NUMERO DE SERIE: DFR-03 FACTURA B-4	6,039.54
1241 9211002159499W00101601 0010	2530017000005 REFRIGERADOR 9P3 DOS PUERTAS COLOR GRAFITO, MARCA DAEWOO MODELO, DFR-25210GN NUMERO DE SERIE: DFR-04 FACTURA B-4	6,039.54
1241 9211002159499W00101601 0011	2530017000006 REFRIGERADOR 9P3 DOS PUERTAS COLOR GRAFITO, MARCA DAEWOO MODELO, DFR-25210GN NUMERO DE SERIE: DFR-05 FACTURA B-4	6,039.54
1241 9211002159499W00101601 0012	2530017000007 REFRIGERADOR 9P3 DOS PUERTAS COLOR GRAFITO, MARCA DAEWOO MODELO, DFR-25210GN NUMERO DE SERIE: DFR-06 FACTURA B-4	6,039.54
1241 9211002159499W00101601 0013	2530017000008 REFRIGERADOR 9P3 DOS PUERTAS COLOR GRAFITO, MARCA DAEWOO MODELO, DFR-25210GN NUMERO DE SERIE: DFR-07 FACTURA B-4	6,039.54
1241 9211002159499W00101601 0014	2530017000009 REFRIGERADOR 9P3 DOS PUERTAS COLOR GRAFITO, MARCA DAEWOO MODELO, DFR-25210GN NUMERO DE SERIE: DFR-08 FACTURA B-4	6,039.54

GOBIERNO CONSTITUCIONAL DEL ESTADO DE CHIAPAS
SISTEMA PARA EL DESARROLLO INTEGRAL DE LA FAMILIA DEL ESTADO DE
CHIAPAS, DIF-CHIAPAS

SISTEMA CONTABLE 2023
RELACIÓN DE BIENES MUEBLES QUE COMPONEN SU PATRIMONIO
Cuenta Pública al 31 de diciembre de 2023

Página 42 de 81

Hora: 04:36:21p. m.

Fecha: 06/03/2024

Código	Descripción del Bien	Valor en Libros
1241 9211002159499W00101601 0015	2530017000010 REFRIGERADOR 9P3 DOS PUERTAS COLOR GRAFITO, MARCA DAEWOO MODELO, DFR-25210GN NUMERO DE SERIE: DFR-09 FACTURA B-4	6,039.54
1241 9211002159499W00101601 0016	2530017000011 REFRIGERADOR 9P3 DOS PUERTAS COLOR GRAFITO, MARCA DAEWOO MODELO, DFR-25210GN NUMERO DE SERIE: DFR-10 FACTURA B-4	6,039.54
1241 9211002159499W00101601 0017	2530017000012 REFRIGERADOR 9P3 DOS PUERTAS COLOR GRAFITO, MARCA DAEWOO MODELO, DFR-25210GN NUMERO DE SERIE: DFR-11 FACTURA B-4	6,039.54
1241 9211002159499W00101601 0018	2530017000013 REFRIGERADOR 9P3 DOS PUERTAS COLOR GRAFITO, MARCA DAEWOO MODELO, DFR-25210GN NUMERO DE SERIE: DFR-12 FACTURA B-4	6,039.54
1241 9211002159499W00101601 0019	2530017000014 REFRIGERADOR 9P3 DOS PUERTAS COLOR GRAFITO, MARCA DAEWOO MODELO, DFR-25210GN NUMERO DE SERIE: DFR-13 FACTURA B-4	6,039.54
1241 9211002159499W00101601 0020	2530017000015 REFRIGERADOR 9P3 DOS PUERTAS COLOR GRAFITO, MARCA DAEWOO MODELO, DFR-25210GN NUMERO DE SERIE: DFR-14 FACTURA B-4	6,039.54
1241 9211002159499W00101601 0021	2530017000016 REFRIGERADOR 9P3 DOS PUERTAS COLOR GRAFITO, MARCA DAEWOO MODELO, DFR-25210GN NUMERO DE SERIE: DFR-15 FACTURA B-4	6,039.54
1241 9211002159499W00101601 0022	2530017000017 REFRIGERADOR 9P3 DOS PUERTAS COLOR GRAFITO, MARCA DAEWOO MODELO, DFR-25210GN NUMERO DE SERIE: DFR-16 FACTURA B-4	6,039.54
1241 9211002159499W00101601 0023	2530017000019 REFRIGERADOR 9P3 DOS PUERTAS COLOR GRAFITO, MARCA DAEWOO MODELO, DFR-25210GN NUMERO DE SERIE: DFR-17 FACTURA B-4	6,039.54
1241 9211002159499W00101601 0024	2530017000020 REFRIGERADOR 9P3 DOS PUERTAS COLOR GRAFITO, MARCA DAEWOO MODELO, DFR-25210GN NUMERO DE SERIE: DFR-18 FACTURA B-4	6,039.54
1241 9211002159499W00101601 0025	2530017000021 REFRIGERADOR 9P3 DOS PUERTAS COLOR GRAFITO, MARCA DAEWOO MODELO, DFR-25210GN NUMERO DE SERIE: DFR-19 FACTURA B-4	6,039.54
1241 9211002159499W00101601 0026	2530017000022 REFRIGERADOR 9P3 DOS PUERTAS COLOR GRAFITO, MARCA DAEWOO MODELO, DFR-25210GN NUMERO DE SERIE: DFR-20 FACTURA B-4	6,039.54
1241 9211002159499W00101601 0027	2530017000023 REFRIGERADOR 9P3 DOS PUERTAS COLOR GRAFITO, MARCA DAEWOO MODELO, DFR-25210GN NUMERO DE SERIE: DFR-21 FACTURA B-4	6,039.54
1241 9211002159499W00101601 0028	2530017000024 REFRIGERADOR 9P3 DOS PUERTAS COLOR GRAFITO, MARCA DAEWOO MODELO, DFR-25210GN NUMERO DE SERIE: DFR-22 FACTURA B-4	6,039.54
1241 9211002159499W00101601 0029	2530017000025 REFRIGERADOR 9P3 DOS PUERTAS COLOR GRAFITO, MARCA DAEWOO MODELO, DFR-25210GN NUMERO DE SERIE: DFR-23 FACTURA B-4	6,039.54
1241 9211002159499W00101601 0030	2530017000026 REFRIGERADOR 9P3 DOS PUERTAS COLOR GRAFITO, MARCA DAEWOO MODELO, DFR-25210GN NUMERO DE SERIE: DFR-24 FACTURA B-4	6,039.54
1241 9211002159499W00101601 0031	2530017000027 REFRIGERADOR 9P3 DOS PUERTAS COLOR GRAFITO, MARCA DAEWOO MODELO, DFR-25210GN NUMERO DE SERIE: DFR-25 FACTURA B-4	6,039.54
1241 9211002159499W00101601 0032	2530017000029 REFRIGERADOR 9P3 DOS PUERTAS COLOR GRAFITO, MARCA DAEWOO MODELO, DFR-25210GN NUMERO DE SERIE: DFR-26 FACTURA B-4	6,039.54

GOBIERNO CONSTITUCIONAL DEL ESTADO DE CHIAPAS
SISTEMA PARA EL DESARROLLO INTEGRAL DE LA FAMILIA DEL ESTADO DE
CHIAPAS, DIF-CHIAPAS

SISTEMA CONTABLE 2023
RELACIÓN DE BIENES MUEBLES QUE COMPONEN SU PATRIMONIO
Cuenta Pública al 31 de diciembre de 2023

Página 43 de 81

Hora: 04:36:21p. m.

Fecha: 06/03/2024

Código	Descripción del Bien	Valor en Libros
1241 9211002159499W00101601 0033	2530017000030 REFRIGERADOR 9P3 DOS PUERTAS COLOR GRAFITO, MARCA DAEWOO MODELO, DFR-25210GN NUMERO DE SERIE: DFR-27 FACTURA B-4	6,039.54
1241 9211002159499W00101601 0034	2530017000031 REFRIGERADOR 9P3 DOS PUERTAS COLOR GRAFITO, MARCA DAEWOO MODELO, DFR-25210GN NUMERO DE SERIE: DFR-28 FACTURA B-4	6,039.54
1241 9211002159499W00101601 0035	2530017000032 REFRIGERADOR 9P3 DOS PUERTAS COLOR GRAFITO, MARCA DAEWOO MODELO, DFR-25210GN NUMERO DE SERIE: DFR-29 FACTURA B-4	6,039.54
1241 9211002159499W00101601 0036	2530017000033 REFRIGERADOR 9P3 DOS PUERTAS COLOR GRAFITO, MARCA DAEWOO MODELO, DFR-25210GN NUMERO DE SERIE: DFR-30 FACTURA B-4	6,039.54
1241 9211002159499W00101601 0037	2530017000034 REFRIGERADOR 9P3 DOS PUERTAS COLOR GRAFITO, MARCA DAEWOO MODELO, DFR-25210GN NUMERO DE SERIE: DFR-31 FACTURA B-4	6,039.54
1241 9211002159499W00101601 0038	2530017000035 REFRIGERADOR 9P3 DOS PUERTAS COLOR GRAFITO, MARCA DAEWOO MODELO, DFR-25210GN NUMERO DE SERIE: DFR-32 FACTURA B-4	6,039.54
1241 9211002159499W00101601 0039	2530017000036 REFRIGERADOR 9P3 DOS PUERTAS COLOR GRAFITO, MARCA DAEWOO MODELO, DFR-25210GN NUMERO DE SERIE: DFR-33 FACTURA B-4	6,039.54
1241 9211002159499W00101601 0040	2530017000037 REFRIGERADOR 9P3 DOS PUERTAS COLOR GRAFITO, MARCA DAEWOO MODELO, DFR-25210GN NUMERO DE SERIE: DFR-34 FACTURA B-4	6,039.54
1241 9211002159499W00101601 0041	2530017000038 REFRIGERADOR 9P3 DOS PUERTAS COLOR GRAFITO, MARCA DAEWOO MODELO, DFR-25210GN NUMERO DE SERIE: DFR-35 FACTURA B-4	6,039.54
1241 9211002159499W00101601 0042	2530017000039 REFRIGERADOR 9P3 DOS PUERTAS COLOR GRAFITO, MARCA DAEWOO MODELO, DFR-25210GN NUMERO DE SERIE: DFR-36 FACTURA B-4	6,039.54
1241 9211002159499W00101601 0043	2530017000040 REFRIGERADOR 9P3 DOS PUERTAS COLOR GRAFITO, MARCA DAEWOO MODELO, DFR-25210GN NUMERO DE SERIE: DFR-37 FACTURA B-4	6,039.54
1241 9211002159499W00101601 0044	2530017000041 REFRIGERADOR 9P3 DOS PUERTAS COLOR GRAFITO, MARCA DAEWOO MODELO, DFR-25210GN NUMERO DE SERIE: DFR-38 FACTURA B-4	6,039.54
1241 9211002159499W00101601 0045	2530017000042 REFRIGERADOR 9P3 DOS PUERTAS COLOR GRAFITO, MARCA DAEWOO MODELO, DFR-25210GN NUMERO DE SERIE: DFR-39 FACTURA B-4	6,039.54
1241 9211002159499W00101601 0046	2530017000043 REFRIGERADOR 9P3 DOS PUERTAS COLOR GRAFITO, MARCA DAEWOO MODELO, DFR-25210GN NUMERO DE SERIE: DFR-40 FACTURA B-4	6,039.54
1241 9211002159499W00101601 0047	2530017000044 REFRIGERADOR 9P3 DOS PUERTAS COLOR GRAFITO, MARCA DAEWOO MODELO, DFR-25210GN NUMERO DE SERIE: DFR-41 FACTURA B-4	6,039.54
1241 9211002159499W00101601 0048	2530017000045 REFRIGERADOR 9P3 DOS PUERTAS COLOR GRAFITO, MARCA DAEWOO MODELO, DFR-25210GN NUMERO DE SERIE: DFR-42 FACTURA B-4	6,039.54
1241 9211002159499W00101601 0049	2530017000046 REFRIGERADOR 9P3 DOS PUERTAS COLOR GRAFITO, MARCA DAEWOO MODELO, DFR-25210GN NUMERO DE SERIE: DFR-43 FACTURA B-4	6,039.54
1241 9211002159499W00101601 0050	2530017000047 REFRIGERADOR 9P3 DOS PUERTAS COLOR GRAFITO, MARCA DAEWOO MODELO, DFR-25210GN NUMERO DE SERIE: DFR-44 FACTURA B-4	6,039.54

GOBIERNO CONSTITUCIONAL DEL ESTADO DE CHIAPAS
SISTEMA PARA EL DESARROLLO INTEGRAL DE LA FAMILIA DEL ESTADO DE
CHIAPAS, DIF-CHIAPAS

SISTEMA CONTABLE 2023
RELACIÓN DE BIENES MUEBLES QUE COMPONEN SU PATRIMONIO
Cuenta Pública al 31 de diciembre de 2023

Página 44 de 81

Hora: 04:36:21p. m.

Fecha: 06/03/2024

Código	Descripción del Bien	Valor en Libros
1241 9211002159499W00101601 0051	2530017000048 REFRIGERADOR 9P3 DOS PUERTAS COLOR GRAFITO, MARCA DAEWOO MODELO, DFR-25210GN NUMERO DE SERIE: DFR-45 FACTURA B-4	6,039.54
1241 9211002159499W00101601 0052	2530017000049 REFRIGERADOR 9P3 DOS PUERTAS COLOR GRAFITO, MARCA DAEWOO MODELO, DFR-25210GN NUMERO DE SERIE: DFR-46 FACTURA B-4	6,039.54
1241 9211002159499W00101601 0053	2530017000050 REFRIGERADOR 9P3 DOS PUERTAS COLOR GRAFITO, MARCA DAEWOO MODELO, DFR-25210GN NUMERO DE SERIE: DFR-47 FACTURA B-4	6,039.54
1241 9211002159499W00101601 0054	2530017000051 REFRIGERADOR 9P3 DOS PUERTAS COLOR GRAFITO, MARCA DAEWOO MODELO, DFR-25210GN NUMERO DE SERIE: DFR-48 FACTURA B-4	6,039.54
1241 9211002159499W00101601 0055	2530017000052 REFRIGERADOR 9P3 DOS PUERTAS COLOR GRAFITO, MARCA DAEWOO MODELO, DFR-25210GN NUMERO DE SERIE: DFR-49 FACTURA B-4	6,039.54
1241 9211002159499W00101601 0056	2530017000053 REFRIGERADOR 9P3 DOS PUERTAS COLOR GRAFITO, MARCA DAEWOO MODELO, DFR-25210GN NUMERO DE SERIE: DFR-50 FACTURA B-4	6,039.54
1241 9211002159499W00101601 0057	2530017000054 REFRIGERADOR 9P3 DOS PUERTAS COLOR GRAFITO, MARCA DAEWOO MODELO, DFR-25210GN NUMERO DE SERIE: DFR-51 FACTURA B-4	6,039.54
1241 9211002159499W00101601 0058	2530017000055 REFRIGERADOR 9P3 DOS PUERTAS COLOR GRAFITO, MARCA DAEWOO MODELO, DFR-25210GN NUMERO DE SERIE: DFR-52 FACTURA B-4	6,039.54
1241 9211002159499W00101601 0059	2530017000056 REFRIGERADOR 9P3 DOS PUERTAS COLOR GRAFITO, MARCA DAEWOO MODELO, DFR-25210GN NUMERO DE SERIE: DFR-53 FACTURA B-4	6,039.54
1241 9211002159499W00101601 0060	2530017000057 REFRIGERADOR 9P3 DOS PUERTAS COLOR GRAFITO, MARCA DAEWOO MODELO, DFR-25210GN NUMERO DE SERIE: DFR-54 FACTURA B-4	6,039.54
1241 9211002159499W00101601 0061	2530017000058 REFRIGERADOR 9P3 DOS PUERTAS COLOR GRAFITO, MARCA DAEWOO MODELO, DFR-25210GN NUMERO DE SERIE: DFR-55 FACTURA B-4	6,039.54
1241 9211002159499W00101601 0062	2530017000059 REFRIGERADOR 9P3 DOS PUERTAS COLOR GRAFITO, MARCA DAEWOO MODELO, DFR-25210GN NUMERO DE SERIE: DFR-56 FACTURA B-4	6,039.54
1241 9211002159499W00101601 0063	2530017000060 REFRIGERADOR 9P3 DOS PUERTAS COLOR GRAFITO, MARCA DAEWOO MODELO, DFR-25210GN NUMERO DE SERIE: DFR-57 FACTURA B-4	6,039.54
1241 9211002159499W00101601 0064	2530017000061 REFRIGERADOR 9P3 DOS PUERTAS COLOR GRAFITO, MARCA DAEWOO MODELO, DFR-25210GN NUMERO DE SERIE: DFR-58 FACTURA B-4	6,039.54
1241 9211002159499W00101601 0065	2530017000062 REFRIGERADOR 9P3 DOS PUERTAS COLOR GRAFITO, MARCA DAEWOO MODELO, DFR-25210GN NUMERO DE SERIE: DFR-59 FACTURA B-4	6,039.54
1241 9211002159499W00101601 0066	2530017000063 REFRIGERADOR 9P3 DOS PUERTAS COLOR GRAFITO, MARCA DAEWOO MODELO, DFR-25210GN NUMERO DE SERIE: DFR-60 FACTURA B-4	6,039.54
1241 9211002159499W00101601 0067	2530017000064 REFRIGERADOR 9P3 DOS PUERTAS COLOR GRAFITO, MARCA DAEWOO MODELO, DFR-25210GN NUMERO DE SERIE: DFR-61 FACTURA B-4	6,039.54
1241 9211002159499W00101601 0068	2530017000065 REFRIGERADOR 9P3 DOS PUERTAS COLOR GRAFITO, MARCA DAEWOO MODELO, DFR-25210GN NUMERO DE SERIE: DFR-62 FACTURA B-4	6,039.54

GOBIERNO CONSTITUCIONAL DEL ESTADO DE CHIAPAS
SISTEMA PARA EL DESARROLLO INTEGRAL DE LA FAMILIA DEL ESTADO DE
CHIAPAS, DIF-CHIAPAS

SISTEMA CONTABLE 2023
RELACIÓN DE BIENES MUEBLES QUE COMPONEN SU PATRIMONIO
Cuenta Pública al 31 de diciembre de 2023

Página 45 de 81

Hora: 04:36:21p. m.

Fecha: 06/03/2024

Código	Descripción del Bien	Valor en Libros
1241 9211002159499W00101601 0069	2530017000066 REFRIGERADOR 9P3 DOS PUERTAS COLOR GRAFITO, MARCA DAEWOO MODELO, DFR-25210GN NUMERO DE SERIE: DFR-63 FACTURA B-4	6,039.54
1241 9211002159499W00101601 0070	2530017000067 REFRIGERADOR 9P3 DOS PUERTAS COLOR GRAFITO, MARCA DAEWOO MODELO, DFR-25210GN NUMERO DE SERIE: DFR-64 FACTURA B-4	6,039.54
1241 9211002159499W00101601 0071	2530017000068 REFRIGERADOR 9P3 DOS PUERTAS COLOR GRAFITO, MARCA DAEWOO MODELO, DFR-25210GN NUMERO DE SERIE: DFR-65 FACTURA B-4	6,039.54
1241 9211002159499W00101601 0072	2530017000069 REFRIGERADOR 9P3 DOS PUERTAS COLOR GRAFITO, MARCA DAEWOO MODELO, DFR-25210GN NUMERO DE SERIE: DFR-66 FACTURA B-4	6,039.54
1241 9211002159499W00101601 0073	2530017000070 REFRIGERADOR 9P3 DOS PUERTAS COLOR GRAFITO, MARCA DAEWOO MODELO, DFR-25210GN NUMERO DE SERIE: DFR-67 FACTURA B-4	6,039.54
1241 9211002159499W00101601 0074	2530017000071 REFRIGERADOR 9P3 DOS PUERTAS COLOR GRAFITO, MARCA DAEWOO MODELO, DFR-25210GN NUMERO DE SERIE: DFR-68 FACTURA B-4	6,039.54
1241 9211002159499W00101601 0075	2530017000072 REFRIGERADOR 9P3 DOS PUERTAS COLOR GRAFITO, MARCA DAEWOO MODELO, DFR-25210GN NUMERO DE SERIE: DFR-69 FACTURA B-4	6,039.54
1241 9211002159499W00101601 0076	2530017000073 REFRIGERADOR 9P3 DOS PUERTAS COLOR GRAFITO, MARCA DAEWOO MODELO, DFR-25210GN NUMERO DE SERIE: DFR-70 FACTURA B-4	6,039.54
1241 9211002159499W00101601 0077	2530017000074 REFRIGERADOR 9P3 DOS PUERTAS COLOR GRAFITO, MARCA DAEWOO MODELO, DFR-25210GN NUMERO DE SERIE: DFR-71 FACTURA B-4	6,039.54
1241 9211002159499W00101601 0078	2530017000075 REFRIGERADOR 9P3 DOS PUERTAS COLOR GRAFITO, MARCA DAEWOO MODELO, DFR-25210GN NUMERO DE SERIE: DFR-72 FACTURA B-4	6,039.54
1241 9211002159499W00101601 0079	2530017000076 REFRIGERADOR 9P3 DOS PUERTAS COLOR GRAFITO, MARCA DAEWOO MODELO, DFR-25210GN NUMERO DE SERIE: DFR-73 FACTURA B-4	6,039.54
1241 9211002159499W00101601 0080	2530017000077 REFRIGERADOR 9P3 DOS PUERTAS COLOR GRAFITO, MARCA DAEWOO MODELO, DFR-25210GN NUMERO DE SERIE: DFR-74 FACTURA B-4	6,039.54
1241 9211002159499W00101601 0081	2530017000078 REFRIGERADOR 9P3 DOS PUERTAS COLOR GRAFITO, MARCA DAEWOO MODELO, DFR-25210GN NUMERO DE SERIE: DFR-75 FACTURA B-4	6,039.54
1241 9211002159499W00101601 0082	2530017000079 REFRIGERADOR 9P3 DOS PUERTAS COLOR GRAFITO, MARCA DAEWOO MODELO, DFR-25210GN NUMERO DE SERIE: DFR-76 FACTURA B-4	6,039.54
1241 9211002159499W00101601 0083	2530017000080 REFRIGERADOR 9P3 DOS PUERTAS COLOR GRAFITO, MARCA DAEWOO MODELO, DFR-25210GN NUMERO DE SERIE: DFR-77 FACTURA B-4	6,039.54
1241 9211002159499W00101601 0084	2530017000081 REFRIGERADOR 9P3 DOS PUERTAS COLOR GRAFITO, MARCA DAEWOO MODELO, DFR-25210GN NUMERO DE SERIE: DFR-78 FACTURA B-4	6,039.54
1241 9211002159499W00101601 0085	2530017000082 REFRIGERADOR 9P3 DOS PUERTAS COLOR GRAFITO, MARCA DAEWOO MODELO, DFR-25210GN NUMERO DE SERIE: DFR-79 FACTURA B-4	6,039.54
1241 9211002159499W00101601 0086	2530017000083 REFRIGERADOR 9P3 DOS PUERTAS COLOR GRAFITO, MARCA DAEWOO MODELO, DFR-25210GN NUMERO DE SERIE: DFR-80 FACTURA B-4	6,039.54

GOBIERNO CONSTITUCIONAL DEL ESTADO DE CHIAPAS
SISTEMA PARA EL DESARROLLO INTEGRAL DE LA FAMILIA DEL ESTADO DE
CHIAPAS, DIF-CHIAPAS

SISTEMA CONTABLE 2023
RELACIÓN DE BIENES MUEBLES QUE COMPONEN SU PATRIMONIO
Cuenta Pública al 31 de diciembre de 2023

Página 46 de 81

Hora: 04:36:21p. m.

Fecha: 06/03/2024

Código	Descripción del Bien	Valor en Libros
1241 9211002159499W00101601 0087	2530017000084 REFRIGERADOR 9P3 DOS PUERTAS COLOR GRAFITO, MARCA DAEWOO MODELO, DFR-25210GN NUMERO DE SERIE: DFR-81 FACTURA B-4	6,039.54
1241 9211002159499W00101601 0088	2530017000085 REFRIGERADOR 9P3 DOS PUERTAS COLOR GRAFITO, MARCA DAEWOO MODELO, DFR-25210GN NUMERO DE SERIE: DFR-82 FACTURA B-4	6,039.54
1241 9211002159499W00101601 0089	2530017000086 REFRIGERADOR 9P3 DOS PUERTAS COLOR GRAFITO, MARCA DAEWOO MODELO, DFR-25210GN NUMERO DE SERIE: DFR-83 FACTURA B-4	6,039.54
1241 9211002159499W00101601 0090	2530017000087 REFRIGERADOR 9P3 DOS PUERTAS COLOR GRAFITO, MARCA DAEWOO MODELO, DFR-25210GN NUMERO DE SERIE: DFR-84 FACTURA B-4	6,039.54
1241 9211002159499W00101601 0091	2530017000088 REFRIGERADOR 9P3 DOS PUERTAS COLOR GRAFITO, MARCA DAEWOO MODELO, DFR-25210GN NUMERO DE SERIE: DFR-85 FACTURA B-4	6,039.54
1241 9211002159499W00101601 0092	2530017000089 REFRIGERADOR 9P3 DOS PUERTAS COLOR GRAFITO, MARCA DAEWOO MODELO, DFR-25210GN NUMERO DE SERIE: DFR-86 FACTURA B-4	6,039.54
1241 9211002159499W00101701 0006	2530018000117 01 ENFRIADOR DOS PUERTAS, 25 PIES, LUZ DE LED ACERO INOXIDABLE (FAC. 91)	22,401.92
1241 9211002159499W00101701 0007	2530018000118 01 ESTUFA PROFESIONAL TIPO INDUSTRIAL (2 QUEMADORES ABIERTOS CON HORNO - FREIFDOR - PLACHA, GRATINADOR - ASADOR) FAC. 91	24,848.36
1241 9211002159499W00101701 0008	2530018000119 01 BATERIA DE COCINA 7 PIEZAS (FACT. 91)	3,387.20
1241 9211002159499W00101701 0009	2530018000120 01 BATERIA DE COCINA TRAMONTINA DUO COLOR 8 PIEZAS NEGRO (FACT.91)	3,387.20
1241 9211002159599W00102101 0039	01 LAVADORA MABE AQUA SAVER GREEN 18 KG FACTURA A 403	12,823.80
1241 9211002159599W00102101 0040	01 SECADORA 20 KG MABE FACTURA A 403	11,095.40
1241 9211002159599W00102101 0041	01 MULTIFUNCIONAL MONOCROMATICA XEROX 3335 WORKCENTRE FACTURA A 403	12,122.00
1241 9211002159599W00102101 0080	01 MULTIFUNCIONAL MONOCROMATICA XEROX 3335 WORKCENTRE FACTURA A 407	12,122.00
1241 9211002159599W00102101 0081	01 HORNO DE MICROONDAS INDUSTRIAL DE 1 PIE FACTURA A 407	20,800.00
1241 9211002159599W00102101 0082	01 REFRIGERADOR DE 30 PIES DUPLEX FACTURA A 407	62,923.20
1241 9211002159599W00102101 0083	01 CONGELADOR HORIZONTAL TIPO COFRE DE 7 PIES CUBICOS FACTURA A 407	25,900.00
1241 9211002159599W00102101 0084	01 DESBROZADORA O DESMALEZADORA MCA. KINRO 2 HP FACTURA A 407	11,484.00
1241 9211002159599W00102101 0085	01 DESBROZADORA O DESMALEZADORA MCA. KINRO 2 HP FACTURA A 407	11,484.00
1241 9211002159599W00102101 0086	01 DESBROZADORA O DESMALEZADORA MCA. KINRO 2 HP FACTURA A 407	11,484.00
1241 9211002159599W00102101 0087	01 DESBROZADORA O DESMALEZADORA MCA. KINRO 2 HP FACTURA A 407	11,484.00
1241 9211002159599W00102101 0088	01 MULTIFUNCIONAL MONOCROMATICA XEROX 3335 WORKCENTRE FACTURA A 405	12,122.00
1241 9211002159599W00102101 0089	01 MULTIFUNCIONAL MONOCROMATICA XEROX 3335 WORKCENTRE FACTURA A 405	12,122.00
1241 9211002159599W00102101 0090	01 LAVADORA MABE AQUA SAVER GREEN 18 KG BLANCA FACTURA A 405	12,823.80
1241 9211002159599W00102101 0091	01 LAVADORA MABE AQUA SAVER GREEN 18 KG BLANCA FACTURA A 405	12,823.80
1241 9211002159599W00102101 0092	01 LAVADORA MABE AQUA SAVER GREEN 18 KG BLANCA FACTURA A 405	12,823.80
1241 9211002159599W00102101 0093	01 SECADORA 20 KG MABE FACTURA A 405	11,095.40

GOBIERNO CONSTITUCIONAL DEL ESTADO DE CHIAPAS
SISTEMA PARA EL DESARROLLO INTEGRAL DE LA FAMILIA DEL ESTADO DE
CHIAPAS, DIF-CHIAPAS

SISTEMA CONTABLE 2023
RELACIÓN DE BIENES MUEBLES QUE COMPONEN SU PATRIMONIO
Cuenta Pública al 31 de diciembre de 2023

Página 47 de 81

Hora: 04:36:21p. m.

Fecha: 06/03/2024

Código	Descripción del Bien	Valor en Libros
1241 9211002159599W00102101 0094	01 SECADORA 20 KG MABE FACTURA A 405	11,095.40
1241 9211002159599W00102101 0095	01 SECADORA 20 KG MABE FACTURA A 405	11,095.40
1241 9211002159599W00102101 0096	01 DESBROZADORA O DESMALEZADORA MCA. KINRO 2 HP FACTURA A 405	11,484.00
1241 9211002159599W00102101 0097	01 DESBROZADORA O DESMALEZADORA MCA. KINRO 2 HP FACTURA A 405	11,484.00
1241 9211002159599W00102101 0098	01 DESBROZADORA O DESMALEZADORA MCA. KINRO 2 HP FACTURA A 405	11,484.00
1241 9211002159599W00102101 0099	01 DESBROZADORA O DESMALEZADORA MCA. KINRO 2 HP FACTURA A 405	11,484.00
1241 9211002159599W00102101 0100	01 MULTIFUNCIONAL MONOCROMATICA XEROX 3335 WORKCENTRE FACTURA A 404	12,122.00
1241 9211002159599W00102101 0101	01 MULTIFUNCIONAL MONOCROMATICA XEROX 3335 WORKCENTRE FACTURA A 404	12,122.00
1241 9211002159599W00102101 0102	01 REFRIGERADOR DE 30 PIES DUPLEX FACTURA A404	62,923.20
1241 9211002159599W00102101 0103	01 CONGELADOR HORIZONTAL TIPO COFRE DE 7 PIES CUBICOS FACTURA A 404	25,900.00
1241 9211002159599W00102101 0104	01 CAMPANA PARA ESTUFA INDUSTRIAL PARA EMPOTRAR EN PARED FACTURA A 404	13,100.00
1241 9211002159599W00102101 0105	01 LAVADORA MABE AQUA SAVER GREEN 18 KG BLANCA FACTURA A 404	12,823.80
1241 9211002159599W00102101 0106	01 LAVADORA MABE AQUA SAVER GREEN 18 KG BLANCA FACTURA A 404	12,823.80
1241 9211002159599W00102101 0107	01 SECADORA 20 KG MABE FACTURA A 404	11,095.40
1241 9211002159599W00102101 0108	01 SECADORA 20 KG MABE FACTURA A 404	11,095.40
1241 9211002159599W00102101 0113	01 ANAQUEL PARA OLLAS 3 NIVELES FACTURA 731	6,751.32
1241 9211002159599W00102101 0114	01 ANAQUEL PARA OLLAS 3 NIVELES FACTURA 731	6,751.32
1241 9211002159599W00102101 0115	01 ANAQUEL PARA OLLAS 3 NIVELES FACTURA 731	6,751.32
1241 9211002159599W00102101 0157	01 ANAQUEL PARA OLLAS 3 NIVELES , SEGUN FACTURA 756	6,751.30
1241 9211002159599W00102101 0158	01 ANAQUEL PARA OLLAS 3 NIVELES , SEGUN FACTURA 756	6,751.30
1241 9211002159599W00102101 0159	01 ANAQUEL PARA OLLAS 3 NIVELES , SEGUN FACTURA 756	6,751.30
1241 9211002159599W00102101 0199	01 FOTOCOPIADORA CANON IMAGECLASS (MULTIFUNCION) MODELO MF4545DW COPIADORA, ESCANER, IMPRESORA, FAX, MONOCROMATICA LASER SEGUN FACTURA A 412	12,122.00
1241 9211002159599W00102101 0200	01 FOTOCOPIADORA CANON IMAGECLASS (MULTIFUNCION) MODELO MF4545DW COPIADORA, ESCANER, IMPRESORA, FAX, MONOCROMATICA LASER SEGUN FACTURA A 412	12,122.00
1241 9211002159599W00102101 0201	01 FOTOCOPIADORA CANON IMAGECLASS (MULTIFUNCION) MODELO MF4545DW COPIADORA, ESCANER, IMPRESORA, FAX, MONOCROMATICA LASER SEGUN FACTURA A 412	12,122.00
1241 9211002159599W00102101 0204	01 LAVADORA CARGA GRANDE DE 20KG MARCA MABE SEGUN FACTURA A 417	12,354.00
1241 9211002159599W00102101 0205	01 LAVADORA CARGA GRANDE DE 20KG MARCA MABE SEGUN FACTURA A 417	12,354.00
1241 9211002159599W00102101 0206	01 LAVADORA CARGA GRANDE DE 20KG MARCA MABE SEGUN FACTURA A 417	12,354.00
1241 9211002159599W00102101 0207	01 LAVADORA CARGA GRANDE DE 20KG MARCA MABE SEGUN FACTURA A 417	12,354.00
1241 9211002159599W00102101 0208	01 SECADORA DE ROPA CARGA GRANDE DE 20 KG MARCA MABE SEGUN FACTURA A 417	10,672.00
1241 9211002159599W00102101 0209	01 SECADORA DE ROPA CARGA GRANDE DE 20 KG MARCA MABE SEGUN FACTURA A 417	10,672.00

GOBIERNO CONSTITUCIONAL DEL ESTADO DE CHIAPAS
SISTEMA PARA EL DESARROLLO INTEGRAL DE LA FAMILIA DEL ESTADO DE
CHIAPAS, DIF-CHIAPAS

SISTEMA CONTABLE 2023
RELACIÓN DE BIENES MUEBLES QUE COMPONEN SU PATRIMONIO
Cuenta Pública al 31 de diciembre de 2023

Página 48 de 81

Hora: 04:36:21p. m.

Fecha: 06/03/2024

Código	Descripción del Bien	Valor en Libros
1241 9211002159599W00102101 0210	01 SECADORA DE ROPA CARGA GRANDE DE 20 KG MARCA MABE SEGUN FACTURA A 417	10,672.00
1241 9211002159599W00102101 0211	01 SECADORA DE ROPA CARGA GRANDE DE 20 KG MARCA MABE SEGUN FACTURA A 417	10,672.00
1241 9211002159599W00102101 0212	01 DESBROZADORA MARCA POWER CAT SEGUN FACTURA A 417	11,460.80
1241 9211002159599W00102101 0213	01 DESBROZADORA MARCA POWER CAT SEGUN FACTURA A 417	11,460.80
1241 9211002159599W00102101 0214	01 DESBROZADORA MARCA POWER CAT SEGUN FACTURA A 417	11,460.80
1241 9211002159599W00102101 0215	01 DESBROZADORA MARCA POWER CAT SEGUN FACTURA A 417	11,460.80
1241 9211002159599W00102101 0216	01 REFRIGERADOR DUPLEX 30 PIES MARCA GELUM SEGUN FACTURA A 417	62,923.20
1241 9211002159599W00102101 0217	01 REFRIGERADOR DUPLEX 30 PIES MARCA GELUM SEGUN FACTURA A 417	62,923.20
1241 9211002159599W00102101 0218	01 REFRIGERADOR DUPLEX 30 PIES MARCA GELUM SEGUN FACTURA A 417	62,923.20
1241 9211002159599W00102101 0219	01 REFRIGERADOR DUPLEX 30 PIES MARCA GELUM SEGUN FACTURA A 417	62,923.20
1241 9211002159599W00102101 0220	01 CONGELADOR HORIZONTAL 7 PIES MARCA FRIGIDAIRE SEGUN FACTURA A 417	25,518.84
1241 9211002159599W00102101 0221	01 CONGELADOR HORIZONTAL 7 PIES MARCA FRIGIDAIRE SEGUN FACTURA A 417	25,518.84
1241 9211002159599W00102101 0222	01 CONGELADOR HORIZONTAL 7 PIES MARCA FRIGIDAIRE SEGUN FACTURA A 417	25,518.86
1241 9211002159599W00102101 0223	01 CONGELADOR HORIZONTAL 7 PIES MARCA FRIGIDAIRE SEGUN FACTURA A 417	25,518.84
1241 9211002159599W00102101 0224	01 HORNO DE MICROONDAS INDUSTRIAL DE ACERO INOXIDABLE MARCA PANASONIC SEGUN FACTURA A 417	20,799.99
1241 9211002159599W00102101 0225	01 HORNO DE MICROONDAS INDUSTRIAL DE ACERO INOXIDABLE MARCA PANASONIC SEGUN FACTURA A 417	20,799.99
1241 9211002159599W00102101 0226	01 HORNO DE MICROONDAS INDUSTRIAL DE ACERO INOXIDABLE MARCA PANASONIC SEGUN FACTURA A 417	20,799.99
1241 9211002159599W00102101 0227	01 CARRITO DE SERVICIO ACERO INOXISABLE MARCA FERRINOX SEGUN FACTURA A 417	6,832.40
1241 9211002159599W00102101 0228	01 CARRITO DE SERVICIO ACERO INOXISABLE MARCA FERRINOX SEGUN FACTURA A 417	6,832.40
1241 9211002159599W00102101 0229	01 CARRITO DE SERVICIO ACERO INOXISABLE MARCA FERRINOX SEGUN FACTURA A 417	6,832.40
1241 9211002159599W00102101 0230	01 CARRITO DE SERVICIO ACERO INOXISABLE MARCA FERRINOX SEGUN FACTURA A 417	6,832.40
1241 9211002159599W00102101 0231	01 CARRITO DE SERVICIO ACERO INOXISABLE MARCA FERRINOX SEGUN FACTURA A 417	6,832.40
1241 9211002159599W00102101 0232	01 CARRITO DE SERVICIO ACERO INOXISABLE MARCA FERRINOX SEGUN FACTURA A 417	6,832.40
1241 9211002159599W00102101 0233	01 CARRITO DE SERVICIO ACERO INOXISABLE MARCA FERRINOX SEGUN FACTURA A 417	6,832.40
1241 9211002159599W00102101 0234	01 CARRITO DE SERVICIO ACERO INOXISABLE MARCA FERRINOX SEGUN FACTURA A 417	6,832.40
1241 9211002159599W00102101 0235	01 CAMPANA PARA ESTUFA INDUSTRIAL MARCA FERRINOX SEGUN FACTURA A 417	13,867.80
1241 9211002159599W00102101 0236	01 CAMPANA PARA ESTUFA INDUSTRIAL MARCA FERRINOX SEGUN FACTURA A 417	13,867.80
1241 9211002159599W00102101 0237	01 FOTOCOPIADORA MULTIFUNCIONAL MARCA CANON SEGUN FACTURA A 417	12,104.60
1241 9211002159599W00102101 0238	01 FOTOCOPIADORA MULTIFUNCIONAL MARCA CANON SEGUN FACTURA A 417	12,104.60

GOBIERNO CONSTITUCIONAL DEL ESTADO DE CHIAPAS
SISTEMA PARA EL DESARROLLO INTEGRAL DE LA FAMILIA DEL ESTADO DE
CHIAPAS, DIF-CHIAPAS

SISTEMA CONTABLE 2023
RELACIÓN DE BIENES MUEBLES QUE COMPONEN SU PATRIMONIO
Cuenta Pública al 31 de diciembre de 2023

Página 49 de 81

Hora: 04:36:21p. m.

Fecha: 06/03/2024

Código	Descripción del Bien	Valor en Libros
1241 9211002159599W00102101 0239	01 REFRIGERADOR DUPLEX 30 PIES MARCA GELUM SEGÚ FACTURA A 418	62,923.20
1241 9211002159599W00102101 0240	01 REFRIGERADOR DUPLEX 30 PIES MARCA GELUM SEGÚ FACTURA A 418	62,923.20
1241 9211002159599W00102101 0241	01 REFRIGERADOR DUPLEX 30 PIES MARCA GELUM SEGÚ FACTURA A 418	62,923.20
1241 9211002159599W00102101 0242	01 HORNO DE MICROONDAS DE ACERO INOXIDABLE MARCA PANASONIC SEGÚN FACTURA A 418	20,799.99
1241 9211002159599W00102101 0243	01 HORNO DE MICROONDAS DE ACERO INOXIDABLE MARCA PANASONIC SEGÚN FACTURA A 418	20,799.99
1241 9211002159599W00102101 0244	01 CONGELADOR HORIZONTAL 7 PIES MARCA FRIGIDAIRE SEGÚN FACTURA A 418	25,518.84
1241 9211002159599W00102101 0245	01 CAMPANA PARA ESTUFA INDUSTRIAL MARCA FEMINOX SEGÚN FACTURA A 418	13,867.80
1241 9211002159599W00102101 0246	01 CAMPANA PARA ESTUFA INDUSTRIAL MARCA FEMINOX SEGÚN FACTURA A 418	13,867.80
1241 9211002159599W00102101 0247	01 CARRITO DE SERVICIO INOXIDABLE MARCA FEMINOX SEGÚN FACTURA A 418	6,832.40
1241 9211002159599W00102101 0248	01 CARRITO DE SERVICIO INOXIDABLE MARCA FEMINOX SEGÚN FACTURA A 418	6,832.40
1241 9211002159599W00102101 0249	01 CARRITO DE SERVICIO INOXIDABLE MARCA FEMINOX SEGÚN FACTURA A 418	6,832.40
1241 9211002159599W00102101 0250	01 CARRITO DE SERVICIO INOXIDABLE MARCA FEMINOX SEGÚN FACTURA A 418	6,832.40
1241 9211002159599W00102101 0251	01 CARRITO DE SERVICIO INOXIDABLE MARCA FEMINOX SEGÚN FACTURA A 418	6,832.40
1241 9211002159599W00102101 0252	01 ESTUFA INDUSTRIAL MARCA ACEROS SEGUN FACTURA A 418	41,064.00
1241 9211002159599W00102101 0253	01 ESTUFA INDUSTRIAL MARCA ACEROS SEGUN FACTURA A 418	41,064.00
1241 9211002159599W00102101 0254	01 DESBROZADORA MARCA POWER CAT SEGUN FACTURA A 418	11,460.80
1241 9211002159599W00102101 0255	01 FOTOCOPIADORA MULTIFUNCIONAL MARCA RICOH SEGUN FACTURA A 418	12,104.60
1241 9211002159599W00102101 0256	01 LAVADORA CARGA GRANDE DE 20KG MARCA MABE SEGÚN FACTURA A 418	12,354.00
1241 9211002159599W00102101 0257	01 LAVADORA CARGA GRANDE DE 20KG MARCA MABE SEGÚN FACTURA A 418	12,353.00
1241 9211002159599W00102101 0258	01 LAVADORA CARGA GRANDE DE 20KG MARCA MABE SEGÚN FACTURA A 418	12,354.00
1241 9211002159599W00102101 0259	01 LAVADORA CARGA GRANDE DE 20KG MARCA MABE SEGÚN FACTURA A 418	12,354.00
1241 9211002159599W00102101 0260	01 LAVADORA CARGA GRANDE DE 20KG MARCA MABE SEGÚN FACTURA A 418	12,354.00
1241 9211002159599W00102101 0261	01 SECADORA DE ROPA CARGA GRANDE DE 20 KG MARCA MABE SEGÚN FACTURA A 418	10,672.00
1241 9211002159599W00102101 0262	01 SECADORA DE ROPA CARGA GRANDE DE 20 KG MARCA MABE SEGÚN FACTURA A 418	10,672.00
1241 9211002159599W00102101 0263	01 SECADORA DE ROPA CARGA GRANDE DE 20 KG MARCA MABE SEGÚN FACTURA A 418	10,672.00
1241 9211002159599W00102101 0264	01 SECADORA DE ROPA CARGA GRANDE DE 20 KG MARCA MABE SEGÚN FACTURA A 418	10,672.00
1241 9211002159599W00102101 0265	01 SECADORA DE ROPA CARGA GRANDE DE 20 KG MARCA MABE SEGÚN FACTURA A 418	10,673.02
1241 9211002159599W00102101 0268	01 REFRIGERADOR DUPLEX 30 PIES SEGUN FACTURA 373	63,714.86
1241 9211002159599W00102101 0269	01 REFRIGERADOR DUPLEX 30 PIES SEGUN FACTURA 373	63,714.86
1241 9211002159599W00102101 0270	01 REFRIGERADOR DUPLEX 30 PIES SEGUN FACTURA 373	63,714.86
1241 9211002159599W00102101 0271	01 REFRIGERADOR DUPLEX 30 PIES SEGUN FACTURA 373	63,714.86

GOBIERNO CONSTITUCIONAL DEL ESTADO DE CHIAPAS
SISTEMA PARA EL DESARROLLO INTEGRAL DE LA FAMILIA DEL ESTADO DE
CHIAPAS, DIF-CHIAPAS

SISTEMA CONTABLE 2023
RELACIÓN DE BIENES MUEBLES QUE COMPONEN SU PATRIMONIO
Cuenta Pública al 31 de diciembre de 2023

Página 50 de 81

Hora: 04:36:21p. m.

Fecha: 06/03/2024

Código	Descripción del Bien	Valor en Libros
1241 9211002159599W00102101 0273 01	ANAQUEL PARA OLLAS 3 NIVELES DE ACERO SEGUN FACTURA 373	6,750.16
1241 9211002159599W00102101 0274 01	ANAQUEL PARA OLLAS 3 NIVELES DE ACERO SEGUN FACTURA 373	6,750.16
1241 9211002159599W00102101 0275 01	ANAQUEL PARA OLLAS 3 NIVELES DE ACERO SEGUN FACTURA 373	6,750.16
1241 9211002159599W00102101 0278 01	HORNO DE MICROONDAS INDUSTRIAL DE ACERO INOXIDABLE SEGUN FACTURA 373	21,721.58
1241 9211002159599W00102101 0279 01	HORNO DE MICROONDAS INDUSTRIAL DE ACERO INOXIDABLE SEGUN FACTURA 373	21,721.58
1241 9211002159599W00102101 0280 01	HORNO DE MICROONDAS INDUSTRIAL DE ACERO INOXIDABLE SEGUN FACTURA 373	21,721.58
1241 9211002159599W00102101 0283 01	CONGELADOR HORIZONTAL 7 PIES SEGUN FACTURA 373	26,501.94
1241 9211002159599W00102101 0284 01	CONGELADOR HORIZONTAL 7 PIES SEGUN FACTURA 373	26,501.94
1241 9211002159599W00102101 0285 01	CONGELADOR HORIZONTAL 7 PIES SEGUN FACTURA 373	26,501.94
1241 9211002159599W00102101 0286 01	CONGELADOR HORIZONTAL 7 PIES SEGUN FACTURA 373	26,501.94
1241 9211002159599W00102101 0320 01	CARRITO DE SERVICIO ACERO INOXIDABLE SEGUN FACTURA 373	6,997.05
1241 9211002159599W00102101 0321 01	CARRITO DE SERVICIO ACERO INOXIDABLE SEGUN FACTURA 373	6,997.05
1241 9211002159599W00102101 0322 01	CARRITO DE SERVICIO ACERO INOXIDABLE SEGUN FACTURA 373	6,997.05
1241 9211002159599W00102101 0323 01	CARRITO DE SERVICIO ACERO INOXIDABLE SEGUN FACTURA 373	6,997.05
1241 9211002159599W00102101 0324 01	CARRITO DE SERVICIO ACERO INOXIDABLE SEGUN FACTURA 373	6,997.05
1241 9211002159599W00102101 0325 01	CARRITO DE SERVICIO ACERO INOXIDABLE SEGUN FACTURA 373	6,997.05
1241 9211002159599W00102101 0326 01	CARRITO DE SERVICIO ACERO INOXIDABLE SEGUN FACTURA 373	6,997.05
1241 9211002159599W00102101 0327 01	CARRITO DE SERVICIO ACERO INOXIDABLE SEGUN FACTURA 373	6,997.05
1241 9211002159599W00102101 0333 01	REFRIGERADOR DUPLEX 30 PIES SEGUN FACTURA 420	63,714.86
1241 9211002159599W00102101 0334 01	REFRIGERADOR DUPLEX 30 PIES SEGUN FACTURA 420	63,714.86
1241 9211002159599W00102101 0336 01	ANAQUEL PARA OLLAS 3 NIVELES DE ACERO 01 REFRIGERADOR DUPLEX 30 PIES SEGUN FACTURA 420	6,750.16
1241 9211002159599W00102101 0339 01	HORNO DE MICROONDAS INDUSTRIAL DE ACERO INOXIDABLE 01 REFRIGERADOR DUPLEX 30 PIES SEGUN FACTURA 420	21,721.58
1241 9211002159599W00102101 0340 01	HORNO DE MICROONDAS INDUSTRIAL DE ACERO INOXIDABLE 01 REFRIGERADOR DUPLEX 30 PIES SEGUN FACTURA 420	21,721.58
1241 9211002159599W00102101 0343 01	CONGELADOR HORIZONTAL 7 PIES SEGUN FACTURA 420	26,501.94
1241 9211002159599W00102101 0344 01	CONGELADOR HORIZONTAL 7 PIES SEGUN FACTURA 420	26,501.94
1241 9211002159599W00102101 0345 01	CAMPANA PARA ESTUFA INDUSTRIAL 01 CONGELADOR HORIZONTAL 7 PIES SEGUN FACTURA 420	13,973.48
1241 9211002159599W00102101 0346 01	CAMPANA PARA ESTUFA INDUSTRIAL 01 CONGELADOR HORIZONTAL 7 PIES SEGUN FACTURA 420	13,973.48
1241 9211002159599W00102101 0380 01	ESTUFA INDUSTRIAL 4 PARRILLAS, PLANCHA DOBLE HORNO Y GRATIBADOR FACTURA 420	41,598.72
1241 9211002159599W00102101 0381 01	ESTUFA INDUSTRIAL 4 PARRILLAS, PLANCHA DOBLE HORNO Y GRATIBADOR FACTURA 420	41,598.72
1241 9211002159599W00102101 0386 01	REGRIGERADOR DUPLEX 30 PIES FACTURA 423	63,714.86
1241 9211002159599W00102101 0387 01	REGRIGERADOR DUPLEX 30 PIES FACTURA 423	63,714.86
1241 9211002159599W00102101 0388 01	REGRIGERADOR DUPLEX 30 PIES FACTURA 423	63,714.86
1241 9211002159599W00102101 0389 01	REGRIGERADOR DUPLEX 30 PIES FACTURA 423	63,714.86
1241 9211002159599W00102101 0393 01	HORNO DE MICROONDAS INDUSTRIAL DE ACERO FACTURA 423	21,721.58
1241 9211002159599W00102101 0394 01	HORNO DE MICROONDAS INDUSTRIAL DE ACERO FACTURA 423	21,721.58
1241 9211002159599W00102101 0395 01	HORNO DE MICROONDAS INDUSTRIAL DE ACERO FACTURA 423	21,721.58
1241 9211002159599W00102101 0400 01	CONGELADOR HORIZONTAL 7 PIES FACTURA 423	26,501.94

GOBIERNO CONSTITUCIONAL DEL ESTADO DE CHIAPAS
SISTEMA PARA EL DESARROLLO INTEGRAL DE LA FAMILIA DEL ESTADO DE
CHIAPAS, DIF-CHIAPAS

SISTEMA CONTABLE 2023
RELACIÓN DE BIENES MUEBLES QUE COMPONEN SU PATRIMONIO
Cuenta Pública al 31 de diciembre de 2023

Página 51 de 81

Hora: 04:36:21p. m.

Fecha: 06/03/2024

Código	Descripción del Bien	Valor en Libros
1241 9211002159599W00102101 0401 01	CONGELADOR HORIZONTAL 7 PIES FACTURA 423	26,501.94
1241 9211002159599W00102101 0402 01	CONGELADOR HORIZONTAL 7 PIES FACTURA 423	26,501.94
1241 9211002159599W00102101 0404 01	CONGELADOR HORIZONTAL 7 PIES FACTURA 423	26,501.94
1241 9211002159599W00102101 0405 01	ANAQUEL PARA OLLAS 3 NIVELES SEGUN FACTURA 423	6,750.16
1241 9211002159599W00102101 0406 01	ANAQUEL PARA OLLAS 3 NIVELES SEGUN FACTURA 423	6,750.15
1241 921100217A611W00101405 0013 2530014001683	Sala de espera color chocolate, Mca.N/A, Fact.1277	11,124.28
1241 921100217A611W00101405 0014 2530014001684	Guarda ropa con dos puertas y cerraduras con llave, Mca.N/A, Fact.1277	2,997.13
1241 921100217A611W00101405 0015 2530014001685	Guarda ropa con dos puertas y cerraduras con llave, Mca.N/A, Fact.1277	2,997.13
1241 921100217A611W00101405 0016 2530014001686	Guarda ropa con dos puertas y cerraduras con llave, Mca.N/A, Fact.1277	2,997.13
1241 921100217A611W00101405 0017 2530014001687	Literas Individuales, Mca.N/A, Fact.1277	4,028.04
1241 921100217A611W00101405 0018 2530014001688	Literas Individuales, Mca.N/A, Fact.1277	4,028.04
1241 921100217A611W00101405 0020 2530014001690	Literas Individuales, Mca.N/A, Fact.1277	4,028.04
1241 921100217A611W00101405 0021 2530014001691	Literas Individuales, Mca.N/A, Fact.1277	4,028.04
1241 921100217A611W00101405 0022 2530014001692	Literas Individuales, Mca.N/A, Fact.1277	4,028.04
1241 921100217A611W00101405 0023 2530014001693	Literas Individuales, Mca.N/A, Fact.1277	4,028.04
1241 921100217A611W00101405 0024 2530014001694	Literas Individuales, Mca.N/A, Fact.1277	4,028.04
1241 921100217A611W00101405 0025 2530014001695	Literas Individuales, Mca.N/A, Fact.1277	4,028.04
1241 921100217A611W00101405 0026 2530014001696	Literas Individuales, Mca.N/A, Fact.1277	4,028.04
1241 921100217A611W00101405 0027 2530014001697	Literas Individuales, Mca.N/A, Fact.1277	4,028.04
1241 921100217A611W00101405 0028 2530014001698	Literas Individuales, Mca.N/A, Fact.1277	4,028.04
1241 921100217A611W00101405 0029 2530014001699	Literas Individuales, Mca.N/A, Fact.1277	4,028.04
1241 921100217A611W00101405 0030 2530014001700	Literas Individuales, Mca.N/A, Fact.1277	4,028.04
1241 921100217A611W00101405 0031 2530014001701	Literas Individuales, Mca.N/A, Fact.1277	4,028.04
1241 921100217A611W00101405 0032 2530014001702	Literas Individuales, Mca.N/A, Fact.1277	4,028.04
1241 921100217A611W00101405 0033 2530014001703	Literas Individuales, Mca.N/A, Fact.1277	4,028.04
1241 921100217A611W00101405 0034 2530014001704	Literas Individuales, Mca.N/A, Fact.1277	4,028.04
1241 921100217A611W00101405 0035 2530014001705	Literas Individuales, Mca.N/A, Fact.1277	4,028.04
1241 921100217A611W00101405 0036 2530014001706	Literas Individuales, Mca.N/A, Fact.1277	4,028.04
1241 921100217A611W00101405 0037 2530014001707	Literas Individuales, Mca.N/A, Fact.1277	4,028.04
1241 921100217A611W00101405 0038 2530014001708	Literas Individuales, Mca.N/A, Fact.1277	4,028.04
1241 921100217A611W00101405 0039 2530014001709	Literas Individuales, Mca.N/A, Fact.1277	4,028.04
1241 921100217A611W00101405 0040 2530014001710	Literas Individuales, Mca.N/A, Fact.1277	4,028.04
1241 921100217A611W00101405 0041 2530014001711	Literas Individuales, Mca.N/A, Fact.1277	4,028.04
1241 921100217A611W00101405 0042 2530014001712	Literas Individuales, Mca.N/A, Fact.1277	4,028.04
1241 921100217A611W00101405 0043 2530014001713	Literas Individuales, Mca.N/A, Fact.1277	4,028.04
1241 921100217A611W00101405 0044 2530014001714	Literas Individuales, Mca.N/A, Fact.1277	4,028.04
1241 921100217A611W00101405 0045 2530014001715	Literas Individuales, Mca.N/A, Fact.1277	4,028.04
1241 921100217A611W00101405 0046 2530014001716	Literas Individuales, Mca.N/A, Fact.1277	4,028.04
1241 921100217A611W00101405 0047 2530014001717	Literas Individuales, Mca.N/A, Fact.1277	4,028.04
1241 921100217A611W00101405 0048 2530014001718	Literas Individuales, Mca.N/A, Fact.1277	4,028.04
1241 921100217A611W00101405 0049 2530014001719	Literas Individuales, Mca.N/A, Fact.1277	4,028.04

GOBIERNO CONSTITUCIONAL DEL ESTADO DE CHIAPAS
SISTEMA PARA EL DESARROLLO INTEGRAL DE LA FAMILIA DEL ESTADO DE
CHIAPAS, DIF-CHIAPAS

SISTEMA CONTABLE 2023
RELACIÓN DE BIENES MUEBLES QUE COMPONEN SU PATRIMONIO
Cuenta Pública al 31 de diciembre de 2023

Página 52 de 81

Hora: 04:36:21p. m.

Fecha: 06/03/2024

Código	Descripción del Bien	Valor en Libros
1241 921100217A611W00101405 0050 2530014001720	Literas Individuales, Mca.N/A, Fact.1277	4,028.04
1241 921100217A611W00101405 0051 2530014001721	Literas Individuales, Mca.N/A, Fact.1277	4,028.04
1241 921100217A611W00101405 0052 2530014001722	Literas Individuales, Mca.N/A, Fact.1277	4,028.04
1241 921100217A611W00101405 0053 2530014001723	Literas Individuales, Mca.N/A, Fact.1277	4,028.04
1241 921100217A611W00101405 0054 2530014001724	Literas Individuales, Mca.N/A, Fact.1277	4,028.04
1241 921100217A611W00101405 0055 2530014001725	Literas Individuales, Mca.N/A, Fact.1277	4,028.04
1241 921100217A611W00101405 0056 2530014001726	Literas Individuales, Mca.N/A, Fact.1277	4,028.04
1241 921100217A611W00101405 0057 2530014001729	Estufa industrial 6 quemadores,Mca.N/A Fact.1277	26,082.17
1241 921100217A611W00101405 0058 2530014001727	Refrigerador Duplex 23 pies de 1.73x84x87, Mca.N/A Fact.1277	20,817.16
1241 921100217A611W00101405 0059 2530014001728	Refrigerador Duplex 23 pies de 1.73x84x87, Mca.N/A Fact.1277	20,817.16
1241 921100217A611W00101405 0061 2530014001731	Archivero con 6 puertas, color rojo, Mca.N/A, Fact.1277	4,649.87
1241 921100217A611W00101405 0062 2530014002191	Mesas Multiusos de 70x1.20x60, Mca.N/A, Fact.1277	4,439.37
1241 921100217A611W00101405 0063 2530014002192	Mesas Multiusos de 70x1.20x60, Mca.N/A, Fact.1277	4,439.37
1241 921100217A611W00101405 0064 2530014002193	Mesas Multiusos de 70x1.20x60, Mca.N/A, Fact.1277	4,439.37
1241 921100217A611W00101405 0065 2530014002194	Mesas Multiusos de 70x1.20x60, Mca.N/A, Fact.1277	4,439.37
1241 921100217A611W00101405 0066 2530014002195	Mesas Multiusos de 70x1.20x60, Mca.N/A, Fact.1277	4,439.37
1241 921100217A611W00101405 0067 2530014002196	Mesas Multiusos de 70x1.20x60, Mca.N/A, Fact.1277	4,439.37
1241 921100217A611W00101405 0068 2530014002197	Mesas Multiusos de 70x1.20x60, Mca.N/A, Fact.1277	4,439.37
1241 921100217A611W00101405 0069 2530014002198	Mesas Multiusos de 70x1.20x60, Mca.N/A, Fact.1277	4,439.37
1241 921100217A611W00101405 0070 2530014002199	Mesas Multiusos de 70x1.20x60, Mca.N/A, Fact.1277	4,439.37
1241 921100217A611W00101405 0071 2530014002200	Mesas Multiusos de 70x1.20x60, Mca.N/A, Fact.1277	4,439.37
1241 921100217A611W00101405 0072 2530014002201	Mesas Multiusos de 70x1.20x60, Mca.N/A, Fact.1277	4,439.37
1241 921100217A611W00101405 0073 2530014002202	Mesas Multiusos de 70x1.20x60, Mca.N/A, Fact.1277	4,439.37
1241 921100217A611W00101405 0074 2530014002203	Mesas Multiusos de 70x1.20x60, Mca.N/A, Fact.1277	4,439.37
1241 921100217A611W00101405 0075 2530014002204	Mesas Multiusos de 70x1.20x60, Mca.N/A, Fact.1277	4,439.37
1241 921100217A611W00101405 0076 2530014002205	Mesas Multiusos de 70x1.20x60, Mca.N/A, Fact.1277	4,439.37
1241 921100217A611W00101405 0079 2530014001732	Campana p/cocina industrial de 100x80x50, Mca. N/A Fact.1277	3,017.66
1241 921100217A611W00101405 0080 2530014001565	Camas individuales tubular metalica, Fact.30	2,500.99
1241 921100217A611W00101405 0082 2530014001567	Camas individuales tubular metalica, Fact.30	2,500.99
1241 921100217A611W00101405 0083 2530014001568	Camas individuales tubular metalica, Fact.30	2,500.99
1241 921100217A611W00101405 0084 2530014001569	Camas individuales tubular metalica, Fact.30	2,500.99
1241 921100217A611W00101405 0085 2530014001570	Camas individuales tubular metalica, Fact.30	2,500.99
1241 921100217A611W00101405 0086 2530014001571	Camas individuales tubular metalica, Fact.30	2,500.99
1241 921100217A611W00101405 0088 2530014001573	Camas individuales tubular metalica, Fact.30	2,500.99
1241 921100217A611W00101405 0090 2530014001560	Gabinete Universal dos puertas de 0. 90x0.45x1.8 mts. Fact.30	3,127.00
1241 921100217A611W00101405 0091 2530014001561	Gabinete Universal dos puertas de 0. 90x0.45x1.8 mts. Fact.30	3,127.00
1241 921100217A611W00101405 0092 2530014001562	Gabinete Universal dos puertas de 0. 90x0.45x1.8 mts. Fact.30	3,127.00
1241 921100217A611W00101405 0093 2530014001563	Gabinete Universal dos puertas de 0. 90x0.45x1.8 mts. Fact.30	3,127.00
1241 921100217A611W00101405 0094 2530014001564	Gabinete Universal dos puertas de 0. 90x0.45x1.8 mts. Fact.30	3,127.00
1241 921100217A611W00101405 0095 2530014001575	Estufa Multifuncional con 4 quemadores,plancha,asador freidor y horno, Fact.32	34,742.00

GOBIERNO CONSTITUCIONAL DEL ESTADO DE CHIAPAS
SISTEMA PARA EL DESARROLLO INTEGRAL DE LA FAMILIA DEL ESTADO DE
CHIAPAS, DIF-CHIAPAS

SISTEMA CONTABLE 2023
RELACIÓN DE BIENES MUEBLES QUE COMPONEN SU PATRIMONIO
Cuenta Pública al 31 de diciembre de 2023

Página 53 de 81

Hora: 04:36:21p. m.

Fecha: 06/03/2024

Código	Descripción del Bien	Valor en Libros
1241 921100217A611W00101405 0096 2530014001576	Secadora de 10 kg, tipo industrial, Fact.32	15,898.96
1241 921100217A611W00101405 0097 2530014001577	Secadora de 10 kg, tipo industrial, Fact.32	15,898.96
1241 921100217A611W00101405 0099 2530014001579	Lavadora de 10 kg, tipo industrial , Fact.32	13,989.99
1241 921100217A611W00101405 0102 2530014001582	Secadora a gas de 16 kg, Fact.32	13,989.99
1241 921100217A611W00101405 0104 2530014001776	Escritorio tipo secretarial de 118x60x75 cm.Fact.2260	3,480.00
1241 921100217A611W00101405 0105 2530014001777	Escritorio tipo secretarial de 118x60x75 cm.Fact.2260	3,480.00
1241 921100217A611W00101405 0106 2530014001778	Escritorio tipo secretarial de 118x60x75 cm.Fact.2260	3,480.00
1241 921100217A611W00101405 0107 2530014001779	Escritorio tipo secretarial de 118x60x75 cm.Fact.2260	3,480.00
1241 921100217A611W00101405 0108 2530014001780	Escritorio tipo secretarial de 118x60x75 cm.Fact.2260	3,480.00
1241 921100217A611W00101405 0109 2530014001781	Escritorio tipo secretarial de 118x60x75 cm.Fact.2260	3,480.00
1241 921100217A611W00101405 0110 2530014001782	Escritorio tipo secretarial de 118x60x75 cm.Fact.2260	3,480.00
1241 921100217A611W00101405 0111 2530014001783	Escritorio tipo secretarial de 118x60x75 cm.Fact.2260	3,480.00
1241 921100217A611W00101405 0112 2530014001784	Archivero Vertical de 4 Gavetas de 49.5x60x126 cm, Fact.2260	3,016.00
1241 921100217A611W00101405 0113 2530014001785	Archivero Vertical de 4 Gavetas de 49.5x60x126 cm, Fact.2260	3,016.00
1241 921100217A611W00101405 0114 2530014001786	Archivero Vertical de 4 Gavetas de 49.5x60x126 cm, Fact.2260	3,016.00
1241 921100217A611W00101405 0115 2530014001787	Archivero Vertical de 4 Gavetas de 49.5x60x126 cm, Fact.2260	3,016.00
1241 921100217A611W00101405 0116 2530014001788	Archivero Vertical de 4 Gavetas de 49.5x60x126 cm, Fact.2260	3,016.00
1241 921100217A611W00101405 0117 2530014001789	Archivero Vertical de 4 Gavetas de 49.5x60x126 cm, Fact.2260	3,016.00
1241 921100217A611W00101405 0118 2530014001790	Archivero Vertical de 4 Gavetas de 49.5x60x126 cm, Fact.2260	3,016.00
1241 921100217A611W00101405 0120 2530014001792	Sala para espera, acojinado y tapizado en rena/piel, Fact.2260	7,280.15
1241 921100217A611W00101405 0121 2530014001793	Libreros verticales abierto de 81x35x180cm,Fact.2260	5,018.26
1241 921100217A611W00101405 0122 2530014001794	Libreros verticales abierto de 81x35x180cm,Fact.2260	5,018.26
1241 921100217A611W00101405 0123 2530014001795	Libreros verticales abierto de 81x35x180cm,Fact.2260	5,018.26
1241 921100217A611W00101405 0124 2530014001796	Libreros verticales abierto de 81x35x180cm,Fact.2260	5,018.26
1241 921100217A611W00101405 0125 2530014001797	Libreros verticales abierto de 81x35x180cm,Fact.2260	5,018.26
1241 921100217A611W00101405 0126 2530014001798	Libreros verticales abierto de 81x35x180cm,Fact.2260	5,018.26
1241 921100217A611W00101405 0127 2530014001799	Libreros verticales abierto de 81x35x180cm,Fact.2260	5,018.26
1241 921100217A611W00101405 0128 2530014001800	Libreros verticales abierto de 81x35x180cm,Fact.2260	5,018.26
1241 921100217A611W00101405 0129 2530014001801	Libreros verticales abierto de 81x35x180cm,Fact.2260	5,018.26
1241 921100217A611W00101405 0130 2530014001802	Libreros verticales abierto de 81x35x180cm,Fact.2260	5,018.26
1241 921100217A611W00101405 0131 2530014001803	Libreros verticales abierto de 81x35x180cm,Fact.2260	5,018.26
1241 921100217A611W00101405 0132 2530014001804	Libreros verticales abierto de 81x35x180cm,Fact.2260	5,018.26
1241 921100217A611W00101405 0133 2530014001805	Libreros verticales abierto de 81x35x180cm,Fact.2260	5,018.26
1241 921100217A611W00101405 0134 2530014001806	Diván para consultorio psicologico, Fact.2260	7,553.22
1241 921100217A611W00101405 0135 2530014001807	Diván para consultorio psicologico, Fact.2260	7,553.22
1241 921100217A611W00101405 0136 2530014001808	Juego de sala de estar infantil, Fact.2260	5,916.00
1241 921100217A611W00101405 0137 2530014001809	Juego de sala de estar infantil, Fact.2260	5,916.00
1241 921100217A611W00101405 0140 2530014001812	Juego de sala de estar infantil, Fact.2260	5,916.00
1241 921100217A611W00101405 0141 2530014001813	Juego de sala de estar infantil, Fact.2260	5,916.00
1241 921100217A611W00101405 0142 2530014001814	Juego de sala de estar infantil, Fact.2260	5,916.00
1241 921100217A611W00101405 0143 2530014001815	Juego de sala de estar infantil, Fact.2260	5,916.00
1241 921100217A611W00101405 0144 2530014001816	Juego de sala de estar infantil, Fact.2260	5,916.00

GOBIERNO CONSTITUCIONAL DEL ESTADO DE CHIAPAS
SISTEMA PARA EL DESARROLLO INTEGRAL DE LA FAMILIA DEL ESTADO DE
CHIAPAS, DIF-CHIAPAS

SISTEMA CONTABLE 2023
RELACIÓN DE BIENES MUEBLES QUE COMPONEN SU PATRIMONIO
Cuenta Pública al 31 de diciembre de 2023

Página 54 de 81

Hora: 04:36:21p. m.

Fecha: 06/03/2024

Código	Descripción del Bien	Valor en Libros
1241 921100217A611W00101405 0145 2530014001817	Juego de sala de estar infantil, Fact.2260	5,916.00
1241 921100217A611W00101405 0146 2530014001818	Juego de sala de estar infantil, Fact.2260	5,916.00
1241 921100217A611W00101405 0148 2530014001820	Cuna de madera para bebé de 70x1.30 cm,Fact.2260	2,436.00
1241 921100217A611W00101405 0149 2530014001821	Cuna de madera para bebé de 70x1.30 cm,Fact.2260	2,436.00
1241 921100217A611W00101405 0150 2530014001822	Cuna de madera para bebé de 70x1.30 cm,Fact.2260	2,436.00
1241 921100217A611W00101405 0151 2530014001823	Cuna de madera para bebé de 70x1.30 cm,Fact.2260	2,436.00
1241 921100217A611W00101405 0152 2530014001824	Cuna de madera para bebé de 70x1.30 cm,Fact.2260	2,436.00
1241 921100217A611W00101405 0153 2530014001825	Cuna de madera para bebé de 70x1.30 cm,Fact.2260	2,436.00
1241 921100217A611W00101405 0154 2530014001826	Cuna de madera para bebé de 70x1.30 cm,Fact.2260	2,436.00
1241 921100217A611W00101405 0155 2530014001827	Cuna de madera para bebé de 70x1.30 cm,Fact.2260	2,436.00
1241 921100217A611W00101405 0156 2530014001828	Cuna de madera para bebé de 70x1.30 cm,Fact.2260	2,436.00
1241 921100217A611W00101405 0157 2530014001829	Cuna de madera para bebé de 70x1.30 cm,Fact.2260	2,436.00
1241 921100217A611W00101405 0158 2530014001830	Cuna de madera para bebé de 70x1.30 cm,Fact.2260	2,436.00
1241 921100217A611W00101405 0159 2530014001831	Cuna de madera para bebé de 70x1.30 cm,Fact.2260	2,436.00
1241 921100217A611W00101405 0160 2530014001832	Cuna de madera para bebé de 70x1.30 cm,Fact.2260	2,436.00
1241 921100217A611W00101405 0161 2530014001833	Cuna de madera para bebé de 70x1.30 cm,Fact.2260	2,436.00
1241 921100217A611W00101405 0162 2530014001834	Cuna de madera para bebé de 70x1.30 cm,Fact.2260	2,436.00
1241 921100217A611W00101405 0163 2530014001835	Cuna de madera para bebé de 70x1.30 cm,Fact.2260	2,436.00
1241 921100217A611W00101405 0164 2530014001836	Cuna de madera para bebé de 70x1.30 cm,Fact.2260	2,436.00
1241 921100217A611W00101405 0165 2530014001837	Cuna de madera para bebé de 70x1.30 cm,Fact.2260	2,436.00
1241 921100217A611W00101405 0166 2530014001838	Cuna de madera para bebé de 70x1.30 cm,Fact.2260	2,436.00
1241 921100217A611W00101405 0167 2530014001839	Cuna de madera para bebé de 70x1.30 cm,Fact.2260	2,436.00
1241 921100217A611W00101405 0168 2530014001840	Cuna de madera para bebé de 70x1.30 cm,Fact.2260	2,436.00
1241 921100217A611W00101405 0169 2530014001841	Cuna de madera para bebé de 70x1.30 cm,Fact.2260	2,436.00
1241 921100217A611W00101405 0170 2530014001842	Cuna de madera para bebé de 70x1.30 cm,Fact.2260	2,436.00
1241 921100217A611W00101405 0171 2530014001843	Cuna de madera para bebé de 70x1.30 cm,Fact.2260	2,436.00
1241 921100217A611W00101405 0172 2530014001844	Cuna de madera para bebé de 70x1.30 cm,Fact.2260	2,436.00
1241 921100217A611W00101405 0173 2530014001845	Cuna de madera para bebé de 70x1.30 cm,Fact.2260	2,436.00
1241 921100217A611W00101405 0174 2530014001846	Cuna de madera para bebé de 70x1.30 cm,Fact.2260	2,436.00
1241 921100217A611W00101405 0175 2530014001847	Cuna de madera para bebé de 70x1.30 cm,Fact.2260	2,436.00
1241 921100217A611W00101405 0176 2530014001848	Cuna de madera para bebé de 70x1.30 cm,Fact.2260	2,436.00
1241 921100217A611W00101405 0177 2530014001849	Cuna de madera para bebé de 70x1.30 cm,Fact.2260	2,436.00
1241 921100217A611W00101405 0178 2530014001850	Cuna de madera para bebé de 70x1.30 cm,Fact.2260	2,436.00
1241 921100217A611W00101405 0179 2530014001851	Cuna de madera para bebé de 70x1.30 cm,Fact.2260	2,436.00
1241 921100217A611W00101405 0180 2530014001852	Cuna de madera para bebé de 70x1.30 cm,Fact.2260	2,436.00
1241 921100217A611W00101405 0181 2530014001853	Cuna de madera para bebé de 70x1.30 cm,Fact.2260	2,436.00
1241 921100217A611W00101405 0182 2530014001854	Cuna de madera para bebé de 70x1.30 cm,Fact.2260	2,436.00
1241 921100217A611W00101405 0183 2530014001855	Cuna de madera para bebé de 70x1.30 cm,Fact.2260	2,436.00
1241 921100217A611W00101405 0184 2530014001856	Cuna de madera para bebé de 70x1.30 cm,Fact.2260	2,436.00
1241 921100217A611W00101405 0185 2530014001857	Cuna de madera para bebé de 70x1.30 cm,Fact.2260	2,436.00
1241 921100217A611W00101405 0186 2530014001858	Cuna de madera para bebé de 70x1.30 cm,Fact.2260	2,436.00
1241 921100217A611W00101405 0187 2530014001859	Cuna de madera para bebé de 70x1.30 cm,Fact.2260	2,436.00

GOBIERNO CONSTITUCIONAL DEL ESTADO DE CHIAPAS
SISTEMA PARA EL DESARROLLO INTEGRAL DE LA FAMILIA DEL ESTADO DE
CHIAPAS, DIF-CHIAPAS

SISTEMA CONTABLE 2023
RELACIÓN DE BIENES MUEBLES QUE COMPONEN SU PATRIMONIO
Cuenta Pública al 31 de diciembre de 2023

Página 55 de 81

Hora: 04:36:21p. m.

Fecha: 06/03/2024

Código	Descripción del Bien	Valor en Libros
1241 921100217A611W00101405 0188 2530014001860	Cuna de madera para bebé de 70x1.30 cm,Fact.2260	2,436.00
1241 921100217A611W00101405 0189 2530014001861	Cuna de madera para bebé de 70x1.30 cm,Fact.2260	2,436.00
1241 921100217A611W00101405 0190 2530014001862	Cuna de madera para bebé de 70x1.30 cm,Fact.2260	2,436.00
1241 921100217A611W00101405 0191 2530014001863	Cuna de madera para bebé de 70x1.30 cm,Fact.2260	2,436.00
1241 921100217A611W00101405 0192 2530014001864	Cuna de madera para bebé de 70x1.30 cm,Fact.2260	2,436.00
1241 921100217A611W00101405 0193 2530014001865	Cuna de madera para bebé de 70x1.30 cm,Fact.2260	2,436.00
1241 921100217A611W00101405 0194 2530014001866	Cuna de madera para bebé de 70x1.30 cm,Fact.2260	2,436.00
1241 921100217A611W00101405 0195 2530014001867	Cuna de madera para bebé de 70x1.30 cm,Fact.2260	2,436.00
1241 921100217A611W00101405 0196 2530014001868	Cuna de madera para bebé de 70x1.30 cm,Fact.2260	2,436.00
1241 921100217A611W00101405 0197 2530014001869	Cuna de madera para bebé de 70x1.30 cm,Fact.2260	2,436.00
1241 921100217A611W00101405 0198 2530014001870	Cuna de madera para bebé de 70x1.30 cm,Fact.2260	2,436.00
1241 921100217A611W00101405 0199 2530014001871	Cuna de madera para bebé de 70x1.30 cm,Fact.2260	2,436.00
1241 921100217A611W00101405 0200 2530014001872	Cuna de madera para bebé de 70x1.30 cm,Fact.2260	2,436.00
1241 921100217A611W00101405 0201 2530014001873	Cuna de madera para bebé de 70x1.30 cm,Fact.2260	2,436.00
1241 921100217A611W00101405 0202 2530014001874	Cuna de madera para bebé de 70x1.30 cm,Fact.2260	2,436.00
1241 921100217A611W00101405 0203 2530014001875	Cuna de madera para bebé de 70x1.30 cm,Fact.2260	2,436.00
1241 921100217A611W00101405 0204 2530014001876	Cuna de madera para bebé de 70x1.30 cm,Fact.2260	2,436.00
1241 921100217A611W00101405 0205 2530014001877	Cuna de madera para bebé de 70x1.30 cm,Fact.2260	2,436.00
1241 921100217A611W00101405 0206 2530014001878	Cuna de madera para bebé de 70x1.30 cm,Fact.2260	2,436.00
1241 921100217A611W00101405 0207 2530014001879	Cuna de madera para bebé de 70x1.30 cm,Fact.2260	2,436.00
1241 921100217A611W00101405 0208 2530014001880	Mueble para guardar ropa, de melamina, Fact.2260	3,967.42
1241 921100217A611W00101405 0209 2530014001881	Mueble para guardar ropa, de melamina, Fact.2260	3,967.42
1241 921100217A611W00101405 0210 2530014001882	Mueble para guardar ropa, de melamina, Fact.2260	3,967.42
1241 921100217A611W00101405 0211 2530014001883	Mueble para guardar ropa, de melamina, Fact.2260	3,967.42
1241 921100217A611W00101405 0212 2530014001884	Mueble para guardar ropa, de melamina, Fact.2260	3,967.42
1241 921100217A611W00101405 0213 2530014001885	Mueble para guardar ropa, de melamina, Fact.2260	3,967.42
1241 921100217A611W00101405 0214 2530014001886	Mueble para guardar ropa, de melamina, Fact.2260	3,967.42
1241 921100217A611W00101405 0215 2530014001887	Mueble para guardar ropa, de melamina, Fact.2260	3,967.42
1241 921100217A611W00101405 0216 2530014001888	Mueble para guardar ropa, de melamina, Fact.2260	3,967.42
1241 921100217A611W00101405 0217 2530014001889	Mueble para guardar ropa, de melamina, Fact.2260	3,967.42
1241 921100217A611W00101405 0218 2530014001890	Mueble para guardar ropa, de melamina, Fact.2260	3,967.42
1241 921100217A611W00101405 0219 2530014001891	Mueble para guardar ropa, de melamina, Fact.2260	3,967.42
1241 921100217A611W00101405 0220 2530014001892	Guarda ropa para cama, Fact.2260	3,967.42
1241 921100217A611W00101405 0221 2530014001893	Guarda ropa para cama, Fact.2260	3,967.42
1241 921100217A611W00101405 0222 2530014001894	Guarda ropa para cama, Fact.2260	3,967.42
1241 921100217A611W00101405 0223 2530014001895	Guarda ropa para cama, Fact.2260	3,967.42
1241 921100217A611W00101405 0224 2530014001896	Guarda ropa para cama, Fact.2260	3,967.42
1241 921100217A611W00101405 0225 2530014001897	Guarda ropa para cama, Fact.2260	3,967.42
1241 921100217A611W00101405 0226 2530014001898	Guarda ropa para cama, Fact.2260	3,967.42
1241 921100217A611W00101405 0227 2530014001899	Guarda ropa para cama, Fact.2260	3,967.42
1241 921100217A611W00101405 0228 2530014001900	Guarda ropa para cama, Fact.2260	3,967.42
1241 921100217A611W00101405 0229 2530014001901	Guarda ropa para cama, Fact.2260	3,967.42

GOBIERNO CONSTITUCIONAL DEL ESTADO DE CHIAPAS
SISTEMA PARA EL DESARROLLO INTEGRAL DE LA FAMILIA DEL ESTADO DE
CHIAPAS, DIF-CHIAPAS

SISTEMA CONTABLE 2023
RELACIÓN DE BIENES MUEBLES QUE COMPONEN SU PATRIMONIO
Cuenta Pública al 31 de diciembre de 2023

Página 56 de 81

Hora: 04:36:21p. m.

Fecha: 06/03/2024

Código	Descripción del Bien	Valor en Libros
1241 921100217A611W00101405 0230	2530014001902 Anaqueles de 5 entrepaños postes de 1.80 de 91.5x45 cm Fact.2260	3,214.49
1241 921100217A611W00101405 0231	2530014001903 Anaqueles de 5 entrepaños postes de 1.80 de 91.5x45 cm Fact.2260	3,214.49
1241 921100217A611W00101405 0232	2530014001904 Anaqueles de 5 entrepaños postes de 1.80 de 91.5x45 cm Fact.2260	3,214.49
1241 921100217A611W00101405 0233	2530014001905 Anaqueles de 5 entrepaños postes de 1.80 de 91.5x45 cm Fact.2260	3,214.49
1241 921100217A611W00101405 0234	2530014001906 Escritorio Medico, Fact.2260	4,601.72
1241 921100217A611W00101405 0235	2530014001907 Escritorio Medico, Fact.2260	4,601.72
1241 921100217A611W00101405 0236	2530014001908 Escritorio Medico, Fact.2260	4,601.72
1241 921100217A611W00101405 0237	2530014001909 Libreros verticales de 5 entrepaños, Fact.2260	4,902.26
1241 921100217A611W00101405 0238	2530014001910 Libreros verticales de 5 entrepaños, Fact.2260	4,902.26
1241 921100217A611W00101405 0239	2530014001911 Libreros verticales de 5 entrepaños, Fact.2260	4,902.26
1241 921100217A611W00101405 0240	2530014001912 Libreros verticales de 5 entrepaños, Fact.2260	4,902.26
1241 921100217A611W00101405 0241	2530014001913 Libreros verticales de 5 entrepaños, Fact.2260	4,902.26
1241 921100217A611W00101405 0242	2530014001914 Libreros verticales de 5 entrepaños, Fact.2260	4,902.26
1241 921100217A611W00101405 0243	2530014001915 Libreros verticales de 5 entrepaños, Fact.2260	4,902.26
1241 921100217A611W00101405 0244	2530014001916 Libreros verticales de 5 entrepaños, Fact.2260	4,902.26
1241 921100217A611W00101405 0245	2530014001917 Libreros verticales de 5 entrepaños, Fact.2260	4,902.26
1241 921100217A611W00101405 0246	2530014001918 Libreros verticales de 5 entrepaños, Fact.2260	4,902.26
1241 921100217A611W00101405 0263	2530014001935 Mesa comedor p/preescolar de 60x180x52, Fact.2260	2,544.29
1241 921100217A611W00101405 0264	2530014001936 Mesa comedor p/preescolar de 60x180x52, Fact.2260	2,544.29
1241 921100217A611W00101405 0265	2530014001937 Mesa comedor p/preescolar de 60x180x52, Fact.2260	2,544.29
1241 921100217A611W00101405 0266	2530014001938 Mesa comedor p/preescolar de 60x180x52, Fact.2260	2,544.29
1241 921100217A611W00101405 0267	2530014001939 Mesa comedor p/preescolar de 60x180x52, Fact.2260	2,544.29
1241 921100217A611W00101405 0268	2530014001940 Mesa comedor p/preescolar de 60x180x52, Fact.2260	2,544.29
1241 921100217A611W00101405 0269	2530014001941 Mesa comedor p/preescolar de 60x180x52, Fact.2260	2,544.29
1241 921100217A611W00101405 0270	2530014001942 Mesa comedor p/preescolar de 60x180x52, Fact.2260	2,544.29
1241 921100217A611W00101405 0271	2530014001943 Mesa comedor p/preescolar de 60x180x52, Fact.2260	2,544.29
1241 921100217A611W00101405 0272	2530014001944 Mesa comedor p/preescolar de 60x180x52, Fact.2260	2,544.29
1241 921100217A611W00101405 0273	2530014001945 Mesa comedor p/preescolar de 60x180x52, Fact.2260	2,544.29
1241 921100217A611W00101405 0274	2530014001946 Mesa comedor p/preescolar de 60x180x52, Fact.2260	2,544.29
1241 921100217A611W00101405 0275	2530014001947 Mesa comedor p/preescolar de 60x180x52, Fact.2260	2,544.29
1241 921100217A611W00101405 0276	2530014001948 Mesa comedor p/preescolar de 60x180x52, Fact.2260	2,544.29
1241 921100217A611W00101405 0277	2530014001949 Mesa comedor p/preescolar de 60x180x52, Fact.2260	2,544.29
1241 921100217A611W00101405 0278	2530014001950 Mesa comedor p/preescolar de 60x180x52, Fact.2260	2,544.29
1241 921100217A611W00101405 0279	2530014001951 Mesa comedor p/preescolar de 60x180x52, Fact.2260	2,544.29
1241 921100217A611W00101405 0290	2530014001962 Mesa comedor p/preescolar de 60x180x52, Fact.2260	2,544.29
1241 921100217A611W00101405 0291	2530014001963 Mesa comedor p/preescolar de 60x180x52, Fact.2260	2,544.29
1241 921100217A611W00101405 0292	2530014001964 Mesa comedor p/preescolar de 60x180x52, Fact.2260	2,544.29
1241 921100217A611W00101405 0293	2530014001965 Mesa comedor p/preescolar de 60x180x52, Fact.2260	2,544.29
1241 921100217A611W00101405 0294	2530014001966 Mesa comedor p/preescolar de 60x180x52, Fact.2260	2,544.29
1241 921100217A611W00101405 0295	2530014001967 Mesa comedor p/preescolar de 60x180x52, Fact.2260	2,544.29

GOBIERNO CONSTITUCIONAL DEL ESTADO DE CHIAPAS
SISTEMA PARA EL DESARROLLO INTEGRAL DE LA FAMILIA DEL ESTADO DE
CHIAPAS, DIF-CHIAPAS

SISTEMA CONTABLE 2023
RELACIÓN DE BIENES MUEBLES QUE COMPONEN SU PATRIMONIO
Cuenta Pública al 31 de diciembre de 2023

Página 57 de 81

Hora: 04:36:21p. m.

Fecha: 06/03/2024

Código	Descripción del Bien	Valor en Libros
1241 921100217A611W00101405 0296	2530014001968 Mesa comedor p/preescolar de 60x180x52, Fact.2260	2,544.29
1241 921100217A611W00101405 0297	2530014001969 Mesa comedor p/preescolar de 60x180x52, Fact.2260	2,544.29
1241 921100217A611W00101405 0298	2530014001970 Mesa comedor p/preescolar de 60x180x52, Fact.2260	2,544.29
1241 921100217A611W00101405 0299	2530014001971 Mesa comedor p/preescolar de 60x180x52, Fact.2260	2,544.29
1241 921100217A611W00101405 0300	2530014001972 Mesa comedor p/preescolar de 60x180x52, Fact.2260	2,544.29
1241 921100217A611W00101405 0301	2530014001973 Mesa comedor p/preescolar de 60x180x52, Fact.2260	2,544.29
1241 921100217A611W00101405 0302	2530014001974 Mesa comedor p/preescolar de 60x180x52, Fact.2260	2,544.29
1241 921100217A611W00101405 0303	2530014001975 Campana para estufa industrial, de 100x90x50 Fact.2260	4,060.00
1241 921100217A611W00101405 0304	2530014001976 Campana para estufa industrial, de 100x90x50 Fact.2260	4,060.00
1241 921100217A611W00101405 0305	2530014001977 Campana para estufa industrial, de 100x90x50 Fact.2260	4,060.00
1241 921100217A611W00101405 0306	2530014001978 Lockers estandar metalico 2 puertas de 1.80m de alt.X .38 de frente X .45 de fondo,Fact.2260	6,148.00
1241 921100217A611W00101405 0307	2530014001979 Lockers estandar metalico 2 puertas de 1.80m de alt.X .38 de frente X .45 de fondo,Fact.2260	6,148.00
1241 921100217A611W00101405 0308	2530014001980 Lockers estandar metalico 2 puertas de 1.80m de alt.X .38 de frente X .45 de fondo,Fact.2260	6,148.00
1241 921100217A611W00101405 0309	2530014001981 Lockers estandar metalico 2 puertas de 1.80m de alt.X .38 de frente X .45 de fondo,Fact.2260	6,148.00
1241 921100217A611W00101405 0310	2530014001982 Lockers estandar metalico 2 puertas de 1.80m de alt.X .38 de frente X .45 de fondo,Fact.2260	6,148.00
1241 921100217A611W00101405 0311	2530014001983 Lockers estandar metalico 2 puertas de 1.80m de alt.X .38 de frente X .45 de fondo,Fact.2260	6,148.00
1241 921100217A611W00101405 0312	2530014001984 Lockers estandar metalico 2 puertas de 1.80m de alt.X .38 de frente X .45 de fondo,Fact.2260	6,148.00
1241 921100217A611W00101405 0313	2530014001985 Lockers estandar metalico 2 puertas de 1.80m de alt.X .38 de frente X .45 de fondo,Fact.2260	6,148.00
1241 921100217A611W00101405 0314	2530014001986 Lockers estandar metalico 2 puertas de 1.80m de alt.X .38 de frente X .45 de fondo,Fact.2260	6,148.00
1241 921100217A611W00101405 0315	2530014001987 Lockers estandar metalico 2 puertas de 1.80m de alt.X .38 de frente X .45 de fondo,Fact.2260	6,148.00
1241 921100217A611W00101405 0316	2530014001988 Lockers estandar metalico 2 puertas de 1.80m de alt.X .38 de frente X .45 de fondo,Fact.2260	6,148.00
1241 921100217A611W00101405 0317	2530014001989 Lockers estandar metalico 2 puertas de 1.80m de alt.X .38 de frente X .45 de fondo,Fact.2260	6,148.00
1241 921100217A611W00101405 0318	2530014001990 Lockers estandar metalico 2 puertas de 1.80m de alt.X .38 de frente X .45 de fondo,Fact.2260	6,148.00
1241 921100217A611W00101405 0319	2530014001991 Lockers estandar metalico 2 puertas de 1.80m de alt.X .38 de frente X .45 de fondo,Fact.2260	6,148.00
1241 921100217A611W00101405 0320	2530014001992 Lockers estandar metalico 2 puertas de 1.80m de alt.X .38 de frente X .45 de fondo,Fact.2260	6,148.00
1241 921100217A611W00101405 0321	2530014001993 Lockers estandar metalico 2 puertas de 1.80m de alt.X .38 de frente X .45 de fondo,Fact.2260	6,148.00
1241 921100217A611W00101405 0322	2530014001994 Lockers estandar metalico 2 puertas de 1.80m de alt.X .38 de frente X .45 de fondo,Fact.2260	6,148.00
1241 921100217A611W00101405 0323	2530014001995 Lockers estandar metalico 2 puertas de 1.80m de alt.X .38 de frente X .45 de fondo,Fact.2260	6,148.00
1241 921100217A611W00101405 0324	2530014001996 Lockers estandar metalico 2 puertas de 1.80m de alt.X .38 de frente X .45 de fondo,Fact.2260	6,148.00
1241 921100217A611W00101405 0325	2530014001997 Lockers estandar metalico 2 puertas de 1.80m de alt.X .38 de frente X .45 de fondo,Fact.2260	6,148.00
1241 921100217A611W00101405 0326	2530014001998 Lockers estandar metalico 2 puertas de 1.80m de alt.X .38 de frente X .45 de fondo,Fact.2260	6,148.00

GOBIERNO CONSTITUCIONAL DEL ESTADO DE CHIAPAS
SISTEMA PARA EL DESARROLLO INTEGRAL DE LA FAMILIA DEL ESTADO DE
CHIAPAS, DIF-CHIAPAS

SISTEMA CONTABLE 2023
RELACIÓN DE BIENES MUEBLES QUE COMPONEN SU PATRIMONIO
Cuenta Pública al 31 de diciembre de 2023

Página 58 de 81

Hora: 04:36:21p. m.

Fecha: 06/03/2024

Código	Descripción del Bien	Valor en Libros
1241 921100217A611W00101405 0327	2530014001999 Lockers estandar metalico 2 puertas de 1.80m de alt.X .38 de frente X .45 de fondo,Fact.2260	6,148.00
1241 921100217A611W00101405 0328	2530014002000 Lockers estandar metalico 2 puertas de 1.80m de alt.X .38 de frente X .45 de fondo,Fact.2260	6,148.00
1241 921100217A611W00101405 0329	2530014002001 Lockers estandar metalico 2 puertas de 1.80m de alt.X .38 de frente X .45 de fondo,Fact.2260	6,148.00
1241 921100217A611W00101405 0330	2530014002002 Lockers estandar metalico 2 puertas de 1.80m de alt.X .38 de frente X .45 de fondo,Fact.2260	6,148.00
1241 921100217A611W00101405 0331	2530014002003 Lockers estandar metalico 2 puertas de 1.80m de alt.X .38 de frente X .45 de fondo,Fact.2260	6,148.00
1241 921100217A611W00101405 0332	2530014002004 Lockers estandar metalico 2 puertas de 1.80m de alt.X .38 de frente X .45 de fondo,Fact.2260	6,148.00
1241 921100217A611W00101405 0333	2530014002005 Lockers estandar metalico 2 puertas de 1.80m de alt.X .38 de frente X .45 de fondo,Fact.2260	6,148.00
1241 921100217A611W00101405 0334	2530014002006 Lockers estandar metalico 2 puertas de 1.80m de alt.X .38 de frente X .45 de fondo,Fact.2260	6,148.00
1241 921100217A611W00101405 0335	2530014002007 Lockers estandar metalico 2 puertas de 1.80m de alt.X .38 de frente X .45 de fondo,Fact.2260	6,148.00
1241 921100217A611W00101405 0337	2530014002009 Lockers estandar metalico 2 puertas de 1.80m de alt.X .38 de frente X .45 de fondo,Fact.2260	6,148.00
1241 921100217A611W00101405 0338	2530014002010 Lockers estandar metalico 2 puertas de 1.80m de alt.X .38 de frente X .45 de fondo,Fact.2260	6,148.00
1241 921100217A611W00101405 0339	2530014002011 Lockers estandar metalico 2 puertas de 1.80m de alt.X .38 de frente X .45 de fondo,Fact.2260	6,148.00
1241 921100217A611W00101405 0340	2530014002012 Lockers estandar metalico 2 puertas de 1.80m de alt.X .38 de frente X .45 de fondo,Fact.2260	6,148.00
1241 921100217A611W00101405 0341	2530014002013 Lockers estandar metalico 2 puertas de 1.80m de alt.X .38 de frente X .45 de fondo,Fact.2260	6,148.00
1241 921100217A611W00101405 0342	2530014002014 Lockers estandar metalico 2 puertas de 1.80m de alt.X .38 de frente X .45 de fondo,Fact.2260	6,148.00
1241 921100217A611W00101405 0343	2530014002015 Lockers estandar metalico 2 puertas de 1.80m de alt.X .38 de frente X .45 de fondo,Fact.2260	6,148.00
1241 921100217A611W00101405 0344	2530014002016 Lockers estandar metalico 2 puertas de 1.80m de alt.X .38 de frente X .45 de fondo,Fact.2260	6,148.00
1241 921100217A611W00101405 0345	2530014002017 Lockers estandar metalico 2 puertas de 1.80m de alt.X .38 de frente X .45 de fondo,Fact.2260	6,148.00
1241 921100217A611W00101405 0346	2530014002018 Guarda ropa de cama 5 entrepaños, Fact.2260	3,967.43
1241 921100217A611W00101405 0349	2530014002021 Guarda ropa de cama 5 entrepaños, Fact.2260	3,967.43
1241 921100217A611W00101405 0350	2530014002022 Guarda ropa de cama 5 entrepaños, Fact.2260	3,967.43
1241 921100217A611W00101405 0351	2530014002023 Guarda ropa de cama 5 entrepaños, Fact.2260	3,967.43
1241 921100217A611W00101405 0352	2530014002024 Guarda ropa de cama 5 entrepaños, Fact.2260	3,967.43
1241 921100217A611W00101405 0353	2530014002025 Guarda ropa de cama 5 entrepaños, Fact.2260	3,967.43
1241 921100217A611W00101405 0354	2530014002026 Guarda ropa de cama 5 entrepaños, Fact.2260	3,967.43
1241 921100217A611W00101405 0355	2530014002027 Guarda ropa de cama 5 entrepaños, Fact.2260	3,967.43
1241 921100217A611W00101405 0387	2530014002158 Refrigeradores, Fact.25	7,273.85
1241 921100217A611W00101405 0388	2530014002159 Refrigeradores, Fact.25	7,273.85
1241 921100217A611W00101405 0389	2530014001919 Anaqueles de 5 entrepaños. 4 postes de 1.80 de 91.5x 30cms, Fact.2260	2,364.24
1241 921100217A611W00101405 0390	2530014001920 Anaqueles de 5 entrepaños. 4 postes de 1.80 de 91.5 x 30cms, Fact.2260	2,364.24
1241 921100217A611W00101405 0391	2530014001921 Anaqueles de 5 entrepaños. 4 postes de 1.80 de 91.5 x 30cms, Fact.2260	2,364.24

GOBIERNO CONSTITUCIONAL DEL ESTADO DE CHIAPAS
SISTEMA PARA EL DESARROLLO INTEGRAL DE LA FAMILIA DEL ESTADO DE
CHIAPAS, DIF-CHIAPAS

SISTEMA CONTABLE 2023
RELACIÓN DE BIENES MUEBLES QUE COMPONEN SU PATRIMONIO
Cuenta Pública al 31 de diciembre de 2023

Página 59 de 81

Hora: 04:36:21p. m.

Fecha: 06/03/2024

Código	Descripción del Bien	Valor en Libros
1241 921100217A611W00101405 0392	2530014001922 Anaqueles de 5 entrepaños. 4 postes de 1.80 de 91.5 x 30cms, Fact.2260	2,364.24
1241 921100217A611W00101405 0393	2530014001923 Anaqueles de 5 entrepaños. 4 postes de 1.80 de 91.5 x 30cms, Fact.2260	2,364.24
1241 921100217A611W00101405 0394	2530014001924 Anaqueles de 5 entrepaños. 4 postes de 1.80 de 91.5 x 30cms, Fact.2260	2,364.24
1241 921100217A611W00101405 0395	2530014001925 Anaqueles de 5 entrepaños. 4 postes de 1.80 de 91.5 x 30cms, Fact.2260	2,364.24
1241 921100217A611W00101405 0396	2530014001926 Anaqueles de 5 entrepaños. 4 postes de 1.80 de 91.5 x 30cms, Fact.2260	2,364.24
1241 921100217A611W00101405 0397	2530014001927 Anaqueles de 5 entrepaños. 4 postes de 1.80 de 91.5 x 30cms, Fact.2260	2,364.24
1241 921100217A611W00101405 0398	2530014001928 Anaqueles de 5 entrepaños. 4 postes de 1.80 de 91.5 x 30cms, Fact.2260	2,364.24
1241 921100217A611W00101405 0399	2530014001929 Anaquel liso de 5 entrepaños de 91.5 x 30 cm, Fact. 2260	2,387.44
1241 921100217A611W00101405 0400	2530014001930 Anaquel liso de 5 entrepaños de 91.5 x 30 cm, Fact. 2260	2,387.44
1241 921100217A611W00101405 0401	2530014001931 Anaquel liso de 5 entrepaños de 91.5 x 30 cm, Fact. 2260	2,387.44
1241 921100217A611W00101405 0402	2530014001932 Anaquel liso de 5 entrepaños de 91.5 x 30 cm, Fact. 2260	2,387.44
1241 921100217A611W00101405 0403	2530014001933 Anaquel p/olla de 5 entrepaños de 1.80 x 91.5 x 30 cm, Fact. 2260	2,370.04
1241 921100217A611W00101405 0404	2530014001934 Anaquel p/olla de 5 entrepaños de 1.80 x 91.5 x 30 cm, Fact. 2260	2,370.04
1241 921100217A611W00101405 0405	2530014002028 Caballetes estandar, fabricado en madera, Fact. 2260.	2,375.45
1241 921100217A611W00101405 0406	2530014002029 Caballetes estandar, fabricado en madera, Fact. 2260	2,375.45
1241 921100217A611W00101405 0407	2530014002030 Caballetes estandar, fabricado en madera, Fact. 2260	2,375.45
1241 921100217A611W00101405 0408	2530014002031 Caballetes estandar, fabricado en madera, Fact. 2260	2,375.45
1241 921100217A611W00101405 0409	2530014002032 Caballetes estandar, fabricado en madera, Fact. 2260	2,375.45
1241 921100217A611W00101405 0410	2530014002033 Caballetes estandar, fabricado en madera, Fact. 2260	2,375.45
1241 921100217A611W00101405 0411	2530014002034 Caballetes estandar, fabricado en madera, Fact. 2260	2,375.45
1241 921100217A611W00101405 0412	2530014002035 Caballetes estandar, fabricado en madera, Fact. 2260	2,375.45
1241 921100217A611W00101405 0413	2530014002036 Caballetes estandar, fabricado en madera, Fact. 2260	2,375.45
1241 921100217A611W00101405 0414	2530014002037 Caballetes estandar, fabricado en madera, Fact. 2260	2,375.45
1241 921100217A611W00101405 0415	2530014002038 Caballetes estandar, fabricado en madera, Fact. 2260	2,375.45
1241 921100217A611W00101405 0416	2530014002039 Caballetes estandar, fabricado en madera, Fact. 2260	2,375.45
1241 921100217A611W00101405 0417	2530014002040 Caballetes estandar, fabricado en madera, Fact. 2260	2,375.45
1241 921100217A611W00101405 0418	2530014002041 Caballetes estandar, fabricado en madera, Fact. 2260	2,375.45
1241 921100217A611W00101405 0419	2530014002042 Caballetes estandar, fabricado en madera, Fact. 2260	2,375.45
1241 921100217A611W00101405 0420	2530014002043 Caballetes estandar, fabricado en madera, Fact. 2260	2,375.45
1241 921100217A611W00101405 0421	2530014002044 Caballetes estandar, fabricado en madera, Fact. 2260	2,375.45
1241 921100217A611W00101405 0422	2530014002045 Caballetes estandar, fabricado en madera, Fact. 2260	2,375.45
1241 921100217A611W00101405 0423	2530014002046 Caballetes estandar, fabricado en madera, Fact. 2260	2,375.45
1241 921100217A611W00101405 0424	2530014002047 Caballetes estandar, fabricado en madera, Fact. 2260	2,375.45
1241 921100217A611W00101405 0425	2530014002048 Caballetes estandar, fabricado en madera, Fact. 2260	2,375.45
1241 921100217A611W00101405 0426	2530014002049 Caballetes estandar, fabricado en madera, Fact. 2260	2,375.45
1241 921100217A611W00101405 0427	2530014002050 Caballetes estandar, fabricado en madera, Fact. 2260	2,375.45
1241 921100217A611W00101405 0428	2530014002051 Caballetes estandar, fabricado en madera, Fact. 2260	2,375.45

GOBIERNO CONSTITUCIONAL DEL ESTADO DE CHIAPAS
SISTEMA PARA EL DESARROLLO INTEGRAL DE LA FAMILIA DEL ESTADO DE
CHIAPAS, DIF-CHIAPAS

SISTEMA CONTABLE 2023
RELACIÓN DE BIENES MUEBLES QUE COMPONEN SU PATRIMONIO
Cuenta Pública al 31 de diciembre de 2023

Página 60 de 81

Hora: 04:36:21p. m.

Fecha: 06/03/2024

Código	Descripción del Bien	Valor en Libros
1241 921100217A611W00101405 0429 2530014002052	Caballetes estandar, fabricado en madera, Fact. 2260	2,375.45
1241 921100217A611W00101405 0430 2530014002053	Caballetes estandar, fabricado en madera, Fact. 2260	2,375.45
1241 921100217A611W00101405 0431 2530014002054	Caballetes estandar, fabricado en madera, Fact. 2260	2,375.45
1241 921100217A611W00101405 0432 2530014002055	Caballetes estandar, fabricado en madera, Fact. 2260	2,375.45
1241 921100217A611W00101405 0433 2530014002056	Caballetes estandar, fabricado en madera, Fact. 2260	2,375.45
1241 921100217A611W00101405 0434 2530014002057	Caballetes estandar, fabricado en madera, Fact. 2260	2,375.45
1242	Mobiliario y Equipo Educacional y Recreativo	1,365,325.53
1242 1070012159213E04002301 0004	01 TELEVISION 4K UHD SMART TV JVC LED 50 PULGADAS MOD. SI50UR N° ID F194529I-01370 FACT 29	14,799.00
1242 1070012159213E04002301 0005	01 PROYECTOR DE VIDEO SPECTRA FHD 1920 X 1080 S08, FOCO LED, 5800 LUMENES, WIFI, N° MODELO 100027930 FAC 29	10,290.00
1242 1070012159213E04002301 0008	01 PANTALLA SONY BRAVIA LED 65" 4K SONY DOLBY ARMOS MODELO KD-65X80K SERIES: 4100155 SEGUN FACTURA 191	39,479.01
1242 1070012159213E04002301 0009	01 PANTALLA SONY BRAVIA LED 65" 4K SONY DOLBY ARMOS MODELO KD-65X80K SERIES: 4073415 SEGUN FACTURA 191	39,479.01
1242 1070012159213E04002301 0010	01 PANTALLA SONY BRAVIA LED 65" 4K SONY DOLBY ARMOS MODELO KD-65X80K SERIES: 4073416 SEGUN FACTURA 191	39,479.01
1242 1070012159213E04002301 0011	01 PROYECTOR DE VIDEO MULTIMEDIA EPSON MODELO: HA86A (PROYECTOR CO-W01), 3000 LUMENES, NO. PRODUCTO: V11HA86020 SEGUN FACTURA 191	14,861.92
1242 1070012159213E04002301 0012	01 SISTEMA DE AUDIO BOCINA ALTA POTENCIA SONY CON BLUETOOTH MHC-V02 SEGUN FACTURA 191	8,679.91
1242 1070012159213E04002301 0013	01 SISTEMA DE AUDIO BOCINA ALTA POTENCIA SONY CON BLUETOOTH MHC-V02 SEGUN FACTURA 191	8,679.91
1242 121100117AY11Y00102101 0003	01 VIDEO PROYECTOR PROBNOQ1560 BENQ MS5509HJJ47713L3600 FACT-A1007	12,412.00
1242 121100117AY11Y00102101 0006	01 PANTALLA TV PHILLIPS LED 65" 4K HD SMART MODELO 65PFL5765/F8 SERIE CC2A2123238952 FACT-9909	16,898.70
1242 121100117AY11Y00102101 0007	01 PANTALLA TV PHILLIPS LED 65" 4K HD SMART MODELO 65PFL5765/F8 SERIE CC2A2124240061 FACT-9909	16,898.71
1242 121100117AY11Y00102201 0002	01 PANTALLA LED 43" SMART TV 4K ULTRA HD SAMSUNG SEGÚN FACT 5931	12,468.84
1242 121100117AY11Y00102201 0003	01 PANTALLA LED 43" SMART TV 4K ULTRA HD SAMSUNG SEGÚN FACT 5931	12,468.84
1242 121100117AY11Y00102201 0004	01 SISTEMA DE BOCINAS SONIDO ENVOLVENTE 5.1 CANALES COLOR NEGRO MARCA BOSE SEGÚN FACT 5931	9,689.00
1242 121100117AY11Y00102201 0005	01 SISTEMA DE BOCINAS SONIDO ENVOLVENTE 5.1 CANALES COLOR NEGRO MARCA BOSE SEGÚN FACT 5931	9,689.00
1242 121100117AY11Y00102201 0006	01 SISTEMA DE BOCINAS SONIDO ENVOLVENTE 5.1 CANALES COLOR NEGRO MARCA BOSE SEGÚN FACT 5931	9,689.01
1242 121100117AY11Y00102201 0007	01 PROYECTOR PORTATIL INTELIGENTE THE FREESTYLE 100" HDMI MARCA SAMSUNG MODELO SP-LSP3BLA SEGUN FACT 6269	15,000.00
1242 121100117AY11Y00102201 0008	01 PROYECTOR PORTATIL INTELIGENTE THE FREESTYLE 100" HDMI MARCA SAMSUNG MODELO SP-LSP3BLA SEGUN FACT 6269	15,000.00
1242 121100117AY11Y00102201 0009	01 PROYECTOR EPSON POWER LIT3600 LUMENES, CON BOCINAS, BLANCO SEGUN FACT F 320	15,022.00
1242 1211002159199W00102101 0005	01 VIDEO PROYECTOR DE 3500 LUMENES SEGUN FACTURA 773	16,240.00
1242 1211002159199W00102101 0007	01 VIDEO PROYECTOR DE 3500 LUMENES SEGUN FACTURA 768	16,240.00
1242 1211002159199W00102101 0008	01 VIDEO PROYECTOR DE 3500 LUMENES SEGUN FACTURA 768	16,240.00
1242 1211002159199W00102101 0009	01 VIDEO PROYECTOR DE 3500 LUMENES SEGUN FACTURA 768	16,240.00
1242 1211002159199W00102101 0010	01 PROYECTOR EPSON V11H982020, 3600 LUMENES ANSI 10000 H BLANCO SEGUN FACTURA C35F83E7CC72	16,124.00

GOBIERNO CONSTITUCIONAL DEL ESTADO DE CHIAPAS
SISTEMA PARA EL DESARROLLO INTEGRAL DE LA FAMILIA DEL ESTADO DE
CHIAPAS, DIF-CHIAPAS

SISTEMA CONTABLE 2023
RELACIÓN DE BIENES MUEBLES QUE COMPONEN SU PATRIMONIO
Cuenta Pública al 31 de diciembre de 2023

Página 61 de 81

Hora: 04:36:21p. m.

Fecha: 06/03/2024

Código	Descripción del Bien	Valor en Libros
1242 1211002159199W00102101 0011	01 VIDEO PROYECTOR 3500 LUM TECNOLOGIA DE VISUALIZACION DLP RESOLUCION XGA 1024X768 SEGUN FACTURA 3662	16,240.00
1242 1211002159199W00102101 0012	01 VIDEOPROYECTOR EPSON POWERLITE X49,3LCD XGA 3600 LUMINES USB HDMI MARCA BENG SEGUN FACTURA A410	16,240.00
1242 1211002159199W00102101 0013	01 VIDEOPROYECTOR EPSON POWERLITE X49,3LCD XGA 3600 LUMINES USB HDMI MARCA BENG SEGUN FACTURA A410	16,240.00
1242 1211002159199W00102101 0014	01 VIDEO PROYECTOR DE 3500 LUMENES SEGÚN FACTURA 770	16,240.00
1242 1211002159213E04002201 0002	01 PANTALLA LED 50" UHD 4K JVC MODELO SI50UR SEGUN FACT 5932	9,228.96
1242 1211002159213E04002201 0003	01 PANTALLA LED 50" UHD 4K JVC MODELO SI50UR SEGUN FACT 5932	9,228.96
1242 1211002159213E04002201 0004	01 PANTALLA LED 50" UHD 4K JVC MODELO SI50UR SEGUN FACT 5932	9,228.96
1242 9030012153314I00602301 0007	01 COLUMPIO VESTIBULAR EN FORMA DE CILINDRO SEGUN FACT A-00938	10,016.60
1242 9030012153314I00602301 0008	01 COLUMPIO VESTIBULAR EN FORMA DE VIGA 01 COLUMPIO VESTIBULAR EN FORMA DE VIGA SEGUN FACT A-00938	9,871.60
1242 9030012153314I00602301 0009	01 COLUMPIO VESTIBULAR DE FORMA DE AROS SEGUN FACT A-00938	10,225.40
1242 9030012153314I00602301 0010	01 BARRIL AEREO SEGUN FACT A-00938	22,504.00
1242 9030012153314I00602301 0011	01 COLUMPIO VESTIBULAR EN FORMA DE PLATILLO SEGUN FACT A-00938	10,092.00
1242 9030012153314I00602301 0012	01 COLUMPIO VESTIBULAR EN FORMA DE GOTA SEGUN FACT A-00938	9,506.20
1242 9030012153314I00602301 0013	01 COLUMPIO VESTIBULAR EN FORMA DE GOTA SEGUN FACT A-00938	9,506.20
1242 9030012153314I00602301 0014	01 COLUMPIO VESTIBULAR EN FORMA DE PERA SEGUN FACT A-00938	10,438.84
1242 9030012153314I00602301 0015	01 TUNEL MAGICO SEGUN FACT A-00938	30,415.43
1242 9030012153314I00602301 0016	01 ALBERCA DE PELOTAS SEGUN FACT A-00938	30,317.53
1242 9030012153314I00602301 0017	01 VIGA DE EQUILIBRIO FOR-T SEGUN FACT A-00938	17,980.91
1242 9030012153314I00602301 0018	01 VIGA DE EQUILIBRIO FOR-T SEGUN FACT A-00938	17,980.91
1242 9030012153314I00602301 0019	01 VIGA DE EQUILIBRIO FOR-T SEGUN FACT A-00938	17,980.91
1242 9030012153314I00602301 0020	01 RAMPA PLEGABLE SEGUN FACT A-000938	10,069.59
1242 9030012153314I00602301 0021	01 RAMPA PLEGABLE SEGUN FACT A-000938	10,069.58
1242 9030012153314I00602301 0022	01 SOFT PLAY MODULAR ACTIVATE SEGUN FACT A-000938	82,615.43
1242 9030012153314I00602301 0023	01 JUEGOS DE MADERA SEGUN FACT A-000938	275,500.00
1242 9030012153314I00602301 0024	01 TUNEL FORMULA 1 SEGUN FACT A-000938	9,680.66
1242 9030012153314I00602301 0025	01 TRAMPOLIN REFORZADO 14 PIES SEGUN FACT A-000938	17,220.20
1242 9030012153314I00602301 0026	01 TRAMPOLIN REFORZADO 14 PIES SEGUN FACT A-000938	17,220.20
1242 9030012159414S03902301 0007	01 ALBERCA DE PELOTAS CON PUENTE SEGUN FACT A-000912	32,757.47
1242 9030012159414S03902301 0008	01 ALBERCA DE PELOTAS CON PUENTE SEGUN FACT A-000912	32,757.47
1242 921100117AY11Y00102201 0004	01 CASA DE MUÑECAS MAJESTIC MANSION SEGUN FAC 15872	9,609.90
1242 921100117AY11Y00102301 0004	01 CAJA DE JUEGOS HAPPY HOME STEP 2 SEGÚN FACT-918	14,989.00
1242 9211002159213E04002201 0002	01 MESA DE PING PONG P/4 PERSONAS MARCA SPING LIGHT SEGUN FACT 379DD	9,337.88
1242 9211002159499W00102001 0003	2530021000002 01 BARRIL 2 CILINDROS QUE MIDAN 50 CM DE DIAMETRO X 60 CM DE LARGO CADA UNO, MEDIDAS: 90 CM DE DIAMETRO X 120 CM DE LARGO FACTURA A-982	11,405.77
1242 9211002159499W00102101 0061	2530021000047 01 COLCHONETA 2 X 2 X 10 METROS. COLCHONETA DE VINIPIEL CON MEDIDAS DE 2 M X 2 M X 10 CM DE ALTO. MARCA: KIDS COLOR. FACTURA A-81	7,079.48
1242 9211002159499W00102101 0062	2530021000048 01 COLCHONETA 2 X 2 X 10 METROS. COLCHONETA DE VINIPIEL CON MEDIDAS DE 2 M X 2 M X 10 CM DE ALTO. MARCA: KIDS COLOR. FACTURA A-81	7,079.48

GOBIERNO CONSTITUCIONAL DEL ESTADO DE CHIAPAS
SISTEMA PARA EL DESARROLLO INTEGRAL DE LA FAMILIA DEL ESTADO DE
CHIAPAS, DIF-CHIAPAS

SISTEMA CONTABLE 2023
RELACIÓN DE BIENES MUEBLES QUE COMPONEN SU PATRIMONIO
Cuenta Pública al 31 de diciembre de 2023

Página 62 de 81

Hora: 04:36:21p. m.

Fecha: 06/03/2024

Código	Descripción del Bien	Valor en Libros
1242 9211002159499W00102101 0063	2530021000046 01 COLCHONETA 2 X 2 X 10 METROS. COLCHONETA DE VINIPIEL CON MEDIDAS DE 2 M X 2 M X 10 CM DE ALTO. MARCA: KIDS COLOR. FACTURA A-81	7,079.48
1242 9211002159499W00102101 0064	2530021000038 01 CILINDRO DE EQUILIBRIO 240 X 80 X 60 CENTIMETROS, (LARGO X ANCHO X LARGO), INCLUYE 4 PIEZAS. HECHA DE VINIPIEL, CON MEDIDAS 60 X 65 X 60 CM. MARCA: KIDS COLOR. FACTURA A-83	13,746.94
1242 9211002159499W00102101 0065	2530021000039 01 CILINDRO DE EQUILIBRIO 240 X 80 X 60 CENTIMETROS, (LARGO X ANCHO X LARGO), INCLUYE 4 PIEZAS. HECHA DE VINIPIEL, CON MEDIDAS 60 X 65 X 60 CM. MARCA: KIDS COLOR. FACTURA A-83	13,746.94
1242 9211002159499W00102101 0066	2530021000037 01 CILINDRO DE EQUILIBRIO 240 X 80 X 60 CENTIMETROS, (LARGO X ANCHO X LARGO), INCLUYE 4 PIEZAS. HECHA DE VINIPIEL, CON MEDIDAS 60 X 65 X 60 CM. MARCA: KIDS COLOR. FACTURA A-83	13,746.94
1242 9211002159499W00102101 0068	2530021000041 01 PLATILLO VESTIBULAR. DIAMETRO 60 CMS B42 CARGA HASTA 70 KGS. MARCA: CIM GTM. FACTURA A-83	10,566.44
1242 9211002159499W00102101 0069	2530021000040 01 PLATILLO VESTIBULAR. DIAMETRO 60 CMS B42 CARGA HASTA 70 KGS. MARCA: CIM GTM. FACTURA A-83	10,566.44
1242 9211002159499W00102101 0070	2530021000042 01 PLATILLO VESTIBULAR. DIAMETRO 60 CMS B42 CARGA HASTA 70 KGS. MARCA: CIM GTM. FACTURA A-83	10,566.44
1242 9211002159499W00102101 0071	2530021000044 01 ESPEJOS DE POSTURA. BORDE DE MADERA DE PINO DE PRIMERA CALIDAD. LUNA PLANA DE 4 MM DE GROSOR, DOS BASES AL PISO DE 4 LLANTAS DE 5.08 CM MEDIDAS: 185X61 CM. MARCA: MACH MEDICAL. FACTURA A-83	12,120.84
1242 9211002159499W00102101 0072	2530021000043 01 ESPEJOS DE POSTURA. BORDE DE MADERA DE PINO DE PRIMERA CALIDAD. LUNA PLANA DE 4 MM DE GROSOR, DOS BASES AL PISO DE 4 LLANTAS DE 5.08 CM MEDIDAS: 185X61 CM. MARCA: MACH MEDICAL. FACTURA A-83	12,120.84
1242 9211002159499W00102101 0073	2530021000045 01 ESPEJOS DE POSTURA. BORDE DE MADERA DE PINO DE PRIMERA CALIDAD. LUNA PLANA DE 4 MM DE GROSOR, DOS BASES AL PISO DE 4 LLANTAS DE 5.08 CM MEDIDAS: 185X61 CM. MARCA: MACH MEDICAL. FACTURA A-83	12,120.84
1243	Equipo e Instrumental Médico y de Laboratorio	15,130,106.44
1243 103001117AY11Y00102301 0001	01 COMBO NUTEK CT2200 ELECTROESTIMULADOR Y ULTRASONIDO SEGÚN FACTURA A-00974	72,362.44
1243 103001117AY11Y00102301 0002	01 COMBO NUTEK CT2200 ELECTROESTIMULADOR Y ULTRASONIDO SEGÚN FACTURA A-00974	72,362.43
1243 103001117AY11Y00102301 0004	01 MESA DE TRATAMIENTO (BOBATH) SEGÚN FACTURA A-000975	16,286.40
1243 103001117AY11Y00102301 0005	01 ESPEJO DE POSTURA INDIVIDUAL SEGÚN FACTURA A-000975	11,692.80
1243 103001117AY11Y00102301 0007	01 BARRAS PARALELAS SEGÚN FACTURA A-000975	22,278.96
1243 103001117AY11Y00102301 0008	01 RUEDA TIMON PARA HOMBRE SEGÚN FACTURA A-000975	7,349.76
1243 103001117AY11Y00102301 0009	01 RUEDA TIMON PARA HOMBRE SEGÚN FACTURA A-000975	7,349.76
1243 1030012153314I00602301 0008	01 ESCALERA CON RAMPA SEGUN FACT A-000888	10,846.00
1243 1030012153314I00602301 0009	01 ESCALERA CON RAMPA SEGUN FACT A-000888	10,846.00
1243 1030012153314I00602301 0010	01 BALANCIN REDONDO SEGU FACT A-000888	12,180.00
1243 1030012153314I00602301 0011	01 BALANCIN REDONDO SEGU FACT A-000888	12,180.00
1243 1030012153314I00602301 0012	01 MODULO DE 17 PIEZAS SEGU FACT A-000888	52,606.00
1243 1030012153314I00602301 0013	01 CAMILLA TUBULAR ACERO SEGUN FACT A-000888	9,338.00
1243 1030012153314I00602301 0014	01 CAMILLA TUBULAR ACERO SEGUN FACT A-000888	9,338.00
1243 1030012153314I00602301 0015	01 CAMILLA TUBULAR ACERO SEGUN FACT A-000888	9,338.00
1243 1030012153314I00602301 0016	01 CAMILLA TUBULAR ACERO SEGUN FACT A-000888	9,338.00
1243 1030012153314I00602301 0017	01 BASCULA CON ESTADIMETRO SEGUN FACT A-000888	11,948.00

GOBIERNO CONSTITUCIONAL DEL ESTADO DE CHIAPAS
SISTEMA PARA EL DESARROLLO INTEGRAL DE LA FAMILIA DEL ESTADO DE
CHIAPAS, DIF-CHIAPAS

SISTEMA CONTABLE 2023
RELACIÓN DE BIENES MUEBLES QUE COMPONEN SU PATRIMONIO
Cuenta Pública al 31 de diciembre de 2023

Página 63 de 81

Hora: 04:36:21p. m.

Fecha: 06/03/2024

Código	Descripción del Bien	Valor en Libros
1243 1030012153314I00602301 0018	01 BASCULA CON ESTADIMETRO SEGUN FACT A-000888	11,948.00
1243 1030012153314I00602301 0019	01 BASCULA CON ESTADIMETRO SEGUN FACT A-000888	11,948.00
1243 1030012153314I00602301 0020	01 BASCULA CON ESTADIMETRO SEGUN FACT A-000888	11,948.00
1243 1030012153314I00602301 0021	01 PAQUETE DE PARED ESCALADORA SEGUN FACT A-000888	19,812.80
1243 1030012153314I00602301 0022	01 BARRAS PARALELAS SEGUN FACT A-000888	19,778.00
1243 1030012153314I00602301 0023	01 VIGA EQUILIBRIO DE METAL SEGUN FACT A-000888	19,778.00
1243 1030012153314I00602301 0024	01 VIGA EQUILIBRIO DE METAL SEGUN FACT A-000888	19,778.00
1243 1030012153314I00602301 0025	01 COMBO NUTEK CY2200 ELECTROESTIMULADOR Y ULTRASONIDO SEGUN FACT A-000888	72,268.48
1243 1030012153314I00602301 0026	01 COMPRESERO CALIENTE DE 12 COMPRESAS SEGUN FACT A-000888	34,394.00
1243 1030012153314I00602301 0027	01 ELECTROENCEFALOGRAFO BMWIII 36 CANALES SEGUN FACT A-000888	474,987.52
1243 1030012153314I00602301 0029	01 ALBERCA SENSORIAL SPECIALIST SEGUN FACT F26153	135,720.00
1243 1030012153314I00602301 0030	01 SET DE 2 ESPEJOS PARA ALBERCA SENSORIAL CON SISTEMA PROTECTOR DE SEGURIDAD SEGUN FACT F26153	38,164.00
1243 1030012153314I00602301 0031	01 TUBO DE BURBUJAS SPECIALIST PRO SEGUN FACT F26153	241,280.00
1243 1030012153314I00602301 0032	01 SET DE 2 ESPEJOS PARA TUBO DE BURBUJAS CON SISTEMA PROTECTOR DE SEGURIDAD SEGUN FACT F26153	38,129.20
1243 1030012153314I00602301 0033	01 ESPEJO DE BURBUJAS EN FORMA DE DIAMANTES CON BASE AMORTIGUADA SEGUN FACT F26153	71,920.00
1243 1030012153314I00602301 0034	01 CAMA DE AGUA SENSORY WAVES MAX SEGUN FACT F26153	133,980.00
1243 1030012153314I00602301 0035	01 FIBRA OPTICA PARA CAMA DE AGUA SENSORY WAVES MAX SEGUN FACT F26153	79,808.00
1243 1030012153314I00602301 0036	01 COLUMPIO SILLA VESTIBULAR, ESTRUCTURA METALICA Y HAMACA DE LONA CON INCLINACION GRADUAL SEGUN FACT F26153	35,960.00
1243 1030012153314I00602301 0037	01 COLUMPIO HAMACA VESTIBULAR CAPULLO FABRICADO EN TELA DE ALTA RESISTENCIA SEGUN FACT F26153	17,400.00
1243 1030012153314I00602301 0038	01 FIBRA OPTICA PARA COLUMPIO SILLA VESTBULAR SEGUN FACT F26153	64,960.00
1243 1030012153314I00602301 0039	01 PANEL DE INFINITO 3 FIGURAS GEOMATRICAS AMORTIGUADO CON 3 FIGURAS GEOMETRICAS SEGUN FACT F26153	89,900.00
1243 1030012153314I00602301 0040	01 PANEL DE ACTIVIDADES MIXTAS. MEDIDAS DE 120 X 240 CMS, ESTRUCTURA MEDIA DE MADERA SOLIDA DE PRIMERA SEGUN FACT F26153	72,268.00
1243 1030012153314I00602301 0041	01 PANEL DE AROMATERAPIA INTEGRAL SEGUN FACT F26153	48,720.00
1243 1030012153314I00602301 0042	01 DE 10 PANELES REFLECTORES DE LUZ EN ACABADO PLATA CON BASE AUTODHERIBLE SEGUN FACT F26153	12,644.00
1243 1030012153314I00602301 0043	01 PASILLO DE TEXTURAS PLUS SEGUN FACT F26153	34,800.00
1243 1030012153314I00602301 0044	01 PANEL DE POTENCIA EN VOZ CUENTA CON ESTRUCTURA DE 80 X 100 CM 2. SEGUN FACT F26153	71,920.00
1243 1030012153314I00602301 0045	01 PIANO MAGIC STEP SEGUN FACT F26153	88,740.00
1243 1030012153314I00602301 0046	01 PANEL DE RECONOCIMIENTO DE COLORES, RESPONDE A LA VOZ Y AL SONIDO SEGUN FACT F26153	69,020.00
1243 1030012153314I00602301 0047	01 PANEL INTERACTIVO DE ESTIMULACION TACTIL Y AUDITIVA SEGUN FACT F26153	131,660.00
1243 1030012153314I00602301 0048	01 CDAMA GIRATORIA 80 CMS DIAMETRO, MOVIMIENTO DE FORMA MANUAL SEGUN FACT F26153	40,600.00
1243 1030012153314I00602301 0049	01 MESA LUMINISCENTE, BASE LUMINISCENTE DE 120 X 120 BASE TAPIZADA CON VINIL SEGUN FACT F26153	55,100.00
1243 1030012153314I00602301 0050	01 BASE AMORTIGUADORA CON BOSU SEGUN FACT F26153	23,432.00

GOBIERNO CONSTITUCIONAL DEL ESTADO DE CHIAPAS
SISTEMA PARA EL DESARROLLO INTEGRAL DE LA FAMILIA DEL ESTADO DE
CHIAPAS, DIF-CHIAPAS

SISTEMA CONTABLE 2023
RELACIÓN DE BIENES MUEBLES QUE COMPONEN SU PATRIMONIO
Cuenta Pública al 31 de diciembre de 2023

Página 64 de 81

Hora: 04:36:21p. m.

Fecha: 06/03/2024

Código	Descripción del Bien	Valor en Libros
1243 1030012153314I00602301 0051	01 BASE AMORTIGUADORA CON TRAMPOLIN SEGUN FACT F26153	23,432.00
1243 1030012153314I00602301 0052	01 CIELO UNIVERSO ESTELAR SEGUN FACT F26153	128,180.00
1243 1030012153314I00602301 0053	01 PROYECTOR SOLAR 100 SEGUN FACT F26153	92,800.00
1243 1030012153314I00602301 0054	01 SENSY MAGIC SYSTEM SEGUN FACT F26153	261,000.00
1243 1030012153314I00602301 0055	01 BIO STEP 2 SERIE:23103082-232528 MARCA: BIODEX SEGUN FACT 25	325,844.00
1243 1030012153314I00602301 0056	01 SISTEMA DE BALANCE SD SERIE: 23103082-232628 MARCA: BIODEXSEGUN FACT 25	936,118.84
1243 1030012153314I00602301 0057	01 GAIT TRAINER 3 SERIE: 23090635-233217 MARCA: BIODEX SEGUN FACT 25	992,728.00
1243 1030012153314I00602301 0058	01 TRAINER TIGO 632 SERIE: A002-461-06-23053280 MARCA: THERA TRAINER SEGUN FACT 25	298,120.00
1243 1030012153314I00602301 0059	01 TRAINER TIGO 632 SERIE: A002-461-06-23053281 MARCA: THERA TRAINER SEGUN FACT 25	298,120.00
1243 1030012153314I00602301 0060	01 MAGNECIZER SERIE: T21003014 MARCA: FABRICATION ENTERPROSES INC SEGUN FACT 25	8,990.00
1243 1030012153314I00602301 0061	01 BICICLETA VERTICAL U9 SERIE: U-0101347 MARCA: LANDICE SEGUN FACT 25	93,380.00
1243 1030012153314I00602301 0062	01 BOBO PRO LITE 2.0 No. SERIE BPS2-0529 MARCA LADINCE SEGUN FACT 25	37,816.00
1243 1030012153314I00602301 0063	01 PRO CAMINADORA ANTIGRAVEDAD SERIE: PRO-5192 MARCA: ALTERG SEGUN FACT 25	3,009,852.00
1243 1030012153314I00602301 0064	01 ACTIVE-K-CPM SERIE: 5300 MARCA: CHATTANOOGA SEGUN FACT 25	447,528.00
1243 1030012153314I00602301 0065	01 COMPRESERO CALIENTE MÓVIL SERIE: 2563 MARCA: CHATTANOOGA SEGUN FACT 25	129,340.00
1243 1030012153314I00602301 0067	01 COMBO NUTEK CT2200 ELCTROESTIMULADOR Y ULTRASONIDO SEGUN FACT A-00961	72,268.48
1243 1030012153314I00602301 0068	01 COMBO NUTEK CT2200 ELCTROESTIMULADOR Y ULTRASONIDO SEGUN FACT A-00961	72,268.48
1243 1030012153314I00602301 0069	01 COMBO NUTEK CT2200 ELCTROESTIMULADOR Y ULTRASONIDO SEGUN FACT A-00961	72,268.47
1243 1030012153314I00602301 0070	01 COMBO NUTEK CT2200 ELCTROESTIMULADOR Y ULTRASONIDO SEGUN FACT A-00961	72,268.48
1243 1030012153314I00602301 0071	01 COMBO NUTEK CT2200 ELCTROESTIMULADOR Y ULTRASONIDO SEGUN FACT A-00961	72,268.47
1243 1030012159414S03902301 0003	01 PARAFINERO DE 6 LIBRAS SEGUN FACT A-000960	10,289.78
1243 1030012159414S03902301 0004	01 PARAFINERO DE 6 LIBRAS SEGUN FACT A-000960	10,289.78
1243 1030012159414S03902301 0005	01 COMPRESERO MOVIL DE TERAPIA FRIA PARA 12 COMPRESAS SEGUN FACT A-000960	38,452.00
1243 1030012159414S03902301 0006	01 COMPRESERO MOVIL DE TERAPIA FRIA PARA 12 COMPRESAS SEGUN FACT A-000960	38,452.00
1243 1030012159414S03902301 0007	01 COMPRESERO CALIENTE PARA 12 COMPRESAS SEGUN FACT A-000960	34,449.68
1243 1030012159414S03902301 0008	01 COMPRESERO CALIENTE PARA 12 COMPRESAS SEGUN FACT A-000960	34,449.68
1243 1030012159414S03902301 0009	01 EQUIPO DE TERAPIA DE ULTRASONIDO SEGUN FACT A-00960	47,082.89
1243 1030012159414S03902301 0010	01 EQUIPO DE TERAPIA DE ULTRASONIDO SEGUN FACT A-00960	47,082.89
1243 1030012159414S03902301 0011	01 EQUIPO DE ELETROTHERAPIA DE DOS CANALES INDEPENDIENTES SEGUN FACT A-00960	51,699.69
1243 1030012159414S03902301 0012	01 EQUIPO DE ELETROTHERAPIA DE DOS CANALES INDEPENDIENTES SEGUN FACT A-00960	51,699.69
1243 1030012159414S03902301 0013	01 EQUIPO LASER CLASE 3B SEGUN FACT A-00960	92,109.45
1243 1030012159414S03902301 0014	01 EQUIPO LASER CLASE 3B SEGUN FACT A-00960	92,109.45

GOBIERNO CONSTITUCIONAL DEL ESTADO DE CHIAPAS
SISTEMA PARA EL DESARROLLO INTEGRAL DE LA FAMILIA DEL ESTADO DE
CHIAPAS, DIF-CHIAPAS

SISTEMA CONTABLE 2023
RELACIÓN DE BIENES MUEBLES QUE COMPONEN SU PATRIMONIO
Cuenta Pública al 31 de diciembre de 2023

Página 65 de 81

Hora: 04:36:21p. m.

Fecha: 06/03/2024

Código	Descripción del Bien	Valor en Libros
1243 1030012159414S03902301 0015	01 BARRA PARALELAS INFANTILES SEGUN FACT A-00960	26,087.94
1243 1030012159414S03902301 0016	01 BARRA PARALELAS INFANTILES SEGUN FACT A-00960	26,087.94
1243 1030012159414S03902301 0017	01 CAMINADORA ELECTRICA SEGUN FACT A-00960	32,322.24
1243 1030012159414S03902301 0018	01 CAMINADORA ELECTRICA SEGUN FACT A-00960	32,322.24
1243 1030012159414S03902301 0019	01 ESCALERA CON RAMPA PARA ADULTOS SEGUN FACT A-00960	23,478.40
1243 1030012159414S03902301 0020	01 ESCALERA CON RAMPA PARA ADULTOS SEGUN FACT A-00960	23,478.40
1243 1030012159414S03902301 0021	01 CARRITO PORTA EQUIPO SEGUN FACT A-000960	7,933.01
1243 1030012159414S03902301 0022	01 CARRITO PORTA EQUIPO SEGUN FACT A-000960	7,933.01
1243 1030012159414S03902301 0023	01 CARRITO PORTA EQUIPO SEGUN FACT A-000960	7,933.01
1243 1030012159414S03902301 0024	01 CARRITO PORTA EQUIPO SEGUN FACT A-000960	7,933.01
1243 1030012159414S03902301 0025	01 MESA DE TRATAMIENTO SEGUN FACT A-000960	7,306.84
1243 1030012159414S03902301 0026	01 MESA DE TRATAMIENTO SEGUN FACT A-000960	7,306.84
1243 1030012159414S03902301 0027	01 MESA DE TRATAMIENTO SEGUN FACT A-000960	7,306.84
1243 1030012159414S03902301 0028	01 MESA DE TRATAMIENTO SEGUN FACT A-000960	7,306.84
1243 1211001174711Z00102001 0002	2530020000001 01 EQUIPO DENTAL ELECTRICO MODELO SPECTRUM LOB FIJO-DENT. SEGÚN FACTURA: A 51459	33,065.00
1243 1211001174711Z00102001 0003	2530020000002 COMPRESOR DENTAL FACT 51459	6,000.00
1243 121100117AY11Y00101601 0003	2530021000015 1 Electro-aspirador p/embalsamar	13,746.00
1243 121100117AY11Y00102001 0002	2530020000003 Tanque de Oxigeno Medicinal de 9.5M3 PRAXAIR cve.24111800 Fact. A 7784	6,299.99
1243 121100117AY11Y00102001 0004	2530021000001 Estación de Revisión de Temperatura con Termometro Infrarojo sin contacto, Pantalla 3.5", Despachador del gel desinfectante automatico.110V	23,165.20
1243 1211002159414S03902201 0002	01 EQUIPO DE ELECTROTERAPIA 2 CANALES INDEPENDIENTES MARCA NUTEK MOD. MT2200 SEGUN FACT A-000644	40,499.08
1243 1211002159414S03902201 0003	01 EQUIPO DE ELECTROTERAPIA 2 CANALES INDEPENDIENTES MARCA NUTEK MOD. MT2200 SEGUN FACT A-000644	40,499.08
1243 1211002159414S03902201 0004	01 EQUIPO DE ELECTROTERAPIA 2 CANALES INDEPENDIENTES MARCA NUTEK MOD. MT2200 SEGUN FACT A-000644	40,499.08
1243 1211002159414S03902201 0005	01 EQUIPO DE ELECTROTERAPIA 2 CANALES INDEPENDIENTES MARCA NUTEK MOD. MT2200 SEGUN FACT A-000644	40,499.08
1243 1211002159414S03902201 0006	01 EQUIPO DE ELECTROTERAPIA 2 CANALES INDEPENDIENTES MARCA NUTEK MOD. MT2200 SEGUN FACT A-000644	40,499.08
1243 1211002159414S03902201 0007	01 EQUIPO DE ELECTROTERAPIA 2 CANALES INDEPENDIENTES MARCA NUTEK MOD. MT2200 SEGUN FACT A-000644	40,499.08
1243 1211002159414S03902201 0008	01 EQUIPO DE ELECTROTERAPIA 2 CANALES INDEPENDIENTES MARCA NUTEK MOD. MT2200 SEGUN FACT A-000644	40,499.08
1243 1211002159414S03902201 0009	01 EQUIPO DE ELECTROTERAPIA 2 CANALES INDEPENDIENTES MARCA NUTEK MOD. MT2200 SEGUN FACT A-000644	40,499.08
1243 1211002159414S03902201 0010	01 EQUIPO DE ELECTROTERAPIA 2 CANALES INDEPENDIENTES MARCA NUTEK MOD. MT2200 SEGUN FACT A-000644	40,499.08
1243 1211002159414S03902201 0011	01 EQUIPO DE ELECTROTERAPIA 2 CANALES INDEPENDIENTES MARCA NUTEK MOD. MT2200 SEGUN FACT A-000644	40,499.08
1243 1211002159414S03902201 0012	01 EQUIPO DE ELECTROTERAPIA 2 CANALES INDEPENDIENTES MARCA NUTEK MOD. MT2200 SEGUN FACT A-000644	40,499.08
1243 1211002159414S03902201 0013	01 EQUIPO DE ELECTROTERAPIA 2 CANALES INDEPENDIENTES MARCA NUTEK MOD. MT2200 SEGUN FACT A-000644	40,499.08
1243 1211002159414S03902201 0014	01 EQUIPO DE ELECTROTERAPIA 2 CANALES INDEPENDIENTES MARCA NUTEK MOD. MT2200 SEGUN FACT A-000644	40,499.08
1243 1211002159414S03902201 0015	01 EQUIPO DE ELECTROTERAPIA 2 CANALES INDEPENDIENTES MARCA NUTEK MOD. MT2200 SEGUN FACT A-000644	40,499.08

GOBIERNO CONSTITUCIONAL DEL ESTADO DE CHIAPAS
SISTEMA PARA EL DESARROLLO INTEGRAL DE LA FAMILIA DEL ESTADO DE
CHIAPAS, DIF-CHIAPAS

SISTEMA CONTABLE 2023
RELACIÓN DE BIENES MUEBLES QUE COMPONEN SU PATRIMONIO
Cuenta Pública al 31 de diciembre de 2023

Página 66 de 81

Hora: 04:36:21p. m.

Fecha: 06/03/2024

Código	Descripción del Bien	Valor en Libros
1243 1211002159414S03902201 0016	01 EQUIPO DE ELECTROTERAPIA 2 CANALES INDEPENDIENTES MARCA NUTEK MOD. MT2200 SEGUN FACT A-000644	40,499.08
1243 1211002159414S03902201 0017	01 EQUIPO DE ELECTROTERAPIA 2 CANALES INDEPENDIENTES MARCA NUTEK MOD. MT2200 SEGUN FACT A-000644	40,499.08
1243 1211002159414S03902201 0018	01 EQUIPO DE ELECTROTERAPIA 2 CANALES INDEPENDIENTES MARCA NUTEK MOD. MT2200 SEGUN FACT A-000644	40,499.08
1243 1211002159414S03902201 0019	01 EQUIPO DE ELECTROTERAPIA 2 CANALES INDEPENDIENTES MARCA NUTEK MOD. MT2200 SEGUN FACT A-000644	40,499.08
1243 1211002159414S03902201 0020	01 EQUIPO DE ELECTROTERAPIA 2 CANALES INDEPENDIENTES MARCA NUTEK MOD. MT2200 SEGUN FACT A-000644	40,499.08
1243 1211002159414S03902201 0021	01 EQUIPO DE ELECTROTERAPIA 2 CANALES INDEPENDIENTES MARCA NUTEK MOD. MT2200 SEGUN FACT A-000644	40,499.08
1243 1211002159414S03902201 0022	01 EQUIPO DE ELECTROTERAPIA 2 CANALES INDEPENDIENTES MARCA NUTEK MOD. MT2200 SEGUN FACT A-000644	40,499.08
1243 1211002159414S03902201 0023	01 EQUIPO DE ELECTROTERAPIA 2 CANALES INDEPENDIENTES MARCA NUTEK MOD. MT2200 SEGUN FACT A-000644	40,499.08
1243 1211002159414S03902201 0024	01 EQUIPO DE ELECTROTERAPIA 2 CANALES INDEPENDIENTES MARCA NUTEK MOD. MT2200 SEGUN FACT A-000644	40,499.08
1243 1211002159414S03902201 0025	01 EQUIPO DE ELECTROTERAPIA 2 CANALES INDEPENDIENTES MARCA NUTEK MOD. MT2200 SEGUN FACT A-000644	40,499.08
1243 1211002159414S03902201 0026	01 EQUIPO DE ELECTROTERAPIA 2 CANALES INDEPENDIENTES MARCA NUTEK MOD. MT2200 SEGUN FACT A-000644	40,499.08
1243 1211002159414S03902201 0027	01 EQUIPO DE ELECTROTERAPIA 2 CANALES INDEPENDIENTES MARCA NUTEK MOD. MT2200 SEGUN FACT A-000644	40,499.08
1243 1211002159414S03902201 0028	01 EQUIPO DE ELECTROTERAPIA 2 CANALES INDEPENDIENTES MARCA NUTEK MOD. MT2200 SEGUN FACT A-000646	40,499.08
1243 1211002159414S03902201 0029	01 EQUIPO DE ELECTROTERAPIA 2 CANALES INDEPENDIENTES MARCA NUTEK MOD. MT2200 SEGUN FACT A-000646	40,499.08
1243 1211002159414S03902201 0030	01 EQUIPO DE ELECTROTERAPIA 2 CANALES INDEPENDIENTES MARCA NUTEK MOD. MT2200 SEGUN FACT A-000646	40,499.08
1243 1211002159414S03902201 0031	01 EQUIPO DE ELECTROTERAPIA 2 CANALES INDEPENDIENTES MARCA NUTEK MOD. MT2200 SEGUN FACT A-000646	40,499.08
1243 1211002159414S03902201 0032	01 EQUIPO DE ELECTROTERAPIA 2 CANALES INDEPENDIENTES MARCA NUTEK MOD. MT2200 SEGUN FACT A-000646	40,499.08
1243 1211002159414S03902201 0033	01 EQUIPO DE ELECTROTERAPIA 2 CANALES INDEPENDIENTES MARCA NUTEK MOD. MT2200 SEGUN FACT A-000646	40,499.08
1243 1211002159414S03902201 0034	01 EQUIPO DE ELECTROTERAPIA 2 CANALES INDEPENDIENTES MARCA NUTEK MOD. MT2200 SEGUN FACT A-000646	40,499.08
1243 1211002159414S03902201 0035	01 EQUIPO DE ELECTROTERAPIA 2 CANALES INDEPENDIENTES MARCA NUTEK MOD. MT2200 SEGUN FACT A-000646	40,499.08
1243 1211002159414S03902201 0036	01 EQUIPO DE ELECTROTERAPIA 2 CANALES INDEPENDIENTES MARCA NUTEK MOD. MT2200 SEGUN FACT A-000646	40,499.08
1243 1211002159414S03902201 0037	01 EQUIPO DE ELECTROTERAPIA 2 CANALES INDEPENDIENTES MARCA NUTEK MOD. MT2200 SEGUN FACT A-000646	40,499.08
1243 1211002159414S03902201 0038	01 EQUIPO DE ELECTROTERAPIA 2 CANALES INDEPENDIENTES MARCA NUTEK MOD. MT2200 SEGUN FACT A-000646	40,499.08
1243 1211002159414S03902201 0039	01 EQUIPO DE ELECTROTERAPIA 2 CANALES INDEPENDIENTES MARCA NUTEK MOD. MT2200 SEGUN FACT A-000646	40,499.08
1243 1211002159414S03902201 0040	01 EQUIPO DE ELECTROTERAPIA 2 CANALES INDEPENDIENTES MARCA NUTEK MOD. MT2200 SEGUN FACT A-000646	40,499.08
1243 1211002159414S03902201 0041	01 EQUIPO DE ELECTROTERAPIA 2 CANALES INDEPENDIENTES MARCA NUTEK MOD. MT2200 SEGUN FACT A-000646	40,499.08
1243 1211002159414S03902201 0042	01 EQUIPO DE ELECTROTERAPIA 2 CANALES INDEPENDIENTES MARCA NUTEK MOD. MT2200 SEGUN FACT A-000646	40,499.08

GOBIERNO CONSTITUCIONAL DEL ESTADO DE CHIAPAS
SISTEMA PARA EL DESARROLLO INTEGRAL DE LA FAMILIA DEL ESTADO DE
CHIAPAS, DIF-CHIAPAS

SISTEMA CONTABLE 2023
RELACIÓN DE BIENES MUEBLES QUE COMPONEN SU PATRIMONIO
Cuenta Pública al 31 de diciembre de 2023

Página 67 de 81

Hora: 04:36:21p. m.

Fecha: 06/03/2024

Código	Descripción del Bien	Valor en Libros
1243 1211002159414S03902201 0043	01 EQUIPO DE ELECTROTERAPIA 2 CANALES INDEPENDIENTES MARCA NUTEK MOD. MT2200 SEGUN FACT A-000646	40,499.08
1243 1211002159414S03902201 0044	01 EQUIPO DE ELECTROTERAPIA 2 CANALES INDEPENDIENTES MARCA NUTEK MOD. MT2200 SEGUN FACT A-000646	40,499.08
1243 1211002159414S03902201 0045	01 EQUIPO DE ELECTROTERAPIA 2 CANALES INDEPENDIENTES MARCA NUTEK MOD. MT2200 SEGUN FACT A-000646	40,499.08
1243 1211002159414S03902201 0046	01 EQUIPO DE ELECTROTERAPIA 2 CANALES INDEPENDIENTES MARCA NUTEK MOD. MT2200 SEGUN FACT A-000646	40,499.08
1243 1211002159414S03902201 0047	01 EQUIPO DE ELECTROTERAPIA 2 CANALES INDEPENDIENTES MARCA NUTEK MOD. MT2200 SEGUN FACT A-000646	40,499.08
1243 1211002159414S03902201 0048	01 EQUIPO DE ELECTROTERAPIA 2 CANALES INDEPENDIENTES MARCA NUTEK MOD. MT2200 SEGUN FACT A-000646	40,499.08
1243 1211002159414S03902201 0049	01 EQUIPO DE ELECTROTERAPIA 2 CANALES INDEPENDIENTES MARCA NUTEK MOD. MT2200 SEGUN FACT A-000646	40,499.08
1243 1211002159414S03902201 0050	01 EQUIPO DE ELECTROTERAPIA 2 CANALES INDEPENDIENTES MARCA NUTEK MOD. MT2200 SEGUN FACT A-000646	40,499.08
1243 1211002159414S03902201 0051	01 EQUIPO DE ELECTROTERAPIA 2 CANALES INDEPENDIENTES MARCA NUTEK MOD. MT2200 SEGUN FACT A-000646	40,499.08
1243 1211002159414S03902201 0052	01 EQUIPO DE ELECTROTERAPIA 2 CANALES INDEPENDIENTES MARCA NUTEK MOD. MT2200 SEGUN FACT A-000646	40,499.08
1243 1211002159414S03902201 0053	01 EQUIPO DE ELECTROTERAPIA 2 CANALES INDEPENDIENTES MARCA NUTEK MOD. MT2200 SEGUN FACT A-000646	40,499.08
1243 1211002159414S03902201 0054	01 EQUIPO DE ELECTROTERAPIA 2 CANALES INDEPENDIENTES MARCA NUTEK MOD. MT2200 SEGUN FACT A-000646	40,499.08
1243 1211002159414S03902201 0055	01 EQUIPO DE ELECTROTERAPIA 2 CANALES INDEPENDIENTES MARCA NUTEK MOD. MT2200 SEGUN FACT A-000646	40,499.08
1243 1211002159414S03902201 0056	01 EQUIPO DE ELECTROTERAPIA 2 CANALES INDEPENDIENTES MARCA NUTEK MOD. MT2200 SEGUN FACT A-000646	40,499.08
1243 1211002159414S03902201 0057	01 EQUIPO DE ELECTROTERAPIA 2 CANALES INDEPENDIENTES MARCA NUTEK MOD. MT2200 SEGUN FACT A-000646	40,499.08
1243 1211002159499W00101701 0111	2530017000124 Equipo Medico de Rehabilitación (Terapia) Disco de Balance de 68 Cms. con Ruedas y Desplazador Tipo Scooter. Marca Peeki. F-A122*	2,985.84
1243 1211002159499W00102001 0038	2530020000068 (01) BARRAS PARALELAS INFANTILES CON PLATAFORMA DE MADERA A BASE DE TRIPLAY, BARRA DE AJUSTE Y BARRA DE SOPORTE O PASAMANOS EN ACERO INOXIDABLE TIPO 304, BARRAS DE PASAMANOS DE 213 CM DE LARGO, PLATAFORMA DE 1.05 MTS DE ANCHO. ALTURA AJUSTABLE DE 50 A 90 CM Y ANCHURA DE 67 A 47 CM, CON PLATAFORMA DE MADERA DE 3.1 CM DE GROSOR. TERMINACION DE BARNIZ NATURAL CON REGATONES O CON ANTIRRERAPANTE, MARCA RFN. FACTURA 0417	13,868.72
1243 1211002159499W00102001 0039	2530020000046 (01) EQUIPO DE ELECTROTERAPIA DE DOS CANALES INDEPENDIENTES FACTURA 0415	47,014.80
1243 1211002159499W00102001 0040	2530020000033 01 EQUIPO DE ELECTROTERAPIA DE DOS CANALES INDEPENDIENTES FACTURA 0415	47,014.80
1243 1211002159499W00102001 0041	2530020000034 01 EQUIPO DE ELECTROTERAPIA DE DOS CANALES INDEPENDIENTES FACTURA 0415	47,014.80
1243 1211002159499W00102001 0042	2530020000035 01 EQUIPO DE ELECTROTERAPIA DE DOS CANALES INDEPENDIENTES FACTURA 0415	47,014.80
1243 1211002159499W00102001 0043	2530020000036 01 EQUIPO DE ELECTROTERAPIA DE DOS CANALES INDEPENDIENTES FACTURA 0415	47,014.80
1243 1211002159499W00102001 0044	2530020000038 01 EQUIPO DE TERAPIA DE ULTRASONIDO FACTURA 0415	46,708.56
1243 1211002159499W00102001 0045	2530020000039 01 EQUIPO DE TERAPIA DE ULTRASONIDO FACTURA 0415	46,708.56
1243 1211002159499W00102001 0046	2530020000040 01 EQUIPO DE TERAPIA DE ULTRASONIDO FACTURA 0415	46,708.56
1243 1211002159499W00102001 0047	253002000004101 EQUIPO DE TERAPIA DE ULTRASONIDO FACTURA 0415	46,708.56

GOBIERNO CONSTITUCIONAL DEL ESTADO DE CHIAPAS
SISTEMA PARA EL DESARROLLO INTEGRAL DE LA FAMILIA DEL ESTADO DE
CHIAPAS, DIF-CHIAPAS

SISTEMA CONTABLE 2023
RELACIÓN DE BIENES MUEBLES QUE COMPONEN SU PATRIMONIO
Cuenta Pública al 31 de diciembre de 2023

Página 68 de 81

Hora: 04:36:21p. m.

Fecha: 06/03/2024

Código	Descripción del Bien	Valor en Libros
1243 1211002159499W00102001 0048 253002000004201	EQUIPO DE TERAPIA DE ULTRASONIDO FACTURA 0415	46,708.56
1243 1211002159499W00102001 0049 2530020000043 01	EQUIPO DE TERAPIA DE ULTRASONIDO FACTURA 0415	46,708.56
1243 1211002159499W00102001 0050 2530020000044 01	EQUIPO DE TERAPIA DE ULTRASONIDO FACTURA 0415	46,708.56
1243 1211002159499W00102001 0051 2530020000045 01	EQUIPO DE TERAPIA DE ULTRASONIDO FACTURA 0415	46,708.56
1243 1211002159499W00102001 0052 2530020000046 01	EQUIPO LASER FACTURA 0415	69,787.92
1243 1211002159499W00102001 0053 2530020000047 01	CARRO PORTA EQUIPO METALICO CON PUERTA Y GAVETAS FACTURA 0415	19,631.84
1243 1211002159499W00102001 0054 2530020000048 01	CARRO PORTA EQUIPO METALICO CON PUERTA Y GAVETAS FACTURA 0415	19,631.84
1243 1211002159499W00102001 0055 2530020000049 01	CARRO PORTA EQUIPO METALICO CON PUERTA Y GAVETAS FACTURA 0415	19,631.84
1243 1211002159499W00102001 0056 2530020000050 01	CARRO PORTA EQUIPO METALICO CON PUERTA Y GAVETAS FACTURA 0415	19,631.84
1243 1211002159499W00102001 0057 253002000005101	CARRO PORTA EQUIPO METALICO CON PUERTA Y GAVETAS FACTURA 0415	19,631.84
1243 1211002159499W00102001 0058 2530020000052	CARRO PORTA EQUIPO METALICO CON PUERTA Y GAVETAS FACTURA 0415	19,631.84
1243 1211002159499W00102001 0059 2530020000053 01	CARRO PORTA EQUIPO METALICO CON PUERTA Y GAVETAS FACTURA 0415	19,631.84
1243 1211002159499W00102001 0060 2530020000054 01	CARRO PORTA EQUIPO METALICO CON PUERTA Y GAVETAS FACTURA 0415	19,631.84
1243 1211002159499W00102001 0061 2530020000055 01	MESA DE BIPEDESTACION INCLINACION ELECTRICA FACTURA 0415	66,352.00
1243 1211002159499W00102001 0062 2530020000056 01	SILLA DE HIDROTERAPIA FACTURA 0415	10,739.28
1243 1211002159499W00102001 0063 2530020000057 01	SILLA DE HIDROTERAPIA FACTURA 0415	10,739.28
1243 1211002159499W00102001 0064 2530020000058 01	CAMINADORA FACTURA 0415	28,737.84
1243 1211002159499W00102001 0065 2530020000059 01	JUEGO DE POLEAS FACTURA 0415	17,686.52
1243 1211002159499W00102001 0066 2530020000060 01	JUEGO DE POLEAS FACTURA 0415	17,686.52
1243 1211002159499W00102001 0067 2530020000061 01	MESA KANAVEL FACTURA 0415	23,197.68
1243 1211002159499W00102001 0068 2530020000062 01	GRUA ELECTRICA DE TRASLADO MOVIL FACTURA 0415	72,118.36
1243 1211002159499W00102001 0069 2530020000063 01	CAMILLA PARA TINA FACTURA 0415	17,570.52
1243 1211002159499W00102001 0070 2530020000064 01	FIBRA OPTICA LLUVIA FACTURA 0415	53,964.36
1243 1211002159499W00102001 0071 2530020000065 01	ALBERCA DE PELOTAS INTERACTIVAS TOMATRON FACTURA 0415	69,161.52
1243 1211002159499W00102001 0072 01	PANEL DE TACTO TOMAS FACTURA 0415	19,256.00
1243 1211002159499W00102001 0073 2530020000067 01	BARRAS PARALELAS INFANTILES FACTURA 0415	13,868.72
1243 1211002159599W00102101 0002 2530021000062 01	MESA DE EXPLORACION. FACTURA 1260	8,708.70
1243 1211002159599W00102101 0003 2530021000063 01	CAMILLA HOSPITALARIA. FACTURA 1260	9,748.70
1243 1211002159599W00102101 0004 2530021000064 01	CAMILLA HOSPITALARIA. FACTURA 1260	9,748.70
1243 1211002159599W00102101 0005 2530021000065 01	TANQUE DE OXIGENO 1,725 LTS. FACTURA 1260.	17,290.00
1243 1211002159599W00102101 0006 2530021000066 01	TANQUE DE OXIGENO 1,725 LTS. FACTURA 1260.	17,290.00
1243 1211002159599W00102101 0007 2530021000067 01	CARROS DE SERVICIO. FACTURA 1260	14,754.27
1243 1211002159599W00102101 0008 2530021000068 01	CARROS DE SERVICIO. FACTURA 1260	14,754.26
1243 1211002159599W00102101 0009 2530021000052 01	MESA DE EXPLORACIÓN. FCTURA 1259	17,806.09
1243 1211002159599W00102101 0010 2530021000053 01	MESA DE EXPLORACIÓN. FCTURA 1259	8,708.70
1243 1211002159599W00102101 0011 2530021000054 01	CAMILLA HOSPITALARIA. FACTURA 1259	9,748.70
1243 1211002159599W00102101 0012 2530021000055 01	CAMILLA HOSPITALARIA. FACTURA 1259	9,748.70

GOBIERNO CONSTITUCIONAL DEL ESTADO DE CHIAPAS
SISTEMA PARA EL DESARROLLO INTEGRAL DE LA FAMILIA DEL ESTADO DE
CHIAPAS, DIF-CHIAPAS

SISTEMA CONTABLE 2023
RELACIÓN DE BIENES MUEBLES QUE COMPONEN SU PATRIMONIO
Cuenta Pública al 31 de diciembre de 2023

Página 69 de 81

Hora: 04:36:21p. m.

Fecha: 06/03/2024

Código	Descripción del Bien	Valor en Libros
1243 1211002159599W00102101 0013 2530021000056 01	CARROS DE SERVICIO. FACTURA 1259	14,754.27
1243 1211002159599W00102101 0014 2530021000057 01	CARROS DE SERVICIO. FACTURA 1259	14,754.27
1243 1211002159599W00102101 0015 2530021000058 01	CARROS DE SERVICIO. FACTURA 1259	14,754.26
1243 1211002159599W00102101 0016 2530021000059 01	TANQUE DE OXIGENO 1,725 LTS. FACTURA 1259	17,290.00
1243 1211002159599W00102101 0017 2530021000060 01	TANQUE DE OXIGENO 1,725 LTS. FACTURA 1259	17,290.00
1243 1211002159599W00102101 0018 2530021000061 01	TANQUE DE OXIGENO 1,725 LTS. FACTURA 1259	17,290.00
1243 1211002159599W00102101 0037 01	MESA DE EXPLOSION DE VINILO COLOR NEGRO FACTURA A-980	8,541.23
1243 1211002159599W00102101 0038 01	CAMILLA HOSPITALARIA CON COLCHÓN PORTA SUERO FACTURA A-980	9,699.91
1243 1211002159599W00102101 0040 01	CARRITO DE SERVICIOS EN LAMINA COLOR ROJO FACTURA A-980	14,511.90
1243 1211002159599W00102101 0041 01	CARRITO DE SERVICIOS EN LAMINA COLOR ROJO FACTURA A-980	14,511.91
1243 1211002159599W00102101 0042 01	MESA DE EXPLORACIÓN FACTURA 1264	8,708.70
1243 1211002159599W00102101 0043 01	CAMILLA HOSPITALARIA FACTURA 1264	9,748.70
1243 1211002159599W00102101 0044 01	CARROS DE SERVICIO FACTURA 1264	14,754.27
1243 1211002159599W00102101 0055 01	MESA DE EXPLORACION SEGUN FACTURA 1266	8,708.70
1243 1211002159599W00102101 0056 01	MESA DE EXPLORACION SEGUN FACTURA 1354	8,708.70
1243 1211002159599W00102101 0057 01	MESA DE EXPLORACION SEGUN FACTURA 1354	8,708.70
1243 1211002159599W00102101 0058 01	CAMILLA HOSPITALARIA SEGUN FACTURA 1354	9,748.70
1243 1211002159599W00102101 0059 01	CAMILLA HOSPITALARIA SEGUN FACTURA 1354	9,748.70
1243 1211002159599W00102101 0060 01	CARROS DE SERVICIO SEGUN FACTURA 1354	14,754.26
1243 1211002159599W00102101 0061 01	MESA DE EXPLORACION SEGUN FACTURA 1262	8,708.70
1243 1211002159599W00102101 0062 01	MESA DE EXPLORACION SEGUN FACTURA 1262	8,708.70
1243 1211002159599W00102101 0063 01	CAMILLA HOSPITALARIA SEGUN FACTURA 1262	9,748.70
1243 1211002159599W00102101 0064 01	CAMILLA HOSPITALARIA SEGUN FACTURA 1262	9,748.70
1243 1211002159599W00102101 0065 01	CARROS DE SERVICIO SEGUN FACTURA 1262	14,754.27
1243 1211002159599W00102101 0070 01	MESA DE EXPLORACION SEGUN FACTURA 1368	8,708.70
1243 1211002159599W00102101 0071 01	CAMILLA HOSPITALARIA SEGUN FACTURA 1368	9,748.70
1243 1211002159599W00102101 0072 01	CAMILLA HOSPITALARIA SEGUN FACTURA 1368	9,748.70
1243 1211002159599W00102101 0073 01	TANQUE DE OXIGENO 1,725 LTS SEGUN FACTURA 1368	17,290.00
1243 1211002159599W00102101 0074 01	TANQUE DE OXIGENO 1,725 LTS SEGUN FACTURA 1368	17,290.00
1243 1211002159599W00102101 0075 01	CARROS DE SERVICIO SEGUN FACTURA 1368	14,754.27
1243 1211002159599W00102101 0076 01	CARROS DE SERVICIO SEGUN FACTURA 1368	14,754.27
1243 1211002159599W00102101 0077 01	CARROS DE SERVICIO SEGUN FACTURA 1368	14,754.27
1243 1211002159599W00102101 0078 01	CARROS DE SERVICIO SEGUN FACTURA 1368	14,754.27
1243 1211002159599W00102101 0079 01	CARROS DE SERVICIO SEGUN FACTURA 1368	14,754.27
1243 1211002159599W00102101 0090 01	MESA DE EXPLORACION SEGUN FACTURA 1257	8,708.70
1243 1211002159599W00102101 0091 01	MESA DE EXPLORACION SEGUN FACTURA 1257	8,708.70
1243 1211002159599W00102101 0092 01	CAMILLA HOSPITALARIA SEGUN FACTURA 1257	9,748.70
1243 1211002159599W00102101 0093 01	CARROS DE SERVICIO SEGUN FACTURA 1257	14,754.27
1243 1211002159599W00102101 0094 01	TANQUE DE OXIGENO 1,725 LTS SEGUN FACTURA 1257	17,290.00
1243 1211002159599W00102101 0095 01	TANQUE DE OXIGENO DE 1725 LITROS SEGÚN FACTURA A-980	15,731.29
1244	Vehículos y Equipo de Transporte	12,917,472.00

GOBIERNO CONSTITUCIONAL DEL ESTADO DE CHIAPAS
SISTEMA PARA EL DESARROLLO INTEGRAL DE LA FAMILIA DEL ESTADO DE
CHIAPAS, DIF-CHIAPAS

SISTEMA CONTABLE 2023
RELACIÓN DE BIENES MUEBLES QUE COMPONEN SU PATRIMONIO
Cuenta Pública al 31 de diciembre de 2023

Página 70 de 81

Hora: 04:36:21p. m.

Fecha: 06/03/2024

Código	Descripción del Bien	Valor en Libros
1244 1090011174711Z00102304 0002	25300180002 01 UNIDAD MARCA: NISSAN VERSION: NP300 FRONTIER XE TM AC P SEG 6VEL SERIE: 3N6AD33A0JK890375 MOTOR: QR25245973H COLOR EXT: BLANCO MODELO: 2018, FACTURA: FVC8472	264,000.00
1244 1090011174711Z00102304 0003	25300180001 01 UNIDAD MARCA: NISSAN VERSION: NV350 URVAN 15 PAS AMPLIA A/A PAQ SEG T/M SERIE: JN1BE6DSXJ9030843 MOTOR: QR25 701261Q COLOR: EXT BLANCO MODELO: 2018, FACTURA: FVC8478	262,400.00
1244 1090011174711Z00102304 0004	25300180003 01 UNIDAD MARCA: NISSAN VERSION: NP300 FRONTIER XE TM AC P SEG 6VEL SERIE: 3N6AD33A2JK893620 MOTOR: QR25248787H COLOR EXT: BLANCO MODELO: 2018, FACTURA: FVC8473	264,000.00
1244 109001117AY11Y00102301 0002	211205302023010 01UNIDAD MARCA TOYOTA TIPO PICK UP COLOR BLANCO N.S: MR0FA8CD9K3901150 SEGÚN FAC 2914	437,200.00
1244 121100111A111X00101904 0002	25300050055 CHEVROLET VAN EXPRESS PASSEGER MOD.2006 SERIE 1GAHG39U761138992 N° FAC. D05724	247,800.00
1244 121100111A111X00101904 0003	25300170001 CHEVROLET PICK-UP 1.8 LTS. 4 CIL C/A TORNADO MOD.2006 SERIE 93CXM80216C141126 N° FAC. D06745	45,600.00
1244 121100111A111X00101904 0004	25300050051 CHRYSLER LX MINIVAN VOYAGER MOD.2006 SERIE 1A4GJ45RX6B524466 N° FAC. AA04726	53,500.00
1244 121100111A111X00101904 0005	25300061018 MERCEDE BENZ CHASIS MOD.1998 SERIE 3AL3GFFC5WDA26338 N° FAC. 1503	90,000.00
1244 121100111A111X00101904 0006	25300070071 CHRYSLER CHASIS CABINA MOD.2007 SERIE 3D6WN56D87G705504 N° FAC. AA06564	90,000.00
1244 121100111A111X00101904 0007	25300070072 CHEVROLET CHASIS CABINA KODIAK MOD.2007 SERIE 3GBM7H1C37M104692 N° FAC. A06413	260,000.00
1244 121100111A111X00101904 0010	25300070083 CHEVROLET PICK-UP SILVERADO MOD.2007 SERIE 3GBEC14X07M102890 N° FAC. A06410	70,800.00
1244 121100111A111X00101904 0011	25300070087 VOLKSWAGEN SEDAN POINTER MOD.2007 SERIE 9BWCC05W77P027527 N° FAC. 171873	33,700.00
1244 121100111A111X00101904 0014	25300090001 INTERNATIONAL TRACTOCAMION 9400-ISX-450 MOD.2009 SERIE 3HSCNAPT89N067235 N° FAC. 7004	427,000.00
1244 121100111A111X00101904 0016	25300090008 UTILITY CAJA SECA MOD.2009 SERIE IUYS240X9P771304 N° FAC. 7054	140,000.00
1244 121100111A111X00101904 0017	25300100001 INTERNATIONAL CHASIS CABINA 4400-300(6X4) MOD.2010 SERIE 3HAMSZR7AL322363 N° FAC. AM0265	260,000.00
1244 121100111A111X00101904 0018	25300100002 INTERNATIONAL CHASIS CABINA 4400-300 (6X4) MOD.2010 SERIE 3HAMSZR5AL322362 N° FAC. M0266	260,000.00
1244 121100111A111X00101904 0019	25300110001 FORD PICK-UP DOBLE CABINA RANGER CREW MOD.2011 SERIE 8AFER5AD9B6361391 N° FAC. 33947	112,000.00
1244 121100111A111X00101904 0021	25300170003 CHEVROLET PICK-UP 1.8 LTS 4 CIL C/A TORNADO MOD.2006 SERIE 93CXM80256C139718 N° FAC. D06747	45,600.00
1244 121100111A111X00101904 0023	25300170006 MERCEDES BENZ AUTOBUS MOD.2001 SERIE 5DHAA4CS81MJ86400 N° FAC. 0578B	400,000.00
1244 121100111A111X00101904 0024	25300170012 FORD PICK-UP RANGER CREW CAB XL MOD.2006 SERIE 8AFDT50D166477656 N° FAC. 21762	64,800.00
1244 121100111A111X00101904 0025	25300170015 VOLKSWAGEN SEDAN GOL MOD.2013 SERIE 9BWDB05U3DT206107 N° FAC. FTA000002213	61,700.00
1244 121100111A111X00101904 0026	25300170018 NISSAN PICK-UP DOBLE CABINA MOD.2002 SERIE 3N6CD13S02K044559 N° FAC. 11613	45,000.00
1244 121100111A111X00101904 0027	25300091004 FORD VAN TRANSIT MOD.2009 SERIE WFORT49H89JA33544 N° FAC. H0181	110,900.00
1244 121100111A111X00101904 0028	25300090002 FORD 8 PASAJEROS PAQ. "L" (M) ECONOLINE VAN MOD.2009 SERIE 1FMNE11W89DA63039 N° FAC. 30720	94,800.00
1244 121100111A111X00101904 0029	25300090005 FORD DOBLE CABINA RANGER MOD.2009 SERIE 8AFDT50D796236236 N° FAC. 30716	84,700.00
1244 121100111A111X00101904 0030	25300070077 NISSAN PICK-UP LARGO MOD.2007 SERIE 3N6DD12S07K013261 N° FAC. 24835	58,000.00

GOBIERNO CONSTITUCIONAL DEL ESTADO DE CHIAPAS
SISTEMA PARA EL DESARROLLO INTEGRAL DE LA FAMILIA DEL ESTADO DE
CHIAPAS, DIF-CHIAPAS

SISTEMA CONTABLE 2023
RELACIÓN DE BIENES MUEBLES QUE COMPONEN SU PATRIMONIO
Cuenta Pública al 31 de diciembre de 2023

Página 71 de 81

Hora: 04:36:21p. m.

Fecha: 06/03/2024

Código	Descripción del Bien	Valor en Libros
1244 121100111A111X00101904 0031	25300090004 FORD DOBLE CABINA RANGER MOD.2009 SERIE 8AFDT50D796235782 N° FAC. 30717	84,700.00
1244 121100111A111X00101904 0032	25300070075 NISSAN PICK-UP LARGO MOD.2007 SERIE 3N6DD12SX7K014336 N° FAC. 24837	58,000.00
1244 121100111A111X00101904 0033	25300070070 CHRYSLER CHASIS CABINA MOD.2007 SERIE 3D6WN56D77G721211 N° FAC. AA06563	106,400.00
1244 121100111A111X00101904 0034	25300090006 FORD DOBLE CABINA RANGER MOD.2009 SERIE 8AFDT50D696240827 N° FAC. 30715	84,700.00
1244 121100111A111X00101904 0035	25300170010 FORD VANETTE/CAJA SECA F-350 MOD. 2006 SERIE 3FDKF36L36MA10971 N° FACT 1216/1217	184,600.00
1244 121100111A111X00101904 0036	25300170011 FORD VANETTE/CAJA SECA F-350 MOD.2006 SERIE 3FDKF36L16MA10869 N° FAC. 1388/1389	211,600.00
1244 121100111A111X00101904 0038	25300111003 FORD F-350 AMBULANCIA MOD.1999 SERIE 1FDWE30F8XHC31771 ACTA DONACION	90,000.00
1244 121100111A111X00101904 0039	25300111001 CHEVROLET VAN EXPRESS PASSEGER MOD.2009 SERIE 1GAHG39K791179559 N° FAC. A 22846	180,900.00
1244 121100111A111X00101904 0040	25300170013 CHEVROLET PICK-UP 4X4 DOBLE CABINA COLORADO CREW CAB MOD.2006 SERIE 1GCDT136668183218 N° FAC. D06743	86,600.00
1244 121100111A111X00101904 0041	25300100003 NISSAN 4 PTAS. EQUIPADO X-TRAIL MOD.2010 SERIE JN8AT18T4AW550790 N° FAC. 35394	105,400.00
1244 121100111A111X00101904 0043	25300120001 VOLKSWAGEN 4 PTAS. GOL MOD.2012 SERIE 9BWDB05U8CT149725 N° FAC. FTA000001093	54,700.00
1244 121100111A111X00101904 0044	25300130001 VOLKSWAGEN 4 PTAS. GOL MOD.2014 SERIE 9BWDB05U3ET160179 N° FAC. FTA000003310	70,000.00
1244 121100111A111X00101904 0045	25300170016 CHEVROLET VAN MOD.2004 SERIE 1GNFG15X741112626 N° FAC. D01653	187,700.00
1244 121100111A111X00101904 0046	25300070086 FORD CARROZA FIVE HUNDRED MOD.2007 SERIE 1FAHP24107G135080 N° FAC. 0707/16026	92,000.00
1244 121100111A111X00101904 0047	25300070091 FORD PICK-UP F-150 MOD.2007 SERIE 3FTRF17247MA24179 N° FAC. 25481	70,000.00
1244 121100111A111X00102204 0004	25300140004 Unidad marca FIAT uno vivace en color Blanco Serie E0618739 mod.2014 FAC \$156,900	77,800.00
1244 121100111A111X00102204 0005	25300150011 01 CAMIONETA MARCA FORD 2015.5 RANGER TIPO PICK-UP COLOR BLANCO OXFORD SERIE- 8AFRR5AA0F6334674 S/FACT .AM7305 FAC \$299,573	231,000.00
1244 121100111A111X00102204 0006	25300150012 01 CAMIONETA MARCA FORD 2015.5 RANGER TIPO PICK-UP COLOR BLANCO OXFORD SERIE-8AFRR5AA0F6333198 S7FACT .AM7304 FAC \$299,573	231,000.00
1244 121100111A111X00102204 0007	25300150013 01 CAMIONETA MARCA FORD 2015.5 RANGER TIPO PICK-UP COLOR BLANCO OXFORD SERIE-8AFRR5AA0F6333184 S/FACT. AM7303 FAC \$299,573	231,000.00
1244 121100111A111X00102204 0008	25300150014 01 CAMIONETA MARCA FORD 2015.5 RANGER TIPO PICK-UP COLOR BLANCO OXFORD SERIE-8AFRR5AA0F6333170 S/FACT. AM7302 FAC \$299,573	231,000.00
1244 121100111A111X00102204 0009	25300150017 01 CAMIONETA MARCA FORD 2015.5 RANGER TIPO PICK-UP COLOR BLANCO OXFORD SERIE-8AFRR5AA0F6330110 S/FACT. AM7299 FAC \$299,573	231,000.00
1244 121100111A111X00102204 0010	25300150016 01 CAMIONETA MARCA FORD 2015.5 RANGER TIPO PICK-UP COLOR BLANCO OXFORD SERIE-8AFRR5AA0F6333153 S/FACT. AM7300 FAC \$299,573	231,000.00
1244 121100111A111X00102204 0011	25300140002 Unidada tipo SUV Modelo 2015 traccion 4x2, cuatro puertas Serie FT520343 FAC \$ 334,899.99	150,000.00
1244 121100111A111X00102204 0012	25300150021 01 UNIDAD MARCA NISSAN VERSION NV350 URVAN 15 PAS AMP. DSEL AA PAQ. N.S. JN1CE6DS1G9000465 MOTOR. YD25380526A COLOR EXT. BLANCO SEGÚN FACTURA FVA12282. FAC \$421,700	174,000.00

GOBIERNO CONSTITUCIONAL DEL ESTADO DE CHIAPAS
SISTEMA PARA EL DESARROLLO INTEGRAL DE LA FAMILIA DEL ESTADO DE
CHIAPAS, DIF-CHIAPAS

SISTEMA CONTABLE 2023
RELACIÓN DE BIENES MUEBLES QUE COMPONEN SU PATRIMONIO
Cuenta Pública al 31 de diciembre de 2023

Página 72 de 81

Hora: 04:36:21p. m.

Fecha: 06/03/2024

Código	Descripción del Bien	Valor en Libros
1244 1211001152819C01002201 0003	211205302023030 01 VEHICULO MARCA GML TIPO JAC-SUNRAY PASS SMART SERIE LJ166B3D2P1501359 MOD. 2023 FACT. FVC-437	885,000.00
1244 1211001174711Z00102204 0002	25300140001 Vehiculo Chrysler Town Country Suv Mod.2014 Se.2C4JC1AG4ER289720 I.P.VEL.DIF FACT.050 FAC \$592,500	203,000.00
1244 1211001174711Z00102204 0003	25300150019 1 CAMIONETA FORD 2015, SERIE: 8AFRR5AA0F6334688, FACTURA: AM7352 FAC \$299,573	231,000.00
1244 1211001174711Z00102204 0004	25300150018 1 CAMIONETA FORD 2015, SERIE: 8AFRR5AA0F6335761, FACTURA: AM7353 FAC \$299,573	228,000.00
1244 1211001174711Z00102204 0005	25300150020 1 CAMIONETA FORD 2015, SERIE: 8AFRR5AA0F6335758, FACTURA: AM7351 FAC \$299,573	231,000.00
1244 1211001174711Z00102204 0006	25300150015 01 CAMIONETA MARCA FORD 2015.5 RANGER TIPO PICK-UP COLOR BLANCO OXFORD SERIE-8AFRR5AA0F6333167 S/FACT. AM7301 FAC \$299,573	231,000.00
1244 121100117AY11Y00102201 0006	211205302023027 01 UNIDAD MARCA GML TIPO JAC-T8 FRISON MT COLOR BLANCO N.S: LJ11PAB50PC093279 SEGÚN FAC FVC-414	527,000.00
1244 121100117AY11Y00102201 0007	211205302023029 01 UNIDAD MARCA GML TIPO JAC-T8 FRISON MT COLOR BLANCO N.S: LJ11PAB55PC093259 SEGÚN FAC FVC-413	527,000.00
1244 121100117AY11Y00102201 0008	211205302023028 01 UNIDAD MARCA GML TIPO JAC-T8 FRISON MT COLOR BLANCO N.S: LJ11PAB57PC093263 SEGÚN FAC FVC-415	527,000.00
1244 121100117AY11Y00102201 0009	211205302023031 01 UNIDAD MARCA CHEVROLET TIPO S10 MAX PAQ E COLOR BLANCO N.S: LSFAM3AB4PA055896 SEGÚN FACT FUM21105	438,900.00
1244 121100117AY11Y00102204 0002	25300150007 RAM 700 COLOR BLANCO TIPO PICK-UP SERIE:9BD578451F7915363 MODELO 2015 (CONGREGACION MARIANA TRINITARIA ASOCIACION CIVIL) FAC \$182,900	102,000.00
1244 121100117AY11Y00102204 0003	25300150006 RAM 700 COLOR BLANCO TIPO PICK-UP SERIE:9BD57845XF7917810 MODELO 2015 (CONGRERACION MARIANA TRINITARIA ASOCIACION CIVIL) FAC \$ 182,900	102,000.00
1244 121100117AY11Y00102204 0004	25300150003 RAM 700 COLOR BLANCO TIPO PICK-UP SERIE 9BD578452F7916893 MODELO 2015 (CONGREGACION MARIANA TRINITARIA ASOCIACION CIVIL) FAC \$ 182,900	102,000.00
1244 121100117AY11Y00102204 0005	25300150009 VOLKSWAGEN COLOR BLANCO CRISTAL TIPO SAVEIRO STARTLINE SERIE:9BWKB05U9FP123400 MODELO 2015 (CONGREGACION MARIANA TRINITARIA ASOCIACION CIVIL) FAC \$191,740	106,000.00
1244 121100117AY11Y00102204 0006	25300150005 RAM 700 COLOR BLANCO TIPO PICK-UP SERIE:9BD57845XF7902837 MODELO 2015 (CONGREGACION MARIANA TRINITARIA ASOCIACION CIVL) FAC \$182,900	102,000.00
1244 121100117AY11Y00102204 0007	25300150004 RAM 700 COLOR BLANCO TIPO PICK-UP SERIE 9BD578458F7914727 MODELO 2015 (CONGREGACION MARIANA TRINITARIA ASOCIACION CIVIL) FAC \$182,900	102,000.00
1244 121100117AY11Y00102204 0008	25300150002 RAM 700 COLOR BLANCO TIPO PICK-UP SERIE:9BD578450F7915841 MODELO 2015 (CONGREGACION MARIANA TRINITARIA ASOCIACION CIVIL) FAC \$182,900	102,000.00
1244 121100117AY11Y00102204 0009	25300150008 RAM 700 COLOR BLANCO TIPO PICK-UP SERIE:9BD578454F7915924 MODELO 2015 (CONGREGACION MARIANA TRINITARIA ASOCIACION CIVIL) FAC \$182,900	102,000.00
1244 121100117AY11Y00102204 0010	25300150010 VOLKSWAGEN COLOR BLANCO CRISTAL TIPO SAVEIRO STARTLINE SERIE:9BWKB05U2FP110343 MODELO 2015 (CONGREGACION MARIANA TRINITARIA ASOCIACION CIVIL) FAC \$191,740	106,000.00
1244 121100197AY11Y00101101 0002	25301100001 Vehiculo marca Ford Ranger XL(jJW5) Tipo Pick-Up Modelo 2011 Serie 8AFER5AD6B6336173 Segun Factura 33276	223,972.00
1246	Maquinaria, Otros Equipos y Herramientas	4,702,716.39
1246 1211001174711Z00101801 0007	2530018000140 AIRE ACONDICIONADO MARCA YORK DE 24,000 BTU'S A 220 VOLT'S FACTURA 1229	10,000.00
1246 1211001174711Z00101901 0002	2530019000004 01 BOMBA CON HIDRONEUMATICO EVANS 50 HP 50 LTS HORIZONTAL SEGUN FACTURA B371445	6,812.00

GOBIERNO CONSTITUCIONAL DEL ESTADO DE CHIAPAS
SISTEMA PARA EL DESARROLLO INTEGRAL DE LA FAMILIA DEL ESTADO DE
CHIAPAS, DIF-CHIAPAS

SISTEMA CONTABLE 2023
RELACIÓN DE BIENES MUEBLES QUE COMPONEN SU PATRIMONIO
Cuenta Pública al 31 de diciembre de 2023

Página 73 de 81

Hora: 04:36:21p. m.

Fecha: 06/03/2024

Código	Descripción del Bien	Valor en Libros
1246 121100117AY11Y00102001 0009	2530021000004 bomba centrifuga 2HP 220 v 9600 L/HR 11/4 PULGADAS	7,999.99
1246 121100117AY11Y00102001 0010	2530021000005 bomba centrifuga 2HP 220 v 9600 L/HR 11/4 PULGADAS	7,999.99
1246 121100117AY11Y00102001 0011	2530021000006 bomba centrifuga 2HP 220 v 9600 L/HR 11/4 PULGADAS	7,999.99
1246 121100117AY11Y00102001 0012	2530020000030 KIT DE TIERRA FISICA CON ELECTRODO MAGNETO ACTIVO, capacidad de 45 Amp.	99,412.00
1246 2070012159213E04002301 0002	01 REFRIGERADOR 19" CON DOS PUERTAS DE VIDRIO, EXHIBIDOR TEMP. 2aC A 7aC CAPACIDAD DE 19 PIES SEGUN FACT A-1660	31,320.00
1246 214001117AY11Y00102301 0001	01 SUMINISTRO Y COLOCACION DE BOMBA SUMERGIBLE PARA AGUA SUCIA 1 HP 115 VOLTS 400 L/MINUTO. SEGÚN FACTURA CF81	16,971.38
1246 214001117AY11Y00102301 0002	01 SUMINISTRO Y COLOCACION DE BOMBA SUMERGIBLE PARA TIPO BALA 1 HP 120 VOLTS 100 L/MIN. SEGÚN FACTURA CF81	9,083.38
1246 214001117AY11Y00102301 0003	01 SUMINISTRO Y COLOCACION DE EQUIPO HIDRONEUMATICO 1.5 HP 220 VOLTS 70 L/MINUTO. SEGÚN FACTURA CF81	22,532.64
1246 221100111A111X00101501 0003	2530015000423 01 Bomba de 2HP de Alta Presion S/Fact. 208576D2	2,608.00
1246 221100111A111X00101501 0004	2530015000425 01 Bomba Naranja de 1 1/2 HP de Alta Presion S/Fact. 208576D2	2,500.00
1246 221100111A111X00101501 0005	2530015000020 Bomba Evans Mon 1.5 HP 1 1/2 x 1 1/4 4HME150 Según Factura FCC211867	2,534.19
1246 2211001152851C01002001 0003	2530020000027 (01) HORNO CREMATORIO MARCA SOCIEDAD HUMANISTA SEGUN FACT. 79	788,000.00
1246 221100117AY11Y00101401 0002	2530014001428 Sierra Caladora Manual, Marca:N/A, Fact.7 CH	4,060.00
1246 221100117AY11Y00101401 0003	2530014001429 Sierra Caladora Manual, Marca:N/A, Fact.7 CH	4,060.00
1246 221100117AY11Y00101401 0004	2530014001430 Maquina de Coser, Marca N/A, Fact.7 CH	35,960.00
1246 221100117AY11Y00101401 0005	2530014001431 Maquina de Coser, Marca N/A, Fact.7 CH	35,960.00
1246 221100117AY11Y00101401 0006	2530014001432 Compresor Cilindro de 600 KG, Marca N/A, Fact.7 CH	23,200.00
1246 221100117AY11Y00101401 0007	2530014001433 Taladro de mano industrial de 1 HP Marca N/A, Fact.7 CH	16,646.00
1246 221100117AY11Y00101401 0008	2530014001434 Tornillo de Banco No.5 Marca N/A. Fact.7 CH	19,140.00
1246 221100117AY11Y00101401 0009	2530014001435 Tornillo de Banco No.5 Marca N/A. Fact.7 CH	19,140.00
1246 221100117AY11Y00101401 0010	2530014001436 Cizalla para metales, MCA.N/A, Fact.7 CH	15,196.00
1246 221100117AY11Y00101401 0011	2530014001437 Cizalla para metales, MCA.N/A, Fact.7 CH	15,196.00
1246 221100117AY11Y00101401 0012	2530014001438 Esmeril potencia:930 watts. Mca. N/A, Fact.7 CH	11,020.00
1246 221100117AY11Y00101401 0013	2530014001439 Taladro de Piso, Motor de 3/4 H.P. y Broquero para 1/2" Mca.N/A, Fact.7 CH	8,700.00
1246 221100117AY11Y00101401 0014	2530014001440 Horno Infrarojo, Mca.N/A, Fact.7 CH	433,724.00
1246 221100117AY11Y00102001 0002	2530020000010 Máquina de Coser Electrica Factura 67874 1A	18,261.88
1246 221100117AY11Y00102001 0003	2530020000011 Máquina de Coser Electrica Factura 67874 1A	18,261.88
1246 221100117AY11Y00102001 0004	2530020000012 maquina de coser Electrica fact 67874 1A	18,261.88
1246 221100117AY11Y00102001 0005	2530020000013 maquina de coser Electrica fact 67874 1A	18,261.88
1246 221100117AY11Y00102001 0006	2530020000014 maquina de coser Electrica fact 67874 1A	18,261.88
1246 221100117AY11Y00102001 0007	2530020000015 maquina de coser Electrica fact 67874 1A	18,261.88
1246 221100117AY11Y00102001 0008	2530020000019 MAQUINARIA DIVERSA FACT 67874 1A	16,420.96
1246 221100117AY11Y00102001 0009	2530020000020 MAQUINARIA DIVERSA FACT 67874 1A	16,420.96
1246 221100117AY11Y00102001 0010	2530020000004 MAQUINA DE COSER ELECTRICA FACT 67874 1A	10,627.92
1246 221100117AY11Y00102001 0011	2530020000005 MAQUINA DE COSER ELECTRICA FACT 67874 1A	10,627.92
1246 221100117AY11Y00102001 0012	2530020000006 MAQUINA DE COSER ELECTRICA FACT 67874 1A	10,627.92
1246 221100117AY11Y00102001 0013	2530020000007 MAQUINA DE COSER ELECTRICA FACT 67874 1A	10,627.92

GOBIERNO CONSTITUCIONAL DEL ESTADO DE CHIAPAS
SISTEMA PARA EL DESARROLLO INTEGRAL DE LA FAMILIA DEL ESTADO DE
CHIAPAS, DIF-CHIAPAS

SISTEMA CONTABLE 2023
RELACIÓN DE BIENES MUEBLES QUE COMPONEN SU PATRIMONIO
Cuenta Pública al 31 de diciembre de 2023

Página 74 de 81

Hora: 04:36:21p. m.

Fecha: 06/03/2024

Código	Descripción del Bien	Valor en Libros
1246 221100117AY11Y00102001 0014	2530020000008 MAQUINA DE COSER ELECTRICA FACT 67874 1A	10,627.92
1246 221100117AY11Y00102001 0015	2530020000009 MAQUINA DE COSER ELECTRICA FACT 67874 1A	10,627.92
1246 2211002159213E04002201 0002	01 PATIN HIDRAULICO DE 3 TONELADAS SEGUN FACT. 267	12,949.00
1246 2211002159213E04002201 0003	01 PATIN HIDRAULICO DE 3 TONELADAS SEGUN FACT. 267	12,949.00
1246 2211002159213E04002201 0004	01 SOLDADORA POR ARCO ELECTRICO PARA METAL INFRA NO. SERIE A-149-1515-G21 SEGUN FACT. 9487	12,475.00
1246 2211002159599W00102101 0005	01 MAQUINA SOLDADORA INV. ELITE FACTURA 9349	8,565.70
1246 2211002159599W00102101 0008	01 DESBROZADORA DE 2 TIEMPOS, 1.9HP, CILINDRADA 52CC, VELOCIDAD 8500RPM SEGUN FACTURAA 413	11,484.00
1246 2211002159599W00102101 0009	01 DESBROZADORA DE 2 TIEMPOS, 1.9HP, CILINDRADA 52CC, VELOCIDAD 8500RPM SEGUN FACTURAA 413	11,484.00
1246 2211002159599W00102101 0010	01 DESBROZADORA DE 2 TIEMPOS, 1.9HP, CILINDRADA 52CC, VELOCIDAD 8500RPM SEGUN FACTURAA 413	11,484.00
1246 2211002159599W00102101 0011	01 DESBROZADORA DE 2 TIEMPOS, 1.9HP, CILINDRADA 52CC, VELOCIDAD 8500RPM SEGUN FACTURAA 413	11,484.00
1246 2211002159599W00102101 0013	01 MAQUINA SOLDADORA INV. ELITE SEGUN FACTURA 9949	8,565.71
1246 421100111A111X00101401 0002	2530014000003 Equipo Aire Acondicionado Tipo Mini Split, Mca. Midea, Mod. m-12CDLA Cap. de 12,000 BTU/HR Monofasico 220 Volts.	5,825.52
1246 421100111A111X00101401 0003	2530014000004 Equipo Aire Acondicionado Tipo Mini Split, Mca. Midea, Mod. m-12CDLA Cap. de 12,000 BTU/HR Monofasico 220 Volts.	5,825.52
1246 421100111A111X00101401 0004	2530014000005 Equipo Aire Acondicionado Tipo Mini Split, Mca. Midea, Mod. m-12CDLA Cap. de 12,000 BTU/HR Monofasico 220 Volts.	5,825.52
1246 421100111A111X00101401 0005	2530014000006 Sum. Equipo de Aire Acondicionado Tipo Mini Split Marca Carrier de 24,000 BTU Mod. 53RC243C 2F/60HZ/220 VOLTS.	9,662.80
1246 421100111A111X00101401 0006	2530014000007 Sum. Equipo de Aire Acondicionado Tipo Mini Split Marca Carrier de 24,000 BTU Mod. 53RC243C 2F/60HZ/220 VOLTS.	9,662.80
1246 421100111A111X00101401 0007	2530014000008 Equipo de Aire Acondicionado Tipo Mini Split Pared Alta Mca. Prime Mod. EMPRN362-T, Serie L-2014-01-1D-02-0115 Capacidad de 36,000 BTU/HR Monofasico a 220 Volts	15,805.00
1246 421100117A511X00301405 0002	2530014001640 Minisplitt capacidad de 1.5 toneladas, Mca.N/A, Fact.1274	9,344.29
1246 421100117A511X00301405 0003	2530014001641 Minisplitt capacidad de 1.5 toneladas, Mca.N/A, Fact.1274	9,344.29
1246 421100117A511X00301405 0004	2530014001642 Minisplitt capacidad de 1.5 toneladas, Mca.N/A, Fact.1274	9,344.29
1246 421100117A511X00301405 0005	2530014001643 Minisplitt capacidad de 1.5 toneladas, Mca.N/A, Fact.1274	9,344.29
1246 421100117A511X00301405 0006	2530014001644 Minisplitt capacidad de 1.5 toneladas, Mca.N/A, Fact.1274	9,344.29
1246 421100117A511X00301405 0007	2530014001645 Minisplitt capacidad de 1.5 toneladas, Mca.N/A, Fact.1274	9,344.29
1246 421100117A511X00301405 0008	2530014001646 Minisplitt capacidad de 1 tonelada, Mca.N/A, Fact.1274	7,591.67
1246 421100117A511X00301405 0009	2530014001647 Minisplitt capacidad de 1 tonelada, Mca.N/A, Fact.1274	7,591.67
1246 421100117A511X00301405 0010	2530014001648 Minisplitt capacidad de 1 tonelada, Mca.N/A, Fact.1274	7,591.67
1246 421100117A511X00301405 0011	2530014001649 Minisplitt capacidad de 1 tonelada, Mca.N/A, Fact.1274	7,591.67
1246 421100117A511X00301405 0012	2530014001650 Minisplitt capacidad de 1 tonelada, Mca.N/A, Fact.1274	7,591.67
1246 421100117A511X00301405 0013	2530014001651 Minisplitt capacidad de 1 tonelada, Mca.N/A, Fact.1274	7,591.67
1246 421100117A511X00301405 0014	2530014001652 Minisplitt capacidad de 1 tonelada, Mca.N/A, Fact.1274	7,591.67
1246 421100117A511X00301405 0015	2530014001653 Minisplitt capacidad de 1 tonelada, Mca.N/A, Fact.1274	7,591.67
1246 421100117A511X00301405 0016	2530014001654 Minisplitt capacidad de 1 tonelada, Mca.N/A, Fact.1274	7,591.67
1246 421100117A511X00301405 0017	2530014001655 Minisplitt capacidad de 1 tonelada, Mca.N/A, Fact.1274	7,591.67
1246 421100117A511X00301405 0018	2530014001656 Minisplitt capacidad de 1 tonelada, Mca.N/A, Fact.1274	7,591.67
1246 421100117A511X00301405 0019	2530014001657 Minisplitt capacidad de 1 tonelada, Mca.N/A, Fact.1274	7,591.67
1246 421100117A511X00301405 0020	2530014001658 Minisplitt capacidad de 1 tonelada, Mca.N/A, Fact.1274	7,591.67

GOBIERNO CONSTITUCIONAL DEL ESTADO DE CHIAPAS
SISTEMA PARA EL DESARROLLO INTEGRAL DE LA FAMILIA DEL ESTADO DE
CHIAPAS, DIF-CHIAPAS

SISTEMA CONTABLE 2023
RELACIÓN DE BIENES MUEBLES QUE COMPONEN SU PATRIMONIO
Cuenta Pública al 31 de diciembre de 2023

Página 75 de 81

Hora: 04:36:21p. m.

Fecha: 06/03/2024

Código	Descripción del Bien	Valor en Libros
1246 421100117A511X00301405 0021	2530014001659 Minisplitt capacidad de 1 tonelada, Mca.N/A, Fact.1274	7,591.67
1246 421100117A511X00301405 0022	2530014001660 Minisplitt capacidad de 1 tonelada, Mca.N/A, Fact.1274	7,591.67
1246 421100117A511X00301405 0023	2530014001661 Minisplitt capacidad de 1 tonelada, Mca.N/A, Fact.1274	7,591.67
1246 421100117A511X00301405 0024	2530014001662 Minisplitt capacidad de 1 tonelada, Mca.N/A, Fact.1274	7,591.67
1246 421100117A511X00301405 0025	2530014001663 Minisplitt capacidad de 1 tonelada, Mca.N/A, Fact.1274	7,591.67
1246 421100117A511X00301405 0026	2530014001664 Minisplitt capacidad de 1 tonelada, Mca.N/A, Fact.1274	7,591.67
1246 421100117A511X00301405 0027	2530014001665 Minisplitt capacidad de 1 tonelada, Mca.N/A, Fact.1274	7,591.67
1246 421100117A511X00301405 0028	2530014001666 Minisplitt capacidad de 1 tonelada, Mca.N/A, Fact.1274	7,591.67
1246 421100117A511X00301405 0029	2530014001667 Minisplitt capacidad de 1 tonelada, Mca.N/A, Fact.1274	7,591.67
1246 421100117A511X00301405 0030	2530014001668 Minisplitt capacidad de 1 tonelada, Mca.N/A, Fact.1274	7,591.67
1246 421100117A511X00301405 0031	2530014001669 Minisplitt capacidad de 1 tonelada, Mca.N/A, Fact.1274	7,591.67
1246 421100117A511X00301405 0034	2530014001672 Minisplitt capacidad de 2 toneladas, Mca.N/A, Fact.1274	10,150.78
1246 421100117A511X00301405 0035	2530014001673 Minisplitt capacidad de 2 toneladas, Mca.N/A, Fact.1274	10,150.78
1246 421100117A511X00301405 0036	2530014001584 Aire Acondicionado Minisplit 12000 vtu, Fact.33	3,900.00
1246 421100117A511X00301405 0037	2530014001585 01 Aire Acondicionado Minisplits 1200 VTU Según Factura 33	3,900.00
1246 5211001152815C00602201 0002	01 CONMUTADOR GABINETE MEDIA GATEWAY LARGE, MARCA ALCATEL-LUCENT. MODELO OMNIPCXENTERPRISE SEGUN FACTURA D4437	748,200.00
1246 521100117A511X00301405 0002	2530014001674 Equipo de Sonido, Mca.N/A, Fact.1275	10,778.85
1246 5211002159213E04002201 0002	01 CIRCUITO CERRADO (INSTALACION DE 32 CAMARAS, FUENTE DE ALIMENTACION, GRABADOR CCTV, DISCO DURO PARA GRABAR, CABLES) SEGUN FACT F 325	366,485.76
1246 721100111A111X00101401 0002	2530014001468 01 Rotomartillo makita de 1/2 Hp Industrial reversible con adaptador para brocas SDI E AV. 120 Volt.	2,377.19
1246 721100111A111X00101401 0003	2530014001469 01 Esmeril de banco de 10" Industrial con Protectores ambos lados y Piedras 110 Volts.	3,886.81
1246 721100117A511X00301405 0002	2530014001441 Equipo Sierra para escayola. Tipo Stryker, con motor de 17,000 rpm, Mca.N/A, Fact.8 CH	30,392.00
1246 721100117A511X00301405 0004	2530014001442 Equipo Mole V2 para dif. Trabajos que hay que ejecutar con las protesis, Mca.N/A, Fact.8 CH	143,260.00
1246 721100117A511X00301405 0005	2530014001443 Equipo Bomba de Vacio para multiestaciones de succion motor 115 V. Mca.N/A, Fact.8 CH	22,620.00
1246 721100117A511X00301405 0006	2530014001444 Equipo Supreme Proflex motor de 1/4 H.P. Mca.N/A Fact.8 CH	40,020.00
1246 721100117A511X00301405 0007	2530014001445 Equipo Multipro Dremel 4000 3 aditamentos, Mca.N/A Fact.8 CH	4,292.00
1246 721100117AY11Y00101701 0002	2530017000180 Podadora de Pasto	5,449.78
1246 721100117AY11Y00101701 0003	2530017000253 Patín Hidraulico	6,889.09
1246 921100111A111X00101501 0005	2530015000015 01 MINI SPLIT 2 TONELADAS, 24,000 BTU 220 V. MIDEA M-24CRLA SEGUN FAC- BBAAI-390487	7,499.25
1246 921100111A111X00101501 0006	2530015000013 01 MINI SPLIT 1.5 TONELADAS, 12,000 BTU 110 V. MIDEA M-12CRLA SEGUN FACT- BBAAI-390487	5,699.24
1246 921100111A111X00101501 0007	2530015000014 01 MINI SPLIT 1.5 TONELADAS, 12,000 BTU 110 V. MIDEA M-12CRLA SEGUN FACT- BBAAI-390487	5,699.24
1246 921100111A111X00101501 0012	2530015000067 01 Minisplit 36000 Btus 220 V Modelo Estandar. Marca Mirage. Fact. N° 54	14,999.96
1246 921100111A111X00101501 0013	2530015000068 01 Minisplit 36000 Btus 220 V Modelo Estandar. Marca Mirage. Fact. N° 54	14,999.96
1246 921100111A111X00101501 0014	2530015000069 01 Minisplit 36000 Btus 220 V Modelo Estandar. Marca Mirage. Fact. N° 54	14,999.96

GOBIERNO CONSTITUCIONAL DEL ESTADO DE CHIAPAS
SISTEMA PARA EL DESARROLLO INTEGRAL DE LA FAMILIA DEL ESTADO DE
CHIAPAS, DIF-CHIAPAS

SISTEMA CONTABLE 2023
RELACIÓN DE BIENES MUEBLES QUE COMPONEN SU PATRIMONIO
Cuenta Pública al 31 de diciembre de 2023

Página 76 de 81

Hora: 04:36:21p. m.

Fecha: 06/03/2024

Código	Descripción del Bien	Valor en Libros
1246 921100111A111X00101501 0015	2530015000070 01 Minisplit 36000 Btus 220 V Modelo Estandar. Marca Mirage. Fact. N° 54	14,999.96
1246 921100111A111X00101501 0019	2530018000007 01 CAMARA DE VIDEOVIGILANCIA PARA EXTERIORES MODELO I37370DISVF SEGUN FACTURA N°191.	4,987.93
1246 921100111A111X00101501 0020	2530018000002 01 CAMARA DE VIDEOVIGILANCIA PARA EXTERIORES MODELO I37370DISVF SEGUN FACTURA N°191.	4,987.93
1246 921100111A111X00101501 0021	2530018000004 01 CAMARA DE VIDEOVIGILANCIA PARA EXTERIORES MODELO I37370DISVF SEGUN FACTURA N°191.	4,987.93
1246 921100111A111X00101501 0022	2530018000006 01 CAMARA DE VIDEOVIGILANCIA PARA EXTERIORES MODELO I37370DISVF SEGUN FACTURA N°191.	4,987.93
1246 921100111A111X00101501 0025	2530018000008 01 CAMARA DE VIDEOVIGILANCIA PARA EXTERIORES MODELO I37370DISVF SEGUN FACTURA N° 190.	4,987.93
1246 921100111A111X00101501 0026	2530018000003 01 CAMARA DE VIDEOVIGILANCIA PARA EXTERIORES MODELO I37370DISVF SEGUN FACTURA N° 190.	4,987.93
1246 921100111A111X00101501 0027	2530018000005 01 CAMARA DE VIDEOVIGILANCIA PARA EXTERIORES MODELO I37370DISVF SEGUN FACTURA N° 190.	4,987.93
1246 921100111A111X00101501 0028	2530018000009 01 CAMARA DE VIDEOVIGILANCIA PARA EXTERIORES MODELO I37370DISVF SEGUN FACTURA N° 190.	4,987.93
1246 921100111A111X00101501 0029	2530016000152 01 CAMARA DE CIRCUITO CERRADO MARCA EPCOM MODELO B8TURBOVIR SERIE 538511431 FACTURA A190	5,290.61
1246 921100111A111X00101501 0030	2530016000153 01 CAMARA DE CIRCUITO CERRADO MARCA EPCOM MODELO B8TURBOVIR SERIE 538511953 FACTURA A190	5,290.61
1246 921100111A111X00101501 0032	2530016000155 01 CAMARA DE CIRCUITO CERRADO MARCA EPCOM MODELO B8TURBOVIR SERIE 538511689 FACTURA A190	5,290.61
1246 921100111A111X00101501 0033	2530016000156 01 CAMARA DE CIRCUITO CERRADO MARCA EPCOM MODELO B8TURBOVIR SERIE 538511246 FACTURA A190	5,290.61
1246 921100111A111X00101501 0034	2530016000157 01 CAMARA DE CIRCUITO CERRADO MARCA EPCOM MODELO B8TURBOVIR SERIE 538511129 FACTURA A190	5,290.61
1246 921100111A111X00101501 0035	2530016000158 01 CAMARA DE CIRCUITO CERRADO MARCA EPCOM MODELO B8TURBOVIR SERIE 538511337 FACTURA A190	5,290.61
1246 921100111A111X00101501 0036	2530016000159 01 CAMARA DE CIRCUITO CERRADO MARCA EPCOM MODELO B8TURBOVIR SERIE 538511693 FACTURA A190	5,290.61
1246 921100111A111X00101501 0037	2530016000160 01 CAMARA DE CIRCUITO CERRADO MARCA EPCOM MODELO B8TURBOVIR SERIE 538510342 FACTURA A190	5,290.61
1246 921100111A111X00101501 0038	2530016000161 01 CAMARA DE CIRCUITO CERRADO MARCA EPCOM MODELO B8TURBOVIR SERIE 538511417 FACTURA A190	5,290.61
1246 921100111A111X00101501 0039	2530016000162 01 CAMARA DE CIRCUITO CERRADO MARCA EPCOM MODELO B8TURBOVIR SERIE 538511333 FACTURA A190	5,290.61
1246 921100111A111X00101501 0040	2530016000163 01 CAMARA DE CIRCUITO CERRADO MARCA EPCOM MODELO B8TURBOVIR SERIE 538511958 FACTURA A190	5,290.61
1246 921100111A111X00101501 0041	2530016000164 01 CAMARA DE CIRCUITO CERRADO MARCA EPCOM MODELO B8TURBOVIR SERIE 538511691 FACTURA A190	5,290.61
1246 921100111A111X00101501 0042	2530016000165 01 CAMARA DE CIRCUITO CERRADO MARCA EPCOM MODELO B8TURBOVIR SERIE 538511695 FACTURA A190	5,290.61
1246 921100111A111X00101501 0043	2530016000166 01 CAMARA DE CIRCUITO CERRADO MARCA EPCOM MODELO B8TURBOVIR SERIE 538511957 FACTURA A190	5,290.61
1246 921100111A111X00101501 0044	2530016000167 01 CAMARA DE CIRCUITO CERRADO MARCA EPCOM MODELO B8TURBOVIR SERIE 538511421 FACTURA A190	5,290.61
1246 921100111A111X00101501 0045	2530016000168 01 CAMARA DE CIRCUITO CERRADO MARCA EPCOM MODELO B8TURBOVIR SERIE 538511411 FACTURA A190	3,653.45
1246 921100111A111X00101501 0046	2530016000169 01 CAMARA DE CIRCUITO CERRADO MARCA EPCOM MODELO B8TURBOVIR SERIE 538511430 FACTURA A190	3,653.45
1246 921100111A111X00101501 0047	2530016000170 01 CAMARA DE CIRCUITO CERRADO MARCA EPCOM MODELO B8TURBOVIR SERIE 538511732 FACTURA A190	3,653.45

GOBIERNO CONSTITUCIONAL DEL ESTADO DE CHIAPAS
SISTEMA PARA EL DESARROLLO INTEGRAL DE LA FAMILIA DEL ESTADO DE
CHIAPAS, DIF-CHIAPAS

SISTEMA CONTABLE 2023
RELACIÓN DE BIENES MUEBLES QUE COMPONEN SU PATRIMONIO
Cuenta Pública al 31 de diciembre de 2023

Página 77 de 81

Hora: 04:36:21p. m.

Fecha: 06/03/2024

Código	Descripción del Bien	Valor en Libros
1246 921100111A111X00101501 0048	2530016000171 01 CAMARA DE CIRCUITO CERRADO MARCA EPCOM MODELO B8TURBOVIR SERIE 538511135 FACTURA A190	3,653.45
1246 921100111A111X00101501 0049	2530016000172 01 CAMARA DE CIRCUITO CERRADO MARCA EPCOM MODELO B8TURBOVIR SERIE 538511435 FACTURA A190	3,653.45
1246 921100111A111X00101501 0050	2530016000173 01 CAMARA DE CIRCUITO CERRADO MARCA EPCOM MODELO B8TURBOVIR SERIE 538511434 FACTURA A190	3,653.45
1246 921100111A111X00101501 0051	2530016000174 01 CAMARA DE CIRCUITO CERRADO MARCA EPCOM MODELO B8TURBOVIR SERIE 538511956 FACTURA A190	3,653.45
1246 921100111A111X00101501 0052	2530016000175 01 CAMARA DE CIRCUITO CERRADO MARCA EPCOM MODELO B8TURBOVIR SERIE 538511128 FACTURA A190	3,653.45
1246 921100111A111X00101501 0053	2530016000176 01 CAMARA DE CIRCUITO CERRADO MARCA EPCOM MODELO B8TURBOVIR SERIE 538511954 FACTURA A190	3,653.45
1246 921100111A111X00101501 0054	2530016000177 01 CAMARA DE CIRCUITO CERRADO MARCA EPCOM MODELO B8TURBOVIR SERIE 538511416 FACTURA A190	3,653.45
1246 921100111A111X00101501 0055	2530016000178 01 CAMARA DE CIRCUITO CERRADO MARCA EPCOM MODELO B8TURBOVIR SERIE 538511955 FACTURA A190	3,653.45
1246 921100111A111X00101501 0056	2530016000179 01 CAMARA DE CIRCUITO CERRADO MARCA EPCOM MODELO B8TURBOVIR SERIE 538511432 FACTURA A190	3,653.45
1246 921100111A111X00101501 0057	2530016000180 01 CAMARA DE CIRCUITO CERRADO MARCA EPCOM MODELO B8TURBOVIR SERIE 538510969 FACTURA A190	3,653.45
1246 921100111A111X00101501 0058	2530016000181 01 CAMARA DE CIRCUITO CERRADO MARCA EPCOM MODELO B8TURBOVIR SERIE 538510334 FACTURA A190	3,653.45
1246 921100111A111X00101501 0059	2530016000182 01 CAMARA DE CIRCUITO CERRADO MARCA EPCOM MODELO B8TURBOVIR SERIE 538510963 FACTURA A190	3,653.45
1246 921100111A111X00101501 0060	2530016000183 01 CAMARA DE CIRCUITO CERRADO MARCA EPCOM MODELO B8TURBOVIR SERIE 538510962 FACTURA A190	3,653.45
1246 921100111A111X00101501 0061	2530016000184 01 CAMARA DE CIRCUITO CERRADO MARCA EPCOM MODELO B8TURBOVIR SERIE 538510972 FACTURA A190	3,653.45
1246 921100111A111X00101501 0062	2530016000185 01 CAMARA DE CIRCUITO CERRADO MARCA EPCOM MODELO B8TURBOVIR SERIE 538510964 FACTURA A190	3,653.45
1246 921100111A111X00101501 0063	2530016000186 01 CAMARA DE CIRCUITO CERRADO MARCA EPCOM MODELO B8TURBOVIR SERIE 538512060 FACTURA A190	3,653.45
1246 921100111A111X00101501 0064	2530016000187 01 CAMARA DE CIRCUITO CERRADO MARCA EPCOM MODELO B8TURBOVIR SERIE 538511339 FACTURA A190	3,653.45
1246 921100111A111X00101501 0065	2530016000188 01 CAMARA DE CIRCUITO CERRADO MARCA EPCOM MODELO B8TURBOVIR SERIE 538511139 FACTURA A190	3,653.45
1246 921100111A111X00101501 0066	2530016000189 01 CAMARA DE CIRCUITO CERRADO MARCA EPCOM MODELO B8TURBOVIR SERIE 538511133 FACTURA A190	3,653.45
1246 921100111A111X00101501 0067	2530016000190 01 CAMARA DE CIRCUITO CERRADO MARCA EPCOM MODELO B8TURBOVIR SERIE 538510966 FACTURA A190	3,653.45
1246 921100111A111X00101501 0068	2530016000191 01 CAMARA DE CIRCUITO CERRADO MARCA EPCOM MODELO B8TURBOVIR SERIE 538510971 FACTURA A190	3,653.45
1246 921100111A111X00101501 0069	2530016000192 01 CAMARA DE CIRCUITO CERRADO MARCA EPCOM MODELO B8TURBOVIR SERIE 538511134 FACTURA A190	3,653.45
1246 921100111A111X00101501 0070	2530016000193 01 CAMARA DE CIRCUITO CERRADO MARCA EPCOM MODELO B8TURBOVIR SERIE 538510973 FACTURA A190	3,653.45
1246 921100111A111X00101501 0071	2530016000194 01 CAMARA DE CIRCUITO CERRADO MARCA EPCOM MODELO B8TURBOVIR SERIE 538512055 FACTURA A190	3,653.45
1246 921100111A111X00101501 0072	2530016000195 01 CAMARA DE CIRCUITO CERRADO MARCA EPCOM MODELO B8TURBOVIR SERIE 538511428 FACTURA A190	3,653.45
1246 921100111A111X00101501 0073	2530016000196 01 CAMARA DE CIRCUITO CERRADO MARCA EPCOM MODELO B8TURBOVIR SERIE 538510968 FACTURA A190	3,653.45
1246 921100111A111X00101501 0074	2530016000197 01 CAMARA DE CIRCUITO CERRADO MARCA EPCOM MODELO B8TURBOVIR SERIE 538511964 FACTURA A190	3,653.45

GOBIERNO CONSTITUCIONAL DEL ESTADO DE CHIAPAS
SISTEMA PARA EL DESARROLLO INTEGRAL DE LA FAMILIA DEL ESTADO DE
CHIAPAS, DIF-CHIAPAS

SISTEMA CONTABLE 2023
RELACIÓN DE BIENES MUEBLES QUE COMPONEN SU PATRIMONIO
Cuenta Pública al 31 de diciembre de 2023

Página 78 de 81

Hora: 04:36:21p. m.

Fecha: 06/03/2024

Código	Descripción del Bien	Valor en Libros
1246 921100111A111X00101501 0075	2530016000198 01 CAMARA DE CIRCUITO CERRADO MARCA EPCOM MODELO B8TURBOVIR SERIE 538511963 FACTURA A190	3,653.45
1246 921100111A111X00101501 0076	2530016000199 01 CAMARA DE CIRCUITO CERRADO MARCA EPCOM MODELO B8TURBOVIR SERIE 538511962 FACTURA A190	3,653.45
1246 921100111A111X00101501 0077	2530016000200 01 CAMARA DE CIRCUITO CERRADO MARCA EPCOM MODELO B8TURBOVIR SERIE 538511961 FACTURA A190	3,653.45
1246 921100111A111X00101501 0078	2530016000201 01 CAMARA DE CIRCUITO CERRADO MARCA EPCOM MODELO B8TURBOVIR SERIE 538511959 FACTURA A190	3,653.45
1246 921100111A111X00101501 0079	2530016000202 01 CAMARA DE CIRCUITO CERRADO MARCA EPCOM MODELO B8TURBOVIR SERIE 538511960 FACTURA A190	3,653.45
1246 921100111A111X00101501 0080	2530016000203 01 CAMARA DE CIRCUITO CERRADO MARCA EPCOM MODELO B8TURBOVIR SERIE 538510326 FACTURA A190	3,653.45
1246 921100111A111X00101501 0081	2530016000204 01 CAMARA DE CIRCUITO CERRADO MARCA EPCOM MODELO B8TURBOVIR SERIE 538511136 FACTURA A190	3,653.45
1246 921100111A111X00101501 0082	2530016000205 01 CAMARA DE CIRCUITO CERRADO MARCA EPCOM MODELO B8TURBOVIR SERIE 538511137 FACTURA A190	3,653.45
1246 921100111A111X00101501 0083	2530016000206 01 CAMARA DE CIRCUITO CERRADO MARCA EPCOM MODELO B8TURBOVIR SERIE 538511415 FACTURA A190	3,653.45
1246 921100111A111X00101501 0084	2530016000207 01 CAMARA DE CIRCUITO CERRADO MARCA EPCOM MODELO B8TURBOVIR SERIE 538511692 FACTURA A190	3,653.45
1246 921100111A111X00101501 0085	2530016000208 01 CAMARA DE CIRCUITO CERRADO MARCA EPCOM MODELO B8TURBOVIR SERIE 538511685 FACTURA A190	3,653.45
1246 921100111A111X00101501 0086	2530016000209 01 CAMARA DE CIRCUITO CERRADO MARCA EPCOM MODELO B8TURBOVIR SERIE 538511138 FACTURA A190	3,653.45
1246 921100111A111X00101501 0087	2530016000210 01 CAMARA DE CIRCUITO CERRADO MARCA EPCOM MODELO B8TURBOVIR SERIE 538511140 FACTURA A190	3,653.45
1246 921100111A111X00101501 0088	2530016000211 01 CAMARA DE CIRCUITO CERRADO MARCA EPCOM MODELO B8TURBOVIR SERIE 538511429 FACTURA A190	3,653.45
1246 921100111A111X00101501 0089	2530016000212 01 CAMARA DE CIRCUITO CERRADO MARCA EPCOM MODELO B8TURBOVIR SERIE 538511335 FACTURA A190	3,653.45
1246 921100111A111X00101501 0090	2530016000213 01 CAMARA DE CIRCUITO CERRADO MARCA EPCOM MODELO B8TURBOVIR SERIE 538511332 FACTURA A190	3,653.45
1246 921100111A111X00101501 0091	2530016000214 01 CAMARA DE CIRCUITO CERRADO MARCA EPCOM MODELO B8TURBOVIR SERIE 538511690 FACTURA A190	3,653.45
1246 921100111A111X00101501 0092	2530016000215 01 CAMARA DE CIRCUITO CERRADO MARCA EPCOM MODELO B8TURBOVIR SERIE 538511687 FACTURA A190	3,653.45
1246 921100111A111X00101501 0093	2530016000216 01 CAMARA DE CIRCUITO CERRADO MARCA EPCOM MODELO B8TURBOVIR SERIE 538511688 FACTURA A190	3,653.45
1246 921100111A111X00101501 0094	2530016000217 01 CAMARA DE CIRCUITO CERRADO MARCA EPCOM MODELO B8TURBOVIR SERIE 538511127 FACTURA A190	3,653.45
1246 921100111A111X00101501 0095	2530016000218 01 CAMARA DE CIRCUITO CERRADO MARCA EPCOM MODELO B8TURBOVIR SERIE 538511132 FACTURA A190	3,653.45
1246 921100111A111X00101501 0096	2530016000219 01 CAMARA DE CIRCUITO CERRADO MARCA EPCOM MODELO B8TURBOVIR SERIE 538511686 FACTURA A190	3,653.45
1246 921100111A111X00101501 0097	2530016000220 01 CAMARA DE CIRCUITO CERRADO MARCA EPCOM MODELO B8TURBOVIR SERIE 538511694 FACTURA A190	3,653.45
1246 921100111A111X00101501 0098	2530016000154 01 CAMARA DE CIRCUITO CERRADO MARCA EPCOM MODELO B8TURBOVIR SERIE 538510327 FACTURA A190	5,290.61
1246 9211001152851C00101601 0002	2530017000148 01 AIRE ACONDICIONADO TIPO MINI SPLIT SAMSUNG 12,00 BTU MODELO AS12TUBAX A 220 V SERIE COND:Y42QPADD500033 SERIE EVAP:Y42PPAKD500030 AREA DE SEDESOL SEGUN FACTURA No. 1187	5,499.56

GOBIERNO CONSTITUCIONAL DEL ESTADO DE CHIAPAS
SISTEMA PARA EL DESARROLLO INTEGRAL DE LA FAMILIA DEL ESTADO DE
CHIAPAS, DIF-CHIAPAS

SISTEMA CONTABLE 2023
RELACIÓN DE BIENES MUEBLES QUE COMPONEN SU PATRIMONIO
Cuenta Pública al 31 de diciembre de 2023

Página 79 de 81

Hora: 04:36:21p. m.

Fecha: 06/03/2024

Código	Descripción del Bien	Valor en Libros
1246 9211001152851C00101601 0003	2530017000149 01 AIRE ACONDICIONADO TIPO MINI SPLIT DE 24,000 BTU MARCA PANASONIC, MODELO: CS-YC24MKV-6, SERIE COND:CV-YC24MKV-6, SERIE EVAP:CS-Y24MKV-6, A 220 V. AREA DE SEDESOL. SEGUN FACTURA No. 1187	10,208.00
1246 9211001174711Z00101701 0002	2530017000154 01 PZA DESBROZADORA 18571 (CHE-81-06-17 CTA.7385 I.P.)	3,625.00
1246 9211001174711Z00101701 0003	2530016000228 01 Cámara de Circuito Cerrado, Marca EPCOM, Serie:549718659 Según Factura. A-194	3,500.00
1246 9211001174711Z00101701 0004	2530016000229 01 Cámara de Circuito Cerrado, Marca EPCOM, Serie:549718673 Según Factura. A-194	3,500.00
1246 9211001174711Z00101701 0005	2530016000230 01 Cámara de Circuito Cerrado, Marca EPCOM, Serie:549718680 Según Factura. A-194	3,500.00
1246 9211001174711Z00101701 0006	2530016000231 01 Cámara de Circuito Cerrado, Marca EPCOM, Serie:549718657 Según Factura. A-194	3,500.00
1246 9211001174711Z00101701 0007	2530016000232 01 Cámara de Circuito Cerrado, Marca EPCOM, Serie:549718681 Según Factura. A-194	3,500.00
1246 9211001174711Z00101701 0008	2530016000233 01 Cámara de Circuito Cerrado, Marca EPCOM, Serie:549718610 Según Factura. A-194	3,500.00
1246 9211001174711Z00101701 0009	2530016000234 01 Cámara de Circuito Cerrado, Marca EPCOM, Serie:549718679 Según Factura. A-194	3,500.00
1246 9211001174711Z00101701 0010	2530016000235 01 Cámara de Circuito Cerrado, Marca EPCOM, Serie:549718658 Según Factura. A-194	3,500.00
1246 9211001174711Z00101701 0011	2530016000236 01 Cámara de Circuito Cerrado, Marca EPCOM, Serie:549718666 Según Factura. A-194	3,500.00
1246 9211001174711Z00101701 0012	2530016000237 01 Cámara de Circuito Cerrado, Marca EPCOM, Serie:549718664 Según Factura. A-194	3,500.00
1246 9211001174711Z00101801 0006	2530018000139 (01) MINISPLIT MARCA MIRAGE MODELO X36 CAPACIDAD DE 36000 BTU 1-230V-60HZ SOLO FRIO R-22 No. ID: CXF361T SEGUN FACTURA: A8B7210764B1	20,000.00
1246 9211001174711Z00101801 0007	2530018000138 (01) MINISPLIT MARCA MIRAGE MODELO X36 CAPACIDAD DE 36000 BTU 1-230V-60HZ SOLO FRIO R-22 No. ID: CXF361T SEGUN FACTURA: A8B7210764B1	20,000.00
1246 9211001174711Z00101801 0008	2530018000141 (01) AIRE ACONDICIONADO TIPO MINI-SPLIT DE 18,000 BTU 'S MARCA MIDEA A 220 VOLT'S SEGUN FACTURA: 1220	6,799.99
1246 9211001174711Z00101901 0004	2530020000028 (01) TANQUE DE GAS ESTACIONARIO FACTURA.C5612C089A6B	8,700.00
1246 9211001174711Z00101901 0008	2530019000002 (01) AIRE ACONDICIONADO TIPO MINI SPLIT HIGH WALL MARCA YORK MOD. YHFE18YJMA DE 18,000 BTU'S 11.4 SEER, R-410 SERIE: 020401638180200996 SEGUN FACTURA: 2181	7,250.00
1246 9211001174711Z00101901 0009	2530019000003 (01) EXTINTOR NUEVO DE Co2 15 LB/ 6.8 KG SEGUN FACTURA:2422	8,700.00
1246 921100117A511X00301405 0002	2530014001601 Sistema de Cerradura Automatica, Mca.N/A, Fact.1270	4,372.99
1246 921100117A511X00301405 0003	2530014001602 Sistema de Cerradura Automatica, Mca.N/A, Fact.1270	4,372.99
1246 921100117A511X00301405 0004	2530014001603 Sistema de Cerradura Automatica, Mca.N/A, Fact.1270	4,372.99
1246 921100117A511X00301405 0005	2530014001604 Sistema de Cerradura Automatica, Mca.N/A, Fact.1270	4,372.99
1246 921100117A511X00301405 0006	2530014001605 Sistema de Cerradura Automatica, Mca.N/A, Fact.1270	4,372.99
1246 921100117A511X00301405 0007	2530014001606 Sistema de Cerradura Automatica, Mca.N/A, Fact.1270	4,372.99
1246 921100117A511X00301405 0008	2530014001607 Sistema de Cerradura Automatica, Mca.N/A, Fact.1270	4,372.99
1246 921100117A511X00301405 0009	2530014001608 Sistema de Cerradura Automatica, Mca.N/A, Fact.1270	4,372.99
1246 921100117A511X00301405 0010	2530014001609 Sistema de Cerradura Automatica, Mca.N/A, Fact.1270	4,372.99
1246 921100117A511X00301405 0011	2530014001610 Sistema de Cerradura Automatica, Mca.N/A, Fact.1270	4,372.99
1246 921100117A511X00301405 0012	2530014001611 Sistema de Cerradura Automatica, Mca.N/A, Fact.1270	4,372.99

GOBIERNO CONSTITUCIONAL DEL ESTADO DE CHIAPAS
SISTEMA PARA EL DESARROLLO INTEGRAL DE LA FAMILIA DEL ESTADO DE
CHIAPAS, DIF-CHIAPAS

SISTEMA CONTABLE 2023
RELACIÓN DE BIENES MUEBLES QUE COMPONEN SU PATRIMONIO
Cuenta Pública al 31 de diciembre de 2023

Página 80 de 81

Hora: 04:36:21p. m.

Fecha: 06/03/2024

Código	Descripción del Bien	Valor en Libros
1246 921100117A511X00301405 0013	2530014001612 Sistema de Cerradura Automatica, Mca.N/A, Fact.1270	4,372.99
1246 921100117A511X00301405 0014	2530014001613 Sistema de Cerradura Automatica, Mca.N/A, Fact.1270	4,372.99
1246 921100117A511X00301405 0015	2530014001614 Sistema de Cerradura Automatica, Mca.N/A, Fact.1270	4,372.99
1246 921100117A511X00301405 0016	2530014001615 Sistema de Cerradura Automatica, Mca.N/A, Fact.1270	4,372.99
1246 921100117A511X00301405 0017	2530014001616 Sistema de Cerradura Automatica, Mca.N/A, Fact.1270	4,372.99
1246 921100117A511X00301405 0018	2530014001617 Sistema de Cerradura Automatica, Mca.N/A, Fact.1270	4,372.99
1246 921100117A511X00301405 0019	2530014001618 Sistema de Cerradura Automatica, Mca.N/A, Fact.1270	4,372.99
1246 921100117A511X00301405 0020	2530014001619 Sistema de Cerradura Automatica, Mca.N/A, Fact.1270	4,372.99
1246 921100117A511X00301405 0021	2530014001620 Sistema de Cerradura Automatica, Mca.N/A, Fact.1270	4,372.99
1246 921100117A511X00301405 0022	2530014001621 Sistema de Cerradura Automatica, Mca.N/A, Fact.1270	4,372.99
1246 921100117A511X00301405 0023	2530014001622 Sistema de Cerradura Automatica, Mca.N/A, Fact.1270	4,372.99
1246 921100117A511X00301405 0024	2530014001623 Sistema de Cerradura Automatica, Mca.N/A, Fact.1270	4,372.99
1246 921100117A511X00301405 0025	2530014001624 Sistema de Cerradura Automatica, Mca.N/A, Fact.1270	4,372.99
1246 921100117A511X00301405 0026	2530014001625 Sistema de Cerradura Automatica, Mca.N/A, Fact.1270	4,372.99
1246 921100117A511X00301405 0027	2530014001626 Sistema de Cerradura Automatica, Mca.N/A, Fact.1270	4,372.99
1246 921100117A511X00301405 0028	2530014001627 Sistema de Cerradura Automatica, Mca.N/A, Fact.1270	4,372.99
1246 921100117A511X00301405 0029	2530014001628 Sistema de Cerradura Automatica, Mca.N/A, Fact.1270	4,372.99
1246 921100117A511X00301405 0030	2530014001629 Sistema de Cerradura Automatica, Mca.N/A, Fact.1270	4,372.99
1246 921100117A511X00301405 0031	2530014001586 Fotocopiadora, Impresora y Scanner Duplex, Mca.N/A Fact.1270	3,459.64
1246 921100117A511X00301405 0032	2530014001587 Lavadora industrial 28 KG, Mca.N/A, Fact.1270	8,527.22
1246 921100117A511X00301405 0033	2530014001588 Lavadora industrial 28 KG, Mca.N/A, Fact.1270	8,527.22
1246 921100117A511X00301405 0034	2530014001589 Secadora de ropa Industrial 17 KG, Mca.N/A,Fact.1270	8,018.57
1246 921100117A511X00301405 0035	2530014001590 Secadora de ropa Industrial 17 KG, Mca.N/A,Fact.1270	8,018.57
1246 921100117A511X00301405 0036	2530014001591 Lavadora de carga grande de 22 kg, Mca.N/A, Fact.1270	9,104.06
1246 921100117A511X00301405 0037	2530014001592 Lavadora de carga grande de 22 kg, Mca.N/A, Fact.1270	9,104.06
1246 921100117A511X00301405 0038	2530014001593 Secadora de ropa carga grande 20 KG, Mca.N/A,Fact.1270	10,023.07
1246 921100117A511X00301405 0039	2530014001594 Secadora de ropa carga grande 20 KG, Mca.N/A,Fact.1270	10,023.07
1246 921100117A511X00301405 0040	2530014002160 Contenedor para ropa sucia,medidas de 90x61x88 cm, Mca.N/A, Fact.1270	3,401.83
1246 921100117A511X00301405 0041	2530014002161 Contenedor para ropa sucia,medidas de 90x61x88 cm, Mca.N/A, Fact.1270	3,401.83
1246 921100117A511X00301405 0042	2530014002162 Contenedor para ropa sucia,medidas de 90x61x88 cm, Mca.N/A, Fact.1270	3,401.83
1246 9211002159213E04002201 0002	01 CONTENEDOR (DE BASURA PLASTICO) WEBER DE 1100 LITROS, COLOR GRIS OXFORD SEGUN FACT 90	12,999.99
1246 9211002159213E04002201 0003	01 CONTENEDOR (DE BASURA PLASTICO) WEBER DE 1100 LITROS, COLOR GRIS OXFORD SEGUN FACT 90	12,999.99
1246 9211002159213E04002201 0004	01 CONTENEDOR (DE BASURA PLASTICO) WEBER DE 1100 LITROS, COLOR GRIS OXFORD SEGUN FACT 90	12,999.99
1246 9211002159213E04002201 0005	01 CONTENEDOR (DE BASURA PLASTICO) WEBER DE 1100 LITROS, COLOR GRIS OXFORD SEGUN FACT 90	12,999.99
1246 9211002159213E04002201 0006	01 CONTENEDOR (DE BASURA PLASTICO) WEBER DE 1100 LITROS, COLOR GRIS OXFORD SEGUN FACT 90	12,999.99
1246 9211002159213E04002201 0007	01 CONTENEDOR (DE BASURA PLASTICO) WEBER DE 1100 LITROS, COLOR GRIS OXFORD SEGUN FACT 90	12,999.99
1246 9211002159213E04002201 0008	01 CONTENEDOR (DE BASURA PLASTICO) WEBER DE 1100 LITROS, COLOR GRIS OXFORD SEGUN FACT 90	13,000.00

GOBIERNO CONSTITUCIONAL DEL ESTADO DE CHIAPAS
SISTEMA PARA EL DESARROLLO INTEGRAL DE LA FAMILIA DEL ESTADO DE
CHIAPAS, DIF-CHIAPAS

SISTEMA CONTABLE 2023
RELACIÓN DE BIENES MUEBLES QUE COMPONEN SU PATRIMONIO
Cuenta Pública al 31 de diciembre de 2023

Página 81 de 81

Hora: 04:36:21p. m.

Fecha: 06/03/2024

Código	Descripción del Bien	Valor en Libros
1246 9211002159213E04002201 0009	01 CONTENEDOR (DE BASURA PLASTICO) WEBER DE 1100 LITROS, COLOR GRIS OXFORD SEGUN FACT 90	13,000.00
1246 9211002159213E04002201 0010	01 CONTENEDOR (DE BASURA PLASTICO) WEBER DE 1100 LITROS, COLOR GRIS OXFORD FACT 116	12,999.89
1246 9211002159213E04002201 0011	01 CONTENEDOR (DE BASURA PLASTICO) WEBER DE 1100 LITROS, COLOR GRIS OXFORD FACT 116	13,000.00
1246 9211002159213E04002201 0012	01 CONTENEDOR (DE BASURA PLASTICO) WEBER DE 1100 LITROS, COLOR GRIS OXFORD FACT 116	13,000.00
1246 9211002159213E04002201 0013	01 CONTENEDOR (DE BASURA PLASTICO) WEBER DE 1100 LITROS, COLOR GRIS OXFORD FACT 116	13,000.00
1246 9211002159213E04002201 0014	01 CONTENEDOR (DE BASURA PLASTICO) WEBER DE 1100 LITROS, COLOR GRIS OXFORD FACT 116	13,000.00
1246 9211002159213E04002201 0015	01 CONTENEDOR (DE BASURA PLASTICO) WEBER DE 1100 LITROS, COLOR GRIS OXFORD FACT 116	13,000.00
1246 9211002159213E04002201 0016	01 CONTENEDOR (DE BASURA PLASTICO) WEBER DE 1100 LITROS, COLOR GRIS OXFORD FACT 116	13,000.00
1246 9211002159213E04002201 0017	01 CONTENEDOR (DE BASURA PLASTICO) WEBER DE 1100 LITROS, COLOR GRIS OXFORD FACT 116	13,000.00
1246 9211002159213E04002201 0018	01 CONTENEDOR (DE BASURA PLASTICO) WEBER DE 1100 LITROS, COLOR GRIS OXFORD FACT 116	13,000.00
1246 9211002159213E04002201 0019	01 CONTENEDOR (DE BASURA PLASTICO) WEBER DE 1100 LITROS, COLOR GRIS OXFORD FACT 116	13,000.00
1246 9211002159213E04002201 0020	01 CONTENEDOR (DE BASURA PLASTICO) WEBER DE 1100 LITROS, COLOR GRIS OXFORD FACT 116	13,000.00
1246 9211002159213E04002201 0021	01 CONTENEDOR (DE BASURA PLASTICO) WEBER DE 1100 LITROS, COLOR GRIS OXFORD FACT 116	13,000.00
1246 9211002159213E04002201 0022	01 CONTENEDOR (DE BASURA PLASTICO) WEBER DE 1100 LITROS, COLOR GRIS OXFORD FACT 116	13,000.00
1246 9211002159213E04002201 0023	01 CONTENEDOR (DE BASURA PLASTICO) WEBER DE 1100 LITROS, COLOR GRIS OXFORD FACT 116	13,000.00
1246 9211002159213E04002201 0024	01 CONTENEDOR (DE BASURA PLASTICO) WEBER DE 1100 LITROS, COLOR GRIS OXFORD FACT 116	13,000.00

GOBIERNO CONSTITUCIONAL DEL ESTADO DE CHIAPAS
SISTEMA PARA EL DESARROLLO INTEGRAL DE LA FAMILIA DEL ESTADO DE
CHIAPAS, DIF-CHIAPAS

SISTEMA CONTABLE 2023
RELACIÓN DE BIENES INMUEBLES QUE COMPONEN SU PATRIMONIO
Cuenta Pública al 31 de diciembre de 2023

Página 1 de 1
Hora: 04:36:33p. m.
Fecha: 06/03/2024

Código	Descripción del Bien	Valor en Libros
1231	Terrenos	3,058,510.00
1231 121100197A511X00300601 0003	M.R.L.-12 Colonia la Victoria	16,530.00
1231 121100197A511X00300601 0004	M-R-I-13 Colonia La Victoria	32,277.00
1231 121100197A511X00300601 0005	Delegación Sierra Mariscal Motozintla	3,009,703.00
1233	Edificios no Habitacionales	69,532,286.79
1233 121100111A111X00109101 0004	Casa Hogar Infantil Grijalva	6,376,687.79
1233 121100111A111X00109801 0002	Centro de Desarrollo DIF Chiapa de Corzo	226,956.00
1233 121100111A111X00109801 0004	Casa Hogar Ancianos I " Las Palmas"	9,672,622.00
1233 121100197A511X00300601 0001	Velatorio DIF	1,964,117.00
1233 121100197A511X00300601 0002	Oficinas Centrales	22,557,747.00
1233 121100197A511X00300601 0003	Centro de Rehabilitacion	21,914,916.00
1233 121100197A511X00300601 0004	Casa de la Mujer Maltratada	3,547,626.00
1233 121100197A511X00300601 0005	Crematorio	917,247.00
1233 121100197A511X00300601 0007	DIC Colonia Juarez	920,502.00
1233 121100197A511X00300601 0008	DIF- Predio Patria Nueva	1,350,836.00
1233 121100197A511X00309601 0001	Predio Casa Grande Chiapa de Corzo	83,030.00

GOBIERNO CONSTITUCIONAL DEL ESTADO DE CHIAPAS
SISTEMA PARA EL DESARROLLO INTEGRAL DE LA FAMILIA DEL ESTADO DE
CHIAPAS, DIF-CHIAPAS

SISTEMA CONTABLE 2023

RELACIÓN DE ACTIVOS INTANGIBLES QUE COMPONEN SU PATRIMONIO

Cuenta Pública al 31 de diciembre de 2023

Página 1 de 2

Hora: 04:36:54p. m.

Fecha: 06/03/2024

Código	Descripción del Bien	Valor en Libros
1251	Software	165,327.77
1251 121100111A111X00100601 0002	2530005009232 Software S/M MS SQL 2000 S/S	18,851.61
1251 121100111A111X00100701 0002	2530007000658 Software MICROSOFT OFFICE 2007 SMALL BUSINESS S/S	3,783.50
1251 121100117A511X00301205 0003	2530013000047 01 Ms officce 2010 standard en español licencia de uso media de instalacion original oelectronica	4,323.97
1251 121100117A511X00301205 0004	2530013000048 01 Ms officce 2010 standard en español licencia de uso media de instalacion original oelectronica	4,323.97
1251 121100117A511X00301205 0005	2530013000049 01 Ms officce 2010 standard en español licencia de uso media de instalacion original oelectronica	4,323.97
1251 121100117A511X00301205 0006	2530013000050 01 Ms officce 2010 standard en español licencia de uso media de instalacion original oelectronica	4,323.97
1251 121100117A511X00301405 0002	2530014001474 Software de Credencializacion ID NET Profesional con llave, Mca.SIASA, Fact. No.60	4,715.83
1251 121100117A511X00301405 0003	2530014001475 Software de Credencializacion ID NET Profesional con llave, Mca.SIASA, Fact. No.60	4,715.83
1251 121100117A511X00301405 0004	2530014001476 Software de Credencializacion ID NET Profesional con llave, Mca.SIASA, Fact. No.60	4,715.83
1251 121100117A511X00301405 0005	2530014001477 Software de Credencializacion ID NET Profesional con llave, Mca.SIASA, Fact. No.60	4,715.83
1251 121100117A511X00301405 0006	2530014001478 Software de Credencializacion ID NET Profesional con llave, Mca.SIASA, Fact. No.60	4,715.83
1251 121100117A511X00301405 0007	2530014001479 Software de Credencializacion ID NET Profesional con llave, Mca.SIASA, Fact. No.60	4,715.83
1251 121100117A511X00301405 0008	2530014001480 Software de Credencializacion ID NET Profesional con llave, Mca.SIASA, Fact. No.60	4,715.83
1251 121100117A511X00301405 0009	2530014001481 Software de Credencializacion ID NET Profesional con llave, Mca.SIASA, Fact. No.60	4,715.83
1251 121100117A511X00301405 0010	2530014001482 Software de Credencializacion ID NET Profesional con llave, Mca.SIASA, Fact. No.60	4,715.83
1251 121100117A511X00301405 0011	2530014001483 Software de Credencializacion ID NET Profesional con llave, Mca.SIASA, Fact. No.60	4,715.83
1251 121100117A511X00301405 0012	2530014001484 Software de Credencializacion ID NET Profesional con llave, Mca.SIASA, Fact. No.60	4,715.83
1251 121100117A511X00301405 0013	2530014001485 Software de Credencializacion ID NET Profesional con llave, Mca.SIASA, Fact. No.60	4,715.83
1251 121100117A511X00301405 0014	2530014001486 Software de Credencializacion ID NET Profesional con llave, Mca.SIASA, Fact. No.60	4,715.83
1251 121100117A511X00301405 0015	2530014001487 Software de Credencializacion ID NET Profesional con llave, Mca.SIASA, Fact. No.60	4,715.83
1251 121100117A511X00301405 0016	2530014001471 Software de credencializacion ID NET profesional con llave, Mca.Siasa, Fact.71	5,063.83
1251 121100117A511X00301405 0017	2530014001472 Software de credencializacion ID NET profesional con llave, Mca.Siasa, Fact.71	5,063.83
1251 121100117A511X00301405 0018	2530014001473 Software de credencializacion ID NET profesional con llave, Mca.Siasa, Fact.71	5,063.83
1251 121100117A511X00301405 0019	2530014000055 Software Ms Office 2010 Standar Español Según Factura A-757	2,668.00
1251 121100117A511X00301405 0020	2530014000056 Software Ms Office 2010 Standar Español Según Factura A-757	2,668.00
1251 121100117AY11Y00101101 0001	2530014000576 01 Software antivirus (Ramo XII)	16,080.00
1251 121100117AY11Y00101601 0002	2530017000001 MS OFFICE 2016 STANDARD OPEN GOBIERNO Codigos: ARO021-10583 Factura: ARO 28	6,759.67
1251 121100117AY11Y00102201 0002	01 OFFICE HOME AND BUSINESS 2021 MICROSOFT TSD-03551 SEGUN FACT F-321	8,004.00

GOBIERNO CONSTITUCIONAL DEL ESTADO DE CHIAPAS
SISTEMA PARA EL DESARROLLO INTEGRAL DE LA FAMILIA DEL ESTADO DE
CHIAPAS, DIF-CHIAPAS

SISTEMA CONTABLE 2023
RELACIÓN DE ACTIVOS INTANGIBLES QUE COMPONEN SU PATRIMONIO
Cuenta Pública al 31 de diciembre de 2023

Página 2 de 2

Hora: 04:36:54p. m.

Fecha: 06/03/2024

Código	Descripción del Bien	Valor en Libros
1251 121100117AY11Y00102201 0003	01 OFFICE HOME AND BUSINESS 2021 MICROSOFT TSD-03551 SEGUN FACT F-321	8,004.00
1254	Licencias	50,487.84
1254 1211001159499W00101601 0003	2530017000144 01 PZA. MS OFFICE 2016 ESTANDAR , LICENCIA DE USO PERMANENTE, MARCA MICROSOFT MODELO 2016, NUMERO DE SERIE; NKGG6-WBPCCHXPMY-6DQLJ-CPQ4G, SEGUN FACTURA No. A-126	2,760.80
1254 1211001159499W00101701 0009	2530018000111 01 LICENCIA DE MICROSOFT OFFICE STANDARD MARCA MICROSOFT. (FAC. F003122)	6,356.80
1254 1211001159499W00101701 0010	2530018000105 MS Office 2016 Estándar Fact No. 194	6,895.04
1254 1211001159499W00101701 0011	2530018000106 MS Office 2016 Estándar Fact No. 194	6,895.04
1254 1211001159499W00101701 0012	2530018000107 MS Office 2016 Estándar Fact No. 194	6,895.04
1254 1211001159499W00101701 0013	2530018000108 MS Office 2016 Estándar Fact No. 194	6,895.04
1254 1211001159499W00101701 0014	2530018000109 MS Office 2016 Estándar Fact No. 194	6,895.04
1254 1211001159499W00101701 0015	2530018000110 MS Office 2016 Estándar Fact No. 194	6,895.04