

**SISTEMA CONTABLE 2023**  
**ESTADO DE SITUACIÓN FINANCIERA**  
**AL 31 DE DICIEMBRE DEL 2023**  
 (Cifras en Pesos)

 Fecha: 07/03/2024  
 Página 1 de 1

Concepto	2023	2022	Concepto	2023	2022
<b>ACTIVO</b>			<b>PASIVO</b>		
<b>Activo Circulante</b>			<b>Pasivo Circulante</b>		
Efectivo y Equivalentes	2,686,700.97	2,870,444.61	Cuentas por Pagar a Corto Plazo	2,434,746.79	2,738,319.98
Derechos a Recibir Efectivo o Equivalentes	145,419.95	78,833.05	Documentos por Pagar a Corto Plazo	0.00	0.00
Derechos a Recibir Bienes o Servicios	0.00	0.00	Porción a Corto Plazo de la Deuda Pública a Largo Plazo	0.00	0.00
Inventarios	0.00	0.00	Títulos y Valores a Corto Plazo	0.00	0.00
Almacenes	0.00	0.00	Pasivos Diferidos a Corto Plazo	0.00	0.00
Estimación por Pérdida o Deterioro de Activos Circulantes	0.00	0.00	Fondos y Bienes de Terceros en Garantía y/o Administración a Corto Plazo	0.00	0.00
Otros Activos Circulantes	0.00	0.00	Provisiones a Corto Plazo	0.00	0.00
			Otros Pasivos a Corto Plazo	0.00	0.00
<b>Total de Activos Circulantes</b>	<b>2,832,120.92</b>	<b>2,949,277.66</b>	<b>Total de Pasivos Circulantes</b>	<b>2,434,746.79</b>	<b>2,738,319.98</b>
<b>Activo No Circulante</b>			<b>Pasivo No Circulante</b>		
Inversiones Financieras a Largo Plazo	0.00	0.00	Cuentas por Pagar a Largo Plazo	0.00	0.00
Derechos a Recibir Efectivo o Equivalentes a Largo Plazo	0.00	0.00	Documentos por Pagar a Largo Plazo	0.00	0.00
Bienes Inmuebles, Infraestructura y Construcciones en Proceso	2,784,158.94	2,784,158.94	Deuda Pública a Largo Plazo	0.00	0.00
Bienes Muebles	56,118,735.16	55,533,188.18	Pasivos Diferidos a Largo Plazo	0.00	0.00
Activos Intangibles	3,174,321.21	2,954,321.21	Fondos y Bienes de Terceros en Garantía y/o Administración a Largo Plazo	0.00	0.00
Depreciación, Deterioro y Amortización Acumulada de Bienes	(17,292,559.91)	(17,479,111.01)	Provisiones a Largo Plazo	0.00	0.00
Activos Diferidos	0.00	68,852.06			
Estimación por Pérdida o Deterioro de Activos no Circulantes	0.00	0.00			
Otros Activos no Circulantes	0.00	0.00			
<b>Total de Activos No Circulantes</b>	<b>44,784,655.40</b>	<b>43,861,409.38</b>	<b>Total de Pasivos No Circulantes</b>	<b>0.00</b>	<b>0.00</b>
			<b>Total del Pasivo</b>	<b>2,434,746.79</b>	<b>2,738,319.98</b>
<b>Total del Activo</b>	<b>47,616,776.32</b>	<b>46,810,687.04</b>	<b>HACIENDA PÚBLICA / PATRIMONIO</b>		
			<b>Hacienda Pública/Patrimonio Contribuido</b>	0.00	0.00
			Aportaciones	0.00	0.00
			Donaciones de Capital	0.00	0.00
			Actualización de la Hacienda Pública/Patrimonio	0.00	0.00
			<b>Hacienda Pública/Patrimonio Generado</b>	45,182,029.53	44,072,367.06
			Resultados del Ejercicio (Ahorro/Desahorro)	1,617,294.13	1,562,625.62
			Resultados de Ejercicios Anteriores	43,564,735.40	42,509,741.44
			Revalúos	0.00	0.00
			Reservas	0.00	0.00
			Rectificaciones de Resultados de Ejercicios Anteriores	0.00	0.00
			<b>Exceso o Insuficiencia en la Actualización de la Hacienda Pública/Patrimonio</b>	0.00	0.00
			Resultado por Posición Monetaria	0.00	0.00
			Resultado por Tenencia de Activos no Monetarios	0.00	0.00
			<b>Total Hacienda Pública/Patrimonio</b>	<b>45,182,029.53</b>	<b>44,072,367.06</b>
			<b>Total del Pasivo y Hacienda Pública/Patrimonio</b>	<b>47,616,776.32</b>	<b>46,810,687.04</b>

SISTEMA CONTABLE 2023  
 ESTADO DE ACTIVIDADES  
 DEL 1o. DE ENERO AL 31 DE DICIEMBRE DE 2023  
 (Cifras en Pesos)

Concepto	2023	2022
<b>INGRESOS Y OTROS BENEFICIOS</b>		
<i>Ingresos de Gestión</i>	<b>0.00</b>	<b>0.00</b>
Impuestos	0.00	0.00
Cuotas y Aportaciones de Seguridad Social	0.00	0.00
Contribuciones de Mejoras	0.00	0.00
Derechos	0.00	0.00
Productos	0.00	0.00
Aprovechamientos	0.00	0.00
Ingresos por Venta de Bienes y Prestación de Servicios	0.00	0.00
<i>Participaciones, Aportaciones, Convenios, Incentivos Derivados de la Colaboración Fiscal, Fondos Distintos de Aportaciones, Transferencias, Asignaciones, Subsidios y Subvenciones, y Pensiones y Jubilaciones</i>	<b>78,346,556.04</b>	<b>77,241,848.36</b>
Participaciones, Aportaciones, Convenios, Incentivos Derivados de la Colaboración Fiscal y Fondos Distintos de Aportaciones	0.00	0.00
Transferencias, Asignaciones, Subsidios y Subvenciones, y Pensiones y Jubilaciones	78,346,556.04	77,241,848.36
<i>Otros Ingresos y Beneficios</i>	<b>0.60</b>	<b>0.50</b>
Ingresos Financieros	0.00	0.00
Incremento por Variación de Inventarios	0.00	0.00
Disminución del Exceso de Estimaciones por Pérdida o Deterioro u Obsolescencia	0.00	0.00
Disminución del Exceso de Provisiones	0.00	0.00
Otros Ingresos y Beneficios Varios	0.60	0.50
<b>Total de Ingresos y Otros Beneficios</b>	<b>78,346,556.64</b>	<b>77,241,848.86</b>
<b>GASTOS Y OTRAS PÉRDIDAS</b>		
<i>Gastos de Funcionamiento</i>	<b>74,935,128.29</b>	<b>72,577,798.76</b>
Servicios Personales	62,430,949.33	60,825,986.40
Materiales y Suministros	6,544,342.54	5,254,349.95
Servicios Generales	5,959,836.42	6,497,462.41
<i>Transferencias, Asignaciones, Subsidios y Otras Ayudas</i>	<b>1,601,717.94</b>	<b>1,591,415.48</b>
Transferencias Internas y Asignaciones al Sector Público	0.00	0.00
Transferencias al Resto del Sector Público	0.00	0.00
Subsidios y Subvenciones	1,601,717.94	1,591,415.48
Ayudas Sociales	0.00	0.00
Pensiones y Jubilaciones	0.00	0.00
Transferencias a Fideicomisos, Mandatos y Contratos Análogos	0.00	0.00
Transferencias a la Seguridad Social	0.00	0.00
Donativos	0.00	0.00
Transferencias al Exterior	0.00	0.00
<i>Participaciones y Aportaciones</i>	<b>0.00</b>	<b>0.00</b>
Participaciones	0.00	0.00
Aportaciones	0.00	0.00
Convenios	0.00	0.00
<i>Intereses, Comisiones y Otros Gastos de la Deuda Pública</i>	<b>0.00</b>	<b>0.00</b>
Intereses de la Deuda Pública	0.00	0.00
Comisiones de la Deuda Pública	0.00	0.00
Gastos de la Deuda Pública	0.00	0.00
Costo por Coberturas	0.00	0.00
Apoyos Financieros	0.00	0.00
<i>Otros Gastos y Pérdidas Extraordinarias</i>	<b>192,416.28</b>	<b>1,510,009.00</b>
Estimaciones, Depreciaciones, Deterioros, Obsolescencia y Amortizaciones	0.00	0.00
Provisiones	0.00	0.00
Disminución de Inventarios	0.00	0.00
Otros Gastos	192,416.28	1,510,009.00
<i>Inversión Pública</i>	<b>0.00</b>	<b>0.00</b>
Inversión Pública no Capitalizable	0.00	0.00
<b>Total de Gastos y Otras Pérdidas</b>	<b>76,729,262.51</b>	<b>75,679,223.24</b>
<b>Resultados del Ejercicio (Ahorro/Desahorro)</b>	<b>1,617,294.13</b>	<b>1,562,625.62</b>

**CENTRO ESTATAL DE CONTROL DE CONFIANZA CERTIFICADO DEL ESTADO DE CHIAPAS**
**SISTEMA CONTABLE 2023  
 ESTADO DE VARIACIÓN EN LA HACIENDA PÚBLICA  
 DEL 01 DE ENERO AL 31 DE DICIEMBRE DE 2023**

(Cifras en Pesos)

Página 1 de 1

Fecha:

07/03/2024

Concepto	Hacienda Pública / Patrimonio Contribuido	Hacienda Pública / Patrimonio Generado de Ejercicios Anteriores	Hacienda Pública / Patrimonio Generado del Ejercicio	Exceso o Insuficiencia en la Actualización de la Hacienda Pública/Patrimonio	Total
<b>Hacienda Pública / Patrimonio Contribuido Neto de 2022</b>	<b>0.00</b>				<b>0.00</b>
Aportaciones	0.00				0.00
Donaciones de Capital	0.00				0.00
Actualización de la Hacienda Pública/Patrimonio	0.00				0.00
<b>Hacienda Pública / Patrimonio Generado Neto de 2022</b>		<b>42,509,741.44</b>	<b>1,562,625.62</b>		<b>44,072,367.06</b>
Resultados del Ejercicio (Ahorro/Desahorro)			1,562,625.62		1,562,625.62
Resultado de Ejercicios Anteriores		42,509,741.44			42,509,741.44
Revalúos		0.00			0.00
Reservas		0.00			0.00
Rectificaciones de Resultados de Ejercicios Anteriores		0.00			0.00
<b>Exceso o Insuficiencia en la Actualización de la Hacienda Pública / Patrimonio Neto de 2022</b>				<b>0.00</b>	<b>0.00</b>
Resultado por Posición Monetaria				0.00	0.00
Resultado por Tenencia de Activos no Monetarios				0.00	0.00
<b>Hacienda Pública / Patrimonio Neto Final de 2022</b>	<b>0.00</b>	<b>42,509,741.44</b>	<b>1,562,625.62</b>	<b>0.00</b>	<b>44,072,367.06</b>
<b>Cambios en la Hacienda Pública / Patrimonio Contribuido Neto de 2023</b>	<b>0.00</b>				<b>0.00</b>
Aportaciones	0.00				0.00
Donaciones de Capital	0.00				0.00
Actualización de la Hacienda Pública/Patrimonio	0.00				0.00
<b>Variaciones de la Hacienda Pública / Patrimonio Generado Neto de 2023</b>		<b>1,054,993.96</b>	<b>54,668.51</b>		<b>1,109,662.47</b>
Resultados del Ejercicio (Ahorro/Desahorro)			1,617,294.13		1,617,294.13
Resultados de Ejercicios Anteriores		1,054,993.96	(1,562,625.62)		(507,631.66)
Revalúos			0.00		0.00
Reservas			0.00		0.00
Rectificaciones de Resultados de Ejercicios Anteriores			0.00		0.00
<b>Cambios en el Exceso o Insuficiencia en la Actualización de la Hacienda Pública / Patrimonio Neto de 2023</b>				<b>0.00</b>	<b>0.00</b>
Resultado por Posición Monetaria				0.00	0.00
Resultado por Tenencia de Activos no Monetarios				0.00	0.00
<b>Hacienda Pública / Patrimonio Neto Final de 2023</b>	<b>0.00</b>	<b>43,564,735.40</b>	<b>1,617,294.13</b>	<b>0.00</b>	<b>45,182,029.53</b>

SISTEMA CONTABLE 2023  
 ESTADO DE CAMBIOS EN LA SITUACIÓN FINANCIERA  
 DEL 1o. DE ENERO AL 31 DE DICIEMBRE DE 2023  
 (Cifras en Pesos)

Página 1 de 1

Fecha: 07/03/2024

Concepto	Origen	Aplicación
<b>ACTIVO</b>	<b>252,595.70</b>	<b>1,058,684.98</b>
<b>Activo Circulante</b>	<b>183,743.64</b>	<b>66,586.90</b>
Efectivo y Equivalentes	183,743.64	0.00
Derechos a Recibir Efectivo o Equivalentes	0.00	66,586.90
Derechos a Recibir Bienes o Servicios	0.00	0.00
Inventarios	0.00	0.00
Almacenes	0.00	0.00
Estimación por Pérdida o Deterioro de Activos Circulantes	0.00	0.00
Otros Activos Circulantes	0.00	0.00
<b>Activo No Circulante</b>	<b>68,852.06</b>	<b>992,098.08</b>
Inversiones Financieras a Largo Plazo	0.00	0.00
Derechos a Recibir Efectivo o Equivalentes a Largo Plazo	0.00	0.00
Bienes Inmuebles, Infraestructura y Construcciones en Proceso	0.00	0.00
Bienes Muebles	0.00	585,546.98
Activos Intangibles	0.00	220,000.00
Depreciación, Deterioro y Amortización Acumulada de Bienes	0.00	186,551.10
Activos Diferidos	68,852.06	0.00
Estimación por Pérdida o Deterioro de Activos no Circulantes	0.00	0.00
Otros Activos no Circulantes	0.00	0.00
<b>PASIVO</b>	<b>0.00</b>	<b>303,573.19</b>
<b>Pasivo Circulante</b>	<b>0.00</b>	<b>303,573.19</b>
Cuentas por Pagar a Corto Plazo	0.00	303,573.19
Documentos por Pagar a Corto Plazo	0.00	0.00
Porción a Corto Plazo de la Deuda Pública a Largo Plazo	0.00	0.00
Títulos y Valores a Corto Plazo	0.00	0.00
Pasivos Diferidos a Corto Plazo	0.00	0.00
Fondos y Bienes de Terceros en Garantía y/o Administración a Corto Plazo	0.00	0.00
Provisiones a Corto Plazo	0.00	0.00
Otros Pasivos a Corto Plazo	0.00	0.00
<b>Pasivo No Circulante</b>	<b>0.00</b>	<b>0.00</b>
Cuentas a Pagar a Largo Plazo	0.00	0.00
Documentos por Pagar a Largo Plazo	0.00	0.00
Deuda Pública a Largo Plazo	0.00	0.00
Pasivos Diferidos a Largo Plazo	0.00	0.00
Fondos y Bienes de Terceros en Garantía y/o Administración a Largo Plazo	0.00	0.00
Provisiones a Largo Plazo	0.00	0.00
<b>HACIENDA PÚBLICA/PATRIMONIO</b>	<b>1,109,662.47</b>	<b>0.00</b>
<b>Hacienda Pública/Patrimonio Contribuido</b>	<b>0.00</b>	<b>0.00</b>
Aportaciones	0.00	0.00
Donaciones de Capital	0.00	0.00
Actualización de la Hacienda Pública/Patrimonio	0.00	0.00
<b>Hacienda Pública/Patrimonio Generado</b>	<b>1,109,662.47</b>	<b>0.00</b>
Resultados del Ejercicio (Ahorro/Desahorro)	54,668.51	0.00
Resultados de Ejercicios Anteriores	1,054,993.96	0.00
Revalúos	0.00	0.00
Reservas	0.00	0.00
Rectificaciones de Resultados de Ejercicios Anteriores	0.00	0.00
<b>Exceso o Insuficiencia en la Actualización de la Hacienda Pública/Patrimonio</b>	<b>0.00</b>	<b>0.00</b>
Resultado por Posición Monetaria	0.00	0.00
Resultado por Tenencia de Activos no Monetarios	0.00	0.00

**SISTEMA CONTABLE 2023**  
**ESTADO DE FLUJOS DE EFECTIVO**  
**DEL 01 DE ENERO AL 31 DE DICIEMBRE DE 2023**  
 (Cifras en Pesos)

Página 1 de 1

Fecha: 07/03/2024

Concepto	2023	2022
<b>Flujos de Efectivo de las Actividades de Operación</b>		
<b>Origen</b>	<b>78,346,556.64</b>	<b>77,241,848.86</b>
Impuestos	0.00	0.00
Cuotas y Aportaciones de Seguridad Social	0.00	0.00
Contribuciones de Mejoras	0.00	0.00
Derechos	0.00	0.00
Productos	0.00	0.00
Aprovechamientos	0.00	0.00
Ingresos por Venta de Bienes y Prestación de Servicios	0.00	0.00
Participaciones, Aportaciones, Convenios, Incentivos Derivados de la Colaboración Fiscal y Fondos Distintos de Aportaciones	0.00	0.00
Transferencias, Asignaciones, Subsidios y Subvenciones, y Pensiones y Jubilaciones	0.00	0.00
Otros Orígenes de Operación	78,346,556.64	77,241,848.86
<b>Aplicación</b>	<b>76,729,262.51</b>	<b>75,679,223.24</b>
Servicios Personales	62,430,949.33	60,825,986.40
Materiales y Suministros	6,544,342.54	5,254,349.95
Servicios Generales	5,959,836.42	6,497,462.41
Transferencias Internas y Asignaciones al Sector Público	0.00	0.00
Trasferencias al Resto del Sector Público	0.00	0.00
Subsidios y Subvenciones	1,601,717.94	1,591,415.48
Ayudas Sociales	0.00	0.00
Pensiones y Jubilaciones	0.00	0.00
Transferencias a Fideicomisos, Mandatos y Contratos Análogos	0.00	0.00
Transferencias a la Seguridad Social	0.00	0.00
Donativos	0.00	0.00
Transferencias al Exterior	0.00	0.00
Participaciones	0.00	0.00
Aportaciones	0.00	0.00
Convenios	0.00	0.00
Otras Aplicaciones de Operación	192,416.28	1,510,009.00
<b>Flujos Netos de Efectivo de las Actividades de Operación</b>	<b>1,617,294.13</b>	<b>1,562,625.62</b>
<b>Flujos de Efectivo de las Actividades de Inversión</b>		
<b>Origen</b>	<b>1,194,655.05</b>	<b>1,035,226.10</b>
Bienes Inmuebles, Infraestructura y Construcciones en Proceso	0.00	0.00
Bienes Muebles	70,809.03	0.00
Otros Orígenes de Inversión	1,123,846.02	1,035,226.10
<b>Aplicación</b>	<b>2,692,119.63</b>	<b>3,113,494.92</b>
Bienes Inmuebles, Infraestructura y Construcciones en Proceso	0.00	0.00
Bienes Muebles	656,356.01	1,213,104.52
Otras Aplicaciones de Inversión	2,035,763.62	1,900,390.40
<b>Flujos Netos de Efectivo de las Actividades de Inversión</b>	<b>(1,497,464.58)</b>	<b>(2,078,268.82)</b>
<b>Flujos de Efectivo de las Actividades de Financiamiento</b>		
<b>Origen</b>	<b>24,200.34</b>	<b>445,094.75</b>
Endeudamiento Neto	0.00	0.00
Interno	0.00	0.00
Externo	0.00	0.00
Otros Orígenes de Financiamiento	24,200.34	445,094.75
<b>Aplicación</b>	<b>327,773.53</b>	<b>1,459,388.99</b>
Servicios de la Deuda	0.00	0.00
Interno	0.00	0.00
Externo	0.00	0.00
Otras Aplicaciones de Financiamiento	327,773.53	1,459,388.99
<b>Flujos Netos de Efectivo por Actividades de Financiamiento</b>	<b>(303,573.19)</b>	<b>(1,014,294.24)</b>
<b>Incremento/Disminución Neta en el Efectivo y Equivalentes al Efectivo</b>	<b>(183,743.64)</b>	<b>(1,529,937.44)</b>
<b>Efectivo y Equivalentes al Efectivo al Inicio del Ejercicio</b>	<b>2,870,444.61</b>	<b>4,400,382.05</b>
<b>Efectivo y Equivalentes al Efectivo al Final del Ejercicio</b>	<b>2,686,700.97</b>	<b>2,870,444.61</b>

**GOBIERNO CONSTITUCIONAL DEL ESTADO DE CHIAPAS**  
**CENTRO ESTATAL DE CONTROL DE CONFIANZA CERTIFICADO DEL ESTADO DE CHIAPAS**

**SISTEMA CONTABLE 2023**  
**ESTADO ANALITICO DEL ACTIVO**  
**DEL 01 DE ENERO AL 31 DE DICIEMBRE DEL 2023**  
 (Cifras en Pesos)

Página 1 de 1

Fecha: 14/03/2024

Concepto	Saldo Inicial	Cargos del Período	Abonos del Período	Saldo Final	Variación del Período
<b>ACTIVO</b>	<b>46,810,687.04</b>	<b>220,353,470.09</b>	<b>219,547,380.81</b>	<b>47,616,776.32</b>	<b>806,089.28</b>
<b>ACTIVO CIRCULANTE</b>	<b>2,949,277.66</b>	<b>210,082,455.64</b>	<b>210,199,612.38</b>	<b>2,832,120.92</b>	<b>(117,156.74)</b>
Efectivo y Equivalentes	2,870,444.61	161,373,081.47	161,556,825.11	2,686,700.97	(183,743.64)
Derechos a Recibir Efectivo o Equivalentes	78,833.05	48,709,374.17	48,642,787.27	145,419.95	66,586.90
Derechos a Recibir Bienes o Servicios	0.00	0.00	0.00	0.00	0.00
Inventarios	0.00	0.00	0.00	0.00	0.00
Almacenes	0.00	0.00	0.00	0.00	0.00
Estimación por Pérdida o Deterioro de Activos Circulantes	0.00	0.00	0.00	0.00	0.00
Otros Activos Circulantes	0.00	0.00	0.00	0.00	0.00
<b>ACTIVO NO CIRCULANTE</b>	<b>43,861,409.38</b>	<b>10,271,014.45</b>	<b>9,347,768.43</b>	<b>44,784,655.40</b>	<b>923,246.02</b>
Inversiones Financieras a Largo Plazo	0.00	0.00	0.00	0.00	0.00
Derechos a Recibir Efectivo o Equivalentes a Largo Plazo	0.00	0.00	0.00	0.00	0.00
Bienes Inmuebles, Infraestructura y Construcciones en Proceso	2,784,158.94	0.00	0.00	2,784,158.94	0.00
Bienes Muebles	55,533,188.18	2,572,934.80	1,987,387.82	56,118,735.16	585,546.98
Activos Intangibles	2,954,321.21	440,000.00	220,000.00	3,174,321.21	220,000.00
Depreciación, Deterioro y Amortización Acumulada de Bienes	(17,479,111.01)	186,551.10	0.00	(17,292,559.91)	186,551.10
Activos Diferidos	68,852.06	7,071,528.55	7,140,380.61	0.00	(68,852.06)
Estimación por Pérdida o Deterioro de Activos no Circulantes	0.00	0.00	0.00	0.00	0.00
Otros Activos no Circulantes	0.00	0.00	0.00	0.00	0.00

DENOMINACIÓN DE LAS DEUDAS	MONEDA DE CONTRATACIÓN	INSTITUCIÓN O PAIS ACREEDOR	SALDO INICIAL DEL PERÍODO	SALDO FINAL DEL PERÍODO
<b>DEUDA PÚBLICA</b>				
<b>Corto Plazo</b>				
<b>Deuda Interna</b>			<b>0.00</b>	<b>0.00</b>
Instituciones de Crédito				
BBVA MEXICO, S.A.	Moneda Nacional	México	0.00	0.00
BANOBRAS, S.N.C.	Moneda Nacional	México	0.00	0.00
BANORTE, S.A.	Moneda Nacional	México	0.00	0.00
INTERACCIONES, S.A.	Moneda Nacional	México	0.00	0.00
SANTANDER, S.A.	Moneda Nacional	México	0.00	0.00
SCOTIABANK INVERLAT, S.A.	Moneda Nacional	México	0.00	0.00
Títulos y Valores	Moneda Nacional	México	0.00	0.00
Arrendamientos Financieros	Moneda Nacional	México	0.00	0.00
<b>Deuda Externa</b>			<b>0.00</b>	<b>0.00</b>
Organismos Financieros Internacionales				
Deuda Bilateral				
Títulos y Valores				
Arrendamientos Financieros				
<b>Subtotal de Deuda Pública a Corto Plazo</b>			<b>0.00</b>	<b>0.00</b>
<b>Largo Plazo</b>				
<b>Deuda Interna</b>			<b>0.00</b>	<b>0.00</b>
Instituciones de Crédito				
BBVA MEXICO, S.A.	Moneda Nacional	México	0.00	0.00
BANOBRAS, S.N.C.	Moneda Nacional	México	0.00	0.00
BANORTE, S.A.	Moneda Nacional	México	0.00	0.00
SANTANDER, S.A.	Moneda Nacional	México	0.00	0.00
Títulos y Valores	Moneda Nacional	México	0.00	0.00
Arrendamientos Financieros	Moneda Nacional	México	0.00	0.00
<b>Deuda Externa</b>			<b>0.00</b>	<b>0.00</b>
Organismos Financieros Internacionales				
Deuda Bilateral				
Títulos y Valores				
Arrendamientos Financieros				
<b>Subtotal de Deuda Pública a Largo Plazo</b>			<b>0.00</b>	<b>0.00</b>
<b>Total de Otros Pasivos</b>	Moneda Nacional	México	<b>2,738,319.98</b>	<b>2,434,746.79</b>
<b>Total de Deuda Pública y Otros Pasivos</b>			<b>2,738,319.98</b>	<b>2,434,746.79</b>

GOBIERNO CONSTITUCIONAL DEL ESTADO DE CHIAPAS  
CENTRO ESTATAL DE CONTROL DE CONFIANZA CERTIFICADO DEL ESTADO DE  
CHIAPAS

SISTEMA CONTABLE 2023  
INFORME SOBRE PASIVOS CONTINGENTES  
DEL 1o. DE ENERO AL 31 DE DICIEMBRE DE 2023

Página 1 de 1  
Fecha: 07/03/2024

---

De conformidad a las Principales Reglas de Registro y Valoración del Patrimonio (Elementos Generales), emitidas por el Consejo Nacional de Armonización Contable, publicadas en el capítulo reformado en el Diario Oficial de la Federación el 06 de octubre del 2014, y última reforma del 23 de diciembre de 2020, los Pasivos Contingentes consideran:

- a) Una obligación posible, surgida a raíz de sucesos pasados, cuya existencia ha de ser confirmada sólo por la ocurrencia, o en su caso, por la no ocurrencia, de uno o más eventos inciertos en el futuro, que no están enteramente bajo el control del Ente Público.
- b) Una obligación presente, surgida a raíz de sucesos pasados, que no se ha reconocido contablemente porque: no es probable que la entidad tenga que satisfacerla, desprendiéndose de recursos que incorporen beneficios económicos; o bien el importe de la obligación no pueda ser medido con la suficiente fiabilidad.

Al respecto, se informa que éste Ente Público a esta fecha **NO cuenta con Pasivos Contingentes** significativos pendientes de pago, ya que estos se reconocen y se liquidan en el transcurso del ejercicio, en la vigencia del presupuesto.



---

## **NOTAS A LOS ESTADOS FINANCIEROS**

### **Introducción**

Atendiendo a lo establecido por el artículo 17 de la Ley General de Contabilidad Gubernamental, cada ente público es responsable de su contabilidad, de la operación del sistema y en consecuencia de la información que proporciona para la integración de la Cuenta Pública.

De conformidad al artículo 46, fracción I, inciso g), 47, 48 y 49 de la Ley General de Contabilidad Gubernamental, así como, a la normatividad emitida por el Consejo Nacional de Armonización Contable, a continuación, se presentan las notas a los estados financieros del **Centro Estatal de Control de Confianza Certificado del Estado de Chiapas**, correspondiente al 31 de diciembre de 2023, con los siguientes apartados:

- Notas de Gestión Administrativa,
- Notas de Desglose, y
- Notas de Memoria (Cuentas de Orden).

---

## **NOTAS DE GESTIÓN ADMINISTRATIVA**

### **1.- Autorización e Historia**

#### ***a) Fecha de Creación del Ente Público***

El **Centro Estatal de Control de Confianza Certificado del Estado de Chiapas**; mediante publicación No. 465-A-2014, de fecha 12 de marzo de 2014, publicado en el periódico oficial Número 092, se crea el Organismo Público Desconcentrado jerárquicamente subordinado al Secretariado Ejecutivo del Sistema Estatal de Seguridad Pública.

#### ***b) Principales Cambios en su Estructura***

Con la creación del **Centro Estatal de Control de Confianza Certificado del Estado de Chiapas**; como un Órgano Desconcentrado, jerárquicamente subordinado al Secretariado Ejecutivo del Sistema Estatal de Seguridad Pública, con plena autonomía administrativa, presupuestaria, técnica, de operación, gestión y ejecución, con facultades de decisión, fomento y promoción en materia de evaluación y certificación de los integrantes de las diversas instituciones de Seguridad Pública del Estado, mismo que atenderá los asuntos señalados en la Ley del Sistema Estatal de Seguridad Pública.

### **2.- Panorama Económico y Financiero**

La situación económica y financiera del **Centro Estatal de Control de Confianza Certificado del Estado de Chiapas** fue aceptable durante el ejercicio; debido a que fueron tomados en cuenta todos los lineamientos y normas emitidos por el Consejo Nacional de Armonización Contable (CONAC), y los recursos ministrados por la Secretaría de Hacienda fueron presupuestados y erogados de manera adecuada tanto presupuestal, contable y financiera.

### **3.- Organización y Objeto Social**

#### **a) Objeto Social**

El **Centro Estatal de Control de Confianza Certificado del Estado de Chiapas**, es una Entidad que realiza evaluaciones y certifica a los integrantes de las Instituciones de Seguridad Pública del Estado, a quienes se le aplicará exámenes psicométricos, poligráficos, socioeconómicos y médico-toxicológico, con el fin de garantizar la confiabilidad y certeza en la función que realizan para brindar un servicio apegado a la legalidad.

#### **b) Principal Actividad**

- Evaluar y certificar a los policías, cuerpos de seguridad, de custodia, de tránsito y de caminos del Estado, además del personal del Ministerio de Justicia del Estado y del Consejo de Ejecución de Sanciones Penales y Medidas de Seguridad, en acciones relacionadas con su ingreso, permanencia y para el desempeño de sus actividades.
- Evaluar y certificar a los policías y cuerpos de seguridad de los Municipios del Estado que por acuerdo y solicitud así lo requieran, en acciones relacionadas con su ingreso, permanencia y para el desempeño de sus actividades.
- Formular, diseñar, programar, ejecutar, conducir y dar seguimiento a un sistema de control de base de datos y registros de policías, cuerpos de seguridad y personal de Ministerio de Justicia del Estado.
- Suscribir con los diversos órganos de seguridad, de control de confianza y certificación de la Federación y otros Estados, los acuerdos que se requieran para el cumplimiento de su objeto.
- Suscribir con los Municipios del Estado y demás personas los acuerdos necesarios para llevar a cabo las acciones a que se refiere el presente instrumento.
- Crear, ejecutar y dar seguimiento a un sistema o programa de base de datos que garantice el registro de situación patrimonial de los policías, cuerpos de seguridad, de custodia, de tránsito y de caminos del Estado, además del personal del Ministerio de Justicia del Estado y del Consejo de Ejecución de Sanciones Penales y Medidas de Seguridad, así como de sus familiares, desde el registro, modificación y conclusión.
- Participar en representación del Ejecutivo del Estado, en las reuniones que convoque el Centro de Investigación y Seguridad Nacional y, en general con cualquier otra autoridad o persona que tenga funciones relacionadas con el objeto de creación del Centro, debiendo informar permanentemente al Ejecutivo de las acciones y los resultados derivados de las mismas.
- Comunicar e informar a las autoridades competentes las conductas o el incumplimiento de las normas administrativas de aquellos servidores públicos que detecte el Centro en el ejercicio de sus funciones, para que aquellas inicien los procedimientos y determinen las sanciones que resulten procedentes.

#### **c) Ejercicio Fiscal**

Ejercicio 2023

***d) Régimen Jurídico***

El **Centro Estatal de Control de Confianza Certificado del Estado de Chiapas**; está registrada ante el Servicio de Administración Tributaria como persona moral con fines no lucrativos, cuya actividad económica es la administración pública estatal en general, y sus obligaciones son las siguientes:

- Presentar la declaración y pago provisional mensual de retenciones de Impuesto Sobre la Renta (ISR), y por sueldos y salarios (ISSS).
- Presentar la declaración anual donde se informe sobre las retenciones de los trabajadores que recibieron sueldos y salarios, y trabajadores asimilados a salarios.

***e) Consideraciones Fiscales del Ente***

El **Centro Estatal de Control de Confianza Certificado del Estado de Chiapas**, se ubica dentro de las personas morales a que se refiere el artículo 95 y 102 de la LISR, pero tiene otras obligaciones como:

- Presentar la declaración y pago provisional de retenciones de ISSS
- Aportaciones patronales al INFONAVIT
- Aportaciones patronales al IMSS
- 2 por ciento del Impuesto Sobre Nóminas
- 2 por ciento Impuesto Sobre Nóminas a prestadores de servicios

**f) Estructura Organizacional Básica**

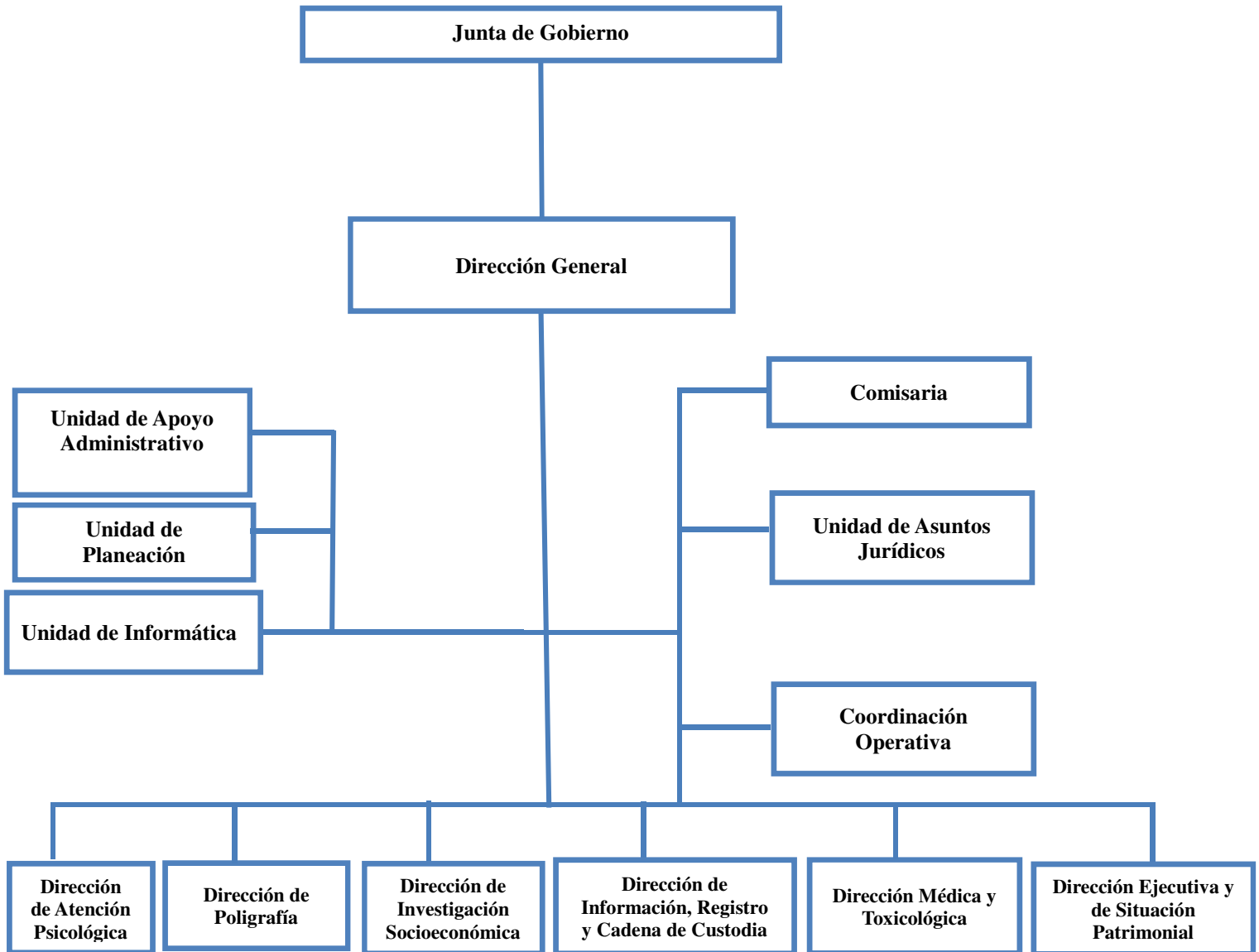

**g) Fideicomisos de los cuales es Fideicomitente o Fideicomisario, y Contratos Análogos, incluyendo Mandatos de los cuales es parte**

(No Aplica)

**4.- Bases de Preparación de los Estados Financieros**

Para llevar a cabo la preparación de los Estados Financieros del presente ejercicio se consideró lo siguiente:

**a) Si se ha observado la normatividad emitida por el CONAC y las disposiciones legales aplicables.**

Se ha observado las disposiciones legales de la Normatividad emitida por el CONAC y la Ley General de Contabilidad Gubernamental (LGCG), siendo congruente con la armonización contable en la emisión de los estados financieros.

**b) La normatividad aplicada para el reconocimiento, valuación y revelación de los diferentes rubros de la información financiera, así como las bases de medición utilizadas para la elaboración de los estados financieros; por ejemplo: costo histórico, valor de realización, valor razonable, valor de recuperación o cualquier otro método empleado y los criterios de aplicación de los mismos.**

Todas las cuentas que afectan económicamente al **Centro Estatal de Control de Confianza Certificado del Estado de Chiapas**, están cuantificados en términos monetarios y se registran al costo histórico. El costo histórico de las operaciones corresponde al monto erogado para su adquisición conforme a la documentación contable original justificativa y comprobatoria.

**c) Postulados Básicos de Contabilidad Gubernamental (PBCG).**

Las bases de preparación de los estados financieros del **Centro Estatal de Control de Confianza Certificado del Estado de Chiapas**, aplican los postulados básicos siguientes:

- 1.- Sustancia Económica
- 2.- Entes Públicos
- 3.- Existencia Permanente
- 4.- Revelación Suficiente
- 5.- Importancia Relativa
- 6.- Registro e Integración Presupuestaria
- 7.- Consolidación de la Información Financiera
- 8.- Devengo Contable
- 9.- Valuación
- 10.- Dualidad Económica
- 11.- Consistencia

**d) Normatividad supletoria. En caso de emplear varios grupos de normatividades (normatividades supletorias), deberá realizar la justificación razonable correspondiente, su alineación con los PBCG y a las características cualitativas asociadas descritas en el Marco Conceptual de Contabilidad Gubernamental (MCCG) y sus modificaciones**

(No Aplica)

***e) Para las Entidades que por primera vez estén implementando la base devengado de acuerdo a la Ley de Contabilidad; deberán revelar las nuevas políticas de reconocimiento, su plan de implementación, revelar los cambios en las políticas, la clasificación y medición de las mismas, así como su impacto en la información financiera, y presentar los últimos estados financieros con la normatividad anteriormente utilizada con las nuevas políticas para fines de comparación en la transición a la base de devengado.***

(No Aplica)

#### **5.- Políticas de Contabilidad Significativas**

(No Aplica)

#### **6.- Posición en Moneda Extranjera y Protección por Riesgo Cambiario**

(No Aplica)

#### **7.- Reporte Analítico del Activo**

En las reglas específicas del Registro y Valoración del Patrimonio emitidas por el Consejo Nacional de Armonización Contable, se definió como vida útil de un activo, al periodo durante el que se espera utilizar el activo, además, se menciona que se considerará que un activo tiene una vida útil indefinida cuando, sobre la base de un análisis de todos los factores relevantes, no exista un límite previsible al periodo a lo largo del cual se espera que el activo genere rendimientos económicos o potencial de servicio, o a la utilización en la producción de bienes y servicios públicos. Con base en estas reglas, los activos del **Centro Estatal de Control de Confianza Certificado del Estado de Chiapas**, sitúa la valoración de sus bienes tangibles e intangibles aplicando la depreciación y amortización, utilizando el procedimiento establecido por el Consejo Nacional de Armonización Contable (CONAC).

Las principales variaciones que presenta el activo del 1 de enero al 31 de diciembre de 2023, se integra de la siguiente manera:

- a) La variación negativa por \$ 183,743.64, del rubro Efectivo y Equivalentes se debe al registro de las diferentes ministraciones por parte de la Secretaría de Hacienda para pago a proveedores; así como también los pagos de nómina personal de estructura y gastos diversos (CFE y Viáticos) y contribuciones estatales, federales y retenciones a terceros; al mes que se informa.
- b) La variación positiva por \$ 66,586.90 del rubro Derechos a Recibir Efectivo o Equivalentes se debe al registro de las ministraciones y pagos efectuados del FASP estatal y federal al periodo que se informa.
- c) La variación positiva por \$ 585,546.98 del rubro de Bienes Muebles se debe a que en el mes de diciembre se registró la baja de activos por deterioro con número de cedula de baja folio:1812023; folio: 1462023 y folio: 1652023 de fecha 06 de octubre del 2023.
- d) La variación positiva por \$220,000.00 del rubro de Activos Intangibles se debe a la compra de renovación de licencia de software de seguridad perimetral de fireware.
- e) La variación positiva por \$ 186,551.10 del rubro de Depreciación, Deterioro y Amortización Acumulada de Bienes se debe al registro por las bajas de bienes muebles por obsolescencia o termino de vida util.
- f) La variación negativa por \$ 68,852.06 del rubro Activos Diferidos se debe a que en el mes de diciembre se regularizo el gasto del capítulo 2000.- Materiales y Suministros y capitulo 3000.- Servicios Generales, de acuerdo al artículo 20, Capítulo IV de la Normatividad Contable del Estado de Chiapas para el Ejercicio Fiscal 2023.

## **8.- Fideicomisos, Mandatos y Análogos**

El **Centro Estatal de Control de Confianza Certificado del Estado de Chiapas** no tiene Fideicomisos bajo su responsabilidad o donde se haya hecho aportación de recursos alguna.

## **9.- Reporte de la Recaudación**

(No Aplica)

## **10.- Información sobre la Deuda y el Reporte Analítico de la Deuda**

(No Aplica)

## **11.- Calificaciones Otorgadas**

(No Aplica)

## **12.- Proceso de Mejora**

### ***a) Principales Políticas de Control Interno***

**Manual de Procedimientos:** Nos indica los procedimientos que debemos seguir de forma ordenada en el desarrollo de las actividades; evitando duplicidad de esfuerzos.

**Ley General de Contabilidad Gubernamental (LGCG):** Nos establece los criterios generales que rigen la contabilidad gubernamental y la emisión de información financiera, incluyendo la presupuestaria y programática en forma razonable y transparente.

**Normatividad Contable:** Tiene por objeto efectuar el registro contable de los recursos públicos y la preparación de informes financieros de forma armonizada, que dan transparencia para la interpretación, evaluación, fiscalización y entrega de informes; regulando las operaciones contables.

**Normas Presupuestarias:** Nos indica cómo se ejecuta el gasto público, administrándolo con eficiencia, eficacia, economía, transparencia y honradez, para rendir cuentas de los recursos públicos, así mismo contribuir a fortalecer la armonización presupuestaria y contable.

### ***b) Medidas de Desempeño Financiero, Metas y Alcance***

A través del proceso de armonización contable, se da un cambio trascendental para atender en tiempo y forma el nuevo esquema de la contabilidad gubernamental, logrando resultados en materia de información financiera, transparencia y rendición de cuentas, así como, mantener la liquidez y solvencia económica.

**13.- Información por Segmentos**

(No Aplica)

**14.- Eventos Posteriores al Cierre**

(No Aplica)

**15.- Partes Relacionadas**

“No existen partes relacionadas que pudieran ejercer influencia significativa sobre la toma de decisiones financieras y operativas”

**16.- Responsabilidad sobre la Presentación Razonable de la Información Contable**

“Bajo protesta de decir verdad declaramos que los Estados Financieros y sus Notas, son razonablemente correctos y son responsabilidad del emisor”

**NOTAS DE DESGLOSE**

**NOTAS AL ESTADO DE ACTIVIDADES**

El Estado de Actividades refleja el resultado entre el saldo total de los ingresos captados y el saldo total de los gastos incurridos por **Centro Estatal de Control de Confianza Certificado del Estado de Chiapas**, cuya diferencia positiva o negativa determina el ahorro o desahorro del 1 de enero al 31 de diciembre de 2023, sin considerar la inversión física en Bienes Muebles e Inmuebles, Infraestructura y Construcciones en Proceso. De esta forma el resultado durante este periodo refleja un ahorro por \$ 1,617,294.13.

**Ingresos y Otros Beneficios**

***Participaciones, Aportaciones, Convenios, Incentivos Derivados de la Colaboración Fiscal, Fondos Distintos de Aportaciones, Transferencias, Asignaciones, Subsidios y Subvenciones, y Pensiones y Jubilaciones***

Al 31 de diciembre de 2023, el 15 % o más de este rubro están integrados por recursos presupuestales radicados a través de transferencias que la Secretaría de Hacienda realiza con base al presupuesto autorizado, para llevar a cabo las actividades de **Centro Estatal de Control de Confianza Certificado del Estado de Chiapas**.

**PARTICIPACIONES, APORTACIONES, CONVENIOS, INCENTIVOS DERIVADOS DE LA COLABORACIÓN FISCAL, FONDOS DISTINTOS DE APORTACIONES, TRANSFERENCIAS, ASIGNACIONES, SUBSIDIOS Y SUBVENCIONES, Y PENSIONES Y JUBILACIONES**

( Cifras en Pesos )

CONCEPTO	NATURALEZA	2023	2022
Transferencias, Asignaciones, Subsidios y Subvenciones, y Pensiones y Jubilaciones	Acreedora	\$ 78,346,556.04	\$ 77,241,848.36
<b>SUMAS</b>		<b>\$ 78,346,556.04</b>	<b>\$ 77,241,848.36</b>



**GOBIERNO CONSTITUCIONAL DEL ESTADO DE CHIAPAS**  
**CENTRO ESTATAL DE CONTROL DE CONFIANZA CERTIFICADO**  
**DEL ESTADO DE CHIAPAS**  
**NOTAS A LOS ESTADOS FINANCIEROS**  
**DEL 1 DE ENERO AL 31 DE DICIEMBRE DE 2023**  
**(Cifras en Pesos)**

Página 9 de 22

Fecha: 20/03/2024

**Otros Ingresos y Beneficios**

El rubro de Otros Ingresos y Beneficios, corresponden a ingresos obtenidos al 31 de diciembre de 2023. A continuación se explican aquellas que en lo individual representan el 15 % o más del total de las mismas, integrado por: Otros Ingresos y Beneficios Varios con un importe de \$0.60 por concepto de apertura de cuentas bancarias.

<b>OTROS INGRESOS Y BENEFICIOS</b>			
<b>( Cifras en Pesos )</b>			
<b>CONCEPTO</b>	<b>NATURALEZA</b>	<b>2023</b>	<b>2022</b>
Otros Ingresos y Beneficios Varios	Acreedora	0.60	0.50
	<b>SUMAS</b>	<b>\$ 0.60</b>	<b>\$ 0.50</b>
<b>TOTAL DE INGRESOS Y OTROS BENEFICIOS</b>		<b>\$ 78,346,556.64</b>	<b>\$ 77,241,848.86</b>

**Gastos y Otras Pérdidas**

**Gastos de Funcionamiento**

Los gastos de funcionamiento lo integran todas las erogaciones realizadas en la operatividad al 31 de diciembre de 2023, principalmente en los capítulos 1000 Servicios Personales, 2000 Materiales y Suministros, y 3000 Servicios Generales.

Del total de los Gastos de Funcionamiento, se explican aquellas que en lo individual representan el 15 % o más, de la totalidad de las mismas, el cual se integra de la siguiente manera: el importe de \$ 62,430,949.33 correspondiente a pagos de sueldos y salarios del personal que labora en **Centro Estatal de Control de Confianza Certificado del Estado de Chiapas**, así como, el importe de \$ 6,544,342.54 del capítulo 2000 Materiales y Suministros, por concepto de servicios recibidos durante la operatividad, correspondiente al 31 de diciembre de 2023.

<b>GASTOS DE FUNCIONAMIENTO</b>		
<b>( Cifras en Pesos )</b>		
<b>CONCEPTO</b>	<b>2023</b>	<b>2023</b>
Servicios Personales	\$ 62,430,949.33	\$ 60,825,986.40
Materiales y Suministros	6,544,342.54	5,254,349.95
Servicios Generales	5,959,836.42	6,497,462.41
<b>SUMAS</b>	<b>\$ 74,935,128.29</b>	<b>\$ 72,577,798.76</b>

**GOBIERNO CONSTITUCIONAL DEL ESTADO DE CHIAPAS**  
**CENTRO ESTATAL DE CONTROL DE CONFIANZA CERTIFICADO**  
**DEL ESTADO DE CHIAPAS**  
**NOTAS A LOS ESTADOS FINANCIEROS**  
**DEL 1 DE ENERO AL 31 DE DICIEMBRE DE 2023**  
**(Cifras en Pesos)**

Página 10 de 22

Fecha: 20/03/2024

**Transferencias, Asignaciones, Subsidios y Otras Ayudas**

Las Transferencias, Asignaciones, Subsidios y Otras Ayudas, que en lo individual representan el 15 % o más del total del rubro, lo integran todas las erogaciones realizadas en la operatividad al 31 de diciembre de 2023, principalmente por el importe de \$1,601,717.94, por concepto de subsidios por otras medidas económicas.

<b>TRANSFERENCIAS, ASIGNACIONES, SUBSIDIOS Y OTRAS AYUDAS</b>		
<b>( Cifras en Pesos )</b>		
<b>CONCEPTO</b>	<b>2023</b>	<b>2022</b>
Subsidios y Subvenciones	\$ 1,601,717.94	\$ 1,591,415.48
<b>SUMAS</b>	<b>\$ 1,601,717.94</b>	<b>\$ 1,591,415.48</b>

**Otros Gastos y Pérdidas Extraordinarias**

Dentro de este rubro se explican aquellas que en lo individual representan el 15 % o más, de la totalidad de las mismas, el cual se integra de la siguiente manera: con un importe de \$192,416.28 se encuentran el registro de aquellos bienes, cuyo costo unitario de adquisición no sobrepasa 70 veces el valor diario de la Unidad de Medida y Actualización (UMA), al 31 de diciembre de 2023.

<b>OTROS GASTOS Y PÉRDIDAS EXTRAORDINARIAS</b>		
<b>( Cifras en Pesos )</b>		
<b>CONCEPTO</b>	<b>2023</b>	<b>2022</b>
Otros Gastos	\$ 192,416.28	\$ 1,510,009.00
<b>SUMAS</b>	<b>\$ 192,416.28</b>	<b>\$ 1,510,009.00</b>
<b>TOTAL DE GASTOS Y OTRAS PÉRDIDAS</b>	<b>\$ 76,729,262.51</b>	<b>\$ 75,679,223.24</b>

**NOTAS AL ESTADO DE SITUACIÓN FINANCIERA**

El Estado de Situación Financiera muestra la posición financiera de **Centro Estatal de Control de Confianza Certificado del Estado de Chiapas**, valuados y elaborados de acuerdo con los Postulados Básicos de Contabilidad Gubernamental, Normas y Metodología para la Emisión de Información Financiera y Estructura de los Estados Financieros del Ente Público y Característica de sus Notas, emitidos por el Consejo Nacional de Armonización Contable (CONAC), el cual refleja los bienes y derechos que se clasifican en rubros de acuerdo a su disponibilidad de liquidez al igual que sus obligaciones o compromisos, agrupándolas con relación a su exigibilidad.

**GOBIERNO CONSTITUCIONAL DEL ESTADO DE CHIAPAS**  
**CENTRO ESTATAL DE CONTROL DE CONFIANZA CERTIFICADO**  
**DEL ESTADO DE CHIAPAS**  
**NOTAS A LOS ESTADOS FINANCIEROS**  
**DEL 1 DE ENERO AL 31 DE DICIEMBRE DE 2023**  
**(Cifras en Pesos)**

**ACTIVO**

El activo se compone de los fondos, valores, derechos y bienes cuantificados en términos monetarios, los cuales dispone el **Centro Estatal de Control de Confianza Certificado del Estado de Chiapas**, para la operatividad y la prestación de servicios públicos, éste se integra como sigue:

**Circulante**

***Efectivo y Equivalentes***

El rubro de efectivo y equivalentes al 31 de diciembre de 2023, asciende a \$ 2,686,700.97, el cual representa el 94.9 % del total de activo circulante, se integra por la disponibilidad financiera para cubrir los compromisos de pagos a los diferentes proveedores, así como, pagos de impuestos y otras contribuciones. También, se encuentran las ministraciones por parte de la Secretaria de Hacienda de las diferentes fuentes de financiamiento que integran este Centro.

<b>EFFECTIVO Y EQUIVALENTES</b>		
<b>( Cifras en Pesos )</b>		
<b>CONCEPTO</b>	<b>2023</b>	<b>2022</b>
<b>Bancos/Dependencias y Otros</b>	\$ 694,617.53	\$ 1,043,673.20
<b>Fondos con Afectación Específica</b>	1,992,083.44	1,826,771.41
<b>SUMAS</b>	<b>\$ 2,686,700.97</b>	<b>\$ 2,870,444.61</b>

<b>FONDOS CON AFECTACIÓN ESPECÍFICA</b>	<b>2023</b>	<b>2022</b>
Fondo General de Participaciones	\$1,715,446.34	\$1,610,150.40
Fondo de Compensación	50,440.84	8,080.67
Fondo de Fiscalización y Recaudación	225,892.84	205,752.42
ISR Participable Estatal	303.42	2,787.92
<b>SUMAS</b>	<b>\$ 1,992,083.44</b>	<b>\$ 1,826,771.41</b>

***Derechos a Recibir Efectivo o Equivalentes***

Este rubro del activo asciende a \$145,419.95, el cual representa el 5.1 % del total del activo circulante, corresponde al periodo que se informa, se integra por las ministraciones del Fondo de Aportaciones para la Seguridad Pública (Fasp) Estatal y Federal que serán reintegradas a la Secretaria de Hacienda y a la TESOFE al periodo que se informa.

**GOBIERNO CONSTITUCIONAL DEL ESTADO DE CHIAPAS**  
**CENTRO ESTATAL DE CONTROL DE CONFIANZA CERTIFICADO**  
**DEL ESTADO DE CHIAPAS**  
**NOTAS A LOS ESTADOS FINANCIEROS**  
**DEL 1 DE ENERO AL 31 DE DICIEMBRE DE 2023**  
**(Cifras en Pesos)**

Página 12 de 22

Fecha: 20/03/2024

<b>DERECHOS A RECIBIR EFECTIVO O EQUIVALENTES</b>			
<b>( Cifras en Pesos )</b>			
<b>CONCEPTO</b>	<b>VENCIMIENTO (DÍAS)</b>	<b>2023</b>	<b>2022</b>
<b>Cuentas por Cobrar a Corto Plazo</b>	≤ 365	\$ 145,419.95	\$ 78,833.05
	<b>SUMAS</b>	<b>\$ 145,419.95</b>	<b>\$ 78,833.05</b>

<b>CUENTAS POR COBRAR A CORTO PLAZO</b>	<b>VENCIMIENTO (DÍAS)</b>	<b>2023</b>	<b>2022</b>
Ministraciones por Depositar	≤ 365	\$ 145,419.95	\$ 78,833.05
	<b>SUMAS</b>	<b>\$ 145,419.95</b>	<b>\$ 78,833.05</b>

**No Circulante**
***Bienes Inmuebles, Infraestructura y Construcciones en Proceso***

Este rubro del activo asciende a \$ 2,784,158.94, el cual representa el 6.2 % del total del activo no circulante, correspondiente al finiquito de la obra Mejoramiento y Ampliación del Edificio Centro Estatal de Control de Confianza Certificado del Estado de Chiapas del contratista Gabel y Andreco Construcciones y Edificaciones, S.A. de C.V. ubicado en 1ª. Avenida Sur Oriente No.290, colonia Centro.

<b>BIENES INMUEBLES, INFRAESTRUCTURA Y CONSTRUCCIONES EN PROCESO</b>		
<b>( Cifras en Pesos )</b>		
<b>CONCEPTO</b>	<b>2023</b>	<b>2022</b>
<b>Edificios no Habitacionales</b>	\$ 2,784,158.94	\$ 2,784,158.94
	<b>SUMAS</b>	<b>\$ 2,784,158.94</b>

***Bienes Muebles***

Este rubro representa los bienes muebles que son propiedad del **Centro Estatal de Control de Confianza Certificado del Estado de Chiapas**, como son: Mobiliario y Equipo de Administración, Mobiliario y Equipo Educativo y Recreativo, Equipo e Instrumental Médico y de Laboratorio, Vehículos y Equipo de Transporte, Equipo de Defensa y Seguridad, Maquinaria, Otros Equipos y Herramientas, que aún se encuentran en buenas condiciones y que son básicos para la operatividad del mismo; los cuales fueron adquiridos con recursos presupuestales, así como, algunos fueron obtenidos mediante transferencias de otros entes públicos, en el periodo que se informa, así como, en ejercicios anteriores.

**GOBIERNO CONSTITUCIONAL DEL ESTADO DE CHIAPAS**  
**CENTRO ESTATAL DE CONTROL DE CONFIANZA CERTIFICADO**  
**DEL ESTADO DE CHIAPAS**  
**NOTAS A LOS ESTADOS FINANCIEROS**  
**DEL 1 DE ENERO AL 31 DE DICIEMBRE DE 2023**  
**(Cifras en Pesos)**

Página 13 de 22

Fecha: 20/03/2024

Al 31 de diciembre de 2023, este rubro asciende a \$ 56,118,735.16, que representa el 125.3 % del activo no circulante.

<b>BIENES MUEBLES</b>		
( Cifras en Pesos )		
<b>CONCEPTO</b>	<b>2023</b>	<b>2022</b>
<b>Mobiliario y Equipo de Administración</b>	\$ 33,937,419.35	\$ 33,281,063.34
<b>Mobiliario y Equipo Educacional y Recreativo</b>	1,855,273.08	1,916,430.13
<b>Equipo e Instrumental Médico y de Laboratorio</b>	7,614,810.52	7,624,462.50
<b>Vehículos y Equipo de Transporte</b>	5,203,921.00	5,203,921.00
<b>Equipo de Defensa y Seguridad</b>	2,118,044.00	2,118,044.00
<b>Maquinaria, Otros Equipos y Herramientas</b>	5,389,267.21	5,389,267.21
<b>SUMAS</b>	<b>\$ 56,118,735.16</b>	<b>\$ 55,533,188.18</b>

**Activos Intangibles**

Este rubro representa los activos intangibles que son propiedad del **Centro Estatal de Control de Confianza Certificado del Estado de Chiapas**, como son: software y licencias, que aún se encuentran en buenas condiciones y que son básicos para la operatividad de las áreas administrativas; los cuales fueron adquiridos con recursos presupuestales, en ejercicios anteriores.

Al 31 de diciembre de 2023, este rubro asciende a \$ 3,174,321.21, que representa el 7.1 % del activo no circulante.

<b>ACTIVOS INTANGIBLES</b>			
( Cifras en Pesos )			
<b>CONCEPTO</b>	<b>NATURALEZA</b>	<b>2023</b>	<b>2022</b>
<b>Software</b>	Deudora	\$ 1,343,997.46	\$ 1,343,997.46
<b>Licencias</b>	Deudora	1,830,323.75	1,610,323.75
	<b>SUMAS</b>	<b>\$ 3,174,321.21</b>	<b>\$ 2,954,321.21</b>

**Depreciación, Deterioro y Amortización Acumulada de Bienes**

Este rubro representa la depreciación y amortización aplicada a los bienes tangibles e intangibles que son propiedad del **Centro Estatal de Control de Confianza Certificado del Estado de Chiapas**, utilizando el procedimiento establecido por el Consejo Nacional de Armonización Contable (CONAC), aplicados en el ejercicio 2023. Asimismo para este periodo que se informa se realizaron bajas por deterioro de bienes muebles por obsolescencia o termino de vida útil en las cuentas: Mobiliario y Equipo de Administración, Equipo e Instrumental Médico y de Laboratorio y Mobiliario y Equipo Educacional y Recreativo.

Al periodo que se informa, este rubro presenta una cifra negativa de \$ 17,292,559.91, el cual refleja una disminución del 38.7 % del activo no circulante.

**GOBIERNO CONSTITUCIONAL DEL ESTADO DE CHIAPAS**  
**CENTRO ESTATAL DE CONTROL DE CONFIANZA CERTIFICADO**  
**DEL ESTADO DE CHIAPAS**  
**NOTAS A LOS ESTADOS FINANCIEROS**  
**DEL 1 DE ENERO AL 31 DE DICIEMBRE DE 2023**  
**(Cifras en Pesos)**

Página 14 de 22

Fecha: 20/03/2024

**DEPRECIACIÓN, DETERIORO Y AMORTIZACIÓN ACUMULADA DE BIENES**

( Cifras en Pesos )

CONCEPTO	2023	2022
Depreciación Acumulada de Bienes Muebles	\$ (17,292,559.91)	\$ (17,479,111.01)
<b>SUMAS</b>	<b>\$ (17,292,559.91)</b>	<b>\$ (17,479,111.01)</b>

DEPRECIACIÓN ACUMULADA DE BIENES MUEBLES	MONTO DEL BIEN	DEPRECIACIÓN DEL EJERCICIO	DEPRECIACIÓN ACUMULADA	TASA APLICADA
Mobiliario y Equipo de Administración	\$ 33,937,419.35	\$ 0	\$ (12,068,333.98)	20 y 33.3 %
Mobiliario y Equipo Educativo y Recreativo	1,855,273.08	0	(969,528.12)	
Equipo e Instrumental Médico y de Laboratorio	7,614,810.52	0	(2,073,052.92)	
Vehículos y Equipo de Transporte	5,203,921.00	0	(1,506,701.52)	20 %
Equipo de Defensa y Seguridad	2,118,044.00	0	(402,428.36)	10 %
Maquinaria, Otros Equipos y Herramientas	5,389,267.21	0	(272,515.01)	20 y 33.3 %
<b>SUMAS</b>	<b>\$ 56,118,735.16</b>	<b>\$ 0</b>	<b>\$ (17,292,559.91)</b>	

## PASIVO

Es el conjunto de cuentas que permite el registro de las obligaciones contraídas por el **Centro Estatal de Control de Confianza Certificado del Estado de Chiapas**, para el desarrollo de sus funciones y la prestación de los servicios públicos. Al 31 de diciembre de 2023, los estados financieros reflejan principalmente pasivo circulante o corto plazo, es decir, aquellas obligaciones en que la exigibilidad de pago es menor a un año.

### Circulante

#### *Cuentas por Pagar a Corto Plazo*

Al 31 de diciembre de 2023, este rubro asciende a \$ 2,434,746.79, el cual representa el 100 % del total del pasivo circulante, se integra principalmente por las prestaciones salariales como son: las aportaciones patronales al IMSS, INFONAVIT. Así mismo, por los compromisos contraídos por la adquisición de bienes de consumo e inventariables, y por la contratación de servicios con proveedores, necesarios para el funcionamiento del ente público, las cuales se encuentran pendiente de pago.

Además, se integra por las retenciones y contribuciones a favor de terceros como son: ISSS, 2 por ciento del Impuesto sobre Nóminas, así como el 2 por ciento del Impuesto sobre Nóminas a prestadores de servicios, y otras retenciones a terceros, los cuales se encuentran pendientes de enterar.

**GOBIERNO CONSTITUCIONAL DEL ESTADO DE CHIAPAS**  
**CENTRO ESTATAL DE CONTROL DE CONFIANZA CERTIFICADO**  
**DEL ESTADO DE CHIAPAS**  
**NOTAS A LOS ESTADOS FINANCIEROS**  
**DEL 1 DE ENERO AL 31 DE DICIEMBRE DE 2023**  
**(Cifras en Pesos)**

Página 15 de 22

Fecha: 20/03/2024

También, se encuentran registrados los rendimientos bancarios, de las diferentes cuentas con las que opera el Centro Estatal de Control de Confianza Certificado del Estado de Chiapas.

<b>CUENTAS POR PAGAR A CORTO PLAZO</b>			
<b>( Cifras en Pesos )</b>			
<b>CONCEPTO</b>	<b>VENCIMIENTO (DÍAS)</b>	<b>2023</b>	<b>2022</b>
<b>Servicios Personales por Pagar a Corto Plazo</b>	≤ 365	\$ 714,321.54	\$ 690,121.20
<b>Proveedores por Pagar a Corto Plazo</b>	≤ 365	20,018.00	26,718.93
<b>Retenciones y Contribuciones por Pagar a Corto Plazo</b>	≤ 365	1,700,055.56	2,020,776.48
<b>Otras Cuentas por Pagar a Corto Plazo</b>	≤ 365	351.69	703.37
	<b>SUMAS</b>	<b>\$ 2,434,746.79</b>	<b>\$ 2,738,319.98</b>

**NOTAS AL ESTADO DE VARIACIÓN EN LA HACIENDA PÚBLICA**

La Hacienda Pública representa el importe de los bienes y derechos que son propiedad del **Centro Estatal de Control de Confianza Certificado del Estado de Chiapas**, dicho importe es modificado principalmente por el resultado positivo obtenido al 31 de diciembre de 2023, el cual asciende a \$ 1,617,294.13.

El Estado de Variación en la Hacienda Pública muestra las modificaciones o cambios realizados en la Hacienda Pública, dichas variaciones representan el resultado derivado del registro de operaciones de ejercicios anteriores por reintegros, depuración contable y regularización de saldos; a la fecha que se informa, la Hacienda Pública refleja un saldo de \$ 45,182,029.53.

Así también, es modificado por el aumento o disminución al patrimonio, derivado del registro de movimientos realizados durante el periodo que se informa. A la fecha que se informa la modificación neta positiva al patrimonio es de \$ 1,109,662.47.

<b>HACIENDA PÚBLICA/PATRIMONIO</b>		
<b>( Cifras en Pesos )</b>		
<b>CONCEPTO</b>	<b>2023</b>	<b>2022</b>
<b>Patrimonio Generado</b>	45,182,029.53	44,072,367.06
	<b>SUMAS</b>	<b>\$ 44,072,367.06</b>

**GOBIERNO CONSTITUCIONAL DEL ESTADO DE CHIAPAS**  
**CENTRO ESTATAL DE CONTROL DE CONFIANZA CERTIFICADO**  
**DEL ESTADO DE CHIAPAS**  
**NOTAS A LOS ESTADOS FINANCIEROS**  
**DEL 1 DE ENERO AL 31 DE DICIEMBRE DE 2023**  
**(Cifras en Pesos)**

Página 16 de 22

Fecha: 20/03/2024

**Patrimonio Generado**
**Resultados del Ejercicio (Ahorro/Desahorro)**

El resultado positivo obtenido al periodo que se informa asciende a \$1,617,294.13 y representa las adquisiciones de bienes muebles e inmuebles consideradas como inversión, así como, la disponibilidad financiera para cubrir gastos de operación y/o inversión.

<b>PATRIMONIO GENERADO</b>	<b>PROCEDENCIA</b>	<b>2023</b>	<b>2022</b>
Resultados del Ejercicio (Ahorro/Desahorro)	Ingresos y Otros Beneficios menos Gastos y Otras Pérdidas	\$ 1,617,294.13	\$ 1,562,625.62
	<b>SUMAS</b>	<b>\$ 1,617,294.13</b>	<b>\$ 1,562,625.62</b>

**Resultados de Ejercicios Anteriores**

Este rubro se integra principalmente por saldos de años anteriores, así como, por el traspaso del resultado del ejercicio anterior, efectuado al inicio del presente ejercicio; también se incluyen, aquellos movimientos realizados en el periodo que se informa por concepto de: regularización presupuestal de la cuenta 1279.- Otros Activos Diferidos mediante acta circunstanciada de hechos, así como, reintegros de años anteriores y bajas de bienes.

<b>PATRIMONIO GENERADO</b>	<b>PROCEDENCIA</b>	<b>2023</b>	<b>2022</b>
Resultados de Ejercicios Anteriores	Traspaso de Saldos, Transferencias, Bajas de Bienes, Reintegros, y Depuración Contable.	\$ 43,564,735.40	\$ 42,509,741.44
	<b>SUMAS</b>	<b>\$ 43,564,735.40</b>	<b>\$ 42,509,741.44</b>



---

**NOTAS AL ESTADO DE FLUJOS DE EFECTIVO**

---

El Estado de Flujos de Efectivo, muestra los flujos de efectivo del **Centro Estatal de Control de Confianza Certificado del Estado de Chiapas**, conformado por los elementos básicos: origen y aplicación de los recursos.

***Flujo de Efectivo de las Actividades de Operación***

Durante el periodo que se informa, los orígenes de actividades de operación cobrados fueron por la cantidad de \$ 78,346,556.64. Las aplicaciones de actividades de operación pagadas por el periodo comprendido del 1 de enero al 31 de diciembre de 2023, asciende a \$ 76,729,262.51, el cual refleja un flujo neto positivo por actividades de operación por un importe de \$ 1,617,294.13.

***Flujo de Efectivo de las Actividades de Inversión***

Durante el periodo que se informa, los orígenes de actividades de inversión cobrados fueron por la cantidad de \$ 1,194,655.05. Las aplicaciones de actividades de inversión pagadas por el periodo comprendido del 1 de enero al 31 de diciembre de 2023, asciende a \$ 2,692,119.63, el cual refleja un flujo neto a la baja por actividades de inversión por un importe de \$ 1,497,464.58.

***Flujo de Efectivo de las Actividades de Financiamiento***

Durante el periodo que se informa, los orígenes de actividades de financiamiento cobrados fueron por la cantidad de \$ 24,200.34. Las aplicaciones de actividades de financiamiento pagadas por el periodo comprendido del 1 de enero al 31 de diciembre de 2023, asciende a \$ 327,773.53, el cual refleja un flujo neto negativo por actividades de financiamiento por un importe de \$ 303,573.19.

***Incremento/Disminución Neta en el Efectivo y Equivalentes al Efectivo***

La disminución neta en el efectivo y equivalentes al 31 de diciembre de 2023 tiene un saldo de \$ 183,743.64.

**Efectivo y Equivalentes al Efectivo al Final del Ejercicio**

Las cifras del efectivo y equivalentes al efectivo, al final del ejercicio que figuran en la última parte del Estado de Flujos de Efectivo, es el siguiente:

<b>EFFECTIVO Y EQUIVALENTES AL EFECTIVO AL FINAL DEL EJERCICIO</b>		
<b>( Cifras en Pesos )</b>		
<b>CONCEPTO</b>	<b>2023</b>	<b>2022</b>
Efectivo y Equivalentes al Efectivo al Final del Ejercicio	\$ 2,686,700.97	\$ 2,870,444.61

**GOBIERNO CONSTITUCIONAL DEL ESTADO DE CHIAPAS**  
**CENTRO ESTATAL DE CONTROL DE CONFIANZA CERTIFICADO**  
**DEL ESTADO DE CHIAPAS**  
**NOTAS A LOS ESTADOS FINANCIEROS**  
**DEL 1 DE ENERO AL 31 DE DICIEMBRE DE 2023**  
**(Cifras en Pesos)**

Página 18 de 22

Fecha: 20/03/2024

### Efectivo y Equivalentes

El análisis de los saldos inicial y final del efectivo y equivalentes al efectivo, al final del ejercicio del estado de flujos de efectivo, respecto a la composición del rubro de efectivo y equivalentes es como sigue:

<b>EFFECTIVO Y EQUIVALENTES</b>		
( Cifras en Pesos )		
<b>CONCEPTO</b>	<b>2023</b>	<b>2022</b>
Bancos/Dependencias y Otros	\$ 694,617.53	\$ 1,043,673.20
Fondos con Afectación Específica	1,992,083.44	1,826,771.41
<b>TOTAL</b>	<b>\$ 2,686,700.97</b>	<b>\$ 2,870,444.61</b>

### Adquisiciones de las Actividades de Inversión efectivamente pagadas

Al 31 de diciembre de 2023, se realizaron adquisiciones de las Actividades de Inversión efectivamente pagadas, respecto del apartado de aplicación, mismas que a continuación de describen:

<b>ADQUISICIONES DE ACTIVIDADES DE INVERSIÓN EFECTIVAMENTE PAGADAS</b>		
( Cifras en Pesos )		
<b>CONCEPTO</b>	<b>2023</b>	<b>2022</b>
<b>Bienes Inmuebles, Infraestructura y Construcciones en Proceso</b>	<b>\$ 0</b>	<b>\$ 0</b>
<b>Bienes Muebles</b>	<b>656,356.01</b>	<b>1,213,104.52</b>
Mobiliario y Equipo de Administración	656,356.01	0
Equipo e Instrumental Médico y de Laboratorio	0	265,404.52
Vehículos y Equipo de Transporte	0	947,700.00
<b>Otras Inversiones</b>	<b>2,035,763.62</b>	<b>1,900,390.40</b>
<b>TOTAL</b>	<b>\$ 2,692,119.63</b>	<b>\$ 3,113,494.92</b>

### Conciliación de Flujos de Efectivo Netos

A continuación, se presenta la Conciliación de los Flujos de Efectivo Netos de las Actividades de Operación y saldos de Resultados del Ejercicio (Ahorro/Desahorro):

**GOBIERNO CONSTITUCIONAL DEL ESTADO DE CHIAPAS**  
**CENTRO ESTATAL DE CONTROL DE CONFIANZA CERTIFICADO**  
**DEL ESTADO DE CHIAPAS**  
**NOTAS A LOS ESTADOS FINANCIEROS**  
**DEL 1 DE ENERO AL 31 DE DICIEMBRE DE 2023**  
**(Cifras en Pesos)**

Página 19 de 22

Fecha: 20/03/2024

<b>CONCILIACIÓN DE FLUJOS DE EFECTIVO NETOS</b> ( Cifras en Pesos )		
CONCEPTO	2023	2022
Resultados del Ejercicio Ahorro/Desahorro	\$ 1,617,294.13	\$ 1,562,625.62
Movimientos de partidas (o rubros) que no afectan al efectivo	0	0
Disminución de Inventarios	0	0
<b>Flujos de Efectivo Netos de las Actividades de Operación</b>	<b>\$ 1,617,294.13</b>	<b>\$ 1,562,625.62</b>

**CONCILIACIÓN ENTRE LOS INGRESOS PRESUPUESTARIOS Y CONTABLES, ASÍ COMO ENTRE LOS EGRESOS PRESUPUESTARIOS Y LOS GASTOS CONTABLES**

De conformidad a lo dispuesto por el "Acuerdo por el que se emite el formato de conciliación entre los ingresos presupuestarios y contables, así como entre los egresos presupuestarios y los gastos contables" y sus modificaciones, dictado por el Consejo Nacional de Armonización Contable, a continuación, se presenta la conciliación contable-presupuestaria, correspondiente del 1 de enero al 31 de diciembre de 2023:

<b>CENTRO ESTATAL DE CONTROL DE CONFIANZA CERTIFICADO DEL ESTADO DE CHIAPAS</b> <b>CONCILIACIÓN ENTRE LOS INGRESOS PRESUPUESTARIOS Y CONTABLES</b> <b>DEL 1 DE ENERO AL 31 DE DICIEMBRE DE 2023</b> ( Cifras en Pesos )	
CONCEPTO	2023
<b>1. Total de Ingresos Presupuestarios</b>	<b>\$ 78,346,556.04</b>
<b>2. Más Ingresos Contables No Presupuestarios</b>	<b>0.60</b>
2.1 Ingresos Financieros	0
2.2 Incremento por Variación de Inventarios	0
2.3 Disminución del Exceso de Estimaciones por Pérdida o Deterioro u Obsolescencia	0
2.4 Disminución del Exceso de Provisiones	0
2.5 Otros Ingresos y Beneficios Varios	0.60
2.6 Otros Ingresos Contables No Presupuestarios	0
<b>3. Menos Ingresos Presupuestarios No Contables</b>	<b>0</b>
3.1 Aprovechamientos Patrimoniales	0
3.2 Ingresos Derivados de Financiamientos	0
<b>4. Total de Ingresos Contables</b>	<b>\$ 78,346,556.64</b>

**GOBIERNO CONSTITUCIONAL DEL ESTADO DE CHIAPAS**  
**CENTRO ESTATAL DE CONTROL DE CONFIANZA CERTIFICADO**  
**DEL ESTADO DE CHIAPAS**  
**NOTAS A LOS ESTADOS FINANCIEROS**  
**DEL 1 DE ENERO AL 31 DE DICIEMBRE DE 2023**  
**(Cifras en Pesos)**

Página 20 de 22

Fecha: 20/03/2024

**CENTRO ESTATAL DE CONTROL DE CONFIANZA CERTIFICADO DEL ESTADO DE CHIAPAS**  
**CONCILIACIÓN ENTRE LOS EGRESOS PRESUPUESTARIOS Y LOS GASTOS CONTABLES**  
**DEL 1 DE ENERO AL 31 DE DICIEMBRE DE 2023**  
**( Cifras en Pesos )**

<b>CONCEPTO</b>	<b>2023</b>
<b>1. Total de Egresos Presupuestarios</b>	<b>\$ 77,949,182.51</b>
<b>2. Menos Egresos Presupuestarios No Contables</b>	<b>1,219,920.00</b>
2.1 Materias Primas y Materiales de Producción y Comercialización	0
2.2 Materiales y Suministros	0
2.3 Mobiliario y Equipo de Administración	999,920.00
2.4 Mobiliario y Equipo Educativo y Recreativo	0
2.5 Equipo e Instrumental Médico y de Laboratorio	0
2.6 Vehículos y Equipo de Transporte	0
2.7 Equipo de Defensa y Seguridad	0
2.8 Maquinaria, Otros Equipos y Herramientas	0
2.9 Activos Biológicos	0
2.10 Bienes Inmuebles	0
2.11 Activos Intangibles	220,000.00
2.12 Obra Pública en Bienes de Dominio Público	0
2.13 Obra Pública en Bienes Propios	0
2.14 Acciones y Participaciones de Capital	0
2.15 Compra de Títulos y Valores	0
2.17 Inversiones en Fideicomisos, Mandatos y Otros Análogos	0
2.18 Provisiones para Contingencias y Otras Erogaciones Especiales	0
2.19 Amortización de la Deuda Pública	0
2.20 Adeudos de Ejercicios Fiscales Anteriores (ADEFAS)	0
2.21 Otros Egresos Presupuestarios No Contables	0
<b>3. Más Gastos Contables No Presupuestarios</b>	<b>0</b>
3.1 Estimaciones, Depreciaciones, Deterioros, Obsolescencia y Amortizaciones	0
3.2 Provisiones	0
3.3 Disminución de Inventarios	0
3.4 Otros Gastos	0
3.5 Inversión Pública no Capitalizable	0
3.6 Materiales y Suministros (consumos)	0
3.7 Otros Gastos Contables No Presupuestarios	0
<b>4. Total de Gastos Contables</b>	<b>\$ 76,729,262.51</b>

**GOBIERNO CONSTITUCIONAL DEL ESTADO DE CHIAPAS**  
**CENTRO ESTATAL DE CONTROL DE CONFIANZA CERTIFICADO**  
**DEL ESTADO DE CHIAPAS**  
**NOTAS A LOS ESTADOS FINANCIEROS**  
**DEL 1 DE ENERO AL 31 DE DICIEMBRE DE 2023**  
**(Cifras en Pesos)**

**NOTAS DE MEMORIA (CUENTAS DE ORDEN)**

Las Notas de Memoria contienen información sobre las cuentas de orden tanto contables como presupuestarias que se utilizan para registrar los movimientos de valores que no afecten o modifiquen el Estado de Situación Financiera del **Centro Estatal de Control de Confianza Certificado del Estado de Chiapas**, sin embargo, su incorporación en libros es necesaria con fines de recordatorio, de control y en general sobre los aspectos administrativos, o bien, para consignar sus derechos o responsabilidades contingentes que puedan, o no, presentarse en el futuro.

Al 31 de diciembre de 2023, las cuentas que se manejan para efectos de estas Notas son las siguientes:

**Cuentas de Orden Contables**

Refleja los Bienes en Concesionados o en Comodato al 31 de diciembre de 2023.

<b>CUENTAS DE ORDEN CONTABLES</b> ( Cifras en Pesos )	
<b>CONCEPTO</b>	<b>2023</b>
<b>Valores</b>	<b>\$0</b>
<b>Emisión de Obligaciones</b>	<b>0</b>
<b>Avales y Garantías</b>	<b>0</b>
<b>Juicios</b>	<b>0</b>
<b>Mediante Proyectos para Prestación de Servicios (PPS) y Similares</b>	<b>0</b>
<b>Bienes en Concesionados o en Comodato</b>	<b>35,026,177.00</b>

El inmueble que se otorga en comodato es propiedad de Gobierno del Estado, es denominado Edificio Dorado Maya” ubicado en 1ª. Avenida Sur Oriente, entre 1ª. y 2 a. Oriente Sur No. 290, de esta ciudad capital, se acredita la propiedad mediante Escritura Publica No.3574, volumen122, de fecha 17 de abril de 1985, pasada ante la del Licenciado Jorge, debidamente inscrita en el Registro Público de la Propiedad y del Comercio de Tuxtla Gutiérrez, bajo el número 546, Libro 3, Tomo II, Sección Primera, de fecha 16 de mayo de 1985; y se encuentra debidamente registrado en el inventario como parte del patrimonio del Ejecutivo Estatal, bajo el expediente número 17 "C".

<b>BIENES EN CONCESIONADOS O EN COMODATO</b>	<b>MONTO</b>	<b>TASA</b>	<b>VENIMIENTO (DÍAS)</b>
Edificio Dorado Maya	\$35,026,177.00	0%	Indefinido
<b>TOTAL</b>	<b>\$35,026,177.00</b>		

**GOBIERNO CONSTITUCIONAL DEL ESTADO DE CHIAPAS**  
**CENTRO ESTATAL DE CONTROL DE CONFIANZA CERTIFICADO**  
**DEL ESTADO DE CHIAPAS**  
**NOTAS A LOS ESTADOS FINANCIEROS**  
**DEL 1 DE ENERO AL 31 DE DICIEMBRE DE 2023**  
**(Cifras en Pesos)**

Página 22 de 22

Fecha: 20/03/2024

**Cuentas de Orden Presupuestario**

***Cuentas de Ingresos***

Los saldos de los rubros de las cuentas de orden presupuestarias de ingresos del **Centro Estatal de Control de Confianza Certificado del Estado de Chiapas**, registrados del 1 de enero al 31 de diciembre de 2023, **(No Aplica)**.

***Cuentas de Egresos***

Los saldos de los rubros de las cuentas de orden presupuestarias de egresos del **Centro Estatal de Control de Confianza Certificado del Estado de Chiapas**, registrados del 1 de enero al 31 de diciembre de 2023, son las siguientes:

<b>CUENTAS DE ORDEN PRESUPUESTARIAS DE EGRESOS</b>	
<b>( Cifras es Pesos )</b>	
<b>CONCEPTO</b>	<b>2023</b>
<b>Presupuesto de Egresos Aprobado</b>	73,647,254.05
<b>Presupuesto de Egresos por Ejercer</b>	397,373.53
<b>Modificaciones al Presupuesto de Egresos Aprobado</b>	4,699,301.99
<b>Presupuesto de Egresos Comprometido</b>	0
<b>Presupuesto de Egresos Devengado</b>	0
<b>Presupuesto de Egresos Ejercido</b>	734,339.54
<b>Presupuesto de Egresos Pagado</b>	77,214,842.97

CENTRO ESTATAL DE CONTROL DE CONFIANZA CERTIFICADO DEL  
ESTADO DE CHIAPAS  
SISTEMA CONTABLE 2023

ESTADO ANALÍTICO DE INGRESOS/CON RECURSOS DEL EJERCICIO

DEL 1o. DE ENERO AL 31 DE DICIEMBRE DE 2023

Página 1 de 1

Fecha:

07/03/2024

RUBRO DE INGRESOS	INGRESO					DIFERENCIA
	ESTIMADO	AMPLIACIONES Y REDUCCIONES	MODIFICADO	DEVENGADO	RECAUDADO	(RECAUDADO - ESTIMADO)
Impuestos	0.00	0.00	0.00	0.00	0.00	0.00
Cuotas y Aportaciones de Seguridad Social	0.00	0.00	0.00	0.00	0.00	0.00
Contribuciones de Mejoras	0.00	0.00	0.00	0.00	0.00	0.00
Derechos	0.00	0.00	0.00	0.00	0.00	0.00
Productos	0.00	0.00	0.00	0.00	0.00	0.00
Aprovechamientos	0.00	0.00	0.00	0.00	0.00	0.00
Ingresos por Venta de Bienes, Prestación de Servicios y Otros Ingresos	0.00	0.00	0.00	0.00	0.00	0.00
Participaciones, Aportaciones, Convenios, Incentivos Derivados de la Colaboración Fiscal y Fondos Distintos de Aportaciones	3,516,064.86	1,720,000.00	5,236,064.86	5,236,064.86	5,236,064.86	1,720,000.00
Transferencias, Asignaciones, Subsidios y Subvenciones, y Pensiones y Jubilaciones	70,131,189.19	1,963,380.99	72,094,570.18	72,094,570.18	72,094,570.18	1,963,380.99
Ingresos Derivados de Financiamientos	0.00	0.00	0.00	0.00	0.00	0.00
<b>Total</b>	<b>73,647,254.05</b>	<b>3,683,380.99</b>	<b>77,330,635.04</b>	<b>77,330,635.04</b>	<b>77,330,635.04</b>	
<b>Ingresos Excedentes</b>						<b>3,683,380.99</b>

RUBRO DE INGRESOS	INGRESO					DIFERENCIA
	ESTIMADO	AMPLIACIONES Y REDUCCIONES	MODIFICADO	DEVENGADO	RECAUDADO	(RECAUDADO - ESTIMADO)
<b>Ingresos del Poder Ejecutivo Federal o Estatal y de los Municipios</b>	<b>0.00</b>	<b>0.00</b>	<b>0.00</b>	<b>0.00</b>	<b>0.00</b>	<b>0.00</b>
Impuestos	0.00	0.00	0.00	0.00	0.00	0.00
Cuotas y Aportaciones de Seguridad Social	0.00	0.00	0.00	0.00	0.00	0.00
Contribuciones de Mejoras	0.00	0.00	0.00	0.00	0.00	0.00
Derechos	0.00	0.00	0.00	0.00	0.00	0.00
Productos	0.00	0.00	0.00	0.00	0.00	0.00
Aprovechamientos	0.00	0.00	0.00	0.00	0.00	0.00
Participaciones, Aportaciones, Convenios, Incentivos Derivados de la Colaboración Fiscal y Fondos Distintos de Aportaciones	0.00	0.00	0.00	0.00	0.00	0.00
Transferencias, Asignaciones, Subsidios y Subvenciones, y Pensiones y Jubilaciones	0.00	0.00	0.00	0.00	0.00	0.00
<b>Ingresos de los Entes públicos de los Poderes Legislativo y Judicial, de los Órganos Autónomos y del Sector Paraestatal o Paramunicipal, así como de las Empresas Productivas del Estado</b>	<b>73,647,254.05</b>	<b>3,683,380.99</b>	<b>77,330,635.04</b>	<b>77,330,635.04</b>	<b>77,330,635.04</b>	<b>3,683,380.99</b>
Cuotas y Aportaciones de Seguridad Social	0.00	0.00	0.00	0.00	0.00	0.00
Productos	0.00	0.00	0.00	0.00	0.00	0.00
Ingresos por Venta de Bienes, Prestación de Servicios y Otros Ingresos	0.00	0.00	0.00	0.00	0.00	0.00
Transferencias, Asignaciones, Subsidios y Subvenciones, y Pensiones y Jubilaciones	73,647,254.05	3,683,380.99	77,330,635.04	77,330,635.04	77,330,635.04	3,683,380.99
<b>Ingresos Derivados de Financiamiento</b>	<b>0.00</b>	<b>0.00</b>	<b>0.00</b>	<b>0.00</b>	<b>0.00</b>	<b>0.00</b>
Ingresos Derivados de Financiamientos	0.00	0.00	0.00	0.00	0.00	0.00
<b>Total</b>	<b>73,647,254.05</b>	<b>3,683,380.99</b>	<b>77,330,635.04</b>	<b>77,330,635.04</b>	<b>77,330,635.04</b>	
<b>Ingresos Excedentes</b>						<b>3,683,380.99</b>

ESTADO ANALÍTICO DEL EJERCICIO DEL PRESUPUESTO DE EGRESOS CLASIFICACIÓN POR OBJETO DEL GASTO  
(CAPITULOS Y CONCEPTOS)

DEL 1 DE ENERO AL 31 DE DICIEMBRE DE 2023

(Pesos)

RPA-1

CAPG	CG	DESCRIPCIÓN	PRESUPUESTO DE EGRESOS					SUBEJERCICIO
			APROBADO	AMPLIACIONES - REDUCCIONES	MODIFICADO	DEVENGADO	PAGADO	
<b>1000</b>		<b>Servicios Personales.</b>	<b>61,347,244.97</b>	<b>1,264,975.87</b>	<b>62,612,220.84</b>	<b>62,430,949.33</b>	<b>62,050,271.79</b>	<b>181,271.51</b>
	1100	Remuneraciones al Personal de Carácter Permanente.	16,389,211.32	709,933.58	17,099,144.90	17,068,445.29	17,068,445.29	30,699.61
	1200	Remuneraciones al Personal de Carácter Transitorio.	13,910,837.52	-93,968.26	13,816,869.26	13,775,185.04	13,775,185.04	41,684.22
	1300	Remuneraciones Adicionales y Especiales.	24,135,695.25	380,796.66	24,516,491.91	24,427,979.31	24,427,979.31	88,512.60
	1400	Seguridad Social.	2,847,512.88	107,765.89	2,955,278.77	2,938,789.69	2,558,112.15	16,489.08
	1500	Otras Prestaciones Sociales y Económicas.	2,594,688.00	176,348.00	2,771,036.00	2,768,950.00	2,768,950.00	2,086.00
	1700	Pago de Estímulos a Servidores Públicos.	1,469,300.00	-15,900.00	1,453,400.00	1,451,600.00	1,451,600.00	1,800.00
<b>2000</b>		<b>Materiales y Suministros.</b>	<b>5,471,211.19</b>	<b>1,122,704.50</b>	<b>6,593,915.69</b>	<b>6,544,342.54</b>	<b>6,544,342.54</b>	<b>49,573.15</b>
	2100	Materiales de Administración, Emisión de Documentos y Artículos Oficiales.	859,956.89	-309,464.51	550,492.38	524,970.34	524,970.34	25,522.04
	2200	Alimentos y Utensilios.	75,472.68	14,560.58	90,033.26	84,715.19	84,715.19	5,318.07
	2400	Materiales y Artículos de Construcción y de Reparación.	81,604.29	-53,122.49	28,481.80	25,762.52	25,762.52	2,719.28
	2500	Productos Químicos, Farmacéuticos y de Laboratorio.	4,049,114.65	1,460,409.69	5,509,524.34	5,501,173.09	5,501,173.09	8,351.25
	2600	Combustibles, Lubricantes y Aditivos.	250,178.68	11,045.66	261,224.34	253,840.68	253,840.68	7,383.66
	2700	Vestuario, Blancos, Prendas de Protección y Artículos Deportivos.	91,300.00	-8,118.14	83,181.86	83,179.56	83,179.56	2.30
	2900	Herramientas, Refacciones y Accesorios Menores.	63,584.00	7,393.71	70,977.71	70,701.16	70,701.16	276.55
<b>3000</b>		<b>Servicios Generales.</b>	<b>4,930,333.34</b>	<b>1,178,045.85</b>	<b>6,108,379.19</b>	<b>5,959,836.42</b>	<b>5,606,174.42</b>	<b>148,542.77</b>
	3100	Servicios Básicos.	1,098,192.76	150,346.23	1,248,538.99	1,238,053.00	1,238,053.00	10,485.99
	3200	Servicios de Arrendamiento.	411,111.00	0.00	411,111.00	407,029.87	407,029.87	4,081.13
	3300	Servicios Profesionales, Científicos, Técnicos y Otros Servicios.	167,559.90	134,010.50	301,570.40	300,116.23	300,116.23	1,454.17
	3400	Servicios Financieros, Bancarios y Comerciales.	48,100.00	99,379.68	147,479.68	55,373.20	55,373.20	92,106.48
	3500	Servicios de Instalación, Reparación, Mantenimiento y Conservación.	779,320.00	787,922.75	1,567,242.75	1,565,856.15	1,565,856.15	1,386.60
	3700	Servicios de Traslado y Viáticos.	1,169,905.60	-47,018.87	1,122,886.73	1,091,041.97	1,091,041.97	31,844.76
	3900	Otros Servicios Generales.	1,256,144.08	53,405.56	1,309,549.64	1,302,366.00	948,704.00	7,183.64
<b>4000</b>		<b>Transferencias, Asignaciones, Subsidios y Otras Ayudas.</b>	<b>672,635.10</b>	<b>947,068.94</b>	<b>1,619,704.04</b>	<b>1,601,717.94</b>	<b>1,601,717.94</b>	<b>17,986.10</b>
	4300	Subsidios y Subvenciones.	672,635.10	947,068.94	1,619,704.04	1,601,717.94	1,601,717.94	17,986.10





GOBIERNO DEL ESTADO DE CHIAPAS

RAMO O DEPENDENCIA: Centro Estatal de Control de Confianza Certificado del Estado de Chiapas

ESTADO ANALÍTICO DEL EJERCICIO DEL PRESUPUESTO DE EGRESOS CLASIFICACIÓN POR OBJETO DEL GASTO  
(CAPITULOS Y CONCEPTOS)

DEL 1 DE ENERO AL 31 DE DICIEMBRE DE 2023

(Pesos)

RPA-1

CAPG	CG	DESCRIPCIÓN	PRESUPUESTO DE EGRESOS					SUB EJERCICIO
			APROBADO	AMPLIACIONES - REDUCCIONES	MODIFICADO	DEVENGADO	PAGADO	
5000		Bienes Muebles, Inmuebles e Intangibles.	1,225,829.45	186,506.83	1,412,336.28	1,412,336.28	1,412,336.28	0.00
	5100	Mobiliario y Equipo de Administración.	720,829.45	401,006.55	1,121,836.00	1,121,836.00	1,121,836.00	0.00
	5200	Mobiliario y Equipo Educativo y Recreativo.	35,000.00	-35,000.00	0.00	0.00	0.00	0.00
	5300	Equipo e Instrumental Médico y de Laboratorio.	250,000.00	-179,499.72	70,500.28	70,500.28	70,500.28	0.00
	5900	Activos Intangibles.	220,000.00	0.00	220,000.00	220,000.00	220,000.00	0.00
<b>TOTAL DEL GASTO:</b>			<b>73,647,254.05</b>	<b>4,699,301.99</b>	<b>78,346,556.04</b>	<b>77,949,182.51</b>	<b>77,214,842.97</b>	<b>397,373.53</b>



GOBIERNO DEL ESTADO DE CHIAPAS

RAMO O DEPENDENCIA: Centro Estatal de Control de Confianza Certificado del Estado de Chiapas

ESTADO ANALÍTICO DEL EJERCICIO DEL PRESUPUESTO DE EGRESOS CLASIFICACIÓN ECONÓMICA POR TIPO DE GASTO  
DEL 1 DE ENERO AL 31 DE DICIEMBRE DE 2023

(Pesos)

RPA-2

CONCEPTO	PRESUPUESTO DE EGRESOS					SUBEJERCICIO
	APROBADO	AMPLIACIONES - REDUCCIONES	MODIFICADO	DEVENGADO	PAGADO	
<b>GASTO CORRIENTE</b>	41,618,590.89	2,447,381.44	44,065,972.33	43,791,810.32	43,057,470.78	274,162.01
<b>GASTO DE CAPITAL</b>	32,028,663.16	2,251,920.55	34,280,583.71	34,157,372.19	34,157,372.19	123,211.52
<b>AMORTIZACIÓN DE LA DEUDA Y DISMINUCIÓN DE PASIVOS</b>	0.00	0.00	0.00	0.00	0.00	0.00
<b>PENSIONES Y JUBILACIONES</b>	0.00	0.00	0.00	0.00	0.00	0.00
<b>PARTICIPACIONES</b>	0.00	0.00	0.00	0.00	0.00	0.00
<b>TOTAL DEL GASTO:</b>	<b>73,647,254.05</b>	<b>4,699,301.99</b>	<b>78,346,556.04</b>	<b>77,949,182.51</b>	<b>77,214,842.97</b>	<b>397,373.53</b>



**GOBIERNO CONSTITUCIONAL DEL ESTADO DE CHIAPAS**  
 RAMO O DEPENDENCIA: Centro Estatal de Control de Confianza Certificado del Estado de Chiapas  
 ESTADO ANALÍTICO DEL EJERCICIO DEL PRESUPUESTO DE EGRESOS EN CLASIFICACIÓN  
 ADMINISTRATIVA/ORGANISMO  
 DEL 1 DE ENERO AL 31 DE DICIEMBRE DE 2023

(Pesos)

RPA-3

CONCEPTO	PRESUPUESTO DE EGRESOS					SUBEJERCICIO
	APROBADO	AMPLIACIONES - REDUCCIONES	MODIFICADO	DEVENGADO	PAGADO	
<b>TOTAL</b>	73,647,254.05	4,699,301.99	78,346,556.04	77,949,182.51	77,214,842.97	397,373.53
<b>ENTIDADES PARAESTATALES Y FIDEICOMISOS NO EMPRESARIALES Y NO FINANCIEROS</b>	73,647,254.05	4,699,301.99	78,346,556.04	77,949,182.51	77,214,842.97	397,373.53
Centro Estatal de Control de Confianza Certificado del Estado de Chiapas	73,647,254.05	4,699,301.99	78,346,556.04	77,949,182.51	77,214,842.97	397,373.53



GOBIERNO CONSTITUCIONAL DEL ESTADO DE CHIAPAS  
RAMO O DEPENDENCIA: Centro Estatal de Control de Confianza Certificado del Estado de Chiapas  
ESTADO ANALÍTICO DEL EJERCICIO DEL PRESUPUESTO DE EGRESOS EN CLASIFICACIÓN  
ADMINISTRATIVA/PODERES  
DEL 1 DE ENERO AL 31 DE DICIEMBRE DE 2023  
(Pesos)

RPA-4

CONCEPTO	PRESUPUESTO DE EGRESOS					SUBEJERCICIO
	APROBADO	AMPLIACIONES - REDUCCIONES	MODIFICADO	DEVENGADO	PAGADO	
PODER EJECUTIVO	NO APLICA					
PODER LEGISLATIVO	NO APLICA					
PODER JUDICIAL	NO APLICA					
ORGANOS AUTONOMOS	NO APLICA					





GOBIERNO DEL ESTADO DE CHIAPAS

RAMO O DEPENDENCIA: Centro Estatal de Control de Confianza Certificado del Estado de Chiapas

ESTADO ANALÍTICO DEL EJERCICIO DEL PRESUPUESTO DE EGRESOS CLASIFICACIÓN FUNCIONAL (FINALIDAD Y FUNCIÓN)

DEL 1 DE ENERO AL 31 DE diciembre DE 2023

(Pesos)

RPA-6

FI	FU	CONCEPTO	EGRESOS					SUB EJERCICIO
			APROBADO	AMPLIACIONES - REDUCCIONES	MODIFICADO	DEVENGADO	PAGADO	
1	Gobierno		73,647,254.05	4,699,301.99	78,346,556.04	77,949,182.51	77,214,842.97	397,373.53
1.7	Asuntos de Orden Público y de Seguridad Interior		73,647,254.05	4,699,301.99	78,346,556.04	77,949,182.51	77,214,842.97	397,373.53
<b>TOTAL DEL GASTO:</b>			<b>73,647,254.05</b>	<b>4,699,301.99</b>	<b>78,346,556.04</b>	<b>77,949,182.51</b>	<b>77,214,842.97</b>	<b>397,373.53</b>

**GOBIERNO CONSTITUCIONAL DEL ESTADO DE CHIAPAS  
CENTRO ESTATAL DE CONTROL DE CONFIANZA CERTIFICADO DEL ESTADO  
DE CHIAPAS**

**SISTEMA CONTABLE 2023  
ENDEUDAMIENTO NETO  
DEL 1o. DE ENERO AL 31 DE DICIEMBRE DE 2023**

Fecha:

IDENTIFICACIÓN DE CRÉDITO O INSTRUMENTO	CONTRATACIÓN/ COLOCACIÓN	AMORTIZACIÓN	ENDEUDAMIENTO NETO
CRÉDITOS BANCARIOS			

TOTAL CRÉDITOS BANCARIOS

OTROS INSTRUMENTOS DE DEUDA

**NO APLICA**

TOTAL OTROS INSTRUMENTOS DE DEUDA

TOTAL



**GOBIERNO CONSTITUCIONAL DEL ESTADO DE CHIAPAS  
CENTRO ESTATAL DE CONTROL DE CONFIANZA CERTIFICADO DEL ESTADO DE  
CHIAPAS**

**SISTEMA CONTABLE 2023  
INTERESES DE LA DEUDA  
DEL 1o. DE ENERO AL 31 DE DICIEMBRE DE 2023**

Página 1 de 1  
07/03/2024

Fecha:

IDENTIFICACIÓN DE CRÉDITO O INSTRUMENTO	DEVENGADO	PAGADO
CRÉDITOS BANCARIOS		

TOTAL DE INTERESES DE CRÉDITOS BANCARIOS

OTROS INSTRUMENTOS DE DEUDA
-----------------------------

TOTAL DE INTERESES DE OTROS INSTRUMENTOS DE DEUDA

TOTAL

**NO APLICA**





**GOBIERNO DEL ESTADO DE CHIAPAS**  
**RAMO O DEPENDENCIA: Centro Estatal de Control de Confianza Certificado del Estado de Chiapas**  
**GASTO POR CATEGORÍA PROGRAMÁTICA**

DEL 1 DE ENERO AL 31 DE DICIEMBRE DE 2023

(Pesos)

RPA-7

CONCEPTO	PRESUPUESTO DE EGRESOS					SUBEJERCICIO
	APROBADO	AMPLIACIONES - REDUCCIONES	MODIFICADO	DEVENGADO	PAGADO	
<b>Programas</b>	<b>3,516,064.86</b>	<b>1,720,000.00</b>	<b>5,236,064.86</b>	<b>5,227,742.10</b>	<b>5,227,742.10</b>	<b>8,322.76</b>
<b>Subsidios: Sector Social y Privado o Entidades Federativas y Municipios</b>	<b>0.00</b>	<b>0.00</b>	<b>0.00</b>	<b>0.00</b>	<b>0.00</b>	<b>0.00</b>
Otros Subsidios	0.00	0.00	0.00	0.00	0.00	0.00
Sujetos a Reglas de Operación	0.00	0.00	0.00	0.00	0.00	0.00
<b>Desempeño de las Funciones</b>	<b>0.00</b>	<b>0.00</b>	<b>0.00</b>	<b>0.00</b>	<b>0.00</b>	<b>0.00</b>
Específicos	0.00	0.00	0.00	0.00	0.00	0.00
Funciones de las Fuerzas Armadas (Únicamente Gobierno Federal)	0.00	0.00	0.00	0.00	0.00	0.00
Planeación, seguimiento y evaluación de políticas públicas	0.00	0.00	0.00	0.00	0.00	0.00
Prestación de Servicios Públicos	0.00	0.00	0.00	0.00	0.00	0.00
Promoción y fomento	0.00	0.00	0.00	0.00	0.00	0.00
Provisión de Bienes Públicos	0.00	0.00	0.00	0.00	0.00	0.00
Proyectos de inversión	0.00	0.00	0.00	0.00	0.00	0.00
Regulación y supervisión	0.00	0.00	0.00	0.00	0.00	0.00
<b>Administrativos y de Apoyo</b>	<b>0.00</b>	<b>0.00</b>	<b>0.00</b>	<b>0.00</b>	<b>0.00</b>	<b>0.00</b>
Apoyo a la función pública y al mejoramiento de la gestión	0.00	0.00	0.00	0.00	0.00	0.00
Apoyo al proceso presupuestario y para mejorar la eficiencia institucional	0.00	0.00	0.00	0.00	0.00	0.00
Operaciones ajenas	0.00	0.00	0.00	0.00	0.00	0.00
<b>Compromisos</b>	<b>0.00</b>	<b>0.00</b>	<b>0.00</b>	<b>0.00</b>	<b>0.00</b>	<b>0.00</b>
Desastres Naturales	0.00	0.00	0.00	0.00	0.00	0.00
Obligaciones de cumplimiento de resolución jurisdiccional	0.00	0.00	0.00	0.00	0.00	0.00
<b>Obligaciones</b>	<b>0.00</b>	<b>0.00</b>	<b>0.00</b>	<b>0.00</b>	<b>0.00</b>	<b>0.00</b>
Aportaciones a fondos de estabilización	0.00	0.00	0.00	0.00	0.00	0.00
Aportaciones a fondos de inversión y reestructura de pensiones	0.00	0.00	0.00	0.00	0.00	0.00
Aportaciones a la seguridad social	0.00	0.00	0.00	0.00	0.00	0.00
Pensiones y jubilaciones	0.00	0.00	0.00	0.00	0.00	0.00
<b>Programas de Gasto Federalizado (Gobierno Federal)</b>	<b>3,516,064.86</b>	<b>1,720,000.00</b>	<b>5,236,064.86</b>	<b>5,227,742.10</b>	<b>5,227,742.10</b>	<b>8,322.76</b>
Gasto Federalizado	3,516,064.86	1,720,000.00	5,236,064.86	5,227,742.10	5,227,742.10	8,322.76
<b>Participaciones a entidades federativas y municipios</b>	<b>70,131,189.19</b>	<b>2,979,301.99</b>	<b>73,110,491.18</b>	<b>72,721,440.41</b>	<b>71,987,100.87</b>	<b>389,050.77</b>
<b>Costo financiero, deuda o apoyos a deudores y ahorradores de la banca</b>	<b>0.00</b>	<b>0.00</b>	<b>0.00</b>	<b>0.00</b>	<b>0.00</b>	<b>0.00</b>
<b>Adeudos de ejercicios fiscales anteriores</b>	<b>0.00</b>	<b>0.00</b>	<b>0.00</b>	<b>0.00</b>	<b>0.00</b>	<b>0.00</b>
<b>TOTAL DEL GASTO:</b>	<b>73,647,254.05</b>	<b>4,699,301.99</b>	<b>78,346,556.04</b>	<b>77,949,182.51</b>	<b>77,214,842.97</b>	<b>397,373.53</b>



GOBIERNO CONSTITUCIONAL DEL ESTADO DE CHIAPAS  
CENTRO ESTATAL DE CONTROL DE CONFIANZA

PROGRAMAS Y PROYECTOS DE INVERSIÓN  
DEL 1 DE ENERO AL 31 DE DICIEMBRE DE 2023

FF	RAMO	PF	PROYECTO ESTRATÉGICO	MUNICIPIO / COBERTURA	PRESUPUESTO DE EGRESOS				AVANCE % DEVENGADO/ MODIFICADO
					APROBADO	MODIFICADO	DEVENGADO	PAGADO	

NO APLICA

---

## INDICADORES DE RESULTADOS

Ente Público: Centro Estatal de Control de Confianza Certificado del Estado de Chiapas

Página 1 de 2

SUBFUNCIÓN / TIPO DE PROYECTO	UNIDAD DE MEDIDA	METAS				PRESUPUESTO APROBADO (PESOS)	PRESUPUESTO MODIFICADO (PESOS)	PRESUPUESTO DEVENGADO (PESOS)	BENEFICIARIOS											
		PROGRAM. ANUAL	MODIF. ANUAL	ALCANZ. AL PERIODO	% CUMPLIM./MODIF.				MUNICIPIO	LOCALIDAD	MUJER	HOMBRE	PERSONA							
<b>ASUNTOS DE ORDEN PÚBLICO Y DE SEGURIDAD INTERIOR</b>																				
<b>OTROS ASUNTOS DE ORDEN PÚBLICO Y SEGURIDAD</b>						<b>73 647 254.05</b>	<b>78 346 556.04</b>	<b>77 949 182.51</b>												
<b>PROYECTOS DE GASTO CORRIENTE:</b>																				
<b>COORDINAR LAS EVALUACIONES Y CERTIFICAR A LOS INTEGRANTES DE LAS DIVERSAS INSTITUCIONES DE SEGURIDAD, PROCURACIÓN DE JUSTICIA Y MUNICIPIOS</b>						1 312 729.43	1 418 986.76	1 416 198.89	Cobertura Estatal	Cobertura Estatal	159	204	363							
Porcentaje de acuerdos y contratos administrativos celebrados					Documento	87.00	87.00	87.00	100.00											
Porcentaje de reuniones en materia de seguridad acudidas					Reunión	50.00	50.00	52.00	104.00											
<b>COORDINAR LA APLICACIÓN DE EVALUACIONES PSICOLÓGICAS</b>						4 752 228.19	5 038 506.61	5 023 293.41	Cobertura Estatal	Cobertura Estatal	1 853	4 585	6 438							
Porcentaje de pruebas psicológicas aplicadas					Prueba	6 706.00	6 400.00	6 434.00	100.53											
Porcentaje de entrevistas psicológicas aplicadas					Entrevista	6 706.00	6 400.00	6 434.00	100.53											
Porcentaje de capacitaciones recibidas en materia psicológica					Curso	6.00	3.00	4.00	133.33											
<b>COORDINAR LA APLICACIÓN DE EVALUACIONES POLIGRÁFICAS</b>						4 739 156.85	5 342 467.26	5 336 261.68	Cobertura Estatal	Cobertura Estatal	1 913	4 716	6 629							
Porcentaje de reportes de las evaluaciones poligráficas realizadas					Reporte	6 706.00	6 400.00	6 604.00	103.19											
Porcentaje de cursos de capacitación en materia poligráfica asistidos					Curso	3.00	3.00	7.00	233.33											
<b>COORDINAR LAS ACCIONES QUE ESTABLEZCAN, PROMUEVAN Y FORTALEZCAN LA TRANSVERSALIDAD DE LA PERSPECTIVA DE GÉNERO AL INTERIOR DEL CENTRO ESTATAL DE CONTROL DE CONFIANZA CERTIFICADO</b>						64 287.16	64 287.16	63 870.00	Cobertura Estatal	Cobertura Estatal	256	225	481							
Porcentaje de certificación a las y los integrantes de la Unidad de Enlace de Igualdad de Género del CECCC recibido					Certificación	1.00	1.00	1.00	100.00											
Porcentaje de campañas informativas sobre temas de perspectivas de género realizadas					Campaña	3.00	3.00	3.00	100.00											
Porcentaje de actividades cívicas para la conmemoración de fechas históricas realizadas					Evento	2.00	2.00	2.00	100.00											
<b>COORDINAR Y SUPERVISAR LA APLICACIÓN DE INVESTIGACIÓN SOCIOECONÓMICA</b>						5 058 175.47	5 366 063.27	5 358 484.09	Cobertura Estatal	Cobertura Estatal	1 789	4 704	6 493							
Porcentaje de verificaciones de entorno social realizadas					Verificación	260.00	260.00	263.00	101.15											
Porcentajes de entrevistas y llenados de Historia de vida					Entrevista	6 706.00	6 400.00	6 438.00	100.59											
Porcentaje de cursos de capacitación para el personal de la Dirección de Investigación Socioeconómica					Curso	6.00	6.00	6.00	100.00											
<b>ADMINISTRAR LOS RESULTADOS DEL PROCESO DE EVALUACIÓN DE CONTROL DE CONFIANZA</b>						2 291 578.59	2 429 747.36	2 425 698.42	Cobertura Estatal	Cobertura Estatal	1 797	4 640	6 437							
Porcentaje de resultados integrales emitidos					Resultado	6 706.00	6 400.00	5 744.00	89.75											
Porcentaje de expedientes de evaluaciones recepcionadas					Expediente	7 056.00	6 800.00	6 849.00	100.72											
Porcentaje de cursos de capacitación para el área de integración					Curso	2.00	2.00	2.00	100.00											
<b>COORDINAR LA APLICACIÓN DE EXÁMENES MÉDICOS Y TOXICOLÓGICOS</b>						3 323 160.05	3 526 072.60	3 511 790.06	Cobertura Estatal	Cobertura Estatal	1 986	4 865	6 851							
Porcentaje de exámenes toxicológicos realizados					Examen	7 056.00	6 800.00	6 843.00	100.63											
Porcentaje de exámenes médicos aplicados					Examen	6 706.00	6 400.00	6 442.00	100.66											
Porcentaje de cursos técnicos en interpretación médica recibidos					Curso	3.00	3.00	4.00	133.33											
<b>FORMULACIÓN E INSTRUMENTO DE POLÍTICAS Y NORMAS INSTITUCIONALES</b>						1 620 992.47	1 700 402.18	1 693 675.80	Cobertura Estatal	Cobertura Estatal	90	291	381							
Porcentaje de convenios de coordinación celebrados					Convenio	71.00	71.00	95.00	133.80											
Porcentaje de asesorías jurídicas proporcionadas					Asesoría	129.00	129.00	121.00	93.80											
Porcentaje de certificaciones emitidas					Certificación	135.00	135.00	152.00	112.59											
<b>DESARROLLO TECNOLÓGICO E INFORMACIÓN ESTRATÉGICA</b>						1 173 745.78	1 250 964.20	1 248 360.57	Cobertura Estatal	Cobertura Estatal	579	209	788							
Porcentaje de servicios de modificación a módulos en los sistemas locales realizados					Servicio	188.00	188.00	188.00	100.00											
Porcentaje de servicios de soporte técnico a equipos de cómputo, vigilancia y comunicación realizados					Servicio	513.00	513.00	513.00	100.00											
<b>ADMINISTRAR LOS RECURSOS HUMANOS, FINANCIEROS Y MATERIALES</b>						11 071 571.40	11 493 676.21	11 312 308.68	Cobertura Estatal	Cobertura Estatal	134	121	255							
Porcentaje del informe financiero sobre la Cuenta Pública presentado					Informe	4.00	4.00	4.00	100.00											
Porcentaje de procesos de licitaciones autorizadas					Proceso	25.00	25.00	23.00	92.00											
Porcentaje de sesiones del Comité de Ética y Conflicto de Intereses celebrados					Sesión	3.00	3.00	3.00	100.00											
<b>COORDINAR LAS ACCIONES DE PLANEACIÓN Y PROGRAMACIÓN PRESUPUESTAL</b>						1 369 066.49	1 456 725.43	1 454 223.16	Cobertura Estatal	Cobertura Estatal	188	216	404							
Porcentaje de sesiones ordinarias para la Junta de Gobierno convocadas					Sesión	4.00	4.00	4.00	100.00											
Porcentaje de informes de la Cuenta Pública Funcional presentado					Informe	4.00	4.00	4.00	100.00											
Porcentaje de informes de Gobierno integrado					Informe	4.00	4.00	4.00	100.00											
<b>COORDINACIÓN DE LAS EVALUACIONES DE CONTROL DE CONFIANZA Y SUPERVISIÓN DEL SISTEMA DE INFORMACIÓN DE DECLARACIONES PATRIMONIALES</b>						2 125 749.17	2 256 376.13	2 252 115.79	Cobertura Estatal	Cobertura Estatal	9 108	21 257	30 365							
Porcentaje de declaraciones patrimoniales ingresadas					Declaración Patrimonial	26 763.00	26 763.00	26 612.00	99.44											



**GOBIERNO CONSTITUCIONAL DEL ESTADO DE CHIAPAS**
**SECRETARÍA DE HACIENDA  
 PRESUPUESTO DE EGRESOS 2023**
**AVANCE DE CUMPLIMIENTO DE INDICADORES ESTRATÉGICOS  
 ENERO - DICIEMBRE**
**Organismo Público:** 2.1.1.2.1.130 Centro Estatal de Control de Confianza Certificado del Estado de Chiapas

Misión	
Garantizar la confiabilidad del personal de nuevo ingreso, permanencia y promoción de las instituciones de seguridad pública, procuración de justicia y municipios del estado de Chiapas, mediante la aplicación permanente de evaluaciones médica y toxicológicas, poligráficas, psicológicas y socioeconómicas; actuando bajo los principios de confiabilidad, legalidad, objetividad, eficiencia, profesionalismo, honradez y respeto a los derechos humanos.	

Visión	
Ser una instancia interinstitucional reconocida a nivel federal, estatal y municipal por realizar permanentemente evaluaciones de control de confianza, con objetividad, profesionalismo y calidad, en apego a los derechos humanos; con la participación de personal altamente capacitado, comprometido con la sociedad y la mejora continua; valiéndose de la normatividad, las herramientas tecnológicas, los procesos operativos certificados y la acreditación de las instancias correspondientes que permite emitir resultados altamente confiables; cuya finalidad es contribuir con el fortalecimiento y la valoración del personal de las instituciones de seguridad pública, procuración de justicia y municipios del estado de Chiapas, para en su caso otorgar la certificación de sus elementos, coadyuvando a la coordinación de voluntades entre sociedad y gobierno.	

COMPORTAMIENTO DEL EJERCICIO DEL GASTO								
Concepto					Aprobado (A)	Modificado (B)	Devengado (C)	% Devengado C/B
Fin	F	SF	SSF	Descripción				
<b>TOTALES</b>					<b>73,647,254.05</b>	<b>78,346,556.04</b>	<b>77,949,182.51</b>	<b>99.49</b>
1				Gobierno	73,647,254.05	78,346,556.04	77,949,182.51	99.49
	7			Asuntos de Orden Público y de Seguridad Interior	73,647,254.05	78,346,556.04	77,949,182.51	99.49
		3		Otros Asuntos de Orden Público y Seguridad	73,647,254.05	78,346,556.04	77,949,182.51	99.49
			1	Otros Asuntos de Orden Público y Seguridad	73,647,254.05	78,346,556.04	77,949,182.51	99.49

Objetivos de Desarrollo Sostenible	
Clave	Descripción
05	Lograr la igualdad entre los géneros y empoderar a todas las mujeres y niñas.
16	Promover sociedades pacíficas e inclusivas para el desarrollo sostenible, facilitar el acceso a la justicia para todos y crear instituciones eficaces, responsables e inclusivas a todos los niveles.

Metas de los Objetivos de Desarrollo Sostenible		
ODS	No. Meta	Descripción
05	05	Lograr la igualdad entre los géneros y empoderar a todas las mujeres y niñas. Asegurar la participación plena y efectiva de las mujeres y la igualdad de oportunidades de liderazgo a todos los niveles decisorios en la vida política, económica y pública
16	06	Promover sociedades pacíficas e inclusivas para el desarrollo sostenible, facilitar el acceso a la justicia para todos y crear instituciones eficaces, responsables e inclusivas a todos los niveles. Crear a todos los niveles instituciones eficaces y transparentes que rindan cuentas

Objetivos del Plan Nacional		
Eje	Objetivo	Descripción
1	04	Justicia y Estado de Derecho. Construir la paz y la seguridad con respeto a los derechos humanos.

**GOBIERNO CONSTITUCIONAL DEL ESTADO DE CHIAPAS**
**SECRETARÍA DE HACIENDA  
 PRESUPUESTO DE EGRESOS 2023**
**AVANCE DE CUMPLIMIENTO DE INDICADORES ESTRATÉGICOS  
 ENERO - DICIEMBRE**
**Organismo Público:** 2.1.1.2.1.130 Centro Estatal de Control de Confianza Certificado del Estado de Chiapas

Objetivos del Plan Estatal				
Eje	Tema	Pol. Púb.	Objetivo	Descripción
1	3	01	01	Gobierno Eficaz y Honesto. Sociedad segura y Estado de derecho. Seguridad ciudadana. Reducir la incidencia delictiva.

Estrategias del Plan Estatal		
Clave Alineación PED	No. Est.	Descripción
130101	02	Fortalecer las capacidades de los cuerpos policiales.

Programa Sectorial		
Programa	Clave Alineación	Descripción
C	104130101	Sociedad Segura y Estado de Derecho.

Objetivos Estratégicos		
No. Obj.	Clave Alineación	Descripción
1	104130101C	Asegurar los niveles de confiabilidad, objetividad, precisión y calidad en los resultados que deriven en cada una de las evaluaciones para acreditar la permanencia o ingreso y mantener vigente la certificación.

Indicadores Estratégicos														
No. Obj.	No. Ind.	Tipo y Dimensión	Unidad de Medida	Nombre del Indicador	Descripción Cualitativa (Numerador / Denominador)	Año y Valor de Línea Base	Denominador (A)	Total Numerador	Programado (B)				Avances	
									Modificado (C)				Efic. del Ejer. D/C	Meta Indic. D/A
									Alcanzado (D)					
									Trimestres					
				I	II	III	IV							
1	1	Estratégico Eficacia	Evaluación	Porcentaje de evaluaciones de control de confianza concluidas por elementos de seguridad pública del Estado, municipios y procuración de justicia	Número de evaluaciones a personal del sector de seguridad pública realizadas / Total de estado de fuerza del Registro Nacional de Seguridad Pública a evaluar	2023 6,800.00	6,800.00	6,800.00	1,202.00	2,006.00	2,094.00	1,498.00	100.12%	100.12%
							6,808.00	1,354.00	1,864.00	1,960.00	1,630.00			

Productos y Servicios	Cientes y Usuarios
Evaluación médica, toxicológica, psicológica, poligráfica y socioeconómica.	Elementos de seguridad pública municipal y del Estado adscritos a la Secretaría de Seguridad y Protección Ciudadana, servidores públicos provenientes del Secretariado Ejecutivo del Sistema Estatal de Seguridad Pública, Fiscalía General del Estado y demás instituciones privadas que así lo requieran.

**GOBIERNO CONSTITUCIONAL DEL ESTADO DE CHIAPAS**  
**CENTRO ESTATAL DE CONTROL DE CONFIANZA CERTIFICADO DEL**  
**ESTADO DE CHIAPAS**  
**SISTEMA CONTABLE 2023**

**INDICADORES DE POSTURA FISCAL / CON RECURSOS DEL EJERCICIO**

**DEL 1o. DE ENERO AL 31 DE DICIEMBRE DE 2023**

Fecha:

Página 1 de 1  
07/03/2024

CONCEPTO	ESTIMADO	DEVENGADO	PAGADO
<b>I. Ingresos Presupuestarios</b>	<b>73,647,254.05</b>	<b>77,330,635.04</b>	<b>77,330,635.04</b>
Ingresos del Gobierno de la Entidad Federativa	0.00	0.00	0.00
Ingresos del Sector Paraestatal	73,647,254.05	77,330,635.04	77,330,635.04
<b>II. Egresos Presupuestarios</b>	<b>73,647,254.05</b>	<b>76,933,261.51</b>	<b>76,198,921.97</b>
Egresos del Gobierno de la Entidad Federativa	0.00	0.00	0.00
Egresos del Sector Paraestatal	73,647,254.05	76,933,261.51	76,198,921.97
<b>III. Balance Presupuestario (Superávit o Déficit) (III = I - II)</b>	<b>0.00</b>	<b>397,373.53</b>	<b>1,131,713.07</b>

CONCEPTO	ESTIMADO	DEVENGADO	PAGADO
<b>III. Balance Presupuestario (Superávit o Déficit)</b>	<b>0.00</b>	<b>397,373.53</b>	<b>1,131,713.07</b>
<b>IV. Intereses, Comisiones y Gastos de la Deuda</b>	<b>0.00</b>	<b>0.00</b>	<b>0.00</b>
<b>V. Balance Primario (Superávit o Déficit) (V = III - IV)</b>	<b>0.00</b>	<b>397,373.53</b>	<b>1,131,713.07</b>

CONCEPTO	ESTIMADO	DEVENGADO	PAGADO
<b>A. Financiamiento</b>	<b>0.00</b>	<b>0.00</b>	<b>0.00</b>
<b>B. Amortización de la Deuda</b>	<b>0.00</b>	<b>0.00</b>	<b>0.00</b>
<b>C. Endeudamiento o Desendeudamiento (C= A - B)</b>	<b>0.00</b>	<b>0.00</b>	<b>0.00</b>



GOBIERNO CONSTITUCIONAL DEL ESTADO DE CHIAPAS

CENTRO ESTATAL DE CONTROL DE CONFIANZA CERTIFICADO DEL ESTADO DE CHIAPAS

SISTEMA CONTABLE 2023

RELACIÓN DE CUENTAS BANCARIAS PRODUCTIVAS ESPECÍFICAS

DEL 1 DE ENERO AL 31 DE DICIEMBRE DE 2023

FONDO, PROGRAMA O CONVENIO	DATOS DE LA CUENTA BANCARIA		
	INSTITUCIÓN BANCARIA	NÚMERO DE CUENTA	TIPO DE CUENTA

**NO APLICA**





**GOBIERNO CONSTITUCIONAL DEL ESTADO DE CHIAPAS  
CENTRO ESTATAL DE CONTROL DE CONFIANZA CERTIFICADO DEL  
ESTADO DE CHIAPAS  
SISTEMA CONTABLE 2023**

**RELACIÓN DE ESQUEMAS BURSÁTILES Y COBERTURAS FINANCIERAS  
DEL 1o. DE ENERO AL 31 DE DICIEMBRE DE 2023**

Página 1 de 1  
Fecha: 07/03/2024

**RELACIÓN DE ESQUEMAS BURSÁTILES Y DE COBERTURAS FINANCIERAS**

---

**NO APLICA**



**GOBIERNO CONSTITUCIONAL DEL ESTADO DE CHIAPAS**

**CENTRO ESTATAL DE CONTROL DE CONFIANZA CERTIFICADO DEL  
ESTADO DE CHIAPAS  
SISTEMA CONTABLE 2023**

**FORMATO DEL EJERCICIO Y DESTINO DE GASTO FEDERALIZADO Y REINTEGROS**

**DEL 1o. DE ENERO AL 31 DE DICIEMBRE DE 2023**

Página 1 de 1  
07/03/2024

Fecha:

Programa o Fondo	Destino de los Recursos	Ejercicio		Reintegro
		DEVENGADO	PAGADO	
5 33 I0110 FASP.	Cobertura Estatal	5,227,742.10	5,227,742.10	8,322.76

Concepto	31 de diciembre de 2023	31 de diciembre de 2022	Concepto	31 de diciembre de 2023	31 de diciembre de 2022
<b>ACTIVO</b>			<b>PASIVO</b>		
<b>Activo Circulante</b>			<b>Pasivo Circulante</b>		
<b>Efectivo y Equivalentes</b>	<b>2,686,700.97</b>	<b>2,870,444.61</b>	<b>Cuentas por Pagar a Corto Plazo</b>	<b>2,434,746.79</b>	<b>2,738,319.98</b>
Efectivo			Servicios Personales por Pagar a Corto Plazo	714,321.54	690,121.20
Bancos/Tesorería			Proveedores por Pagar a Corto Plazo	20,018.00	26,718.93
Bancos/Dependencias y Otros	694,617.53	1,043,673.20	Contratistas por Obras Públicas por Pagar a Corto Plazo		
Inversiones Temporales (Hasta 3 Meses)			Participaciones y Aportaciones por Pagar a Corto Plazo		
Fondos con Afectación Específica	1,992,083.44	1,826,771.41	Transferencias Otorgadas por Pagar a Corto Plazo		
Depósitos de Fondos de Terceros en Garantía y/o Administración			Intereses, Comisiones y Otros Gastos de la Deuda Pública por Pagar a Corto Plazo		
Otros Efectivos y Equivalentes			Retenciones y Contribuciones por Pagar a Corto Plazo	1,700,055.56	2,020,776.48
<b>Derechos a Recibir Efectivo o Equivalentes</b>	<b>145,419.95</b>	<b>78,833.05</b>	Devoluciones de la Ley de Ingresos por Pagar a Corto Plazo		
Inversiones Financieras de Corto Plazo			Otras Cuentas por Pagar a Corto Plazo	351.69	703.37
Cuentas por Cobrar a Corto Plazo	145,419.95	78,833.05	<b>Documentos por Pagar a Corto Plazo</b>	<b>0.00</b>	<b>0.00</b>
Deudores Diversos por Cobrar a Corto Plazo			Documentos Comerciales por Pagar a Corto Plazo		
Ingresos por Recuperar a Corto Plazo			Documentos con Contratistas por Obras Públicas por Pagar a Corto Plazo		
Deudores por Anticipos de la Tesorería a Corto Plazo			Otros Documentos por Pagar a Corto Plazo		
Préstamos Otorgados a Corto Plazo			<b>Porción a Corto Plazo de la Deuda Pública a Largo Plazo</b>	<b>0.00</b>	<b>0.00</b>
Otros Derechos a Recibir Efectivo o Equivalentes a Corto Plazo			Porción a Corto Plazo de la Deuda Pública		
<b>Derechos a Recibir Bienes o Servicios</b>	<b>0.00</b>	<b>0.00</b>	Porción a Corto Plazo de Arrendamiento Financiero		
Anticipos a Proveedores por Adquisición de Bienes y Prestación de Servicios a Corto Plazo			<b>Titulos y Valores a Corto Plazo</b>	<b>0.00</b>	<b>0.00</b>
Anticipo a Proveedores por Adquisición de Bienes Inmuebles y Muebles a Corto Plazo			<b>Pasivos Diferidos a Corto Plazo</b>	<b>0.00</b>	<b>0.00</b>
Anticipo a Proveedores por Adquisición de Bienes Intangibles a Corto Plazo			Ingresos Cobrados por Adelantado a Corto Plazo		
Anticipo a Contratistas por Obras Públicas a Corto Plazo			Intereses Cobrados por Adelantado a Corto Plazo		
Otros Derechos a Recibir Bienes o Servicios a Corto Plazo			Otros Pasivos Diferidos a Corto Plazo		
<b>Inventarios</b>	<b>0.00</b>	<b>0.00</b>	<b>Fondos y Bienes de Terceros en Garantía y/o Administración a Corto Plazo</b>	<b>0.00</b>	<b>0.00</b>
Inventario de Mercancías para Venta			Fondos en Garantía a Corto Plazo		
Inventario de Mercancías Terminadas			Fondos en Administración a Corto Plazo		
Inventario de Mercancías en Proceso de Elaboración			Fondos Contingentes a Corto Plazo		
Inventario de Materias Primas, Materiales y Suministros para Producción			Fondos de Fideicomisos, Mandatos y Contratos Análogos a Corto Plazo		
Bienes en Tránsito			Otros Fondos de Terceros en Garantía y/o Administración a Corto Plazo		
<b>Almacenes</b>	<b>0.00</b>	<b>0.00</b>	Valores y Bienes en Garantía a Corto Plazo		
<b>Estimación por Pérdida o Deterioro de Activos Circulantes</b>	<b>0.00</b>	<b>0.00</b>	<b>Provisiones a Corto Plazo</b>	<b>0.00</b>	<b>0.00</b>
Estimaciones para Cuentas Incobrables por Derechos a Recibir Efectivo o Equivalentes			Provisión para Demandas y Juicios a Corto Plazo		
Estimación por Deterioro de Inventarios			Provisión para Contingencias a Corto Plazo		
<b>Otros Activos Circulantes</b>	<b>0.00</b>	<b>0.00</b>	Otras Provisiones a Corto Plazo		
Valores en Garantía			<b>Otros Pasivos a Corto Plazo</b>	<b>0.00</b>	<b>0.00</b>
Bienes en Garantía (excluye depósitos de fondos)			Ingresos por Clasificar		
Bienes Derivados de Embargos, Decomisos, Aseguramientos y Dación en Pago			Recaudación por Participar		
Adquisición con Fondos de Terceros			Otros Pasivos Circulantes		
<b>Total de Activos Circulantes</b>	<b>2,832,120.92</b>	<b>2,949,277.66</b>	<b>Total de Pasivos Circulantes</b>	<b>2,434,746.79</b>	<b>2,738,319.98</b>
<b>Activo No Circulante</b>			<b>Pasivo No Circulante</b>		
<b>Inversiones Financieras a Largo Plazo</b>			<b>Cuentas por Pagar a Largo Plazo</b>		
<b>Derechos a Recibir Efectivo o Equivalentes a Largo Plazo</b>			<b>Documentos por Pagar a Largo Plazo</b>		
<b>Bienes Inmuebles, Infraestructura y Construcciones en Proceso</b>	<b>2,784,158.94</b>	<b>2,784,158.94</b>	<b>Deuda Pública a Largo Plazo</b>		
<b>Bienes Muebles</b>	<b>56,118,735.16</b>	<b>55,533,188.18</b>	<b>Pasivos Diferidos a Largo Plazo</b>		
<b>Activos Intangibles</b>	<b>3,174,321.21</b>	<b>2,954,321.21</b>	<b>Fondos y Bienes de Terceros en Garantía y/o Administración a Largo Plazo</b>		
<b>Depreciación, Deterioro y Amortización Acumulada de Bienes</b>	<b>(17,292,559.91)</b>	<b>(17,479,111.01)</b>	<b>Provisiones a Largo Plazo</b>		
<b>Activos Diferidos</b>		<b>68,852.06</b>	<b>Total de Pasivos No Circulantes</b>	<b>0.00</b>	<b>0.00</b>
<b>Estimación por Pérdida o Deterioro de Activos no Circulantes</b>			<b>Total del Pasivo</b>	<b>2,434,746.79</b>	<b>2,738,319.98</b>
<b>Otros Activos no Circulantes</b>			<b>HACIENDA PÚBLICA / PATRIMONIO</b>		
<b>Total de Activos No Circulantes</b>	<b>44,784,655.40</b>	<b>43,861,409.38</b>	<b>Hacienda Pública/Patrimonio Contribuido</b>	<b>0.00</b>	<b>0.00</b>
<b>Total del Activo</b>	<b>47,616,776.32</b>	<b>46,810,687.04</b>	Aportaciones		
			Donaciones de Capital		
			Actualización de la Hacienda Pública/Patrimonio		
			<b>Hacienda Pública/Patrimonio Generado</b>	<b>45,182,029.53</b>	<b>44,072,367.06</b>
			Resultados del Ejercicio (Ahorro/Desahorro)	1,617,294.13	1,562,625.62
			Resultados de Ejercicios Anteriores	43,564,735.40	42,509,741.44
			Revalúos		
			Reservas		
			Rectificaciones de Resultados de Ejercicios Anteriores		
			<b>Exceso o Insuficiencia en la Actualización de la Hacienda Pública/Patrimonio</b>	<b>0.00</b>	<b>0.00</b>
			Resultado por Posición Monetaria		
			Resultado por Tenencia de Activos no Monetarios		
<b>Total de Activos No Circulantes</b>	<b>44,784,655.40</b>	<b>43,861,409.38</b>	<b>Total Hacienda Pública/Patrimonio</b>	<b>45,182,029.53</b>	<b>44,072,367.06</b>
<b>Total del Activo</b>	<b>47,616,776.32</b>	<b>46,810,687.04</b>	<b>Total del Pasivo y Hacienda Pública/Patrimonio</b>	<b>47,616,776.32</b>	<b>46,810,687.04</b>

**CENTRO ESTATAL DE CONTROL DE CONFIANZA CERTIFICADO  
DEL ESTADO DE CHIAPAS  
SISTEMA CONTABLE 2023**

**INFORME ANALÍTICO DE LA DEUDA PÚBLICA Y OTROS PASIVOS  
DEL 1o. DE ENERO AL 31 DE DICIEMBRE DE 2023**

Página 1 de 1  
Fecha: 07/03/2024  
LDF-2

Denominación de la Deuda Pública y Otros Pasivos	Saldo al 31 de diciembre de 2022	Disposiciones del Período	Amortizaciones del Período	Revaluaciones, Reclasificaciones y Otros Ajustes	Saldo Final del Período	Pago de Intereses del Período	Pago de Comisiones y demás costos asociados durante el Período
<b>Deuda Pública</b>	0.00	0.00	0.00	0.00	0.00	0.00	0.00
<b>Corto Plazo</b>	0.00	0.00	0.00	0.00	0.00	0.00	0.00
Instituciones de Crédito							
Títulos y Valores							
Arrendamientos Financieros							
<b>Largo Plazo</b>	0.00	0.00	0.00	0.00	0.00		
Instituciones de Crédito							
Títulos y Valores							
Arrendamientos Financieros							
<b>Otros Pasivos</b>	2,738,319.98				2,434,746.79		
<b>Total de la Deuda Pública y Otros Pasivos</b>	2,738,319.98	0.00	0.00	0.00	2,434,746.79	0.00	0.00

**Deuda Contingente (Informativo)**

**Valor de Instrumentos Bono Cupón Cero (Informativo)**

Instrumento Bono Cupón Cero 1, Banobras  
Instrumento Bono Cupón Cero 2, Banobras

Obligaciones a Corto Plazo	Monto Contratado	Plazo Pactado	Tasa de Interés	Comisiones y Costos Relacionados	Tasa Efectiva
<b>Obligaciones a Corto Plazo (Informativo)</b>					



**GOBIERNO CONSTITUCIONAL DEL ESTADO DE CHIAPAS**  
**CENTRO ESTATAL DE CONTROL DE CONFIANZA CERTIFICADO DEL**  
**ESTADO DE CHIAPAS**  
**SISTEMA CONTABLE 2023**

**INFORME ANALÍTICO DE OBLIGACIONES DIFERENTES DE FINANCIAMIENTOS**  
**DEL 1o. DE ENERO AL 31 DE DICIEMBRE DE 2023**

Fecha:

DENOMINACIÓN DE LAS OBLIGACIONES DIFERENTES DE FINANCIAMIENTO	FECHA DEL CONTRATO	FECHA DE INICIO DE OPERACIÓN DEL PROYECTO	FECHA DE VENCIMIENTO	MONTO DE LA INVERSIÓN PACTADO	PLAZO PACTADO	MONTO PROMEDIO MENSUAL DEL PAGO DE LA CONTRAPRESTACIÓN	MONTO PROMEDIO MENSUAL DEL PAGO DE LA CONTRAPRESTACIÓN CORRESPONDIENTE AL PAGO DE INVERSIÓN	MONTO PAGADO DE LA INVERSIÓN AL 31 DE DICIEMBRE DE 2023	MONTO PAGADO DE LA INVERSIÓN ACTUALIZADO AL 31 DE DICIEMBRE DE 2023	SALDO PENDIENTE POR PAGAR DE LA INVERSIÓN AL 31 DE DICIEMBRE DE 2023
---	--------------------	---	----------------------	-------------------------------	---------------	--	---	---	---	--

**APP'S**

- APP 1
- APP 2
- APP 3
- APP XX

**Otros instrumentos**

- Otro instrumento 1
- Otro instrumento 2
- Otro instrumento 3
- Otro instrumento XX

**Total de Obligaciones Diferentes de Financiamiento**



**NO APLICA**

**GOBIERNO CONSTITUCIONAL DEL ESTADO DE CHIAPAS**  
**CENTRO ESTATAL DE CONTROL DE CONFIANZA CERTIFICADO DEL ESTADO DE**  
**CHIAPAS**  
**SISTEMA CONTABLE 2023**  
**BALANCE PRESUPUESTARIO**  
**DEL 1o. DE ENERO AL 31 DE DICIEMBRE DE 2023**

CONCEPTO	ESTIMADO/APROBADO	DEVENGADO	RECAUDADO/PAGADO
<b>Ingresos Totales</b>	<b>73,647,254.05</b>	<b>77,330,635.04</b>	<b>77,330,635.04</b>
Ingresos de Libre Disposición	70,131,189.19	72,094,570.18	72,094,570.18
Transferencias Federales Etiquetadas	3,516,064.86	5,236,064.86	5,236,064.86
Financiamiento Neto	0.00	0.00	0.00
<b>Egresos Presupuestarios</b>	<b>73,647,254.05</b>	<b>77,949,182.51</b>	<b>77,214,842.97</b>
Gasto No Etiquetado (sin incluir Amortización de la Deuda Pública)	70,131,189.19	72,721,440.41	71,987,100.87
Gasto Etiquetado (sin incluir Amortización de la Deuda Pública)	3,516,064.86	5,227,742.10	5,227,742.10
<b>Remanentes del Ejercicio Anterior</b>		<b>1,015,921.00</b>	<b>1,015,921.00</b>
Remanentes de Ingresos de Libre Disposición aplicados en el periodo		1,015,921.00	1,015,921.00
Remanentes de Transferencias Federales Etiquetadas aplicados en el periodo		0.00	0.00
<b>Balance Presupuestario</b>	<b>0.00</b>	<b>397,373.53</b>	<b>1,131,713.07</b>
<b>Balance Presupuestario sin Financiamiento Neto</b>	<b>0.00</b>	<b>397,373.53</b>	<b>1,131,713.07</b>
<b>Balance Presupuestario sin Financiamiento Neto y sin Remanentes del Ejercicio Anterior</b>	<b>0.00</b>	<b>(618,547.47)</b>	<b>115,792.07</b>

CONCEPTO	APROBADO	DEVENGADO	PAGADO
<b>Intereses, Comisiones y Gastos de la Deuda</b>	<b>0.00</b>	<b>0.00</b>	<b>0.00</b>
Intereses, Comisiones y Gastos de la Deuda con Gasto No Etiquetado	0.00	0.00	0.00
Intereses, Comisiones y Gastos de la Deuda con Gasto Etiquetado	0.00	0.00	0.00
<b>Balance Primario</b>	<b>0.00</b>	<b>(618,547.47)</b>	<b>115,792.07</b>

CONCEPTO	ESTIMADO/APROBADO	DEVENGADO	RECAUDADO/PAGADO
<b>Financiamiento</b>	<b>0.00</b>	<b>0.00</b>	<b>0.00</b>
Financiamiento con Fuente de Pago de Ingresos de Libre Disposición	0.00	0.00	0.00
Financiamiento con Fuente de Pago de Transferencias Federales Etiquetadas	0.00	0.00	0.00
<b>Amortización de la Deuda</b>	<b>0.00</b>	<b>0.00</b>	<b>0.00</b>
Amortización de la Deuda Pública con Gasto No Etiquetado	0.00	0.00	0.00
Amortización de la Deuda Pública con Gasto Etiquetado	0.00	0.00	0.00
<b>Financiamiento Neto</b>	<b>0.00</b>	<b>0.00</b>	<b>0.00</b>

CONCEPTO	ESTIMADO/APROBADO	DEVENGADO	RECAUDADO/PAGADO
Ingresos de Libre Disposición	70,131,189.19	72,094,570.18	72,094,570.18
Financiamiento Neto con Fuente de Pago de Ingresos de Libre Disposición	0.00	0.00	0.00
Financiamiento con Fuente de Pago de Ingresos de Libre Disposición	0.00	0.00	0.00
Amortización de la Deuda Pública con Gasto No Etiquetado	0.00	0.00	0.00
Gasto No Etiquetado ( sin incluir amortización de la Deuda Pública)	70,131,189.19	72,721,440.41	71,987,100.87
Remanentes de Ingresos de Libre Disposición aplicados en el periodo		1,015,921.00	1,015,921.00
<b>Balance Presupuestario de Recursos Disponibles</b>	<b>0.00</b>	<b>389,050.77</b>	<b>1,123,390.31</b>
<b>Balance Presupuestario de Recursos Disponibles sin Financiamiento Neto</b>	<b>0.00</b>	<b>389,050.77</b>	<b>1,123,390.31</b>

CONCEPTO	ESTIMADO/APROBADO	DEVENGADO	RECAUDADO/PAGADO
Transferencias Federales Etiquetadas	3,516,064.86	5,236,064.86	5,236,064.86
Financiamiento Neto con fuente de Pago de Transferencias Federales Etiquetadas	0.00	0.00	0.00
Financiamiento con Fuente de Pago de Transferencias Federales Etiquetadas	0.00	0.00	0.00
Amortización de la Deuda Pública con Gasto Etiquetado	0.00	0.00	0.00
Gasto Etiquetado ( sin incluir Amortización de la Deuda Pública)	3,516,064.86	5,227,742.10	5,227,742.10
Remanentes de Transferencias Federales Etiquetadas aplicados en el periodo		0.00	0.00
<b>Balance Presupuestario de Recursos Etiquetados</b>	<b>0.00</b>	<b>8,322.76</b>	<b>8,322.76</b>
<b>Balance Presupuestario de Recursos Etiquetados sin Financiamiento Neto</b>	<b>0.00</b>	<b>8,322.76</b>	<b>8,322.76</b>







**NOMBRE DEL ENTE PUBLICO : Centro Estatal de Control de Confianza Certificado del Estado de Chiapas**

**Estado Analítico del Ejercicio del Presupuesto de Egresos Detallado – LDF 6a.  
Clasificación por Objeto del Gasto (Capítulo y Concepto)**

**Del 1 de Enero al 31 de diciembre de 2023**

(PESOS)

Concepto	Egresos					Subejercicio
	Aprobado	Ampliaciones / Reducciones	Modificado	Devengado	Pagado	
b5) Productos Químicos, Farmacéuticos y de Laboratorio.	3,516,064.86	1,500,000.00	5,016,064.86	5,007,742.10	5,007,742.10	8,322.76
b6) Combustibles, Lubricantes y Aditivos.	0.00	0.00	0.00	0.00	0.00	0.00
b7) Vestuario, Blancos, Prendas de Protección y Artículos Deportivos.	0.00	0.00	0.00	0.00	0.00	0.00
b8) Materiales y Suministros para Seguridad.	0.00	0.00	0.00	0.00	0.00	0.00
b9) Herramientas, Refacciones y Accesorios Menores.	0.00	0.00	0.00	0.00	0.00	0.00
C. Servicios Generales.	0.00	0.00	0.00	0.00	0.00	0.00
c1) Servicios Básicos.	0.00	0.00	0.00	0.00	0.00	0.00
c2) Servicios de Arrendamiento.	0.00	0.00	0.00	0.00	0.00	0.00
c3) Servicios Profesionales, Científicos, Técnicos y Otros Servicios.	0.00	0.00	0.00	0.00	0.00	0.00
c4) Servicios Financieros, Bancarios y Comerciales.	0.00	0.00	0.00	0.00	0.00	0.00
c5) Servicios de Instalación, Reparación, Mantenimiento y Conservación.	0.00	0.00	0.00	0.00	0.00	0.00
c6) Servicios de Comunicación Social y Publicidad.	0.00	0.00	0.00	0.00	0.00	0.00
c7) Servicios de Traslado y Viáticos.	0.00	0.00	0.00	0.00	0.00	0.00
c8) Servicios Oficiales.	0.00	0.00	0.00	0.00	0.00	0.00
c9) Otros Servicios Generales.	0.00	0.00	0.00	0.00	0.00	0.00
D. Transferencias, Asignaciones, Subsidios y Otras Ayudas.	0.00	0.00	0.00	0.00	0.00	0.00
d1) Transferencias Internas y Asignaciones al Sector Público.	0.00	0.00	0.00	0.00	0.00	0.00
d2) Transferencias al Resto del Sector Público.	0.00	0.00	0.00	0.00	0.00	0.00
d3) Subsidios y Subvenciones.	0.00	0.00	0.00	0.00	0.00	0.00
d4) Ayudas Sociales.	0.00	0.00	0.00	0.00	0.00	0.00
d5) Pensiones y Jubilaciones.	0.00	0.00	0.00	0.00	0.00	0.00
d6) Transferencias a Fideicomisos, Mandatos y Otros Análogos.	0.00	0.00	0.00	0.00	0.00	0.00
d7) Transferencias a la Seguridad Social	0.00	0.00	0.00	0.00	0.00	0.00
d8) Donativos	0.00	0.00	0.00	0.00	0.00	0.00
d9) Transferencias al Exterior.	0.00	0.00	0.00	0.00	0.00	0.00
E. Bienes Muebles, Inmuebles e Intangibles.	0.00	220,000.00	220,000.00	220,000.00	220,000.00	0.00
e1) Mobiliario y Equipo de Administración.	0.00	0.00	0.00	0.00	0.00	0.00
e2) Mobiliario y Equipo Educativo y Recreativo.	0.00	0.00	0.00	0.00	0.00	0.00
e3) Equipo e Instrumental Médico y de Laboratorio.	0.00	0.00	0.00	0.00	0.00	0.00
e4) Vehículos y Equipo de Transporte.	0.00	0.00	0.00	0.00	0.00	0.00
e5) Equipo de Defensa y Seguridad.	0.00	0.00	0.00	0.00	0.00	0.00
e6) Maquinaria, Otros Equipos y Herramientas.	0.00	0.00	0.00	0.00	0.00	0.00
e7) Activos Biológicos.	0.00	0.00	0.00	0.00	0.00	0.00
e8) Bienes Inmuebles.	0.00	0.00	0.00	0.00	0.00	0.00
e9) Activos Intangibles.	0.00	220,000.00	220,000.00	220,000.00	220,000.00	0.00
F. Inversión Pública.	0.00	0.00	0.00	0.00	0.00	0.00
f1) Obra Pública en Bienes de Dominio Público.	0.00	0.00	0.00	0.00	0.00	0.00
f2) Obra Pública en Bienes Propios.	0.00	0.00	0.00	0.00	0.00	0.00
f3) Proyectos Productivos y Acciones de Fomento	0.00	0.00	0.00	0.00	0.00	0.00
G. Inversiones Financieras y Otras Provisiones.	0.00	0.00	0.00	0.00	0.00	0.00
g1) Inversiones para el Fomento de Actividades Productivas	0.00	0.00	0.00	0.00	0.00	0.00
g2) Acciones y Participaciones de Capital	0.00	0.00	0.00	0.00	0.00	0.00
g3) Compra de Títulos y Valores	0.00	0.00	0.00	0.00	0.00	0.00
g4) Concesión de Préstamos.	0.00	0.00	0.00	0.00	0.00	0.00
g5) Inversiones en Fideicomisos, Mandatos y Otros Análogos. Fideicomiso de Desastres Naturales (informativo)	0.00	0.00	0.00	0.00	0.00	0.00
g6) Otras Inversiones Financieras	0.00	0.00	0.00	0.00	0.00	0.00
g7) Provisiones para Contingencias y Otras Erogaciones Especiales.	0.00	0.00	0.00	0.00	0.00	0.00
H. Participaciones y Aportaciones.	0.00	0.00	0.00	0.00	0.00	0.00
h1) Participaciones.	0.00	0.00	0.00	0.00	0.00	0.00
h2) Aportaciones.	0.00	0.00	0.00	0.00	0.00	0.00
h3) Convenios.	0.00	0.00	0.00	0.00	0.00	0.00
I. Deuda Pública.	0.00	0.00	0.00	0.00	0.00	0.00
i1) Amortización de la Deuda Pública.	0.00	0.00	0.00	0.00	0.00	0.00
i2) Intereses de la Deuda Pública.	0.00	0.00	0.00	0.00	0.00	0.00
i3) Comisiones de la Deuda Pública.	0.00	0.00	0.00	0.00	0.00	0.00
i4) Gastos de la Deuda Pública.	0.00	0.00	0.00	0.00	0.00	0.00
i5) Costo por Coberturas.	0.00	0.00	0.00	0.00	0.00	0.00
i6) Apoyos Financieros.	0.00	0.00	0.00	0.00	0.00	0.00
i7) Adeudos de Ejercicios Fiscales Anteriores (ADEFAS).	0.00	0.00	0.00	0.00	0.00	0.00
<b>III. Total de Egresos</b>	<b>73,647,254.05</b>	<b>4,699,301.99</b>	<b>78,346,556.04</b>	<b>77,949,182.51</b>	<b>77,214,842.97</b>	<b>397,373.53</b>

**NOMBRE DEL ENTE PÚBLICO : Centro Estatal de Control de Confianza Certificado del Estado de Chiapas**  
**Estado Analítico del Ejercicio del Presupuesto de Egresos Detallado – LDF 6b.**

Clasificación Administrativa

Del 1 de Enero al 31 de diciembre de 2023

(PESOS)

Concepto	Egresos					Subejercicio
	Aprobado	Ampliaciones / Reducciones	Modificado	Devengado	Pagado	
<b>I. Gasto No Etiquetado</b>	<b>70,131,189.19</b>	<b>2,979,301.99</b>	<b>73,110,491.18</b>	<b>72,721,440.41</b>	<b>71,987,100.87</b>	<b>389,050.77</b>
E. Entidades Paraestatales y Fideicomisos No Empresariales y No Financieros	70,131,189.19	2,979,301.99	73,110,491.18	72,721,440.41	71,987,100.87	389,050.77
Centro Estatal de Control de Confianza Certificado del Estado de Chiapas	70,131,189.19	2,979,301.99	73,110,491.18	72,721,440.41	71,987,100.87	389,050.77
<b>II. Gasto Etiquetado</b>	<b>3,516,064.86</b>	<b>1,720,000.00</b>	<b>5,236,064.86</b>	<b>5,227,742.10</b>	<b>5,227,742.10</b>	<b>8,322.76</b>
E. Entidades Paraestatales y Fideicomisos No Empresariales y No Financieros	3,516,064.86	1,720,000.00	5,236,064.86	5,227,742.10	5,227,742.10	8,322.76
Centro Estatal de Control de Confianza Certificado del Estado de Chiapas	3,516,064.86	1,720,000.00	5,236,064.86	5,227,742.10	5,227,742.10	8,322.76
<b>III. Total de Egresos</b>	<b>73,647,254.05</b>	<b>4,699,301.99</b>	<b>78,346,556.04</b>	<b>77,949,182.51</b>	<b>77,214,842.97</b>	<b>397,373.53</b>

**NOMBRE DEL ENTE PÚBLICO : Centro Estatal de Control de Confianza Certificado del Estado de Chiapas**

Estado Analítico del Ejercicio del Presupuesto de Egresos Detallado – LDF 6c.

Clasificación Funcional (Finalidad y Función)

Del 1 de Enero al 31 de diciembre de 2023

(PESOS)

Concepto	Egresos					Subejercicio
	Aprobado	Ampliaciones / Reducciones	Modificado	Devengado	Pagado	
I. Gasto No Etiquetado	70,131,189.19	2,979,301.99	73,110,491.18	72,721,440.41	71,987,100.87	389,050.77
A. Gobierno	70,131,189.19	2,979,301.99	73,110,491.18	72,721,440.41	71,987,100.87	389,050.77
a1) Legislación	0.00	0.00	0.00	0.00	0.00	0.00
a2) Justicia	0.00	0.00	0.00	0.00	0.00	0.00
a3) Coordinación de la Política de Gobierno	0.00	0.00	0.00	0.00	0.00	0.00
a4) Relaciones Exteriores	0.00	0.00	0.00	0.00	0.00	0.00
a5) Asuntos Financieros y Hacendarios	0.00	0.00	0.00	0.00	0.00	0.00
a6) Seguridad Nacional	0.00	0.00	0.00	0.00	0.00	0.00
a7) Asuntos de Orden Público y de Seguridad Interior	70,131,189.19	2,979,301.99	73,110,491.18	72,721,440.41	71,987,100.87	389,050.77
a8) Otros Servicios Generales	0.00	0.00	0.00	0.00	0.00	0.00
B. Desarrollo Social	0.00	0.00	0.00	0.00	0.00	0.00
b1) Protección Ambiental	0.00	0.00	0.00	0.00	0.00	0.00
b2) Vivienda y Servicios a la Comunidad	0.00	0.00	0.00	0.00	0.00	0.00
b3) Salud	0.00	0.00	0.00	0.00	0.00	0.00
b4) Recreación, Cultura y Otras Manifestaciones Sociales	0.00	0.00	0.00	0.00	0.00	0.00
b5) Educación	0.00	0.00	0.00	0.00	0.00	0.00
b6) Protección Social	0.00	0.00	0.00	0.00	0.00	0.00
b7) Otros Asuntos Sociales	0.00	0.00	0.00	0.00	0.00	0.00
C. Desarrollo Económico	0.00	0.00	0.00	0.00	0.00	0.00
c1) Asuntos Económicos, Comerciales y Laborales en General	0.00	0.00	0.00	0.00	0.00	0.00
c2) Agropecuaria, Silvicultura, Pesca y Caza	0.00	0.00	0.00	0.00	0.00	0.00
c3) Combustibles y Energía	0.00	0.00	0.00	0.00	0.00	0.00
c4) Minería, Manufacturas y Construcción	0.00	0.00	0.00	0.00	0.00	0.00
c5) Transporte	0.00	0.00	0.00	0.00	0.00	0.00
c6) Comunicaciones	0.00	0.00	0.00	0.00	0.00	0.00
c7) Turismo	0.00	0.00	0.00	0.00	0.00	0.00
c8) Ciencia, Tecnología e Innovación	0.00	0.00	0.00	0.00	0.00	0.00
c9) Otras Industrias y Otros Asuntos Económicos	0.00	0.00	0.00	0.00	0.00	0.00
D. Otras no Clasificadas en Funciones Anteriores	0.00	0.00	0.00	0.00	0.00	0.00
d1) Transac. de la Deuda Pública/Costo Financiero de la Deuda	0.00	0.00	0.00	0.00	0.00	0.00
d2) Transf., Part. y Aport. entre Diferentes Niv. y Ord. de Gob.	0.00	0.00	0.00	0.00	0.00	0.00
d3) Saneamiento del Sistema Financiero	0.00	0.00	0.00	0.00	0.00	0.00
d4) Adeudos de Ejercicios Fiscales Anteriores	0.00	0.00	0.00	0.00	0.00	0.00
II. Gasto Etiquetado	3,516,064.86	1,720,000.00	5,236,064.86	5,227,742.10	5,227,742.10	8,322.76
A. Gobierno	3,516,064.86	1,720,000.00	5,236,064.86	5,227,742.10	5,227,742.10	8,322.76
a1) Legislación	0.00	0.00	0.00	0.00	0.00	0.00
a2) Justicia	0.00	0.00	0.00	0.00	0.00	0.00
a3) Coordinación de la Política de Gobierno	0.00	0.00	0.00	0.00	0.00	0.00
a4) Relaciones Exteriores	0.00	0.00	0.00	0.00	0.00	0.00
a5) Asuntos Financieros y Hacendarios	0.00	0.00	0.00	0.00	0.00	0.00
a6) Seguridad Nacional	0.00	0.00	0.00	0.00	0.00	0.00
a7) Asuntos de Orden Público y de Seguridad Interior	3,516,064.86	1,720,000.00	5,236,064.86	5,227,742.10	5,227,742.10	8,322.76
a8) Otros Servicios Generales	0.00	0.00	0.00	0.00	0.00	0.00
B. Desarrollo Social	0.00	0.00	0.00	0.00	0.00	0.00
b1) Protección Ambiental	0.00	0.00	0.00	0.00	0.00	0.00
b2) Vivienda y Servicios a la Comunidad	0.00	0.00	0.00	0.00	0.00	0.00
b3) Salud	0.00	0.00	0.00	0.00	0.00	0.00
b4) Recreación, Cultura y Otras Manifestaciones Sociales	0.00	0.00	0.00	0.00	0.00	0.00
b5) Educación	0.00	0.00	0.00	0.00	0.00	0.00
b6) Protección Social	0.00	0.00	0.00	0.00	0.00	0.00
b7) Otros Asuntos Sociales	0.00	0.00	0.00	0.00	0.00	0.00
C. Desarrollo Económico	0.00	0.00	0.00	0.00	0.00	0.00
c1) Asuntos Económicos, Comerciales y Laborales en General	0.00	0.00	0.00	0.00	0.00	0.00
c2) Agropecuaria, Silvicultura, Pesca y Caza	0.00	0.00	0.00	0.00	0.00	0.00
c3) Combustibles y Energía	0.00	0.00	0.00	0.00	0.00	0.00
c4) Minería, Manufacturas y Construcción	0.00	0.00	0.00	0.00	0.00	0.00
c5) Transporte	0.00	0.00	0.00	0.00	0.00	0.00
c6) Comunicaciones	0.00	0.00	0.00	0.00	0.00	0.00
c7) Turismo	0.00	0.00	0.00	0.00	0.00	0.00
c8) Ciencia, Tecnología e Innovación	0.00	0.00	0.00	0.00	0.00	0.00
c9) Otras Industrias y Otros Asuntos Económicos	0.00	0.00	0.00	0.00	0.00	0.00
D. Otras no Clasificadas en Funciones Anteriores	0.00	0.00	0.00	0.00	0.00	0.00
d1) Transac. de la Deuda Pública/Costo Financiero de la Deuda	0.00	0.00	0.00	0.00	0.00	0.00
d2) Transf., Part. y Aport. entre Diferentes Niv. y Ord. de Gob.	0.00	0.00	0.00	0.00	0.00	0.00
d3) Saneamiento del Sistema Financiero	0.00	0.00	0.00	0.00	0.00	0.00
d4) Adeudos de Ejercicios Fiscales Anteriores	0.00	0.00	0.00	0.00	0.00	0.00
III. Total de Egresos	73,647,254.05	4,699,301.99	78,346,556.04	77,949,182.51	77,214,842.97	397,373.53

**NOMBRE DEL ENTE PÚBLICO : Centro Estatal de Control de Confianza Certificado del Estado de Chiapas**

Estado Analítico del Ejercicio del Presupuesto de Egresos Detallado – LDF 6d.

**Clasificación de Servicios Personales por Categoría**

Del 1 de Enero al 31 de diciembre de 2023

(PESOS)

Concepto	Egresos					Subejercicio
	Aprobado	Ampliaciones / Reducciones	Modificado	Devengado	Pagado	
I. Gasto No Etiquetado	63,260,074.15	2,238,153.93	65,498,228.08	65,293,598.27	64,559,258.73	204,629.81
A. Personal Administrativo y de Servicio Público	63,260,074.15	2,238,153.93	65,498,228.08	65,293,598.27	64,559,258.73	204,629.81
B. Magisterio	0.00	0.00	0.00	0.00	0.00	0.00
C. Servicios de Salud	0.00	0.00	0.00	0.00	0.00	0.00
c1) Personal Administrativo	0.00	0.00	0.00	0.00	0.00	0.00
c2) Personal Médico, Paramédico y Afín	0.00	0.00	0.00	0.00	0.00	0.00
D. Seguridad Pública	0.00	0.00	0.00	0.00	0.00	0.00
E. Gastos Asociados a la Implementación de Nuevas Leyes Federales o Reformas a las mismas	0.00	0.00	0.00	0.00	0.00	0.00
e1) Nombre del Programa o Ley 1	0.00	0.00	0.00	0.00	0.00	0.00
F. Sentencias Laborales Definitivas	0.00	0.00	0.00	0.00	0.00	0.00
II. Gasto Etiquetado	0.00	0.00	0.00	0.00	0.00	0.00
A. Personal Administrativo y de Servicio Público	0.00	0.00	0.00	0.00	0.00	0.00
B. Magisterio	0.00	0.00	0.00	0.00	0.00	0.00
C. Servicios de Salud	0.00	0.00	0.00	0.00	0.00	0.00
c1) Personal Administrativo	0.00	0.00	0.00	0.00	0.00	0.00
c2) Personal Médico, Paramédico y Afín	0.00	0.00	0.00	0.00	0.00	0.00
D. Seguridad Pública	0.00	0.00	0.00	0.00	0.00	0.00
E. Gastos Asociados a la Implementación de Nuevas Leyes Federales o Reformas a las mismas	0.00	0.00	0.00	0.00	0.00	0.00
e1) Nombre del Programa o Ley 1	0.00	0.00	0.00	0.00	0.00	0.00
F. Sentencias Laborales Definitivas	0.00	0.00	0.00	0.00	0.00	0.00
<b>III. Total del Gasto en Servicios Personales</b>	<b>63,260,074.15</b>	<b>2,238,153.93</b>	<b>65,498,228.08</b>	<b>65,293,598.27</b>	<b>64,559,258.73</b>	<b>204,629.81</b>

**GOBIERNO CONSTITUCIONAL DEL ESTADO DE CHIAPAS**  
**CENTRO ESTATAL DE CONTROL DE CONFIANZA CERTIFICADO DEL ESTADO**  
**DE CHIAPAS**

**SISTEMA CONTABLE 2023**  
**RELACIÓN DE BIENES MUEBLES QUE COMPONEN SU PATRIMONIO**  
**Cuenta Pública al 31 de diciembre de 2023**

Página 1 de 10

Hora: 11:56:10a. m.

Fecha: 07/03/2024

Código	Descripción del Bien	Valor en Libros
1241	Mobiliario y Equipo de Administración	33,937,419.35
1241 121130111A111X00101301 0002	01 Pieza de escalera tijera 11 escalones	2,625.00
1241 121130111A111X00101601 0002	1 Juego de sala dolaro intermezo, Modelo Lutecia consta de sillón de 1,2 y 3 plazas	17,160.00
1241 121130111A111X00101601 0003	01 Mesa de centro con cubierta de cristal tintex verde	3,159.00
1241 121130111A111X00101601 0004	01 Centro modular presidente de 220*240*76/182 cms chocolate, marca avante, mod.avt1007	21,960.01
1241 121130111A111X00101601 0005	40 PZA LOTE No. 1 ARCHIVEROS DE 2 GAVETAS	157,528.00
1241 121130111A111X00101601 0006	10 PZA. ARCHIVERO METALICO DE 4 GAVETAS CON COSTADOS METALICOS MCA. GEBESA	58,638.00
1241 121130111A111X00101601 0007	37 PZA SILLA EJECUTIVA RESPALDO MEDIO CON SOPORTE LUMBAR MCA. GEBESA.	145,970.92
1241 121130111A111X00101601 0008	15 PZA. SILLA SECRETARIAL MARCA GEBESA.	39,150.00
1241 121130111A111X00101601 0009	2 PZA. LIBRERO DE 3 ESPACIOS COLOR CEREZO MCA. CREAMUEBLES.	6,957.68
1241 121130111A111X00101601 0010	6 PZA. TRITURADORA DE PAPEL CORTE CRUZADO DE PAPEL MCA. SWINGLINE.	257,520.00
1241 121130111A111X00101601 0011	1 PZA. MUEBLE PARA COMPUTADORA ESTRUCTURA DE ACERO MCA. VENETTO.	4,905.64
1241 121130111A111X00101701 0002	2 pzs archivero metalicos de 4 gavetas con costados metalicos altos	22,504.00
1241 121130191A111X00100901 0010	46 SILLONES DE VISITA MODELO E-80 MARCA ALBAR	89,222.17
1241 121130191A111X00100901 0012	07 ESCRITORIOS BASICOS CON PORTA CPU MODELO 103 LINEA ITALIA	21,697.57
1241 121130191A111X00100901 0013	02 ANAQUEL METALICO TIPO ESQUELETO MARCA REMINGTON	4,395.30
1241 121130191A111X00100901 0015	11 ESCRITORIOS EJECUTIVOS FORZZA MODELO 145 Y 165 LINEA ITALIA	114,356.00
1241 121130191A111X00100901 0018	11 ESCRITORIOS EJECUTIVOS MODELO 117 Y 127 CPU LINEA ITALIA	78,012.55
1241 121130191A111X00100901 0019	01 MESA DE JUNTAS PARA 10 PERSONAS MODELO 21810	11,433.85
1241 121130191A111X00100901 0020	02 CREDENZA EJECUTIVA MODELO KLASS003 LINEA ITALIA	12,620.80
1241 121130191A111X00100901 0021	01 MODELO RECEPCION MODELO 140 LINEA ITALI	7,010.75
1241 121130191A111X00100901 0022	01 ESCRITORIO EJECUTIVO FORZZA MODELO 145 LINEA ITALIA	7,075.95
1241 121130191A111X00100901 0023	01 LIBRERO EJECUTIVO KLASS MODELO KLASS 04 LINEA ITALIA	4,342.17
1241 121130191A111X00100901 0024	01 ARCHIVERO DE 4 GAVETAS MODELO 304 LINEA ITALIA	5,177.76
1241 121130191A111X00100901 0025	01 SILLON EJECUTIVO ALTO MODELO RP-4310 MARCA REQUIEZ	7,253.45
1241 121130191A111X00100901 0026	02 SILLON EJECUTIVO ALTO MODELO RP-4315 MARCA REQUIEZ	12,413.10
1241 121130191A111X00100901 0027	02 SILLON CONFORTABLE MODELO LISBOA MARCA ALBAR	5,518.28
1241 121130191A111X00100901 0033	17 ARCHIVERO 4 GAVETAS LINEA NOVA GEBESA	65,229.84
1241 121130191A111X00100901 0034	05 SILLON EJECUTIVO RESPALDO ALTO MOD. E-60 MARCA ALBAR	14,442.51
1241 121130191A111X00100901 0037	01 ESCRITORIO BASICO MODE. 103-106 MARCA ITALIA	4,289.01
1241 121130191A111X00100901 0038	02 ESCRITORIO BASICO MOD. 103 MARCA ITALIA	5,240.60
1241 121130191A111X00100901 0039	06 ESCRITORIO BASICO MOD. 103S-ESP MARCA ITALIA	15,721.79
1241 121130191A111X00100901 0040	04 ESCRITORIO MAGISTRAL MOD. 153-106 MARCA ITALIA	22,163.13
1241 121130191A111X00100901 0041	01 ESCRITORIO EJECUTIVO MOD. 716 MARCA ITALIA	7,230.00
1241 121130191A111X00100901 0042	05 ANAQUEL METALICO TIPO ESQUELETO MARCA REMINGTON	13,103.50
1241 121130191A111X00100901 0043	02 MESA ABATIBLE CON FRENO MOD. 217 MARCA ITALIA	7,121.40
1241 121130191A111X00100901 0044	11 SILLAS P/POLIGRAFO MOD. 76871	236,500.00
1241 121130191A111X00100901 0045	06 SILLONES EJECUTIVOS RESPALDO ALTO MODELO E60 MARCA ALBAR	15,171.05

**GOBIERNO CONSTITUCIONAL DEL ESTADO DE CHIAPAS**  
**CENTRO ESTATAL DE CONTROL DE CONFIANZA CERTIFICADO DEL ESTADO**  
**DE CHIAPAS**

**SISTEMA CONTABLE 2023**  
**RELACIÓN DE BIENES MUEBLES QUE COMPONEN SU PATRIMONIO**  
**Cuenta Pública al 31 de diciembre de 2023**

Página 2 de 10

Hora: 11:56:10a. m.

Fecha: 07/03/2024

Código	Descripción del Bien	Valor en Libros
1241 121130191A111X00101001 0007	01 Mesa de apoyo gastrox, en A.I. con piso	6,662.00
1241 121130191A111X00101001 0008	03 Mesas de trabajo con lambrin, cubeta de acero inoxidable 430 calibre 18 marca King.	13,191.00
1241 121130191A111X00101001 0010	04 Escritorios de 149x60x75 cms cubierta con pasa cables fabricada con aglomerado.	11,190.36
1241 121130191A111X00101001 0016	01 Archivero de 04 gavetas, con medidas de 46x70x135 cms	4,131.45
1241 121130191A111X00101001 0018	15 Archivero de 4 gavetas con medidas de 46x70x135 cms.	61,971.84
1241 121130191A111X00101001 0019	07 Escritorio basico de 120x60x75 cms. cubierta con pasacables.	18,505.48
1241 121130191A111X00101001 0020	05 Librero de piso con tres espacios libres	14,565.89
1241 121130191A111X00101001 0021	04 Gabinete universal cuerpo fabricado a base de lamina rolada en frio calibre 22	19,209.60
1241 121130191A111X00101001 0022	05 Archivero de 4 gavetas con medidas de 46x70x135 cms. cuerpo costados	20,657.28
1241 121130191A111X00101001 0025	02 Sillas escritorio basico de 120x60x75 cms.	5,287.28
1241 121130191A111X00101101 0001	03 MESA PASTEUR ACEERO INOXIDABLE CON CAJON	9,108.00
1241 121130191A111X00101101 0003	01 mesa exploracion universal	12,412.00
1241 121130191A111X00101101 0004	02 silla giratoria acero calibre 12	6,612.00
1241 121130191A111X00101101 0006	01 Generador atmosferico de agua air2 water h2o (dolphin4).	16,800.00
1241 121130191A111X00101101 0007	04 Pza. de silla con brazos ajustables modelo 76870.	79,042.40
1241 121130191A111X00101101 0008	04 ESCRITORIO DE 149X60X75, MODELO: 153SW, MARCA ITALIA; 14 ESCRITORIOS BASICO DE 120X60X75 CMS MODELO: 103SW; 08 ESTANTE METALICO TIPO ESQUELETO MODELO: SM; 02 SILLA CON MESA PARA TOMA DE MUESTRAS MODELO S/M MARCA NACIONAL	36,045.77
1241 121130191A111X00101101 0009	03 ARCHIVERO DE 4 GAVETAS CON MEDIDAS DE 45X70X135 MODELO: NOVA, MARCA GEBESA; 01 CARRO DE COMPUTO EN MELAMINA MODELO: 136 CPLI, MARCA: ITALIA.; 15 ARCHIVERO DE 2 GAVETAS MOVIL CON RODAJAS MODELO: 106, MARCA ITALIA	46,510.46
1241 121130191A111X00101101 0010	01 MESA DE EXPLORACION ESTRUCTURA, 2 PUERTAS, REPISA AUXILIAR DESLIZABLE.	13,541.74
1241 121130191A111X00101101 0012	02 MESA PASTEUR CON CAJON 4 PATAS DE PERFIL TUBULAR DE 1"	11,368.00
1241 121130191A111X00101101 0020	20 ARCHIVEROS DE 4 GAVETAS FABRICADO A BASE DE LAMINA ROLADA EN FRIO, MARCA GEBESA.	82,619.84
1241 121130191A111X00101101 0022	30 ESCRITORIOS BASICO MODELO 103S LINEA ITALIA.	74,986.06
1241 121130191A111X00101101 0023	05 MESA RECTANGULAR FABRICADA EN MELAMINA MARCA MUVERSA.	13,282.00
1241 121130191A111X00101101 0025	08 ESCRITORIO DE 149*60*75 CMS. CUBIERTA CON PASA CABLES, MODELO 153SW, MARCA ITALIA.	24,846.92
1241 121130191A111X00101101 0026	06 SILLON EJECUTIVO RESPALDO MEDIO, MODELO E-50 MARCA ALBAR MUEBLES	8,243.26
1241 121130191A111X00101101 0027	25 SILLAS OPERATIVAS SIN BRAZOS, RESPALDO ALTO, MODELO E-90 MARCA ALBAR MUEBLES.	55,426.80
1241 121130191A111X00101101 0028	06 SILLON EJECUTIVO RESPALDO MEDIO MODELO E-50 MARCA ALBAR MUEBLES.	10,990.00
1241 121130191A111X00101201 0001	05 PZAS. MESA PASTEUR CON CAJON DE 4 PATAS.	23,142.00
1241 121130191A111X00101201 0004	05 VITRINAS DE LABORATORIO PUERTA SUPERIOR ABATIBLE CON CHAPA CON CAJON ACABADO EN PINTURA HORNEADA.	21,199.97
1241 121130191A111X00101201 0005	02 MESA PARA SALA DE JUNTAS PARA 6 MODELO 118	4,941.83
1241 121130191A111X00101201 0007	01 MODULO DE INFORMACION MODELO 140 MARCA LINEA ITALIA.	5,109.05
1241 121130191A111X00101201 0008	01 MODULO DE RECEPCION TIPO MEDIA LUNA MARCA LINEA ITALIA	9,349.60
1241 121130191A111X00101201 0013	04 SILLONES DE PIEL MODELO RP-4311 MARCA REQUIEZ	18,184.76
1241 121130191A111X00101201 0014	01 MESA DE JUNTAS PARA 30 PERSONAS MARCA LINEA ITALIA.	22,192.67

**GOBIERNO CONSTITUCIONAL DEL ESTADO DE CHIAPAS**  
**CENTRO ESTATAL DE CONTROL DE CONFIANZA CERTIFICADO DEL ESTADO**  
**DE CHIAPAS**

**SISTEMA CONTABLE 2023**  
**RELACIÓN DE BIENES MUEBLES QUE COMPONEN SU PATRIMONIO**  
**Cuenta Pública al 31 de diciembre de 2023**

Página 3 de 10

Hora: 11:56:10a. m.

Fecha: 07/03/2024

Código	Descripción del Bien	Valor en Libros
1241 121130191A111X00101201 0019	24 PZAS. DE SILLA POLIGRAFO MODELO 76870V	918,475.07
1241 121130191A111X00101301 0005	10 Pza. Sillas ejecutivas respaldo medio, ajuste neumatico.	33,999.95
1241 121130191A111X00101301 0007	03 Pza. Rack de 7 pies 19" (48.3cm) 20.25" (51.4 cm) acabado: pintura negra horneada texturizada.	41,099.98
1241 121130191A111X00101301 0008	10 Pza. Archivero 4 gavetas para documentos en tamaño oficina y carta.	30,999.96
1241 121130191A111X00101301 0011	50 Pza. Lokers de 4 niveles con llave techo y respaldo en lamina rolada en frio calibre 24.	174,249.98
1241 121130191A111X00101301 0014	02 Pza. Sillon de tres plazas, estructura de madera, acojinamiento en espuma de poliuretano.	4,575.02
1241 121130191A111X00101401 0003	100 Anaqueles tipo liso medida 1.00x0.45x1.80	555,640.00
1241 121130191A111X00101401 0004	06 Estantes de 200 cm. de alto, acabado en pintura electrostatica.	26,997.84
1241 121130191A111X00101401 0005	07 Percheros de metal base marmol.	22,185.00
1241 1211302153356W01101401 0001	100 Anaqueles tipo liso medida 1.00x0.45x1.80	555,640.00
1241 1211302153356W01101401 0002	06 Estante de 200 cm de alto, acabado en pintura electrostatica	26,997.84
1241 1211302153356W01101401 0003	08 Percheros de metal bases marmol	22,185.00
1241 1211302153356W01101501 0002	02 Triruradoras de papel marca fellowes	47,676.00
1241 1211302153356W01101601 0002	1 pza Trituradora de papel marca Fellowes cortes Cruzados de papel	41,639.63
1241 1211302153356W01101601 0003	20 Pza. Archiveros marca Ofimac de 2 gavetas archivero movil con cajon papelerero.	72,613.68
1241 1211302153356W01101601 0004	06 Pza. Archivero metalico marca Ofimagen de 4 gavetas con costados metalicos altos.	43,217.15
1241 1211302153356W01101601 0005	01 Pza. Credenza marca Ofimac fabricado con cubierta de cristal.	7,643.99
1241 1211302153356W01101601 0006	04 Pza. Escritorio marca Ofimac color maple en melamina termofusionada de 19 mm.	30,850.99
1241 1211302153356W01101601 0007	03 Pza. Libro marca Ofimac de 3 espacios, color cerezo.	9,809.98
1241 1211302153356W01101601 0008	02 Pza. Mesa de juntas redonda marca Ofimac cubierta de melamina de 25 mm.	15,225.00
1241 1211302153356W01101601 0009	08 Pza. Sillon semi ejecutivo marca Ofimac imitacion piel negra.	24,135.97
1241 1211302153356W01101701 0002	10 pzas Archivero de 2 Gavetas	42,537.20
1241 1211302153356W01101701 0003	5 pzas. Archivero metalico de 4 gavetas	36,250.00
1241 1211302153356W01101701 0005	26 pzs 2 archiveros de 2 gavetas movil	165,214.16
1241 1211302153356W01101701 0006	47 pzs sillas ejecutiva	217,442.00
1241 3090011152811C001I2301 0003	01 Sistema de Grabación corporativo de video vigilancia, Marca Synology, Modelo SA3400, No. de Serie 2270VBRAND5C4, Factura No. 2635	999,920.00
1241 321130111A111X00100901 0001	01 Camara digitales samsung L201 serie CJ61C30QB00968	2,998.56
1241 321130111A111X00101601 0002	8 PZA IMPRESORAS, ESCANER, FAX	119,199.93
1241 321130111A111X00101601 0003	10 PZA. ALL IN ONE MARCA HP	248,969.99
1241 321130111A111X00101601 0004	2 PZA. CERRADURA BIOMETRICA MCA. DIGI.	19,978.19
1241 3211301152851C00102001 0002	Computadora de Escritorio, eascaner e impresora	86,075.48
1241 3211301152851C00102001 0003	03 PIEZAS DE SISTEMA DE ALMACENAMIENTO MASIVO (DISCOS EXTERNOS) MARCA WESTERN DIGITAL MODELO PR4100 FACT-1689	151,728.00
1241 3211301152851C00102101 0002	1 Equipo de Seguridad Perimetral	268,990.08
1241 3211301152851C00102101 0003	14 Computadoras de escritorio marca DELL OPTIPLEX FACTURA(DEC2186)	400,262.04
1241 3211301152851C00102101 0004	12 Piezas disco duro WD enterprise 4.00 TB Disk Speed, factura-3400	87,000.00
1241 3211301152851C01002101 0002	13 Computadoras de escritorio marca DELL OPTIPLEX FACTURA (DEC2186)	197,636.76
1241 3211301152851C01002101 0003	6 Computadoras de Escritorio basico procesador tipo A Factura 00029586	112,404.00
1241 3211301152851C01002101 0004	1 Computadora de Escritorio Marca DELL OPTIPLEX	22,144.40

**GOBIERNO CONSTITUCIONAL DEL ESTADO DE CHIAPAS**  
**CENTRO ESTATAL DE CONTROL DE CONFIANZA CERTIFICADO DEL ESTADO**  
**DE CHIAPAS**

**SISTEMA CONTABLE 2023**  
**RELACIÓN DE BIENES MUEBLES QUE COMPONEN SU PATRIMONIO**  
**Cuenta Pública al 31 de diciembre de 2023**

Página 4 de 10

Hora: 11:56:10a. m.

Fecha: 07/03/2024

Código	Descripción del Bien	Valor en Libros
1241 321130191A111X00100901 0009	05 camaras sony dsc-w180 10.1mpx	6,444.17
1241 321130191A111X00100901 0010	40 computadoras de escritorio vostro 220 minitorre.	486,151.00
1241 321130191A111X00100901 0011	06 computadoras portatil latitud de e5400	29,900.00
1241 321130191A111X00100901 0014	01 servidor power edge t710 mca dell.	109,250.00
1241 321130191A111X00100901 0015	27 computadoras de escritorio vostro 220 minitorre mca dell.	421,852.20
1241 321130191A111X00100901 0016	14 computadoras portatil latitud de 35400 mca dell	252,540.00
1241 321130191A111X00100901 0018	01 impresora de matriz de puntos fx2190 mca epson	16,675.00
1241 321130191A111X00100901 0024	01 servidor power edge t300.	42,550.00
1241 321130191A111X00101001 0001	03 camara digital de 10 mgp sony mod. dsc-s19000	8,999.98
1241 321130191A111X00101001 0005	01 servidor power edge t110 mca dell.	33,060.00
1241 321130191A111X00101001 0007	24 computadoras personal marca lenovo modelo thinkcentre m58p tower	322,681.68
1241 321130191A111X00101001 0008	03 impresoras laser color modelo phaser 6280n.	18,372.12
1241 321130191A111X00101001 0009	01 impresoras multifuncional marca xerox phaser 6180mfp_n	23,368.00
1241 321130191A111X00101101 0001	01 SWITCH HP V1405 16 PTOS SERIE 219801 ADAFM10B000642	2,900.00
1241 321130191A111X00101101 0003	15 COMPUTADORAS MEDIA MARCA LANIX MODELO TITAN HX 4220.	174,793.50
1241 321130191A111X00101101 0004	15 COMPUTADORAS PORTATIL MODELO LATITUDE E5420.	36,370.40
1241 321130191A111X00101101 0007	01 ESTACION DE TRABAJO PRECISION T5500	4,899.30
1241 321130191A111X00101201 0003	01 IMPRESORA MODELO LASERJET PROM1536DNF MARCA HP.	5,080.80
1241 321130191A111X00101201 0004	01 EQUIPO DE IMPLEMENTACION DE RED CONMUTADA DE DATOS	445,195.07
1241 321130191A111X00101201 0005	54 EQUIPOS DE COMPUTADORAS DE ESCRITORIO MARCA LANIX MODELO TITAN HX4220, MONITOR LANIX	500,648.34
1241 321130191A111X00101201 0006	52 EQUIPOS COMPUTADORAS DE ESCRITORIO MARCA LANIX MODELO TITAN HX 4220	569,461.44
1241 321130191A111X00101201 0007	18 COMPUTADORAS PORTATIL MODELO VOSTRO 3560 MARCA DELL	205,322.32
1241 321130191A111X00101301 0003	01 Pza. Suministro, instalacion y configuracion de un equipo de analisis de vulnerabilidades, monitoreo, auditoria y reportes sobre motores de bases de datos.	827,694.62
1241 321130191A111X00101301 0004	01 Pza. Suministro, instalacion y configuracion de un equipo para el control y mitigacion de ataques para aplicaciones y servicios web.	1,551,884.93
1241 321130191A111X00101301 0005	01 Pza. Suministro, instalacion y configuracion de un equipo para la consolidacion de logs y administracion de reportes.	765,341.74
1241 321130191A111X00101301 0006	04 Pza. Swith de acceso con 48 puertos 10/100/1000 base TX todos con POE 802.3AT.	346,215.27
1241 321130191A111X00101301 0007	06 Pza. Switch de acceso con 24 puertos 10/100/1000 base TX todos con POE 802.3AT.	371,130.05
1241 321130191A111X00101301 0008	01 Pza. Switch de core 22 puertos 1000 base-x tipo SFP, 2 puertos 10/100/1000 baseTX y 2 Slots para puertos 10 gigas.	246,394.96
1241 321130191A111X00101301 0009	01 Solucion Ampliacion para conmutador telefonico	2,815,121.36
1241 321130191A111X00101301 0010	03 Pza. Workstation computadora portatil, con procesador intel core I7-3720QM.	131,312.00
1241 321130191A111X00101301 0011	04 Pza. Servidor de sistemas y datos robusto para Rack, con dos procesador intel XEON SIX Core E5-2640.	559,816.00
1241 321130191A111X00101301 0012	15 Pza. Computadora portatil ejecutiva (lap top) modelo ProBook 4440s Notebook PC Marca HP.	121,289.60
1241 321130191A111X00101301 0013	01 Pza. Computadora portatil modelo Macbook Pro de 15" (Lap-top) Marca Apple	50,634.00
1241 321130191A111X00101301 0014	01 Pza. Impresora de credenciales PVC Modelo ZXP 3 Marca Zebra.	33,396.40
1241 321130191A111X00101301 0015	04 Pza. Estacion de trabajo Modelo Z620 Workstation Marca HP.	326,377.60



**GOBIERNO CONSTITUCIONAL DEL ESTADO DE CHIAPAS**  
**CENTRO ESTATAL DE CONTROL DE CONFIANZA CERTIFICADO DEL ESTADO**  
**DE CHIAPAS**

**SISTEMA CONTABLE 2023**  
**RELACIÓN DE BIENES MUEBLES QUE COMPONEN SU PATRIMONIO**  
**Cuenta Pública al 31 de diciembre de 2023**

Página 5 de 10

Hora: 11:56:10a. m.

Fecha: 07/03/2024

Código	Descripción del Bien	Valor en Libros
1241 321130191A111X00101301 0016	02 Pza. Servidor para base de datos tipo rack Modelo Proliant DL380p Gen8 Marca HP.	376,478.00
1241 321130191A111X00101301 0019	01 Equipo de seguridad perimetral (firewall) marca fortinet modelo Fortigate-300C con numero de serie:FG300C3912605546.	303,607.96
1241 321130191A111X00101401 0003	10 Electrodo para dedos con entrada de conexion 1/4	15,000.00
1241 321130191A111X00101401 0004	01 Sistema de energia in-interumpible UPS marca: Eaton modelo: Powerware 9390	2,720,000.00
1241 321130191A111X00101401 0005	15 Pzas dell estacion de trabajo precision T7810 sesesp	713,400.00
1241 321130191A111X00101401 0006	01 Pza solucion de almacenamiento sesesp chiapas	2,070,600.00
1241 321130191A111X00101401 0007	01 Pza. Zebra 004 impresora termica GK420 TT	9,860.00
1241 321130191A111X00101401 0008	01 Honeywell lector de codigo de barras sesesp	3,271.20
1241 321130191A111X00101401 0009	02 Estacion Digiweb (escritorio)	85,097.60
1241 3211302153356W01101501 0002	20 Pzas. de sensor de movimiento marca LAFAYETTE Modelo 76879S	232,000.00
1241 3211302153356W01101501 0003	20 Pzas. electrodo de cuerpo marca LAFAYETTE modelo 76640DP	54,339.84
1241 3211302153356W01101501 0004	08 Pzas. de escaner de documentos para oficina msrscs Canon.	290,000.00
1241 3211302153356W01101601 0002	1 pza Polígrafo Marca Lafayette Modelo LX-4000	189,950.23
1241 3211302153356W01101601 0003	10 Pza. Cojin sensor de actividad de asiento marca Lafayette modelo 76879S	201,572.04
1241 3211302153356W01101601 0004	10 Pza. Eda con entrada tipo plug marca Lafayette modelo 76640SP para poligrafos.	53,247.13
1241 3211302153356W01101601 0005	05 Pza. Eda con entrada tipo mini USB con 1 set de 100 edas desechables marca Lafayette modelo 76640A-5L	24,302.00
1241 3211302153356W01101601 0006	01 Pza. Polígrafo marca Lafayette modelo LX-5000	207,164.98
1241 3211302153356W01101701 0003	10 Disco duro externo 4tb	51,316.08
1241 3211302153356W01101701 0004	20pzs discos duros externo 4tb cable usb	105,547.85
1241 3211302153356W01101701 0005	10 PIEZAS EDA CON ENTRADA TIPO PLUG PARA POLIGRAFOS, FACT-284	101,671.60
1241 3211302153356W01101701 0006	5 PIEZAS EDA CON ENTRADA TIPO MINI USB CON 1 SET DE 100 EDAS DESECHABLES, MODELO 76640A-5L, FACT-284	55,283.20
1241 3211302153356W01101701 0007	3 IMPRESORAS MARCA HP FACT-284	69,325.98
1241 3211302153356W01101801 0002	01 Escaner de Alta Velocidad Marca Xerox	21,110.84
1241 3211302153356W01101801 0003	01 Disco duro	152,209.32
1241 921130111A111X00100901 0002	01 extintor de bioxido de carbono tipo de fuego bc cap 4.5 ces.	2,490.99
1241 921130111A111X00100901 0003	03 frigobar marca whirlpool 5 pies	11,991.03
1241 921130111A111X00100901 0013	01 estacion de transferencia remota telescan	249,331.50
1241 921130111A111X00100901 0014	01 estacion de busqueda rapida de huellas dactilares digiscan	45,195.00
1241 921130111A111X00101001 0001	4 frigobar 5 pies color blanco serie uro 2301227/1229/235/236	19,999.98
1241 921130111A111X00101001 0004	04 extintor de 4.5 kg. de co2 ansul (10lbs)	11,583.99
1241 921130111A111X00101101 0001	01 PZA FOTOCOPIADORA MULTIFUNCIONAL KYOCERA MODELO TA-255	39,429.86
1241 921130111A111X00101101 0002	01 PZA. FOTOCOPIADORA MULTIFUNCIONAL KYOCERA MODELO IA-255.	49,932.92
1241 921130111A111X00101101 0003	01 PZA. FRIGOBAR	2,992.78
1241 921130111A111X00101101 0004	01 PZA. ENGARGOLADORA	4,769.17
1241 921130111A111X00101201 0002	01 FRIGOBAR 4.0 PIES 2 PARRILLAS DE ALLAMBRON, 2 CAJONES Y DESHIELO ACERO INOXIDABLE.	5,717.10
1241 921130111A111X00101201 0004	04 TRITURADORA DE PAPEL CORTE RECTO	9,239.88
1241 921130111A111X00101301 0002	16 Pza. Pantallas tipo LED Full HD de 42 pulgadas con filtro de ruido digital que incluye soporte para pantallas.	312,951.52

**GOBIERNO CONSTITUCIONAL DEL ESTADO DE CHIAPAS**  
**CENTRO ESTATAL DE CONTROL DE CONFIANZA CERTIFICADO DEL ESTADO**  
**DE CHIAPAS**

**SISTEMA CONTABLE 2023**  
**RELACIÓN DE BIENES MUEBLES QUE COMPONEN SU PATRIMONIO**  
**Cuenta Pública al 31 de diciembre de 2023**

Página 6 de 10

Hora: 11:56:10a. m.

Fecha: 07/03/2024

Código	Descripción del Bien	Valor en Libros
1241 921130111A111X00101301 0003	01 Pza. de sistema para el control, almacenamiento y gestion de camaras, alarmas y automatizacion.	791,888.31
1241 921130111A111X00101301 0004	03 Pza. Lector biometrico, tipo de registro: huella de mano; teclado numerico, almacenamiento de transacciones:5120; tamaño de pantalla:9 Bytes.	83,984.00
1241 921130111A111X00101301 0005	01 Solucion suministro, instalacion y configuracion de una solucion de video vigilancia IP.	3,718,146.23
1241 921130111A111X00101401 0002	01 HIDROLAVADOR karcger x-type 1600pSi hidro karcher K2.425	5,800.00
1241 921130111A111X00101401 0004	14 trituradora royal modelo RL170MX	55,053.60
1241 921130111A111X00101601 0003	3 PZA LOTE 1 MINI DOMO IP PTZ DE ALTA VELOCIDAD	58,464.00
1241 921130111A111X00101601 0004	6 PZA. DOMO IP 2 MEGAPIXELES INFRARROJO MCA. SYSCOM.	92,220.00
1241 9211301152851C00101901 0002	Torniquete Bidireccional Semiautomatico Tipo Puente Marca ZKTECO	35,931.00
1241 9211301152851C00102001 0002	Reloj Checador	31,822.63
1241 9211302153356W01101701 0002	5 PIEZAS SENSOR DE ACTIVIDAD COJIN DE ASIENTO,MODELO 76879S PARA POLIGRAFO	138,247.25
1242	Mobiliario y Equipo Educacional y Recreativo	1,855,273.08
1242 121130111A111X00101601 0011	3 PIEZAS DE MICRÓFONOS PARA CAMARA IP/PTZ	13,224.00
1242 1211301152851C00102001 0002	Disfubidor Amplificador de Audio	60,204.00
1242 121130191A111X00101001 0001	02 televisor de 32" lcd mca. sony serie S01-8874935-U / S01-8874940-Q	24,000.00
1242 121130191A111X00101001 0003	01 GRABADORA DIGITAL 16 ENTRADAS DE VIDEO CON TARJETA EXPANDIBLE.	0.01
1242 121130191A111X00101001 0005	06 TELEVISIONES 32 HDTV FORMATO WIDSCREEN.	45,532.82
1242 121130191A111X00101001 0007	01 MONTAJE DE PARED 40-50/102-127.	3,355.85
1242 121130191A111X00101001 0008	01 TELEVISION 42 FORMATO WIDES CREEN 16.9 HDTV	12,052.76
1242 121130191A111X00101001 0010	05 TELEVISOR MARCA AOC MODELO L32W961	38,227.72
1242 121130191A111X00101301 0002	02 Pza. Amplificador TOA Modelo A2120L 20W MIC. LINE.	15,027.99
1242 121130191A111X00101301 0005	07 Pza. Estacion monitoreo y reproduccion de video, debera de soportar 8 monitores por estacion de monitoreo y reproduccion.	365,502.10
1242 121130191A111X00101301 0006	19 Pza. Teclado IP para controlar camaras PTZ, JOYSTICK tipo USB.	158,926.29
1242 121130191A111X00101301 0007	01 Pza. Sistema para el control, almacenamiento y gestion de camaras, alarmas y automatizacion.	791,888.28
1242 121130191A111X00101401 0002	10 PZAS AUDIFONOS BEATS HD BY DR.DRE	35,728.00
1242 1211302153356W01101501 0002	10 Audifonos de diadema beats by dr de solo 2 negros	35,305.76
1242 1211302153356W01101601 0002	4 Audifonos de Diadema Beats By Dr Solo 2, Negros	21,498.01
1242 1211302153356W01101701 0002	4 Audifonos de Diadema Beats By Dr Solo 2, Negros	9,976.00
1242 321130111A111X00101101 0001	01 PZA. DE CAMARA DE VIDEO PANASONIC WIDE LCD 27":	14,980.00
1242 321130111A111X00101101 0002	08 PZA. CAMARA FOTOGRAFICA DIGITAL SAMSUNG SH100.	35,976.00
1242 321130111A111X00101101 0003	01 PZA. CAMARA FOTOGRAFICA REFLEX DIGITAL CANNON POWER SHOT SX30IS.	9,000.00
1242 321130111A111X00101101 0004	01 PZA. CAMARA DE VIDEO LENTE ZOOM DIGITAL DE 160X	8,999.99
1242 321130111A111X00101301 0002	06 Pza. Camara digital Sony Cybershot W710/16.1 MP/Video HD/2.7 LCD/5X panoramica 360/Beauty Efect+SD 4GB.	14,616.00
1242 321130111A111X00101301 0003	02 Pza. Videoprojector Epson Powerlite X24+,XGA, 3000 Lumenes, 3LCD,HDMI.	9,846.16
1242 321130111A111X00101301 0004	01 Pza. HVT-2623T CCTV Poe Visual Optical Fiber Tester TFT LCD 3.5" con multimetro digital.	18,328.00
1242 321130111A111X00101301 0005	01 Pza. Videoprojector EPSON Powerlite X24,XGA, 3500 Lumenes, Wifi, 3LCD, HDMI.	28,106.80

**GOBIERNO CONSTITUCIONAL DEL ESTADO DE CHIAPAS**  
**CENTRO ESTATAL DE CONTROL DE CONFIANZA CERTIFICADO DEL ESTADO**  
**DE CHIAPAS**

**SISTEMA CONTABLE 2023**  
**RELACIÓN DE BIENES MUEBLES QUE COMPONEN SU PATRIMONIO**  
**Cuenta Pública al 31 de diciembre de 2023**

Página 7 de 10

Hora: 11:56:10a. m.

Fecha: 07/03/2024

Código	Descripción del Bien	Valor en Libros
1242 321130111A111X00101301 0006	02 Pza. Pantalla de proyeccion electrica, Marca Matweis superficie blanco Mate, area total 244 x 244mts. (96"x 96").	17,999.99
1242 321130111A111X00101301 0007	01 Pza. Videoprojector Epson Powerlite X24+,XGA,3500 Lumenes, Wifi,3LCD, HDMI.	28,106.81
1242 3211302153356W01101701 0003	1 Pza Video Proyector Marca INFOCUS	11,814.23
1242 3211302153356W01101701 0004	01 Camara fotografica digital marca Nikon	5,725.23
1242 3211302153356W01101701 0005	01 Video-proyector marca Benq, modelo MX528	14,851.48
1242 3211302153356W01101701 0006	01 Lampara fotografica marca Yongnuo digital, modelo YN300	6,472.80
1243	Equipo e Instrumental Médico y de Laboratorio	7,614,810.52
1243 121130111A111X00101601 0002	01 Pieza de Silla de Rueda con Doble Freno	3,285.00
1243 1211301152819C010B2201 0002	1 Pza de Cabina Clínica Sonoamortiguada S40-A, No. De Factura S-7233	172,604.52
1243 1211301152851C00102001 0002	Equipo Analizador de Hematología	280,000.00
1243 121130191A111X00100901 0001	11 EQUIPOS POLIGRAFICOS MODELO LX4000	948,750.00
1243 121130191A111X00101001 0001	01 Pieza electrocardiografo.	18,000.00
1243 121130191A111X00101001 0002	01 Equipo lector de orina	28,188.00
1243 121130191A111X00101001 0003	01 Equipo de bascula con estadimetro	6,001.27
1243 121130191A111X00101001 0004	01 Equipo de Hematologia automatizado	151,275.60
1243 121130191A111X00101001 0006	02 Piezas de Negatoscopio sencillo balastros de arranque rapido	12,000.00
1243 121130191A111X00101001 0007	01 Pieza estuche de diagnostico	3,792.62
1243 121130191A111X00101001 0010	01 equipo quimica clinica modelo bs-120 marca mindray	375,323.80
1243 121130191A111X00101001 0011	02 microscopio binocular c/4 objetivos marca carl zeiss	29,999.99
1243 121130191A111X00101001 0012	01 centrifuga clinica j-40 con rotor oscilante	10,000.00
1243 121130191A111X00101001 0013	01 mesa de exploracion universal nueva, fabricada en lamina cal. 22	8,124.06
1243 121130191A111X00101001 0014	01 gabinete medico con 4 entrepaños, fabricado en lamina calibre 22	7,127.04
1243 121130191A111X00101101 0004	01 PZA. DE ELECTROCARDIOGRAFO DIGITAL DE 6 CANALES.	29,724.28
1243 121130191A111X00101101 0005	02 PZA. NEGATOSCOPIO BISEL DE ACRO INOXIDABLE	23,815.66
1243 121130191A111X00101101 0007	02 PZA. MICROSCOPIO BINOCULAR 4 OBJETIVOS.	39,904.20
1243 121130191A111X00101101 0008	01 PZA. CENTRIFUGA CLINICA CON ROTOR OSCILANTE PARA 4 TUBOS.	9,952.99
1243 121130191A111X00101201 0001	01 EQUIPO DE QUIMICA SANGUINEA	2,192,400.00
1243 121130191A111X00101201 0002	05 SILLON DENTAL HIDRAULICO, RESPALDO MANUAL Y BABEZAL DESLIZABLE.	199,839.00
1243 121130191A111X00101201 0003	03 PZA SILLA DE FLEBOTOMIA, CON MESA PARA TOMAS DE MUESTRA.	11,017.68
1243 121130191A111X00101201 0004	01 PZA. DE AUTOCLAVE, CAPACIDAD 28 LTS MARCA LORMA	26,413.20
1243 121130191A111X00101201 0005	03 PZA. MESA DE EXPLORACION, MODELO FUTURO MARCA: DI-COM.	9,774.69
1243 121130191A111X00101201 0006	02 PZAS. MICROSCOPIO BINOCULAR MARCA: CARL ZEISS	58,464.00
1243 121130191A111X00101301 0002	02 Pza. Deshumificador marca frigidare modelo FAD504DUDM 50 pintas, 24 LTS/DIA 110V760HZ.	13,910.03
1243 121130191A111X00101301 0003	02 Pza. Mesa electrica con cajonera fija, para instrumentos marca Topcon modelo AIT10.	16,237.33
1243 121130191A111X00101301 0004	01 Pza. Equipo automatizado de lector de cintas de orina para determinaciones de quimica urinaria, Urispin 500.	523,158.55
1243 121130191A111X00101301 0005	02 Pza. Mezclador con capacidad de 15 tubos marca unico, modelo LTTR 200.	23,196.52
1243 1211302153356W01101501 0002	02 Pieza de microscopio binocular biologico velab VE-B3	86,772.00
1243 1211302153356W01101601 0002	3 Piezas de Carro para Medicamentos Acero Inoxidable (Mesa Auxiliar)	15,138.00
1243 1211302153356W01101601 0003	01 Pieza Carro de 2 charolas cubierta acero inoxidable (carro de servicio)	5,620.20

**GOBIERNO CONSTITUCIONAL DEL ESTADO DE CHIAPAS**  
**CENTRO ESTATAL DE CONTROL DE CONFIANZA CERTIFICADO DEL ESTADO**  
**DE CHIAPAS**

**SISTEMA CONTABLE 2023**  
**RELACIÓN DE BIENES MUEBLES QUE COMPONEN SU PATRIMONIO**  
**Cuenta Pública al 31 de diciembre de 2023**

Página 8 de 10

Hora: 11:56:10a. m.

Fecha: 07/03/2024

Código	Descripción del Bien	Valor en Libros
1243 1211302153356W01101601 0004	01 Pieza Mesa de trabajo tipo pared fabricada en acero inoxidable	8,033.00
1243 2211301152819C010B2201 0002	4 Kit de Pletismógrafo (76604A-5L) y Adaptador (76604DP), Fotoeléctrico (PLE/PPG), Sensor de Dedo.	92,800.00
1243 2211301152851C00102001 0002	Centrifuga	45,000.00
1243 221130191A111X00101201 0003	03 PZAS. DE BASCULA, MODELO RGT200	12,092.19
1243 221130191A111X00101201 0004	01 PZA. CENTRIFUGA MODELO J-40 CON ROTOR OSCILANTE.	83,121.71
1243 221130191A111X00101201 0005	03 ESTETOSCOPIO CAMPANA DE ACERO INOXIDABLE	10,440.00
1243 221130191A111X00101301 0004	05 Pza. Pares de Pneumos ensamble Azul-Plata.	20,880.00
1243 221130191A111X00101301 0005	01 Pza. Audiometro via aerea con frecuencias de 125 a 1200 HZ, Marca Interacoustics.	106,717.45
1243 221130191A111X00101301 0006	01 Pza. Autorefractometro marca Nidek.	384,074.78
1243 221130191A111X00101301 0007	02 Pza. Baumanometro de mercurio tubo de cristal con columna de mercurio, escala grabada, marca ADC	9,040.92
1243 221130191A111X00101301 0008	01 Pza. Test de Ishihara, prueba oftalmologia fisica	4,059.42
1243 221130191A111X00101401 0003	10 Pneumografos superior e inferior	58,000.00
1243 221130191A111X00101401 0005	10 Mangas Cardiacas	8,004.00
1243 221130191A111X00101401 0006	09 Pneumografos superior e inferior	46,400.00
1243 2211302153356W01101501 0002	02 Alcohómetro mca. Alcomate	40,738.02
1243 2211302153356W01101501 0003	06 Baumanometro digital mca. Microlife	8,909.98
1243 2211302153356W01101501 0004	14 Baumanometro mca. Riester	50,388.01
1243 2211302153356W01101501 0005	03 Electrocardiografo mca. Bionet	86,370.02
1243 2211302153356W01101501 0006	06 Estetoscopio classic II S.E Littman	20,137.51
1243 2211302153356W01101501 0007	05 Plantoscopio mca. CIISA	23,573.58
1243 2211302153356W01101501 0008	05 Test de estímulos o de randot mca. Stereo	39,299.99
1243 2211302153356W01101501 0009	04 Test de Ishihara, prueba oftalmologica	17,643.60
1243 2211302153356W01101601 0002	20 Pzas. Neumografo superior e inferior bronce modelo 76513-2B	186,296.00
1243 2211302153356W01101601 0003	20 Pzas. Manga de cardio marca Lafayette.	49,462.40
1243 2211302153356W01101601 0005	10 Pza. Bamanometro (bombilla) marca Lafayette	37,479.60
1243 2211302153356W01101601 0006	01 Pza. Bascula segmanetal tanita	14,173.43
1243 2211302153356W01101701 0002	10pzs baumanometro para poligrafo	618,394.49
1243 2211302153356W01101801 0002	05 Pletismografo Modelo 76604A5L Marca Lafayette	82,470.20
1243 2211302153356W01101901 0002	Pletismografo (PPG/PLE), para poligrafo LX5000, con adaptador incluido Modelo 76604A-5L, Marca LAFAYETTE, No. Serie Pletismografo 190861V7	110,999.99
1244	Vehículos y Equipo de Transporte	5,203,921.00
1244 1211301152819C010B2201 0004	01 Unidad Chevrolet Sedan Cavalier 4 PTS A, Color Blanco, No. Serie LSGKB5414NV017854, No. Factura FUM20581	409,900.00
1244 1211301152819C010B2201 0005	01 Unidad Nueva Kia Kia Rio PE 1.6L L M/T Sedan, color Iron Grey, No. Serie 3KPA24BC7NE488231, Modelo 2022, No. Factura FVD 6019	268,900.00
1244 1211301152819C010B2201 0006	01 Unidad Nueva Kia Kia Rio PE 1.6L L M/T Sedan, Color Snow Withe Pearl, No. Serie 3KPA24BC2NE488234, Modelo 2022, No. Factura FVD 6013.	268,900.00
1244 1211301152851C00101601 0003	01 Unidad tipo sedan marca Dodge vision manual, 4 puertas capacidad 5 personas color blanco	199,900.00
1244 1211301152851C00101601 0004	01 Unidad tipo sedan marca Dodge vision manual, 4 puertas capacidad 5 personas color blanco	199,900.00
1244 1211301152851C00101601 0005	01 Unidad tipo sedan marca Dodge vision manual, 4 puertas capacidad 5 personas color blanco	199,900.00
1244 1211301152851C00101901 0002	Tipo unidad Cuatrimoto, Modelo 4 Tiempos, Mono Cilindrico	32,999.00

**GOBIERNO CONSTITUCIONAL DEL ESTADO DE CHIAPAS**  
**CENTRO ESTATAL DE CONTROL DE CONFIANZA CERTIFICADO DEL ESTADO**  
**DE CHIAPAS**

**SISTEMA CONTABLE 2023**  
**RELACIÓN DE BIENES MUEBLES QUE COMPONEN SU PATRIMONIO**  
**Cuenta Pública al 31 de diciembre de 2023**

Página 9 de 10

Hora: 11:56:10a. m.

Fecha: 07/03/2024

Código	Descripción del Bien	Valor en Libros
1244 121130191A111X00100901 0001	03 VEHICULOS TIIDA SEDAN EMOTION/BLANCO MOD. 2009 MARCA NISSAN	480,000.00
1244 121130191A111X00100901 0004	01 VEHICULO CAPTIVA SPORT LT CHEVROLET/BLANCO OLIMPICO MODELO 2010	339,340.00
1244 121130191A111X00100901 0005	01 VEHICULOS DOBLE CAB TIPICA T M AC AUDIO / BLANCO MODELO 2009	193,844.00
1244 121130191A111X00100901 0007	01 VEHICULO TIIDA SEDAN CUSTOM TM AC/BLANCO MODELO 2010	167,800.00
1244 121130191A111X00101001 0001	02 VEHICULOS MARCA FOR RANGER XL CREW CAB TIPO PICK UP COLOR BLANCO MOD. 2011	426,900.00
1244 121130191A111X00101001 0003	02 vehiculos ford fiesta mod. 2011 color blanco (refrendo)	302,188.00
1244 121130191A111X00101001 0004	01 vehiculo marca ford ranger xl crew cab mod. 2011 color blanco (refrendo)	213,450.00
1244 121130191A111X00101401 0003	01 Unidad movil para tomas de toxicologia,conversion instalada en unidad chasis cabina ford F-450 modelo 2014.	1,500,000.00
1245	Equipo de Defensa y Seguridad	2,118,044.00
1245 121130191A111X00101101 0006	01 LX canal de operacion del poligrafo	12,644.00
1245 121130191A111X00101101 0007	04 Pza. de sistema poligrafico con interfase conexion USB que habilita al sistema LX 4000.	407,160.00
1245 121130191A111X00101201 0001	16 EQUIPO DE SISTEMA POLIGRAFICO CON INTERFASE CONEXION USB	1,698,240.00
1246	Maquinaria, Otros Equipos y Herramientas	5,389,267.21
1246 121130111A111X00100909 0006	01 DETECTOR DE METAL MANUAL MOD.SUPERSCANNER MARCA GARRETT	5,076.40
1246 121130111A111X00100909 0008	01 UNIDAD BIOMETRICA LECTOR DE HUELLA DIGITAL ETHERNET	61,740.00
1246 121130111A111X00100909 0032	01 DESHUMIFICADOR 19 LITROS POR DIA	4,862.25
1246 221130111A111X00101601 0002	1 PZA DE BOMBA DE VACIO 3/4 HP GB	6,900.00
1246 221130111A111X00101601 0005	01 Pieza truper aspiradora 16 galones 6.5 hp.	3,557.33
1246 221130111A111X00101601 0006	01 Pieza pretul compresor lubricado 2 hp 50 lts.	2,862.63
1246 2211301152851C00902001 0002	SANITIZADOR DE ASPERSOR PARA PERSONAL CON BOMBA ELECTRICA	15,004.00
1246 221130191A111X00100901 0001	01 bomba de agua marca siemens de 110v tipo 1f325e-22ycaa.	2,243.08
1246 221130191A111X00101101 0001	ELECTROBOMBA PERIFERICA MONOFASICA MODELO PKM80 DE 1HP MARCA PEDROLLO	2,316.30
1246 221130191A111X00101101 0002	02 PZA. MINISPLIT DAEWOO 12,000 BTU,MODELO DSA-129L CR220V	18,222.02
1246 221130191A111X00101101 0003	02 PZA. MINISPLIT DAEWOO 18,000 BTU, MODELO DSA-189L CR220V	21,790.90
1246 221130191A111X00101301 0002	01 Pza. Detector de metales tipo arco; 33 zonas de deteccion precisa de armas y emtales, 20 programas de deteccion.	99,800.00
1246 421130111A111X00100901 0007	07 aires acondicionado minisplit 12.000 btus 220-1f60hz.	38,717.03
1246 421130111A111X00100901 0008	07 aires acondicionados minisplit 18.000 btus 220-1f60hz.	54,892.95
1246 421130111A111X00100901 0009	01 aire acondicionado minisplit 18.000 btus 220-1f60hz.	10,453.50
1246 421130111A111X00101001 0001	01 extractor de aire	3,000.00
1246 421130111A111X00101001 0002	01 ultracongelador vertical value revco ult1386-3-A	173,772.96
1246 421130111A111X00101001 0003	02 regrigerador vertical marca vendo 12 pies marca imbera.	25,000.00
1246 421130111A111X00101001 0004	06 aire acondicionado minisplit de 12,000 btu marca york mod. yhca12fsaadk	54,462.00
1246 421130111A111X00101001 0005	04 aire acondicionado minisplit de 18,000 btu marca york mod. yhca18fsaada.	43,147.36
1246 5211301152811C00101501 0002	02 Punto de acceso 4.9-5.9 ghz c/ant 25db a irmax	43,252.84
1246 5211302153356W01101301 0002	57 AIRES ACONDICIONADOS TIPO MINI SPLIT PARED ALTA MARCA MIDEA, MODELO M-12CRLA CON CAPACIDAD DE 12000 BTU. (CEDULA DE ALTA: 28100-2020-0-8) (PRECIO: \$11,269.12) FACT-105	642,339.84

**GOBIERNO CONSTITUCIONAL DEL ESTADO DE CHIAPAS**  
**CENTRO ESTATAL DE CONTROL DE CONFIANZA CERTIFICADO DEL ESTADO**  
**DE CHIAPAS**

**SISTEMA CONTABLE 2023**  
**RELACIÓN DE BIENES MUEBLES QUE COMPONEN SU PATRIMONIO**  
**Cuenta Pública al 31 de diciembre de 2023**

Página 10 de 10

Hora: 11:56:10a. m.

Fecha: 07/03/2024

Código	Descripción del Bien	Valor en Libros
1246 5211302153356W01101301 0003	19 AIRES ACONDICIONADO MINI SPLIT PARED ALTA MARCA MIDEA, MODELO M-24CDA CON CAPACIDAD DE 24000 BTU. (CEDULA DE ALTA: 28100-2020-0-8) (PRECIO: \$ 16,910.40) FACT-105	321,297.60
1246 5211302153356W01101301 0004	6 AIRES ACONDICIONADOS TIPO MINI SPLIT PARED ALTA MARCA TRANE, MODELO TTA120D300AA CON CAPACIDAD DE 10T.R. (CEDULA DE ALTA: 28100-2020-0-8) (PRECIO: \$177,584.00) FACT-105	1,065,504.00
1246 5211302153356W01101301 0005	10 AIRES ACONDICIONADO TIPO MINI SPLIT PARED ALTA MARCA MIDEA, MODELO M-24CDA CON CAPACIDAD DE 24000 BTU. (CEDULA DE ALTA: 28100-2020-0-6) (PRECIO: \$16,910.40) FACT-207	169,104.00
1246 5211302153356W01101301 0006	1 AIRE ACONDICIONADO TIPO MINI SPLIT PARED ALTA MARCA MIDEA, MODELO M-36CGLA CON CAPACIDAD DE 36000 BTU. (CEDULA DE ALTA : 28100-2020-0-6) (PRECIO: \$27,895.96) FAC-207	27,895.96
1246 5211302153356W01101301 0007	8 AIRES ACONDICIONADOS TIPO MINI SPLIT PARED ALTA MARCA MIDEA, MODELO M-36CGLA CON CAPACIDAD DE 36000 BTU. (CEDULA DE ALTA: 28100-2020-0-7) (PRECIO:\$ 27,895.96) FACT-130	223,167.68
1246 5211302153356W01101301 0008	5 AIRES ACONDICIONADO TIPO MINI SPLIT PARED ALTA MARCA MIDEA, MODELO M-60CFLCA CON CAPACIDAD DE 60000 BTU. (CEDULA DE ALTA: 28100-2020-0-7) (PRECIO:\$32,441.81) FACT-130	162,209.05
1246 5211302153356W01101301 0009	3 AIRES ACONDICIONADOS MINI SPLIT TIPO PARED ALTA, MARCA MIDEA, MODELO M-36CGLA CON CAPACIDAD DE 36000 BTU/HR DE REFRIGERACION. (CEDULA DE ALTA: 28100-2020-0-5) (PRECIO: \$27,895.96) FACT-203	83,687.88
1246 621130111A111X00100901 0003	29 unidad de respaldo de energia nilo 1000 mca zigor	2,875.00
1246 621130111A111X00101001 0001	01 planta electrica de emergencia automatica.	236,073.34
1246 621130111A111X00101001 0002	02 cerradura electromagnetica o electrica	0.40
1246 621130111A111X00101001 0003	01 swith poe administrable 10pts para manejo de lectores	7,226.80
1246 6211302153356W01101201 0002	1 TRANSFORMADOR TIPO PEDESTAL 750KVA-15KV, 220/127 V, MARCA TEIXA, MODELO ANCE, SERIE TPE-2833, FACT-31	323,296.76
1246 6211302153356W01101201 0003	1 EQUIPO DE PLANTA DE EMERGENCIA TRIFASICA, MARCA GP MODELO STAMFORD, SERIE MI2H354529, FACT-31	909,178.81
1246 921130111A111X00101601 0002	8 Extintor de 6KG de PQA Equipo Nuevo	18,792.00
1246 921130191A111X00100901 0002	06 punto de acceso 8760	8,050.00
1246 921130191A111X00101001 0005	01 servidor de voz multimedia	497,494.54



**GOBIERNO CONSTITUCIONAL DEL ESTADO DE CHIAPAS**  
**CENTRO ESTATAL DE CONTROL DE CONFIANZA CERTIFICADO DEL ESTADO**  
**DE CHIAPAS**

**SISTEMA CONTABLE 2023**  
**RELACIÓN DE BIENES INMUEBLES QUE COMPONEN SU PATRIMONIO**  
**Cuenta Pública al 31 de diciembre de 2023**

Página 1 de 1  
Hora: 11:56:21a. m.  
Fecha: 07/03/2024

Código	Descripción del Bien	Valor en Libros
1233	Edificios no Habitacionales	2,784,158.94
1233 1211302153356W01101601 0009	MEJORAMIENTO Y AMPLIACION DEL EDIFICIO DEL CENTRO ESTATAL DE CONTROL DE CONFIANZA CERTIFICADO	2,784,158.94

**GOBIERNO CONSTITUCIONAL DEL ESTADO DE CHIAPAS**  
**CENTRO ESTATAL DE CONTROL DE CONFIANZA CERTIFICADO DEL ESTADO**  
**DE CHIAPAS**

**SISTEMA CONTABLE 2023**

**RELACIÓN DE ACTIVOS INTANGIBLES QUE COMPONEN SU PATRIMONIO**  
**Cuenta Pública al 31 de diciembre de 2023**

Página 1 de 1

Hora: 11:56:32a. m.

Fecha: 07/03/2024

Código	Descripción del Bien	Valor en Libros
1251	Software	1,343,997.46
1251 121130111A111X00100901 0002	01 Software marca WINDOWS,serie SN400 fact-3692	11,500.00
1251 121130111A111X00101601 0002	1 PIEZA SOFTWARE DE CONTROL DE ASISTENCIA	58,925.34
1251 121130191A111X00101001 0001	73 MICROSOFT OFFICE 2010 ESTANDAR	283,593.32
1251 121130191A111X00101201 0003	70 Piezas Software marca WINDOWS, modelo OFFICE 2010, fact-A2312	285,905.20
1251 121130191A111X00101301 0003	01 Pza. Microsoft Visio Professional 2013 Marca Microsoft	28,652.00
1251 121130191A111X00101301 0004	01 Pza. Microsoft Visual Studio 2012 Premium con MSDN, Marca Microsoft.	106,314.00
1251 121130191A111X00101301 0005	01 Pza. Crystal Reports Marca SAP.	53,476.00
1251 121130191A111X00101301 0006	01 Pza. Adobe Creative Suite 6 Desing & Web Premium Marca Adobe.	89,876.80
1251 121130191A111X00101301 0007	01 Pza. Corel Draw Graphics Suite X6 Marca Corel.	19,778.00
1251 121130191A111X00101401 0002	01 Pza. Microsoft SQL SERVER SESESP	405,976.80
1254	Licencias	1,830,323.75
1254 121130111A111X00101601 0002	RENOVACIÓN DE LICENCIAMIENTO DE EQ. DE SEGURIDAD PERIMETRAL	174,419.37
1254 1211301152819C010B2201 0002	01 Licencia de la renovacion de seguridad perimetral de firewall tipo forticare premium por seis meses de soporte, factura-DEC2545	69,711.36
1254 1211301152851C00902001 0002	01 PIEZA DE LICENCIA DE SOFTWARE MODELO PROSQL/300, FACT-8795	17,219.16
1254 1211302153356W01101501 0002	11 Licencia para netsupport manager software de control remoto multiplataforma.	60,900.03
1254 1211302153356W01101601 0003	1 LICENCIA (RENOVACION DE LICENCIAMIENTO DE EQUIPOS DE SEGURIDAD PERIMETRAL)	938,183.03
1254 1211302153356W01101801 0002	01 Antivirus Marca Kaspersky Endpoint Security	149,988.00
1254 1211302153356W01101901 0002	Seguridad Perimetral Marca FORTINET	199,902.80
1254 2090012153316I01102301 0003	01 Renovación de licencia de Software de seguridad perimetralde Fireware por 12 meses, con No. de Factura DEC2702	220,000.00