

**SISTEMA CONTABLE 2023**  
**ESTADO DE SITUACIÓN FINANCIERA**  
**AL 31 DE DICIEMBRE DEL 2023**  
 (Cifras en Pesos)

Concepto	2023	2022	Concepto	2023	2022
<b>ACTIVO</b>			<b>PASIVO</b>		
<b>Activo Circulante</b>			<b>Pasivo Circulante</b>		
Efectivo y Equivalentes	408,195,435.42	269,662,139.44	Cuentas por Pagar a Corto Plazo	387,054,457.83	250,814,475.26
Derechos a Recibir Efectivo o Equivalentes	0.00	0.00	Documentos por Pagar a Corto Plazo	0.00	0.00
Derechos a Recibir Bienes o Servicios	2,897,749.40	0.00	Porción a Corto Plazo de la Deuda Pública a Largo Plazo	0.00	0.00
Inventarios	0.00	0.00	Títulos y Valores a Corto Plazo	0.00	0.00
Almacenes	0.00	0.00	Pasivos Diferidos a Corto Plazo	0.00	0.00
Estimación por Pérdida o Deterioro de Activos Circulantes	0.00	0.00	Fondos y Bienes de Terceros en Garantía y/o Administración a Corto Plazo	121,866.14	502,065.13
Otros Activos Circulantes	0.00	0.00	Provisiones a Corto Plazo	0.00	0.00
<b>Total de Activos Circulantes</b>	<b>411,093,184.82</b>	<b>269,662,139.44</b>	Otros Pasivos a Corto Plazo	0.00	0.00
<b>Activo No Circulante</b>			<b>Total de Pasivos Circulantes</b>	<b>387,176,123.97</b>	<b>251,316,540.39</b>
Inversiones Financieras a Largo Plazo	0.00	0.00	<b>Pasivo No Circulante</b>		
Derechos a Recibir Efectivo o Equivalentes a Largo Plazo	21,344,169.58	20,476,566.16	Cuentas por Pagar a Largo Plazo	11,322,032.53	11,322,032.53
Bienes Inmuebles, Infraestructura y Construcciones en Proceso	3,456,675,463.50	2,494,467,915.62	Documentos por Pagar a Largo Plazo	0.00	0.00
Bienes Muebles	79,431,655.42	90,017,276.80	Deuda Pública a Largo Plazo	0.00	0.00
Activos Intangibles	0.00	0.00	Pasivos Diferidos a Largo Plazo	6,365,783.06	6,361,966.83
Depreciación, Deterioro y Amortización Acumulada de Bienes	(135,616,071.88)	(132,798,145.88)	Fondos y Bienes de Terceros en Garantía y/o Administración a Largo Plazo	0.00	0.00
Activos Diferidos	7,047,829.60	9,637,980.46	Provisiones a Largo Plazo	0.00	0.00
Estimación por Pérdida o Deterioro de Activos no Circulantes	0.00	0.00	<b>Total de Pasivos No Circulantes</b>	<b>17,687,815.59</b>	<b>17,683,999.36</b>
Otros Activos no Circulantes	39,021,615.33	30,814,383.01	<b>Total del Pasivo</b>	<b>404,863,939.56</b>	<b>269,000,539.75</b>
<b>Total de Activos No Circulantes</b>	<b>3,467,904,661.55</b>	<b>2,512,615,976.17</b>	<b>HACIENDA PÚBLICA / PATRIMONIO</b>		
<b>Total del Activo</b>	<b>3,878,997,846.37</b>	<b>2,782,278,115.61</b>	<b>Hacienda Pública/Patrimonio Contribuido</b>	18,569,802.00	18,569,802.00
			Aportaciones	0.00	0.00
			Donaciones de Capital	18,569,802.00	18,569,802.00
			Actualización de la Hacienda Pública/Patrimonio	0.00	0.00
			<b>Hacienda Pública/Patrimonio Generado</b>	3,455,564,104.81	2,494,707,773.86
			Resultados del Ejercicio (Ahorro/Desahorro)	3,438,416,067.42	2,347,589,025.73
			Resultados de Ejercicios Anteriores	17,148,037.39	147,118,748.13
			Revalúos	0.00	0.00
			Reservas	0.00	0.00
			Rectificaciones de Resultados de Ejercicios Anteriores	0.00	0.00
			<b>Exceso o Insuficiencia en la Actualización de la Hacienda Pública/Patrimonio</b>	0.00	0.00
			Resultado por Posición Monetaria	0.00	0.00
			Resultado por Tenencia de Activos no Monetarios	0.00	0.00
			<b>Total Hacienda Pública/Patrimonio</b>	<b>3,474,133,906.81</b>	<b>2,513,277,575.86</b>
			<b>Total del Pasivo y Hacienda Pública/Patrimonio</b>	<b>3,878,997,846.37</b>	<b>2,782,278,115.61</b>

**SISTEMA CONTABLE 2023**  
**ESTADO DE ACTIVIDADES**  
**DEL 1o. DE ENERO AL 31 DE DICIEMBRE DE 2023**  
 (Cifras en Pesos)

Concepto	2023	2022
<b>INGRESOS Y OTROS BENEFICIOS</b>		
<i>Ingresos de Gestión</i>	<b>0.00</b>	<b>0.00</b>
Impuestos	0.00	0.00
Cuotas y Aportaciones de Seguridad Social	0.00	0.00
Contribuciones de Mejoras	0.00	0.00
Derechos	0.00	0.00
Productos	0.00	0.00
Aprovechamientos	0.00	0.00
Ingresos por Venta de Bienes y Prestación de Servicios	0.00	0.00
<i>Participaciones, Aportaciones, Convenios, Incentivos Derivados de la Colaboración Fiscal, Fondos Distintos de Aportaciones, Transferencias, Asignaciones, Subsidios y Subvenciones, y Pensiones y Jubilaciones</i>	<b>3,713,049,280.60</b>	<b>2,570,524,551.05</b>
Participaciones, Aportaciones, Convenios, Incentivos Derivados de la Colaboración Fiscal y Fondos Distintos de Aportaciones	0.00	0.00
Transferencias, Asignaciones, Subsidios y Subvenciones, y Pensiones y Jubilaciones	3,713,049,280.60	2,570,524,551.05
<i>Otros Ingresos y Beneficios</i>	<b>0.12</b>	<b>0.72</b>
Ingresos Financieros	0.00	0.00
Incremento por Variación de Inventarios	0.00	0.00
Disminución del Exceso de Estimaciones por Pérdida o Deterioro u Obsolescencia	0.00	0.00
Disminución del Exceso de Provisiones	0.00	0.00
Otros Ingresos y Beneficios Varios	0.12	0.72
<b>Total de Ingresos y Otros Beneficios</b>	<b>3,713,049,280.72</b>	<b>2,570,524,551.77</b>
<b>GASTOS Y OTRAS PÉRDIDAS</b>		
<i>Gastos de Funcionamiento</i>	<b>269,521,895.22</b>	<b>216,751,089.48</b>
Servicios Personales	107,366,389.19	102,833,303.09
Materiales y Suministros	57,385,945.93	38,981,998.72
Servicios Generales	104,769,560.10	74,935,787.67
<i>Transferencias, Asignaciones, Subsidios y Otras Ayudas</i>	<b>2,096,130.08</b>	<b>2,178,313.10</b>
Transferencias Internas y Asignaciones al Sector Público	0.00	0.00
Transferencias al Resto del Sector Público	0.00	0.00
Subsidios y Subvenciones	2,096,130.08	2,178,313.10
Ayudas Sociales	0.00	0.00
Pensionamientos y Jubilaciones	0.00	0.00
Transferencias a Fideicomisos, Mandatos y Contratos Análogos	0.00	0.00
Transferencias a la Seguridad Social	0.00	0.00
Donativos	0.00	0.00
Transferencias al Exterior	0.00	0.00
<i>Participaciones y Aportaciones</i>	<b>0.00</b>	<b>0.00</b>
Participaciones	0.00	0.00
Aportaciones	0.00	0.00
Convenios	0.00	0.00
<i>Intereses, Comisiones y Otros Gastos de la Deuda Pública</i>	<b>0.00</b>	<b>0.00</b>
Intereses de la Deuda Pública	0.00	0.00
Comisiones de la Deuda Pública	0.00	0.00
Gastos de la Deuda Pública	0.00	0.00
Costo por Coberturas	0.00	0.00
Apoyos Financieros	0.00	0.00
<i>Otros Gastos y Pérdidas Extraordinarias</i>	<b>3,015,188.00</b>	<b>4,006,123.46</b>
Estimaciones, Depreciaciones, Deterioros, Obsolescencia y Amortizaciones	3,015,188.00	3,969,919.16
Provisiones	0.00	0.00
Disminución de Inventarios	0.00	0.00
Otros Gastos	0.00	36,204.30
<i>Inversión Pública</i>	<b>0.00</b>	<b>0.00</b>
Inversión Pública no Capitalizable	0.00	0.00
<b>Total de Gastos y Otras Pérdidas</b>	<b>274,633,213.30</b>	<b>222,935,526.04</b>
<b>Resultados del Ejercicio (Ahorro/Desahorro)</b>	<b>3,438,416,067.42</b>	<b>2,347,589,025.73</b>

**SISTEMA CONTABLE 2023**  
**ESTADO DE VARIACIÓN EN LA HACIENDA PÚBLICA**  
**DEL 01 DE ENERO AL 31 DE DICIEMBRE DE 2023**

(Cifras en Pesos)

Página 1 de 1

Fecha:

07/03/2024

Concepto	Hacienda Pública / Patrimonio Contribuido	Hacienda Pública / Patrimonio Generado de Ejercicios Anteriores	Hacienda Pública / Patrimonio Generado del Ejercicio	Exceso o Insuficiencia en la Actualización de la Hacienda Pública/Patrimonio	Total
<b>Hacienda Pública / Patrimonio Contribuido Neto de 2022</b>	<b>18,569,802.00</b>				<b>18,569,802.00</b>
Aportaciones	0.00				0.00
Donaciones de Capital	18,569,802.00				18,569,802.00
Actualización de la Hacienda Pública/Patrimonio	0.00				0.00
<b>Hacienda Pública / Patrimonio Generado Neto de 2022</b>		<b>147,118,748.13</b>	<b>2,347,589,025.73</b>		<b>2,494,707,773.86</b>
Resultados del Ejercicio (Ahorro/Desahorro)			2,347,589,025.73		2,347,589,025.73
Resultado de Ejercicios Anteriores		147,118,748.13			147,118,748.13
Revalúos		0.00			0.00
Reservas		0.00			0.00
Rectificaciones de Resultados de Ejercicios Anteriores		0.00			0.00
<b>Exceso o Insuficiencia en la Actualización de la Hacienda Pública / Patrimonio Neto de 2022</b>				<b>0.00</b>	<b>0.00</b>
Resultado por Posición Monetaria				0.00	0.00
Resultado por Tenencia de Activos no Monetarios				0.00	0.00
<b>Hacienda Pública / Patrimonio Neto Final de 2022</b>	<b>18,569,802.00</b>	<b>147,118,748.13</b>	<b>2,347,589,025.73</b>	<b>0.00</b>	<b>2,513,277,575.86</b>
<b>Cambios en la Hacienda Pública / Patrimonio Contribuido Neto de 2023</b>	<b>0.00</b>				<b>0.00</b>
Aportaciones	0.00				0.00
Donaciones de Capital	0.00				0.00
Actualización de la Hacienda Pública/Patrimonio	0.00				0.00
<b>Variaciones de la Hacienda Pública / Patrimonio Generado Neto de 2023</b>		<b>(129,970,710.74)</b>	<b>1,090,827,041.69</b>		<b>960,856,330.95</b>
Resultados del Ejercicio (Ahorro/Desahorro)			3,438,416,067.42		3,438,416,067.42
Resultados de Ejercicios Anteriores		(129,970,710.74)	(2,347,589,025.73)		(2,477,559,736.47)
Revalúos			0.00		0.00
Reservas			0.00		0.00
Rectificaciones de Resultados de Ejercicios Anteriores			0.00		0.00
<b>Cambios en el Exceso o Insuficiencia en la Actualización de la Hacienda Pública / Patrimonio Neto de 2023</b>				<b>0.00</b>	<b>0.00</b>
Resultado por Posición Monetaria				0.00	0.00
Resultado por Tenencia de Activos no Monetarios				0.00	0.00
<b>Hacienda Pública / Patrimonio Neto Final de 2023</b>	<b>18,569,802.00</b>	<b>17,148,037.39</b>	<b>3,438,416,067.42</b>	<b>0.00</b>	<b>3,474,133,906.81</b>

**SISTEMA CONTABLE 2023**  
**ESTADO DE CAMBIOS EN LA SITUACIÓN FINANCIERA**  
**DEL 1o. DE ENERO AL 31 DE DICIEMBRE DE 2023**  
 (Cifras en Pesos)

Página 1 de 1

Fecha: 07/03/2024

Concepto	Origen	Aplicación
<b>ACTIVO</b>	<b>15,993,698.24</b>	<b>1,112,713,429.00</b>
<b>Activo Circulante</b>	<b>0.00</b>	<b>141,431,045.38</b>
Efectivo y Equivalentes	0.00	138,533,295.98
Derechos a Recibir Efectivo o Equivalentes	0.00	0.00
Derechos a Recibir Bienes o Servicios	0.00	2,897,749.40
Inventarios	0.00	0.00
Almacenes	0.00	0.00
Estimación por Pérdida o Deterioro de Activos Circulantes	0.00	0.00
Otros Activos Circulantes	0.00	0.00
<b>Activo No Circulante</b>	<b>15,993,698.24</b>	<b>971,282,383.62</b>
Inversiones Financieras a Largo Plazo	0.00	0.00
Derechos a Recibir Efectivo o Equivalentes a Largo Plazo	0.00	867,603.42
Bienes Inmuebles, Infraestructura y Construcciones en Proceso	0.00	962,207,547.88
Bienes Muebles	10,585,621.38	0.00
Activos Intangibles	0.00	0.00
Depreciación, Deterioro y Amortización Acumulada de Bienes	2,817,926.00	0.00
Activos Diferidos	2,590,150.86	0.00
Estimación por Pérdida o Deterioro de Activos no Circulantes	0.00	0.00
Otros Activos no Circulantes	0.00	8,207,232.32
<b>PASIVO</b>	<b>136,243,798.80</b>	<b>380,398.99</b>
<b>Pasivo Circulante</b>	<b>136,239,982.57</b>	<b>380,398.99</b>
Cuentas por Pagar a Corto Plazo	136,239,982.57	0.00
Documentos por Pagar a Corto Plazo	0.00	0.00
Porción a Corto Plazo de la Deuda Pública a Largo Plazo	0.00	0.00
Títulos y Valores a Corto Plazo	0.00	0.00
Pasivos Diferidos a Corto Plazo	0.00	0.00
Fondos y Bienes de Terceros en Garantía y/o Administración a Corto Plazo	0.00	380,398.99
Provisiones a Corto Plazo	0.00	0.00
Otros Pasivos a Corto Plazo	0.00	0.00
<b>Pasivo No Circulante</b>	<b>3,816.23</b>	<b>0.00</b>
Cuentas a Pagar a Largo Plazo	0.00	0.00
Documentos por Pagar a Largo Plazo	0.00	0.00
Deuda Pública a Largo Plazo	0.00	0.00
Pasivos Diferidos a Largo Plazo	3,816.23	0.00
Fondos y Bienes de Terceros en Garantía y/o Administración a Largo Plazo	0.00	0.00
Provisiones a Largo Plazo	0.00	0.00
<b>HACIENDA PÚBLICA/PATRIMONIO</b>	<b>1,090,827,041.69</b>	<b>129,970,710.74</b>
<b>Hacienda Pública/Patrimonio Contribuido</b>	<b>0.00</b>	<b>0.00</b>
Aportaciones	0.00	0.00
Donaciones de Capital	0.00	0.00
Actualización de la Hacienda Pública/Patrimonio	0.00	0.00
<b>Hacienda Pública/Patrimonio Generado</b>	<b>1,090,827,041.69</b>	<b>129,970,710.74</b>
Resultados del Ejercicio (Ahorro/Desahorro)	1,090,827,041.69	0.00
Resultados de Ejercicios Anteriores	0.00	129,970,710.74
Revalúos	0.00	0.00
Reservas	0.00	0.00
Rectificaciones de Resultados de Ejercicios Anteriores	0.00	0.00
<b>Exceso o Insuficiencia en la Actualización de la Hacienda Pública/Patrimonio</b>	<b>0.00</b>	<b>0.00</b>
Resultado por Posición Monetaria	0.00	0.00
Resultado por Tenencia de Activos no Monetarios	0.00	0.00

**SISTEMA CONTABLE 2023**  
**ESTADO DE FLUJOS DE EFECTIVO**  
**DEL 01 DE ENERO AL 31 DE DICIEMBRE DE 2023**  
 (Cifras en Pesos)

Página 1 de 1

Fecha: 07/03/2024

Concepto	2023	2022
<b>Flujos de Efectivo de las Actividades de Operación</b>		
<b>Origen</b>	<b>3,713,049,280.72</b>	<b>2,570,524,551.77</b>
Impuestos	0.00	0.00
Cuotas y Aportaciones de Seguridad Social	0.00	0.00
Contribuciones de Mejoras	0.00	0.00
Derechos	0.00	0.00
Productos	0.00	0.00
Aprovechamientos	0.00	0.00
Ingresos por Venta de Bienes y Prestación de Servicios	0.00	0.00
Participaciones, Aportaciones, Convenios, Incentivos Derivados de la Colaboración Fiscal y Fondos Distintos de Aportaciones	0.00	0.00
Transferencias, Asignaciones, Subsidios y Subvenciones, y Pensiones y Jubilaciones	0.00	0.00
Otros Orígenes de Operación	3,713,049,280.72	2,570,524,551.77
<b>Aplicación</b>	<b>274,633,213.30</b>	<b>222,935,526.04</b>
Servicios Personales	107,366,389.19	102,833,303.09
Materiales y Suministros	57,385,945.93	38,981,998.72
Servicios Generales	104,769,560.10	74,935,787.67
Transferencias Internas y Asignaciones al Sector Público	0.00	0.00
Trasferencias al Resto del Sector Público	0.00	0.00
Subsidios y Subvenciones	2,096,130.08	2,178,313.10
Ayudas Sociales	0.00	0.00
Pensiones y Jubilaciones	0.00	0.00
Transferencias a Fideicomisos, Mandatos y Contratos Análogos	0.00	0.00
Transferencias a la Seguridad Social	0.00	0.00
Donativos	0.00	0.00
Transferencias al Exterior	0.00	0.00
Participaciones	0.00	0.00
Aportaciones	0.00	0.00
Convenios	0.00	0.00
Otras Aplicaciones de Operación	3,015,188.00	4,006,123.46
<b>Flujos Netos de Efectivo de las Actividades de Operación</b>	<b>3,438,416,067.42</b>	<b>2,347,589,025.73</b>
<b>Flujos de Efectivo de las Actividades de Inversión</b>		
<b>Origen</b>	<b>15,993,698.24</b>	<b>956,963,331.80</b>
Bienes Inmuebles, Infraestructura y Construcciones en Proceso	0.00	816,775,158.23
Bienes Muebles	10,585,621.38	34,901,907.23
Otros Orígenes de Inversión	5,408,076.86	105,286,266.34
<b>Aplicación</b>	<b>3,451,739,869.49</b>	<b>3,306,053,547.76</b>
Bienes Inmuebles, Infraestructura y Construcciones en Proceso	962,207,547.88	1,125,521.00
Bienes Muebles	0.00	131,385.99
Otras Aplicaciones de Inversión	2,489,532,321.61	3,304,796,640.77
<b>Flujos Netos de Efectivo de las Actividades de Inversión</b>	<b>(3,435,746,171.25)</b>	<b>(2,349,090,215.96)</b>
<b>Flujos de Efectivo de las Actividades de Financiamiento</b>		
<b>Origen</b>	<b>136,243,798.80</b>	<b>7,670,030.12</b>
Endeudamiento Neto	0.00	0.00
Interno	0.00	0.00
Externo	0.00	0.00
Otros Orígenes de Financiamiento	136,243,798.80	7,670,030.12
<b>Aplicación</b>	<b>380,398.99</b>	<b>104,530,979.73</b>
Servicios de la Deuda	0.00	0.00
Interno	0.00	0.00
Externo	0.00	0.00
Otras Aplicaciones de Financiamiento	380,398.99	104,530,979.73
<b>Flujos Netos de Efectivo por Actividades de Financiamiento</b>	<b>135,863,399.81</b>	<b>(96,860,949.61)</b>
<b>Incremento/Disminución Neta en el Efectivo y Equivalentes al Efectivo</b>	<b>138,533,295.98</b>	<b>(98,362,139.84)</b>
<b>Efectivo y Equivalentes al Efectivo al Inicio del Ejercicio</b>	<b>269,662,139.44</b>	<b>368,024,279.28</b>
<b>Efectivo y Equivalentes al Efectivo al Final del Ejercicio</b>	<b>408,195,435.42</b>	<b>269,662,139.44</b>

**SISTEMA CONTABLE 2023**  
**ESTADO ANALITICO DEL ACTIVO**  
**DEL 01 DE ENERO AL 31 DE DICIEMBRE DEL 2023**  
 (Cifras en Pesos)

Concepto	Saldo Inicial	Cargos del Período	Abonos del Período	Saldo Final	Variación del Período
<b>ACTIVO</b>	<b>2,782,278,115.61</b>	<b>12,456,913,269.68</b>	<b>11,360,193,538.92</b>	<b>3,878,997,846.37</b>	<b>1,096,719,730.76</b>
<b>ACTIVO CIRCULANTE</b>	<b>269,662,139.44</b>	<b>8,970,843,561.08</b>	<b>8,829,412,515.70</b>	<b>411,093,184.82</b>	<b>141,431,045.38</b>
Efectivo y Equivalentes	269,662,139.44	7,879,153,068.34	7,740,619,772.36	408,195,435.42	138,533,295.98
Derechos a Recibir Efectivo o Equivalentes	0.00	8,535,616.33	8,535,616.33	0.00	0.00
Derechos a Recibir Bienes o Servicios	0.00	1,083,154,876.41	1,080,257,127.01	2,897,749.40	2,897,749.40
Inventarios	0.00	0.00	0.00	0.00	0.00
Almacenes	0.00	0.00	0.00	0.00	0.00
Estimación por Pérdida o Deterioro de Activos Circulantes	0.00	0.00	0.00	0.00	0.00
Otros Activos Circulantes	0.00	0.00	0.00	0.00	0.00
<b>ACTIVO NO CIRCULANTE</b>	<b>2,512,615,976.17</b>	<b>3,486,069,708.60</b>	<b>2,530,781,023.22</b>	<b>3,467,904,661.55</b>	<b>955,288,685.38</b>
Inversiones Financieras a Largo Plazo	0.00	0.00	0.00	0.00	0.00
Derechos a Recibir Efectivo o Equivalentes a Largo Plazo	20,476,566.16	1,455,680.42	588,077.00	21,344,169.58	867,603.42
Bienes Inmuebles, Infraestructura y Construcciones en Proceso	2,494,467,915.62	3,471,938,248.60	2,509,730,700.72	3,456,675,463.50	962,207,547.88
Bienes Muebles	90,017,276.80	2,974,536.54	13,560,157.92	79,431,655.42	(10,585,621.38)
Activos Intangibles	0.00	0.00	0.00	0.00	0.00
Depreciación, Deterioro y Amortización Acumulada de Bienes	(132,798,145.88)	200,862.00	3,018,788.00	(135,616,071.88)	(2,817,926.00)
Activos Diferidos	9,637,980.46	45,858.72	2,636,009.58	7,047,829.60	(2,590,150.86)
Estimación por Pérdida o Deterioro de Activos no Circulantes	0.00	0.00	0.00	0.00	0.00
Otros Activos no Circulantes	30,814,383.01	9,454,522.32	1,247,290.00	39,021,615.33	8,207,232.32

**GOBIERNO CONSTITUCIONAL DEL ESTADO DE CHIAPAS**  
**COMISIÓN DE CAMINOS E INFRAESTRUCTURA HIDRÁULICA**  
**SISTEMA CONTABLE 2023**  
**ESTADO ANALÍTICO DE LA DEUDA Y OTROS PASIVOS**  
**DEL 1o. DE ENERO AL 31 DE DICIEMBRE DE 2023**  
**(Cifras en Pesos)**

DENOMINACIÓN DE LAS DEUDAS	MONEDA DE CONTRATACIÓN	INSTITUCIÓN O PAIS ACREEDOR	SALDO INICIAL DEL PERÍODO	SALDO FINAL DEL PERÍODO
<b>DEUDA PÚBLICA</b>				
<b>Corto Plazo</b>				
<b>Deuda Interna</b>			<b>0.00</b>	<b>0.00</b>
Instituciones de Crédito				
BBVA MEXICO, S.A.	Moneda Nacional	México	0.00	0.00
BANOBRAS, S.N.C.	Moneda Nacional	México	0.00	0.00
BANORTE, S.A.	Moneda Nacional	México	0.00	0.00
INTERACCIONES, S.A.	Moneda Nacional	México	0.00	0.00
SANTANDER, S.A.	Moneda Nacional	México	0.00	0.00
SCOTIABANK INVERLAT, S.A.	Moneda Nacional	México	0.00	0.00
Títulos y Valores	Moneda Nacional	México	0.00	0.00
Arrendamientos Financieros	Moneda Nacional	México	0.00	0.00
<b>Deuda Externa</b>			<b>0.00</b>	<b>0.00</b>
Organismos Financieros Internacionales				
Deuda Bilateral				
Títulos y Valores				
Arrendamientos Financieros				
<b>Subtotal de Deuda Pública a Corto Plazo</b>			<b>0.00</b>	<b>0.00</b>
<b>Largo Plazo</b>				
<b>Deuda Interna</b>			<b>0.00</b>	<b>0.00</b>
Instituciones de Crédito				
BBVA MEXICO, S.A.	Moneda Nacional	México	0.00	0.00
BANOBRAS, S.N.C.	Moneda Nacional	México	0.00	0.00
BANORTE, S.A.	Moneda Nacional	México	0.00	0.00
SANTANDER, S.A.	Moneda Nacional	México	0.00	0.00
Títulos y Valores	Moneda Nacional	México	0.00	0.00
Arrendamientos Financieros	Moneda Nacional	México	0.00	0.00
<b>Deuda Externa</b>			<b>0.00</b>	<b>0.00</b>
Organismos Financieros Internacionales				
Deuda Bilateral				
Títulos y Valores				
Arrendamientos Financieros				
<b>Subtotal de Deuda Pública a Largo Plazo</b>			<b>0.00</b>	<b>0.00</b>
<b>Total de Otros Pasivos</b>	Moneda Nacional	México	<b>269,000,539.75</b>	<b>404,863,939.56</b>
<b>Total de Deuda Pública y Otros Pasivos</b>			<b>269,000,539.75</b>	<b>404,863,939.56</b>

SISTEMA CONTABLE 2023  
INFORME SOBRE PASIVOS CONTINGENTES  
DEL 1o. DE ENERO AL 31 DE DICIEMBRE DE 2023

De conformidad a las Principales Reglas de Registro y Valoración del Patrimonio (Elementos Generales), emitidas por el Consejo Nacional de Armonización Contable, publicadas en el capítulo reformado en el Diario Oficial de la Federación el 06 de octubre del 2014, y última reforma del 23 de diciembre de 2020, los Pasivos Contingentes consideran:

- a) Una obligación posible, surgida a raíz de sucesos pasados, cuya existencia ha de ser confirmada sólo por la ocurrencia, o en su caso, por la no ocurrencia, de uno o más eventos inciertos en el futuro, que no están enteramente bajo el control del Ente Público.
- b) Una obligación presente, surgida a raíz de sucesos pasados, que no se ha reconocido contablemente porque: no es probable que la entidad tenga que satisfacerla, desprendiéndose de recursos que incorporen beneficios económicos; o bien el importe de la obligación no pueda ser medido con la suficiente fiabilidad.

Al respecto, se informa que éste Ente Público a esta fecha **NO cuenta con Pasivos Contingentes** significativos pendientes de pago, ya que estos se reconocen y se liquidan en el transcurso del ejercicio, en la vigencia del presupuesto.



---

## **NOTAS A LOS ESTADOS FINANCIEROS**

### **Introducción**

Atendiendo a lo establecido por el artículo 17 de la Ley General de Contabilidad Gubernamental, cada ente público es responsable de su contabilidad, de la operación del sistema y en consecuencia de la información que proporciona para la integración de la Cuenta Pública.

De conformidad al artículo 46, fracción I, inciso g), 47, 48 y 49 de la Ley General de Contabilidad Gubernamental, así como, a la normatividad emitida por el Consejo Nacional de Armonización Contable, a continuación, se presentan las notas a los estados financieros de la Comisión de Caminos e Infraestructura Hidráulica, correspondiente al 31 de diciembre de 2023, con los siguientes apartados:

- Notas de Gestión Administrativa,
- Notas de Desglose, y
- Notas de Memoria (Cuentas de Orden).

---

## **NOTAS DE GESTIÓN ADMINISTRATIVA**

### **1.- Autorización e Historia**

#### ***a) Fecha de Creación del Ente Público***

La Comisión de Caminos e Infraestructura Hidráulica; fue creado el 03 de Marzo de 2016, mediante publicación Número 1400-A-2016 en el periódico oficial Número 226.

Mediante Decreto No. 1400-A-2016, publicado en el Periódico Oficial del Estado No. 226, tomo III de fecha 2 de Marzo de 2016, donde se crea la Comisión de Caminos e Infraestructura Hidráulica, y la Secretaría de Obras Públicas y Comunicaciones, de conformidad con los artículos 27, fracción V y 32, de la Ley Orgánica de la Administración Pública del Estado de Chiapas. Lo anterior es derivado a la Extinción de la Secretaría de Infraestructura y Comunicaciones.

Con fecha 31 de diciembre de 2018; a través del Periódico Oficial Número 006, publicación N°114182816, se emite decreto por el que se crea la Comisión de Caminos e Infraestructura Hidráulica, como un organismo público descentralizado de la Administración Pública estatal, sectorizado a la Secretaría de Obras Públicas, con patrimonio y personalidad jurídica propios, autonomía administrativa, presupuestal, financiera, técnica, de gestión, de operación y de ejecución para el adecuado desarrollo de sus atribuciones.

#### ***b) Principales Cambios en su Estructura***

Con la creación de la Comisión de Caminos e Infraestructura Hidráulica; con fecha 08 de marzo del 2019, mediante la Junta de Gobierno se presenta Dictamen No. SH/CGRH/DEO/007///2019 de fecha 15 de enero de 2019, relativo a la creación de la Comisión de Caminos e Infraestructura Hidráulica como Organismo Público descentralizado. Así también se emitió el reglamento interior de dicho ente; el cual muestra la nueva estructura organizacional y las competencias de cada una de sus áreas administrativas. El reglamento interior, fue publicado el 18 de Marzo de 2020 en el periódico oficial del Gobierno del Estado N°092, publicación N°0821-A-2020.

## **2.- Panorama Económico y Financiero**

La situación económica y financiera de la Comisión de Caminos e Infraestructura Hidráulica fue aceptable durante el ejercicio; debido a que fueron tomados en cuenta todos los lineamientos y normas emitidos por el Consejo Nacional de Armonización Contable (CONAC), y los recursos ministrados por la Secretaría de Hacienda fueron presupuestados y erogados de manera adecuada tanto presupuestal, contable y financiera.

## **3.- Organización y Objeto Social**

### **a) Objeto Social**

La Comisión de Caminos e Infraestructura Hidráulica, es la responsable de ejecutar obras de infraestructura con calidad, transparencia y profesionalismo, que brinde un servicio con honestidad a la población, utilizando métodos y sistemas avanzados en construcción para impulsar el desarrollo del estado de Chiapas.

### **b) Principal Actividad**

- Ejecutar Obras de Infraestructura caminera, Hidráulica, Saneamiento, Equipamiento y Mejoramiento Urbano, en beneficio de la población chiapaneca y promover el desarrollo social y económico.

### **c) Ejercicio Fiscal**

Ejercicio 2023

### **d) Régimen Jurídico**

La Comisión de Caminos e Infraestructura Hidráulica; está registrada ante el Servicio de Administración Tributaria como persona moral con fines no lucrativos, cuya actividad económica es la administración pública estatal en general, y sus obligaciones son las siguientes:

- Presentar la declaración y pago provisional mensual de retenciones de Impuesto Sobre la Renta (ISR), y por sueldos y salarios (ISSS).
- Presentar la declaración anual donde se informe sobre las retenciones de los trabajadores que recibieron sueldos y salarios, y trabajadores asimilados a salarios.
- Presentar declaración informativa anual de subsidio al empleo.
- Presentar declaración informativa mensual de proveedores por tasas de IVA y de IEPS.

### **e) Consideraciones Fiscales del Ente**

La Comisión de Caminos e Infraestructura Hidráulica, se ubica dentro de las personas morales a que se refiere el artículo 95 y 102 de la LISR, pero tiene otras obligaciones como:

- Presentar la declaración y pago provisional de retenciones de ISSS
- Aportaciones patronales al IMSS
- 2 por ciento del Impuesto Sobre Nóminas
- 10 por ciento del ISR por Arrendamientos de Inmuebles
- 2 por ciento Impuesto Sobre Nóminas a prestadores de servicios

**f) Estructura Organizacional Básica**

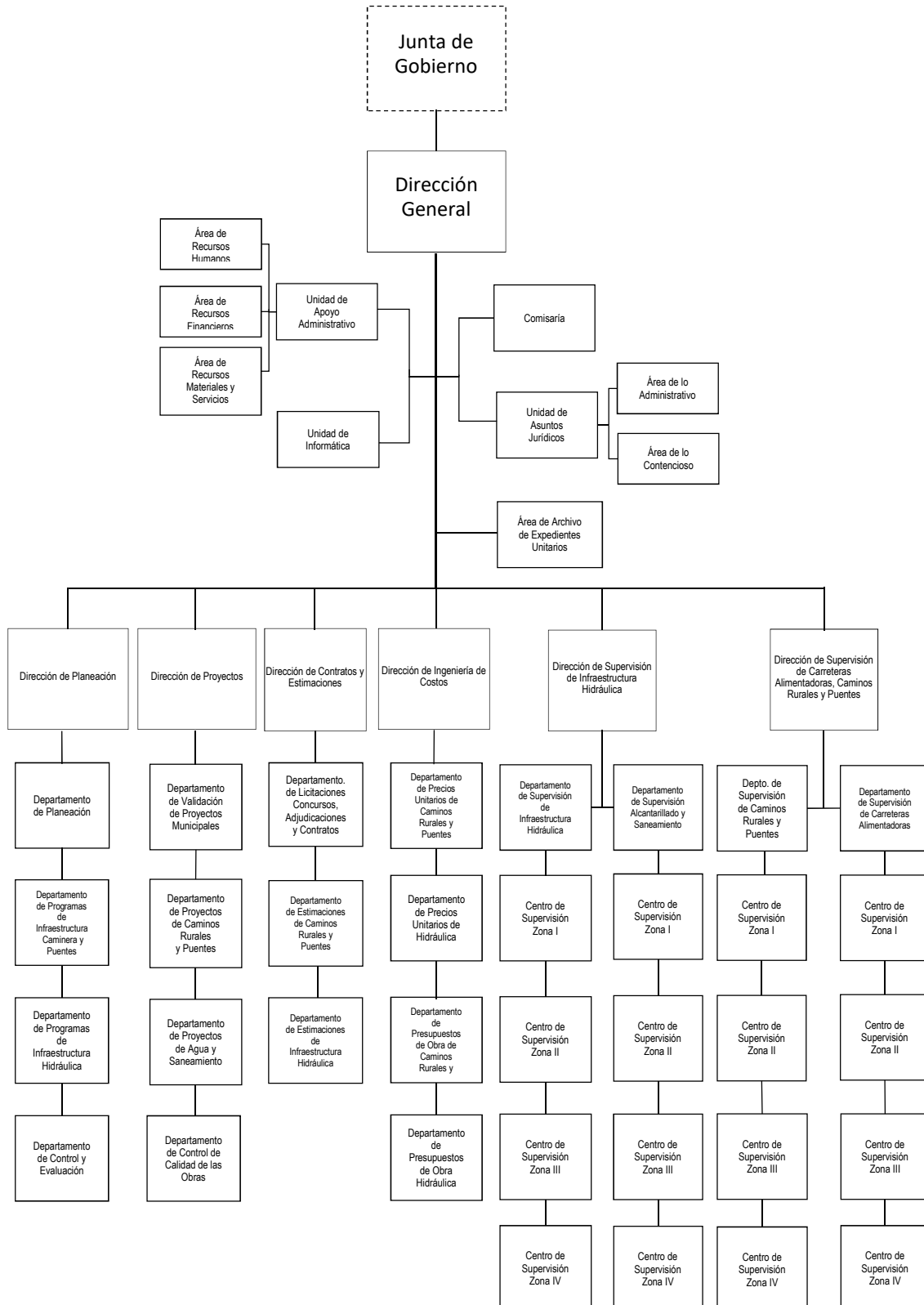

***g) Fideicomisos de los cuales es Fideicomitente o Fideicomisario, y Contratos Análogos, incluyendo Mandatos de los cuales es parte***

(No Aplica)

**4.- Bases de Preparación de los Estados Financieros**

Para llevar a cabo la preparación de los Estados Financieros del presente ejercicio se consideró lo siguiente:

***a) Si se ha observado la normatividad emitida por el CONAC y las disposiciones legales aplicables.***

Se ha observado las disposiciones legales de la Normatividad emitida por el CONAC y la Ley General de Contabilidad Gubernamental (LGCG), siendo congruente con la armonización contable en la emisión de los estados financieros.

***b) La normatividad aplicada para el reconocimiento, valuación y revelación de los diferentes rubros de la información financiera, así como las bases de medición utilizadas para la elaboración de los estados financieros; por ejemplo: costo histórico, valor de realización, valor razonable, valor de recuperación o cualquier otro método empleado y los criterios de aplicación de los mismos.***

Todas las cuentas que afectan económicamente a la Comisión de Caminos e Infraestructura Hidráulica, están cuantificados en términos monetarios y se registran al costo histórico. El costo histórico de las operaciones corresponde al monto erogado para su adquisición conforme a la documentación contable original justificativa y comprobatoria.

***c) Postulados Básicos de Contabilidad Gubernamental (PBCG).***

Las bases de preparación de los estados financieros de la Comisión de Caminos e Infraestructura Hidráulica, aplican los postulados básicos siguientes:

- 1.- Sustancia Económica
- 2.- Entes Públicos
- 3.- Existencia Permanente
- 4.- Revelación Suficiente
- 5.- Importancia Relativa
- 6.- Registro e Integración Presupuestaria
- 7.- Consolidación de la Información Financiera
- 8.- Devengo Contable
- 9.- Valuación
- 10.- Dualidad Económica
- 11.- Consistencia

***d) Normatividad supletoria. En caso de emplear varios grupos de normatividades (normatividades supletorias), deberá realizar la justificación razonable correspondiente, su alineación con los PBCG y a las características cualitativas asociadas descritas en el Marco Conceptual de Contabilidad Gubernamental (MCCG) y sus modificaciones***

(No Aplica)

***e) Para las Entidades que por primera vez estén implementando la base devengado de acuerdo a la Ley de Contabilidad; deberán revelar las nuevas políticas de reconocimiento, su plan de implementación, revelar los cambios en las políticas, la clasificación y medición de las mismas, así como su impacto en la información financiera, y presentar los últimos estados financieros con la normatividad anteriormente utilizada con las nuevas políticas para fines de comparación en la transición a la base de devengado.***

(No Aplica)

## **5.- Políticas de Contabilidad Significativas**

(No Aplica)

## **6.- Posición en Moneda Extranjera y Protección por Riesgo Cambiario**

(No Aplica)

## **7.- Reporte Analítico del Activo**

En las reglas específicas del Registro y Valoración del Patrimonio emitidas por el Consejo Nacional de Armonización Contable, se definió como vida útil de un activo, al periodo durante el que se espera utilizar el activo, además, se menciona que se considerará que un activo tiene una vida útil indefinida cuando, sobre la base de un análisis de todos los factores relevantes, no exista un límite previsible al periodo a lo largo del cual se espera que el activo genere rendimientos económicos o potencial de servicio, o a la utilización en la producción de bienes y servicios públicos. Con base en estas reglas, los activos de la Comisión de Caminos e Infraestructura Hidráulica, sitúa la valoración de sus bienes tangibles e intangibles aplicando la depreciación y amortización, utilizando el procedimiento establecido por el Consejo Nacional de Armonización Contable (CONAC).

Las principales variaciones que presenta el activo del 1 de enero al 31 de diciembre de 2023, se integra de la siguiente manera:

- a) La variación positiva por \$ 138,533,295.98, del rubro efectivo y equivalentes se debe a principalmente por la radicación de ministraciones y depósitos a las cuentas maestras y a la cuenta concentradora de la tesorería, para pagos de Sueldos y Salarios, proveedores, prestadores de servicios y contratistas, durante el periodo que se informa.
- b) La variación positiva por \$ 2,897,749.40, del rubro derechos a recibir bienes o servicios se debe a los anticipos otorgados a contratistas por obras públicas.
- c) La variación positiva por \$ 867,603.42, del rubro derechos a recibir efectivo o equivalentes a largo plazo se debe principalmente al incremento por Deudores Sujetos a Resolución Judicial de Bienes Inventariables, durante el periodo que se informa.
- d) La variación positiva por \$ 962,207,547.88, del rubro bienes inmuebles, infraestructura y construcciones en proceso se debe principalmente por el incremento de Construcciones en Proceso en bienes de Dominio Público, de las obras terminadas.
- e) La variación negativa por \$ 10,585,621.38, del rubro bienes muebles se debe a la depreciación de Vehículos y Equipo de Transporte por bajas patrimoniales de 4 vehículos y por el contrato de comodato de maquinaria, otros equipos y herramientas.
- f) La variación negativa por \$ 2,817,926.00, del rubro depreciación, deterioro y amortización acumulada de bienes, se debe a la depreciación de Vehículos y Equipo de Transporte por la depreciación acumulada, según normatividad aplicable vigente.
- g) La variación negativa por \$ 2,590,150.86, del rubro activos diferidos se debe principalmente al registro de regularización de saldos a proveedores y contratistas, los cuales están pendientes por insuficiencia presupuestal al periodo que se informa.
- h) La variación positiva por \$ 8,207,232.32, del rubro otros activos no circulantes se deben a bienes en comodato de Vehículos y Equipo de Transporte en Comodato y a Maquinaria, Otro Equipo y Herramientas en Comodato.

## **8.- Fideicomisos, Mandatos y Análogos**

La Comisión de Caminos e Infraestructura Hidráulica no tiene Fideicomisos bajo su responsabilidad o donde se haya hecho aportación de recursos alguna.

## **9.- Reporte de la Recaudación**

(No Aplica)

## **10.- Información sobre la Deuda y el Reporte Analítico de la Deuda**

(No Aplica)

## **11.- Calificaciones Otorgadas**

(No Aplica)

## **12.- Proceso de Mejora**

### ***a) Principales Políticas de Control Interno***

Manual de Procedimientos: Nos indica los procedimientos que debemos seguir de forma ordenada en el desarrollo de las actividades; evitando duplicidad de esfuerzos.

Ley General de Contabilidad Gubernamental (LGCG): Nos establece los criterios generales que rigen la contabilidad gubernamental y la emisión de información financiera, incluyendo la presupuestaria y programática en forma razonable y transparente.

Normatividad Contable: Tiene por objeto efectuar el registro contable de los recursos públicos y la preparación de informes financieros de forma armonizada, que dan transparencia para la interpretación, evaluación, fiscalización y entrega de informes; regulando las operaciones contables.

Normas Presupuestarias: Nos indica cómo se ejecuta el gasto público, administrándolo con eficiencia, eficacia, economía, transparencia y honradez, para rendir cuentas de los recursos públicos, así mismo contribuir a fortalecer la armonización presupuestaria y contable.

### ***b) Medidas de Desempeño Financiero, Metas y Alcance***

A través del proceso de armonización contable, se da un cambio trascendental para atender en tiempo y forma el nuevo esquema de la contabilidad gubernamental, logrando resultados en materia de información financiera, transparencia y rendición de cuentas, así como, mantener la liquidez y solvencia económica.

## **13.- Información por Segmentos**

(No Aplica)

## **14.- Eventos Posteriores al Cierre**

(No Aplica)

## **15.- Partes Relacionadas**

“No existen partes relacionadas que pudieran ejercer influencia significativa sobre la toma de decisiones financieras y operativas”

## **16.- Responsabilidad sobre la Presentación Razonable de la Información Contable**

“Bajo protesta de decir verdad declaramos que los Estados Financieros y sus Notas, son razonablemente correctos y son responsabilidad del emisor”

**NOTAS DE DESGLOSE**

**NOTAS AL ESTADO DE ACTIVIDADES**

El Estado de Actividades refleja el resultado entre el saldo total de los ingresos captados y el saldo total de los gastos incurridos por la Comisión de Caminos e Infraestructura Hidráulica, cuya diferencia positiva o negativa determina el ahorro o desahorro del 1 de enero al 31 de diciembre de 2023, sin considerar la inversión física en Bienes Muebles e Inmuebles, Infraestructura y Construcciones en Proceso. De esta forma el resultado durante este periodo refleja un ahorro por \$3,438,416,067.42.

**Ingresos y Otros Beneficios**

***Participaciones, Aportaciones, Convenios, Incentivos Derivados de la Colaboración Fiscal, Fondos Distintos de Aportaciones, Transferencias, Asignaciones, Subsidios y Subvenciones, y Pensiones y Jubilaciones***

Al 31 de diciembre de 2023, el 15 % o más de este rubro están integrados por recursos presupuestales radicados a través de transferencias que la Secretaría de Hacienda realiza con base al presupuesto autorizado, para llevar a cabo las actividades de la Comisión de Caminos e Infraestructura Hidráulica.

**PARTICIPACIONES, APORTACIONES, CONVENIOS, INCENTIVOS DERIVADOS DE LA COLABORACIÓN FISCAL, FONDOS DISTINTOS DE APORTACIONES, TRANSFERENCIAS, ASIGNACIONES, SUBSIDIOS Y SUBVENCIONES, Y PENSIONES Y JUBILACIONES**

( Cifras en Pesos )

CONCEPTO	NATURALEZA	2023	2022
Transferencias, Asignaciones, Subsidios y Subvenciones, y Pensiones y Jubilaciones	Acreeedora	\$ 3,713,049,280.60	\$ 2,570,524,551.05
<b>SUMAS</b>		<b>\$ 3,713,049,280.60</b>	<b>\$ 2,570,524,551.05</b>

**Otros Ingresos y Beneficios**

El rubro de Otros Ingresos y Beneficios, corresponden a ingresos obtenidos al 31 de diciembre de 2023. A continuación, se explican aquellas que en lo individual representan el 15 % o más del total de las mismas, integrado por: Ingresos Financieros con un importe de \$0.12 por concepto de rendimientos generados de las cuentas bancarias.

**OTROS INGRESOS Y BENEFICIOS**

( Cifras en Pesos )

CONCEPTO	NATURALEZA	2023	2022
Otros Ingresos y Beneficios Varios	Acreeedora	\$ 0.12	\$ 0.72
<b>SUMAS</b>		<b>\$ 0.12</b>	<b>\$ 0.72</b>

**TOTAL DE INGRESOS Y OTROS BENEFICIOS**      **\$ 3,713,049,280.72**      **\$ 2,570,524,551.77**



**Gastos y Otras Pérdidas*****Gastos de Funcionamiento***

Los gastos de funcionamiento lo integran todas las erogaciones realizadas en la operatividad al 31 de diciembre de 2023, principalmente en los capítulos 1000 Servicios Personales, 2000 Materiales y Suministros, y 3000 Servicios Generales.

Del total de los Gastos de Funcionamiento, se explican aquellas que en lo individual representan el 15 % o más, de la totalidad de las mismas, el cual se integra de la siguiente manera: el importe de \$107,366,389.19 correspondiente a pagos de sueldos y salarios del personal que labora en la Comisión de Caminos e Infraestructura Hidráulica, así como, el importe de \$104,769,560.10 del capítulo 3000 Servicios Generales, por concepto de servicios recibidos durante la operatividad, correspondiente al 31 de diciembre de 2023.

<b>GASTOS DE FUNCIONAMIENTO</b>		
<b>( Cifras en Pesos )</b>		
<b>CONCEPTO</b>	<b>2023</b>	<b>2022</b>
Servicios Personales	\$ 107,366,389.19	\$ 102,833,303.09
Materiales y Suministros	57,385,945.93	38,981,998.72
Servicios Generales	104,769,560.10	74,935,787.67
<b>SUMAS</b>	<b>\$ 269,521,895.22</b>	<b>\$ 216,751,089.48</b>

***Transferencias, Asignaciones, Subsidios y Otras Ayudas***

Las Transferencias, Asignaciones, Subsidios y Otras Ayudas, que en lo individual representan el 15 % o más del total del rubro, lo integran todas las erogaciones realizadas en la operatividad al 31 de diciembre de 2023, principalmente por el importe de \$2,096,130.08, por concepto de subsidios y subvenciones al personal.

<b>TRANSFERENCIAS, ASIGNACIONES, SUBSIDIOS Y OTRAS AYUDAS</b>		
<b>( Cifras en Pesos )</b>		
<b>CONCEPTO</b>	<b>2023</b>	<b>2022</b>
Subsidios y Subvenciones	\$ 2,096,130.08	\$ 2,178,313.10
<b>SUMAS</b>	<b>\$ 2,096,130.08</b>	<b>\$ 2,178,313.10</b>

***Otros Gastos y Pérdidas Extraordinarias***

Dentro de este rubro se explican aquellas que en lo individual representan el 15 % o más, de la totalidad de las mismas, el cual se integra de la siguiente manera: con un importe de \$3,015,188.00 se encuentra el registro de depreciación de vehículos y equipo de transporte, al 31 de diciembre de 2023.



<b>OTROS GASTOS Y PÉRDIDAS EXTRAORDINARIAS</b>		
<b>( Cifras en Pesos )</b>		
<b>CONCEPTO</b>	<b>2023</b>	<b>2022</b>
Estimaciones, Depreciaciones, Deterioros, Obsolescencia y Amortizaciones	\$ 3,015,188.00	\$ 3,969,919.16
Otros Gastos	0.00	36,204.30
<b>SUMAS</b>	<b>\$ 3,015,188.00</b>	<b>\$ 4,006,123.46</b>
<b>TOTAL DE GASTOS Y OTRAS PÉRDIDAS</b>	<b>\$ 274,633,213.30</b>	<b>\$ 222,935,526.04</b>

### **NOTAS AL ESTADO DE SITUACIÓN FINANCIERA**

El Estado de Situación Financiera muestra la posición financiera de la Comisión de Caminos e Infraestructura Hidráulica, valuados y elaborados de acuerdo con los Postulados Básicos de Contabilidad Gubernamental, Normas y Metodología para la Emisión de Información Financiera y Estructura de los Estados Financieros del Ente Público y Característica de sus Notas, emitidos por el Consejo Nacional de Armonización Contable (CONAC), el cual refleja los bienes y derechos que se clasifican en rubros de acuerdo a su disponibilidad de liquidez al igual que sus obligaciones o compromisos, agrupándolas con relación a su exigibilidad.

#### **ACTIVO**

El activo se compone de los fondos, valores, derechos y bienes cuantificados en términos monetarios, los cuales dispone la Comisión de Caminos e Infraestructura Hidráulica, para la operatividad y la prestación de servicios públicos, éste se integra como sigue:

#### **Circulante**

##### ***Efectivo y Equivalentes***

El rubro de efectivo y equivalentes al 31 de diciembre de 2023, asciende a \$408,195,435.42, el cual representa el 99.3 % del total de activo circulante, se integra por la disponibilidad financiera para cubrir los compromisos de pagos a los diferentes proveedores, contratistas por obras públicas, así como, pagos de impuestos y otras contribuciones.

<b>EFFECTIVO Y EQUIVALENTES</b>		
<b>( Cifras en Pesos )</b>		
<b>CONCEPTO</b>	<b>2023</b>	<b>2022</b>
<b>Bancos/Dependencias y Otros</b>	\$ 183,909,269.41	\$ 120,426,464.38
<b>Fondos con Afectación Específica</b>	224,286,166.01	149,235,675.06
<b>SUMAS</b>	<b>\$ 408,195,435.42</b>	<b>\$ 269,662,139.44</b>

<b>FONDOS CON AFECTACIÓN ESPECÍFICA</b>	<b>2023</b>	<b>2022</b>
Ingresos Estatales	\$ 127,850,068.84	\$ 23,592,541.09
Fondo General de Participaciones	88,918,093.86	121,114,673.67
Fondo de Fiscalización y Recaudación	327,189.02	299,474.80
Fondo de Compensación	228,280.21	251,612.03
ISR Participable Estatal	4,325,715.22	1,341,038.58
Programas Sujetos a Reglas de Operación	2,636,818.86	2,636,818.86
Agua Potable, Drenaje y Tratamiento (Rural)	0.00	(483.97)
<b>SUMAS</b>	<b>\$ 224,286,166.01</b>	<b>\$ 149,235,675.06</b>

### ***Derechos a Recibir Bienes o Servicios***

Este rubro del activo asciende a \$2,897,749.40, el cual representa el 0.7 % del total del activo circulante, corresponde a los anticipos a contratistas por obra pública, los cuales se otorgaron y se encuentran pendientes de amortizar al 31 de diciembre de 2023.

<b>DERECHOS A RECIBIR BIENES O SERVICIOS</b>			
<b>( Cifras en Pesos )</b>			
<b>CONCEPTO</b>	<b>VENCIMIENTO (DÍAS)</b>	<b>2023</b>	<b>2022</b>
<b>Anticipo a Contratistas por Obras Públicas a Corto Plazo</b>	≤ 365	\$ 2,897,749.40	\$ 0.00
<b>SUMAS</b>		<b>\$ 2,897,749.40</b>	<b>\$ 0.00</b>

<b>ANTICIPOS A CONTRATISTAS POR OBRAS PÚBLICAS A CORTO PLAZO</b>	<b>VENCIMIENTO (DÍAS)</b>	<b>2023</b>	<b>2022</b>
Anticipo a Contratistas por Obras Públicas en Bienes de Dominio Público a Corto Plazo	≤ 365	\$ 2,897,749.40	\$ 0.00
<b>SUMAS</b>		<b>\$ 2,897,749.40</b>	<b>\$ 0.00</b>

**No Circulante**
***Derechos a Recibir Efectivo o Equivalentes a Largo Plazo***

Este rubro del activo asciende a \$21,344,169.58, el cual representa el 0.6 % del total del activo no circulante, corresponde a ejercicios anteriores; se integra por Deudores Sujetos a Resolución Judicial por el manejo de bienes inventariables del Fondo General de Participaciones, los cuales se encuentran pendientes de resolución al 31 de diciembre de 2023.

<b>DERECHOS A RECIBIR EFECTIVO O EQUIVALENTES A LARGO PLAZO</b>			
<b>( Cifras en Pesos )</b>			
<b>CONCEPTO</b>	<b>VENCIMIENTO (DÍAS)</b>	<b>2023</b>	<b>2022</b>
<b>Deudores Diversos a Largo Plazo</b>	≤ 365	\$ 21,344,169.58	\$ 20,476,566.16
<b>SUMAS</b>		<b>\$ 21,344,169.58</b>	<b>\$ 20,476,566.16</b>

<b>DEUDORES DIVERSOS A LARGO PLAZO</b>	<b>VENCIMIENTO (DÍAS)</b>	<b>2023</b>	<b>2022</b>
Deudores Sujetos a Resolución Judicial	≤ 365	\$ 21,344,169.58	\$ 20,476,566.16
<b>SUMAS</b>		<b>\$ 21,344,169.58</b>	<b>\$ 20,476,566.16</b>

***Bienes Inmuebles, Infraestructura y Construcciones en Proceso***

Este rubro representa los Bienes Inmuebles que son propiedad de la Comisión de Caminos e Infraestructura Hidráulica, así como, obras de Infraestructura caminera e hidráulica, saneamiento de agua potable, Equipamiento y mejoramiento urbano en beneficio de la población.

Al 31 de diciembre de 2023, este rubro asciende a \$3,456,675,463.50, que representa el 99.7 % del activo no circulante.

<b>BIENES INMUEBLES, INFRAESTRUCTURA Y CONSTRUCCIONES EN PROCESO</b>		
<b>( Cifras en Pesos )</b>		
<b>CONCEPTO</b>	<b>2023</b>	<b>2022</b>
<b>Terrenos</b>	\$ 3,860,972.00	\$ 3,860,972.00
<b>Edificios no Habitacionales</b>	20,850,015.00	20,850,015.00
<b>Construcciones en Proceso en Bienes de Dominio Público</b>	3,431,964,476.50	2,469,756,928.62
<b>SUMAS</b>		<b>\$ 3,456,675,463.50</b>
		<b>\$ 2,494,467,915.62</b>

***Bienes Muebles***

Este rubro representa los bienes muebles que son propiedad de la Comisión de Caminos e Infraestructura Hidráulica, como son: Mobiliario y Equipo de Administración, Mobiliario y Equipo Educativo y Recreativo, Vehículos y Equipo de Transporte, Maquinaria, Otros Equipos y Herramientas, que aún se encuentran en buenas condiciones y que son básicos para la operatividad del mismo; los cuales fueron adquiridos con recursos

**GOBIERNO CONSTITUCIONAL DEL ESTADO DE CHIAPAS**  
**COMISIÓN DE CAMINOS E INFRAESTRUCTURA HIDRÁULICA**  
**NOTAS A LOS ESTADOS FINANCIEROS**  
**DEL 1 DE ENERO AL 31 DE DICIEMBRE DE 2023**  
**(Cifras en Pesos)**

Página 12 de 24

Fecha: 29/02/2024

presupuestales, así como, algunos fueron obtenidos mediante transferencias de la Secretaría de Obras Públicas, en el periodo que se informa, así como, en ejercicios anteriores.

Al 31 de diciembre de 2023, este rubro asciende a \$79,431,655.42, que representa el 2.3 % del activo no circulante.

<b>BIENES MUEBLES</b>		
<b>( Cifras en Pesos )</b>		
<b>CONCEPTO</b>	<b>2023</b>	<b>2022</b>
<b>Mobiliario y Equipo de Administración</b>	\$ 1,106,629.29	\$ 1,193,527.29
<b>Mobiliario y Equipo Educativo y Recreativo</b>	421,949.99	421,949.99
<b>Vehículos y Equipo de Transporte</b>	30,008,203.12	31,666,213.17
<b>Maquinaria, Otros Equipos y Herramientas</b>	47,894,873.02	56,735,586.35
<b>SUMAS</b>	<b>\$ 79,431,655.42</b>	<b>\$ 90,017,276.80</b>

***Depreciación, Deterioro y Amortización Acumulada de Bienes***

Este rubro representa la depreciación y amortización aplicada a los bienes tangibles que son propiedad de la Comisión de Caminos e Infraestructura Hidráulica, utilizando el procedimiento establecido por el Consejo Nacional de Armonización Contable (CONAC), aplicados en el ejercicio 2023. Realizando la depreciación de Mobiliario y Equipo de Administración, Mobiliario y Equipo Educativo y Recreativo y Vehículos y Equipo de Transporte.

Al periodo que se informa, este rubro presenta una cifra negativa de \$135,616,071.88, el cual refleja una disminución del 3.9 % del activo no circulante.

<b>DEPRECIACIÓN, DETERIORO Y AMORTIZACIÓN ACUMULADA DE BIENES</b>		
<b>( Cifras en Pesos )</b>		
<b>CONCEPTO</b>	<b>2023</b>	<b>2022</b>
<b>Depreciación Acumulada de Bienes Muebles</b>	\$ (135,616,071.88)	\$ (132,798,145.88)
<b>SUMAS</b>	<b>\$ (135,616,071.88)</b>	<b>\$ (132,798,145.88)</b>

<b>DEPRECIACIÓN ACUMULADA DE BIENES MUEBLES</b>	<b>MONTO DEL BIEN</b>	<b>DEPRECIACIÓN DEL EJERCICIO</b>	<b>DEPRECIACIÓN ACUMULADA</b>	<b>TASA APLICADA</b>
<b>Mobiliario y Equipo de Administración</b>	\$ 1,106,629.29	\$ (0.00)	\$ (1,837,179.68)	10 %
<b>Mobiliario y Equipo Educativo y Recreativo</b>	421,949.99	(0.00)	(259,117.84)	10 %
<b>Vehículos y Equipo de Transporte</b>	30,008,203.12	(2,817,926.00)	(34,365,709.39)	20 %
<b>Maquinaria, Otros Equipos y Herramientas</b>	47,894,873.02	(0.00)	(99,154,064.97)	10 %
<b>SUMAS</b>	<b>\$ 79,431,655.42</b>	<b>\$ (2,817,926.00)</b>	<b>\$ (135,616,071.88)</b>	

**Activos Diferidos**

Al 31 de diciembre de 2023, este rubro refleja un monto de \$7,047,829.60 el cual representa el 0.2 % del total del activo no circulante, se encuentra integrado por todas aquellas operaciones que están en proceso de regularización presupuestal y contable del periodo que se informa, actualmente se están llevando a cabo las gestiones necesarias ante la Secretaría de Hacienda para su regularización.

<b>ACTIVOS DIFERIDOS</b>			
<b>( Cifras en Pesos )</b>			
<b>CONCEPTO</b>	<b>NATURALEZA</b>	<b>2023</b>	<b>2022</b>
<b>Otros Activos Diferidos</b>	Deudora	\$ 7,047,829.60	\$ 9,637,980.46
	<b>SUMAS</b>	<b>\$ 7,047,829.60</b>	<b>\$ 9,637,980.46</b>

<b>OTROS ACTIVOS DIFERIDOS</b>	<b>NATURALEZA</b>	<b>2023</b>	<b>2022</b>
Fondo General de Participaciones	Deudora	\$ 744,348.94	\$ 744,348.94
Fondo de Aportaciones para la Infraestructura Social ( FAIS )	Deudora	2,721,282.04	2,850,685.17
Fondo de Compensación	Deudora	215,888.52	215,888.52
Fondo de Aportaciones para el Fortalecimiento de las Entidades Federativas (FAFEF)	Deudora	1,661,934.85	1,661,934.85
Ingresos Estatales	Deudora	7,185.81	7,185.81
Impuesto a la Venta Final de Gasolina y Diésel	Deudora	24,297.13	24,297.13
Programas sujetos a reglas de operación	Deudora	1,672,892.31	4,034,859.74
Fondos Distintos de Aportaciones	Deudora	0.00	49,157.04
Otros Subsidios	Deudora	0.00	49,623.26
	<b>SUMAS</b>	<b>\$ 7,047,829.60</b>	<b>\$ 9,637,980.46</b>

**Otros Activos no Circulantes**

Al 31 de diciembre de 2023, este rubro refleja un monto de \$39,021,615.33 el cual representa el 1.1 % del total del activo no circulante; se encuentra integrado por contrato de comodato de Mobiliario y Equipo de Administración, Vehículos y Equipo de Transporte y Maquinaria, Otro Equipo y Herramientas en comodato a esta Comisión, según contratos de comodato celebrados con la Secretaría General de Gobierno y municipios, a través con el Instituto de Patrimonio del Estado de Chiapas.

<b>OTROS ACTIVOS NO CIRCULANTES</b>			
<b>( Cifras en Pesos )</b>			
<b>CONCEPTO</b>	<b>NATURALEZA</b>	<b>2023</b>	<b>2022</b>
<b>Otros Activos no Circulantes</b>	Deudora	\$ 39,021,615.33	\$ 30,814,383.01
	<b>SUMAS</b>	<b>\$ 39,021,615.33</b>	<b>\$ 30,814,383.01</b>

<b>OTROS ACTIVOS NO CIRCULANTES</b>	<b>NATURALEZA</b>	<b>2023</b>	<b>2022</b>
Bienes en Comodato	Deudora	\$ 39,021,615.33	\$ 30,814,383.01
	<b>SUMAS</b>	<b>\$ 39,021,615.33</b>	<b>\$ 30,814,383.01</b>

## **PASIVO**

Es el conjunto de cuentas que permite el registro de las obligaciones contraídas por la Comisión de Caminos e Infraestructura Hidráulica, para el desarrollo de sus funciones y la prestación de los servicios públicos. Al 31 de diciembre de 2023, los estados financieros reflejan principalmente pasivo circulante o corto plazo, es decir, aquellas obligaciones en que la exigibilidad de pago es menor a un año, así también, pasivo no circulante o a largo plazo que representa las obligaciones con vencimiento posterior a un año.

### **Circulante**

#### **Cuentas por Pagar a Corto Plazo**

Al 31 de diciembre de 2023, este rubro asciende a \$387,054,457.83, el cual representa el 100 % del total del pasivo circulante, se integra principalmente por las estimaciones a contratistas devengado no pagados pendientes de regularizar, prestaciones salariales no pagado del periodo que se informa, y de ejercicios anteriores, así como, por las aportaciones patronales al IMSS y 2 % del Impuesto Sobre Nóminas. Así mismo, por los compromisos contraídos por la adquisición de bienes de consumo e inventariables y por la contratación de servicios con proveedores, necesarios para el funcionamiento del ente público, las cuales se encuentran pendiente de pago.

Además, se integra por las retenciones y contribuciones a favor de terceros como son: ISSS, 2 % del Impuesto sobre Nóminas, 10 % del I.S.R. por Honorarios, 1 % de Obras y Servicios de Beneficio social, 0.5 % de inspección y vigilancia, así como el 2 % del Impuesto sobre Nóminas a prestadores de servicios, 0.2 % al Instituto de Capacitación de la Industria de la Construcción, Impuesto Sobre Sueldos y Salarios, Pensión Alimenticia, y otras retenciones a terceros, los cuales se encuentran pendientes de enterar.

También, se encuentran registrados los rendimientos bancarios, y recibos oficiales por depósito de refrendos, mismas que se encuentran pendientes de regularizar, para ello se está llevando a cabo las gestiones correspondientes ante la Secretaría de Hacienda para dicha regularización.

**GOBIERNO CONSTITUCIONAL DEL ESTADO DE CHIAPAS**  
**COMISIÓN DE CAMINOS E INFRAESTRUCTURA HIDRÁULICA**  
**NOTAS A LOS ESTADOS FINANCIEROS**  
**DEL 1 DE ENERO AL 31 DE DICIEMBRE DE 2023**  
**(Cifras en Pesos)**

Página 15 de 24

Fecha: 29/02/2024

<b>CUENTAS POR PAGAR A CORTO PLAZO</b>			
<b>( Cifras en Pesos )</b>			
<b>CONCEPTO</b>	<b>VENCIMIENTO (DÍAS)</b>	<b>2023</b>	<b>2022</b>
Servicios Personales por Pagar a Corto Plazo	≤ 365	\$ 1,020,829.47	\$ 963,486.37
Proveedores por Pagar a Corto Plazo	≤ 365	380,486.36	61,160.99
Contratistas por Obras Públicas por Pagar a Corto Plazo	≤ 365	364,442,552.61	234,089,396.76
Transferencias Otorgadas por Pagar a Corto Plazo	≤ 365	464.53	0.00
Retenciones y Contribuciones por Pagar a Corto Plazo	≤ 365	20,769,965.68	15,530,573.98
Otras Cuentas por Pagar a Corto Plazo	≤ 365	440,159.18	169,857.16
<b>SUMAS</b>		<b>\$ 387,054,457.83</b>	<b>\$ 250,814,475.26</b>

**Fondos y Bienes de Terceros en Garantía y/o Administración a Corto Plazo**

Al 31 de diciembre de 2023, este rubro asciende a \$121,666.14, del total del pasivo circulante que corresponde principalmente por los pagos y depósitos de Recursos ajenos del año en curso y por retenciones pendiente de pago de la cuenta, FOGIRD 2022 y FOGIRD 2023.

<b>FONDOS Y BIENES DE TERCEROS EN GARANTÍA y/o ADMINISTRACIÓN A CORTO PLAZO</b>			
<b>( Cifras en Pesos )</b>			
<b>CONCEPTO</b>	<b>NATURALEZA</b>	<b>2023</b>	<b>2022</b>
Fondos en Administración a Corto Plazo	Acreedora	\$ 121,666.14	\$ 502,065.13
<b>SUMAS</b>		<b>\$ 121,666.14</b>	<b>\$ 502,065.13</b>

<b>FONDOS EN ADMINISTRACIÓN A CORTO PLAZO</b>	<b>NATURALEZA</b>	<b>2023</b>	<b>2022</b>
<b>Recursos Ajenos:</b>			
Otras Cuentas	Acreedora	\$ 121,666.14	\$ 502,065.13
<b>SUMAS</b>		<b>\$ 121,666.14</b>	<b>\$ 502,065.13</b>

**No Circulante**
**Cuentas por Pagar a Largo Plazo**

Este rubro asciende a \$11,322,032.53 que representa el 64 % del total del pasivo no circulante y refleja el registro de los compromisos contraídos a largo plazo, por la adquisición de bienes de consumo, por la contratación de servicios con proveedores, así como, estimaciones por las obligaciones contraídas con contratistas por obra pública en bienes de dominio público, las cuales se encuentran pendientes de liquidar al 31 de diciembre de 2023.

<b>CUENTAS POR PAGAR A LARGO PLAZO</b>			
<i>( Cifras en Pesos )</i>			
<b>CONCEPTO</b>	<b>VENCIMIENTO (DÍAS)</b>	<b>2023</b>	<b>2022</b>
<b>Contratistas por Obras Públicas por Pagar a Largo Plazo</b>	<b>&gt; 365</b>	\$ 11,322,032.53	\$ 11,322,032.53
<b>SUMAS</b>		<b>\$ 11,322,032.53</b>	<b>\$ 11,322,032.53</b>

**Pasivos Diferidos a Largo Plazo**

Al 31 de diciembre de 2023, este rubro asciende a \$6,365,783.06 y representa el 36 % del total del pasivo no circulante y se integra principalmente por la reclasificación de saldos a largo plazo.

<b>PASIVOS DIFERIDOS A LARGO PLAZO</b>			
<i>( Cifras en Pesos )</i>			
<b>CONCEPTO</b>	<b>VENCIMIENTO (DÍAS)</b>	<b>2023</b>	<b>2022</b>
<b>Otros Pasivos Diferidos a Largo Plazo</b>	<b>&gt; 365</b>	\$ 6,365,783.06	\$ 6,361,966.83
<b>SUMAS</b>		<b>\$ 6,365,783.06</b>	<b>\$ 6,361,966.83</b>

<b>OTROS PASIVOS DIFERIDOS A LARGO PLAZO</b>	<b>VENCIMIENTO (DÍAS)</b>	<b>2023</b>	<b>2022</b>
Otros Pasivos a Largo Plazo	> 365	\$ 0.00	\$ 123,988.38
Retenciones y Contribuciones por Pagar a Largo Plazo	> 365	326,498.19	326,498.65
Servicios Personales por Pagar a Largo Plazo	> 365	5,634,701.33	3,898,628.36
Otras cuentas por Pagar a Largo Plazo	> 365	404,583.54	2,012,851.44
<b>SUMAS</b>		<b>\$ 6,365,783.06</b>	<b>\$ 6,361,966.83</b>



**NOTAS AL ESTADO DE VARIACIÓN EN LA HACIENDA PÚBLICA**

La Hacienda Pública representa el importe de los bienes y derechos que son propiedad de la Comisión de Caminos e Infraestructura Hidráulica, dicho importe es modificado principalmente por el resultado positivo obtenido al 31 de diciembre de 2023, el cual asciende a \$ 3,438,416,067.42.

El Estado de Variación en la Hacienda Pública muestra las modificaciones o cambios realizados en la Hacienda Pública, dichas variaciones representan las adquisiciones de bienes muebles e inmuebles consideradas como inversión, así como, la disponibilidad para la continuidad de obras en proceso, de la misma manera, es afectado por el resultado derivado del registro de operaciones de ejercicios anteriores por reintegros, depuración contable, devoluciones, transferencias de saldos de programas y de fideicomisos no recuperables, regularización de saldos, donaciones, y por la aplicación de los ADEFAS; a la fecha que se informa, la Hacienda Pública refleja un saldo de \$ 3,474,133,906.81.

Así también, es modificado por el aumento o disminución al patrimonio, derivado del registro de movimientos realizados durante el periodo que se informa. A la fecha que se informa la modificación neta positiva al patrimonio es de \$ 960,856,330.95.

<b>HACIENDA PÚBLICA/PATRIMONIO</b>		
<b>( Cifras en Pesos )</b>		
<b>CONCEPTO</b>	<b>2023</b>	<b>2022</b>
<b>Patrimonio Contribuido</b>	\$ 18,569,802.00	\$ 18,569,802.00
<b>Patrimonio Generado</b>	3,455,564,104.81	2,494,707,773.86
<b>SUMAS</b>	<b>\$ 3,474,133,906.81</b>	<b>\$ 2,513,277,575.86</b>

**Patrimonio Contribuido**

***Donaciones de Capital***

El importe de \$18,569,802.00 corresponde a los bienes recibidos en donación de Servicios y Creación Tucán, S.A. de C.V., que consta de: unidades vehiculares marca Chevrolet, Ford y Toyota.

<b>PATRIMONIO CONTRIBUIDO</b>	<b>NATURALEZA</b>	<b>2023</b>	<b>2022</b>
Donaciones de Capital	Acreedora	\$ 18,569,802.00	\$ 18,569,802.00
<b>SUMAS</b>		<b>\$ 18,569,802.00</b>	<b>\$ 18,569,802.00</b>

**Patrimonio Generado**

***Resultados del Ejercicio (Ahorro/Desahorro)***

El resultado positivo obtenido al periodo que se informa asciende a \$3,438,416,067.42 y representa la disponibilidad financiera para cubrir gastos de operación y/o inversión.

**GOBIERNO CONSTITUCIONAL DEL ESTADO DE CHIAPAS**  
**COMISIÓN DE CAMINOS E INFRAESTRUCTURA HIDRÁULICA**  
**NOTAS A LOS ESTADOS FINANCIEROS**  
**DEL 1 DE ENERO AL 31 DE DICIEMBRE DE 2023**  
**(Cifras en Pesos)**

Página 18 de 24

Fecha: 29/02/2024

<b>PATRIMONIO GENERADO</b>	<b>PROCEDENCIA</b>	<b>2023</b>	<b>2022</b>
Resultados del Ejercicio (Ahorro/Desahorro)	Ingresos y Otros Beneficios menos Gastos y Otras Pérdidas	\$ 3,438,416,067.42	\$ 2,347,589,025.73
	<b>SUMAS</b>	<b>\$ 3,438,416,067.42</b>	<b>\$ 2,347,589,025.73</b>

**Resultados de Ejercicios Anteriores**

Este rubro se integra principalmente por saldos de años anteriores, así como, por el traspaso del resultado del ejercicio anterior, efectuado al inicio del presente ejercicio; también se incluyen, aquellos movimientos realizados en el periodo que se informa por concepto de: transferencias de bienes muebles e inmuebles a otras dependencias o entes públicos, bajas de activos por encontrarse defectuosos e inservibles y por reintegros a la TESOFE, por transferencias de saldos de pasivos de ejercicios anteriores, por refrendo y economías.

<b>PATRIMONIO GENERADO</b>	<b>PROCEDENCIA</b>	<b>2023</b>	<b>2022</b>
Resultados de Ejercicios Anteriores	Traspaso de Saldos, Transferencias, Bajas de Bienes, Reintegros, y por Refrendos.	\$ 17,148,037.39	\$ 147,118,748.13
	<b>SUMAS</b>	<b>\$ 17,148,037.39</b>	<b>\$ 147,118,748.13</b>

**NOTAS AL ESTADO DE FLUJOS DE EFECTIVO**

El Estado de Flujos de Efectivo, muestra los flujos de efectivo de la Comisión de Caminos e Infraestructura Hidráulica, conformado por los elementos básicos: origen y aplicación de los recursos.

**Flujo de Efectivo de las Actividades de Operación**

Durante el periodo que se informa, los orígenes de actividades de operación cobrados fueron por la cantidad de \$3,713,049,280.72. Las aplicaciones de actividades de operación pagadas por el periodo comprendido del 1 de enero al 31 de diciembre de 2023, asciende a \$274,633,213.30, el cual refleja un flujo neto positivo por actividades de operación por un importe de \$3,438,416,067.42.

**Flujo de Efectivo de las Actividades de Inversión**

Durante el periodo que se informa, los orígenes de actividades de inversión cobrados fueron por la cantidad de \$15,993,698.24. Las aplicaciones de actividades de inversión pagadas por el periodo comprendido del 1 de enero al 31 de diciembre de 2023, asciende a \$3,451,739,869.49, el cual refleja un flujo neto negativo por actividades de inversión por un importe de \$3,435,746,171.25.

### **Flujo de Efectivo de las Actividades de Financiamiento**

Durante el periodo que se informa, los orígenes de actividades de financiamiento cobrados fueron por la cantidad de \$136,243,798.80. Las aplicaciones de actividades de financiamiento pagadas por el periodo comprendido del 1 de enero al 31 de diciembre de 2023, asciende a \$380,398.99, el cual refleja un flujo neto positivo por actividades de financiamiento por un importe de \$135,863,399.81.

### **Incremento/Disminución Neta en el Efectivo y Equivalentes al Efectivo**

El incremento neto en el efectivo y equivalentes al 31 de diciembre de 2023 tiene un saldo de \$138,533,295.98.

### **Efectivo y Equivalentes al Efectivo al Final del Ejercicio**

Las cifras del efectivo y equivalentes al efectivo, al final del ejercicio que figuran en la última parte del Estado de Flujos de Efectivo, es el siguiente:

<b>EFFECTIVO Y EQUIVALENTES AL EFFECTIVO AL FINAL DEL EJERCICIO</b>		
( Cifras en Pesos )		
<b>CONCEPTO</b>	<b>2023</b>	<b>2022</b>
Efectivo y Equivalentes al Efectivo al Final del Ejercicio	<b>\$ 408,195,435.42</b>	<b>\$ 269,662,139.44</b>

### **Efectivo y Equivalentes**

El análisis de los saldos inicial y final del efectivo y equivalentes al efectivo, al final del ejercicio del estado de flujos de efectivo, respecto a la composición del rubro de efectivo y equivalentes es como sigue:

<b>EFFECTIVO Y EQUIVALENTES</b>		
( Cifras en Pesos )		
<b>CONCEPTO</b>	<b>2023</b>	<b>2022</b>
Bancos/Dependencias y Otros	\$ 183,909,269.41	\$ 120,426,464.38
Fondos con Afectación Específica	224,286,166.01	149,235,675.06
<b>TOTAL</b>	<b>\$ 408,195,435.42</b>	<b>\$ 269,662,139.44</b>

### **Adquisiciones de las Actividades de Inversión efectivamente pagadas**

Al 31 de diciembre de 2023, se realizaron adquisiciones de las Actividades de Inversión efectivamente pagadas, respecto del apartado de aplicación, mismas que a continuación de describen:

<b>ADQUISICIONES DE ACTIVIDADES DE INVERSIÓN EFECTIVAMENTE PAGADAS</b>		
( Cifras en Pesos )		
<b>CONCEPTO</b>	<b>2023</b>	<b>2022</b>
<b>Bienes Inmuebles, Infraestructura y Construcciones en Proceso</b>	<b>\$ 962,207,547.88</b>	<b>\$ 1,125,521.00</b>
Edificios No Habitaciones	0.00	1,125,521.00
Construcciones en Proceso en Bienes de Dominio Público	962,207,547.88	0.00
<b>Bienes Muebles</b>	<b>0.00</b>	<b>131,385.99</b>
Mobiliario y Equipo Educativo y Recreativo	0.00	131,385.99
<b>Otras Inversiones</b>	<b>2,489,532,321.61</b>	<b>3,304,796,640.77</b>
<b>TOTAL</b>	<b>\$ 3,451,739,869.49</b>	<b>\$ 3,306,053,547.76</b>

#### Conciliación de Flujos de Efectivo Netos

A continuación, se presenta la Conciliación de los Flujos de Efectivo Netos de las Actividades de Operación y saldos de Resultados del Ejercicio (Ahorro/Desahorro):

<b>CONCILIACIÓN DE FLUJOS DE EFECTIVO NETOS</b>		
( Cifras en Pesos )		
<b>CONCEPTO</b>	<b>2023</b>	<b>2022</b>
<b>Resultados del Ejercicio Ahorro/Desahorro</b>	<b>\$ 3,438,416,067.42</b>	<b>\$ 2,347,589,025.73</b>
<b>Movimientos de partidas (o rubros) que no afectan al efectivo</b>	<b>0</b>	<b>0</b>
Disminución de Inventarios	0	0
<b>Flujos de Efectivo Netos de las Actividades de Operación</b>	<b>\$ 3,438,416,067.42</b>	<b>\$ 2,347,589,025.73</b>

**CONCILIACIÓN ENTRE LOS INGRESOS PRESUPUESTARIOS Y CONTABLES, ASÍ COMO ENTRE LOS EGRESOS PRESUPUESTARIOS Y LOS GASTOS CONTABLES**

De conformidad a lo dispuesto por el “Acuerdo por el que se emite el formato de conciliación entre los ingresos presupuestarios y contables, así como entre los egresos presupuestarios y los gastos contables” y sus modificaciones, dictado por el Consejo Nacional de Armonización Contable, a continuación, se presenta la conciliación contable-presupuestaria, correspondiente del 1 de enero al 31 de diciembre de 2023:

<b>COMISIÓN DE CAMINOS E INFRAESTRUCTURA HIDRÁULICA</b> <b>CONCILIACIÓN ENTRE LOS INGRESOS PRESUPUESTARIOS Y CONTABLES</b> <b>DEL 1 DE ENERO AL 31 DE DICIEMBRE DE 2023</b> ( Cifras en Pesos )	
<b>CONCEPTO</b>	<b>2023</b>
<b>1. Total de Ingresos Presupuestarios</b>	<b>\$3,713,049,280.60</b>
<b>2. Más Ingresos Contables No Presupuestarios</b>	<b>0.12</b>
2.1 Ingresos Financieros	0
2.2 Incremento por Variación de Inventarios	0
2.3 Disminución del Exceso de Estimaciones por Pérdida o Deterioro u Obsolescencia	0
2.4 Disminución del Exceso de Provisiones	0
2.5 Otros Ingresos y Beneficios Varios	0.12
2.6 Otros Ingresos Contables No Presupuestarios	0
<b>3. Menos Ingresos Presupuestarios No Contables</b>	<b>0.00</b>
3.1 Aprovechamientos Patrimoniales	0
3.2 Ingresos Derivados de Financiamientos	0
3.3 Otros ingresos Presupuestarios No Contables	0
<b>4. Total de Ingresos Contables</b>	<b>\$3,713,049,280.72</b>

**COMISIÓN DE CAMINOS E INFRAESTRUCTURA HIDRÁULICA**  
**CONCILIACIÓN ENTRE LOS EGRESOS PRESUPUESTARIOS Y LOS GASTOS CONTABLES**  
**DEL 1 DE ENERO AL 31 DE DICIEMBRE DE 2023**  
( Cifras en Pesos )

<b>CONCEPTO</b>	<b>2023</b>
<b>1. Total de Egresos Presupuestarios</b>	<b>\$ 3,706,480,251.20</b>
<b>2. Menos Egresos Presupuestarios No Contables</b>	<b>3,434,862,225.90</b>
2.1 Materias Primas y Materiales de Producción y Comercialización	0
2.2 Materiales y Suministros	0
2.3 Mobiliario y Equipo de Administración	0
2.4 Mobiliario y Equipo Educativo y Recreativo	0
2.5 Equipo e Instrumental Médico y de Laboratorio	0
2.6 Vehículos y Equipo de Transporte	0
2.7 Equipo de Defensa y Seguridad	0
2.8 Maquinaria, Otros Equipos y Herramientas	0
2.9 Activos Biológicos	0
2.10 Bienes Inmuebles	0
2.11 Activos Intangibles	0
2.12 Obra Pública en Bienes de Dominio Público	3,431,964,476.50
2.13 Obra Pública en Bienes Propios	0
2.14 Acciones y Participaciones de Capital	0
2.15 Compra de Títulos y Valores	0
2.16 Concesión de Préstamos	0
2.17 Inversiones en Fideicomisos, Mandatos y Otros Análogos	0
2.18 Provisiones para Contingencias y Otras Erogaciones Especiales	0
2.19 Amortización de la Deuda Pública	0
2.20 Adeudos de Ejercicios Fiscales Anteriores (ADEFAS)	0
2.21 Otros Egresos Presupuestarios No Contables	2,897,749.40
<b>3. Más Gastos Contables No Presupuestarios</b>	<b>3,015,188.00</b>
3.1 Estimaciones, Depreciaciones, Deterioros, Obsolescencia y Amortizaciones	3,015,188.00
3.2 Provisiones	0
3.3 Disminución de Inventarios	0
3.4 Otros Gastos	0
3.5 Inversión Pública no Capitalizable	0
3.6 Materiales y Suministros (consumos)	0
3.7 Otros Gastos Contables No Presupuestarios	0
<b>4. Total de Gastos Contables</b>	<b>\$ 274,633,213.30</b>

**NOTAS DE MEMORIA (CUENTAS DE ORDEN)**

Las Notas de Memoria contienen información sobre las cuentas de orden tanto contables como presupuestarias que se utilizan para registrar los movimientos de valores que no afecten o modifiquen el Estado de Situación Financiera de la Comisión de Caminos e Infraestructura Hidráulica, sin embargo, su incorporación en libros es necesaria con fines de recordatorio, de control y en general sobre los aspectos administrativos, o bien, para consignar sus derechos o responsabilidades contingentes que puedan, o no, presentarse en el futuro.

Al 31 de diciembre de 2023, las cuentas que se manejan para efectos de estas Notas son las siguientes:

**Cuentas de Orden Contables**

Refleja los bienes en concesionados en comodato al 31 de diciembre de 2023.

<b>CUENTAS DE ORDEN CONTABLES</b>	
( Cifras en Pesos )	
<b>CONCEPTO</b>	<b>2023</b>
<b>Valores</b>	<b>\$ 0</b>
<b>Emisión de Obligaciones</b>	<b>0</b>
<b>Avales y Garantías</b>	<b>0</b>
<b>Juicios</b>	<b>0</b>
<b>Mediante Proyectos para Prestación de Servicios (PPS) y Similares</b>	<b>0</b>
<b>Bienes en Concesionados o en Comodato</b>	<b>14,027,355.00</b>

<b>BIENES EN CONCESIONADOS O EN COMODATO</b>	<b>MONTO</b>	<b>TASA</b>	<b>VENCIMIENTO (DÍAS)</b>
Edificios No Habitacionales	\$14,027,355.00	No Aplica	No Aplica
<b>TOTAL</b>	<b>\$14,027,355.00</b>		

Bien inmueble denominado COMISIÓN DE CAMINOS, Ubicado en Calzada de las Etnias del lado norte de la Unidad Administrativa "A" de la Colonia Maya de Tuxtla Gutiérrez, Chiapas, con superficie de 30-03-71 hectáreas, Escritura Publica 2671, Vol-79 del 30/04/80.

**Cuentas de Orden Presupuestario**

**Cuentas de Ingresos**

Los saldos de los rubros de las cuentas de orden presupuestarias de ingresos de la Comisión de Caminos e Infraestructura Hidráulica, registrados del 1 de enero al 31 de diciembre de 2023, para este rubro (No Aplica)

**Cuentas de Egresos**

Los saldos de los rubros de las cuentas de orden presupuestarias de egresos de la Comisión de Caminos e Infraestructura Hidráulica, registrados del 1 de enero al 31 de diciembre de 2023, son las siguientes:

**GOBIERNO CONSTITUCIONAL DEL ESTADO DE CHIAPAS**  
**COMISIÓN DE CAMINOS E INFRAESTRUCTURA HIDRÁULICA**  
**NOTAS A LOS ESTADOS FINANCIEROS**  
**DEL 1 DE ENERO AL 31 DE DICIEMBRE DE 2023**  
**(Cifras en Pesos)**

Página 24 de 24

Fecha: 29/02/2024

**CUENTAS DE ORDEN PRESUPUESTARIAS DE EGRESOS**

( Cifras en Pesos )

<b>CONCEPTO</b>	<b>2023</b>
Presupuesto de Egresos Aprobado	1,941,621,679.89
Presupuesto de Egresos por Ejercer	6,569,029.40
Modificaciones al Presupuesto de Egresos Aprobado	1,771,427,600.71
Presupuesto de Egresos Comprometido	0.00
Presupuesto de Egresos Devengado	376,487,525.10
Presupuesto de Egresos Ejercido	0.00
Presupuesto de Egresos Pagado	3,329,992,726.10



**GOBIERNO CONSTITUCIONAL DEL ESTADO DE CHIAPAS**  
**COMISIÓN DE CAMINOS E INFRAESTRUCTURA HIDRÁULICA**

**SISTEMA CONTABLE 2023**

**ESTADO ANALÍTICO DE INGRESOS/CON RECURSOS DEL EJERCICIO**

**DEL 1o. DE ENERO AL 31 DE DICIEMBRE DE 2023**

Página 1 de 1

Fecha:

07/03/2024

RUBRO DE INGRESOS	INGRESO					DIFERENCIA
	ESTIMADO	AMPLIACIONES Y REDUCCIONES	MODIFICADO	DEVENGADO	RECAUDADO	(RECAUDADO - ESTIMADO)
Impuestos	0.00	0.00	0.00	0.00	0.00	0.00
Cuotas y Aportaciones de Seguridad Social	0.00	0.00	0.00	0.00	0.00	0.00
Contribuciones de Mejoras	0.00	0.00	0.00	0.00	0.00	0.00
Derechos	0.00	0.00	0.00	0.00	0.00	0.00
Productos	0.00	0.00	0.00	0.00	0.00	0.00
Aprovechamientos	0.00	0.00	0.00	0.00	0.00	0.00
Ingresos por Venta de Bienes, Prestación de Servicios y Otros Ingresos	0.00	0.00	0.00	0.00	0.00	0.00
Participaciones, Aportaciones, Convenios, Incentivos Derivados de la Colaboración Fiscal y Fondos Distintos de Aportaciones	1,724,732,606.70	445,573,336.56	2,170,305,943.26	2,170,305,943.26	2,170,305,943.26	446,900,108.61
Transferencias, Asignaciones, Subsidios y Subvenciones, y Pensiones y Jubilaciones	216,889,073.19	722,025,248.07	938,914,321.26	938,914,321.26	938,914,321.26	722,025,248.07
Ingresos Derivados de Financiamientos	0.00	0.00	0.00	0.00	0.00	0.00
<b>Total</b>	<b>1,941,621,679.89</b>	<b>1,167,598,584.63</b>	<b>3,109,220,264.52</b>	<b>3,109,220,264.52</b>	<b>3,109,220,264.52</b>	
				<b>Ingresos Excedentes</b>		<b>1,168,925,356.68</b>

RUBRO DE INGRESOS	INGRESO					DIFERENCIA
	ESTIMADO	AMPLIACIONES Y REDUCCIONES	MODIFICADO	DEVENGADO	RECAUDADO	(RECAUDADO - ESTIMADO)
<b>Ingresos del Poder Ejecutivo Federal o Estatal y de los Municipios</b>	<b>0.00</b>	<b>0.00</b>	<b>0.00</b>	<b>0.00</b>	<b>0.00</b>	<b>0.00</b>
Impuestos	0.00	0.00	0.00	0.00	0.00	0.00
Cuotas y Aportaciones de Seguridad Social	0.00	0.00	0.00	0.00	0.00	0.00
Contribuciones de Mejoras	0.00	0.00	0.00	0.00	0.00	0.00
Derechos	0.00	0.00	0.00	0.00	0.00	0.00
Productos	0.00	0.00	0.00	0.00	0.00	0.00
Aprovechamientos	0.00	0.00	0.00	0.00	0.00	0.00
Participaciones, Aportaciones, Convenios, Incentivos Derivados de la Colaboración Fiscal y Fondos Distintos de Aportaciones	0.00	0.00	0.00	0.00	0.00	0.00
Transferencias, Asignaciones, Subsidios y Subvenciones, y Pensiones y Jubilaciones	0.00	0.00	0.00	0.00	0.00	0.00
<b>Ingresos de los Entes públicos de los Poderes Legislativo y Judicial, de los Órganos Autónomos y del Sector Paraestatal o Paramunicipal, así como de las Empresas Productivas del Estado</b>	<b>1,941,621,679.89</b>	<b>1,167,598,584.63</b>	<b>3,109,220,264.52</b>	<b>3,109,220,264.52</b>	<b>3,109,220,264.52</b>	<b>1,168,925,356.68</b>
Cuotas y Aportaciones de Seguridad Social	0.00	0.00	0.00	0.00	0.00	0.00
Productos	0.00	0.00	0.00	0.00	0.00	0.00
Ingresos por Venta de Bienes, Prestación de Servicios y Otros Ingresos	0.00	0.00	0.00	0.00	0.00	0.00
Transferencias, Asignaciones, Subsidios y Subvenciones, y Pensiones y Jubilaciones	1,941,621,679.89	1,167,598,584.63	3,109,220,264.52	3,109,220,264.52	3,109,220,264.52	1,168,925,356.68
<b>Ingresos Derivados de Financiamiento</b>	<b>0.00</b>	<b>0.00</b>	<b>0.00</b>	<b>0.00</b>	<b>0.00</b>	<b>0.00</b>
Ingresos Derivados de Financiamientos	0.00	0.00	0.00	0.00	0.00	0.00
<b>Total</b>	<b>1,941,621,679.89</b>	<b>1,167,598,584.63</b>	<b>3,109,220,264.52</b>	<b>3,109,220,264.52</b>	<b>3,109,220,264.52</b>	
				<b>Ingresos Excedentes</b>		<b>1,168,925,356.68</b>

ESTADO ANALÍTICO DEL EJERCICIO DEL PRESUPUESTO DE EGRESOS CLASIFICACIÓN POR OBJETO DEL GASTO  
(CAPITULOS Y CONCEPTOS)  
DEL 1 DE ENERO AL 31 DE DICIEMBRE DE 2023

(Pesos)

RPA-1

CAPG	CG	DESCRIPCIÓN	PRESUPUESTO DE EGRESOS					SUBEJERCICIO
			APROBADO	AMPLIACIONES - REDUCCIONES	MODIFICADO	DEVENGADO	PAGADO	
<b>1000</b>		<b>Servicios Personales.</b>	<b>105,647,436.35</b>	<b>3,328,525.10</b>	<b>108,975,961.45</b>	<b>107,366,389.19</b>	<b>105,167,648.11</b>	<b>1,609,572.26</b>
	1100	Remuneraciones al Personal de Carácter Permanente.	25,378,485.72	1,135,168.69	26,513,654.41	26,226,553.19	25,452,207.15	287,101.22
	1200	Remuneraciones al Personal de Carácter Transitorio.	36,848,872.03	853,677.45	37,702,549.48	37,034,447.09	36,303,163.76	668,102.39
	1300	Remuneraciones Adicionales y Especiales.	28,060,716.48	1,016,558.19	29,077,274.67	28,736,273.01	28,490,161.30	341,001.66
	1400	Seguridad Social.	5,278,390.12	-46,471.23	5,231,918.89	5,083,372.27	4,636,372.27	148,546.62
	1500	Otras Prestaciones Sociales y Económicas.	6,240,672.00	361,592.00	6,602,264.00	6,526,443.63	6,526,443.63	75,820.37
	1700	Pago de Estímulos a Servidores Públicos.	3,840,300.00	8,000.00	3,848,300.00	3,759,300.00	3,759,300.00	89,000.00
<b>2000</b>		<b>Materiales y Suministros.</b>	<b>39,167,374.70</b>	<b>19,738,969.97</b>	<b>58,906,344.67</b>	<b>57,385,945.93</b>	<b>57,213,186.80</b>	<b>1,520,398.74</b>
	2100	Materiales de Administración, Emisión de Documentos y Artículos Oficiales.	4,014,734.35	12,814,486.31	16,829,220.66	15,691,088.53	15,691,088.53	1,138,132.13
	2200	Alimentos y Utensilios.	177,000.00	0.00	177,000.00	172,574.80	172,574.80	4,425.20
	2300	Materias Primas y Materiales de Producción y Comercialización	15,000,000.00	0.00	15,000,000.00	14,993,997.60	14,993,997.60	6,002.40
	2400	Materiales y Artículos de Construcción y de Reparación.	5,120,000.00	0.00	5,120,000.00	5,065,249.53	5,065,249.53	54,750.47
	2500	Productos Químicos, Farmacéuticos y de Laboratorio.	30,000.00	0.00	30,000.00	23,854.96	23,854.96	6,145.04
	2600	Combustibles, Lubricantes y Aditivos.	11,018,247.54	5,935,782.92	16,954,030.46	16,653,754.42	16,560,643.22	300,276.04
	2700	Vestuario, Blancos, Prendas de Protección y Artículos Deportivos.	926,869.23	988,700.74	1,915,569.97	1,912,950.94	1,833,303.01	2,619.03
	2900	Herramientas, Refacciones y Accesorios Menores.	2,880,523.58	0.00	2,880,523.58	2,872,475.15	2,872,475.15	8,048.43
<b>3000</b>		<b>Servicios Generales.</b>	<b>17,783,721.14</b>	<b>89,557,544.90</b>	<b>107,341,266.04</b>	<b>104,769,560.10</b>	<b>103,623,502.63</b>	<b>2,571,705.94</b>
	3100	Servicios Básicos.	1,727,053.27	82,627.72	1,809,680.99	1,733,012.11	1,635,758.47	76,668.88
	3200	Servicios de Arrendamiento.	4,454,329.84	6,461,673.17	10,916,003.01	10,879,555.02	10,803,096.19	36,447.99
	3300	Servicios Profesionales, Científicos, Técnicos y Otros Servicios.	0.00	1,800,158.28	1,800,158.28	1,800,039.47	1,800,039.47	118.81
	3400	Servicios Financieros, Bancarios y Comerciales.	206,800.00	0.00	206,800.00	206,800.00	206,800.00	0.00
	3500	Servicios de Instalación, Reparación, Mantenimiento y Conservación.	3,233,618.00	4,095,473.02	7,329,091.02	7,295,072.12	7,293,893.12	34,018.90
	3600	Servicios de Comunicación Social y Publicidad.	80,500.00	0.00	80,500.00	61,515.96	61,515.96	18,984.04
	3700	Servicios de Traslado y Viáticos.	5,823,908.37	3,359,682.18	9,183,590.55	6,853,044.00	6,482,805.00	2,330,546.55
	3800	Servicios Oficiales.	0.00	68,999,999.99	68,999,999.99	68,999,999.99	68,999,999.99	0.00
	3900	Otros Servicios Generales.	2,257,511.66	4,757,930.54	7,015,442.20	6,940,521.43	6,339,594.43	74,920.77



GOBIERNO DEL ESTADO DE CHIAPAS

RAMO O DEPENDENCIA: Comisión de Caminos e Infraestructura Hidráulica

ESTADO ANALÍTICO DEL EJERCICIO DEL PRESUPUESTO DE EGRESOS CLASIFICACIÓN POR OBJETO DEL GASTO  
(CAPITULOS Y CONCEPTOS)  
DEL 1 DE ENERO AL 31 DE DICIEMBRE DE 2023

(Pesos)

RPA-1

CAPG	CG	DESCRIPCIÓN	PRESUPUESTO DE EGRESOS					SUB EJERCICIO
			APROBADO	AMPLIACIONES - REDUCCIONES	MODIFICADO	DEVENGADO	PAGADO	
4000		Transferencias, Asignaciones, Subsidios y Otras Ayudas.	0.00	2,096,130.08	2,096,130.08	2,096,130.08	2,095,665.55	0.00
	4300	Subsidios y Subvenciones.	0.00	2,096,130.08	2,096,130.08	2,096,130.08	2,095,665.55	0.00
6000		Inversión Pública.	1,779,023,147.70	1,656,706,430.66	3,435,729,578.36	3,434,862,225.90	3,061,892,723.01	867,352.46
	6100	Obra Pública en Bienes de Dominio Público.	1,779,023,147.70	1,656,706,430.66	3,435,729,578.36	3,434,862,225.90	3,061,892,723.01	867,352.46
<b>TOTAL DEL GASTO:</b>			<b>1,941,621,679.89</b>	<b>1,771,427,600.71</b>	<b>3,713,049,280.60</b>	<b>3,706,480,251.20</b>	<b>3,329,992,726.10</b>	<b>6,569,029.40</b>



**GOBIERNO CONSTITUCIONAL DEL ESTADO DE CHIAPAS**  
 RAMO O DEPENDENCIA: Comisión de Caminos e Infraestructura Hidráulica  
**ESTADO ANALÍTICO DEL EJERCICIO DEL PRESUPUESTO DE EGRESOS EN CLASIFICACIÓN**  
**ADMINISTRATIVA/ORGANISMO**  
**DEL 1 DE ENERO AL 31 DE DICIEMBRE DE 2023**

(Pesos)

RPA-3

CONCEPTO	PRESUPUESTO DE EGRESOS					SUB EJERCICIO
	APROBADO	AMPLIACIONES - REDUCCIONES	MODIFICADO	DEVENGADO	PAGADO	
<b>TOTAL</b>	<b>1,941,621,679.89</b>	<b>1,771,427,600.71</b>	<b>3,713,049,280.60</b>	<b>3,706,480,251.20</b>	<b>3,329,992,726.10</b>	<b>6,569,029.40</b>
<b>ENTIDADES PARAESTATALES Y FIDEICOMISOS NO EMPRESARIALES Y NO FINANCIEROS</b>	<b>1,941,621,679.89</b>	<b>1,771,427,600.71</b>	<b>3,713,049,280.60</b>	<b>3,706,480,251.20</b>	<b>3,329,992,726.10</b>	<b>6,569,029.40</b>
<b>Comisión de Caminos e Infraestructura Hidráulica</b>	<b>1,941,621,679.89</b>	<b>1,771,427,600.71</b>	<b>3,713,049,280.60</b>	<b>3,706,480,251.20</b>	<b>3,329,992,726.10</b>	<b>6,569,029.40</b>



GOBIERNO CONSTITUCIONAL DEL ESTADO DE CHIAPAS  
RAMO O DEPENDENCIA: Comisión de Caminos e Infraestructura Hidráulica  
ESTADO ANALÍTICO DEL EJERCICIO DEL PRESUPUESTO DE EGRESOS EN CLASIFICACIÓN  
ADMINISTRATIVA/PODERES  
DEL 1 DE ENERO AL 31 DE DICIEMBRE DE 2023

(Pesos)

RPA-4

CONCEPTO	PRESUPUESTO DE EGRESOS					SUBEJERCICIO
	APROBADO	AMPLIACIONES - REDUCCIONES	MODIFICADO	DEVENGADO	PAGADO	
PODER EJECUTIVO	NO APLICA					
PODER LEGISLATIVO	NO APLICA					
PODER JUDICIAL	NO APLICA					
ORGANOS AUTONOMOS	NO APLICA					



GOBIERNO DEL ESTADO DE CHIAPAS

RAMO O DEPENDENCIA: Comisión de Caminos e Infraestructura Hidráulica

ESTADO ANALÍTICO DEL EJERCICIO DEL PRESUPUESTO DE EGRESOS CLASIFICACIÓN ECONÓMICA POR TIPO  
DE GASTO  
DEL 1 DE ENERO AL 31 DE DICIEMBRE DE 2023

(Pesos)

RPA-2

CONCEPTO	PRESUPUESTO DE EGRESOS					SUBEJERCICIO
	APROBADO	AMPLIACIONES - REDUCCIONES	MODIFICADO	DEVENGADO	PAGADO	
<b>GASTO CORRIENTE</b>	63,556,923.51	81,943,433.42	145,500,356.93	144,552,166.05	142,551,923.98	948,190.88
<b>GASTO DE CAPITAL</b>	1,878,064,756.38	1,689,484,167.29	3,567,548,923.67	3,561,928,085.15	3,187,440,802.12	5,620,838.52
<b>AMORTIZACIÓN DE LA DEUDA Y DISMINUCIÓN DE PASIVOS</b>	0.00	0.00	0.00	0.00	0.00	0.00
<b>PENSIONES Y JUBILACIONES</b>	0.00	0.00	0.00	0.00	0.00	0.00
<b>PARTICIPACIONES</b>	0.00	0.00	0.00	0.00	0.00	0.00
<b>TOTAL DEL GASTO:</b>	<b>1,941,621,679.89</b>	<b>1,771,427,600.71</b>	<b>3,713,049,280.60</b>	<b>3,706,480,251.20</b>	<b>3,329,992,726.10</b>	<b>6,569,029.40</b>





GOBIERNO DEL ESTADO DE CHIAPAS

RAMO O DEPENDENCIA: Comisión de Caminos e Infraestructura Hidráulica

ESTADO ANALÍTICO DEL EJERCICIO DEL PRESUPUESTO DE EGRESOS CLASIFICACIÓN FUNCIONAL (FINALIDAD Y FUNCIÓN)

DEL 1 DE ENERO AL 31 DE diciembre DE 2023

(Pesos)

RPA-6

FI	FU	CONCEPTO	EGRESOS					SUB EJERCICIO
			APROBADO	AMPLIACIONES - REDUCCIONES	MODIFICADO	DEVENGADO	PAGADO	
1		<b>Gobierno</b>	<b>62,606,373.72</b>	<b>77,426,974.93</b>	<b>140,033,348.65</b>	<b>139,163,613.61</b>	<b>137,426,660.50</b>	<b>869,735.04</b>
	1.2	Justicia	108,653.33	0.00	108,653.33	93,494.71	93,494.71	15,158.62
	1.5	Asuntos Financieros y Hacendarios	62,497,720.39	77,426,974.93	139,924,695.32	139,070,118.90	137,333,165.79	854,576.42
2		<b>Desarrollo Social</b>	<b>728,396,833.90</b>	<b>168,338,325.49</b>	<b>896,735,159.39</b>	<b>894,591,114.95</b>	<b>796,248,373.41</b>	<b>2,144,044.44</b>
	2.1	Protección Ambiental	463,241,101.97	26,779,367.21	490,020,469.18	489,808,785.03	435,200,710.77	211,684.15
	2.2	Vivienda y Servicios a la Comunidad	265,155,731.93	141,558,958.28	406,714,690.21	404,782,329.92	361,047,662.64	1,932,360.29
3		<b>Desarrollo Económico</b>	<b>1,150,618,472.27</b>	<b>1,525,662,300.29</b>	<b>2,676,280,772.56</b>	<b>2,672,725,522.64</b>	<b>2,396,317,692.19</b>	<b>3,555,249.92</b>
	3.5	Transporte	1,150,618,472.27	1,525,662,300.29	2,676,280,772.56	2,672,725,522.64	2,396,317,692.19	3,555,249.92
<b>TOTAL DEL GASTO:</b>			<b>1,941,621,679.89</b>	<b>1,771,427,600.71</b>	<b>3,713,049,280.60</b>	<b>3,706,480,251.20</b>	<b>3,329,992,726.10</b>	<b>6,569,029.40</b>



**SISTEMA CONTABLE 2023  
ENDEUDAMIENTO NETO  
DEL 1o. DE ENERO AL 31 DE DICIEMBRE DE 2023**

Fecha:

IDENTIFICACIÓN DE CRÉDITO O INSTRUMENTO	CONTRATACIÓN/ COLOCACIÓN	AMORTIZACIÓN	ENDEUDAMIENTO NETO
CRÉDITOS BANCARIOS			

TOTAL CRÉDITOS BANCARIOS

OTROS INSTRUMENTOS DE DEUDA

**NO APLICA**

TOTAL OTROS INSTRUMENTOS DE DEUDA

TOTAL

**SISTEMA CONTABLE 2023  
INTERESES DE LA DEUDA  
DEL 1o. DE ENERO AL 31 DE DICIEMBRE DE 2023**

Fecha:

Página 1 de 1  
07/03/2024

IDENTIFICACIÓN DE CRÉDITO O INSTRUMENTO	DEVENGADO	PAGADO
CRÉDITOS BANCARIOS		

TOTAL DE INTERESES DE CRÉDITOS BANCARIOS

OTROS INSTRUMENTOS DE DEUDA
-----------------------------

TOTAL DE INTERESES DE OTROS INSTRUMENTOS DE DEUDA

TOTAL

**NO APLICA**



**GOBIERNO DEL ESTADO DE CHIAPAS**  
**RAMO O DEPENDENCIA: Comisión de Caminos e Infraestructura Hidráulica**  
**GASTO POR CATEGORÍA PROGRAMÁTICA**  
**DEL 1 DE ENERO AL 31 DE DICIEMBRE DE 2023**  
**(Pesos)**

RPA-7

CONCEPTO	PRESUPUESTO DE EGRESOS					SUBEJERCICIO
	APROBADO	AMPLIACIONES - REDUCCIONES	MODIFICADO	DEVENGADO	PAGADO	
<b>Programas</b>	<b>1,810,423,147.70</b>	<b>850,157,439.92</b>	<b>2,660,580,587.62</b>	<b>2,657,734,387.99</b>	<b>2,371,391,420.29</b>	<b>2,846,199.63</b>
<b>Subsidios: Sector Social y Privado o Entidades Federativas y Municipios</b>	<b>143,609,017.40</b>	<b>17,612,463.12</b>	<b>161,221,480.52</b>	<b>160,692,489.78</b>	<b>123,804,997.34</b>	<b>528,990.74</b>
Otros Subsidios	57,918,476.40	-1,152,451.26	56,766,025.14	56,475,453.14	35,262,973.71	290,572.00
Sujetos a Reglas de Operación	85,690,541.00	18,764,914.38	104,455,455.38	104,217,036.64	88,542,023.63	238,418.74
<b>Desempeño de las Funciones</b>	<b>0.00</b>	<b>385,515,465.06</b>	<b>385,515,465.06</b>	<b>383,826,441.75</b>	<b>268,192,607.52</b>	<b>1,689,023.31</b>
Específicos	0.00	385,466,308.02	385,466,308.02	383,777,284.71	268,143,450.48	1,689,023.31
Funciones de las Fuerzas Armadas (Únicamente Gobierno Federal)	0.00	0.00	0.00	0.00	0.00	0.00
Planeación, seguimiento y evaluación de políticas públicas	0.00	0.00	0.00	0.00	0.00	0.00
Prestación de Servicios Públicos	0.00	0.00	0.00	0.00	0.00	0.00
Promoción y fomento	0.00	0.00	0.00	0.00	0.00	0.00
Provisión de Bienes Públicos	0.00	0.00	0.00	0.00	0.00	0.00
Proyectos de inversión	0.00	49,157.04	49,157.04	49,157.04	49,157.04	0.00
Regulación y supervisión	0.00	0.00	0.00	0.00	0.00	0.00
<b>Administrativos y de Apoyo</b>	<b>0.00</b>	<b>0.00</b>	<b>0.00</b>	<b>0.00</b>	<b>0.00</b>	<b>0.00</b>
Apoyo a la función pública y al mejoramiento de la gestión	0.00	0.00	0.00	0.00	0.00	0.00
Apoyo al proceso presupuestario y para mejorar la eficiencia institucional	0.00	0.00	0.00	0.00	0.00	0.00
Operaciones ajenas	0.00	0.00	0.00	0.00	0.00	0.00
<b>Compromisos</b>	<b>0.00</b>	<b>0.00</b>	<b>0.00</b>	<b>0.00</b>	<b>0.00</b>	<b>0.00</b>
Desastres Naturales	0.00	0.00	0.00	0.00	0.00	0.00
Obligaciones de cumplimiento de resolución jurisdiccional	0.00	0.00	0.00	0.00	0.00	0.00
<b>Obligaciones</b>	<b>0.00</b>	<b>0.00</b>	<b>0.00</b>	<b>0.00</b>	<b>0.00</b>	<b>0.00</b>
Aportaciones a fondos de estabilización	0.00	0.00	0.00	0.00	0.00	0.00
Aportaciones a fondos de inversión y reestructura de pensiones	0.00	0.00	0.00	0.00	0.00	0.00
Aportaciones a la seguridad social	0.00	0.00	0.00	0.00	0.00	0.00
Pensiones y jubilaciones	0.00	0.00	0.00	0.00	0.00	0.00
<b>Programas de Gasto Federalizado (Gobierno Federal)</b>	<b>1,666,814,130.30</b>	<b>447,029,511.74</b>	<b>2,113,843,642.04</b>	<b>2,113,215,456.46</b>	<b>1,979,393,815.43</b>	<b>628,185.58</b>
Gasto Federalizado	1,666,814,130.30	447,029,511.74	2,113,843,642.04	2,113,215,456.46	1,979,393,815.43	628,185.58
<b>Participaciones a entidades federativas y municipios</b>	<b>131,198,532.19</b>	<b>921,270,160.79</b>	<b>1,052,468,692.98</b>	<b>1,048,745,863.21</b>	<b>958,601,305.81</b>	<b>3,722,829.77</b>
Costo financiero, deuda o apoyos a deudores y ahorradores de la banca	0.00	0.00	0.00	0.00	0.00	0.00
Adeudos de ejercicios fiscales anteriores	0.00	0.00	0.00	0.00	0.00	0.00
<b>TOTAL DEL GASTO:</b>	<b>1,941,621,679.89</b>	<b>1,771,427,600.71</b>	<b>3,713,049,280.60</b>	<b>3,706,480,251.20</b>	<b>3,329,992,726.10</b>	<b>6,569,029.40</b>



GOBIERNO CONSTITUCIONAL DEL ESTADO DE CHIAPAS  
COMISIÓN DE CAMINOS E INFRAESTRUCTURA HIDRÁULICA

PROGRAMAS Y PROYECTOS DE INVERSIÓN  
DEL 1 DE ENERO AL 31 DE DICIEMBRE DE 2023

FF	RAMO	PF	PROYECTO ESTRATÉGICO	MUNICIPIO / COBERTURA	PRESUPUESTO DE EGRESOS				AVANCE % DEVENGADO/ MODIFICADO
					APROBADO	MODIFICADO	DEVENGADO	PAGADO	
<b>TOTAL</b>					<b>1 779 023 148</b>	<b>3 435 729 578</b>	<b>3 434 862 226</b>	<b>3 061 892 723</b>	<b>100.0</b>
<b>1.1 RECURSOS FISCALES</b>					<b>0</b>	<b>309 493 331</b>	<b>309 169 232</b>	<b>193 783 976</b>	<b>99.9</b>
<b>Ramo A1.- Ingresos Estatales</b>					<b>0</b>	<b>309 493 331</b>	<b>309 169 232</b>	<b>193 783 976</b>	<b>99.9</b>
<b>X0010 Ingresos Estatales</b>					<b>0</b>	<b>304 769 454</b>	<b>304 515 883</b>	<b>189 884 144</b>	<b>99.9</b>
			Construcción de la Planta de Tratamiento de Aguas Residuales, en la Localidad Revolución Mexicana, Municipio de Villacorzo	Villa Corzo	0	3 988 882	3 988 881	0	100.0
			Construcción del camino: Ejido Belisario Domínguez - San Antonio Caridad - Crucero Santa Martha, tramo: km. 0+000 – km. 7+000, Subtramo: Km. 1+000 - Km. 2+000	Chenalhó	0	2 200 000	2 200 000	2 200 000	100.0
			Construcción del Sistema Integral de Agua Potable, en 19 localidades de los municipios de Bellavista, Chicomuselo y Frontera Comalapa (6ta. etapa)	Frontera Comalapa	0	134 676	134 676	0	100.0
			Reconstrucción del Camino: Chicomuselo - E.C. (Tuxtla - La Angostura), Tramo: Km. 0+000 - Km. 191+000 (T.A.)	Villa Corzo	0	163 851 906	163 851 906	130 607 587	100.0
			Construcción del Sistema de Agua Potable, en la localidad Jericó (Porvenir), municipio de El Parral.	El Parral	0	33 165 543	33 165 543	19 172 163	100.0
			Rehabilitación del Sistema de Agua Potable, en la cabecera municipal de Zinacantán.	Zinacantán	0	11 205 967	11 205 967	5 829 430	100.0
			Reconstrucción del Camino: E.C. (Venustiano Carranza - Pujilic) - Los Cerritos (Raíces), tramo: km. 0+000 - km. 4+000	Venustiano Carranza	0	21 691 332	21 691 332	6 507 400	100.0
			Reconstrucción del camino: E.C. (Arriaga – Tapachula) – Joaquín Miguel Gutiérrez – Las Brisas, tramo: km. 0+000 – km. 12+800 (T.A.)	Pijijiapan	0	13 960 584	13 960 584	4 188 175	100.0
			Reconstrucción del Camino: Los Ranchos - Corralito - E.C. Yaltem, tramo: km. 12+017 - km. 12+296	Chamula	0	3 294 357	3 294 357	3 294 357	100.0
			Reconstrucción del Camino Rural: Jesús María Garza - El Portillo, tramo: km. 0+000 - km. 15+500 (T.A.)	Villaflores	0	15 000 000	15 000 000	7 831 121	100.0
			Reconstrucción del Camino Rural: Chespal Viejo - Agua Caliente, tramo: km. 0+000 - km. 11+600 (T.A.)	Cacahoatán	0	10 041 925	10 041 925	0	100.0
			Construcción del Camino: El Paraíso - El Nopal, tramo: km. 15+000 - km. 22+100; subtramo: km. 19+200 - km. 20+200	Ixtapa	0	13 263 516	13 009 946	3 902 984	98.1
			Construcción del Camino: Yakampot - E.C. Yaalchitom, tramo: km. 0+000 - km. 27+100, subtramo: km. 15+500 - km. 15+795	Chamula	0	3 513 854	3 513 854	3 513 854	100.0
			Construcción del Camino: San Vicente - El Porvenir - El Santuario II - Santuario I - Embarcadero Angostura, tramo: km. 3+500 - km. 20+860, subtramo: km. 3+500 - km. 4+500	Socoltenango	0	9 456 912	9 456 912	2 837 074	100.0
			<b>X001J Agua Potable, Drenaje y Tratamiento (Rural). Ramo 16 – S074</b>		<b>0</b>	<b>4 723 877</b>	<b>4 653 349</b>	<b>3 899 832</b>	<b>98.5</b>
			Construcción de sanitarios con biodigestor (39 sanitarios), en la localidad San José Tzibalché, municipio de Chanal	Chanal	0	1 482 100	1 457 479	1 355 455	98.3
			Construcción de 39 tanques individuales de captación pluvial de ferrocemento, en la localidad San José Tzibalché, municipio de Chanal	Chanal	0	3 241 777	3 195 870	2 544 377	98.6
<b>1.5 RECURSOS FEDERALES</b>					<b>0</b>	<b>904 811 298</b>	<b>904 804 089</b>	<b>817 925 791</b>	<b>100.0</b>
<b>Ramo 28 Participaciones a Entidades Federativas y municipios</b>					<b>0</b>	<b>904 811 298</b>	<b>904 804 089</b>	<b>817 925 791</b>	<b>100.0</b>
<b>C0010 Fondo General de Participaciones</b>					<b>0</b>	<b>896 508 054</b>	<b>896 500 845</b>	<b>812 622 053</b>	<b>100.0</b>
			Ampliación del tramo: La Angostura - San Francisco Pujilic (Cuarta Etapa), tramo: km. 0+000 - km. 44+040	Venustiano Carranza	0	94 985 269	94 985 269	80 382 572	100.0
			Construcción de la Planta de Tratamiento de Aguas Residuales, en la Localidad Revolución Mexicana, Municipio de Villacorzo	Villa Corzo	0	66 256	66 256	0	100.0
			Construcción del camino: E.C. (Lagos de Montebello - Marqués de Comillas) - Jerusalén - Guadalupe Tepeyac, tramo: km. 0+000 - km. 25+000, subtramo: km. 4+000 - km. 7+000	Las Margaritas	0	33 374 484	33 374 484	21 640 509	100.0
			Construcción del camino: E.C. km. 10+000 del tramo: (Cruzton - Las Ollas) - Chilimjoveltic, tramo: km. 0+000 – km. 8+640, subtramo: km. 2+750 - km. 3+750	Chamula	0	11 161 695	11 161 695	10 963 210	100.0
			Reconstrucción de Puente "El Chorro" sobre el Rio El Charro de 20.00 M.L., ubicado en el km. 1+300, del camino: Cantón Cuyamiapa - Ejido Nueva Victoria	Huehuetán	0	10 172 414	10 171 406	10 169 580	99.9
			Reconstrucción de Puente "San Martín" de 25.00 M.L., ubicado en el km. 0+300, del Camino: A Cantón San Martín	Villa Comaltitlán	0	12 715 517	12 715 517	10 488 394	100.0
			Reconstrucción de Puente de 20.00 M.L., ubicado en el km. 0+500, del camino: E.C. (Tecpatán - Mezcalapa) - Flores Magón	Tecpatán	0	11 189 655	11 189 655	11 181 640	100.0
			Reconstrucción de Puente Vehicular Camoapa de 40.00 M.L. ubicado en el km. 9+200 del camino: Espejo - Sunuapa	Pichucalco	0	22 938 793	22 938 793	22 913 240	100.0
			Reconstrucción de Puente Vehicular de 167.72 M.L. ubicado en el km. 2+400 del camino rural: Nuevo Juan del Grijalva - Sayula	Ostuacán	0	89 000 000	89 000 000	66 334 856	100.0
			Reconstrucción de Puente Vehicular de 20.00 M.L. ubicado en el km. 1+900, del camino: E.C. (Ocozocoautla - Domingo Chanona) - La Gloria - El Ocote	Ocozocoautla de Espinosa	0	12 206 897	12 206 428	12 202 965	99.9
			Reconstrucción de Puente Vehicular de 30.00 M.L. ubicado en el km. 0+100, del camino: Jol Sacum - La Breña - Pamalvil	Chilón	0	15 258 621	15 258 283	14 097 212	99.9
			Reconstrucción de Puente Vehicular de 30.00 M.L. ubicado en el km. 22+000, del camino: E.C. Santa Teresa - San Manuel	Juárez	0	21 362 069	21 361 517	21 361 517	99.9
			Reconstrucción de Puente Vehicular de 35.00 M.L. ubicado en el km. 1+000, del camino: E.C. (Reforma - Aldama) - Cristo Rey - San Jose Limoncito.	Reforma	0	24 413 793	24 413 537	23 449 468	99.9
			Reconstrucción de Puente Vehicular de 40.00 M.L. ubicado en el km. 5+800, del camino: San Lorenzo - Copano Segunda Sección - Crucero Chipilín - Nuevo Peñitas	Ostuacán	0	20 344 828	20 344 682	18 814 748	99.9
			Reconstrucción de Puente Vehicular de 50.00 M.L. ubicado en el km. 1+000 del camino rural: Tectupan - Viejo Nicapa	Pichucalco	0	25 431 034	25 430 938	22 958 534	99.9
			Reconstrucción de Puente Vehicular El Zapote de 40.00 M.L. ubicado en el km. 0+750 del camino: E.C. (Pichucalco - Tectupan) - El Zapote	Pichucalco	0	20 141 379	20 141 379	20 138 717	100.0
			Reconstrucción de Puente Vehicular Esquipulas de 90.00 M.L. ubicado en el km. 1+000 del camino: Sunuapa - Ranchería Esquipulas	Sunuapa	0	45 267 241	45 267 210	44 000 236	99.9
			Reconstrucción de Puente Vehicular San Marcos de 30.00 M.L. ubicado en el km. 2+000 del camino: E.C. (Espejo - Sunuapa) - Camoapita 2da Sección Centro	Pichucalco	0	15 258 621	15 258 006	14 657 525	99.9
			Reconstrucción de Puente Vehicular Shoctic de 22.00 M.L. ubicado en el km. 0+210, del camino: Petalcingo - Sabanilla	Tila	0	16 275 862	16 275 838	13 953 281	99.9



GOBIERNO CONSTITUCIONAL DEL ESTADO DE CHIAPAS  
COMISIÓN DE CAMINOS E INFRAESTRUCTURA HIDRÁULICA

PROGRAMAS Y PROYECTOS DE INVERSIÓN  
DEL 1 DE ENERO AL 31 DE DICIEMBRE DE 2023

FF	RAMO	PF	PROYECTO ESTRATÉGICO	MUNICIPIO / COBERTURA	PRESUPUESTO DE EGRESOS				AVANCE % DEVENGADO/ MODIFICADO
					APROBADO	MODIFICADO	DEVENGADO	PAGADO	
			Reconstrucción del Camino: Chespal Nuevo - Pavencul, tramo: km. 0+000 al km. 27+360; subtramo: km. 0+000 - km. 20+000 (T.A.)	Tapachula	0	29 347 681	29 347 651	29 330 054	99.9
			Reconstrucción del Camino: Chilil - Chanal, tramo: km. 0+000 - km. 29+800 (T.A.)	Chanal	0	13 732 003	13 731 929	13 731 929	99.9
			Reconstrucción del Camino: Copainala - Coapilla - Ocoatepec; tramo: km. 0+000 al km. 43+100 (T.A.)	Ocoatepec	0	30 386 266	30 386 145	30 376 096	99.9
			Reconstrucción del Camino: E.C. (Chenalho - Pantelho) - Bodega del Cafe Maya Winic - Queshtic Centro; tramos: km. 0+000 - km. 1+330 y km. 0+000 - km. 0+081.62 (Ramal a Poblado Queshtic)	Chenalhó	0	4 577 586	4 574 799	4 574 799	99.9
			Reconstrucción del Camino: E.C. (Icalumtic - Aldama); tramo: km. 0+000 al km. 7+080; subtramo: km. 4+500 al km. 6+200	Aldama	0	4 068 966	4 068 844	4 061 975	99.9
			Reconstrucción del Camino: E.C. (Tecpatán Malpaso) - Francisco León (Viejo Carmen); tramo: del km. 0+000 al km. 33+800; subtramo: km. 13+000 - km. 33+800 (T.A.)	Francisco León	0	29 763 423	29 763 423	29 758 686	100.0
			Reconstrucción del Camino: El Contento - Sibaca - Guaquitepec - San Juan Cancuc, tramo: km. 0+000 - km. 28+713.50; subtramo: km. 0+000 al km. 15+050 (T.A.)	Ocosingo	0	11 399 254	11 399 150	11 353 474	99.9
			Reconstrucción del Camino: Ocozocoautla - Apic Pac, tramo: km. 0+000 - km. 51+520; subtramo: km. 0+000 - km. 13+000 (T.A.)	Ocozocoautla de Espinosa	0	19 909 796	19 909 796	19 909 796	100.0
			Reconstrucción del Camino: Pichucalco - Juárez - Reforma - Boca de Limon, tramo: km. 0+000 - km. 57+100; subtramo: km. 17+000 al km. 22+000 (T.A.)	Juárez	0	18 602 991	18 602 864	18 602 864	99.9
			Reconstrucción del Camino: San Cristobal - Pozo Colorado - Laguna Grande - San Lucas - Chiapilla, tramo: km. 0+000 - km. 37+100; subtramo: km. 20+000 - km. 37+100 (T.A.)	Chiapilla	0	19 893 898	19 893 898	19 871 320	100.0
			Reconstrucción del Camino: San Cristobal - Tenejapa - Cancuc, tramo: km. 0+000 - km. 54+500; subtramo: km. 26+000 al km. 54+500 (T.A.)	San Juan Cancuc	0	25 120 768	25 120 479	25 083 730	99.9
			Reconstrucción del Camino: San Juan Cancuc - Guaquitepec - Sitala, tramo: km. 0+000 - km. 32+000; subtramo: km. 0+000 al km. 13+500 (T.A.)	San Juan Cancuc	0	10 434 538	10 434 538	10 428 407	100.0
			Reconstrucción del Puente "Las Morenas" sobre el Rio Maxixapa de 30.00 M.L., ubicado en el km. 4+000, del camino: Ejido Efrain A. Gutierrez - Canton Las Morenas	Huixtla	0	15 258 621	15 258 612	14 594 537	99.9
			Camino: E.C. (Chalchihuitan - Tzacucum) - Balunaco, tramo: km. 0+000 - km. 7+904, subtramo: km 1+300 - km 2+300 (extracción de derrumbes)	Chalchihuitán	0	3 000 000	3 000 000	3 000 000	100.0
			Reconstrucción del Camino: Ángel Albino Corzo - Siltepec, Tramo: Km. 0+000 - Km. 103+000	Ángel Albino Corzo	0	28 247 187	28 247 187	28 247 187	100.0
			Reconstrucción del Camino Rural: E.C. (Suchiapa - Portillo Zaragoza) - Grutas de Guaymas, tramo: km. 0+000 - km. 24+000 (T.A.)	Villaflores	0	946 117	946 117	946 117	100.0
			Conservación del Puente Vehicular "El Dorado" de 70.00 m.l. ubicado en el km. 84+200, sobre el camino: Las Limas - Revolución Mexicana - La Concordia.	Villa Corzo	0	1 760 164	1 760 164	1 760 164	100.0
			Construcción del Camino: Solosuchiapa - Álvaro Obregón, tramo: km. 0+000 - km. 8+500, subtramo: km. 0+000 - km. 1+000	Solosuchiapa	0	2 965 662	2 965 662	945 750	100.0
			Rehabilitación de la Planta de Tratamiento de Aguas Residuales en la cabecera municipal de Tonalá	Tonalá	0	39 212 817	39 212 817	37 244 974	100.0
			Ampliación del Sistema de Alcantarillado Sanitario, en la localidad La Ventana, municipio de Chamula	Chamula	0	7 675 253	7 675 253	6 551 078	100.0
			Ampliación del Sistema de Alcantarillado Sanitario, en la localidad La Ventana 1, municipio de Chamula	Chamula	0	2 899 798	2 899 798	2 733 113	100.0
			Construcción de Línea de Electrificación aérea del Sistema de Agua Potable, en la localidad Jericó (Porvenir), municipio de El Parral.	El Parral	0	1 667 406	1 667 406	500 222	100.0
			Rehabilitación y Ampliación del Sistema de Agua Potable en la Cabecera Municipal de Venustiano Carranza	Venustiano Carranza	0	67 265 728	67 265 728	55 843 383	100.0
			Construcción del Sistema Integral de Agua Potable, en 19 localidades de los municipios de Bellavista, Chicomuselo y Frontera Comalapa (6ta. etapa)	Frontera Comalapa	0	70 412	70 412	0	100.0
			Reconstrucción del Camino: El Porvenir -Siltepec, tramo: km. 0+000 - km. 23+000, subtramo: km. 14+900 - km. 15+600 (Doce de Abril - Los Cipreses).	Siltepec	0	5 733 126	5 733 126	3 459 756	100.0
			Camino: Reforma - Cristo Rey, tramo: km. 0+000 - km. 14+800.	Reforma	0	14 803	14 793	4 438	99.9
			Reconstrucción del Camino: Cintalapa - Gral. Rafael Cal y Mayor, Tramo: Km. 0+000 - Km. 62+000.	Cintalapa	0	728 150	728 150	0	100.0
			Conservación del Camino: E.C. Km. 11+300 (Tuxtla - La Angostura) - Acceso al Aeropuerto Internacional "Angel Albino Corzo", tramo: km. 0+000 - km. 12+100 (T.A.)	Chiapa de Corzo	0	261 212	261 212	0	100.0
			<b>C0100 ISR Participable Estatal</b>		<b>0</b>	<b>7 333 243</b>	<b>7 333 243</b>	<b>4 333 738</b>	<b>100.0</b>
			Construcción del Sistema Integral de Agua Potable, en 19 localidades de los municipios de Bellavista, Chicomuselo y Frontera Comalapa (6ta. etapa)	Frontera Comalapa	0	93 997	93 997	0	100.0
			Reconstrucción del Camino Rural: Berriozábal – Ejido Las Maravillas, tramo: km. 0+000 - km. 29+000, subtramo: km. 11+690 - km. 15+529 (T.A.).	Berriozábal	0	7 239 246	7 239 246	4 333 738	100.0
			<b>C010G Agua Potable, Drenaje y Tratamiento (Urbano). Ramo 16 – S074</b>		<b>0</b>	<b>350 000</b>	<b>350 000</b>	<b>350 000</b>	<b>100.0</b>
			Elaboración de estudio y proyecto ejecutivo para la rehabilitación y ampliación del Sistema de Agua Potable de la localidad Frontera Corozal, municipio de Ocosingo.	Ocosingo	0	350 000	350 000	350 000	100.0
			<b>C010H Agua Potable, Drenaje y Tratamiento (Rural). Ramo 16 – S074</b>		<b>0</b>	<b>620 000</b>	<b>620 000</b>	<b>620 000</b>	<b>100.0</b>
			Elaboración del Estudio y Proyecto Ejecutivo del Sistema Integral de Saneamiento de la Localidad Profesor Roberto Barrios, Municipio de Palenque	Palenque	0	480 000	480 000	480 000	100.0
			Elaboración de Estudio y Proyecto Ejecutivo para la Rehabilitación y Ampliación del Sistema de Agua Potable, de la Localidad Venustiano Carranza, Municipio de Tumbalá	Tumbalá	0	140 000	140 000	140 000	100.0
<b>2.5 RECURSOS FEDERALES</b>					<b>1 779 023 148</b>	<b>2 221 424 950</b>	<b>2 220 888 906</b>	<b>2 050 182 956</b>	<b>99.9</b>
	<b>Ramo 16 Medio Ambiente y Recursos Naturales</b>				<b>84 290 541</b>	<b>103 259 815</b>	<b>103 067 843</b>	<b>87 393 697</b>	<b>99.9</b>
	<b>S074A Agua Potable, Drenaje y Tratamiento (Urbano).</b>				<b>60 620 367</b>	<b>61 473 371</b>	<b>61 473 371</b>	<b>48 396 879</b>	<b>100.0</b>



**GOBIERNO CONSTITUCIONAL DEL ESTADO DE CHIAPAS  
COMISIÓN DE CAMINOS E INFRAESTRUCTURA HIDRÁULICA**

**PROGRAMAS Y PROYECTOS DE INVERSIÓN  
DEL 1 DE ENERO AL 31 DE DICIEMBRE DE 2023**

FF	RAMO	PF	PROYECTO ESTRATÉGICO	MUNICIPIO / COBERTURA	PRESUPUESTO DE EGRESOS				AVANCE % DEVENGADO/ MODIFICADO
					APROBADO	MODIFICADO	DEVENGADO	PAGADO	
			Ampliación del Sistema de Alcantarillado Sanitario (2a. de 3 Etapas), en la Cabecera Municipal de Palenque.	Palenque	37 066 717	23 600 721	23 600 721	22 998 186	100.0
			Reconstrucción y ampliación del sistema de agua potable (1 de 2 etapas), en la cabecera municipal de Ocoatepec.	Ocoatepec	23 553 650	0	0	0	0.0
			Construcción del Módulo de Humedales Artificiales de la Planta de Tratamiento de Aguas Residuales para Tratar un Gasto de 15 lps, en la Localidad El Jobo, Municipio de Tuxtla Gutiérrez.	Tuxtla Gutiérrez	0	3 069 532	3 069 532	2 801 306	100.0
			Construcción de la Planta de Tratamiento de Aguas Residuales para Tratar un Gasto de 16.96 lps, en la Localidad Cristobal Obregón, Municipio de Villaflores.	Villaflores	0	11 289 062	11 289 062	8 752 496	100.0
			Construcción de la Planta de Tratamiento de Aguas Residuales para Tratar un Gasto de 8.00 lps, en la Localidad Doctor Domingo Chanona, Municipio de Villaflores.	Villaflores	0	11 204 648	11 204 648	4 540 158	100.0
			Construcción frente del Colector Sanitario El Sabino e Interconexión al Colector existente frente al Instituto Tecnológico Regional de Tuxtla Gutiérrez.	Tuxtla Gutiérrez	0	11 959 407	11 959 407	8 954 732	100.0
			Elaboración de estudio y proyecto ejecutivo para la rehabilitación y ampliación del Sistema de Agua Potable de la localidad Frontera Corozal, municipio de Ocosingo.	Ocosingo	0	350 000	350 000	350 000	100.0
			<b>S074B Agua Potable, Drenaje y Tratamiento (Rural).</b>		<b>23 670 174</b>	<b>24 766 979</b>	<b>24 575 006</b>	<b>23 145 381</b>	<b>99.9</b>
			Construcción de la Planta de Tratamiento de Aguas Residuales (Zona II) en la Localidad de San Pedro Pedernal, Municipio de Huixtán	Huixtán	9 138 793	0	0	0	0.0
			Construcción del Sistema de Agua Potable en la Localidad Carmen Zacatal (Barrio Los Pinos), Municipio de Jitotol.	Jitotol	7 267 275	0	0	0	0.0
			Construcción del Sistema de Alcantarillado Sanitario, en la localidad de Benito Juárez, municipio de Frontera Comalapa.	Frontera Comalapa	7 264 106	0	0	0	0.0
			Elaboración del Estudio y Proyecto Ejecutivo del Sistema Integral de Saneamiento de la Localidad Profesor Roberto Barrios, Municipio de Palenque	Palenque	0	720 000	720 000	720 000	100.0
			Construcción de Sanitarios con biodigestor (25 Sanitarios), en la Localidad 13 de Agosto, Municipio de Ocosingo.	Ocosingo	0	1 704 606	1 704 606	1 704 606	100.0
			Elaboración de Estudio y Proyecto Ejecutivo para la Rehabilitación y Ampliación del Sistema de Agua Potable, de la Localidad Venustiano Carranza, Municipio de Tumbalá	Tumbalá	0	210 000	210 000	210 000	100.0
			Construcción de 25 Tanques Individuales de Captación Pluvial de Ferrocemento, en la Localidad 13 de Agosto, Municipio de Ocosingo.	Ocosingo	0	1 939 776	1 795 004	1 795 004	92.5
			Perforación, aforo y estudio de calidad de agua de pozo profundo de hasta 150 metros de profundidad, en la Localidad Siberia, Municipio Chanal.	Chanal	0	2 119 622	2 119 622	1 256 640	100.0
			Construcción del Sistema de Agua Potable 2a etapa de 2, en la Localidad El Lacandón, Municipio de Palenque	Palenque	0	3 433 333	3 433 333	3 433 333	100.0
			Construcción del Sistema Integral de Agua Potable (2a de 2 etapas) en el Barrio Vista Hermosa, Municipio de Chalchihuitán	Chalchihuitán	0	11 394 992	11 394 992	11 188 745	100.0
			Construcción de sanitarios con biodigestor (39 sanitarios), en la localidad San José Tzibalché, municipio de Chanal	Chanal	0	2 210 157	2 177 132	2 024 733	98.5
			Construcción de 39 tanques individuales de captación pluvial de ferrocemento, en la localidad San José Tzibalché, municipio de Chanal	Chanal	0	1 034 493	1 020 317	812 321	98.6
			<b>S0740 Agua Potable, Drenaje y Tratamiento.</b>		<b>0</b>	<b>17 019 466</b>	<b>17 019 466</b>	<b>15 851 438</b>	<b>100.0</b>
			Construcción de Tanques individuales de Captación Pluvial en la Comunidad San Francisco El Triunfo, municipio de Pantelhó (PROCAPTAR)	Pantelhó	0	2 237 270	2 237 270	2 237 270	100.0
			Desazolve de 60 M de Dren Pluvial y 141.20 M de Alcantarilla Pluvial del Sistema de desalojo Pluvial de la Cabecera Municipal de Amatán	Amatán	0	178 557	178 557	178 557	100.0
			Desazolve de 650 M del Sistema de Alcantarillado Sanitario del Ejido Francisco I. Madero, Municipio de Huixtla	Huixtla	0	124 933	124 933	124 933	100.0
			Reposición de 100 M del Sistema de Alcantarillado Sanitario del Barrio Esquipulas, Municipio de Huixtla	Huixtla	0	677 631	677 631	677 631	100.0
			Reposición de dos Cruces Aereos de 30 M y 60 M de la Red de Drenaje Sanitario del Sistema de Alcantarillado Sanitario de la Población Jardines de Huixtla, Municipio de Huixtla	Huixtla	0	1 807 473	1 807 473	1 807 473	100.0
			Desazolve de 500 M de Dren Pluvial y Reposición de 60 M de Red de Drenaje Sanitario del Sistema de Alcantarillado Sanitario en la Población de Barrio Guadalupe, Municipio de Huixtla	Huixtla	0	328 277	328 277	328 277	100.0
			Reposición de 410 M de la Red de Atarjeas del Sistema de Alcantarillado Sanitario de la Cabecera Municipal de Pichucalco	Pichucalco	0	1 131 925	1 131 925	1 131 925	100.0
			Desazolve de 700 M de Sanitario del Sistema de Alcantarillado Sanitario en la Población del Platanar Abajo Tera Sección (La crimea), Municipio de Pichucalco	Pichucalco	0	110 528	110 528	110 528	100.0
			Reposición de 100 M de la Red de Alcantarillado Sanitario de la Cabecera Municipal de Ostucacán	Ostucacán	0	290 667	290 667	219 868	100.0
			Desazolve de 500 M del Sistema de Alcantarillado Sanitario de la Localidad de Plan de Ayala, Municipio de Ostucacán	Ostucacán	0	654 259	654 259	508 039	100.0
			Reposición de 48 M de Cruce Aéreo del Sistema de Alcantarillado Sanitario de la Localidad de Laguna la Campana, Municipio de Ostucacán	Ostucacán	0	638 235	638 235	457 063	100.0
			Reposición del Sistema de Saneamiento (3 biodigestores para aguas residuales) de la Localidad de Nuevo Guadalupe Victoria, Municipio de Ostucacán	Ostucacán	0	600 311	600 311	451 602	100.0
			Desazolve de 800 M de Sanitario del Sistema de Alcantarillado Sanitario, de la localidad de Plutarco Elías Calles, municipio de Pichucalco.	Pichucalco	0	267 645	267 645	267 645	100.0
			Reposición de 100 M del Sistema de Alcantarillado Sanitario, de la localidad Playas, municipio de Pichucalco.	Pichucalco	0	449 469	449 469	449 469	100.0
			Reposición y Reubicación de 250 M del Sistema de Abasto de Agua Potable de la Localidad de Buenavista, Municipio de Amatán	Amatán	0	178 057	178 057	178 057	100.0
			Reposición de 350 M del Sistema de Abasto de Agua Potable de la Localidad de Guadalupe Victoria, Municipio de Amatán	Amatán	0	492 779	492 779	492 779	100.0
			Rehabilitación de Captación, Reposición de 84 M de Línea de Conducción del Sistema de Abasto de Agua Potable de la población Fracción Flor de Mayo, Municipio de Huixtla	Huixtla	0	200 474	200 474	149 074	100.0



GOBIERNO CONSTITUCIONAL DEL ESTADO DE CHIAPAS  
COMISIÓN DE CAMINOS E INFRAESTRUCTURA HIDRÁULICA

PROGRAMAS Y PROYECTOS DE INVERSIÓN  
DEL 1 DE ENERO AL 31 DE DICIEMBRE DE 2023

FF	RAMO	PF	PROYECTO ESTRATÉGICO	MUNICIPIO / COBERTURA	PRESUPUESTO DE EGRESOS				AVANCE % DEVENGADO/ MODIFICADO
					APROBADO	MODIFICADO	DEVENGADO	PAGADO	
			Rehabilitación de 500 M de Línea de Conducción del Sistema de Abasto de Agua Potable de Barrio Brasil, Municipio de Huixtla	Huixtla	0	157 150	157 150	114 064	100.0
			Rehabilitación y Anclado de 70 M de la Red de Distribución del Sistema de Abasto de Agua Potable de la Colonia 8 de Septiembre, Municipio de Huixtla	Huixtla	0	26 388	26 388	26 179	100.0
			Rehabilitación de 60 M en la Red del Sistema de Abasto de Agua Potable de la Colonia Bella Vista, Municipio de Huixtla	Huixtla	0	350 657	350 657	350 657	100.0
			Desazolve de Captación, Rehabilitación de 2 cajas de válvulas y 50 M de Línea de Conducción del Ejido 15 de Enero, Municipio de Huixtla	Huixtla	0	111 883	111 883	80 475	100.0
			Rehabilitación de la Captación del Sistema de Abasto de Agua Potable del Ejido Aquiles Serdán, Municipio de Huixtla	Huixtla	0	169 104	169 104	119 558	100.0
			Rehabilitación de 30 M de Cruce Aéreo y Reposición de 170 M (3" de diam) y 42 M (2" de diam) de la Red de Distribución del Sistema de Abasto de Agua Potable del Ejido Nuevo America, Municipio de Huixtla	Huixtla	0	327 236	327 236	228 055	100.0
			Reposición de la Línea de Conducción del Sistema de Abasto de Agua Potable de la Localidad de Tectupan, Municipio de Pichucalco	Pichucalco	0	585 065	585 065	585 065	100.0
			Reposición de Muro de Retención de Mampostería en Captación de la Línea de Conducción y Reposición de 318 M de Red de Distribución del Sistema de Abasto de Agua Potable de la Localidad de Caimba, Municipio de Pichucalco	Pichucalco	0	705 099	705 099	705 099	100.0
			Reposición de 250 M de Línea de Conducción del Sistema de Abasto de Agua Potable de la Localidad de El Azufre 2a Sección, Municipio de Pichucalco	Pichucalco	0	302 542	302 542	220 599	100.0
			Reposición de Captación del Sistema de Abasto de Agua Potable de la Localidad Ranchería Santa Cruz 2a Sección, Municipio de Sunuapa	Sunuapa	0	337 576	337 576	337 576	100.0
			Reposición de 100 M de Cruce Aéreo de la Línea de Conducción del Sistema de Abasto de Agua Potable de la población Montecristo Playa Grande, Municipio de Huixtla	Huixtla	0	532 642	532 642	386 215	100.0
			Reposición de 1,044.00 M de Línea de Conducción del Sistema de Abasto de Agua Potable de la Localidad de Viejo Nicapa, Municipio de Pichucalco	Pichucalco	0	517 672	517 672	399 746	100.0
			Desazolve de 66 M3 de Captación, Reposición de 25 M3 de Muro de Mampostería del Sistema de Abasto de Agua Potable de la Localidad del Ejido San Pedro, Municipio de Sunuapa	Sunuapa	0	313 118	313 118	313 118	100.0
			Reposición de 64.40 M de Línea de Conducción, Reposición de 57.60 M de Línea de Captación del Sistema de Abasto de Agua Potable de la Cabecera Municipal de Solosuchiapa	Solosuchiapa	0	410 834	410 834	410 834	100.0
			Reposición de 180 M de Línea de Conducción del Sistema de Abasto de Agua Potable de la Localidad Jana Primera Sección, Municipio de Solosuchiapa	Solosuchiapa	0	80 534	80 534	80 534	100.0
			Reposición de 105.40 M de Línea de Conducción del Sistema de Abasto de Agua Potable de la Cabecera Municipal de Pichucalco (Colonia Caimba)	Pichucalco	0	381 704	381 704	381 704	100.0
			Reposición de 130 M de Línea de Conducción del Sistema de Abasto de Agua Potable de la Cabecera Municipal de Pichucalco (Colonia Jorge Camacho Vidal)	Pichucalco	0	634 286	634 286	634 286	100.0
			Reposición de 262.40 M de Línea de Conducción del Sistema de Abasto de Agua Potable de la Localidad de Guadalupe La Sardina, Municipio de Francisco León	Francisco León	0	707 486	707 486	707 486	100.0
	<b>Ramo 23 Provisiones Salariales y Económicas</b>				<b>57 918 476</b>	<b>55 896 448</b>	<b>55 777 017</b>	<b>34 564 537</b>	<b>99.7</b>
	<b>U0930 Fondo para Entidades Federativas y municipios Productores de Hidrocarburos.</b>				<b>57 918 476</b>	<b>55 722 127</b>	<b>55 602 696</b>	<b>34 390 217</b>	<b>99.7</b>
			Camino Rural: Galeana 1a. - Palestina, Tramo: Km. 0+000 - Km. 3+800	Juárez	20 271 467	0	0	0	0.0
			Camino Rural: Ría. Rinconito - Entronque San Juan el Alto Gil Pérez, Tramo: Km. 0+000 - Km. 11+200	Juárez	37 647 010	0	0	0	0.0
			Reconstrucción de Puente Vehicular Camoapa de 40.00 M.L. ubicado en el km. 9+200 del camino: Espejo - Sunuapa	Pichucalco	0	1 998 840	1 998 840	1 998 840	100.0
			Camino: Pichucalco - Juárez - Reforma - Boca de Limón, Tramo: Km. 0+000 - Km. 57+100	Juárez	0	8 015 990	8 015 990	3 547 723	100.0
			Camino: Pichucalco - Juárez - Reforma - Boca de Limón, Tramo: Km. 0+000 - Km. 57+100	Pichucalco	0	29 702 723	29 702 723	25 584 652	100.0
			Camino: Reforma - Cristo Rey, tramo: km. 0+000 - km. 14+800.	Reforma	0	905 252	905 252	271 576	100.0
			Camino: E.C. Santa Teresa - San Manuel, tramo: km. 0+000 - km. 27+800 (T.A.)	Juárez	0	9 812 232	9 692 802	2 987 426	99.7
			Camino: E.C. (Estación Juarez - Ostuacan) - Nuevo Xochimilco - Peñitas, tramo: km. 0+000 - km. 16+000 (T.A.).	Ostuacán	0	5 287 089	5 287 089	0	100.0
	<b>U0190 Fondo Regional.</b>				<b>0</b>	<b>174 321</b>	<b>174 321</b>	<b>174 321</b>	<b>100.0</b>
			Indirectos de Obras de Infraestructura Carretera (FONREGIÓN)	Cobertura Estatal	0	174 321	174 321	174 321	100.0
	<b>Ramo 33 Aportaciones Federales para Entidades Federativas y municipios</b>				<b>1 636 814 130</b>	<b>2 062 219 530</b>	<b>2 061 994 889</b>	<b>1 928 175 564</b>	<b>99.9</b>
	<b>I0030 FAIS Entidades (FISE).</b>				<b>1 074 735 460</b>	<b>1 331 761 014</b>	<b>1 331 601 686</b>	<b>1 236 219 799</b>	<b>99.9</b>
			Ampliación del sistema de agua potable, en la cabecera municipal de Chanal	Chanal	60 290 711	57 671 193	57 671 193	56 561 002	100.0
			Ampliación del sistema de agua potable, en la localidad Chalam, municipio de Mitontic	Mitontic	35 006 751	0	0	0	0.0
			Ampliación del sistema de alcantarillado sanitario y saneamiento, en la cabecera municipal de Nicolás Ruiz	Nicolás Ruiz	43 290 184	40 756 062	40 756 062	35 156 408	100.0
			Ampliación del tramo: La Angostura - San Francisco Pujittic (Cuarta Etapa), tramo: km. 0+000 - km. 44+040	Venustiano Carranza	0	329 569 804	329 569 804	325 513 991	100.0
			Construcción de colectores y emisor de llegada a la planta de tratamiento de aguas residuales, en la cabecera municipal de Motozintla.	Motozintla	32 627 618	0	0	0	0.0
			Construcción de la planta de tratamiento de aguas residuales (2 de 3 etapas), en la cabecera municipal de San Fernando	San Fernando	61 014 697	0	0	0	0.0
			Construcción de la planta de tratamiento de aguas residuales en la localidad Tres Picos, municipio de Tonalá.	Tonalá	45 154 099	44 804 907	44 804 907	44 804 907	100.0
			Construcción de la Planta de Tratamiento de Aguas Residuales, en la Localidad Cruzón (Barrio Jech Metic), municipio de Chamula.	Chamula	6 373 284	6 248 478	6 248 478	5 112 703	100.0





GOBIERNO CONSTITUCIONAL DEL ESTADO DE CHIAPAS  
COMISIÓN DE CAMINOS E INFRAESTRUCTURA HIDRÁULICA

PROGRAMAS Y PROYECTOS DE INVERSIÓN  
DEL 1 DE ENERO AL 31 DE DICIEMBRE DE 2023

FF	RAMO	PF	PROYECTO ESTRATÉGICO	MUNICIPIO / COBERTURA	PRESUPUESTO DE EGRESOS				AVANCE % DEVENGADO/ MODIFICADO
					APROBADO	MODIFICADO	DEVENGADO	PAGADO	
			Construcción de la Planta de Tratamiento de Aguas Residuales, en la Localidad Cruztón (Barrio Jech), municipio de Chamula.	Chamula	6 114 477	5 990 430	5 990 430	2 710 977	100.0
			Construcción de la Planta de Tratamiento de Aguas Residuales, en la Localidad Cruztón (Barrio Yut Osil), municipio de Chamula.	Chamula	5 951 360	5 941 791	5 941 791	5 455 553	100.0
			Construcción de la planta de tratamiento de aguas residuales, en la localidad de Joaquín Miguel Gutiérrez (Las Margaritas), municipio de Pijijiapan	Pijijiapan	12 296 603	11 323 817	11 323 817	9 697 780	100.0
			Construcción de la Planta de Tratamiento de Aguas Residuales, en la Localidad Unión Zaragoza, municipio de Jitotol.	Jitotol	5 643 529	5 425 641	5 425 641	5 308 589	100.0
			Construcción de Obras Complementarias para la Planta de Tratamiento de Aguas Residuales, en la localidad Efraín A. Gutiérrez, Municipio de Comitán de Domínguez	Comitán de Domínguez	1 772 158	0	0	0	0.0
			Construcción del camino: Chimúm'cum – Al Mojon Chamula, tramo: km. 0+000 – km. 9+420, subtramo: km. 2+000 - km. 3+000	Mitontic	14 434 615	11 954 509	11 954 509	8 017 737	100.0
			Construcción del camino: E.C. (Agustín Rubio - Ignacio Zaragoza) - Cerro Las Campanas - Villaflores - San Lorenzo - Reforma y Planada, tramo: km. 0+000 - km. 27+000; subtramo: km. 17+600 - km. 19+000	Amatán	21 227 793	0	0	0	0.0
			Construcción del camino: E.C. (Bochil - Luis Espinosa) - Garrido Canaval (Chavarria), tramo: km. 0+000 - km. 11+000, subtramo: km. 7+000 - km. 8+000	Bochil	15 082 398	14 242 774	14 242 774	14 242 774	100.0
			Construcción del camino: E.C. (Chalchihuitan - Tzacucum) - Balunaco, tramo: km. 0+000 - km. 7+904, subtramo: km 2+300 - km 3+300	Chalchihuitán	12 872 747	12 574 499	12 574 499	10 522 645	100.0
			Construcción del Camino: E.C. (Chanal - La Mendoza) - Sakchibalte, tramo: km 0+000 - km 4+140, Subtramo: Km. 1+000 - Km. 2+000	Chanal	10 952 671	10 432 102	10 432 102	7 342 201	100.0
			Construcción del Camino: E.C. (Huixtán - Oxchuc) - Buena Vista; tramo: km. 0+000 - km. 5+590.84, subtramo: km. 5+000 - km. 5+590.84	Huixtán	8 328 303	7 976 093	7 976 093	7 976 093	100.0
			Construcción del Camino: E.C. (Huixtán - Oxchuc) - Los Ranchos, tramo: km. 0+000 - Km. 7+500, subtramo: km. 2+000 – km. 3+000	Huixtán	12 634 675	12 061 757	12 061 757	12 061 757	100.0
			Construcción del camino: E.C. (Icalumtic – Aldama), tramo: km. 0+000 – km. 7+120, subtramo: km. 6+200 km. 7+120	Aldama	14 223 027	13 215 886	13 215 886	9 784 059	100.0
			Construcción del camino: E.C. (Lagos de Montebello - Marqués de Comillas) - Jerusalén - Guadalupe Tepeyac, tramo: km. 0+000 - km. 25+000, subtramo: km. 4+000 - km. 7+000	Las Margaritas	35 407 939	0	0	0	0.0
			Construcción del Camino: E.C. (Simojovel - El Bosque) - Ejido Luis Espinosa, Tramo: Km. 0+000 - Km. 6+000; Subtramo: Km. 1+000 - Km. 2+260	Simojovel	17 389 591	16 244 198	16 244 198	16 244 198	100.0
			Construcción del Camino: E.C. (Simojovel - Huitiupán) - San Rafael; Tramo: Km. 0+000 - Km. 12+500; Subtramo: Km. 2+000 - Km. 3+000	Simojovel	11 265 621	10 472 677	10 472 677	7 947 547	100.0
			Construcción del camino: E.C. (Suytic - Santo Domingo) Muctahuitz, tramo: km. 0+000 – km. 4+796.10, subtramo: km. 1+000 - km. 2+000	Larráinzar	11 782 627	11 025 030	11 025 030	10 137 526	100.0
			Construcción del Camino: E.C. (Tecpatán - Raudales Malpaso) - Ejido Esperanza de Los Pobres, Tramo: Km. 0+000 – Km. 36+000; Subtramo: Km. 18+000 – Km. 19+000	Tecpatán	13 590 862	0	0	0	0.0
			Construcción del camino: E.C. Aldama - Santa Martha - Xuxchen, tramo: km. 0+000 – km. 8+760, subtramo: km. 7+200 - km. 8+760	Aldama	20 143 141	0	0	0	0.0
			Construcción del camino: E.C. km. 10+000 del tramo: (Cruzton - Las Ollas) - Chilimjovetic, tramo: km. 0+000 – km. 8+640, subtramo: km. 2+750 - km. 3+750	Chamula	12 070 533	0	0	0	0.0
			Construcción del camino: E.C. San Francisco - Palestina, tramo: km. 0+000 - km. 9+000, subtramo: km. 3+000 - km. 4+000	Ángel Albino Corzo	12 765 930	12 397 053	12 397 053	12 397 053	100.0
			Construcción del camino: Ejido Belisario Domínguez - San Antonio Caridad - Crucero Santa Martha, tramo: km. 0+000 – km. 7+000, Subtramo: Km. 1+000 - Km. 2+000	Chenalhó	12 304 614	11 486 415	11 486 415	11 486 415	100.0
			Construcción del camino: El Bosque - Chabajebal, tramo: km. 0+000 - km. 12+989, subtramo: km. 4+300 - km. 6+000	El Bosque	23 518 368	22 305 878	22 305 878	17 821 238	100.0
			Construcción del Camino: El Nance – Puerto Rico, tramo: km. 27+000 - km. 32+000, subtramo: km. 27+000 - km. 29+000	Altamirano	24 633 810	0	0	0	0.0
			Construcción del camino: Jaltenango – Queretaro, tramo: km. 0+000 – km. 6+000, subtramo km. 1+700 – km. 2+700	Ángel Albino Corzo	10 118 751	9 992 967	9 992 967	9 992 967	100.0
			Construcción del Camino: Oxchuc - Cruzton - San Juan Cancuc - Guaquitepec - Sitala, tramo: Km. 29+500 = 3+500 al Km. 58+000 = 32+000; Subtramo: Km. 13+500 al Km. 15+000	Chilón	21 184 003	20 242 179	20 242 179	20 242 179	100.0
			Construcción del camino: Saclum - Tzizim, tramo: km. 15+000 - km. 26+320, subtramo: km. 18+000 - km. 19+000	Chalchihuitán	13 927 011	12 885 439	12 885 439	10 288 420	100.0
			Construcción del camino: San Fernando - Colonia Cuauhtemoc, tramo: km. 0+000 - km. 9+000; subtramo: km. 1+000 - km. 2+000	San Fernando	12 674 605	11 766 681	11 766 681	11 766 681	100.0
			Construcción del camino: San Fernando - Monterrey - Las Maravillas, tramo: km. 0+000 - km. 20+000, subtramo: km. 8+000 - km. 9+000.	San Fernando	13 641 128	12 614 495	12 614 495	12 614 495	100.0
			Construcción del camino: San José El Contento - Sibaca - Guaquitepec; tramo: km. 0+000 - km. 28+713.50; subtramo: km. 18+000 - Km. 19+000	Chilón	13 912 935	13 429 595	13 429 595	13 284 536	100.0
			Construcción del camino: Santa Rosa - Frontera Mexiquito, tramo km. 10+000 - km 21+260, subtramo: km. 17+200 - 18+200	Chanal	12 299 305	0	0	0	0.0
			Construcción del camino: Simojovel - Pueblo Nuevo Sitala, tramo: km. 20+000 - km. 37+000; subtramo: km. 20+000 al km. 21+000.	Simojovel	11 778 200	11 481 496	11 481 496	10 574 349	100.0
			Construcción del camino: Tzajaltetec - Los Ranchos - Corralito, tramo: km. 0+000 – km. 12+017, subtramo: km. 11+000 - km. 12+017	Chamula	13 561 726	13 007 545	13 007 545	13 007 545	100.0
			Construcción del camino: Yaalvacash - E.C. Yutnontic, tramo: km 0+000 - km 9+400, subtramo: km 8+100 - km 9+400	Chamula	16 143 215	15 412 004	15 412 004	15 412 004	100.0
			Construcción del camino: Yabteclum - Puebla, tramo: km. 0+000 – km. 12+000, subtramo: km. 10+500 - km. 12+000	Chenalhó	16 674 014	15 949 978	15 949 978	13 702 637	100.0
			Construcción del camino: Yakampot - E.C. Yaalchitom, tramo: km. 0+000 - km. 27+100, subtramo: km. 14+500 - km. 15+500	Chamula	13 168 540	12 567 650	12 567 650	12 567 650	100.0
			Construcción del camino: Yalcook - Rafael Ramírez - Rafael Pascasio Gamboa - Nuevo Santiago, Tramo: Km. 0+000 - Km. 31+500; Subtramo: km. 26+000 - Km. 27+000	Las Margaritas	14 379 080	13 525 044	13 525 044	10 311 626	100.0
			Construcción del camino: Yitic – Yutuk Um, tramo: km. 0+000 - km. 1+200, subtramo: km. 0+000 - km. 1+200	Chamula	11 093 892	10 587 065	10 587 065	9 145 082	100.0
			Construcción del Sistema de Agua Potable para la Localidad Lázaro Cárdenas, Municipio de Ixtapangajoya	Ixtapangajoya	12 914 548	12 009 996	12 009 996	12 009 996	100.0
			Construcción del Sistema de Agua Potable para las localidades Tzajalchén y Tzajalchén II, Municipio de Chamula	Chamula	8 967 893	0	0	0	0.0





GOBIERNO CONSTITUCIONAL DEL ESTADO DE CHIAPAS  
COMISIÓN DE CAMINOS E INFRAESTRUCTURA HIDRÁULICA

PROGRAMAS Y PROYECTOS DE INVERSIÓN  
DEL 1 DE ENERO AL 31 DE DICIEMBRE DE 2023

FF	RAMO	PF	PROYECTO ESTRATÉGICO	MUNICIPIO / COBERTURA	PRESUPUESTO DE EGRESOS				AVANCE % DEVENGADO/ MODIFICADO
					APROBADO	MODIFICADO	DEVENGADO	PAGADO	
			Construcción del Sistema de Agua Potable Segunda Etapa en la Localidad El Lacandón, Municipio de Palenque.	Palenque	5 078 244	0	0	0	0.0
			Construcción del Sistema de Alcantarillado Sanitario (1 de 2 etapas), en la localidad El Sabinal, municipio de Simojovel	Simojovel	16 627 618	0	0	0	0.0
			Construcción del Sistema Integral de Agua Potable, en 19 localidades de los municipios de Bellavista, Chicomuselo y Frontera Comalapa (Terminación)	Frontera Comalapa	63 770 408	0	0	0	0.0
			Programa de Supervisión para Obras de Infraestructura Hidráulica	Cobertura Estatal	5 000 000	0	0	0	0.0
			Programa de Supervisión, Seguimiento, Estudios y Evaluación de Obras de Infraestructura Carretera	Cobertura Estatal	5 568 521	0	0	0	0.0
			Rehabilitación del camino rural: E.C. (Ángel Albino Corzo - Finca Prusia) - Piedra Blanca - Monterrey, tramo: km. 0+000 - km. 11+000 (T.A.)	La Concordia	17 987 717	16 620 036	16 620 036	16 620 036	100.0
			Rehabilitación del Camino Rural: Ixhuatán – San Miguel; Tramo: Km. 0+000 – Km. 16+000 (T.A.)	Ixhuatán	9 911 723	9 606 109	9 606 109	9 606 109	100.0
			Rehabilitación del Camino: E.C. (Pueblo Nuevo - Jitotol) - Arroyo Grande - Ejido Sonora, tramo: km. 0+000 - km. 7+560, subtramo: km. 5+000 - km. 6+500	Pueblo Nuevo Solistahuacán	9 888 157	9 610 539	9 610 539	6 571 730	100.0
			Rehabilitación del Camino: E.C. Km. 161.3 (Pueblo Nuevo - Rincon Chamula) - San Felipe, Tramo: Km. 0+000 - Km. 5+600 (T.A.)	Rincón Chamula San Pedro	13 954 080	0	0	0	0.0
			Rehabilitación del Camino: Estación Palenque - La Libertad, Tramo: Km. 0+000 – Km. 37+300, subtramo: km. 24+000 - km 33+000	La Libertad	54 397 504	42 050 032	42 050 032	42 050 032	100.0
			Rehabilitación del Camino: Nicolás Bravo - La Gloria, Tramo: Km. 0+000 - Km. 8+400 (T.A.)	Ixtapangajoya	10 921 852	10 196 115	10 196 115	7 272 869	100.0
			Rehabilitación del Camino: San Nicolás - Montecristo de Guerrero, tramo: km. 0+000 - km. 8+160 (T.A.)	Montecristo de Guerrero	13 766 398	13 305 434	13 305 434	13 305 434	100.0
			Rehabilitación del camino: Yajalón - Lázaro Cárdenas, tramo: km. 0+000 - km. 6+500 (T.A.)	Yajalón	11 259 657	0	0	0	0.0
			Construcción del Sistema de Alcantarillado Sanitario, en la localidad El Sabinal, municipio de Simojovel	Simojovel	0	4 511 218	4 511 218	4 186 418	100.0
			Construcción de Colectores y Emisor de Llegada del Sistema de Alcantarillado Sanitario, en la Cabecera Municipal de Motozintla.	Motozintla	0	30 583 834	30 583 834	30 583 834	100.0
			Construcción del sistema de Agua Potable, para la localidad Tzajalchén, municipio de Chamula	Chamula	0	7 062 660	7 062 660	7 062 660	100.0
			Construcción de la Planta de Tratamiento de Aguas Residuales en la Cabecera Municipal de San Fernando, Segunda Etapa.	San Fernando	0	58 014 694	58 014 694	56 563 964	100.0
			Rehabilitación del Camino Rural: E.C. Larránzar - Santiago El Pinar - Sepeltón - San Pedro Cotzilinam, Tramo: Km. 0+000 - Km. 3+500	Aldama	0	3 796 761	3 796 761	3 796 761	100.0
			Rehabilitación del Camino Rural: Telejpotobtic - San José Fiu; Tramo: Km. 0+000 - Km. 5+100 (T.A.).	Aldama	0	5 116 450	5 116 450	5 116 450	100.0
			Rehabilitación del Camino Rural: Xuxchén - Santiago El Relicario, tramo: km. 0+000 - km. 2+650 (T.A.).	Aldama	0	3 698 683	3 698 683	3 698 683	100.0
			Rehabilitación del Camino Rural: San Pedro Cotzilinam - Xuxchén; tramo: km. 0+000 - km. 4+000 (T.A.).	Aldama	0	4 743 202	4 743 202	3 318 013	100.0
			Rehabilitación del Camino Rural: San Pedro Cotzilinam - Yetón; Tramo: km. 0+000 - km. 2+500 (T.A.).	Aldama	0	2 788 046	2 788 046	2 788 046	100.0
			Rehabilitación del Camino: Yajalón - Lázaro Cárdenas, tramo: km. 0+000 - km. 6+500, subtramo: km. 0+000 al km. 2+000 (T.A.).	Yajalón	0	10 501 869	10 501 869	9 758 385	100.0
			Construcción del Camino: E.C. (Santa Rosa - Frontera Mexiquito) – Ramal Onilja Tzajalnich, tramo: Km. 0+000 - Km 4+120, Subtramo: Km. 0+000 - 1+000	Chanal	0	11 729 416	11 729 416	7 477 411	100.0
			Construcción del Camino a San José Cushipac, Tramo: Km. 0+000 - Km. 5+472.04, subtramo: Km. 0+000 - Km. 1+000	Tecpatán	0	10 688 696	10 688 696	7 272 209	100.0
			Construcción del Camino: Desvío Salvador - Embarcadero Jericó - Loma Bonita, tramo: km. 0+000 - km. 17+200, subtramo: km. 1+078 - km. 2+078.	Villa Corzo	0	10 246 133	10 246 133	7 176 610	100.0
			Construcción del Camino: Paste - Elambó, tramo: km. 0+000 - km. 2+040, subtramo: km. 0+000 - km. 1+000.	Zinacantán	0	10 529 763	10 529 763	9 538 472	100.0
			Construcción del Camino: E.C. (Bochil - Luis Espinosa) - Allende Esquipulas, tramo: km. 0+000 - km 21+000, subtramo: km. 0+000 - km. 0+500.	Bochil	0	6 433 458	6 433 458	4 124 499	100.0
			Indirectos de Obras de Infraestructura Carretera (FISE)	Cobertura Estatal	0	123 578	123 578	123 578	100.0
			Modernización y ampliación del Camino: E.C. Km. 15 + 540 (Chalchihuitán – Tsacucun) – Joltealal, tramo: km. 0+000 al km. 27+570; subtramo: Km. 4+000 al Km. 5+000	Chalchihuitán	0	5 825	5 825	5 825	100.0
			Rehabilitación de la Planta de Tratamiento de Aguas Residuales de Oxchuc	Oxchuc	0	3 410 030	3 410 030	3 302 857	100.0
			Construcción de la Red de Distribución y Tomas Domiciliarias en la localidad Tzajalchén II, municipio de Chamula.	Chamula	0	1 794 386	1 794 386	1 666 429	100.0
			Rehabilitación de la Captación y Línea de Conducción (1,100.00 m.l.) del Sistema de Agua Potable, en la localidad de Chalam, municipio de Mitontic.	Mitontic	0	4 425 010	4 425 010	4 297 658	100.0
			Construcción del Sistema Integral de Agua Potable, en 19 localidades de los municipios de Bellavista, Chicomuselo y Frontera Comalapa (6ta. etapa)	Frontera Comalapa	0	64 306 289	64 306 289	62 246 256	100.0
			Rehabilitación del Camino: Tuxtla - Portillo Zaragoza; tramo: km. 0+000 - km. 76+500, subtramo: km. 18+500 - km. 65+000 (T.A.).	Villaflores	0	35 598 526	35 598 526	35 598 526	100.0
			Construcción del Camino: El Nance - Puerto Rico, tramo: km. 27+000 al km. 32+000, subtramo: km. 27+000 al km. 28+000	Altamirano	0	11 626 696	11 626 696	5 588 484	100.0
			Pavimentación con Concreto Mixto del Camino: Rincón Chamula - La Florida; tramo: km. 0+000 al km. 5+500, subtramo: km. 0+600 - km. 3+250	Rincón Chamula San Pedro	0	12 555 954	12 555 954	11 104 002	100.0
			Construcción del Camino: Pomposo Castellanos - Eloy Borrás Aguilar, tramo: km. 0+000 - km. 10+200, subtramo: km. 1+500 - km. 3+000	Cintalapa	0	20 574 200	20 574 200	20 574 200	100.0
			Construcción del Camino: E.C. (Chalchihuitán – Tsacucun) – Balunaco, tramo: km. 0+000 - km. 7+904, subtramo: km. 3+300 – km. 3+800	Chalchihuitán	0	6 339 032	6 339 032	3 111 335	100.0
			Construcción del Camino: E.C. Chalam – E.C. Chenalhó, Tramo: Km. 0+000 al Km. 2+912; Subtramo: Km. 0+000 al Km. 1+000	Chamula	0	10 820 858	10 820 858	9 326 909	100.0
			Construcción del Camino: Reforma Agraria - El Clavo - Berea - Nuevo Yajalón, tramo: km. 0+000 - km. 10+000, subtramo: km. 0+000 - km. 1+000.	Palenque	0	8 754 599	8 754 599	4 257 537	100.0



GOBIERNO CONSTITUCIONAL DEL ESTADO DE CHIAPAS  
COMISIÓN DE CAMINOS E INFRAESTRUCTURA HIDRÁULICA

PROGRAMAS Y PROYECTOS DE INVERSIÓN  
DEL 1 DE ENERO AL 31 DE DICIEMBRE DE 2023

FF	RAMO	PF	PROYECTO ESTRATÉGICO	MUNICIPIO / COBERTURA	PRESUPUESTO DE EGRESOS				AVANCE % DEVENGADO/ MODIFICADO
					APROBADO	MODIFICADO	DEVENGADO	PAGADO	
			Rehabilitación del Camino: E.C. (Arriaga - Tapachula) - Adolfo Ruiz Cortínez - Nueva Costa Rica, tramo: km. 0+000 - km. 6+700; subtramo: km. 0+000 - km. 5+120 (T.A.)	Mapastepec	0	9 999 752	9 840 424	5 904 255	98.4
			<b>I0120 FAFEF.</b>		<b>479 619 004</b>	<b>631 835 400</b>	<b>631 832 132</b>	<b>610 295 861</b>	<b>99.9</b>
			Ampliación de la Planta de Tratamiento de Aguas Residuales, en la Cabecera Municipal de Osumacinta.	Osumacinta	10 172 414	0	0	0	0.0
			Camino: Chicomuselo - Rizo de Oro, tramo: km. 0+000 al km. 36+800	Chicomuselo	28 794 524	27 478 179	27 478 149	27 478 149	99.9
			Camino: E.C. (Fco. I. Madero - Esperanza de los Pobres) - Nvo. Vicente Guerrero - Juan Sabinés, tramo: km. 0+000 - km. 0+566.30	Tecpatán	0	8 007 285	8 007 220	5 925 040	99.9
			Camino: E.C. (Tecpatán - Fco. I. Madero) - El Porvenir, tramo: km. 0+000 - km. 1+043	Tecpatán	0	8 570 968	8 570 883	5 584 393	99.9
			Camino: Ejido Arcotete - E.C. (San Cristobal - Tenejapa), tramo: km. 0+000 - km. 2+844	San Cristóbal de las Casas	24 839 549	24 393 647	24 392 638	24 392 638	99.9
			Camino: El Parral - Revolución Mexicana - La Independencia, Tramo: Km. 33+800 - Km. 94+800	La Concordia	0	75 203 390	75 203 390	75 203 390	100.0
			Camino: Faja de Oro - Iturbide - El Águila, tramo: km. 0+000 - km. 13+800	Cacahoatán	28 028 909	27 294 443	27 294 085	27 294 085	99.9
			Camino: Pijijiapan - Plan de Ayala, tramo: km. 0+000 - km. 15+000.	Pijijiapan	15 040 663	14 525 046	14 525 029	14 525 029	99.9
			Camino: San Isidro - Isla San Jose, tramo: km. 0+000 - km. 15+000; Subtramo: km. 9+000 - km. 10+000.	Pijijiapan	13 967 449	13 303 207	13 303 091	13 303 091	99.9
			Camino: San Miguel La Sardina - Adolfo Ruiz Cortínez, tramo: km. 0+000 - km. 6+000	Tecpatán	0	11 958 357	11 958 204	7 317 371	99.9
			Camino: Tuxtla Chico - Sección Margaritas (Santa Rosa)- Cacahoatán, Tramo: Km. 0+000 - Km. 5+800	Tuxtla Chico	31 977 974	15 460 480	15 460 423	15 460 423	99.9
			Camino: Villa Corzo - Monterrey, tramo: km. 0+000 - km. 19+200	Villa Corzo	34 886 168	34 481 888	34 481 771	34 481 771	99.9
			Construcción de Colector de Aguas Residuales en la cabecera municipal de Chamula (2a de 2 etapas)	Chamula	0	8 556 265	8 556 265	8 456 885	100.0
			Construcción de Colector de Aguas Residuales y Emisor de llegada a la Planta de Tratamiento de Aguas Residuales (2 de 2 etapas), en la cabecera municipal de Chamula	Chamula	9 001 059	0	0	0	0.0
			Construcción de la Planta de Tratamiento de Aguas Residuales (Ampliación) en la Localidad 1ro. de Mayo, Municipio de Villa Corzo	Villa Corzo	12 735 992	0	0	0	0.0
			Construcción de la Planta de Tratamiento de Aguas Residuales en la Localidad Cristobal Obregón, Municipio de Villaflores	Villaflores	21 371 003	0	0	0	0.0
			Construcción de la Planta de Tratamiento de Aguas Residuales en la localidad San Pedro Buenavista, Municipio de Villacorzo	Villa Corzo	23 385 536	20 717 477	20 717 477	18 769 352	100.0
			Construcción de la Planta de Tratamiento de Aguas Residuales, en la localidad 1ro. De Mayo, municipio de Villa Corzo	Villa Corzo	0	11 978 703	11 978 703	11 494 568	100.0
			Construcción de la Planta de Tratamiento de Aguas Residuales, en la Localidad Revolución Mexicana, Municipio de Villacorzo	Villa Corzo	18 437 902	17 532 589	17 532 589	16 607 529	100.0
			Construcción de Obras Complementarias para la Planta de Tratamiento de Aguas Residuales, en la localidad Emiliano Zapata, Municipio de Arriaga	Arriaga	7 366 299	0	0	0	0.0
			Construcción de Puente de Cajón de Concreto de 12 M.L., Ubicado en el km. 1+350.71, sobre el Camino: E.C. (Chenalhó - Pantelhó) - Bodega de Cafe Maya Winic - Queshtic Centro	Chenalhó	0	8 474 405	8 474 215	8 474 215	99.9
			Construcción del Camino: E.C. (Ruinas - Palenque) - Cuahtémoc Cárdenas, tramo: km. 0+000 - km. 5+748.15; subtramo: km. 0+000 - km. 3+000	Palenque	22 311 924	21 464 016	21 463 767	21 310 871	99.9
			Construcción del camino: E.C. Paraiso del Grijalva - Rio Jordan, tramo: km. 0+000 - km. 7+000; subtramo del km. 0+250 - km. 2+000	Venustiano Carranza	17 038 668	16 266 055	16 265 550	15 914 985	99.9
			Construcción del camino: E.C. Roberto Barrios - Arimatea, tramo del km. 0+000 - km. 3+520, construcción del subtramo: del km. 2+500 - km. 3+520	Palenque	9 576 339	9 151 008	9 150 918	9 150 918	99.9
			Construcción del camino: Joltzemen - Yutbash, tramo: km. 0+000 - km. 8+120; subtramo: km. 4+440 - km. 5+756.67	Chamula	0	15 769 859	15 769 859	15 769 859	100.0
			Construcción del Módulo de Humedales Artificiales de la Planta de Tratamiento de Aguas Residuales en la Localidad El Jobo, Municipio de Tuxtla Gutiérrez.	Tuxtla Gutiérrez	8 268 158	0	0	0	0.0
			Construcción del puente sobre el río Majosik de 35.0 m.l. ubicado en el km. 1+980, sobre el camino: Ejido Puebla - Ejido Miguel Miguel Utrilla Los Chorros	Chenalhó	21 362 069	0	0	0	0.0
			Reconstrucción del Camino: Chicoasén - Tecpatán - Malpaso, Tramo: Km. 0+000 - Km. 98+200 (T.A.)	Tecpatán	26 932 046	0	0	0	0.0
			Reconstrucción del Camino: Julián Grajales - El Parral, tramo: km. 17+000 - Km. 33+800	El Parral	34 351 649	33 466 661	33 466 639	33 466 639	99.9
			Reconstrucción del Camino: La Independencia - La Concordia, Tramo: Km. 0+000 - Km. 18+000 (T.A.)	La Concordia	43 608 139	42 683 355	42 683 231	42 683 231	99.9
			Reconstrucción del camino: Simojovel - La Pimentía, tramo: km. 0+000 - km. 8+800, subtramo: km. 0+000 - km. 8+160 (T.A.)	Simojovel	16 164 569	15 393 775	15 393 721	15 393 721	99.9
			Suministro e Instalación de Equipos de Bombeo y Control de la Obra de Captación Santo Domingo a la Planta Potabilizadora Los Pájaros, en Tuxtla Gutiérrez.	Tuxtla Gutiérrez	0	56 518 033	56 518 033	54 577 120	100.0
			Reconstrucción del Camino: E.C. (Tapachula - El Edén - Nueva Alemania) - San Carlos - Santa Elena, Tramo: km. 0+000 al km. 2+300 (T.A.)	Tapachula	0	6 857 675	6 857 675	6 857 675	100.0
			Reconstrucción del Camino: E.C. (Tapachula - El Edén - Nueva Alemania) - Ejido 26 de Octubre - San Antonio Chicharras, Tramo: Km. 0+000 al Km. 5+800, Subtramo: Km. 0+000 al Km. 1+400.	Tapachula	0	6 169 229	6 169 229	6 169 229	100.0
			Reconstrucción del Camino: E.C. (Tapachula - El Edén - Nueva Alemania) - San José Reforma, Tramo: Km. 0+000 al Km. 4+600, Subtramo: Km. 0+000 al Km. 1+400	Tapachula	0	6 169 229	6 169 229	6 169 229	100.0
			Camino: Salto de Agua - E.C. (Villahermosa - Mérida), Tramo: Km. 0+000 - Km. 6+200	Salto de Agua	0	41 275 862	41 275 862	41 275 862	100.0
			Reconstrucción de Puente Chebtauch de 20.00 M.L., ubicado en el km. 8+210 del Camino: Pantelhó - Santa Lucía.	Pantelhó	0	4 255 179	4 255 179	4 255 179	100.0
			Reconstrucción del Camino Rural: E.C. (Suchiapa - Portillo Zaragoza) - Grutas de Guaymas, tramo: km. 0+000 - km. 24+000 (T.A.).	Villaflores	0	7 702 122	7 702 122	7 702 122	100.0
			Conservación del Puente Vehicular "El Dorado" de 70.00 m.l. ubicado en el km. 84+200, sobre el camino: Las Limas - Revolución Mexicana - La Concordia.	Villa Corzo	0	239 484	239 484	239 484	100.0
			Construcción del Camino: Solosuchiapa - Álvaro Obregón, tramo: km. 0+000 - km. 8+500, subtramo: km. 0+000 - km. 1+000	Solosuchiapa	0	5 608 093	5 608 093	1 788 421	100.0
			Ampliación del Tramo: La Angostura - San Francisco Pujilic (Tercera Etapa); Tramo: Km. 0+000 - Km. 44+040.	Venustiano Carranza	0	6 610 207	6 610 207	6 610 207	100.0
			Construcción de Línea de Electrificación aérea del Sistema de Agua Potable, en la localidad Jericó (Porvenir), municipio de El Parral.	El Parral	0	6 835 428	6 835 428	4 930 555	100.0



GOBIERNO CONSTITUCIONAL DEL ESTADO DE CHIAPAS  
COMISIÓN DE CAMINOS E INFRAESTRUCTURA HIDRÁULICA

PROGRAMAS Y PROYECTOS DE INVERSIÓN  
DEL 1 DE ENERO AL 31 DE DICIEMBRE DE 2023

FF	RAMO	PF	PROYECTO ESTRATÉGICO	MUNICIPIO / COBERTURA	PRESUPUESTO DE EGRESOS				AVANCE % DEVENGADO/ MODIFICADO
					APROBADO	MODIFICADO	DEVENGADO	PAGADO	
			Construcción del Sistema Integral de Agua Potable, en 19 localidades de los municipios de Bellavista, Chicomuselo y Frontera Comalapa (6ta. etapa) Camino: Reforma - Cristo Rey, tramo: km. 0+000 - km. 14+800.	Frontera Comalapa	0	145 527	145 527	0	100.0
			Conservación del Camino: E.C. Km. 11+300 (Tuxtla - La Angostura) - Acceso al Aeropuerto Internacional "Angel Albino Corzo", tramo: km. 0+000 - km. 12+100 (T.A.)	Chiapa de Corzo	0	1 238 788	1 238 788	1 238 788	100.0
			<b>I012D Agua Potable, Drenaje y Tratamiento (Urbano). Ramo 16 – S074</b>		<b>67 588 463</b>	<b>82 075 196</b>	<b>82 075 196</b>	<b>66 243 258</b>	<b>100.0</b>
			Ampliación del Sistema de Alcantarillado Sanitario (2a. de 3 Etapas), en la Cabecera Municipal de Palenque.	Palenque	45 303 766	29 625 984	29 625 984	28 869 623	100.0
			Reconstrucción y ampliación del sistema de agua potable (1 de 2 etapas), en la cabecera municipal de Ocoatepec	Ocoatepec	22 284 697	0	0	0	0.0
			Construcción del Módulo de Humedales Artificiales de la Planta de Tratamiento de Aguas Residuales para Tratar un Gasto de 15 lps, en la Localidad El Jobo, Municipio de Tuxtla Gutiérrez.	Tuxtla Gutiérrez	0	6 139 984	6 139 984	5 603 452	100.0
			Construcción de la Planta de Tratamiento de Aguas Residuales para Tratar un Gasto de 16.96 lps, en la Localidad Cristobal Obregón, Municipio de Villaflores.	Villaflores	0	9 236 506	9 236 506	7 161 133	100.0
			Construcción de la Planta de Tratamiento de Aguas Residuales para Tratar un Gasto de 8.00 lps, en la Localidad Doctor Domingo Chanona, Municipio de Villaflores.	Villaflores	0	9 167 440	9 167 440	3 714 675	100.0
			Construcción del Colector Sanitario El Sabino e Interconexión al Colector existente frente al Instituto Tecnológico Regional de Tuxtla Gutiérrez.	Tuxtla Gutiérrez	0	27 905 283	27 905 283	20 894 376	100.0
			<b>I012E Agua Potable, Drenaje y Tratamiento (Rural). Ramo 16 – S074</b>		<b>14 871 203</b>	<b>2 119 622</b>	<b>2 119 622</b>	<b>1 256 640</b>	<b>100.0</b>
			Construcción de la Planta de Tratamiento de Aguas Residuales (Zona II) en la Localidad de San Pedro Pedernal, Municipio de Huixtán	Huixtán	8 120 368	0	0	0	0.0
			Construcción del Sistema de Agua Potable en la Localidad Carmen Zacatal (Barrio Los Pinos), Municipio de Jitotol.	Jitotol	807 475	0	0	0	0.0
			Construcción del Sistema de Alcantarillado Sanitario, en la localidad de Benito Juárez, municipio de Frontera Comalapa.	Frontera Comalapa	5 943 360	0	0	0	0.0
			Perforación, aforo y estudio de calidad de agua de pozo profundo de hasta 150 metros de profundidad, en la Localidad Siberia, Municipio Chanal.	Chanal	0	2 119 622	2 119 622	1 256 640	100.0
			<b>I003C Agua Potable, Drenaje y Tratamiento (Rural). Ramo 16 – S074</b>		<b>0</b>	<b>14 428 299</b>	<b>14 366 253</b>	<b>14 160 006</b>	<b>99.9</b>
			Construcción de Sanitarios con biodigestor (25 Sanitarios), en la Localidad 13 de Agosto, Municipio de Ocosingo.	Ocosingo	0	730 545	730 545	730 545	100.0
			Construcción de 25 Tanques Individuales de Captación Pluvial de Ferrocemento, en la Localidad 13 de Agosto, Municipio de Ocosingo.	Ocosingo	0	831 333	769 288	769 288	92.5
			Construcción del Sistema de Agua Potable 2a etapa de 2, en la Localidad El Lacandón, Municipio de Palenque	Palenque	0	1 471 428	1 471 428	1 471 428	100.0
			Construcción del Sistema Integral de Agua Potable (2a de 2 etapas) en el Barrio Vista Hermosa, Municipio de Chalchihuitán	Chalchihuitán	0	11 394 992	11 394 992	11 188 745	100.0
			<b>Ramo 09 Comunicaciones y Transportes</b>		<b>0</b>	<b>49 157</b>	<b>49 157</b>	<b>49 157</b>	<b>100.0</b>
			<b>K0320 Reconstrucción y Conservación de Carreteras.</b>		<b>0</b>	<b>49 157</b>	<b>49 157</b>	<b>49 157</b>	<b>100.0</b>
			Indirectos de Obras de Infraestructura Carretera (SCT)	Coertura Estatal	0	49 157	49 157	49 157	100.0



## INDICADORES DE RESULTADOS

Ente Público: Comisión de Caminos e Infraestructura Hidráulica

Página 2 de 17

SUBFUNCIÓN / TIPO DE PROYECTO	UNIDAD DE MEDIDA	METAS				PRESUPUESTO APROBADO (PESOS)	PRESUPUESTO MODIFICADO (PESOS)	PRESUPUESTO DEVENGADO (PESOS)	BENEFICIARIOS						
		PROGRAM. ANUAL	MODIF. ANUAL	ALCANZ. AL PERIODO	% CUMPLIM./MODIF.				MUNICIPIO	LOCALIDAD	MUJER	HOMBRE	PERSONA		
<b>PROTECCIÓN AMBIENTAL</b>															
<b>ORDENACIÓN DE AGUAS RESIDUALES, DRENAJE Y ALCANTARILLADO</b>						<b>463 241 101.97</b>	<b>490 020 469.18</b>	<b>489 808 785.03</b>							
<b>PROYECTOS DE INVERSIÓN:</b>															
CONSTRUCCIÓN DEL MÓDULO DE HUMEDALES ARTIFICIALES DE LA PLANTA DE TRATAMIENTO DE AGUAS RESIDUALES EN LA LOCALIDAD EL JOBO, MUNICIPIO DE TUXTLA GUTIÉRREZ	Construcción	Planta de Tratamiento	1.00	1.00	0.00	0.00	8 268 158.25	0.00	0.00	Tuxtla Gutiérrez	El Jobo	0	0	0	
CONSTRUCCIÓN DE LA PLANTA DE TRATAMIENTO DE AGUAS RESIDUALES, EN LA LOCALIDAD DE JOAQUÍN MIGUEL GUTIÉRREZ (LAS MARGARITAS), MUNICIPIO DE PIJJIAPAN	Construcción	Planta de Tratamiento	1.00	1.00	0.93	92.93	12 296 603.48	11 323 816.69	11 323 816.69	Pijjiapan	Joaquín Miguel Gutiérrez (Margaritas)	814	767	1 581	
CONSTRUCCIÓN DE LA PLANTA DE TRATAMIENTO DE AGUAS RESIDUALES, EN LA LOCALIDAD REVOLUCIÓN MEXICANA, MUNICIPIO DE VILLACORZO	Construcción	Planta de Tratamiento	1.00	1.00	0.98	97.98	18 437 902.35	21 587 726.53	21 587 725.84	Villa Corzo	Revolución Mexicana	4 471	4 199	8 670	
CONSTRUCCIÓN DE LA PLANTA DE TRATAMIENTO DE AGUAS RESIDUALES EN LA LOCALIDAD CRISTOBAL OBREGÓN, MUNICIPIO DE VILLAFLORES	Construcción	Planta de Tratamiento	1.00	1.00	0.00	0.00	21 371 003.41	0.00	0.00	Villaflores	Cristóbal Obregón	0	0	0	
CONSTRUCCIÓN DE LA PLANTA DE TRATAMIENTO DE AGUAS RESIDUALES (AMPLIACIÓN) EN LA LOCALIDAD 1RO. DE MAYO, MUNICIPIO DE VILLA CORZO	Ampliación	Planta de Tratamiento	1.00	1.00	0.00	0.00	12 735 991.53	0.00	0.00	Villa Corzo	1ro. de Mayo	0	0	0	
CONSTRUCCIÓN DE COLECTORES Y EMISOR DE LLEGADA A LA PLANTA DE TRATAMIENTO DE AGUAS RESIDUALES, EN LA CABECERA MUNICIPAL DE MOTOZINTLA	Construcción	Obra	1.00	1.00	0.00	0.00	32 627 618.42	0.00	0.00	Motozintla	Motozintla	0	0	0	
CONSTRUCCIÓN DE LA PLANTA DE TRATAMIENTO DE AGUAS RESIDUALES EN LA LOCALIDAD TRES PICOS, MUNICIPIO DE TONALÁ	Construcción	Planta de Tratamiento	1.00	1.00	1.00	100.00	45 154 099.36	44 804 907.32	44 804 907.32	Tonalá	Tres Picos	2 149	2 031	4 180	
CONSTRUCCIÓN DEL SISTEMA DE ALCANTARILLADO SANITARIO (1 DE 2 ETAPAS), EN LA LOCALIDAD EL SABINAL, MUNICIPIO DE SIMOJOVEL	Construcción	Obra	1.00	1.00	0.00	0.00	16 627 618.42	0.00	0.00	Simojovel	El Sabinal	0	0	0	
CONSTRUCCIÓN DE LA PLANTA DE TRATAMIENTO DE AGUAS RESIDUALES EN LA LOCALIDAD SAN PEDRO BUENAVISTA, MUNICIPIO DE VILLACORZO	Construcción	Planta de Tratamiento	1.00	1.00	0.98	97.50	23 385 536.32	20 717 477.40	20 717 477.40	Villa Corzo	San Pedro Buenavista	5 144	4 778	9 922	
CONSTRUCCIÓN DE COLECTOR DE AGUAS RESIDUALES Y EMISOR DE LLEGADA A LA PLANTA DE TRATAMIENTO DE AGUAS RESIDUALES (2 DE 2 ETAPAS), EN LA CABECERA MUNICIPAL DE CHAMULA	Construcción	Obra	1.00	1.00	0.00	0.00	9 001 059.27	0.00	0.00	Chamula	Chamula	0	0	0	
AMPLIACIÓN DEL SISTEMA DE ALCANTARILLADO SANITARIO Y SANEAMIENTO, EN LA CABECERA MUNICIPAL DE NICOLÁS RUÍZ	Ampliación	Obra	1.00	1.00	0.80	80.00	43 290 183.57	40 756 062.00	40 756 062.00	Nicolás Ruíz	Nicolás Ruíz	2 325	2 440	4 765	
CONSTRUCCIÓN DE LA PLANTA DE TRATAMIENTO DE AGUAS RESIDUALES, EN LA LOCALIDAD UNIÓN ZARAGOZA, MUNICIPIO DE JITOTOL	Construcción	Planta de Tratamiento	1.00	1.00	0.99	98.72	5 643 529.17	5 425 641.29	5 425 641.29	Jitotol	Unión Zaragoza	377	405	782	
CONSTRUCCIÓN DE LA PLANTA DE TRATAMIENTO DE AGUAS RESIDUALES, EN LA LOCALIDAD CRUZTÓN (BARRIO JECH METIC), MUNICIPIO DE CHAMULA	Construcción	Planta de Tratamiento	1.00	1.00	0.74	74.05	6 373 283.82	6 248 478.21	6 248 478.21	Chamula	Cruztón	0	0	0	









## INDICADORES DE RESULTADOS

Ente Público: Comisión de Caminos e Infraestructura Hidráulica

Página 6 de 17

SUBFUNCIÓN / TIPO DE PROYECTO	UNIDAD DE MEDIDA	METAS				PRESUPUESTO APROBADO (PESOS)	PRESUPUESTO MODIFICADO (PESOS)	PRESUPUESTO DEVENGADO (PESOS)	BENEFICIARIOS				
		PROGRAM. ANUAL	MODIF. ANUAL	ALCANZ. AL PERIODO	% CUMPLIM./MODIF.				MUNICIPIO	LOCALIDAD	MUJER	HOMBRE	PERSONA
<b>VIVIENDA Y SERVICIOS A LA COMUNIDAD</b>													
<b>ABASTECIMIENTO DE AGUA</b>													
CONSTRUCCIÓN DEL SISTEMA DE AGUA POTABLE PARA LA LOCALIDAD LÁZARO CÁRDENAS, MUNICIPIO DE IXTAPANGAJOYA Construcción	Sistema	1.00	1.00	1.00	100.00	12 914 548.12	12 009 996.00	12 009 996.00	Ixtapangajoya	Ixtapangajoya	357	358	715
CONSTRUCCIÓN DEL SISTEMA DE AGUA POTABLE PARA LAS LOCALIDADES TZAJALCHÉN Y TZAJALCHÉN LL, MUNICIPIO DE CHAMULA Construcción	Sistema	1.00	1.00	0.00	0.00	8 967 892.52	0.00	0.00	Chamula	Tzajalchen	0	0	0
AMPLIACIÓN DEL SISTEMA DE AGUA POTABLE, EN LA CABECERA MUNICIPAL DE CHANAL Ampliación	Sistema	1.00	1.00	0.99	99.00	60 290 710.97	57 671 193.00	57 671 193.00	Chanal	Chanal	4 846	4 687	9 533
AMPLIACIÓN DEL SISTEMA DE AGUA POTABLE, EN LA LOCALIDAD CHALAM, MUNICIPIO DE MITONTIC Ampliación	Obra	1.00	1.00	0.00	0.00	35 006 751.46	0.00	0.00	Mitontic	Chalam	0	0	0
CONSTRUCCIÓN DEL SISTEMA DE AGUA POTABLE, PARA LA LOCALIDAD TZAJALCHÉN, MUNICIPIO DE CHAMULA Construcción	Sistema	1.00	1.00	1.00	100.00	0.00	7 062 660.00	7 062 660.00	Chamula	Tzajalchén	284	210	494
CONSTRUCCIÓN DE LA RED DE DISTRIBUCIÓN Y TOMAS DOMICILIARIAS EN LA LOCALIDAD TZAJALCHÉN II, MUNICIPIO DE CHAMULA Construcción	Sistema	1.00	1.00	1.00	100.00	0.00	1 794 385.96	1 794 385.96	Chamula	Tzajalchén II	144	116	260
SUMINISTRO E INSTALACIÓN DE EQUIPOS DE BOMBEO Y CONTROL DE LA OBRA DE CAPTACIÓN SANTO DOMINGO A LA PLANTA POTABILIZADORA LOS PÁJAROS, EN TUXTLA GUTIÉRREZ Suministro e Instalación	Pieza	26.00	26.00	25.74	99.00	0.00	56 518 032.91	56 518 032.91	Tuxtla Gutiérrez	Tuxtla Gutiérrez	362 488	241 659	604 147
REHABILITACIÓN DE LA CAPTACIÓN Y LÍNEA DE CONDUCCIÓN (1,100.00 M.L.) DEL SISTEMA DE AGUA POTABLE, EN LA LOCALIDAD DE CHALAM, MUNICIPIO DE MITONTIC Rehabilitación	Sistema	1.00	1.00	1.00	100.00	0.00	4 425 010.39	4 425 010.39	Mitontic	Chalam	609	596	1 205
CONSTRUCCIÓN DE LÍNEA DE ELECTRIFICACIÓN AÉREA DEL SISTEMA DE AGUA POTABLE, EN LA LOCALIDAD JERICÓ (PORVENIR), MUNICIPIO DE EL PARRAL Construcción	Obra	1.00	1.00	0.70	70.00	0.00	8 502 833.56	8 502 833.56	El Parral	Jericó (Porvenir)	0	0	0
REHABILITACIÓN Y AMPLIACIÓN DEL SISTEMA DE AGUA POTABLE EN LA CABECERA MUNICIPAL DE VENUSTIANO CARRANZA Ampliación y rehabilitación	Sistema	1.00	1.00	0.99	99.00	0.00	67 265 728.22	67 265 728.22	Venustiano Carranza	Venustiano Carranza	8 281	7 863	16 144
CONSTRUCCIÓN DEL SISTEMA DE AGUA POTABLE, EN LA LOCALIDAD JERICÓ (PORVENIR), MUNICIPIO DE EL PARRAL. Construcción	Sistema	1.00	1.00	0.98	98.00	0.00	33 165 542.95	33 165 542.95	El Parral	Jericó (Porvenir)	1 259	1 232	2 491
REHABILITACIÓN DEL SISTEMA DE AGUA POTABLE, EN LA CABECERA MUNICIPAL DE ZINACANTÁN Rehabilitación	Sistema	1.00	1.00	0.95	95.00	0.00	11 205 966.98	11 205 966.98	Zinacantán	Zinacantán	2 982	2 593	5 575
CONSTRUCCIÓN DEL SISTEMA DE AGUA POTABLE EN LA LOCALIDAD CARMEN ZACATAL (BARRIO LOS PINOS), MUNICIPIO DE JITOTOL Construcción	Obra	1.00	1.00	0.00	0.00	8 074 750.43	0.00	0.00	Jitotol	Carmen Zacatal	0	0	0
RECONSTRUCCIÓN Y AMPLIACIÓN DEL SISTEMA DE AGUA POTABLE (1 DE 2 ETAPAS), EN LA CABECERA MUNICIPAL DE OCOTEPEC Reconstrucción	Obra	1.00	1.00	0.00	0.00	45 838 346.87	0.00	0.00	Ocotepec	Ocotepec	0	0	0
ELABORACIÓN DE ESTUDIO Y PROYECTO EJECUTIVO PARA LA REHABILITACIÓN Y AMPLIACIÓN DEL SISTEMA DE AGUA POTABLE, DE LA LOCALIDAD VENUSTIANO CARRANZA, MUNICIPIO DE TUMBALA Estudio y Proyecto	Proyecto	1.00	1.00	1.00	100.00	0.00	350 000.00	350 000.00	Tumbalá	Venustiano Carranza	428	454	882
CONSTRUCCIÓN DE 25 TANQUES INDIVIDUALES DE CAPTACIÓN PLUVIAL DE FERROCEMENTO, EN LA LOCALIDAD 13 DE AGOSTO, MUNICIPIO DE OCOSINGO Construcción	Tanque	25.00	25.00	25.00	100.00	0.00	2 771 108.99	2 564 291.72	Ocosingo	13 de Agosto	44	40	84
PERFORACIÓN, AFORO Y ESTUDIO DE CALIDAD DE AGUA DE POZO PROFUNDO DE HASTA 150 METROS DE PROFUNDIDAD, EN LA LOCALIDAD SIBERIA, MUNICIPIO CHANAL Perforación	Sistema	1.00	1.00	0.96	96.00	0.00	4 239 243.49	4 239 243.49	Chanal	Siberia	617	644	1 261
ELABORACIÓN DE ESTUDIO Y PROYECTO EJECUTIVO PARA LA REHABILITACIÓN Y AMPLIACIÓN DEL SISTEMA DE AGUA POTABLE DE LA LOCALIDAD FRONTERA COROZAL, MUNICIPIO DE OCOSINGO Estudio y Proyecto	Proyecto	1.00	1.00	1.00	100.00	0.00	700 000.00	700 000.00	Ocosingo	Frontera Corozal	3 053	3 058	6 111





## INDICADORES DE RESULTADOS

Ente Público: Comisión de Caminos e Infraestructura Hidráulica

Página 9 de 17

SUBFUNCIÓN / TIPO DE PROYECTO	UNIDAD DE MEDIDA	METAS				PRESUPUESTO APROBADO (PESOS)	PRESUPUESTO MODIFICADO (PESOS)	PRESUPUESTO DEVENGADO (PESOS)	BENEFICIARIOS											
		PROGRAM. ANUAL	MODIF. ANUAL	ALCANZ. AL PERIODO	% CUMPLIM/ MODIF.				MUNICIPIO	LOCALIDAD	MUJER	HOMBRE	PERSONA							
<b>TRANSPORTE</b>																				
<b>TRANSPORTE POR CARRETERA</b>											<b>1 150 618 472.27</b>	<b>2 676 280 772.56</b>	<b>2 672 725 522.64</b>							
<b>PROYECTOS DE INVERSIÓN:</b>																				
INDIRECTOS DE OBRAS DE INFRAESTRUCTURA CARRETERA (FISE) Supervisión	Pago	1.00	1.00	1.00	100.00	0.00	123 578.28	123 578.28	Cobertura Estatal	Cobertura Estatal	8 058	7 186	15 244							
MODERNIZACIÓN Y AMPLIACIÓN DEL CAMINO: E.C. KM. 15 + 540 (CHALCHIHUITÁN – TSACUCUN) – JOLTEALAL, TRAMO: KM. 0+000 AL KM. 27+570; SUBTRAMO: KM. 4+000 AL KM. 5+000 Modernización del subtramo: Km. 4+000 al Km. 5+000	Pago	1.00	1.00	1.00	100.00	0.00	5 824.85	5 824.85	Chalchihuitán	Chalchihuitán	9 208	9 042	18 250							
INDIRECTOS DE OBRAS DE INFRAESTRUCTURA CARRETERA (SCT) Supervisión	Pago	1.00	1.00	1.00	100.00	0.00	49 157.04	49 157.04	Cobertura Estatal	Cobertura Estatal	8 058	7 186	15 244							
INDIRECTOS DE OBRAS DE INFRAESTRUCTURA CARRETERA (FONREGIÓN) Supervisión	Pago	1.00	1.00	1.00	100.00	0.00	174 320.79	174 320.79	Cobertura Estatal	Cobertura Estatal	8 058	7 186	15 244							
CAMINO: FAJA DE ORO - ITURBIDE - EL ÁGUILA, TRAMO: KM. 0+000 - KM. 13+800 Reconstrucción del Subtramo: km. 6+200 - km. 13+800 (t.a.)	Kilómetro	7.60	7.60	7.60	100.00	28 028 908.60	27 294 443.00	27 294 085.32	Cacahoatán	Faja De Oro	26 182	24 906	51 088							
RECONSTRUCCIÓN DEL CAMINO: JULIÁN GRAJALES - EL PARRAL, TRAMO: KM. 17+000 - KM. 33+800 Reconstrucción del Tramo: km. 17+000 al km. 33+800 (t.a.)	Kilómetro	16.80	16.80	16.80	100.00	34 351 649.34	33 466 660.65	33 466 638.95	El Parral	Varias	7 757	7 591	15 348							
CAMINO: CHICOMUSELO - RIZO DE ORO, TRAMO: KM. 0+000 AL KM. 36+800 Reconstrucción del Subtramo: km. 11+000 al km. 22+200 (t.a.)	Kilómetro	11.20	11.20	11.20	100.00	28 794 524.40	27 478 178.56	27 478 149.00	Chicomuselo	Chicomuselo	19 499	19 241	38 740							
REHABILITACIÓN DEL CAMINO: NICOLÁS BRAVO - LA GLORIA, TRAMO: KM. 0+000 - KM. 8+400 (T.A.) Rehabilitación del tramo: km. 0+000 - km. 8+400 (t.a.)	Kilómetro	8.40	8.40	7.14	85.00	10 921 851.56	10 196 115.17	10 196 115.17	Ixtapangajoya	La Gloria	2 985	3 070	6 055							
REHABILITACIÓN DEL CAMINO: ESTACIÓN PALENQUE - LA LIBERTAD, TRAMO: KM. 0+000 - KM. 37+300, SUBTRAMO: KM. 24+000 - KM 33+000 Reconstrucción del subtramo: km. 24+000 - km 33+000	Kilómetro	9.00	9.00	9.00	100.00	54 397 503.50	42 050 032.26	42 050 032.26	La Libertad	La Libertad	2 779	2 688	5 467							
CAMINO: VILLA CORZO - MONTERREY, TRAMO: KM. 0+000 - KM. 19+200 Reconstrucción del Tramo km. 0+000 - km. 10+000 (t.a.)	Kilómetro	19.20	19.20	19.20	100.00	34 886 168.08	34 481 888.49	34 481 770.75	Villa Corzo	Monterrey	36 406	35 022	71 428							
CAMINO: TUXTLA CHICO – SECCIÓN MARGARITAS (SANTA ROSA)-CACAOATÁN, TRAMO: KM. 0+000 – KM. 5+800 Reconstrucción De Tramo km. 0+000 - km. 5+800 (t.a.)	Kilómetro	5.80	5.80	5.80	100.00	31 977 974.09	15 460 480.01	15 460 422.85	Tuxtla Chico	Sección Margaritas (Santa Rosa)	23 997	22 650	46 647							
RECONSTRUCCIÓN DEL CAMINO: LA INDEPENDENCIA - LA CONCORDIA, TRAMO: KM. 0+000 - KM. 18+000 (T.A.) Reconstrucción del Tramo: km. 0+000 - km. 18+000 (t.a.)	Kilómetro	18.00	18.00	18.00	100.00	43 608 139.40	42 683 355.09	42 683 230.64	La Concordia	La Concordia	25 421	25 714	51 135							
RECONSTRUCCIÓN DEL CAMINO: CHICOASÉN - TECPATAN - MALPASO, TRAMO: KM. 0+000 - KM. 98+200 (T.A.) Reconstrucción del Tramo: km. 0+000 al km. 98+200 En (t.a.)	Kilómetro	98.20	98.20	0.00	0.00	26 932 046.46	0.00	0.00	Tecpatán	Tecpatan	0	0	0							
REHABILITACIÓN DEL CAMINO: E.C. KM. 161.3 (PUEBLO NUEVO - RINCON CHAMULA) - SAN FELIPE, TRAMO: KM. 0+000 - KM. 5+600 (T.A.) Reconstrucción del Tramo: Km. 0+000 - Km. 5+600 (t.a.)	Kilómetro	5.60	5.60	0.00	0.00	13 954 079.62	0.00	0.00	Rincón Chamula San Pedro	Rincón Chamula San Pedro	0	0	0							
REHABILITACIÓN DEL CAMINO RURAL: E.C. (ÁNGEL ALBINO CORZO - FINCA PRUSIA) - PIEDRA BLANCA - MONTERREY, TRAMO: KM. 0+000 - KM. 11+000 (T.A.) Rehabilitación del tramo: km. 0+000 - km. 11+000 (t.a.)	Kilómetro	11.00	11.00	9.35	85.00	17 987 716.51	16 620 036.00	16 620 036.00	La Concordia	Monterrey	25 421	25 714	51 135							
CAMINO RURAL: RÍA. RINCONCITO - ENTRONQUE SAN JUAN EL ALTO GIL PÉREZ, TRAMO: KM. 0+000 - KM. 11+200 Mantenimiento del Tramo km. 0+000 - km. 11+200 (t.a.)	Kilómetro	11.20	11.20	0.00	0.00	37 647 009.66	0.00	0.00	Juárez	Varias	0	0	0							
CAMINO RURAL: GALEANA 1A. - PALESTINA, TRAMO: KM. 0+000 - KM. 3+800 Mantenimiento del Tramo km. 0+000 - km. 3+800 (t.a.)	Kilómetro	3.80	3.80	0.00	0.00	20 271 466.74	0.00	0.00	Juárez	Palestina	0	0	0							
REHABILITACIÓN DEL CAMINO: YAJALÓN - LÁZARO CÁRDENAS, TRAMO: KM. 0+000 - KM. 6+500 (T.A.) Reconstrucción del tramo: km. 0+000 - km. 6+500 (t.a.)	Kilómetro	6.50	6.50	0.00	0.00	11 259 656.60	0.00	0.00	Yajalón	Lázaro Cárdenas	0	0	0							
REHABILITACIÓN DEL CAMINO: E.C. (PUEBLO NUEVO - JITOTOL) - ARROYO GRANDE - EJIDO SONORA, TRAMO: KM. 0+000 - KM. 7+560, SUBTRAMO: KM. 5+000 - KM. 6+500 Rehabilitación del tramo: km. 5+000 - km. 6+500	Kilómetro	1.50	1.50	1.43	95.00	9 888 157.06	9 610 539.00	9 610 539.00	Pueblo Nuevo Solistahuacán	Sonora	14 323	13 296	27 619							
RECONSTRUCCIÓN DEL CAMINO: E.C. (ICALUMTIC - ALDAMA); TRAMO: KM. 0+000 AL KM. 7+080; SUBTRAMO: KM. 4+500 AL KM. 6+200 Reconstrucción del subtramo: km. 4+500 al km. 6+200 (t.a.)	Kilómetro	1.50	1.50	1.50	100.00	0.00	4 068 965.52	4 068 843.57	Aldama	Yolonhuitz	3 773	3 489	7 262							







## INDICADORES DE RESULTADOS

Ente Público: Comisión de Caminos e Infraestructura Hidráulica

Página 13 de 17

SUBFUNCIÓN / TIPO DE PROYECTO	UNIDAD DE MEDIDA	METAS				PRESUPUESTO APROBADO (PESOS)	PRESUPUESTO MODIFICADO (PESOS)	PRESUPUESTO DEVENGADO (PESOS)	BENEFICIARIOS				
		PROGRAM. ANUAL	MODIF. ANUAL	ALCANZ. AL PERIODO	% CUMPLIM./MODIF.				MUNICIPIO	LOCALIDAD	MUJER	HOMBRE	PERSONA
<b>TRANSPORTE</b>													
<b>TRANSPORTE POR CARRETERA</b>													
REHABILITACIÓN DEL CAMINO: TUXTLA - PORTILLO ZARAGOZA; TRAMO: KM. 0+000 - KM. 76+500, SUBTRAMO: KM. 18+500 - KM. 65+000 (T.A.) Rehabilitación del subtramo: km. 18+500 - km. 65+000 (t.a)	Kilómetro	6.56	6.56	6.04	92.00	0.00	35 598 526.42	35 598 526.42	Villaflores	Jesus Maria Garza	4 070	3 980	8 050
RECONSTRUCCIÓN DEL CAMINO: CHICOMUSELO - E.C. (TUXTLA - LA ANGOSTURA), TRAMO: KM. 0+000 - KM. 191+000 (T.A.) Reconstrucción del subtramo: km. 64+000 - km. 191+000 (t.a.)	Kilómetro	33.50	33.50	21.78	65.00	0.00	163 851 906.00	163 851 906.00	Villa Corzo	Villa Corzo	0	0	0
RECONSTRUCCIÓN DEL CAMINO RURAL: BERRIOZÁBAL – EJIDO LAS MARAVILLAS, TRAMO: KM. 0+000 - KM. 29+000, SUBTRAMO: KM. 11+690 - KM. 15+529 (T.A.) Reconstrucción del subtramo: km. 11+690 - km. 15+529 (t.a)	Kilómetro	3.83	3.83	3.26	85.00	0.00	7 239 246.00	7 239 246.00	Berriozábal	Las Maravillas	686	707	1 393
CAMINO: REFORMA - CRISTO REY, TRAMO: KM. 0+000 - KM. 14+800 Mantenimiento del subtramo: km. 1+600 - km. 1+800 Evaluación del subtramo: km. 1+600 - km. 1+800	Metro Lineal	200.00	200.00	120.00	60.00	0.00	1 010 235.58	1 009 939.10	Reforma	Cristo Rey	0	0	0
PROGRAMA DE SUPERVISIÓN PARA OBRAS DE INFRAESTRUCTURA CARRETERA (INGRESOS ESTATALES) Supervisión	Supervisión	1.00	1.00	1.00	100.00	0.00	4 956 533.94	3 949 818.46	Cobertura Estatal	Cobertura Estatal	6 032	5 524	11 556
RECONSTRUCCIÓN DEL CAMINO: E.C. (VENUSTIANO CARRANZA - PUJILITIC) - LOS CERRITOS (RAICES), TRAMO: KM. 0+000 - KM. 4+000 Reconstrucción del tramo: 0+000 - km. 4+000	Kilómetro	4.00	4.00	2.20	55.00	0.00	21 691 331.70	21 691 331.70	Venustiano Carranza	Los Cerritos (Raices)	0	0	0
RECONSTRUCCIÓN DEL CAMINO: E.C. (ARRIAGA – TAPACHULA) – JOAQUÍN MIGUEL GUTIÉRREZ – LAS BRISAS; TRAMO: KM. 0+000 – KM. 12+800 (T.A.) Reconstrucción del tramo: km. 0+000 - km. 12+800 (t.a)	Kilómetro	12.80	12.80	7.42	58.00	0.00	13 960 584.00	13 960 584.00	Pijjiapan	Las Brisas	0	0	0
RECONSTRUCCIÓN DEL CAMINO: LOS RANCHOS - CORRALITO - E.C. YALTEM, TRAMO: KM. 12+017 - KM. 12+296 Reconstrucción del tramo: km.12+017 - km. 12+296	Kilómetro	0.28	0.28	0.28	100.00	0.00	3 294 356.91	3 294 356.91	Chamula	Corralito	309	270	579
PROGRAMA DE SUPERVISIÓN PARA OBRAS DE INFRAESTRUCTURA CARRETERA (ISR PARTICIPABLE ESTATAL) Supervisión para Obras de Infraestructura Carretera	Supervisión	1.00	1.00	1.00	100.00	0.00	126 435.23	0.00	Cobertura Estatal	Cobertura Estatal	686	707	1 393
RECONSTRUCCIÓN DEL CAMINO RURAL: JESÚS MARÍA GARZA - EL PORTILLO, TRAMO: KM. 0+000 - KM. 15+500 (T.A.) Reconstrucción del tramo: km. 0+000 - km. 15+500 (t.a)	Kilómetro	15.50	15.50	9.30	60.00	0.00	15 000 000.00	15 000 000.00	Villaflores	El Portillo	0	0	0
RECONSTRUCCIÓN DEL CAMINO: CINTALAPA - GRAL. RAFAEL CAL Y MAYOR, TRAMO: KM. 0+000 - KM. 62+000 Reconstrucción del subtramo: km. 37+000 - km. 39+000 (t.a)	Metro Lineal	20.00	20.00	19.64	98.20	0.00	728 150.28	728 150.28	Cintalapa	Cintalapa de Figueroa	25 651	23 550	49 201
REHABILITACIÓN DEL CAMINO: E.C. (ARRIAGA - TAPACHULA) - ADOLFO RUIZ CORTÍNEZ - NUEVA COSTA RICA, TRAMO: KM. 0+000 - KM. 6+700; SUBTRAMO: KM. 0+000 - KM. 5+120 (T.A.) Rehabilitación del subtramo: km. 0+000 - km. 5+120 (t.a)	Kilómetro	5.12	5.12	5.12	100.00	0.00	9 999 752.17	9 840 424.43	Mapastepec	Nueva Costa Rica	265	250	515
CONSERVACIÓN DEL CAMINO: E.C. KM. 11+300 (TUXTLA - LA ANGOSTURA) - ACCESO AL AEROPUERTO INTERNACIONAL "ANGEL ALBINO CORZO", TRAMO: KM. 0+000 - KM. 12+100 (T.A.) Conservación del tramo: km. 0+000 - km 12+100 (t.a)	Kilómetro	12.10	12.10	12.10	100.00	0.00	1 500 000.00	1 500 000.00	Chiapa de Corzo	Chiapa de Corzo	28 786	27 145	55 931
CAMINO: E.C. SANTA TERESA - SAN MANUEL, TRAMO: KM. 0+000 - KM. 27+800 (T.A.) Mantenimiento del tramo: km. 0+000 - km. 27+800 (t.a)	Kilómetro	1.20	1.20	0.73	61.00	0.00	9 981 408.87	9 861 846.93	Juárez	Santa Teresa 2da. Sección	0	0	0
RECONSTRUCCIÓN DEL CAMINO RURAL: CHESPAL VIEJO - AGUA CALIENTE, TRAMO: KM. 0+000 - KM. 11+600 (T.A.) Reconstrucción del tramo: km. 0+000 - km. 11+600 (t.a)	Kilómetro	11.60	11.60	5.80	50.00	0.00	10 041 924.66	10 041 924.66	Cacahoatán	Agua Caliente	0	0	0
CAMINO: E.C. (ESTACIÓN JUAREZ - OSTUACAN) - NUEVO XOCHIMILCO - PEÑITAS, TRAMO: KM. 0+000 - KM. 16+000 (T.A.) Mantenimiento del tramo: km. 0+000 - km. 16+000 (t.a.)	Kilómetro	16.00	16.00	9.28	58.00	0.00	5 287 089.25	5 287 089.25	Ostuacán	Nuevo Xochimilco	0	0	0
CONSTRUCCIÓN DEL CAMINO: E.C. (ICALUMTIC – ALDAMA), TRAMO: KM. 0+000 – KM. 7+120, SUBTRAMO: KM. 6+200 KM. 7+120 Modernización del subtramo: km. 6+200 - km. 7+120	Kilómetro	0.92	0.92	0.76	82.99	14 223 027.36	13 215 885.56	13 215 885.56	Aldama	Yolonhuitz	3 773	3 489	7 262
CONSTRUCCIÓN DEL CAMINO: E.C. (AGUSTÍN RUBIO - IGNACIO ZARAGOZA) - CERRO LAS CAMPANAS - VILLAFLORES - SAN LORENZO - REFORMA Y PLANADA, TRAMO: KM. 0+000 - KM. 27+000; SUBTRAMO: KM. 17+600 - KM. 19+000 Modernización del subtramo: km. 17+600 - km. 19+000	Kilómetro	1.40	1.40	0.00	0.00	21 227 793.29	0.00	0.00	Amatán	Amatán	0	0	0
CONSTRUCCIÓN DEL CAMINO: JALTENANGO – QUERETARO, TRAMO: KM. 0+000 – KM. 6+000, SUBTRAMO KM. 1+700 – KM. 2+700 Modernización del subtramo: km. 1+700 – km. 2+700	Kilómetro	1.00	1.00	1.00	100.00	10 118 750.73	9 992 966.86	9 992 966.86	Ángel Albino Corzo	Querétaro	15 680	15 565	31 245







## INDICADORES DE RESULTADOS

Ente Público: Comisión de Caminos e Infraestructura Hidráulica

Página 16 de 17

SUBFUNCIÓN / TIPO DE PROYECTO	UNIDAD DE MEDIDA	METAS				PRESUPUESTO APROBADO (PESOS)	PRESUPUESTO MODIFICADO (PESOS)	PRESUPUESTO DEVENGADO (PESOS)	BENEFICIARIOS				
		PROGRAM. ANUAL	MODIF. ANUAL	ALCANZ. AL PERIODO	% CUMPLIM/ MODIF.				MUNICIPIO	LOCALIDAD	MUJER	HOMBRE	PERSONA
<b>TRANSPORTE</b>													
<b>TRANSPORTE POR CARRETERA</b>													
CONSTRUCCIÓN DEL CAMINO: OXCHUC - CRUZTON - SAN JUAN CANCUC - GUAQUITEPEC - SITALA, TRAMO: KM. 29+500 = 3+500 AL KM. 58+000 = 32+000; SUBTRAMO: KM. 13+500 AL KM. 15+000 Construcción del subtramo: Km. 13+500 al Km. 15+000	Kilómetro	1.50	1.50	1.41	93.91	21 184 003.42	20 242 178.62	20 242 178.62	Chilón	Varias	72 009	70 404	142 413
CAMINO: SAN MIGUEL LA SARDINA - ADOLFO RUIZ CORTINEZ, TRAMO: KM. 0+000 - KM. 6+000 Construcción del subtramo: km. 1+000 - km. 2+000	Kilómetro	1.00	1.00	0.65	65.19	0.00	11 958 357.02	11 958 203.52	Tecpatán	Tecpatán	0	0	0
CONSTRUCCIÓN DE PUENTE DE CAJÓN DE CONCRETO DE 12 M.L., UBICADO EN EL KM. 1+350.71, SOBRE EL CAMINO: E.C. (CHENALHÓ - PANTELHÓ) - BODEGA DE CAFE MAYA WINIC - QUESHTIC CENTRO Construcción de Puente de Cajón de Concreto de 12 M.L.	Metro Lineal	12.00	12.00	12.00	100.00	0.00	8 474 404.50	8 474 214.84	Chenalhó	Queshtic	20 637	20 058	40 695
CONSTRUCCIÓN DEL CAMINO: JOLTZEMEN - YUTBASH, TRAMO: KM. 0+000 - KM. 8+120; SUBTRAMO: KM. 4+440 - KM. 5+756.67 Construcción del subtramo: km. 4+440 - km. 5+756.67	Kilómetro	1.31	1.31	1.31	100.00	0.00	15 769 859.47	15 769 859.47	Chamula	Yutbash	52 148	44 751	96 899
AMPLIACIÓN DEL TRAMO: LA ANGOSTURA - SAN FRANCISCO PUJILTIC (CUARTA ETAPA), TRAMO: KM. 0+000 - KM. 44+040 Construcción del puente vehicular "Shponia" de 25.00 M.L., ubicado en el km. 42+602.10	Kilómetro	11.04	11.04	10.49	95.00	0.00	424 555 073.31	424 555 073.31	Venustiano Carranza	Venustiano Carranza	36 065	35 771	71 836
CONSTRUCCIÓN DEL CAMINO: E.C. KM. 10+000 DEL TRAMO: (CRUZTON - LAS OLLAS) - CHILIMJOVELTIC, TRAMO: KM. 0+000 - KM. 8+640, SUBTRAMO: KM. 2+750 - KM. 3+750 Modernización del subtramo: km. 2+750 - km. 3+750	Kilómetro	1.00	1.00	0.86	85.82	0.00	11 161 695.28	11 161 695.28	Chamula	Chilimjoveltic	52 148	44 751	96 899
CONSTRUCCIÓN DEL CAMINO: E.C. (LAGOS DE MONTEBELLO - MARQUÉS DE COMILLAS) - JERUSALÉN - GUADALUPE TEPEYAC, TRAMO: KM. 0+000 - KM. 25+000, SUBTRAMO: KM. 4+000 - KM. 7+000 Construcción del subtramo: km. 4+000 - km. 7+000	Kilómetro	3.00	3.00	1.87	62.24	0.00	33 374 483.98	33 374 483.98	Las Margaritas	Nuevo Santo Tomas	0	0	0
CONSTRUCCIÓN DEL CAMINO: E.C. (SANTA ROSA - FRONTERA MEXIQUITO) - RAMAL ONILJA TZAJALNICH, TRAMO: KM. 0+000 - KM. 4+120, SUBTRAMO: KM. 0+000 - 1+000 Construcción del subtramo: km. 0+000 - km. 1+000	Kilómetro	1.00	1.00	0.64	64.00	0.00	11 729 415.86	11 729 415.86	Chanal	Tzajalnich	0	0	0
CONSTRUCCIÓN DEL CAMINO: SOLOSUCHIAPA - ÁLVARO OBREGÓN, TRAMO: KM. 0+000 - KM. 8+500, SUBTRAMO: KM. 0+000 - KM. 1+000 Construcción subtramo: km. 0+000 - km. 1+000	Kilómetro	1.00	1.00	0.26	26.00	0.00	8 573 754.47	8 573 754.47	Solosuchiapa	Álvaro Obregón	0	0	0
CONSTRUCCIÓN DEL CAMINO A SAN JOSÉ CUSHIPAC, TRAMO: KM. 0+000 - KM. 5+472.04, SUBTRAMO: KM. 0+000 - KM. 1+000 Construcción del subtramo: km. 0+000 - km. 1+000	Kilómetro	1.00	1.00	0.68	68.00	0.00	10 688 696.00	10 688 696.00	Tecpatán	San José Cushiapac	0	0	0
AMPLIACIÓN DEL TRAMO: LA ANGOSTURA - SAN FRANCISCO PUJILTIC (TERCERA ETAPA); TRAMO: KM. 0+000 - KM. 44+040 Construcción de obras complementarias del paso superior vehicular de 25.00 ml., ubicado en el km. 29+270 (obra eléctrica)	Obra	1.00	1.00	1.00	100.00	0.00	6 610 206.64	6 610 206.64	Venustiano Carranza	Venustiano Carranza	8 281	7 863	16 144
CONSTRUCCIÓN DEL CAMINO: DESVIÓ SALVADOR - EMBARCADERO JERICÓ - LOMA BONITA, TRAMO: KM. 0+000 - KM. 17+200, SUBTRAMO: KM. 1+078 - KM. 2+078 Construcción del subtramo: km. 1+078 - km. 2+078	Kilómetro	1.00	1.00	0.72	71.60	0.00	10 246 133.00	10 246 133.00	Villa Corzo	El Salvador	0	0	0
CONSTRUCCIÓN DEL CAMINO: PASTE - ELAMBÓ, TRAMO: KM. 0+000 - KM. 2+040, SUBTRAMO: KM. 0+000 - KM. 1+000 Construcción del subtramo: km. 0+000 - km. 1+000	Kilómetro	1.00	1.00	1.00	100.00	0.00	10 529 763.12	10 529 763.12	Zinacantán	Elambo Alto	149	145	294
CONSTRUCCIÓN DEL CAMINO: E.C. (BOCHIL - LUIS ESPINOSA) - ALLENDE ESQUIPULAS, TRAMO: KM. 0+000 - KM. 21+000, SUBTRAMO: KM. 0+000 - KM. 0+500 Construcción del subtramo: km. 0+000 - km. 0+500	Kilómetro	0.50	0.50	0.38	76.18	0.00	6 433 458.00	6 433 458.00	Bochil	Santa Cruz Niho	0	0	0
CONSTRUCCIÓN DEL CAMINO: EL NANCE - PUERTO RICO, TRAMO: KM. 27+000 AL KM. 32+000, SUBTRAMO: KM. 27+000 AL KM. 28+000 Construcción del subtramo: km. 27+000 al km. 28+000	Kilómetro	1.00	1.00	0.59	59.22	0.00	11 626 696.15	11 626 696.15	Altamirano	Puerto Rico	0	0	0
PAVIMENTACIÓN CON CONCRETO MIXTO DEL CAMINO: RINCÓN CHAMULA - LA FLORIDA; TRAMO: KM. 0+000 AL KM. 5+500, SUBTRAMO: KM. 0+600 - KM. 3+250 Pavimentación con concreto mixto	Kilómetro	2.65	2.65	2.62	98.70	0.00	12 555 954.45	12 555 954.45	Rincón Chamula San Pedro	Rincón Chamula	3 634	3 098	6 732
CONSTRUCCIÓN DEL CAMINO: POMPOSO CASTELLANOS - ELOY BORRAS AGUILAR, TRAMO: KM. 0+000 - KM. 10+200, SUBTRAMO: KM. 1+500 - KM. 3+000 Construcción del subtramo: km. 1+500 - km. 3+000	Kilómetro	1.50	1.50	1.43	95.00	0.00	20 574 200.28	20 574 200.28	Cintalapa de Figueroa	Ingeniero Eloy Borrás Aguilar	109	111	220
CONSTRUCCIÓN DEL CAMINO: E.C. (CHALCHIHUITAN - TZACUCUM) - BALUNACO, TRAMO: KM. 0+000 - KM. 7+904, SUBTRAMO: KM. 3+300 - KM. 3+800 Construcción del subtramo: km. 3+300 - km. 3+800	Kilómetro	0.50	0.50	0.30	60.00	0.00	6 339 032.18	6 339 032.18	Chalchihuitán	Balunaco	0	0	0



**GOBIERNO CONSTITUCIONAL DEL ESTADO DE CHIAPAS**
**SECRETARÍA DE HACIENDA  
 PRESUPUESTO DE EGRESOS 2023**
**AVANCE DE CUMPLIMIENTO DE INDICADORES ESTRATÉGICOS  
 ENERO - DICIEMBRE**
**Organismo Público:** 2.1.1.2.1.280 Comisión de Caminos e Infraestructura Hidráulica

Misión				
Ser el organismo público responsable de programar, proyectar, construir, conservar, modernizar y rehabilitar la infraestructura carretera e hidráulica del estado, actuando con eficiencia, eficacia, calidad, honradez y compromiso. Apegándose a las disposiciones legales y lineamientos normativos, así como cumplir en tiempo y forma con las metas programadas.				
Visión				
Consolidarse como un organismo público competitivo y de prestigio en el ámbito de infraestructura carretera e hidráulica que contribuya en el desarrollo y fortalecimiento del estado, al proveer de más y mejores redes carreteras, así como sistemas hidráulicos, logrando con ello elevar el nivel de calidad de vida de los usuarios.				

COMPORTAMIENTO DEL EJERCICIO DEL GASTO					Aprobado (A)	Modificado (B)	Devengado (C)	% Devengado C/B
Fin	F	SF	SSF	Descripción				
				<b>TOTALES</b>	<b>1,941,621,679.89</b>	<b>3,713,049,280.60</b>	<b>3,706,480,251.20</b>	<b>99.82</b>
1				Gobierno	62,606,373.72	140,033,348.65	139,163,613.61	99.38
	2			Justicia	108,653.33	108,653.33	93,494.71	86.05
		4		Derechos Humanos	108,653.33	108,653.33	93,494.71	86.05
			1	Derechos Humanos	108,653.33	108,653.33	93,494.71	86.05
			5	Asuntos Financieros y Hacendarios	62,497,720.39	139,924,695.32	139,070,118.90	99.39
			1	Asuntos Financieros	62,497,720.39	139,924,695.32	139,070,118.90	99.39
			1	Asuntos Financieros	62,497,720.39	139,924,695.32	139,070,118.90	99.39
2				Desarrollo Social	728,396,833.90	896,735,159.39	894,591,114.95	99.76
	1			Protección Ambiental	463,241,101.97	490,020,469.18	489,808,785.03	99.96
		3		Ordenación de Aguas Residuales, Drenaje y Alcantarillado	463,241,101.97	490,020,469.18	489,808,785.03	99.96
			1	Ordenación de Aguas Residuales, Drenaje y Alcantarillado	463,241,101.97	490,020,469.18	489,808,785.03	99.96
			2	Vivienda y Servicios a la Comunidad	265,155,731.93	406,714,690.21	404,782,329.92	99.52
			3	Abastecimiento de Agua	265,155,731.93	406,714,690.21	404,782,329.92	99.52
			1	Abastecimiento de Agua	265,155,731.93	406,714,690.21	404,782,329.92	99.52
3				Desarrollo Económico	1,150,618,472.27	2,676,280,772.56	2,672,725,522.64	99.87
	5			Transporte	1,150,618,472.27	2,676,280,772.56	2,672,725,522.64	99.87
			1	Transporte por Carretera	1,150,618,472.27	2,676,280,772.56	2,672,725,522.64	99.87
			1	Transporte por Carretera	1,150,618,472.27	2,676,280,772.56	2,672,725,522.64	99.87

**GOBIERNO CONSTITUCIONAL DEL ESTADO DE CHIAPAS**
**SECRETARÍA DE HACIENDA  
 PRESUPUESTO DE EGRESOS 2023**
**AVANCE DE CUMPLIMIENTO DE INDICADORES ESTRATÉGICOS  
 ENERO - DICIEMBRE**
**Organismo Público:** 2.1.1.2.1.280 Comisión de Caminos e Infraestructura Hidráulica

Objetivos de Desarrollo Sostenible	
Clave	Descripción
05	Lograr la igualdad entre los géneros y empoderar a todas las mujeres y niñas.
06	Garantizar la disponibilidad de agua y su gestión sostenible y el saneamiento para todos.
09	Construir infraestructuras resilientes, promover la industrialización inclusiva y sostenible y fomentar la innovación.

Metas de los Objetivos de Desarrollo Sostenible		
ODS	No. Meta	Descripción
05	01	Lograr la igualdad entre los géneros y empoderar a todas las mujeres y niñas. Poner fin a todas las formas de discriminación contra todas las mujeres y las niñas en todo el mundo
06	01	Garantizar la disponibilidad de agua y su gestión sostenible y el saneamiento para todos. De aquí a 2030, lograr el acceso universal y equitativo al agua potable a un precio asequible para todos
	02	De aquí a 2030, lograr el acceso a servicios de saneamiento e higiene adecuados y equitativos para todos y poner fin a la defecación al aire libre, prestando especial atención a las necesidades de las mujeres y las niñas y las personas en situaciones de vulnerabilidad
09	01	Construir infraestructuras resilientes, promover la industrialización inclusiva y sostenible y fomentar la innovación. Desarrollar infraestructuras fiables, sostenibles, resilientes y de calidad, incluidas infraestructuras regionales y transfronterizas, para apoyar el desarrollo económico y el bienestar humano, haciendo especial hincapié en el acceso asequible y equitativo para todos

Objetivos del Plan Nacional		
Eje	Objetivo	Descripción
2	06	Bienestar. Promover y garantizar el acceso incluyente al agua potable en calidad y cantidad y al saneamiento, priorizando a los grupos históricamente discriminados, procurando la salud de los ecosistemas y cuencas.
3	06	Desarrollo Económico. Desarrollar de manera transparente, una red de comunicaciones y transportes accesible, segura, eficiente, sostenible, incluyente y moderna, con visión de desarrollo regional y de redes logísticas que conecte a todas las personas, facilite el traslado de bienes y servicios, y que contribuya a salvaguardar la seguridad nacional.

Objetivos del Plan Estatal				
Eje	Tema	Pol. Púb.	Objetivo	Descripción
4	2	02		Desarrollo Económico y Competitividad. Ordenamiento territorial y obras públicas. Infraestructura para el desarrollo social.
		03	01	Incrementar la cobertura de los servicios básicos.
			01	Conectividad territorial.
			01	Mejorar la infraestructura de conectividad territorial.

**GOBIERNO CONSTITUCIONAL DEL ESTADO DE CHIAPAS**  
**SECRETARÍA DE HACIENDA**  
**PRESUPUESTO DE EGRESOS 2023**

**AVANCE DE CUMPLIMIENTO DE INDICADORES ESTRATÉGICOS**  
**ENERO - DICIEMBRE**

**Organismo Público:** 2.1.1.2.1.280 Comisión de Caminos e Infraestructura Hidráulica

Estrategias del Plan Estatal		
Clave Alineación PED	No. Est.	Descripción
420201	02	Ampliar la cobertura de agua entubada.
	03	Incrementar la cobertura de alcantarillado sanitario.
	04	Incrementar la cobertura de tratamiento de aguas residuales.
420301	01	Ampliar la red estatal de caminos y puentes.
	02	Mejorar la red estatal de caminos y puentes.

Programa Sectorial		
Programa	Clave Alineación	Descripción
H	206420201 306420301	Obras Públicas.

Objetivos Estratégicos		
No. Obj.	Clave Alineación	Descripción
1	306420301H	Modernizar y conservar la infraestructura carretera, así como mantener un buen estado en la red de caminos rurales
2	206420201H	Ampliar la cobertura de Agua Potable, Alcantarillado y Saneamiento

**GOBIERNO CONSTITUCIONAL DEL ESTADO DE CHIAPAS**
**SECRETARÍA DE HACIENDA  
 PRESUPUESTO DE EGRESOS 2023**
**AVANCE DE CUMPLIMIENTO DE INDICADORES ESTRATÉGICOS  
 ENERO - DICIEMBRE**
**Organismo Público:** 2.1.1.2.1.280 Comisión de Caminos e Infraestructura Hidráulica

Indicadores Estratégicos														
No. Obj	No. Ind	Tipo y Dimensión	Unidad de Medida	Nombre del Indicador	Descripción Cualitativa (Numerador / Denominador)	Año y Valor de Línea Base	Denominador ( A )	Total Numerador	Programado ( B )				Avances	
									Modificado ( C )				Efic. del Ejer. D/C	Meta Indic. D/A
									Alcanzado ( D )					
									Trimestres					
				I	II	III	IV							
1	1	Estratégico Eficacia	Kilómetro	Porcentaje de mejoras en modernización de infraestructura carretera	Número de kilometros de caminos modernizados / Total de kilometros programados de caminos a modernizar	2023 250.00	250.00	250.00	62.50	62.50	62.50	62.50	96.13%	96.13%
								250.00	62.50	62.50	62.50			
								240.32	0.00	0.35	80.05	159.92		
2	1	Estratégico Eficacia	Habitante	Porcentaje de ampliación de la cobertura de agua entubada	Población beneficiada con servicios básicos de agua entubada / Total de la población carente de servicios básicos a beneficiar en el sexenio	2023 18,467.00	1,941,297.00	18,467.00	1,398.00	8,393.00	5,875.00	2,801.00	78.79%	0.75%
								18,467.00	1,398.00	8,393.00	5,875.00	2,801.00		
								14,551.00	0.00	0.00	7,671.00	6,880.00		
2	2	Estratégico Eficacia	Habitante	Porcentaje de incremento de la cobertura de alcantarillado sanitario y saneamiento	Población beneficiada con servicios básicos de alcantarillado sanitario y saneamiento / Total de la población carente de servicios básicos a beneficiar en el sexenio	2023 18,466.58	1,941,296.00	18,466.58	1,398.00	8,393.00	5,875.00	2,800.58	99.39%	0.95%
								18,466.58	1,398.00	8,393.00	5,875.00	2,800.58		
								18,354.00	0.00	0.00	8,169.00	10,185.00		
2	3	Estratégico Eficacia	Acción	Porcentaje de promoción de tecnologías alternativas de abastecimiento de agua potable y sanitarios con biodigestor en comunidades de difícil acceso	Número de acciones para la captación de agua potable en localidades con difícil acceso. / Total de acciones de captación de agua potable programadas en el sexenio	2023 3,692.00	388,259.00	3,692.00	279.00	1,678.00	1,175.00	560.00	6.31%	0.06%
								3,692.00	279.00	1,678.00	1,175.00	560.00		
								233.00	0.00	0.00	84.00	149.00		
<b>Productos y Servicios</b>							<b>Cientes y Usuarios</b>							
Planear y ejecutar programas y proyectos de obras destinadas a proveer de infraestructura y servicios básicos a la sociedad, en infraestructura carretera, caminos y puentes, hidráulicas y demás que correspondan, permitiendo con esta mejorar las condiciones sociales y económicas de nuestro Estado.							Organismos Públicos, empresas constructoras y de servicios, consultores y población en general.							



**SISTEMA CONTABLE 2023**

**INDICADORES DE POSTURA FISCAL / CON RECURSOS DEL EJERCICIO**

**DEL 1o. DE ENERO AL 31 DE DICIEMBRE DE 2023**

Fecha:

Página 1 de 1  
07/03/2024

CONCEPTO	ESTIMADO	DEVENGADO	PAGADO
<b>I. Ingresos Presupuestarios</b>	<b>1,941,621,679.89</b>	<b>3,109,220,264.52</b>	<b>3,109,220,264.52</b>
Ingresos del Gobierno de la Entidad Federativa	0.00	0.00	0.00
Ingresos del Sector Paraestatal	1,941,621,679.89	3,109,220,264.52	3,109,220,264.52
<b>II. Egresos Presupuestarios</b>	<b>1,941,621,679.89</b>	<b>3,102,732,012.63</b>	<b>2,762,978,647.25</b>
Egresos del Gobierno de la Entidad Federativa	0.00	0.00	0.00
Egresos del Sector Paraestatal	1,941,621,679.89	3,102,732,012.63	2,762,978,647.25
<b>III. Balance Presupuestario (Superávit o Déficit) (III = I - II)</b>	<b>0.00</b>	<b>6,488,251.89</b>	<b>346,241,617.27</b>

CONCEPTO	ESTIMADO	DEVENGADO	PAGADO
<b>III. Balance Presupuestario (Superávit o Déficit)</b>	<b>0.00</b>	<b>6,488,251.89</b>	<b>346,241,617.27</b>
<b>IV. Intereses, Comisiones y Gastos de la Deuda</b>	<b>0.00</b>	<b>0.00</b>	<b>0.00</b>
<b>V. Balance Primario (Superávit o Déficit) (V = III - IV)</b>	<b>0.00</b>	<b>6,488,251.89</b>	<b>346,241,617.27</b>

CONCEPTO	ESTIMADO	DEVENGADO	PAGADO
<b>A. Financiamiento</b>	<b>0.00</b>	<b>0.00</b>	<b>0.00</b>
<b>B. Amortización de la Deuda</b>	<b>0.00</b>	<b>0.00</b>	<b>0.00</b>
<b>C. Endeudamiento o Desendeudamiento (C= A - B)</b>	<b>0.00</b>	<b>0.00</b>	<b>0.00</b>



GOBIERNO CONSTITUCIONAL DEL ESTADO DE CHIAPAS

COMISIÓN DE CAMINOS E INFRAESTRUCTURA HIDRÁULICA

SISTEMA CONTABLE 2023

RELACIÓN DE CUENTAS BANCARIAS PRODUCTIVAS ESPECÍFICAS

DEL 1 DE ENERO AL 31 DE DICIEMBRE DE 2023

FONDO, PROGRAMA O CONVENIO	DATOS DE LA CUENTA BANCARIA		
	INSTITUCIÓN BANCARIA	NÚMERO DE CUENTA	TIPO DE CUENTA

CCEIH FONDO PARA ENTIDADES Y MUNICIPIOS  
PRODUCTORES DE HIDROCARBUROS 2023

BANORTE, S.A.

1214527789

Maestra de Recursos Federales

**SISTEMA CONTABLE 2023  
RELACIÓN DE ESQUEMAS BURSÁTILES Y COBERTURAS FINANCIERAS  
DEL 1o. DE ENERO AL 31 DE DICIEMBRE DE 2023**

Página 1 de 1  
Fecha: 07/03/2024

**RELACIÓN DE ESQUEMAS BURSÁTILES Y DE COBERTURAS FINANCIERAS**

---

**NO APLICA**



**GOBIERNO CONSTITUCIONAL DEL ESTADO DE CHIAPAS**  
**COMISIÓN DE CAMINOS E INFRAESTRUCTURA HIDRÁULICA**

**SISTEMA CONTABLE 2023**

**FORMATO DEL EJERCICIO Y DESTINO DE GASTO FEDERALIZADO Y REINTEGROS**

**DEL 1o. DE ENERO AL 31 DE DICIEMBRE DE 2023**

Fecha:

Página 1 de 1  
07/03/2024

Programa o Fondo	Destino de los Recursos	Ejercicio		Reintegro
		DEVENGADO	PAGADO	

**NO APLICA**

**SISTEMA CONTABLE 2023  
ESTADO DE SITUACIÓN FINANCIERA DETALLADO  
Al 31 DE DICIEMBRE DEL 2022 Y AL 31 DE DICIEMBRE DEL 2023**

Fecha: 07/03/2024  
LDF-1

Concepto	31 de diciembre de 2023	31 de diciembre de 2022	Concepto	31 de diciembre de 2023	31 de diciembre de 2022
<b>ACTIVO</b>			<b>PASIVO</b>		
<b>Activo Circulante</b>			<b>Pasivo Circulante</b>		
<b>Efectivo y Equivalentes</b>	<b>408,195,435.42</b>	<b>269,662,139.44</b>	<b>Cuentas por Pagar a Corto Plazo</b>	<b>387,054,457.83</b>	<b>250,814,475.26</b>
Efectivo			Servicios Personales por Pagar a Corto Plazo	1,020,829.47	963,486.37
Bancos/Tesorería			Proveedores por Pagar a Corto Plazo	380,486.36	61,160.99
Bancos/Dependencias y Otros	183,909,269.41	120,426,464.38	Contratistas por Obras Públicas por Pagar a Corto Plazo	364,442,552.61	234,089,396.76
Inversiones Temporales (Hasta 3 Meses)			Participaciones y Aportaciones por Pagar a Corto Plazo		
Fondos con Afectación Específica	224,286,166.01	149,235,675.06	Transferencias Otorgadas por Pagar a Corto Plazo	464.53	
Depósitos de Fondos de Terceros en Garantía y/o Administración			Intereses, Comisiones y Otros Gastos de la Deuda Pública por Pagar a Corto Plazo		
Otros Efectivos y Equivalentes			Retenciones y Contribuciones por Pagar a Corto Plazo	20,769,965.68	15,530,573.98
<b>Derechos a Recibir Efectivo o Equivalentes</b>	<b>0.00</b>	<b>0.00</b>	Devoluciones de la Ley de Ingresos por Pagar a Corto Plazo		
Inversiones Financieras de Corto Plazo			Otras Cuentas por Pagar a Corto Plazo	440,159.18	169,857.16
Cuentas por Cobrar a Corto Plazo			<b>Documentos por Pagar a Corto Plazo</b>	<b>0.00</b>	<b>0.00</b>
Deudores Diversos por Cobrar a Corto Plazo			Documentos Comerciales por Pagar a Corto Plazo		
Ingresos por Recuperar a Corto Plazo			Documentos con Contratistas por Obras Públicas por Pagar a Corto Plazo		
Deudores por Anticipos de la Tesorería a Corto Plazo			Otros Documentos por Pagar a Corto Plazo		
Préstamos Otorgados a Corto Plazo			<b>Porción a Corto Plazo de la Deuda Pública a Largo Plazo</b>	<b>0.00</b>	<b>0.00</b>
Otros Derechos a Recibir Efectivo o Equivalentes a Corto Plazo			Porción a Corto Plazo de la Deuda Pública		
<b>Derechos a Recibir Bienes o Servicios</b>	<b>2,897,749.40</b>	<b>0.00</b>	Porción a Corto Plazo de Arrendamiento Financiero		
Anticipos a Proveedores por Adquisición de Bienes y Prestación de Servicios a Corto Plazo			<b>Titulos y Valores a Corto Plazo</b>	<b>0.00</b>	<b>0.00</b>
Anticipo a Proveedores por Adquisición de Bienes Inmuebles y Muebles a Corto Plazo			<b>Pasivos Diferidos a Corto Plazo</b>	<b>0.00</b>	<b>0.00</b>
Anticipo a Proveedores por Adquisición de Bienes Intangibles a Corto Plazo			Ingresos Cobrados por Adelantado a Corto Plazo		
Anticipo a Contratistas por Obras Públicas a Corto Plazo	2,897,749.40		Intereses Cobrados por Adelantado a Corto Plazo		
Otros Derechos a Recibir Bienes o Servicios a Corto Plazo			Otros Pasivos Diferidos a Corto Plazo		
<b>Inventarios</b>	<b>0.00</b>	<b>0.00</b>	<b>Fondos y Bienes de Terceros en Garantía y/o Administración a Corto Plazo</b>	<b>121,666.14</b>	<b>502,065.13</b>
Inventario de Mercancías para Venta			Fondos en Garantía a Corto Plazo		
Inventario de Mercancías Terminadas			Fondos en Administración a Corto Plazo	121,666.14	502,065.13
Inventario de Mercancías en Proceso de Elaboración			Fondos Contingentes a Corto Plazo		
Inventario de Materias Primas, Materiales y Suministros para Producción			Fondos de Fideicomisos, Mandatos y Contratos Análogos a Corto Plazo		
Bienes en Tránsito			Otros Fondos de Terceros en Garantía y/o Administración a Corto Plazo		
<b>Almacenes</b>	<b>0.00</b>	<b>0.00</b>	Valores y Bienes en Garantía a Corto Plazo		
<b>Estimación por Pérdida o Deterioro de Activos Circulantes</b>	<b>0.00</b>	<b>0.00</b>	<b>Provisiones a Corto Plazo</b>	<b>0.00</b>	<b>0.00</b>
Estimaciones para Cuentas Incobrables por Derechos a Recibir Efectivo o Equivalentes			Provisión para Demandas y Juicios a Corto Plazo		
Estimación por Deterioro de Inventarios			Provisión para Contingencias a Corto Plazo		
<b>Otros Activos Circulantes</b>	<b>0.00</b>	<b>0.00</b>	Otras Provisiones a Corto Plazo		
Valores en Garantía			<b>Otros Pasivos a Corto Plazo</b>	<b>0.00</b>	<b>0.00</b>
Bienes en Garantía (excluye depósitos de fondos)			Ingresos por Clasificar		
Bienes Derivados de Embargos, Decomisos, Aseguramientos y Dación en Pago			Recaudación por Participar		
Adquisición con Fondos de Terceros			Otros Pasivos Circulantes		
<b>Total de Activos Circulantes</b>	<b>411,093,184.82</b>	<b>269,662,139.44</b>	<b>Total de Pasivos Circulantes</b>	<b>387,176,123.97</b>	<b>251,316,540.39</b>
<b>Activo No Circulante</b>			<b>Pasivo No Circulante</b>		
<b>Inversiones Financieras a Largo Plazo</b>			<b>Cuentas por Pagar a Largo Plazo</b>	<b>11,322,032.53</b>	<b>11,322,032.53</b>
Derechos a Recibir Efectivo o Equivalentes a Largo Plazo	21,344,169.58	20,476,566.16	Documentos por Pagar a Largo Plazo		
Bienes Inmuebles, Infraestructura y Construcciones en Proceso	3,456,675,463.50	2,494,467,915.62	Deuda Pública a Largo Plazo		
Bienes Muebles	79,431,655.42	90,017,276.80	Pasivos Diferidos a Largo Plazo	6,365,783.06	6,361,966.83
<b>Activos Intangibles</b>			Fondos y Bienes de Terceros en Garantía y/o Administración a Largo Plazo		
Depreciación, Deterioro y Amortización Acumulada de Bienes	(135,616,071.88)	(132,798,145.88)	Provisiones a Largo Plazo		
Activos Diferidos	7,047,829.60	9,637,980.46	<b>Total de Pasivos No Circulantes</b>	<b>17,687,815.59</b>	<b>17,683,999.36</b>
Estimación por Pérdida o Deterioro de Activos no Circulantes			<b>Total del Pasivo</b>	<b>404,863,939.56</b>	<b>269,000,539.75</b>
Otros Activos no Circulantes	39,021,615.33	30,814,383.01	<b>HACIENDA PÚBLICA / PATRIMONIO</b>		
<b>Total de Activos No Circulantes</b>	<b>3,467,904,661.55</b>	<b>2,512,615,976.17</b>	<b>Hacienda Pública/Patrimonio Contribuido</b>	<b>18,569,802.00</b>	<b>18,569,802.00</b>
<b>Total del Activo</b>	<b>3,878,997,846.37</b>	<b>2,782,278,115.61</b>	Aportaciones		
			Donaciones de Capital	18,569,802.00	18,569,802.00
			Actualización de la Hacienda Pública/Patrimonio		
			<b>Hacienda Pública/Patrimonio Generado</b>	<b>3,455,564,104.81</b>	<b>2,494,707,773.86</b>
			Resultados del Ejercicio (Ahorro/Desahorro)	3,438,416,067.42	2,347,589,025.73
			Resultados de Ejercicios Anteriores	17,148,037.39	147,118,748.13
			Revalúos		
			Reservas		
			Rectificaciones de Resultados de Ejercicios Anteriores		
			<b>Exceso o Insuficiencia en la Actualización de la Hacienda Pública/Patrimonio</b>	<b>0.00</b>	<b>0.00</b>
			Resultado por Posición Monetaria		
			Resultado por Tenencia de Activos no Monetarios		
<b>Total de Activos No Circulantes</b>	<b>3,467,904,661.55</b>	<b>2,512,615,976.17</b>	<b>Total Hacienda Pública/Patrimonio</b>	<b>3,474,133,906.81</b>	<b>2,513,277,575.86</b>
<b>Total del Activo</b>	<b>3,878,997,846.37</b>	<b>2,782,278,115.61</b>	<b>Total del Pasivo y Hacienda Pública/Patrimonio</b>	<b>3,878,997,846.37</b>	<b>2,782,278,115.61</b>

**GOBIERNO CONSTITUCIONAL DEL ESTADO DE CHIAPAS**  
**COMISIÓN DE CAMINOS E INFRAESTRUCTURA HIDRÁULICA**

**SISTEMA CONTABLE 2023**

**INFORME ANALÍTICO DE LA DEUDA PÚBLICA Y OTROS PASIVOS**  
**DEL 1o. DE ENERO AL 31 DE DICIEMBRE DE 2023**

Página 1 de 1  
 Fecha: 07/03/2024  
 LDF-2

Denominación de la Deuda Pública y Otros Pasivos	Saldo al 31 de diciembre de 2022	Disposiciones del Período	Amortizaciones del Período	Revaluaciones, Reclasificaciones y Otros Ajustes	Saldo Final del Período	Pago de Intereses del Período	Pago de Comisiones y demás costos asociados durante el Período
<b>Deuda Pública</b>	0.00	0.00	0.00	0.00	0.00	0.00	0.00
<b>Corto Plazo</b>	0.00	0.00	0.00	0.00	0.00	0.00	0.00
Instituciones de Crédito							
Títulos y Valores							
Arrendamientos Financieros							
<b>Largo Plazo</b>	0.00	0.00	0.00	0.00	0.00		
Instituciones de Crédito							
Títulos y Valores							
Arrendamientos Financieros							
<b>Otros Pasivos</b>	269,000,539.75				404,863,939.56		
<b>Total de la Deuda Pública y Otros Pasivos</b>	269,000,539.75	0.00	0.00	0.00	404,863,939.56	0.00	0.00

**Deuda Contingente (Informativo)**

**Valor de Instrumentos Bono Cupón Cero (Informativo)**

Instrumento Bono Cupón Cero 1, Banobras  
 Instrumento Bono Cupón Cero 2, Banobras

Obligaciones a Corto Plazo	Monto Contratado	Plazo Pactado	Tasa de Interés	Comisiones y Costos Relacionados	Tasa Efectiva
<b>Obligaciones a Corto Plazo (Informativo)</b>					

**GOBIERNO CONSTITUCIONAL DEL ESTADO DE CHIAPAS**  
**COMISIÓN DE CAMINOS E INFRAESTRUCTURA HIDRÁULICA**

**SISTEMA CONTABLE 2023**  
**INFORME ANALÍTICO DE OBLIGACIONES DIFERENTES DE FINANCIAMIENTOS**  
**DEL 1o. DE ENERO AL 31 DE DICIEMBRE DE 2023**

Fecha:

DENOMINACIÓN DE LAS OBLIGACIONES DIFERENTES DE FINANCIAMIENTO	FECHA DEL CONTRATO	FECHA DE INICIO DE OPERACIÓN DEL PROYECTO	FECHA DE VENCIMIENTO	MONTO DE LA INVERSIÓN PACTADO	PLAZO PACTADO	MONTO PROMEDIO MENSUAL DEL PAGO DE LA CONTRAPRESTACIÓN	MONTO PROMEDIO MENSUAL DEL PAGO DE LA CONTRAPRESTACIÓN CORRESPONDIENTE AL PAGO DE INVERSIÓN	MONTO PAGADO DE LA INVERSIÓN AL 31 DE DICIEMBRE DE 2023	MONTO PAGADO DE LA INVERSIÓN ACTUALIZADO AL 31 DE DICIEMBRE DE 2023	SALDO PENDIENTE POR PAGAR DE LA INVERSIÓN AL 31 DE DICIEMBRE DE 2023
---	--------------------	---	----------------------	-------------------------------	---------------	--	---	---	---	--

**APP'S**

- APP 1
- APP 2
- APP 3
- APP XX

**Otros instrumentos**

- Otro instrumento 1
- Otro instrumento 2
- Otro instrumento 3
- Otro instrumento XX

**Total de Obligaciones Diferentes de Financiamiento**



**NO APLICA**

**SISTEMA CONTABLE 2023**

Página 1 de 1

**BALANCE PRESUPUESTARIO**

Fecha: 07/03/2024

**DEL 1o. DE ENERO AL 31 DE DICIEMBRE DE 2023**
**LDF 4**

CONCEPTO	ESTIMADO/APROBADO	DEVENGADO	RECAUDADO/PAGADO
<b>Ingresos Totales</b>	<b>1,941,621,679.89</b>	<b>3,109,220,264.52</b>	<b>3,109,220,264.52</b>
Ingresos de Libre Disposición	131,198,532.19	836,696,135.78	836,696,135.78
Transferencias Federales Etiquetadas	1,810,423,147.70	2,272,524,128.74	2,272,524,128.74
Financiamiento Neto	0.00	0.00	0.00
<b>Egresos Presupuestarios</b>	<b>1,941,621,679.89</b>	<b>3,706,480,251.20</b>	<b>3,329,992,726.10</b>
Gasto No Etiquetado (sin incluir Amortización de la Deuda Pública)	131,198,532.19	1,432,523,147.92	1,226,744,756.29
Gasto Etiquetado (sin incluir Amortización de la Deuda Pública)	1,810,423,147.70	2,273,957,103.28	2,103,247,969.81
<b>Remanentes del Ejercicio Anterior</b>		<b>603,748,238.57</b>	<b>567,014,078.85</b>
Remanentes de Ingresos de Libre Disposición aplicados en el periodo		601,158,087.71	564,423,927.99
Remanentes de Transferencias Federales Etiquetadas aplicados en el periodo		2,590,150.86	2,590,150.86
<b>Balance Presupuestario</b>	<b>0.00</b>	<b>6,488,251.89</b>	<b>346,241,617.27</b>
<b>Balance Presupuestario sin Financiamiento Neto</b>	<b>0.00</b>	<b>6,488,251.89</b>	<b>346,241,617.27</b>
<b>Balance Presupuestario sin Financiamiento Neto y sin Remanentes del Ejercicio Anterior</b>	<b>0.00</b>	<b>(597,259,986.68)</b>	<b>(220,772,461.58)</b>

CONCEPTO	APROBADO	DEVENGADO	PAGADO
<b>Intereses, Comisiones y Gastos de la Deuda</b>	<b>0.00</b>	<b>0.00</b>	<b>0.00</b>
Intereses, Comisiones y Gastos de la Deuda con Gasto No Etiquetado	0.00	0.00	0.00
Intereses, Comisiones y Gastos de la Deuda con Gasto Etiquetado	0.00	0.00	0.00
<b>Balance Primario</b>	<b>0.00</b>	<b>(597,259,986.68)</b>	<b>(220,772,461.58)</b>

CONCEPTO	ESTIMADO/APROBADO	DEVENGADO	RECAUDADO/PAGADO
<b>Financiamiento</b>	<b>0.00</b>	<b>0.00</b>	<b>0.00</b>
Financiamiento con Fuente de Pago de Ingresos de Libre Disposición	0.00	0.00	0.00
Financiamiento con Fuente de Pago de Transferencias Federales Etiquetadas	0.00	0.00	0.00
<b>Amortización de la Deuda</b>	<b>0.00</b>	<b>0.00</b>	<b>0.00</b>
Amortización de la Deuda Pública con Gasto No Etiquetado	0.00	0.00	0.00
Amortización de la Deuda Pública con Gasto Etiquetado	0.00	0.00	0.00
<b>Financiamiento Neto</b>	<b>0.00</b>	<b>0.00</b>	<b>0.00</b>

CONCEPTO	ESTIMADO/APROBADO	DEVENGADO	RECAUDADO/PAGADO
Ingresos de Libre Disposición	131,198,532.19	836,696,135.78	836,696,135.78
Financiamiento Neto con Fuente de Pago de Ingresos de Libre Disposición	0.00	0.00	0.00
Financiamiento con Fuente de Pago de Ingresos de Libre Disposición	0.00	0.00	0.00
Amortización de la Deuda Pública con Gasto No Etiquetado	0.00	0.00	0.00
Gasto No Etiquetado (sin incluir amortización de la Deuda Pública)	131,198,532.19	1,432,523,147.92	1,226,744,756.29
Remanentes de Ingresos de Libre Disposición aplicados en el periodo		601,158,087.71	564,423,927.99
<b>Balance Presupuestario de Recursos Disponibles</b>	<b>0.00</b>	<b>5,331,075.57</b>	<b>174,375,307.48</b>
<b>Balance Presupuestario de Recursos Disponibles sin Financiamiento Neto</b>	<b>0.00</b>	<b>5,331,075.57</b>	<b>174,375,307.48</b>

CONCEPTO	ESTIMADO/APROBADO	DEVENGADO	RECAUDADO/PAGADO
Transferencias Federales Etiquetadas	1,810,423,147.70	2,272,524,128.74	2,272,524,128.74
Financiamiento Neto con fuente de Pago de Transferencias Federales Etiquetadas	0.00	0.00	0.00
Financiamiento con Fuente de Pago de Transferencias Federales Etiquetadas	0.00	0.00	0.00
Amortización de la Deuda Pública con Gasto Etiquetado	0.00	0.00	0.00
Gasto Etiquetado (sin incluir Amortización de la Deuda Pública)	1,810,423,147.70	2,273,957,103.28	2,103,247,969.81
Remanentes de Transferencias Federales Etiquetadas aplicados en el periodo		2,590,150.86	2,590,150.86
<b>Balance Presupuestario de Recursos Etiquetados</b>	<b>0.00</b>	<b>1,157,176.32</b>	<b>171,866,309.79</b>
<b>Balance Presupuestario de Recursos Etiquetados sin Financiamiento Neto</b>	<b>0.00</b>	<b>1,157,176.32</b>	<b>171,866,309.79</b>





**NOMBRE DEL ENTE PUBLICO : Comisión de Caminos e Infraestructura Hidráulica**

**Estado Analítico del Ejercicio del Presupuesto de Egresos Detallado – LDF 6a.  
Clasificación por Objeto del Gasto (Capítulo y Concepto)**

**Del 1 de Enero al 31 de diciembre de 2023**

(PESOS)

Concepto	Egresos					Subejercicio
	Aprobado	Ampliaciones / Reducciones	Modificado	Devengado	Pagado	
<b>I. Gasto No Etiquetado</b>	131,198,532.19	1,306,736,468.81	1,437,935,001.00	1,432,523,147.92	1,226,744,756.29	5,411,853.08
<b>A. Servicios Personales.</b>	105,647,436.35	3,328,525.10	108,975,961.45	107,366,389.19	105,167,648.11	1,609,572.26
a1) Remuneraciones al Personal de Carácter Permanente.	25,378,485.72	1,135,168.89	26,513,654.41	26,226,553.19	25,452,207.15	287,101.22
a2) Remuneraciones al Personal de Carácter Transitorio.	36,848,872.03	853,677.45	37,702,549.48	37,034,447.09	36,303,163.76	668,102.39
a3) Remuneraciones Adicionales y Especiales.	28,060,716.48	1,016,558.19	29,077,274.67	28,736,273.01	28,490,161.30	341,001.66
a4) Seguridad Social.	5,278,390.12	-46,471.23	5,231,918.89	5,083,372.27	4,636,372.27	148,546.62
a5) Otras Prestaciones Sociales y Económicas.	6,240,672.00	361,592.00	6,602,264.00	6,526,443.63	6,526,443.63	75,820.37
a6) Previsiones.	0.00	0.00	0.00	0.00	0.00	0.00
a7) Pago de Estímulos a Servidores Públicos.	3,840,300.00	8,000.00	3,848,300.00	3,759,300.00	3,759,300.00	89,000.00
<b>B. Materiales y Suministros.</b>	14,267,374.70	10,233,193.75	24,500,568.45	23,362,082.20	23,189,323.07	1,138,486.25
b1) Materiales de Administración, Emisión de Documentos y Artículos Oficiales.	3,054,734.35	6,047,887.41	9,102,621.76	8,132,053.92	8,132,053.92	970,567.84
b2) Alimentos y Utensilios.	177,000.00	0.00	177,000.00	172,574.80	172,574.80	4,425.20
b3) Materias Primas y Materiales de Producción y Comercialización	0.00	0.00	0.00	0.00	0.00	0.00
b4) Materiales y Artículos de Construcción y de Reparación.	120,000.00	0.00	120,000.00	70,289.53	70,289.53	49,710.47
b5) Productos Químicos, Farmacéuticos y de Laboratorio.	30,000.00	0.00	30,000.00	23,854.96	23,854.96	6,145.04
b6) Combustibles, Lubricantes y Aditivos.	8,218,247.54	3,396,605.60	11,614,853.14	11,514,533.78	11,421,422.58	100,319.36
b7) Vestuario, Blancos, Prendas de Protección y Artículos Deportivos.	566,869.23	788,700.74	1,355,569.97	1,354,010.63	1,274,362.70	1,559.34
b8) Materiales y Suministros para Seguridad.	0.00	0.00	0.00	0.00	0.00	0.00
b9) Herramientas, Refacciones y Accesorios Menores.	2,100,523.58	0.00	2,100,523.58	2,094,764.58	2,094,764.58	5,759.00
<b>C. Servicios Generales.</b>	11,283,721.14	76,773,991.57	88,057,712.71	85,725,226.16	84,582,352.69	2,332,486.55
c1) Servicios Básicos.	1,727,053.27	82,627.72	1,809,680.99	1,733,012.11	1,635,758.47	76,668.88
c2) Servicios de Arrendamiento.	454,329.84	70,045.48	524,375.32	517,846.61	441,387.78	6,528.71
c3) Servicios Profesionales, Científicos, Técnicos y Otros Servicios.	0.00	0.00	0.00	0.00	0.00	0.00
c4) Servicios Financieros, Bancarios y Comerciales.	206,800.00	0.00	206,800.00	206,800.00	206,800.00	0.00
c5) Servicios de Instalación, Reparación, Mantenimiento y Conservación.	3,233,618.00	200,000.00	3,433,618.00	3,402,977.06	3,401,798.06	30,640.94
c6) Servicios de Comunicación Social y Publicidad.	80,500.00	0.00	80,500.00	61,515.96	61,515.96	18,984.04
c7) Servicios de Traslado y Viáticos.	3,323,908.37	2,663,387.84	5,987,296.21	3,862,553.00	3,495,498.00	2,124,743.21
c8) Servicios Oficiales.	0.00	68,999,999.99	68,999,999.99	68,999,999.99	68,999,999.99	0.00
c9) Otros Servicios Generales.	2,257,511.66	4,757,930.54	7,015,442.20	6,940,521.43	6,339,594.43	74,920.77
<b>D. Transferencias, Asignaciones, Subsidios y Otras Ayudas.</b>	0.00	2,096,130.08	2,096,130.08	2,096,130.08	2,095,665.55	0.00
d1) Transferencias Internas y Asignaciones al Sector Público.	0.00	0.00	0.00	0.00	0.00	0.00
d2) Transferencias al Resto del Sector Público.	0.00	0.00	0.00	0.00	0.00	0.00
d3) Subsidios y Subvenciones.	0.00	2,096,130.08	2,096,130.08	2,096,130.08	2,095,665.55	0.00
d4) Ayudas Sociales.	0.00	0.00	0.00	0.00	0.00	0.00
d5) Pensiones y Jubilaciones.	0.00	0.00	0.00	0.00	0.00	0.00
d6) Transferencias a Fideicomisos, Mandatos y Otros Análogos.	0.00	0.00	0.00	0.00	0.00	0.00
d7) Transferencias a la Seguridad Social	0.00	0.00	0.00	0.00	0.00	0.00
d8) Donativos	0.00	0.00	0.00	0.00	0.00	0.00
d9) Transferencias al Exterior.	0.00	0.00	0.00	0.00	0.00	0.00
<b>E. Bienes Muebles, Inmuebles e Intangibles.</b>	0.00	0.00	0.00	0.00	0.00	0.00
e1) Mobiliario y Equipo de Administración.	0.00	0.00	0.00	0.00	0.00	0.00
e2) Mobiliario y Equipo Educativo y Recreativo.	0.00	0.00	0.00	0.00	0.00	0.00
e3) Equipo e Instrumental Médico y de Laboratorio.	0.00	0.00	0.00	0.00	0.00	0.00
e4) Vehículos y Equipo de Transporte.	0.00	0.00	0.00	0.00	0.00	0.00
e5) Equipo de Defensa y Seguridad.	0.00	0.00	0.00	0.00	0.00	0.00
e6) Maquinaria, Otros Equipos y Herramientas.	0.00	0.00	0.00	0.00	0.00	0.00
e7) Activos Biológicos.	0.00	0.00	0.00	0.00	0.00	0.00
e8) Bienes Inmuebles.	0.00	0.00	0.00	0.00	0.00	0.00
e9) Activos Intangibles.	0.00	0.00	0.00	0.00	0.00	0.00
<b>F. Inversión Pública.</b>	0.00	1,214,304,628.31	1,214,304,628.31	1,213,973,320.29	1,011,709,766.87	331,308.02
f1) Obra Pública en Bienes de Dominio Público.	0.00	1,214,304,628.31	1,214,304,628.31	1,213,973,320.29	1,011,709,766.87	331,308.02
f2) Obra Pública en Bienes Propios.	0.00	0.00	0.00	0.00	0.00	0.00
f3) Proyectos Productivos y Acciones de Fomento	0.00	0.00	0.00	0.00	0.00	0.00
<b>G. Inversiones Financieras y Otras Provisiones.</b>	0.00	0.00	0.00	0.00	0.00	0.00
g1) Inversiones para el Fomento de Actividades Productivas	0.00	0.00	0.00	0.00	0.00	0.00
g2) Acciones y Participaciones de Capital	0.00	0.00	0.00	0.00	0.00	0.00
g3) Compra de Títulos y Valores	0.00	0.00	0.00	0.00	0.00	0.00
g4) Concesión de Préstamos.	0.00	0.00	0.00	0.00	0.00	0.00
g5) Inversiones en Fideicomisos, Mandatos y Otros Análogos.	0.00	0.00	0.00	0.00	0.00	0.00
Fideicomiso de Desastres Naturales (informativo)	0.00	0.00	0.00	0.00	0.00	0.00
g6) Otras Inversiones Financieras	0.00	0.00	0.00	0.00	0.00	0.00
g7) Provisiones para Contingencias y Otras Erogaciones Especiales.	0.00	0.00	0.00	0.00	0.00	0.00
<b>H. Participaciones y Aportaciones.</b>	0.00	0.00	0.00	0.00	0.00	0.00
h1) Participaciones.	0.00	0.00	0.00	0.00	0.00	0.00
h2) Aportaciones.	0.00	0.00	0.00	0.00	0.00	0.00
h3) Convenios.	0.00	0.00	0.00	0.00	0.00	0.00
<b>I. Deuda Pública.</b>	0.00	0.00	0.00	0.00	0.00	0.00
i1) Amortización de la Deuda Pública.	0.00	0.00	0.00	0.00	0.00	0.00
i2) Intereses de la Deuda Pública.	0.00	0.00	0.00	0.00	0.00	0.00
i3) Comisiones de la Deuda Pública.	0.00	0.00	0.00	0.00	0.00	0.00
i4) Gastos de la Deuda Pública.	0.00	0.00	0.00	0.00	0.00	0.00
i5) Costo por Coberturas.	0.00	0.00	0.00	0.00	0.00	0.00
i6) Apoyos Financieros.	0.00	0.00	0.00	0.00	0.00	0.00
i7) Adeudos de Ejercicios Fiscales Anteriores (ADEFAS).	0.00	0.00	0.00	0.00	0.00	0.00
<b>II. Gasto Etiquetado</b>	1,810,423,147.70	464,691,131.90	2,275,114,279.60	2,273,957,103.28	2,103,247,969.81	1,157,176.32
<b>A. Servicios Personales.</b>	0.00	0.00	0.00	0.00	0.00	0.00
a1) Remuneraciones al Personal de Carácter Permanente.	0.00	0.00	0.00	0.00	0.00	0.00
a2) Remuneraciones al Personal de Carácter Transitorio.	0.00	0.00	0.00	0.00	0.00	0.00
a3) Remuneraciones Adicionales y Especiales.	0.00	0.00	0.00	0.00	0.00	0.00
a4) Seguridad Social.	0.00	0.00	0.00	0.00	0.00	0.00
a5) Otras Prestaciones Sociales y Económicas.	0.00	0.00	0.00	0.00	0.00	0.00
a6) Previsiones.	0.00	0.00	0.00	0.00	0.00	0.00
a7) Pago de Estímulos a Servidores Públicos.	0.00	0.00	0.00	0.00	0.00	0.00
<b>B. Materiales y Suministros.</b>	24,900,000.00	9,505,776.22	34,405,776.22	34,023,863.73	34,023,863.73	381,912.49
b1) Materiales de Administración, Emisión de Documentos y Artículos Oficiales.	960,000.00	6,766,598.90	7,726,598.90	7,559,034.61	7,559,034.61	167,564.29
b2) Alimentos y Utensilios.	0.00	0.00	0.00	0.00	0.00	0.00
b3) Materias Primas y Materiales de Producción y Comercialización	15,000,000.00	0.00	15,000,000.00	14,993,997.60	14,993,997.60	6,002.40
b4) Materiales y Artículos de Construcción y de Reparación.	5,000,000.00	0.00	5,000,000.00	4,994,960.00	4,994,960.00	5,040.00

**NOMBRE DEL ENTE PUBLICO : Comisión de Caminos e Infraestructura Hidráulica**

**Estado Analítico del Ejercicio del Presupuesto de Egresos Detallado – LDF 6a.**  
**Clasificación por Objeto del Gasto (Capítulo y Concepto)**

**Del 1 de Enero al 31 de diciembre de 2023**

(PESOS)

Concepto	Egresos					Subejercicio
	Aprobado	Ampliaciones / Reducciones	Modificado	Devengado	Pagado	
b5) Productos Químicos, Farmacéuticos y de Laboratorio.	0.00	0.00	0.00	0.00	0.00	0.00
b6) Combustibles, Lubricantes y Aditivos.	2,800,000.00	2,539,177.32	5,339,177.32	5,139,220.64	5,139,220.64	199,956.68
b7) Vestuario, Blancos, Prendas de Protección y Artículos Deportivos.	360,000.00	200,000.00	560,000.00	558,940.31	558,940.31	1,059.69
b8) Materiales y Suministros para Seguridad.	0.00	0.00	0.00	0.00	0.00	0.00
b9) Herramientas, Refacciones y Accesorios Menores.	780,000.00	0.00	780,000.00	777,710.57	777,710.57	2,289.43
C. Servicios Generales.	6,500,000.00	12,783,553.33	19,283,553.33	19,044,333.94	19,041,149.94	239,219.39
c1) Servicios Básicos.	0.00	0.00	0.00	0.00	0.00	0.00
c2) Servicios de Arrendamiento.	4,000,000.00	6,391,627.69	10,391,627.69	10,361,708.41	10,361,708.41	29,919.28
c3) Servicios Profesionales, Científicos, Técnicos y Otros Servicios.	0.00	1,800,158.28	1,800,158.28	1,800,039.47	1,800,039.47	118.81
c4) Servicios Financieros, Bancarios y Comerciales.	0.00	0.00	0.00	0.00	0.00	0.00
c5) Servicios de Instalación, Reparación, Mantenimiento y Conservación.	0.00	3,895,473.02	3,895,473.02	3,892,095.06	3,892,095.06	3,377.96
c6) Servicios de Comunicación Social y Publicidad.	0.00	0.00	0.00	0.00	0.00	0.00
c7) Servicios de Traslado y Viáticos.	2,500,000.00	696,294.34	3,196,294.34	2,990,491.00	2,987,307.00	205,803.34
c8) Servicios Oficiales.	0.00	0.00	0.00	0.00	0.00	0.00
c9) Otros Servicios Generales.	0.00	0.00	0.00	0.00	0.00	0.00
D. Transferencias, Asignaciones, Subsidios y Otras Ayudas.	0.00	0.00	0.00	0.00	0.00	0.00
d1) Transferencias Internas y Asignaciones al Sector Público.	0.00	0.00	0.00	0.00	0.00	0.00
d2) Transferencias al Resto del Sector Público.	0.00	0.00	0.00	0.00	0.00	0.00
d3) Subsidios y Subvenciones.	0.00	0.00	0.00	0.00	0.00	0.00
d4) Ayudas Sociales.	0.00	0.00	0.00	0.00	0.00	0.00
d5) Pensiones y Jubilaciones.	0.00	0.00	0.00	0.00	0.00	0.00
d6) Transferencias a Fideicomisos, Mandatos y Otros Análogos.	0.00	0.00	0.00	0.00	0.00	0.00
d7) Transferencias a la Seguridad Social	0.00	0.00	0.00	0.00	0.00	0.00
d8) Donativos	0.00	0.00	0.00	0.00	0.00	0.00
d9) Transferencias al Exterior.	0.00	0.00	0.00	0.00	0.00	0.00
E. Bienes Muebles, Inmuebles e Intangibles.	0.00	0.00	0.00	0.00	0.00	0.00
e1) Mobiliario y Equipo de Administración.	0.00	0.00	0.00	0.00	0.00	0.00
e2) Mobiliario y Equipo Educativo y Recreativo.	0.00	0.00	0.00	0.00	0.00	0.00
e3) Equipo e Instrumental Médico y de Laboratorio.	0.00	0.00	0.00	0.00	0.00	0.00
e4) Vehículos y Equipo de Transporte.	0.00	0.00	0.00	0.00	0.00	0.00
e5) Equipo de Defensa y Seguridad.	0.00	0.00	0.00	0.00	0.00	0.00
e6) Maquinaria, Otros Equipos y Herramientas.	0.00	0.00	0.00	0.00	0.00	0.00
e7) Activos Biológicos.	0.00	0.00	0.00	0.00	0.00	0.00
e8) Bienes Inmuebles.	0.00	0.00	0.00	0.00	0.00	0.00
e9) Activos Intangibles.	0.00	0.00	0.00	0.00	0.00	0.00
F. Inversión Pública.	1,779,023,147.70	442,401,802.35	2,221,424,950.05	2,220,888,905.61	2,050,182,956.14	536,044.44
f1) Obra Pública en Bienes de Dominio Público.	1,779,023,147.70	442,401,802.35	2,221,424,950.05	2,220,888,905.61	2,050,182,956.14	536,044.44
f2) Obra Pública en Bienes Propios.	0.00	0.00	0.00	0.00	0.00	0.00
f3) Proyectos Productivos y Acciones de Fomento	0.00	0.00	0.00	0.00	0.00	0.00
G. Inversiones Financieras y Otras Provisiones.	0.00	0.00	0.00	0.00	0.00	0.00
g1) Inversiones para el Fomento de Actividades Productivas	0.00	0.00	0.00	0.00	0.00	0.00
g2) Acciones y Participaciones de Capital	0.00	0.00	0.00	0.00	0.00	0.00
g3) Compra de Títulos y Valores	0.00	0.00	0.00	0.00	0.00	0.00
g4) Concesión de Préstamos.	0.00	0.00	0.00	0.00	0.00	0.00
g5) Inversiones en Fideicomisos, Mandatos y Otros Análogos.	0.00	0.00	0.00	0.00	0.00	0.00
Fideicomiso de Desastres Naturales (informativo)	0.00	0.00	0.00	0.00	0.00	0.00
g6) Otras Inversiones Financieras	0.00	0.00	0.00	0.00	0.00	0.00
g7) Provisiones para Contingencias y Otras Erogaciones Especiales.	0.00	0.00	0.00	0.00	0.00	0.00
H. Participaciones y Aportaciones.	0.00	0.00	0.00	0.00	0.00	0.00
h1) Participaciones.	0.00	0.00	0.00	0.00	0.00	0.00
h2) Aportaciones.	0.00	0.00	0.00	0.00	0.00	0.00
h3) Convenios.	0.00	0.00	0.00	0.00	0.00	0.00
I. Deuda Pública.	0.00	0.00	0.00	0.00	0.00	0.00
i1) Amortización de la Deuda Pública.	0.00	0.00	0.00	0.00	0.00	0.00
i2) Intereses de la Deuda Pública.	0.00	0.00	0.00	0.00	0.00	0.00
i3) Comisiones de la Deuda Pública.	0.00	0.00	0.00	0.00	0.00	0.00
i4) Gastos de la Deuda Pública.	0.00	0.00	0.00	0.00	0.00	0.00
i5) Costo por Coberturas.	0.00	0.00	0.00	0.00	0.00	0.00
i6) Apoyos Financieros.	0.00	0.00	0.00	0.00	0.00	0.00
i7) Adeudos de Ejercicios Fiscales Anteriores (ADEFAS).	0.00	0.00	0.00	0.00	0.00	0.00
<b>III. Total de Egresos</b>	<b>1,941,621,679.89</b>	<b>1,771,427,600.71</b>	<b>3,713,049,280.60</b>	<b>3,706,480,251.20</b>	<b>3,329,992,726.10</b>	<b>6,569,029.40</b>

**NOMBRE DEL ENTE PÚBLICO : Comisión de Caminos e Infraestructura Hidráulica**  
**Estado Analítico del Ejercicio del Presupuesto de Egresos Detallado – LDF 6b.**

Clasificación Administrativa

Del 1 de Enero al 31 de diciembre de 2023

(PESOS)

Concepto	Egresos					Subejercicio
	Aprobado	Ampliaciones / Reducciones	Modificado	Devengado	Pagado	
<b>I. Gasto No Etiquetado</b>	<b>131,198,532.19</b>	<b>1,306,736,468.81</b>	<b>1,437,935,001.00</b>	<b>1,432,523,147.92</b>	<b>1,226,744,756.29</b>	<b>5,411,853.08</b>
E. Entidades Paraestatales y Fideicomisos No Empresariales y No Financieros	131,198,532.19	1,306,736,468.81	1,437,935,001.00	1,432,523,147.92	1,226,744,756.29	5,411,853.08
Comisión de Caminos e Infraestructura Hidráulica	131,198,532.19	1,306,736,468.81	1,437,935,001.00	1,432,523,147.92	1,226,744,756.29	5,411,853.08
<b>II. Gasto Etiquetado</b>	<b>1,810,423,147.70</b>	<b>464,691,131.90</b>	<b>2,275,114,279.60</b>	<b>2,273,957,103.28</b>	<b>2,103,247,969.81</b>	<b>1,157,176.32</b>
E. Entidades Paraestatales y Fideicomisos No Empresariales y No Financieros	1,810,423,147.70	464,691,131.90	2,275,114,279.60	2,273,957,103.28	2,103,247,969.81	1,157,176.32
Comisión de Caminos e Infraestructura Hidráulica	1,810,423,147.70	464,691,131.90	2,275,114,279.60	2,273,957,103.28	2,103,247,969.81	1,157,176.32
<b>III. Total de Egresos</b>	<b>1,941,621,679.89</b>	<b>1,771,427,600.71</b>	<b>3,713,049,280.60</b>	<b>3,706,480,251.20</b>	<b>3,329,992,726.10</b>	<b>6,569,029.40</b>

**NOMBRE DEL ENTE PÚBLICO : Comisión de Caminos e Infraestructura Hidráulica**

Estado Analítico del Ejercicio del Presupuesto de Egresos Detallado – LDF 6c.

Clasificación Funcional (Finalidad y Función)

Del 1 de Enero al 31 de diciembre de 2023

(PESOS)

Concepto	Egresos					Subejercicio
	Aprobado	Ampliaciones / Reducciones	Modificado	Devengado	Pagado	
<b>I. Gasto No Etiquetado</b>	131,198,532.19	1,306,736,468.81	1,437,935,001.00	1,432,523,147.92	1,226,744,756.29	5,411,853.08
<b>A. Gobierno</b>	62,606,373.72	77,426,974.93	140,033,348.65	139,163,613.61	137,426,660.50	869,735.04
a1) Legislación	0.00	0.00	0.00	0.00	0.00	0.00
a2) Justicia	108,653.33	0.00	108,653.33	93,494.71	93,494.71	15,158.62
a3) Coordinación de la Política de Gobierno	0.00	0.00	0.00	0.00	0.00	0.00
a4) Relaciones Exteriores	0.00	0.00	0.00	0.00	0.00	0.00
a5) Asuntos Financieros y Hacendarios	62,497,720.39	77,426,974.93	139,924,695.32	139,070,118.90	137,333,165.79	854,576.42
a6) Seguridad Nacional	0.00	0.00	0.00	0.00	0.00	0.00
a7) Asuntos de Orden Público y de Seguridad Interior	0.00	0.00	0.00	0.00	0.00	0.00
a8) Otros Servicios Generales	0.00	0.00	0.00	0.00	0.00	0.00
<b>B. Desarrollo Social</b>	21,614,079.07	177,029,890.71	198,643,969.78	196,811,279.32	156,045,176.31	1,832,690.46
b1) Protección Ambiental	1,400,000.00	55,805,105.30	57,205,105.30	57,072,892.58	49,657,029.87	132,212.72
b2) Vivienda y Servicios a la Comunidad	20,214,079.07	121,224,785.41	141,438,864.48	139,738,386.74	106,388,146.44	1,700,477.74
b3) Salud	0.00	0.00	0.00	0.00	0.00	0.00
b4) Recreación, Cultura y Otras Manifestaciones Sociales	0.00	0.00	0.00	0.00	0.00	0.00
b5) Educación	0.00	0.00	0.00	0.00	0.00	0.00
b6) Protección Social	0.00	0.00	0.00	0.00	0.00	0.00
b7) Otros Asuntos Sociales	0.00	0.00	0.00	0.00	0.00	0.00
<b>C. Desarrollo Económico</b>	46,978,079.40	1,052,279,603.17	1,099,257,682.57	1,096,548,254.99	933,272,919.48	2,709,427.58
c1) Asuntos Económicos, Comerciales y Laborales en General	0.00	0.00	0.00	0.00	0.00	0.00
c2) Agropecuaria, Silvicultura, Pesca y Caza	0.00	0.00	0.00	0.00	0.00	0.00
c3) Combustibles y Energía	0.00	0.00	0.00	0.00	0.00	0.00
c4) Minería, Manufacturas y Construcción	0.00	0.00	0.00	0.00	0.00	0.00
c5) Transporte	46,978,079.40	1,052,279,603.17	1,099,257,682.57	1,096,548,254.99	933,272,919.48	2,709,427.58
c6) Comunicaciones	0.00	0.00	0.00	0.00	0.00	0.00
c7) Turismo	0.00	0.00	0.00	0.00	0.00	0.00
c8) Ciencia, Tecnología e Innovación	0.00	0.00	0.00	0.00	0.00	0.00
c9) Otras Industrias y Otros Asuntos Económicos	0.00	0.00	0.00	0.00	0.00	0.00
<b>D. Otras no Clasificadas en Funciones Anteriores</b>	0.00	0.00	0.00	0.00	0.00	0.00
d1) Transac. de la Deuda Pública/Costo Financiero de la Deuda	0.00	0.00	0.00	0.00	0.00	0.00
d2) Transf., Part. y Aport. entre Diferentes Niv. y Ord. de Gob.	0.00	0.00	0.00	0.00	0.00	0.00
d3) Saneamiento del Sistema Financiero	0.00	0.00	0.00	0.00	0.00	0.00
d4) Adeudos de Ejercicios Fiscales Anteriores	0.00	0.00	0.00	0.00	0.00	0.00
<b>II. Gasto Etiquetado</b>	1,810,423,147.70	464,691,131.90	2,275,114,279.60	2,273,957,103.28	2,103,247,969.81	1,157,176.32
<b>A. Gobierno</b>	0.00	0.00	0.00	0.00	0.00	0.00
a1) Legislación	0.00	0.00	0.00	0.00	0.00	0.00
a2) Justicia	0.00	0.00	0.00	0.00	0.00	0.00
a3) Coordinación de la Política de Gobierno	0.00	0.00	0.00	0.00	0.00	0.00
a4) Relaciones Exteriores	0.00	0.00	0.00	0.00	0.00	0.00
a5) Asuntos Financieros y Hacendarios	0.00	0.00	0.00	0.00	0.00	0.00
a6) Seguridad Nacional	0.00	0.00	0.00	0.00	0.00	0.00
a7) Asuntos de Orden Público y de Seguridad Interior	0.00	0.00	0.00	0.00	0.00	0.00
a8) Otros Servicios Generales	0.00	0.00	0.00	0.00	0.00	0.00
<b>B. Desarrollo Social</b>	706,782,754.83	-8,691,565.22	698,091,189.61	697,779,835.63	640,203,197.10	311,353.98
b1) Protección Ambiental	461,841,101.97	-29,025,738.09	432,815,363.88	432,735,892.45	385,543,680.90	79,471.43
b2) Vivienda y Servicios a la Comunidad	244,941,652.86	20,334,172.87	265,275,825.73	265,043,943.18	254,659,516.20	231,882.55
b3) Salud	0.00	0.00	0.00	0.00	0.00	0.00
b4) Recreación, Cultura y Otras Manifestaciones Sociales	0.00	0.00	0.00	0.00	0.00	0.00
b5) Educación	0.00	0.00	0.00	0.00	0.00	0.00
b6) Protección Social	0.00	0.00	0.00	0.00	0.00	0.00
b7) Otros Asuntos Sociales	0.00	0.00	0.00	0.00	0.00	0.00
<b>C. Desarrollo Económico</b>	1,103,640,392.87	473,382,697.12	1,577,023,089.99	1,576,177,267.65	1,463,044,772.71	845,822.34
c1) Asuntos Económicos, Comerciales y Laborales en General	0.00	0.00	0.00	0.00	0.00	0.00
c2) Agropecuaria, Silvicultura, Pesca y Caza	0.00	0.00	0.00	0.00	0.00	0.00
c3) Combustibles y Energía	0.00	0.00	0.00	0.00	0.00	0.00
c4) Minería, Manufacturas y Construcción	0.00	0.00	0.00	0.00	0.00	0.00
c5) Transporte	1,103,640,392.87	473,382,697.12	1,577,023,089.99	1,576,177,267.65	1,463,044,772.71	845,822.34
c6) Comunicaciones	0.00	0.00	0.00	0.00	0.00	0.00
c7) Turismo	0.00	0.00	0.00	0.00	0.00	0.00
c8) Ciencia, Tecnología e Innovación	0.00	0.00	0.00	0.00	0.00	0.00
c9) Otras Industrias y Otros Asuntos Económicos	0.00	0.00	0.00	0.00	0.00	0.00
<b>D. Otras no Clasificadas en Funciones Anteriores</b>	0.00	0.00	0.00	0.00	0.00	0.00
d1) Transac. de la Deuda Pública/Costo Financiero de la Deuda	0.00	0.00	0.00	0.00	0.00	0.00
d2) Transf., Part. y Aport. entre Diferentes Niv. y Ord. de Gob.	0.00	0.00	0.00	0.00	0.00	0.00
d3) Saneamiento del Sistema Financiero	0.00	0.00	0.00	0.00	0.00	0.00
d4) Adeudos de Ejercicios Fiscales Anteriores	0.00	0.00	0.00	0.00	0.00	0.00
<b>III. Total de Egresos</b>	<b>1,941,621,679.89</b>	<b>1,771,427,600.71</b>	<b>3,713,049,280.60</b>	<b>3,706,480,251.20</b>	<b>3,329,992,726.10</b>	<b>6,569,029.40</b>

**NOMBRE DEL ENTE PÚBLICO : Comisión de Caminos e Infraestructura Hidráulica**

Estado Analítico del Ejercicio del Presupuesto de Egresos Detallado – LDF 6d.

Clasificación de Servicios Personales por Categoría

Del 1 de Enero al 31 de diciembre de 2023

(PESOS)

Concepto	Egresos					Subejercicio
	Aprobado	Ampliaciones / Reducciones	Modificado	Devengado	Pagado	
I. Gasto No Etiquetado	107,774,948.01	6,026,540.58	113,801,488.59	112,149,344.36	109,349,211.75	1,652,144.23
A. Personal Administrativo y de Servicio Público	107,774,948.01	6,026,540.58	113,801,488.59	112,149,344.36	109,349,211.75	1,652,144.23
B. Magisterio	0.00	0.00	0.00	0.00	0.00	0.00
C. Servicios de Salud	0.00	0.00	0.00	0.00	0.00	0.00
c1) Personal Administrativo	0.00	0.00	0.00	0.00	0.00	0.00
c2) Personal Médico, Paramédico y Afín	0.00	0.00	0.00	0.00	0.00	0.00
D. Seguridad Pública	0.00	0.00	0.00	0.00	0.00	0.00
E. Gastos Asociados a la Implementación de Nuevas Leyes Federales o Reformas a las mismas	0.00	0.00	0.00	0.00	0.00	0.00
e1) Nombre del Programa o Ley 1	0.00	0.00	0.00	0.00	0.00	0.00
F. Sentencias Laborales Definitivas	0.00	0.00	0.00	0.00	0.00	0.00
II. Gasto Etiquetado	0.00	0.00	0.00	0.00	0.00	0.00
A. Personal Administrativo y de Servicio Público	0.00	0.00	0.00	0.00	0.00	0.00
B. Magisterio	0.00	0.00	0.00	0.00	0.00	0.00
C. Servicios de Salud	0.00	0.00	0.00	0.00	0.00	0.00
c1) Personal Administrativo	0.00	0.00	0.00	0.00	0.00	0.00
c2) Personal Médico, Paramédico y Afín	0.00	0.00	0.00	0.00	0.00	0.00
D. Seguridad Pública	0.00	0.00	0.00	0.00	0.00	0.00
E. Gastos Asociados a la Implementación de Nuevas Leyes Federales o Reformas a las mismas	0.00	0.00	0.00	0.00	0.00	0.00
e1) Nombre del Programa o Ley 1	0.00	0.00	0.00	0.00	0.00	0.00
F. Sentencias Laborales Definitivas	0.00	0.00	0.00	0.00	0.00	0.00
<b>III. Total del Gasto en Servicios Personales</b>	<b>107,774,948.01</b>	<b>6,026,540.58</b>	<b>113,801,488.59</b>	<b>112,149,344.36</b>	<b>109,349,211.75</b>	<b>1,652,144.23</b>

**SISTEMA CONTABLE 2023**
**RELACIÓN DE BIENES MUEBLES QUE COMPONEN SU PATRIMONIO**  
**Cuenta Pública al 31 de diciembre de 2023**

Página 1 de 11

Hora: 03:01:29p. m.

Fecha: 07/03/2024

Código	Descripción del Bien	Valor en Libros
1241	Mobiliario y Equipo de Administración	1,106,629.29
1241 121280191A111X00100401 0002	Escritorio Secretarial, Marca: KUKULCAN, Mod: S/M, Serie: S/S, Invent: 2100004003922	1,730.00
1241 121280191A111X00100401 0006	Módulo Operativo, Marca: EUROESPACIO, Mod: MT-010, Serie: S/S, Invent: 2100004004355	1,400.00
1241 121280191A111X00100501 0008	Escritorio Secretarial, Marca: S/M, Mod: S/M, Serie: S/S, Invent: 2510005000356	1,730.00
1241 121280191A111X00100501 0009	Escritorio Secretarial, Marca: S/M, Mod: S/M, Serie: S/S, Invent: 2510005000359	1,730.00
1241 121280191A111X00100501 0019	Archivero Modular de 2 Gavetas, Marca: S/M, Mod: S/M, Serie: S/S, Invent: 2510005000590	1,900.00
1241 121280191A111X00100501 0020	Mesa para Sala de Juntas, Marca: S/M, Mod: S/M, Serie: S/S, Invent: 2510005000632	5,000.00
1241 121280191A111X00100501 0021	Archivero Vertical de 2 Gavetas, Marca: S/M, Mod: S/M, Serie: S/S, Invent: 2510005000646	1,900.00
1241 121280191A111X00100501 0022	Archivero Modular de 2 Gavetas, Marca: S/M, Mod: S/M, Serie: S/S, Invent: 2510005000744	1,900.00
1241 121280191A111X00100501 0024	Archivero Vertical de 4 Gavetas, Marca: S/M, Mod: S/M, Serie: S/S, Invent: 2510005000909	4,374.00
1241 121280191A111X00100501 0027	Gabinete Universal, Marca: S/M, Mod: S/M, Serie: S/S, Invent: 2510005001052	1,950.00
1241 121280191A111X00100501 0028	Archivero Vertical de 4 Gavetas, Marca: S/M, Mod: S/M, Serie: S/S, Invent: 2510005001398	4,374.00
1241 121280191A111X00100501 0030	Aspiradora, Marca: KOBLENZ, Mod: POWERVAC2, Serie: 3017, Invent: 2510005001443	999.00
1241 121280191A111X00100501 0032	Archivero Vertical de 4 Gavetas, Marca: S/M, Mod: S/M, Serie: S/S, Invent: 2540005000031	4,374.00
1241 121280191A111X00100501 0035	Gabinete Universal, Marca: S/M, Mod: S/M, Serie: S/S, Invent: 2540005000085	1,950.00
1241 121280191A111X00100501 0036	Archivero Vertical de 3 Gavetas, Marca: S/M, Mod: S/M, Serie: S/S, Invent: 2540005000102	1,890.00
1241 121280191A111X00100501 0038	Archivero Vertical de 4 Gavetas, Marca: S/M, Mod: S/M, Serie: S/S, Invent: 2540005000120	4,374.00
1241 121280191A111X00100501 0040	Escritorio Secretarial, Marca: S/M, Mod: S/M, Serie: S/S, Invent: 2540005000126	1,730.00
1241 121280191A111X00100501 0046	Archivero Vertical de 4 Gavetas, Marca: S/M, Mod: S/M, Serie: S/S, Invent: 2540005000230	4,374.00
1241 121280191A111X00100501 0048	Frigo-bar, Marca: S/M, Mod: S/M, Serie: S/S, Invent: 2540005000263	1,900.00
1241 121280191A111X00100501 0052	Sillón Ejecutivo Giratorio, Marca: S/M, Mod: S/M, Serie: S/S, Invent: 2540005000290	1,280.00
1241 121280191A111X00100501 0057	Archivero Vertical de 4 Gavetas, Marca: S/M, Mod: S/M, Serie: S/S, Invent: 2540005000332	4,374.00
1241 121280191A111X00100501 0058	Archivero Vertical de 2 Gavetas, Marca: S/M, Mod: S/M, Serie: S/S, Invent: 2540005000336	1,900.00
1241 121280191A111X00100501 0060	Archivero Vertical de 4 Gavetas, Marca: S/M, Mod: S/M, Serie: S/S, Invent: 2540005000350	4,374.00
1241 121280191A111X00100501 0063	Archivero Vertical de 3 Gavetas, Marca: S/M, Mod: S/M, Serie: S/S, Invent: 2540005000387	1,890.00
1241 121280191A111X00100501 0066	Archivero Modular de 2 Gavetas, Marca: S/M, Mod: S/M, Serie: S/S, Invent: 2540005000404	1,900.00
1241 121280191A111X00100501 0067	Archivero Vertical de 3 Gavetas, Marca: S/M, Mod: S/M, Serie: S/S, Invent: 2540005000405	1,890.00
1241 121280191A111X00100501 0068	Archivero Vertical de 4 Gavetas, Marca: S/M, Mod: S/M, Serie: S/S, Invent: 2540005000406	4,374.00
1241 121280191A111X00100501 0074	Archivero Vertical de 4 Gavetas, Marca: S/M, Mod: S/M, Serie: S/S, Invent: 2540005000474	4,374.00

**SISTEMA CONTABLE 2023**
**RELACIÓN DE BIENES MUEBLES QUE COMPONEN SU PATRIMONIO**
**Cuenta Pública al 31 de diciembre de 2023**

Página 2 de 11

Hora: 03:01:29p. m.

Fecha: 07/03/2024

Código	Descripción del Bien	Valor en Libros
1241 121280191A111X00100501 0075	Escritorio Secretarial, Marca: S/M, Mod: S/M, Serie: S/S, Invent: 2540005000479	1,730.00
1241 121280191A111X00100501 0080	Concentrador, Marca: 3COM, Mod: 3C16611, Serie: 09007ZBV206A794, Invent: 2540005000555	2,500.00
1241 121280191A111X00100501 0081	Escritorio Secretarial, Marca: S/M, Mod: S/M, Serie: S/S, Invent: 2540005000671	1,730.00
1241 121280191A111X00100501 0085	Archivero Vertical de 4 Gavetas, Marca: S/M, Mod: S/M, Serie: S/S, Invent: 2540005001244	4,374.00
1241 121280191A111X00100501 0089	Escritorio Secretarial, Marca: S/M, Mod: S/M, Serie: S/S, Invent: 2540005001282	1,730.00
1241 121280191A111X00100501 0105	Estante, Marca: S/M, Mod: S/M, Serie: S/S, Invent: 2580005000225	1,730.00
1241 121280191A111X00100501 0109	Archivero Modular de 2 Gavetas, Marca: S/M, Mod: S/M, Serie: S/S, Invent: 2580005000289	1,900.00
1241 121280191A111X00100501 0115	Archivero Vertical de 4 Gavetas, Marca: INFASA, Mod: S/M, Serie: S/S, Invent: 2580005000357	4,374.00
1241 121280191A111X00100501 0116	Archivero Modular de 2 Gavetas, Marca: S/M, Mod: S/M, Serie: S/S, Invent: 2580005000369	1,900.00
1241 121280191A111X00100501 0122	Escritorio Secretarial, Marca: S/M, Mod: S/M, Serie: S/S, Invent: 2580005000643	1,730.00
1241 121280191A111X00100501 0129	Escritorio Secretarial, Marca: OFIK, Mod: NOVA, Serie: SERIE/SIN NUMERO, Invent: 2580005000670	1,730.00
1241 121280191A111X00100501 0130	Archivero Vertical de 4 Gavetas, Marca: OFIK, Mod: NOVA, Serie: SERIE/NO., Invent: 2580005000672	4,374.00
1241 121280191A111X00100501 0132	Archivero Vertical de 4 Gavetas, Marca: OFIK, Mod: S/M, Serie: S/S, Invent: 2580005000684	4,374.00
1241 121280191A111X00100501 0137	Escritorio Secretarial, Marca: OFIK, Mod: NOVA, Serie: S///S, Invent: 2580005000785	1,730.00
1241 121280191A111X00100501 0147	Engargoladora, Marca: WIRE-O, Mod: JBIEB132, Serie: JB1EB132, Invent: 2580005000893	1,800.00
1241 121280191A111X00100501 0148	Archivero Vertical de 4 Gavetas, Marca: OFIK, Mod: S/M, Serie: S/S, Invent: 2580005000957	4,374.00
1241 121280191A111X00100501 0151	Escritorio Secretarial, Marca: GEBESA, Mod: S/M, Serie: S/S, Invent: 2580005001007	1,730.00
1241 121280191A111X00100501 0154	Estación de Trabajo, Marca: OFIK, Mod: 119XP, Serie: S/S, Invent: 2580005001019	3,500.00
1241 121280191A111X00100501 0156	Escritorio Secretarial, Marca: GEBESA, Mod: S/M, Serie: S/S, Invent: 2580005001138	1,730.00
1241 121280191A111X00100501 0167	Escritorio Ejecutivo, Marca: S/M, Mod: S/M, Serie: S/S, Invent: 2580005001229	4,500.00
1241 121280191A111X00100501 0169	Frigo-bar, Marca: S/M, Mod: S/M, Serie: S/S, Invent: 2580005001270	1,900.00
1241 121280191A111X00100501 0187	Mesa para Sala de Juntas, Marca: S/M, Mod: S/M, Serie: S/S, Invent: 2580005001690	5,000.00
1241 121280191A111X00100501 0196	Mesa de Trabajo, Marca: S/M, Mod: S/M, Serie: S/S, Invent: 2580005001753	1,119.00
1241 121280191A111X00100501 0199	Escritorio Ejecutivo, Marca: S/M, Mod: S/M, Serie: S/S, Invent: 2580005001850	4,500.00
1241 121280191A111X00100501 0209	Escritorio Ejecutivo, Marca: S/M, Mod: S/M, Serie: S/S, Invent: 2580005001879	4,500.00
1241 121280191A111X00100501 0211	Escritorio Ejecutivo, Marca: S/M, Mod: S/M, Serie: S/S, Invent: 2580005001881	4,500.00
1241 121280191A111X00100501 0212	Escritorio Ejecutivo, Marca: S/M, Mod: S/M, Serie: S/S, Invent: 2580005001882	4,500.00
1241 121280191A111X00100501 0213	Escritorio Ejecutivo, Marca: S/M, Mod: S/M, Serie: S/S, Invent: 2580005001883	4,500.00
1241 121280191A111X00100501 0215	Escritorio Ejecutivo, Marca: S/M, Mod: S/M, Serie: S/S, Invent: 2580005001885	4,500.00
1241 121280191A111X00100501 0216	Escritorio Ejecutivo, Marca: S/M, Mod: S/M, Serie: S/S, Invent: 2580005001887	4,500.00
1241 121280191A111X00100501 0218	Escritorio Ejecutivo, Marca: S/M, Mod: S/M, Serie: S/S, Invent: 2580005001889	4,500.00
1241 121280191A111X00100501 0219	Escritorio Ejecutivo, Marca: S/M, Mod: S/M, Serie: S/S, Invent: 2580005001892	4,500.00
1241 121280191A111X00100501 0220	Escritorio Ejecutivo, Marca: S/M, Mod: S/M, Serie: S/S, Invent: 2580005001894	4,500.00
1241 121280191A111X00100501 0221	Archivero Modular de 2 Gavetas, Marca: S/M, Mod: S/M, Serie: S/S, Invent: 2580005001896	1,900.00



**SISTEMA CONTABLE 2023**  
**RELACIÓN DE BIENES MUEBLES QUE COMPONEN SU PATRIMONIO**  
**Cuenta Pública al 31 de diciembre de 2023**

Página 3 de 11

Hora: 03:01:29p. m.

Fecha: 07/03/2024

Código	Descripción del Bien	Valor en Libros
1241 121280191A111X00100501 0222	Archivero Modular de 2 Gavetas, Marca: S/M, Mod: S/M, Serie: S/S, Invent: 2580005001897	1,900.00
1241 121280191A111X00100501 0225	Archivero Modular de 2 Gavetas, Marca: S/M, Mod: S/M, Serie: S/S, Invent: 2580005001903	1,900.00
1241 121280191A111X00100501 0228	Archivero Modular de 2 Gavetas, Marca: S/M, Mod: S/M, Serie: S/S, Invent: 2580005001906	1,900.00
1241 121280191A111X00100501 0230	Archivero Modular de 2 Gavetas, Marca: S/M, Mod: S/M, Serie: S/S, Invent: 2580005001909	1,900.00
1241 121280191A111X00100501 0231	Archivero Modular de 2 Gavetas, Marca: S/M, Mod: S/M, Serie: S/S, Invent: 2580005001910	1,900.00
1241 121280191A111X00100501 0233	Archivero Modular de 2 Gavetas, Marca: S/M, Mod: S/M, Serie: S/S, Invent: 2580005001912	1,900.00
1241 121280191A111X00100501 0237	Archivero Modular de 2 Gavetas, Marca: S/M, Mod: S/M, Serie: S/S, Invent: 2580005001939	1,900.00
1241 121280191A111X00100501 0238	Escritorio Ejecutivo, Marca: S/M, Mod: S/M, Serie: S/S, Invent: 2580005001949	4,500.00
1241 121280191A111X00100501 0242	Escritorio Ejecutivo, Marca: S/M, Mod: S/M, Serie: S/S, Invent: 2580005001957	4,500.00
1241 121280191A111X00100501 0243	Escritorio Ejecutivo, Marca: S/M, Mod: S/M, Serie: S/S, Invent: 2580005001958	4,500.00
1241 121280191A111X00100501 0244	Escritorio Ejecutivo, Marca: S/M, Mod: S/M, Serie: S/S, Invent: 2580005001962	4,500.00
1241 121280191A111X00100501 0245	Archivero Modular de 2 Gavetas, Marca: S/M, Mod: S/M, Serie: S/S, Invent: 2580005001964	1,900.00
1241 121280191A111X00100501 0246	Archivero Modular de 2 Gavetas, Marca: S/M, Mod: S/M, Serie: S/S, Invent: 2580005001965	1,900.00
1241 121280191A111X00100501 0248	Archivero Modular de 2 Gavetas, Marca: S/M, Mod: S/M, Serie: S/S, Invent: 2580005001967	1,900.00
1241 121280191A111X00100501 0249	Archivero Modular de 2 Gavetas, Marca: S/M, Mod: S/M, Serie: S/S, Invent: 2580005001969	1,900.00
1241 121280191A111X00100501 0250	Archivero Modular de 2 Gavetas, Marca: S/M, Mod: S/M, Serie: S/S, Invent: 2580005001970	1,900.00
1241 121280191A111X00100501 0251	Archivero Modular de 2 Gavetas, Marca: S/M, Mod: S/M, Serie: S/S, Invent: 2580005001971	1,900.00
1241 121280191A111X00100501 0253	Archivero Modular de 2 Gavetas, Marca: S/M, Mod: S/M, Serie: S/S, Invent: 2580005001974	1,900.00
1241 121280191A111X00100501 0264	Archivero Modular de 2 Gavetas, Marca: S/M, Mod: S/M, Serie: S/S, Invent: 2580005002032	1,900.00
1241 121280191A111X00100501 0266	Archivero Modular de 2 Gavetas, Marca: S/M, Mod: S/M, Serie: S/S, Invent: 2580005002064	1,900.00
1241 121280191A111X00100501 0267	Archivero Modular de 2 Gavetas, Marca: S/M, Mod: S/M, Serie: S/S, Invent: 2580005002067	1,900.00
1241 121280191A111X00100501 0268	Mesa Circular, Marca: S/M, Mod: S/M, Serie: S/S, Invent: 2580005002073	1,450.00
1241 121280191A111X00100501 0275	Archivero Modular de 2 Gavetas, Marca: S/M, Mod: S/M, Serie: S/S, Invent: 2580005002153	1,900.00
1241 121280191A111X00100501 0280	Archivero Modular de 2 Gavetas, Marca: S/M, Mod: S/M, Serie: S/S, Invent: 2580005002212	1,900.00
1241 121280191A111X00100501 0281	Archivero Modular de 2 Gavetas, Marca: S/M, Mod: S/M, Serie: S/S, Invent: 2580005002213	1,900.00
1241 121280191A111X00100501 0282	Isla de Trabajo, Marca: S/M, Mod: S/M, Serie: S/S, Invent: 2580005002215	4,999.00
1241 121280191A111X00100501 0283	Isla de Trabajo, Marca: S/M, Mod: S/M, Serie: S/S, Invent: 2580005002216	4,999.00
1241 121280191A111X00100501 0285	Sillón Ejecutivo Giratorio, Marca: SIN MARCA, Mod: BM307, Serie: S/S, Invent: 2060205000033	1,280.00
1241 121280191A111X00100501 0288	Escritorio Ejecutivo, Marca: NAPOLES, Mod: 8002, Serie: S/S, Invent: 2060205000080	4,500.00
1241 121280191A111X00100501 0290	Archivero Vertical de 2 Gavetas, Marca: CRISA, Mod: S/M, Serie: S/S, Invent: 2060205000101	1,900.00

**SISTEMA CONTABLE 2023**  
**RELACIÓN DE BIENES MUEBLES QUE COMPONEN SU PATRIMONIO**  
**Cuenta Pública al 31 de diciembre de 2023**

Página 4 de 11

Hora: 03:01:29p. m.

Fecha: 07/03/2024

Código	Descripción del Bien	Valor en Libros
1241 121280191A111X00100501 0291	Escritorio Secretarial, Marca: NAPOLES, Mod: 8003, Serie: S/S, Invent: 2060205000107	1,730.00
1241 121280191A111X00100701 0002	Escritorio Semiejecutivo, Marca: GEBESA, Mod: LINEA NOVA, Serie: S/S, Invent: 2120107000097	4,500.00
1241 121280191A111X00101101 0001	Sillón Ejecutivo Giratorio, Marca: OFIMAGEN, Mod: L-300, Serie: S/S, Invent: 2270011000001	1,761.16
1241 321280191A111X00100501 0019	NoBreak, Marca: TRIPPLITE, Mod: 9216A, Serie: 9216AYOSM445702102, Invent: 2510005001898	2,399.00
1241 321280191A111X00100501 0109	NoBreak, Marca: TRIPPLITE, Mod: OMNISMART500, Serie: 9330AD00M501000288, Invent: 2540005001376	2,399.00
1241 321280191A111X00100501 0112	Impresora, Marca: H.P., Mod: DESKJET6540, Serie: MY48T3Q02Q, Invent: 2540005001395	1,050.00
1241 321280191A111X00100501 0142	Unidad de Respaldo, Marca: SOLA BASIC, Mod: S/M, Serie: E04K24366, Invent: 2540005001544	4,499.00
1241 321280191A111X00100501 0143	Unidad de Respaldo, Marca: SOLA BASIC, Mod: S/M, Serie: E04K24258, Invent: 2540005001545	4,499.00
1241 321280191A111X00100501 0145	Unidad de Respaldo, Marca: SOLA BASIC, Mod: S/M, Serie: E04K24392, Invent: 2540005001551	4,499.00
1241 321280191A111X00100501 0146	Unidad de Respaldo, Marca: SOLA BASIC, Mod: S/M, Serie: E04K24347, Invent: 2540005001557	4,499.00
1241 321280191A111X00100501 0175	Impresora, Marca: HP, Mod: DESKJET 6840, Serie: MY4862Q15T, Invent: 2580005001408	1,050.00
1241 321280191A111X00100501 0204	NoBreak, Marca: SOLA BASIC, Mod: INET 500, Serie: EOK24244, Invent: 2580005001775	900.00
1241 321280191A111X00100501 0206	NoBreak, Marca: SOLA BASIC, Mod: INET 500, Serie: EOK24388, Invent: 2580005001782	900.00
1241 321280191A111X00100501 0208	NoBreak, Marca: TRIPP-LITE, Mod: OMNISTAR, Serie: FO2770049, Invent: 2060005001897	2,399.00
1241 321280191A111X00100501 0219	NoBreak, Marca: TRIPP-LITE, Mod: OMNISMART 500, Serie: 9343AD00M501000287, Invent: 2060005002812	2,399.00
1241 321280191A111X00100501 0220	NoBreak, Marca: SOLA BASIC, Mod: MICRO SRINET 500, Serie: E04K24326, Invent: 2060005002837	900.00
1241 321280191A111X00100501 0250	NoBreak, Marca: TRIPP LITE, Mod: OMNI SMART 500, Serie: 9408ALROM501001050, Invent: 2060005003090	2,399.00
1241 321280191A111X00100501 0251	Switch, Marca: S/M, Mod: S/M, Serie: 010076WF3N0005025, Invent: 2540005001470	2,500.00
1241 321280191A111X00100501 0252	Switch, Marca: S/M, Mod: S/M, Serie: 010076WF3N0005146, Invent: 2540005001471	2,500.00
1241 321280191A111X00100601 0050	Impresora, Marca: TLP, Mod: TLP2844, Serie: 41A060700133, Invent: 2580006000027	1,399.00
1241 321280191A111X00100601 0057	Impresora, Marca: HP DESKJET, Mod: 6540, Serie: S/S, Invent: 2580006000080	1,050.00
1241 321280191A111X00100601 0058	Impresora, Marca: HP DESKJET, Mod: 6540, Serie: S/S, Invent: 2580006000082	1,050.00
1241 321280191A111X00100601 0059	Impresora, Marca: HP DESKJET, Mod: 6540, Serie: S/S, Invent: 2580006000089	1,050.00
1241 321280191A111X00100701 0006	C.P.U, Marca: DELL, Mod: OPTIPLEX 745, Serie: -79C85F1, Invent: 2540007000026	1,100.00
1241 321280191A111X00100801 0001	C.P.U, Marca: LENOVO THINKCENTRE, Mod: M57 6072 SMALL FORM FACTOR, Serie: SLKMRDAM, Invent: 2270008000071	15,856.20
1241 321280191A111X00100801 0004	Monitor, Marca: LENOVO THINKCENTRE, Mod: S/M, Serie: SV1ACY22, Invent: 2270008000076	1,233.26
1241 321280191A111X00100801 0005	C.P.U, Marca: LENOVO THINKCENTRE, Mod: M57 6072 SMALL FORM FACTOR, Serie: SLKMRDBM, Invent: 2270008000087	15,856.20
1241 321280191A111X00100801 0007	Monitor, Marca: LENOVO THINKCENTRE, Mod: S/M, Serie: SV1YB268, Invent: 2270008000108	1,233.26

**SISTEMA CONTABLE 2023**
**RELACIÓN DE BIENES MUEBLES QUE COMPONEN SU PATRIMONIO**  
**Cuenta Pública al 31 de diciembre de 2023**

Página 5 de 11

Hora: 03:01:29p. m.

Fecha: 07/03/2024

Código	Descripción del Bien	Valor en Libros
1241 321280191A111X00100901 0031	C.P.U, Marca: H.P. COMPAQ, Mod: 6000 PRO BUSINESS, Serie: MXJ94603Q8, Invent: 2270009000375	10,851.98
1241 321280191A111X00100901 0035	C.P.U, Marca: H.P. COMPAQ, Mod: 6000 PRO, Serie: MXJ94603QB, Invent: 2270009000383	10,851.98
1241 321280191A111X00100901 0042	C.P.U, Marca: H.P. COMPAQ, Mod: 6000 PRO BUSINESS, Serie: MXJ94603QF, Invent: 2270009000395	10,851.98
1241 321280191A111X00100901 0050	C.P.U, Marca: H.P. COMPAQ, Mod: 6000 PRO BUSINESS, Serie: MXJ94603QH, Invent: 2270009000403	10,851.98
1241 321280191A111X00100901 0054	C.P.U, Marca: H.P. COMPAQ, Mod: 6000 PRO BUSINESS, Serie: MXJ94603QJ, Invent: 2270009000407	10,851.98
1241 321280191A111X00100901 0061	C.P.U, Marca: H.P. COMPAQ, Mod: 6000 PRO BUSINESS, Serie: MXJ94603QT, Invent: 2270009000443	10,851.98
1241 321280191A111X00100901 0065	C.P.U, Marca: H.P. COMPAQ, Mod: 6000 PRO BUSINESS, Serie: MXJ94603R1, Invent: 2270009000471	10,851.98
1241 321280191A111X00100901 0069	C.P.U, Marca: H.P. COMPAQ, Mod: 6000 PRO, Serie: MXJ94603R6, Invent: 2270009000491	10,851.98
1241 321280191A111X00100901 0073	C.P.U, Marca: H.P. COMPAQ, Mod: 6000 PRO BUSINESS, Serie: MXJ94603R7, Invent: 2270009000495	10,851.98
1241 321280191A111X00100901 0076	C.P.U, Marca: H.P. COMPAQ, Mod: 6000 PRO BUSINESS, Serie: MXJ94603RB, Invent: 2270009000507	10,851.98
1241 321280191A111X00100901 0080	C.P.U, Marca: H.P. COMPAQ, Mod: 6000 PRO BUSINESS, Serie: MXJ94603RC, Invent: 2270009000511	10,851.98
1241 321280191A111X00100901 0087	C.P.U, Marca: H.P. COMPAQ, Mod: 6000 PRO BUSINESS, Serie: MXJ94603RG, Invent: 2270009000523	10,851.98
1241 321280191A111X00100901 0094	C.P.U, Marca: H.P. COMPAQ, Mod: 6000 PRO BUSINESS, Serie: MXJ94603RQ, Invent: 2270009000555	10,851.98
1241 321280191A111X00101001 0002	Lector de Huella Digital, Marca: NITGEN, Mod: HAMSTER II, Serie: 6371HC0173, Invent: 2270010000005	2,300.00
1241 321280191A111X00101001 0005	C.P.U, Marca: DELL, Mod: OPTIPLEX 780 MT, Serie: 8L65VL1, Invent: 2270010000035	12,532.82
1241 321280191A111X00101101 0001	Disco Duro, Marca: IOMEGA, Mod: USB 2.0, Serie: XRAB071040, Invent: 2270011000002	1,392.00
1241 321280191A111X00101201 0001	Computadora Portátil, Marca: H.P., Mod: 630 NOTEBOOK, Serie: 5CB1450VT1, Invent: 2270012000001	9,976.00
1241 321280191A111X00101201 0002	Computadora Portátil, Marca: H.P., Mod: 630 NOTEBOOK, Serie: 5CB1450NKZ, Invent: 2270012000003	9,976.00
1241 321280191A111X00101201 0005	Computadora Portátil, Marca: HP, Mod: 630 NOTEBOOK PC, Serie: 5CB1450VRN, Invent: 2270012000007	9,976.00
1241 321280191A111X00101201 0007	Computadora Portátil, Marca: H.P., Mod: 630 NOTEBOOK, Serie: 5CB1450NLD, Invent: 2270012000009	9,976.00
1241 321280191A111X00101201 0012	Computadora Portátil, Marca: H.P., Mod: 630 NOTEBOOK, Serie: 5CB1450NBF, Invent: 2270012000015	9,976.00
1241 321280191A111X00101201 0013	Computadora Portátil, Marca: H.P., Mod: 630 NOTEBOOK, Serie: 5CB1450NC5, Invent: 2270012000025	9,976.00
1241 321280191A111X00101201 0015	C.P.U, Marca: LANIX, Mod: TITAN HX 4220, Serie: 11111050846, Invent: 2270012000120	9,761.40
1241 321280191A111X00101201 0019	C.P.U, Marca: LANIX, Mod: TITAN HX 4220, Serie: 11111050851, Invent: 2270012000140	9,761.40
1241 321280191A111X00101201 0024	Computadora Portátil, Marca: LENOVO, Mod: THINKPAD EDGE (0579-4YS), Serie: LR0YA3Z, Invent: 2270012000298	10,741.09
1241 321280191A111X00101201 0026	Computadora Portátil, Marca: LENOVO, Mod: THINKPAD EDGE (0579-4YS), Serie: LR0YA4H, Invent: 2270012000300	10,741.09
1241 321280191A111X00101201 0029	Computadora Portátil, Marca: LENOVO, Mod: THINKPAD EDGE (0579-4YS), Serie: LR0YB0D, Invent: 2270012000303	10,741.09

**SISTEMA CONTABLE 2023**
**RELACIÓN DE BIENES MUEBLES QUE COMPONEN SU PATRIMONIO**  
**Cuenta Pública al 31 de diciembre de 2023**

Página 6 de 11

Hora: 03:01:29p. m.

Fecha: 07/03/2024

Código	Descripción del Bien	Valor en Libros
1241 321280191A111X00101201 0030	Computadora Portátil, Marca: LENOVO, Mod: THINKPAD EDGE (0579-4YS), Serie: LR0YB3M, Invent: 2270012000304	10,741.09
1241 321280191A111X00101201 0032	Computadora Portátil, Marca: LENOVO, Mod: 20136, Serie: CB22350817	10,741.09
1241 3212802153352W00301701 0005	Impresora para planos, Marca-HP, Modelo-HP DESIGNJET T830 , Serie-CN69T4M00H / 2102017000001	156,370.80
1241 3212802153352W00301701 0006	Impresora para planos, Marca-HP, Modelo-HP DESIGNJET T830, Serie-CN67M4M02B / 2102017000003	156,370.80
1241 3212802153352W00301701 0007	Impresora para planos, Marca-HP, Modelo-HP DESIGNJET T830, Serie-CN65N3M005 / 2102017000002	156,370.80
1242	Mobiliario y Equipo Educativo y Recreativo	421,949.99
1242 321280111A111X00100901 0002	Cámara Digital, Marca: CANON, Mod: SD-960, Serie: 8128006280, Invent: 2270009000260	5,989.99
1242 3212802153352W00301901 0001	VideoCamara SONY HANDYCAM 4K ULTRA HDFDR-AX33 Serie-3252981(Fact-2094 de Z Fuerza Comercial)	52,200.00
1242 3212802153352W00301901 0002	VideoCamara con Estabilizador DJI Mod-OT110 osmo pocket serie-OW7DG6TO122897 (Fact-2094 de Z Fuerza Comercial)	32,480.00
1242 3212802153352W00301901 0003	VideoCamara con Estabilizador DJI Mod-OT110 osmo pocket serie-OW7DG6TO120550 (Fact-2094 de Z Fuerza Comercial)	32,480.00
1242 3212802153352W00301901 0006	Camara de Video Sony Mod-HDR-CX455, Serie 3199115	17,480.00
1242 3212802153352W00301901 0007	KIT Camara Fotografica Reflex Canon Mod-EOS Rebel T6, Serie 332073011964	29,600.00
1242 3212802153352W00302001 0001	FLASH CANON SPEDLITE 430 EXIII-RT Serie: 5718000057	11,832.00
1242 3212802153352W00302001 0002	FLASH CANON SPEDLITE 430 EXIII-RT Serie: 5718000054	11,832.00
1242 3212802153352W00302001 0003	CAMARA WEB PROFESIONAL, MARCA-LOGITEL, MODELO-ANATEL SERIE-2028LZ53XZU8	28,420.00
1242 3212802153352W00302001 0004	CAMARA WEB PROFESIONAL, MARCA-LOGITEL, MODELO-ANATEL SERIE-2028LZ53Y0M8	28,420.00
1242 3212802153352W00302001 0005	CAMARA WEB PROFESIONAL, MARCA-LOGITEL, MODELO-ANATEL SERIE-2028LZ53YQV8	28,420.00
1242 3212802153352W00302001 0006	Tripie Para Camara, Mca-MANFROTTO, Serie-T0463352, , No Inventario 2102021000009	8,352.00
1242 3212802153352W00302001 0007	Tripie Para Camara, Mca-MANFROTTO, Serie-T0486667, No Inventario 2102021000010	8,352.00
1242 3212802153352W00302001 0008	Tripie Para Camara, Mca-MANFROTTO, Serie-T0611321, , No Inventario 2102021000011	8,352.00
1242 3212802153352W00302001 0009	Camara Digital, Serie-C3353424704804, No Inventario 2102021000006	24,360.00
1242 3212802153352W00302001 0010	Camara Digital, Serie-C3353424711692, No Inventario 2102021000008	24,360.00
1242 3212802153352W00302001 0011	Camara Digital, Serie-C3383424666925, No Inventario 2102021000007	24,360.00
1242 3212802153352W00302001 0012	Camara Digital, Mca-CANON, Serie-312044004112, No Inventario 2102021000005	27,260.00
1242 9212802153352W00302001 0001	MICROFONO CONDENSADOR BOYA TIPO PISTOLA CON ENTRADA MICRO SD Y PANTALLA LED	8,700.00
1242 9212802153352W00302001 0002	MICROFONO CONDENSADOR BOYA TIPO PISTOLA CON ENTRADA MICRO SD Y PANTALLA LED	8,700.00
1244	Vehículos y Equipo de Transporte	30,008,203.12
1244 121280111A111X00109001 0001	Tracto Camion, Mca-DINA, Modelo-1981, Serie-8104774B1	1,562.12
1244 121280111A111X00109101 0001	Tractor 20 Toneladas, Mca-MERCEDES BENZ, Modelo-1991, Serie-C2121AM0004075	179,280.74
1244 121280111A111X00109101 0003	Camion Volteo 7m3, Mca-MERCEDES BENZ, Modelo-1991, Serie-C1317AM0004188	140,123.39
1244 121280111A111X00109101 0005	Camion Volteo 7m3, Mca-MERCEDES BENZ, Modelo-1991, Serie-C1317AM0003602	140,123.39

**SISTEMA CONTABLE 2023**  
**RELACIÓN DE BIENES MUEBLES QUE COMPONEN SU PATRIMONIO**  
**Cuenta Pública al 31 de diciembre de 2023**

Página 7 de 11

Hora: 03:01:29p. m.

Fecha: 07/03/2024

Código	Descripción del Bien	Valor en Libros
1244 121280117A511X00301706 0003	1 CHEVROLET 2017 PICK-UP TORNADO B BLANCO SERIE 93CCL80C2HB145611	197,262.00
1244 121280117A511X00301706 0004	1 CHEVROLET 2017 PICK-UP TORNADO B BLANCO SERIE 93CCL80C4HB153662	197,262.00
1244 121280117A511X00301706 0005	1 CHEVROLET 2017 PICK-UP TORNADO B BLANCO SERIE 93CCL80C0HB145798	197,262.00
1244 121280117A511X00301706 0008	1 CHEVROLET 2017 PICK-UP TORNADO B BLANCO SERIE 93CCL80C5HB145957	197,262.00
1244 121280117A511X00301706 0009	1 FORD F150 XL PICK-UP 4X4 CAMIONETA BLANCO SERIE 1FTMF1E84GKE69000	426,900.00
1244 121280117A511X00301706 0010	1 FORD F150 XL PICK-UP 4X4 CAMIONETA BLANCO SERIE 1FTMF1E8XGKF29278	426,500.00
1244 121280117A511X00301706 0012	1 CHEVROLET 2017 PICK-UP TORNADO B BLANCO SERIE 93CCL80C4HB145514	197,262.00
1244 121280117A511X00301706 0013	1 CHEVROLET 2017 PICK-UP TORNADO B BLANCO SERIE 93CCL80C2HB145978	197,262.00
1244 121280117A511X00301706 0014	1 CHEVROLET 2017 PICK-UP TORNADO B BLANCO SERIE 93CCL80C9HB145444	197,262.00
1244 121280117A511X00301706 0015	1 FORD F150 XL PICK-UP 4X4 CAMIONETA BLANCO SERIE 1FTMF1E84GKD98624	426,500.00
1244 121280117A511X00301706 0016	1 CHEVROLET 2017 PICK-UP TORNADO B BLANCO SERIE 93CCL80C4HB154567	197,262.00
1244 121280117A511X00301706 0017	1 CHEVROLET 2017 PICK-UP TORNADO B BLANCO SERIE 93CCL80C7HB153669	197,262.00
1244 121280117A511X00301706 0018	1 CHEVROLET 2017 PICK-UP TORNADO B BLANCO SERIE 93CCL80C3HB146024	197,262.00
1244 121280117A511X00301706 0019	1 CHEVROLET 2017 PICK-UP TORNADO B BLANCO SERIE 93CCL80C8HB145497	197,262.00
1244 121280117A511X00301706 0021	1 CHEVROLET 2017 PICK-UP TORNADO B BLANCO SERIE 93CCL80C3HB145486	197,262.00
1244 121280117A511X00301706 0022	1 FORD F150 XL PICK-UP 4X4 CAMIONETA BLANCO SERIE 1FTMF1E87GFC44353	426,500.00
1244 121280117A511X00301706 0023	1 CHEVROLET 2017 PICK-UP TORNADO B BLANCO SERIE 93CCL80C9HB141653	197,262.00
1244 121280117A511X00301706 0024	1 CHEVROLET 2017 PICK-UP TORNADO B BLANCO SERIE 93CCL80C7HB145670	197,262.00
1244 121280117A511X00301706 0025	1 CHEVROLET 2017 PICK-UP TORNADO B BLANCO SERIE 93CCL80C6HB145594	197,262.00
1244 121280117A511X00301706 0027	1 CHEVROLET 2017 PICK-UP TORNADO B BLANCO SERIE 93CCL80C3HB145911	197,262.00
1244 121280117A511X00301806 0001	Pick-up TOYOTA, Hilux 4X4, Modelo 2018, Serie,MR0HA8CD4JI088237 Fact-9813	544,900.00
1244 121280117A511X00301806 0002	Pick-up TOYOTA, Hilux 4X4, Modelo 2018, Serie,MR0HA8CDXJI089344 Fact-9827	544,900.00
1244 121280117A511X00301806 0003	Pick-up TOYOTA, Hilux 4X4, Modelo 2018, Serie,MR0HA8CDIJI055597 Fact-9826	544,900.00
1244 121280117A511X00301806 0004	Pick-up TOYOTA, Hilux 4X4, Modelo 2018, Serie,MR0HA8CDIJI089717 Fact-9891	544,900.00
1244 121280117A511X00301806 0005	Pick-up TOYOTA, Hilux 4X4, Modelo 2018, Serie,MR0HA8CD2JI056497 Fact-9890	544,900.00
1244 121280117A511X00301906 0001	Automovil Volkswagen Vento, Mod-2020, Seirie: MEX512602LT027149	239,990.00
1244 121280117A511X00301906 0002	Automovil Volkswagen Vento, Mod-2020, Seirie: MEX512605LT019014	239,990.00
1244 121280117A511X00301906 0003	Automovil Volkswagen Vento, Mod-2020, Seirie: MEX512608LT030590	234,990.00
1244 121280117A511X00301906 0004	Automovil Volkswagen Vento, Mod-2020, Seirie: MEX512603LT031372	234,990.00



**SISTEMA CONTABLE 2023**  
**RELACIÓN DE BIENES MUEBLES QUE COMPONEN SU PATRIMONIO**  
**Cuenta Pública al 31 de diciembre de 2023**

Página 8 de 11

Hora: 03:01:29p. m.

Fecha: 07/03/2024

Código	Descripción del Bien	Valor en Libros
1244 121280117A511X00301906 0006	Automovil Volkswagen Vento, Mod-2020, Seirrie: MEX512604LT030117	234,990.00
1244 121280117A511X00301906 0007	Pick UP Volkswagen AMAROK 4X4, Mod-2019, Seirrie: 8AWDD42H2KA022023	499,709.00
1244 121280117A511X00301906 0008	Pick UP Volkswagen AMAROK 4X4, Mod-2019, Seirrie: 8AWDD42H0KA019556	499,709.00
1244 121280117A511X00301906 0009	Pick UP Volkswagen AMAROK 4X4, Mod-2019, Seirrie: 8AWDD42H5KA022131	499,709.00
1244 121280117A511X00301906 0010	Pick UP Volkswagen AMAROK 4X4, Mod-2019, Seirrie: 8AWDD42HXKA022027	499,709.00
1244 121280117A511X00301906 0011	Automovil Volkswagen Vento, Mod-2020, Seirrie: MEX512607LT02933	234,990.00
1244 121280117A511X00302006 0001	Camion, Marca-Ford, Modelo-2020, Serie-1FDRF3G65LEE00012	713,500.00
1244 121280117A511X00302006 0002	Camioneta, Marca-Ford, Modelo-2020, Serie-AFAHR6CA7LP114501	481,500.00
1244 121280117A511X00302006 0003	Camioneta, Marca-Ford, Modelo-2020, Serie-AFAHR6CA1LP112436	481,500.00
1244 121280117A511X00302006 0004	Camioneta, Marca-Ford, Modelo-2021, Serie-AFAHR6CA8MP115514	499,000.00
1244 121280117A511X00302006 0005	Camioneta, Marca-Ford, Modelo-2021, Serie-AFAHR6CAXMP115515	499,000.00
1244 121280117A511X00302006 0006	Camioneta, Marca-Ford, Modelo-2020, Serie-AFAHR6CA3LP113751	481,500.00
1244 121280117A511X00302006 0007	Camioneta, Marca-Ford, Modelo-2020, Serie-AFAHR6CA1LP113750	481,500.00
1244 121280117A511X00302006 0008	Camioneta, Marca-Ford, Modelo-2020, Serie-AFAHR6CA3LP113748	481,500.00
1244 121280117A511X00302006 0009	Camioneta, Marca-Ford, Modelo-2020, Serie-8AF6R5DV6L6197494	684,600.00
1244 121280117A511X00302006 0010	Camioneta, Marca-Ford, Modelo-2020, Serie-8AF6R5DV8L6197836	684,600.00
1244 121280117A511X00302006 0011	Camioneta, Marca-Ford, Modelo-2021, Serie-8AF6R5DV6M6215235	694,900.00
1244 121280191A111X00100101 0004	JEEP JEEP, MODELO- 2001, SERIE- 1P331606	208,000.00
1244 121280191A111X00100301 0001	PICK-UP CUSTON CHEVROLET, MODELO- 2003, SERIE- 1GCEC14X83Z106495	165,000.00
1244 121280191A111X00100501 0004	PICK-UP 4X4 FORD, MODELO- 2005, SERIE- 3FTEF18WX5MA11837	213,737.00
1244 121280191A111X00100501 0005	PICK-UP 1 TONELADA FORD, MODELO- 2005, SERIE- 3FTEF17W35MA10708	186,078.00
1244 121280191A111X00100501 0006	PICK-UP 4X4 FORD, MODELO- 2005, SERIE-3FTEF18W55MA03337	208,736.99
1244 121280191A111X00100501 0007	PICK-UP 4X4 FORD, MODELO- 2005, SERIE-3FTEF18W25MA09127	187,200.00
1244 121280191A111X00100501 0008	PICK-UP DOBLE CABINA FORD, MODELO- 2005, SERIE-8AFDT50D156400820	179,388.50
1244 121280191A111X00100501 0009	ECO-SPORT FORD, MODELO- 2005, SERIE-9BFUT35F558623586	175,361.00
1244 121280191A111X00100501 0010	PICK-UP 4X4 FORD, MODELO- 2005, SERIE-3FTEF18W75MA03310	208,736.99
1244 121280191A111X00100601 0002	Chasis Cabina Sterling, Mod-2006, Serie-2FZHATDC96AV54983	2,998,740.00
1244 121280191A111X00100601 0007	PICK-UP FORD, MODELO- 2006, SERIE-3FTRF17W86MA16829	185,600.00
1244 121280191A111X00100601 0008	PICK-UP 4X4 DODGE, MODELO- 2006, SERIE- 1D7HU16N66J229534	202,500.00
1244 121280191A111X00100601 0010	VACTOR STERLING, MODELO- 2006, SERIE-2FHATDC06AV54984	2,998,740.00
1244 121280191A111X00100701 0001	Pick Up 4x4 Dodge, Mod-2007, Serie-7J643255	216,000.00
1244 121280191A111X00100701 0006	PICK-UP 4X4 DODGE, MODELO- 2007, SERIE-7J638869	216,000.00
1244 121280191A111X00100701 0008	PICK-UP 4X4 DODGE, MODELO- 2007, SERIE-1D7HU16N57J638870	216,000.00
1244 121280191A111X00100701 0010	PICK-UP 4X4 DODGE, MODELO- 2007, SERIE-1D7HU16N77J638871	216,000.00
1244 121280191A111X00101201 0001	TRACTO-CAMION INTERNATIONAL, MODELO- 2012, SERIE-3HSDJAPT4CN648500	1,300,000.00
1244 121280191A111X00108001 0001	TRACTO CAMION KENWORTH,MODELO-1980, SERIE-K-191255	550,000.00
1244 121280191A111X00108001 0002	PLATAFORMA BAJA CHON, MODELO-1980, SERIE-R5L-SB-2-8-1	847,550.00
1244 121280191A111X00109001 0003	Volteo 7 M3 Famsa, Mod-1990, Serie-C1314VMED09975, (contra cta 1222)	94,000.00
1244 121280191A111X00109001 0006	Volteo 7 M3 Famsa, Mod-1990, Serie-C1314VMED10804	94,000.00
1244 121280191A111X00109001 0008	Volteo 7 M3 Famsa, Mod-1990, Serie-C1314VMED09735	94,000.00
1244 121280191A111X00109001 0023	PLATAFORMA ALTA FAMSA, MODELO- 1990, SERIE-C2121VMED11030	162,000.00

**SISTEMA CONTABLE 2023**  
**RELACIÓN DE BIENES MUEBLES QUE COMPONEN SU PATRIMONIO**  
**Cuenta Pública al 31 de diciembre de 2023**

Página 9 de 11

Hora: 03:01:29p. m.

Fecha: 07/03/2024

Código	Descripción del Bien	Valor en Libros
1244 121280191A111X00109101 0010	GRUA DODGE, MODELO- 1991, SERIE- MM029619	95,000.00
1244 121280191A111X00109201 0004	Volteo 7 M3 Dina, Mod-1992, Serie-5032023C2	139,777.00
1246	Maquinaria, Otros Equipos y Herramientas	47,894,873.02
1246 121280191A111X00100301 0003	MOTOCONFORMADORA-VOLVO-MOD-G710B-SERIE-X036150X	1,009,010.00
1246 121280191A111X00100301 0005	MOTOCONFORMADORA-VOLVO-MOD-G710B-SERIE-X036153X	1,009,010.00
1246 121280191A111X00100301 0009	MOTOCONFORMADORA-VOLVO-MOD-G710B-SERIE-X036159X	1,009,010.00
1246 121280191A111X00100301 0010	MOTOCONFORMADORA-VOLVO-MOD-G710B-SERIE-X036160X	1,009,010.00
1246 121280191A111X00100301 0011	MOTOCONFORMADORA-VOLVO-MOD-G710B-SERIE-X036161X	1,009,010.00
1246 121280191A111X00100301 0012	MOTOCONFORMADORA-VOLVO-MOD-G710B-SERIE-X036162X	1,009,010.00
1246 121280191A111X00100301 0013	MOTOCONFORMADORA-VOLVO-MOD-G710B-SERIE-X036163X	1,009,010.00
1246 121280191A111X00100301 0022	MOTOCONFORMADORA-VOLVO-MOD-G710B-SERIE-X036173X	1,009,010.00
1246 121280191A111X00100301 0024	MOTOCONFORMADORA-VOLVO-MOD-G710B-SERIE-X036177X	1,009,010.00
1246 121280191A111X00100301 0025	MOTOCONFORMADORA-VOLVO-MOD-G710B-SERIE-X036178X	1,009,010.00
1246 121280191A111X00100301 0027	MOTOCONFORMADORA-VOLVO-MOD-G710B-SERIE-X036181X	1,009,010.00
1246 121280191A111X00100301 0028	MOTOCONFORMADORA-VOLVO-MOD-G710B-SERIE-X036182X	1,009,010.00
1246 121280191A111X00100301 0029	MOTOCONFORMADORA-VOLVO-MOD-G710B-SERIE-X036184X	1,009,010.00
1246 121280191A111X00100301 0034	CARGADOR FRONTAL-JCB-MOD-416HT-SERIE-SLP416003E0530409	763,473.50
1246 121280191A111X00100301 0035	CARGADOR FRONTAL-JCB-MOD-416HT-SERIE-SLP416003E0530410	763,473.50
1246 121280191A111X00100301 0039	CARGADOR FRONTAL-JCB-MOD-416HT-SERIE-SLP416003E0530415	763,473.50
1246 121280191A111X00100301 0042	CARGADOR FRONTAL-JCB-MOD-416HT-SERIE-SLP416003E0530424	763,473.50
1246 121280191A111X00100301 0044	CARGADOR FRONTAL-JCB-MOD-416HT-SERIE-SLP416003E0530426	763,473.50
1246 121280191A111X00100301 0046	CARGADOR FRONTAL-JCB-MOD-416HT-SERIE-SLP416003E0530430	763,473.50
1246 121280191A111X00100301 0048	CARGADOR FRONTAL-JCB-MOD-416HT-SERIE-SLP416003E0530432	763,473.50
1246 121280191A111X00100301 0055	CARGADOR FRONTAL-JCB-MOD-416HT-SERIE-SLP416003E0530441	763,473.50
1246 121280191A111X00100301 0057	CARGADOR FRONTAL-JCB-MOD-416HT-SERIE-SLP416003E0530443	763,473.50
1246 121280191A111X00100301 0058	CARGADOR FRONTAL-JCB-MOD-416HT-SERIE-SLP416003E0530444	763,473.50
1246 121280191A111X00100301 0059	CARGADOR FRONTAL-JCB-MOD-416HT-SERIE-SLP416003E0530445	763,473.50
1246 121280191A111X00100301 0062	CARGADOR FRONTAL-JCB-MOD-416HT-SERIE-SLP416003E0530448	763,473.50
1246 121280191A111X00100301 0063	CARGADOR FRONTAL-JCB-MOD-416HT-SERIE-SLP416003E0530449	763,473.50
1246 121280191A111X00100301 0065	CARGADOR FRONTAL-JCB-MOD-416HT-SERIE-SLP416003E0530452	763,473.50
1246 121280191A111X00100301 0066	CARGADOR FRONTAL-JCB-MOD-416HT-SERIE-SLP416003E0530454	763,473.50
1246 121280191A111X00100301 0076	TRACTOR DE CARRILES-CATERPILLAR-MOD-D5NXL-SERIE-CAT00D5NTAGG00554	979,067.45
1246 121280191A111X00100301 0082	TRACTOR DE CARRILES-CATERPILLAR-MOD-D5NXL-SERIE-CAT00D5NLAGG00547	979,067.45
1246 121280191A111X00100301 0086	TRACTOR DE CARRILES-CATERPILLAR-MOD-D5NXL-SERIE-CAT00D5NJAGG00543	979,067.45
1246 121280191A111X00100301 0089	TRACTOR DE CARRILES-CATERPILLAR-MOD-D5NXL-SERIE-CAT00D5NKAGG00539	979,067.45
1246 121280191A111X00100301 0093	TRACTOR DE CARRILES-CATERPILLAR-MOD-D5NXL-SERIE-CAT00D5NTAGG00571	979,067.45
1246 121280191A111X00100301 0094	TRACTOR DE CARRILES-CATERPILLAR-MOD-D5NXL-SERIE-CAT00D5NTAGG00568	979,067.45
1246 121280191A111X00100301 0096	TRACTOR DE CARRILES-CATERPILLAR-MOD-D5NXL-SERIE-CAT00D5NCAGG00536	979,067.45

**SISTEMA CONTABLE 2023**
**RELACIÓN DE BIENES MUEBLES QUE COMPONEN SU PATRIMONIO**  
**Cuenta Pública al 31 de diciembre de 2023**

Página 10 de 11

Hora: 03:01:29p. m.

Fecha: 07/03/2024

Código	Descripción del Bien	Valor en Libros
1246 121280191A111X00100301 0097	TRACTOR DE CARRILES-CATERPILLAR-MOD-D5NXL-SERIE-CAT00D5NAAGG00577	979,067.45
1246 121280191A111X00100301 0100	TRACTOR DE CARRILES-CATERPILLAR-MOD-D5NXL-SERIE-CAT00D5NJAGG00560	979,067.45
1246 121280191A111X00100301 0104	TRACTOR DE CARRILES-CATERPILLAR-MOD-D5NXL-SERIE-CAT00D5NCAGG00575	979,067.45
1246 121280191A111X00100301 0106	TRACTOR DE CARRILES-CATERPILLAR-MOD-D5NXL-SERIE-CAT00D5NCAGG00567	979,067.45
1246 121280191A111X00100401 0001	MOTOCONFORMADORA-KOMATSU-MOD-GD511A-1-SERIE-11507	1,247,290.00
1246 121280191A111X00100401 0002	MOTOCONFORMADORA-KOMATSU-MOD-GD511A-1, SERIE-11508	1,247,290.00
1246 121280191A111X00100401 0005	TRACTOR DE CARRILES-KOMATSU-MOD-D41E-6-SERIE-B30289	1,014,530.00
1246 121280191A111X00100901 0002	Tornillo de Banco, Marca: URREA, Mod: S/M, Serie: S/S, Invent: 2270009000184	5,405.00
1246 121280191A111X00100901 0003	Tornillo de Banco, Marca: URREA, Mod: S/M, Serie: S/S, Invent: 2270009000185	5,405.00
1246 121280191A111X00100901 0004	Garrucha, Marca: SURTEK, Mod: S/M, Serie: S/S, Invent: 2270009000199	5,559.10
1246 121280191A111X00100901 0005	Planta para Soldar, Marca: INFRA, Mod: S/M, Serie: S/S, Invent: 2270009000245	69,159.85
1246 121280191A111X00100901 0006	Planta para Soldar, Marca: INFRA, Mod: S/M, Serie: S/S, Invent: 2270009000247	69,159.85
1246 121280191A111X00101401 0001	Nivel (Topografía), Marca: S/M, Mod: S/M, Serie: S/S, Invent: 2270014000011	2,999.76
1246 121280191A111X00101401 0002	Nivel (Topografía), Marca: S/M, Mod: S/M, Serie: S/S, Invent: 2270014000012	2,999.76
1246 121280191A111X00101401 0003	Geoposicionador Satelital, Marca: MAGELLAN, Mod: EXPLORIST 510, Serie: 01 48000077865, Invent: 2270014000006	7,451.99
1246 121280191A111X00101401 0004	Geoposicionador Satelital, Marca: MAGELLAN, Mod: EXPLORIST 510, Serie: 01 48000042986, Invent: 2270014000007	7,451.99
1246 121280191A111X00101401 0005	Geoposicionador Satelital, Marca: MAGELLAN, Mod: EXPLORIST 510, Serie: 01 48000069969, Invent: 2270014000009	7,451.99
1246 121280191A111X00101501 0001	Bomba para Agua, Marca: EVANS, Mod: S/M, Serie: S/S, Invent: 2270015000010	2,871.59
1246 121280191A111X00101701 0001	Estacion Total SOKKIA Mod-CX105, Serie-GS9983 / 2102017000005	128,760.00
1246 121280191A111X00101701 0002	Estacion Total SOKKIA Mod-CX105, Serie-GS8916 / 2102017000004	128,760.00
1246 121280191A111X00101701 0003	Estacion Total SOKKIA Mod-CX105, Serie-GS9954 / 2102017000007	130,691.40
1246 121280191A111X00101701 0004	Estacion Total SOKKIA Mod-CX105, Serie-GS9847 / 2102017000006	130,691.40
1246 121280191A111X00101901 0002	kit Equipo Topografico, Estacion total Sokkia CX-105 5" (Fact-1794 de Solarimex), Serie-ZS005322	309,201.00
1246 121280191A111X00102001 0001	Dron, Mac-DJI, Mod-MAVIC MINI 2, Serie 1, No Inventario 2102021000004	35,728.00
1246 121280191A111X00102001 0002	Equipo de Topografia HIPER V, Serie 114316857, S/Mca, No Inventario 2102021000003	568,000.00
1246 121280191A111X00102001 0003	Equipo de Topografia HIPER V, Serie 114316941, S/Mca, No Inventario 2102021000002	568,000.00
1246 121280191A111X00102001 0004	Equipo de Topografia HIPER V, Serie 114316990, S/Mca, No Inventario 2102021000001	568,000.00
1246 121280191A111X00108001 0001	CARGADOR FRONTAL-CATERPILLAR-MOD-930-SERIE-41K10225	1,408,582.00
1246 121280191A111X00109001 0002	TRACTOR-KOMATSU-MOD-D53A-17-SERIE-81757	91,328.00
1246 121280191A111X00109001 0009	TRAXCAVO-KOMATSU-MOD-D41S-3-SERIE-6932	191,455.61
1246 121280191A111X00109001 0011	TRAXCAVO-KOMATSU-MOD-D41S-3-SERIE-6920	191,455.61
1246 121280191A111X00109001 0013	TRAXCAVO-KOMATSU-MOD-D41S-3-SERIE-6939	191,455.61
1246 121280191A111X00109201 0002	TRAXCAVO-JOHN DEERE-MOD-455-G-SERIE-TO455GA788469	169,175.09
1246 121280191A111X00109201 0004	TRAXCAVO-JOHN DEERE-MOD-455-G-SERIE-TO455GA789795	169,175.09



**SISTEMA CONTABLE 2023**  
**RELACIÓN DE BIENES MUEBLES QUE COMPONEN SU PATRIMONIO**  
**Cuenta Pública al 31 de diciembre de 2023**

Página 11 de 11

Hora: 03:01:29p. m.

Fecha: 07/03/2024

Código	Descripción del Bien	Valor en Libros
1246 121280191A111X00109201 0006	MOTOCONFORMADORA-CHAMPION-MOD-710A-SERIE-157145822677	312,372.90
1246 121280191A111X00109201 0010	MOTOCONFORMADORA-CHAMPION-MOD-710A-SERIE-157150022845	312,372.89
1246 121280191A111X00109301 0002	TRACTOR-FIAT-ALLIS-MOD-FD9B-SERIE-D9B9T020568	325,083.09
1246 121280191A111X00109401 0003	TRACTOR-KOMATSU-MOD-D85A-21-SERIE-36470	910,195.00
1246 121280191A111X00109401 0007	TRAXCAVO-CATERPILLAR-MOD-931-C-SERIE-6AJ-00112	200,000.00
1246 121280191A111X00109401 0008	TRACTOR-KOMATSU-MOD-D85A-21-SERIE-36483	910,195.00
1246 121280191A111X00109401 0009	TRACTOR-KOMATSU-MOD-D85A-21-SERIE-36484	910,195.00

**SISTEMA CONTABLE 2023**  
**RELACIÓN DE BIENES INMUEBLES QUE COMPONEN SU PATRIMONIO**  
**Cuenta Pública al 31 de diciembre de 2023**

Página 1 de 1  
Hora: 03:01:49p. m.  
Fecha: 07/03/2024

<b>Código</b>	<b>Descripción del Bien</b>	<b>Valor en Libros</b>
1231	Terrenos	3,860,972.00
1231 1212801952851C00100601 0001	Ubicado en; Bvd. Matias de Cordova, Esq. Soberania S/N. Reserva territorial del Antiguo Aeropuerto en Tapachula Chiapas.	3,860,972.00
1233	Edificios no Habitacionales	20,850,015.00
1233 1212801952851C00100602 0001	Ubicado en; Calzada Dr. Samuel Leon Brindis 1330, Esq. 17 de Octubre, Col Caminera, Tuxtla Gutierrez Chiapas	18,351,289.00
1233 1212801952851C00100602 0002	Ubicado en; Av Periodista Arturo Urbina Estrada No 7, Barrio San Ramon San Cristobal de las Casas Chiapas	1,361,731.00
1233 1212801952851C00100602 0003	Ubicado en; Calle Ing Rafael Portugal Esq. Av Mariano Garcia Sela, No. 117, Col Caminera, Tuxtla Gtz Chiapas	1,136,995.00

**SISTEMA CONTABLE 2023  
RELACIÓN DE ACTIVOS INTANGIBLES QUE COMPONEN SU PATRIMONIO  
Cuenta Pública al 31 de diciembre de 2023**

Página 1 de 1

Hora: 03:02:09p. m.

Fecha: 07/03/2024

Código	Descripción del Bien	Valor en Libros
--------	----------------------	-----------------

---

No presenta saldos a la fecha