

SISTEMA CONTABLE 2023
ESTADO DE SITUACIÓN FINANCIERA
AL 31 DE DICIEMBRE DEL 2023
 (Cifras en Pesos)

Concepto	2023	2022	Concepto	2023	2022
ACTIVO			PASIVO		
<i>Activo Circulante</i>			<i>Pasivo Circulante</i>		
Efectivo y Equivalentes	481,736,203.76	510,788,859.66	Cuentas por Pagar a Corto Plazo	367,138,783.14	335,741,416.03
Derechos a Recibir Efectivo o Equivalentes	80,394.83	4,537.04	Documentos por Pagar a Corto Plazo	0.00	0.00
Derechos a Recibir Bienes o Servicios	0.00	0.00	Porción a Corto Plazo de la Deuda Pública a Largo Plazo	0.00	0.00
Inventarios	0.00	0.00	Títulos y Valores a Corto Plazo	0.00	0.00
Almacenes	106,364,613.18	27,715,582.62	Pasivos Diferidos a Corto Plazo	0.00	0.00
Estimación por Pérdida o Deterioro de Activos Circulantes	0.00	0.00	Fondos y Bienes de Terceros en Garantía y/o Administración a Corto Plazo	0.00	0.00
Otros Activos Circulantes	0.00	0.00	Provisiones a Corto Plazo	0.00	0.00
Total de Activos Circulantes	588,181,211.77	538,508,979.32	Otros Pasivos a Corto Plazo	7,221,646.54	30,674,151.29
<i>Activo No Circulante</i>			Total de Pasivos Circulantes	374,360,429.68	366,415,567.32
Inversiones Financieras a Largo Plazo	0.00	0.00	<i>Pasivo No Circulante</i>		
Derechos a Recibir Efectivo o Equivalentes a Largo Plazo	1,716,542.67	1,749,804.52	Cuentas por Pagar a Largo Plazo	0.00	0.00
Bienes Inmuebles, Infraestructura y Construcciones en Proceso	367,389,600.72	355,036,356.99	Documentos por Pagar a Largo Plazo	0.00	0.00
Bienes Muebles	60,485,511.47	46,557,746.75	Deuda Pública a Largo Plazo	0.00	0.00
Activos Intangibles	850,293.62	850,293.62	Pasivos Diferidos a Largo Plazo	6,912,104.94	15,281,455.31
Depreciación, Deterioro y Amortización Acumulada de Bienes	(24,126,641.20)	(36,155,488.61)	Fondos y Bienes de Terceros en Garantía y/o Administración a Largo Plazo	0.00	0.00
Activos Diferidos	0.00	0.00	Provisiones a Largo Plazo	0.00	0.00
Estimación por Pérdida o Deterioro de Activos no Circulantes	0.00	0.00			
Otros Activos no Circulantes	0.00	0.00	Total de Pasivos No Circulantes	6,912,104.94	15,281,455.31
Total de Activos No Circulantes	406,315,307.28	368,038,713.27	Total del Pasivo	381,272,534.62	381,697,022.63
			HACIENDA PÚBLICA / PATRIMONIO		
			<i>Hacienda Pública/Patrimonio Contribuido</i>	738,636.07	738,636.07
			Aportaciones	0.00	0.00
			Donaciones de Capital	738,636.07	738,636.07
			Actualización de la Hacienda Pública/Patrimonio	0.00	0.00
			<i>Hacienda Pública/Patrimonio Generado</i>	612,485,348.36	524,112,033.89
			Resultados del Ejercicio (Ahorro/Desahorro)	171,370,512.79	119,711,655.89
			Resultados de Ejercicios Anteriores	441,114,835.57	404,400,378.00
			Revalúos	0.00	0.00
			Reservas	0.00	0.00
			Rectificaciones de Resultados de Ejercicios Anteriores	0.00	0.00
			<i>Exceso o Insuficiencia en la Actualización de la Hacienda Pública/Patrimonio</i>	0.00	0.00
			Resultado por Posición Monetaria	0.00	0.00
			Resultado por Tenencia de Activos no Monetarios	0.00	0.00
Total del Activo	994,496,519.05	906,547,692.59	Total Hacienda Pública/Patrimonio	613,223,984.43	524,850,669.96
			Total del Pasivo y Hacienda Pública/Patrimonio	994,496,519.05	906,547,692.59

SISTEMA CONTABLE 2023
ESTADO DE ACTIVIDADES
DEL 1o. DE ENERO AL 31 DE DICIEMBRE DE 2023
 (Cifras en Pesos)

Concepto	2023	2022
INGRESOS Y OTROS BENEFICIOS		
<i>Ingresos de Gestión</i>	101,585,697.45	0.00
Impuestos	0.00	0.00
Cuotas y Aportaciones de Seguridad Social	0.00	0.00
Contribuciones de Mejoras	0.00	0.00
Derechos	0.00	0.00
Productos	0.00	0.00
Aprovechamientos	0.00	0.00
Ingresos por Venta de Bienes y Prestación de Servicios	101,585,697.45	0.00
<i>Participaciones, Aportaciones, Convenios, Incentivos Derivados de la Colaboración Fiscal, Fondos Distintos de Aportaciones, Transferencias, Asignaciones, Subsidios y Subvenciones, y Pensiones y Jubilaciones</i>	4,051,603,744.23	3,876,707,349.28
Participaciones, Aportaciones, Convenios, Incentivos Derivados de la Colaboración Fiscal y Fondos Distintos de Aportaciones	0.00	0.00
Transferencias, Asignaciones, Subsidios y Subvenciones, y Pensiones y Jubilaciones	4,051,603,744.23	3,876,707,349.28
<i>Otros Ingresos y Beneficios</i>	202.79	380.60
Ingresos Financieros	0.00	0.00
Incremento por Variación de Inventarios	0.00	0.00
Disminución del Exceso de Estimaciones por Pérdida o Deterioro u Obsolescencia	0.00	0.00
Disminución del Exceso de Provisiones	0.00	0.00
Otros Ingresos y Beneficios Varios	202.79	380.60
Total de Ingresos y Otros Beneficios	4,153,189,644.47	3,876,707,729.88
GASTOS Y OTRAS PÉRDIDAS		
<i>Gastos de Funcionamiento</i>	3,856,699,656.70	0.00
Servicios Personales	3,260,380,477.24	0.00
Materiales y Suministros	42,695,570.41	0.00
Servicios Generales	553,623,609.05	0.00
<i>Transferencias, Asignaciones, Subsidios y Otras Ayudas</i>	105,877,291.48	3,751,301,906.15
Transferencias Internas y Asignaciones al Sector Público	0.00	3,751,301,906.15
Transferencias al Resto del Sector Público	0.00	0.00
Subsidios y Subvenciones	102,540,021.75	0.00
Ayudas Sociales	3,337,269.73	0.00
Pensiones y Jubilaciones	0.00	0.00
Transferencias a Fideicomisos, Mandatos y Contratos Análogos	0.00	0.00
Transferencias a la Seguridad Social	0.00	0.00
Donativos	0.00	0.00
Transferencias al Exterior	0.00	0.00
<i>Participaciones y Aportaciones</i>	0.00	0.00
Participaciones	0.00	0.00
Aportaciones	0.00	0.00
Convenios	0.00	0.00
<i>Intereses, Comisiones y Otros Gastos de la Deuda Pública</i>	0.00	0.00
Intereses de la Deuda Pública	0.00	0.00
Comisiones de la Deuda Pública	0.00	0.00
Gastos de la Deuda Pública	0.00	0.00
Costo por Coberturas	0.00	0.00
Apoyos Financieros	0.00	0.00
<i>Otros Gastos y Pérdidas Extraordinarias</i>	19,242,183.50	5,694,167.84
Estimaciones, Depreciaciones, Deterioros, Obsolescencia y Amortizaciones	2,987,003.10	5,528,440.96
Provisiones	0.00	0.00
Disminución de Inventarios	0.00	0.00
Otros Gastos	16,255,180.40	165,726.88
<i>Inversión Pública</i>	0.00	0.00
Inversión Pública no Capitalizable	0.00	0.00
Total de Gastos y Otras Pérdidas	3,981,819,131.68	3,756,996,073.99
Resultados del Ejercicio (Ahorro/Desahorro)	171,370,512.79	119,711,655.89

SISTEMA CONTABLE 2023
ESTADO DE VARIACIÓN EN LA HACIENDA PÚBLICA
DEL 01 DE ENERO AL 31 DE DICIEMBRE DE 2023

(Cifras en Pesos)

Página 1 de 1

Fecha:

06/03/2024

Concepto	Hacienda Pública / Patrimonio Contribuido	Hacienda Pública / Patrimonio Generado de Ejercicios Anteriores	Hacienda Pública / Patrimonio Generado del Ejercicio	Exceso o Insuficiencia en la Actualización de la Hacienda Pública/Patrimonio	Total
Hacienda Pública / Patrimonio Contribuido Neto de 2022	738,636.07				738,636.07
Aportaciones	0.00				0.00
Donaciones de Capital	738,636.07				738,636.07
Actualización de la Hacienda Pública/Patrimonio	0.00				0.00
Hacienda Pública / Patrimonio Generado Neto de 2022		404,400,378.00	119,711,655.89		524,112,033.89
Resultados del Ejercicio (Ahorro/Desahorro)			119,711,655.89		119,711,655.89
Resultado de Ejercicios Anteriores		404,400,378.00			404,400,378.00
Revalúos		0.00			0.00
Reservas		0.00			0.00
Rectificaciones de Resultados de Ejercicios Anteriores		0.00			0.00
Exceso o Insuficiencia en la Actualización de la Hacienda Pública / Patrimonio Neto de 2022				0.00	0.00
Resultado por Posición Monetaria				0.00	0.00
Resultado por Tenencia de Activos no Monetarios				0.00	0.00
Hacienda Pública / Patrimonio Neto Final de 2022	738,636.07	404,400,378.00	119,711,655.89	0.00	524,850,669.96
Cambios en la Hacienda Pública / Patrimonio Contribuido Neto de 2023	0.00				0.00
Aportaciones	0.00				0.00
Donaciones de Capital	0.00				0.00
Actualización de la Hacienda Pública/Patrimonio	0.00				0.00
Variaciones de la Hacienda Pública / Patrimonio Generado Neto de 2023		36,714,457.57	51,658,856.90		88,373,314.47
Resultados del Ejercicio (Ahorro/Desahorro)			171,370,512.79		171,370,512.79
Resultados de Ejercicios Anteriores		36,714,457.57	(119,711,655.89)		(82,997,198.32)
Revalúos			0.00		0.00
Reservas			0.00		0.00
Rectificaciones de Resultados de Ejercicios Anteriores			0.00		0.00
Cambios en el Exceso o Insuficiencia en la Actualización de la Hacienda Pública / Patrimonio Neto de 2023				0.00	0.00
Resultado por Posición Monetaria				0.00	0.00
Resultado por Tenencia de Activos no Monetarios				0.00	0.00
Hacienda Pública / Patrimonio Neto Final de 2023	738,636.07	441,114,835.57	171,370,512.79	0.00	613,223,984.43

SISTEMA CONTABLE 2023
ESTADO DE CAMBIOS EN LA SITUACIÓN FINANCIERA
DEL 1o. DE ENERO AL 31 DE DICIEMBRE DE 2023
 (Cifras en Pesos)

Página 1 de 1

Fecha: 06/03/2024

Concepto	Origen	Aplicación
ACTIVO	29,085,917.75	117,034,744.21
Activo Circulante	29,052,655.90	78,724,888.35
Efectivo y Equivalentes	29,052,655.90	0.00
Derechos a Recibir Efectivo o Equivalentes	0.00	75,857.79
Derechos a Recibir Bienes o Servicios	0.00	0.00
Inventarios	0.00	0.00
Almacenes	0.00	78,649,030.56
Estimación por Pérdida o Deterioro de Activos Circulantes	0.00	0.00
Otros Activos Circulantes	0.00	0.00
Activo No Circulante	33,261.85	38,309,855.86
Inversiones Financieras a Largo Plazo	0.00	0.00
Derechos a Recibir Efectivo o Equivalentes a Largo Plazo	33,261.85	0.00
Bienes Inmuebles, Infraestructura y Construcciones en Proceso	0.00	12,353,243.73
Bienes Muebles	0.00	13,927,764.72
Activos Intangibles	0.00	0.00
Depreciación, Deterioro y Amortización Acumulada de Bienes	0.00	12,028,847.41
Activos Diferidos	0.00	0.00
Estimación por Pérdida o Deterioro de Activos no Circulantes	0.00	0.00
Otros Activos no Circulantes	0.00	0.00
PASIVO	31,397,367.11	31,821,855.12
Pasivo Circulante	31,397,367.11	23,452,504.75
Cuentas por Pagar a Corto Plazo	31,397,367.11	0.00
Documentos por Pagar a Corto Plazo	0.00	0.00
Porción a Corto Plazo de la Deuda Pública a Largo Plazo	0.00	0.00
Títulos y Valores a Corto Plazo	0.00	0.00
Pasivos Diferidos a Corto Plazo	0.00	0.00
Fondos y Bienes de Terceros en Garantía y/o Administración a Corto Plazo	0.00	0.00
Provisiones a Corto Plazo	0.00	0.00
Otros Pasivos a Corto Plazo	0.00	23,452,504.75
Pasivo No Circulante	0.00	8,369,350.37
Cuentas a Pagar a Largo Plazo	0.00	0.00
Documentos por Pagar a Largo Plazo	0.00	0.00
Deuda Pública a Largo Plazo	0.00	0.00
Pasivos Diferidos a Largo Plazo	0.00	8,369,350.37
Fondos y Bienes de Terceros en Garantía y/o Administración a Largo Plazo	0.00	0.00
Provisiones a Largo Plazo	0.00	0.00
HACIENDA PÚBLICA/PATRIMONIO	88,373,314.47	0.00
Hacienda Pública/Patrimonio Contribuido	0.00	0.00
Aportaciones	0.00	0.00
Donaciones de Capital	0.00	0.00
Actualización de la Hacienda Pública/Patrimonio	0.00	0.00
Hacienda Pública/Patrimonio Generado	88,373,314.47	0.00
Resultados del Ejercicio (Ahorro/Desahorro)	51,658,856.90	0.00
Resultados de Ejercicios Anteriores	36,714,457.57	0.00
Revalúos	0.00	0.00
Reservas	0.00	0.00
Rectificaciones de Resultados de Ejercicios Anteriores	0.00	0.00
Exceso o Insuficiencia en la Actualización de la Hacienda Pública/Patrimonio	0.00	0.00
Resultado por Posición Monetaria	0.00	0.00
Resultado por Tenencia de Activos no Monetarios	0.00	0.00

SISTEMA CONTABLE 2023
ESTADO DE FLUJOS DE EFECTIVO
DEL 01 DE ENERO AL 31 DE DICIEMBRE DE 2023
 (Cifras en Pesos)

Página 1 de 1

Fecha: 06/03/2024

Concepto	2023	2022
Flujos de Efectivo de las Actividades de Operación		
Origen	4,153,189,644.47	3,876,707,729.88
Impuestos	0.00	0.00
Cuotas y Aportaciones de Seguridad Social	0.00	0.00
Contribuciones de Mejoras	0.00	0.00
Derechos	0.00	0.00
Productos	0.00	0.00
Aprovechamientos	0.00	0.00
Ingresos por Venta de Bienes y Prestación de Servicios	0.00	0.00
Participaciones, Aportaciones, Convenios, Incentivos Derivados de la Colaboración Fiscal y Fondos Distintos de Aportaciones	0.00	0.00
Transferencias, Asignaciones, Subsidios y Subvenciones, y Pensiones y Jubilaciones	0.00	0.00
Otros Orígenes de Operación	4,153,189,644.47	3,876,707,729.88
Aplicación	3,981,819,131.68	3,756,996,073.99
Servicios Personales	3,260,380,477.24	0.00
Materiales y Suministros	42,695,570.41	0.00
Servicios Generales	553,623,609.05	0.00
Transferencias Internas y Asignaciones al Sector Público	0.00	3,751,301,906.15
Trasferencias al Resto del Sector Público	0.00	0.00
Subsidios y Subvenciones	102,540,021.75	0.00
Ayudas Sociales	3,337,269.73	0.00
Pensiones y Jubilaciones	0.00	0.00
Transferencias a Fideicomisos, Mandatos y Contratos Análogos	0.00	0.00
Transferencias a la Seguridad Social	0.00	0.00
Donativos	0.00	0.00
Transferencias al Exterior	0.00	0.00
Participaciones	0.00	0.00
Aportaciones	0.00	0.00
Convenios	0.00	0.00
Otras Aplicaciones de Operación	19,242,183.50	5,694,167.84
Flujos Netos de Efectivo de las Actividades de Operación	171,370,512.79	119,711,655.89
Flujos de Efectivo de las Actividades de Inversión		
Origen	38,189,767.64	23,408,134.90
Bienes Inmuebles, Infraestructura y Construcciones en Proceso	0.00	0.00
Bienes Muebles	1,442,048.22	10,415,356.03
Otros Orígenes de Inversión	36,747,719.42	12,992,778.87
Aplicación	238,188,448.32	53,812,888.29
Bienes Inmuebles, Infraestructura y Construcciones en Proceso	12,353,243.73	19,775,802.68
Bienes Muebles	15,369,812.94	0.00
Otras Aplicaciones de Inversión	210,465,391.65	34,037,085.61
Flujos Netos de Efectivo de las Actividades de Inversión	(199,998,680.68)	(30,404,753.39)
Flujos de Efectivo de las Actividades de Financiamiento		
Origen	188,258,359.50	350,784,427.12
Endeudamiento Neto	0.00	0.00
Interno	0.00	0.00
Externo	0.00	0.00
Otros Orígenes de Financiamiento	188,258,359.50	350,784,427.12
Aplicación	188,682,847.51	33,989,679.78
Servicios de la Deuda	0.00	0.00
Interno	0.00	0.00
Externo	0.00	0.00
Otras Aplicaciones de Financiamiento	188,682,847.51	33,989,679.78
Flujos Netos de Efectivo por Actividades de Financiamiento	(424,488.01)	316,794,747.34
Incremento/Disminución Neta en el Efectivo y Equivalentes al Efectivo	(29,052,655.90)	406,101,649.84
Efectivo y Equivalentes al Efectivo al Inicio del Ejercicio	510,788,859.66	104,687,209.82
Efectivo y Equivalentes al Efectivo al Final del Ejercicio	481,736,203.76	510,788,859.66

SISTEMA CONTABLE 2023
ESTADO ANALITICO DEL ACTIVO
DEL 01 DE ENERO AL 31 DE DICIEMBRE DEL 2023
 (Cifras en Pesos)

Concepto	Saldo Inicial	Cargos del Período	Abonos del Período	Saldo Final	Variación del Período
ACTIVO	906,547,692.59	17,827,233,083.28	17,739,284,256.82	994,496,519.05	87,948,826.46
ACTIVO CIRCULANTE	538,508,979.32	17,492,953,878.06	17,443,281,645.61	588,181,211.77	49,672,232.45
Efectivo y Equivalentes	510,788,859.66	17,277,261,391.99	17,306,314,047.89	481,736,203.76	(29,052,655.90)
Derechos a Recibir Efectivo o Equivalentes	4,537.04	52,656,881.07	52,581,023.28	80,394.83	75,857.79
Derechos a Recibir Bienes o Servicios	0.00	0.00	0.00	0.00	0.00
Inventarios	0.00	0.00	0.00	0.00	0.00
Almacenes	27,715,582.62	163,035,605.00	84,386,574.44	106,364,613.18	78,649,030.56
Estimación por Pérdida o Deterioro de Activos Circulantes	0.00	0.00	0.00	0.00	0.00
Otros Activos Circulantes	0.00	0.00	0.00	0.00	0.00
ACTIVO NO CIRCULANTE	368,038,713.27	334,279,205.22	296,002,611.21	406,315,307.28	38,276,594.01
Inversiones Financieras a Largo Plazo	0.00	0.00	0.00	0.00	0.00
Derechos a Recibir Efectivo o Equivalentes a Largo Plazo	1,749,804.52	2,987.50	36,249.35	1,716,542.67	(33,261.85)
Bienes Inmuebles, Infraestructura y Construcciones en Proceso	355,036,356.99	21,458,242.29	9,104,998.56	367,389,600.72	12,353,243.73
Bienes Muebles	46,557,746.75	50,753,850.43	36,826,085.71	60,485,511.47	13,927,764.72
Activos Intangibles	850,293.62	570,571.06	570,571.06	850,293.62	0.00
Depreciación, Deterioro y Amortización Acumulada de Bienes	(36,155,488.61)	30,845,719.23	18,816,871.82	(24,126,641.20)	12,028,847.41
Activos Diferidos	0.00	230,647,834.71	230,647,834.71	0.00	0.00
Estimación por Pérdida o Deterioro de Activos no Circulantes	0.00	0.00	0.00	0.00	0.00
Otros Activos no Circulantes	0.00	0.00	0.00	0.00	0.00

COLEGIO DE BACHILLERES DE CHIAPAS
SISTEMA CONTABLE 2023
ESTADO ANALÍTICO DE LA DEUDA Y OTROS PASIVOS
DEL 1o. DE ENERO AL 31 DE DICIEMBRE DE 2023
(Cifras en Pesos)

DENOMINACIÓN DE LAS DEUDAS	MONEDA DE CONTRATACIÓN	INSTITUCIÓN O PAIS ACREEDOR	SALDO INICIAL DEL PERÍODO	SALDO FINAL DEL PERÍODO
DEUDA PÚBLICA				
Corto Plazo				
Deuda Interna			0.00	0.00
Instituciones de Crédito				
BBVA MEXICO, S.A.	Moneda Nacional	México	0.00	0.00
BANOBRAS, S.N.C.	Moneda Nacional	México	0.00	0.00
BANORTE, S.A.	Moneda Nacional	México	0.00	0.00
INTERACCIONES, S.A.	Moneda Nacional	México	0.00	0.00
SANTANDER, S.A.	Moneda Nacional	México	0.00	0.00
SCOTIABANK INVERLAT, S.A.	Moneda Nacional	México	0.00	0.00
Títulos y Valores	Moneda Nacional	México	0.00	0.00
Arrendamientos Financieros	Moneda Nacional	México	0.00	0.00
Deuda Externa			0.00	0.00
Organismos Financieros Internacionales				
Deuda Bilateral				
Títulos y Valores				
Arrendamientos Financieros				
Subtotal de Deuda Pública a Corto Plazo			0.00	0.00
Largo Plazo				
Deuda Interna			0.00	0.00
Instituciones de Crédito				
BBVA MEXICO, S.A.	Moneda Nacional	México	0.00	0.00
BANOBRAS, S.N.C.	Moneda Nacional	México	0.00	0.00
BANORTE, S.A.	Moneda Nacional	México	0.00	0.00
SANTANDER, S.A.	Moneda Nacional	México	0.00	0.00
Títulos y Valores	Moneda Nacional	México	0.00	0.00
Arrendamientos Financieros	Moneda Nacional	México	0.00	0.00
Deuda Externa			0.00	0.00
Organismos Financieros Internacionales				
Deuda Bilateral				
Títulos y Valores				
Arrendamientos Financieros				
Subtotal de Deuda Pública a Largo Plazo			0.00	0.00
Total de Otros Pasivos	Moneda Nacional	México	381,697,022.63	381,272,534.62
Total de Deuda Pública y Otros Pasivos			381,697,022.63	381,272,534.62

SISTEMA CONTABLE 2023
INFORME SOBRE PASIVOS CONTINGENTES
DEL 1o. DE ENERO AL 31 DE DICIEMBRE DE 2023

De conformidad a las Principales Reglas de Registro y Valoración del Patrimonio (Elementos Generales), emitidas por el Consejo Nacional de Armonización Contable, publicadas en el capítulo reformado en el Diario Oficial de la Federación el 06 de octubre del 2014, y última reforma del 23 de diciembre de 2020, los Pasivos Contingentes consideran:

- a) Una obligación posible, surgida a raíz de sucesos pasados, cuya existencia ha de ser confirmada sólo por la ocurrencia, o en su caso, por la no ocurrencia, de uno o más eventos inciertos en el futuro, que no están enteramente bajo el control del Ente Público.
- b) Una obligación presente, surgida a raíz de sucesos pasados, que no se ha reconocido contablemente porque: no es probable que la entidad tenga que satisfacerla, desprendiéndose de recursos que incorporen beneficios económicos; o bien el importe de la obligación no pueda ser medido con la suficiente fiabilidad.

Al respecto, se informa que éste Ente Público a esta fecha **NO cuenta con Pasivos Contingentes** significativos pendientes de pago, ya que estos se reconocen y se liquidan en el transcurso del ejercicio, en la vigencia del presupuesto.

NOTAS A LOS ESTADOS FINANCIEROS

Introducción

Atendiendo a lo establecido por el artículo 17 de la Ley General de Contabilidad Gubernamental, cada ente público es responsable de su contabilidad, de la operación del sistema y en consecuencia de la información que proporciona para la integración de la Cuenta Pública.

De conformidad al artículo 46, fracción I, inciso g), 47, 48 y 49 de la Ley General de Contabilidad Gubernamental, así como, a la normatividad emitida por el Consejo Nacional de Armonización Contable, a continuación, se presentan las notas a los estados financieros de **Colegio de Bachilleres de Chiapas**, correspondiente al 31 de diciembre de 2023, con los siguientes apartados:

- Notas de Gestión Administrativa,
- Notas de Desglose, y
- Notas de Memoria (Cuentas de Orden).

NOTAS DE GESTIÓN ADMINISTRATIVA

1.- Autorización e Historia

a) Fecha de Creación del Ente Público

El **Colegio de Bachilleres de Chiapas**; es un ente auxiliar del Ejecutivo Estatal, con personalidad jurídica y patrimonio propio, autonomía administrativa, presupuestal, técnica, de gestión, de operación y de ejecución para el adecuado desarrollo de sus atribuciones, de conformidad a lo establecido e decreto No. 21 de creación del mismo.

Colegio de Bachilleres de Chiapas, es la instancia facultada para establecer y dirigir las políticas en materia de educación calificada fortalecedora del progreso educativo y desarrollo de la entidad.

b) Principales Cambios en su Estructura

Con la creación del **Colegio de Bachilleres de Chiapas**; con fecha 09 de Enero de 1988, mediante Decreto No. 21 se publica la Ley Orgánica del **Colegio de Bachilleres de Chiapas**, con la finalidad de fortalecer y consolidar sus actividades a través de una adecuada reglamentación. A través de oficio No. SA/1741/2008, de fecha 21 de Julio de 2008, se crea la Unidad de Informática, la Subdirección de Educación Media Superior a Distancia y la Subdirección Jurídica, en el **Colegio de Bachilleres de Chiapas**.

Posteriormente mediante Decreto No. 188 publicado en el Periódico Oficial No. 151, Tercera Sección, Tomo 111, de fecha 18 de Marzo de 2009, se emite la Ley del **Colegio de Bachilleres de Chiapas**, con la finalidad de promover la formación integral de los estudiantes con los conocimientos que les permitan comprender y actuar sobre su realidad y que por ende, den paso a una administración adecuada y una sana convivencia entre los miembros de la comunidad que la integran.

COLEGIO DE BACHILLERES DE CHIAPAS
NOTAS A LOS ESTADOS FINANCIEROS
DEL 1 DE ENERO AL 31 DE DICIEMBRE DE 2023
(Cifras en Pesos)

Fecha: 05/03/2024

Por medio del oficio No. SHTSUBA/050/2009, de fecha 14 de Mayo de 2009, se crea: Unidad de Informática, Área de Desarrollo de Sistemas y Redes, Área de Soporte y Mantenimiento, Oficina de Mantenimiento, Dirección del Planetario, Departamento de Promoción y Difusión, Departamento de Servicios Educativos, Subdirección de Educación Media Superior a Distancia, Departamento Académico de Educación Media Superior a Distancia, Subdirección Jurídica, Secretaría Técnica, y las Coordinaciones Altos y Selva.

2.- Panorama Económico y Financiero

La situación económica y financiera de **Colegio de Bachilleres de Chiapas** fue aceptable durante el ejercicio; debido a que fueron tomados en cuenta todos los lineamientos y normas emitidos por el Consejo Nacional de Armonización Contable (CONAC), y los recursos ministrados por la Secretaría de Hacienda fueron presupuestados y erogados de manera adecuada tanto presupuestal, contable y financiera.

3.- Organización y Objeto Social.

a) Objeto Social

Colegio de Bachilleres de Chiapas, tendrá por objeto ofrecer e impulsar la educación correspondiente al nivel medio superior, con características de bachillerato general.

b) Principal Actividad

- Propiciar la formación integral del estudiante, ampliando su educación en los campos de la cultura, la ciencia, la tecnología, la salud, el cuidado de sí mismo y el medio ambiente.
- Crear en el alumno una conciencia crítica, constructiva y reflexiva, que le permita expresarse y adoptar una actitud responsable ante la sociedad.
- Promover y realizar actividades para la preservación y difusión de la cultura y el deporte.
- Promover conductas basadas en la ética, el respeto a los derechos humanos, la democracia y al Estado de Derecho.
- Fomentar en el alumno las actitudes y habilidades que lo orienten y estimulen para su participación colaborativa y el auto aprendizaje.
- Brindar al estudiante a través de su formación, los elementos necesarios que le permitan su ingreso a instituciones de educación superior.

c) Ejercicio Fiscal

Ejercicio 2023

d) Régimen Jurídico

La Junta Directiva es el órgano supremo de Gobierno del **Colegio de Bachilleres de Chiapas**, responsable de aprobar las políticas, programas, objetivos y metas del organismo, así como de evaluar los resultados operativos, administrativos, financieros y en general, el desarrollo de sus actividades.

Colegio de Bachilleres de Chiapas; está registrada ante el Servicio de Administración Tributaria como persona moral con fines no lucrativos, cuya actividad económica es la educación pública a nivel media superior, y sus obligaciones son las siguientes:

- Presentar la declaración y pago provisional mensual de retenciones de impuestos sobre la renta (ISR), sueldos y salarios, honorarios profesionales y arrendamiento.

- Presentar la declaración anual donde se informe sobre las retenciones de los trabajadores que recibieron sueldos y salarios, y trabajadores asimilados a salarios.
- Presentar declaración informativa anual de subsidio al empleo.
- Presentar declaración informativa mensual de proveedores por tasas de IVA y de IEPS.

e) Consideraciones Fiscales del Ente

El **Colegio de Bachilleres de Chiapas**, se ubica dentro de las personas morales a que se refiere el artículo 79 y 86 de la LISR, pero tiene otras obligaciones como:

- Presentar la declaración y pago provisional de retenciones de ISR por Sueldos y Salarios INFONAVIT
- IMSS
- 2% Impuesto Sobre Nóminas
- 10% de ISR por Arrendamientos de Inmuebles
- 2% Impuesto Sobre Nóminas a prestadores de servicios

COLEGIO DE BACHILLERES DE CHIAPAS
NOTAS A LOS ESTADOS FINANCIEROS
DEL 1 DE ENERO AL 31 DE DICIEMBRE DE 2023
(Cifras en Pesos)

Fecha: 05/03/2024

f) Estructura Organizacional Básica

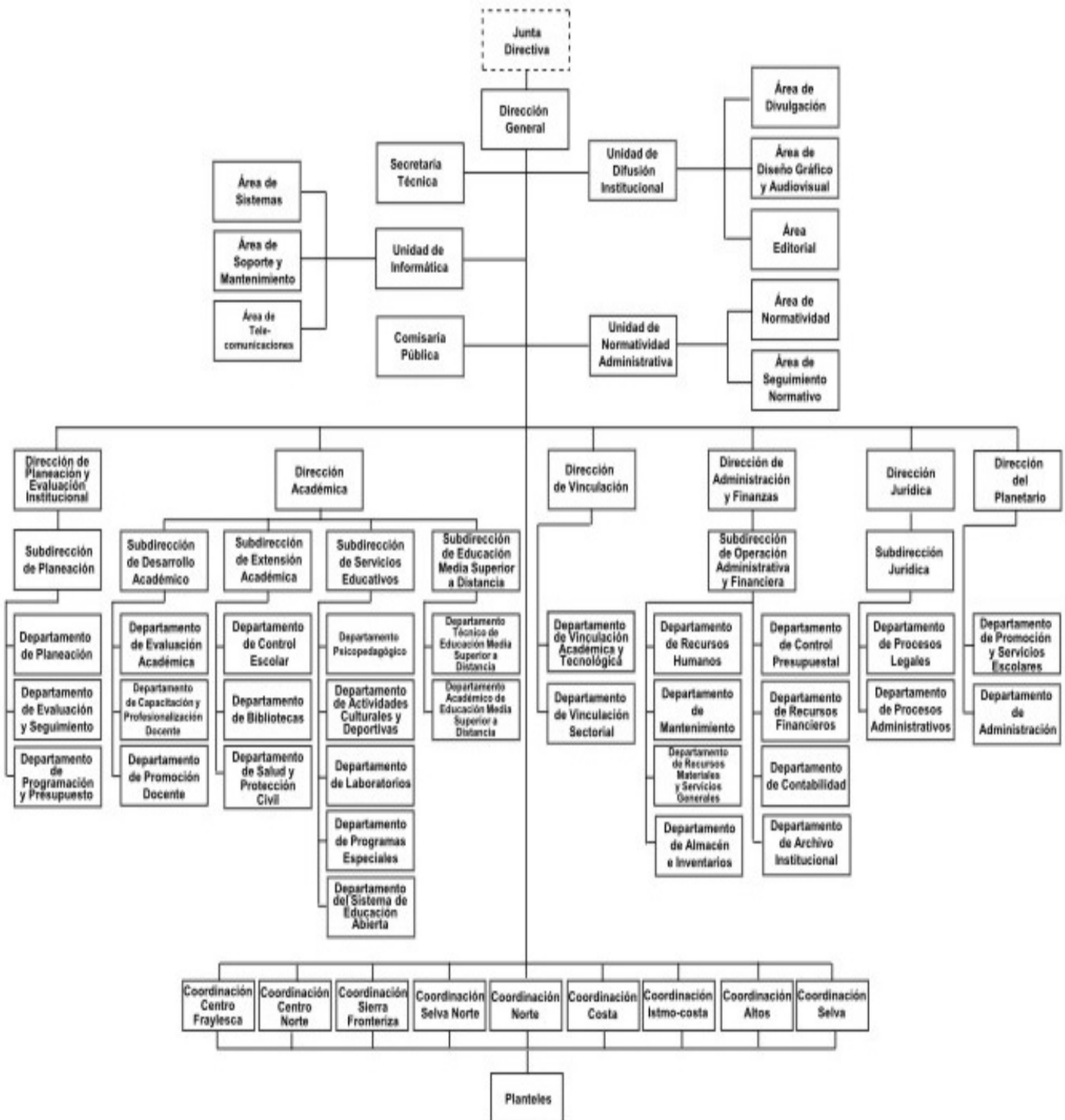

g) Fideicomisos de los cuales es Fideicomitente o Fideicomisario, y Contratos Análogos, incluyendo Mandatos de los cuales es parte

(No Aplica)

4.- Bases de Preparación de los Estados Financieros

Para llevar a cabo la preparación de los Estados Financieros del presente ejercicio se consideró lo siguiente:

a) Si se ha observado la normatividad emitida por el CONAC y las disposiciones legales aplicables.

Se ha observado las disposiciones legales de la Normatividad emitida por el CONAC y la Ley General de Contabilidad Gubernamental (LGCG), siendo congruente con la armonización contable en la emisión de los estados financieros.

b) La normatividad aplicada para el reconocimiento, valuación y revelación de los diferentes rubros de la información financiera, así como las bases de medición utilizadas para la elaboración de los estados financieros; por ejemplo: costo histórico, valor de realización, valor razonable, valor de recuperación o cualquier otro método empleado y los criterios de aplicación de los mismos.

Todas las cuentas que afectan económicamente al **Colegio de Bachilleres de Chiapas**, están cuantificadas en términos monetarios y se registran al costo histórico. El costo histórico de las operaciones corresponde al monto erogado para su adquisición conforme a la documentación contable original justificativa y comprobatoria.

c) Postulados Básicos de Contabilidad Gubernamental (PBCG).

Las bases de preparación de los estados financieros de **Colegio de Bachilleres de Chiapas**, aplican los postulados básicos siguientes:

- 1.- Sustancia Económica
- 2.- Entes Públicos
- 3.- Existencia Permanente
- 4.- Revelación Suficiente
- 5.- Importancia Relativa
- 6.- Registro e Integración Presupuestaria
- 7.- Consolidación de la Información Financiera
- 8.- Devengo Contable
- 9.- Valuación
- 10.- Dualidad Económica
- 11.- Consistencia

d) Normatividad supletoria. En caso de emplear varios grupos de normatividades (normatividades supletorias), deberá realizar la justificación razonable correspondiente, su alineación con los PBCG y a las características cualitativas asociadas descritas en el Marco Conceptual de Contabilidad Gubernamental (MCCG) y sus modificaciones

(No Aplica)

e) Para las Entidades que por primera vez estén implementando la base devengado de acuerdo a la Ley de Contabilidad; deberán revelar las nuevas políticas de reconocimiento, su plan de implementación, revelar los cambios en las políticas, la clasificación y medición de las mismas, así como su impacto en la información financiera, y presentar los últimos estados financieros con la normatividad anteriormente utilizada con las nuevas políticas para fines de comparación en la transición a la base de devengado.

(No Aplica)

5.- Políticas de Contabilidad Significativas

(No Aplica)

6.- Posición en Moneda Extranjera y Protección por Riesgo Cambiario

(No Aplica)

7.- Reporte Analítico del Activo

En las reglas específicas del Registro y Valoración del Patrimonio emitidas por el Consejo Nacional de Armonización Contable, se definió como vida útil de un activo, al periodo durante el que se espera utilizar el activo, además, se menciona que se considerará que un activo tiene una vida útil indefinida cuando, sobre la base de un análisis de todos los factores relevantes, no exista un límite previsible al periodo a lo largo del cual se espera que el activo genere rendimientos económicos o potencial de servicio, o a la utilización en la producción de bienes y servicios públicos. Con base en estas reglas, los activos de **Colegio de Bachilleres de Chiapas**, sitúa la valoración de sus bienes tangibles e intangibles aplicando la depreciación y amortización, utilizando el procedimiento establecido por el Consejo Nacional de Armonización Contable (CONAC).

Las principales variaciones que presenta el activo del 1 de enero al 31 de diciembre de 2023, se integra de la siguiente manera:

- a) La variación negativa por \$ 29,052,655.90 del rubro Efectivo y Equivalentes se debe a la radicación y ministración con recurso estatal y federal.
- b) La variación positiva \$ 75,857.79 del rubro de Derechos a Recibir Efectivo o Equivalentes se debe a Los documentos por cobrar a corto plazo.
- c) La variación positiva \$ 78,649,030.56, del rubro de Almacenes se debe a las entradas de almacén por entrega de proveedores del ejercicio 2022.
- d) La variación negativa \$ 33,261.85 del rubro Derechos a Recibir Efectivo o Equivalentes a Largo Plazo, es por los descuentos vía nomina captados que se efectuaron a los trabajadores que tienen adeudos de activo y/o bibliográficos.
- e) La variación positiva \$ 12,353,243.73 del rubro de Bienes Inmuebles, Infraestructura y Construcciones en Proceso, se debe a la transferencia de obras ejecutadas a favor de los Emsad 255 puerto madero, 235 Venustiano carranza y 111 Rizo Oro, pertenecientes al **Colegio de Bachilleres de Chiapas**
- f) La variación positiva \$ 13,927,764.72 del rubro de Bienes Muebles se debe a la adquisición de bienes que se efectuaron en este ejercicio.
- g) La variación negativa \$ 12,028,847.41, del rubro Depreciación, Deterioro y Amortización Acumulada de Bienes se debe a las bajas de bienes que han cumplido su vida útil del bien.

8.- Fideicomisos, Mandatos y Análogos

El **Colegio de Bachilleres de Chiapas** no tiene Fideicomisos bajo su responsabilidad o donde se haya hecho aportación de recursos alguna.

9.- Reporte de la Recaudación

(No Aplica)

10.- Información sobre la Deuda y el Reporte Analítico de la Deuda

(No Aplica)

11.- Calificaciones Otorgadas

(No Aplica)

12.- Proceso de Mejora

a) Principales Políticas de Control Interno

Manual de Procedimientos: Nos indica los procedimientos que debemos seguir de forma ordenada en el desarrollo de las actividades; evitando duplicidad de esfuerzos.

Ley General de Contabilidad Gubernamental (LGCG): Nos establece los criterios generales que rigen la contabilidad gubernamental y la emisión de información financiera, incluyendo la presupuestaria y programática en forma razonable y transparente.

Normatividad Contable: Tiene por objeto efectuar el registro contable de los recursos públicos y la preparación de informes financieros de forma armonizada, que dan transparencia para la interpretación, evaluación, fiscalización y entrega de informes; regulando las operaciones contables.

Normas Presupuestarias: Nos indica cómo se ejecuta el gasto público, administrándolo con eficiencia, eficacia, economía, transparencia y honradez, para rendir cuentas de los recursos públicos, así mismo contribuir a fortalecer la armonización presupuestaria y contable.

b) Medidas de Desempeño Financiero, Metas y Alcance

A través del proceso de armonización contable, se da un cambio trascendental para atender en tiempo y forma el nuevo esquema de la contabilidad gubernamental, logrando resultados en materia de información financiera, transparencia y rendición de cuentas, así como, mantener la liquidez y solvencia económica.

13.- Información por Segmentos

(No Aplica)

14.- Eventos Posteriores al Cierre

(No Aplica)

15.- Partes Relacionadas

“No existen partes relacionadas que pudieran ejercer influencia significativa sobre la toma de decisiones financieras y operativas”

16.- Responsabilidad sobre la Presentación Razonable de la Información Contable

“Bajo protesta de decir verdad declaramos que los Estados Financieros y sus Notas, son razonablemente correctos y son responsabilidad del emisor”

NOTAS DE DESGLOSE
NOTAS AL ESTADO DE ACTIVIDADES

El Estado de Actividades refleja el resultado entre el saldo total de los ingresos captados y el saldo total de los gastos incurridos por el **Colegio de Bachilleres de Chiapas**, cuya diferencia positiva o negativa determina el ahorro o desahorro del 1 de enero al 31 de diciembre de 2023, sin considerar la inversión física en Bienes Muebles e Inmuebles, Infraestructura y Construcciones en Proceso. De esta forma el resultado durante este periodo refleja un ahorro por \$ 171,370,512.79

Ingresos y Otros Beneficios
Ingresos de Gestión

Al 31 de diciembre de 2023, el 15 % o más de este rubro están integrados por recursos que se regularizaron presupuestalmente, a su vez autorizados por la Junta Directiva, captados a través de cuotas educacionales durante el ejercicio fiscal y de ejercicio anteriores, para proyectos de mejora del **Colegio de Bachilleres de Chiapas**.

INGRESOS DE GESTIÓN			
<i>(Cifras en Pesos)</i>			
CONCEPTO	NATURALEZA	2023	2022
Ingresos por Venta de Bienes y Prestación de Servicios	Acreedora	\$ 101,585,697.45	\$ 0.00
	SUMAS	\$ 101,585,697.45	\$ 0.00

Participaciones, Aportaciones, Convenios, Incentivos Derivados de la Colaboración Fiscal, Fondos Distintos de Aportaciones, Transferencias, Asignaciones, Subsidios y Subvenciones, y Pensiones y Jubilaciones

Al 31 de diciembre de 2023, el 15 % o más de este rubro están integrados por recursos presupuestales realizados a través de transferencias que la secretaria de Hacienda realiza con base al presupuesto autorizado para llevar a cabo las actividades del **Colegio de Bachilleres de Chiapas**.

PARTICIPACIONES, APORTACIONES, CONVENIOS, INCENTIVOS DERIVADOS DE LA COLABORACIÓN FISCAL, FONDOS DISTINTOS DE APORTACIONES, TRANSFERENCIAS, ASIGNACIONES, SUBSIDIOS Y SUBVENCIONES, Y PENSIONES Y JUBILACIONES			
<i>(Cifras en Pesos)</i>			
CONCEPTO	NATURALEZA	2023	2022
Transferencias, Asignaciones, Subsidios y Subvenciones, y Pensiones y Jubilaciones	Acreedora	\$ 4,051,603,744.23	\$ 3,876,707,349.28
	SUMAS	\$ 4,051,603,744.23	\$ 3,876,707,349.28

Otros Ingresos y Beneficios

El rubro de Otros Ingresos y Beneficios, corresponden a ingresos obtenidos al 31 de diciembre de 2023. A continuación, se explican aquellas que en lo individual representan el 15 % o más del total de las mismas, integrado por un importe de \$ 202.79 por concepto de rendimientos generados, apertura y bonificaciones de las cuentas bancarias.

OTROS INGRESOS Y BENEFICIOS			
(Cifras en Pesos)			
CONCEPTO	NATURALEZA	2023	2022
Otros Ingresos y Beneficios Varios	Acreedora	\$ 202.79	\$ 380.60
	SUMAS	\$ 202.79	\$ 380.60
TOTAL DE INGRESOS Y OTROS BENEFICIOS		\$ 4,153,189,644.47	\$ 3,876,707,729.88

Gastos y Otras Pérdidas
Gastos de Funcionamiento

Los gastos de funcionamiento lo integran todas las erogaciones realizadas en la operatividad al 31 de diciembre de 2023, principalmente en los capítulos 1000 Servicios Personales, 2000 Materiales y Suministros, y 3000 Servicios Generales.

Del total de los Gastos de Funcionamiento, se explican aquellas que en lo individual representan el 15 % o más, de la totalidad de las mismas, el cual se integra de la siguiente manera: el importe de \$ 3,260,380,477.24 correspondiente a pagos de sueldos y salarios del personal que labora en **Colegio de Bachilleres de Chiapas**, así como, el importe de \$ 42,695,570.41 del capítulo 2000 Materiales y Suministros y de \$ 553,623,609.05 del capítulo 3000 Servicios Generales, por concepto de servicios recibidos durante la operatividad, correspondiente al 31 de diciembre de 2023.

GASTOS DE FUNCIONAMIENTO		
(Cifras en Pesos)		
CONCEPTO	2023	2022
Servicios Personales	\$ 3,260,380,477.24	\$ 0.00
Materiales y Suministros	42,695,570.41	0.00
Servicios Generales	553,623,609.05	0.00
SUMAS	\$ 3,856,699,656.70	\$ 0.00

Transferencias, Asignaciones, Subsidios y Otras Ayudas

Las Transferencias, Asignaciones, Subsidios y Otras Ayudas, que en lo individual representan el 15 % o más del total del rubro, lo integran todas las erogaciones realizadas en la operatividad al 31 de diciembre de 2023, principalmente por el importe de \$ 102,540,021.75, por concepto de Subsidios y Subvenciones que son por pago de nómina (Subsidio por Devolución de ISR) y el importe de \$ 3,337,269.73 de ayudas sociales, como el pago de premio para eventos culturales y deportivos.

COLEGIO DE BACHILLERES DE CHIAPAS
NOTAS A LOS ESTADOS FINANCIEROS
DEL 1 DE ENERO AL 31 DE DICIEMBRE DE 2023
(Cifras en Pesos)

Fecha: 05/03/2024

TRANSFERENCIAS, ASIGNACIONES, SUBSIDIOS Y OTRAS AYUDAS

(Cifras en Pesos)

CONCEPTO	2023	2022
Transferencias Internas y Asignaciones al Sector Público	\$ 0.00	\$ 3,751,301,906.15
Subsidios y Subvenciones	102,540,021.75	0.00
Ayudas Sociales	3,337,269.73	0.00
SUMAS	\$ 105,877,291.48	\$ 3,751,301,906.15

Otros Gastos y Pérdidas Extraordinarias

Dentro de este rubro se explican aquellas que en lo individual representan el 15 % o más, de la totalidad de las mismas, el cual se integra de la siguiente manera: con un importe de \$ 19,242,183.50, encuentran el registro pago de diferencia de redondeo por pago de factura, así también, por el registro de aquellos bienes enajenables, e inventariables, cuyo costo unitario de adquisición no sobrepasa 70 UMAS.

OTROS GASTOS Y PÉRDIDAS EXTRAORDINARIAS

(Cifras en Pesos)

CONCEPTO	2023	2022
Estimaciones, Depreciaciones, Deterioros, Obsolescencia y Amortizaciones	\$ 2,987,003.10	\$ 5,528,440.96
Otros Gastos	16,255,180.40	165,726.88
SUMAS	\$ 19,242,183.50	\$ 5,694,167.84

TOTAL DE GASTOS Y OTRAS PÉRDIDAS	\$ 3,981,819,131.68	\$ 3,756,996,073.99
---	----------------------------	----------------------------

NOTAS AL ESTADO DE SITUACIÓN FINANCIERA

El Estado de Situación Financiera muestra la posición financiera de **Colegio de Bachilleres de Chiapas**, valuados y elaborados de acuerdo con los Postulados Básicos de Contabilidad Gubernamental, Normas y Metodología para la Emisión de Información Financiera y Estructura de los Estados Financieros del Ente Público y Característica de sus Notas, emitidos por el Consejo Nacional de Armonización Contable (CONAC), el cual refleja los bienes y derechos que se clasifican en rubros de acuerdo a su disponibilidad de liquidez al igual que sus obligaciones o compromisos, agrupándolas con relación a su exigibilidad.

ACTIVO

El activo se compone de los fondos, valores, derechos y bienes cuantificados en términos monetarios, los cuales dispone **Colegio de Bachilleres de Chiapas**, para la operatividad y la prestación de servicios públicos, éste se integra como sigue:

COLEGIO DE BACHILLERES DE CHIAPAS
NOTAS A LOS ESTADOS FINANCIEROS
DEL 1 DE ENERO AL 31 DE DICIEMBRE DE 2023
(Cifras en Pesos)

Fecha: 05/03/2024

Circulante
Efectivo y Equivalentes

El rubro de efectivo y equivalentes al 31 de diciembre de 2023, asciende a \$ 481,736,203.76, el cual representa el 81.99 % del total de activo circulante, se integra por la disponibilidad financiera para cubrir los compromisos de Sueldos y Salarios, pagos a los diferentes proveedores, así como, pagos de impuestos y otras contribuciones; así también, para cubrir gastos menores y emergentes, mismos que se encuentran pendientes de ser reintegrados. También, se encuentran los depósitos otorgados a terceros por el servicio de arrendamiento de instalaciones o equipos utilizados.

EFFECTIVO Y EQUIVALENTES		
(Cifras en Pesos)		
CONCEPTO	2023	2022
Bancos/Dependencias y Otros	\$ 445,689,148.68	\$ 474,741,804.58
Fondos con Afectación Específica	35,967,380.00	35,967,380.00
Depósitos de Fondos de Terceros en Garantía y/o Administración	79,675.08	79,675.08
SUMAS	\$ 481,736,203.76	\$ 510,788,859.66

FONDOS CON AFECTACIÓN ESPECÍFICA	2023	2022
Otros Subsidios	\$ 35,967,380.00	\$ 35,967,380.00
SUMAS	\$ 35,967,380.00	\$ 35,967,380.00

Derechos a Recibir Efectivo o Equivalentes

Este rubro del activo asciende a \$ 80,394.83, del total del activo circulante, corresponde a ejercicios anteriores; se integra por subsidio al empleo para acreditar, deudor por responsabilidad por extravío de cheque, con numero de registro de atención 5127-101-02-05, así como, por duplicidad en pago de estímulo de titulación.

DERECHOS A RECIBIR EFFECTIVO O EQUIVALENTES			
(Cifras en Pesos)			
CONCEPTO	VENCIMIENTO (DÍAS)	2023	2022
Cuentas por Cobrar a Corto Plazo	≤ 365	\$ 80,394.83	\$ 4,537.04
SUMAS		\$ 80,394.83	\$ 4,537.04

COLEGIO DE BACHILLERES DE CHIAPAS
NOTAS A LOS ESTADOS FINANCIEROS
DEL 1 DE ENERO AL 31 DE DICIEMBRE DE 2023
(Cifras en Pesos)

Fecha: 05/03/2024

CUENTAS POR COBRAR A CORTO PLAZO	VENCIMIENTO (DÍAS)	2023	2022
Cuentas por Cobrar a Entidades Federativas y Municipios	≤ 365	\$ 44,431.03	\$ 0.00
Cuentas por Cobrar por Recursos Monetarios Federales Robados o Extraviados	≤ 365	35,568.79	0.00
Otras Cuentas por Cobrar	≤ 365	395.01	4,537.04
SUMAS		\$ 80,394.83	\$ 4,537.04

Almacenes

Este rubro asciende a \$ 106,364,613.18, el cual representa 18.1 % del total del activo circulante, refleja el valor de la existencia de Material y Útiles de Oficina, Materiales y Útiles Consumibles Proc. Eq. y Bienes Informáticos, Material de Limpieza, Materiales Didácticos para Planteles Educativos, Utensilios para el Servicio de Alimentación, Material Eléctrico y Electrónico, Refacciones y Accesorios Menores de Equipo de Transporte y así también, Vestuario y Uniformes, del ejercicio 2020, que se están en proceso de distribución a los planteles, coordinaciones y oficinas centrales.

ALMACENES (Cifras en Pesos)			
CONCEPTO	VENCIMIENTO (DÍAS)	2023	2022
Almacén de Materiales y Suministros de Consumo	≤ 365	\$ 106,364,613.18	\$ 27,715,582.62
SUMAS		\$ 106,364,613.18	\$ 27,715,582.62

No Circulante
Derechos a Recibir Efectivo o Equivalentes a Largo Plazo

Este rubro asciende a \$ 1,716,542.67, el cual representa el 0.4 % del total del activo no circulante, se integra de los derechos de cobro otorgados para deudores diversos a largo plazo, que son originados en el desarrollo de las actividades culturales del **Colegio de Bachilleres de Chiapas** y que no son comprobados en su debido tiempo, así como comisiones por prestaciones de servicios y documentos por cobrar a largo plazo, así también, devoluciones de descuento de INFONAVIT, IMSS y otras retenciones de ejercicios anteriores.

DERECHOS A RECIBIR EFECTIVO O EQUIVALENTES A LARGO PLAZO (Cifras en Pesos)			
CONCEPTO	VENCIMIENTO (DÍAS)	2023	2022
Documentos por Cobrar a Largo Plazo	≤ 365	\$ 500,157.44	\$ 500,157.44
Deudores Diversos a Largo Plazo	≤ 365	22,503.47	55,765.32
Ingresos por Recuperar Largo Plazo	≤ 365	72,511.08	72,511.08
Otros Derechos a Recibir Efectivo o Equivalentes a Largo Plazo	≤ 365	1,121,370.68	1,121,370.68
SUMAS		\$ 1,716,542.67	\$ 1,749,804.52

COLEGIO DE BACHILLERES DE CHIAPAS
NOTAS A LOS ESTADOS FINANCIEROS
DEL 1 DE ENERO AL 31 DE DICIEMBRE DE 2023
(Cifras en Pesos)

Fecha: 05/03/2024

DOCUMENTOS POR COBRAR A LARGO PLAZO	VENCIMIENTO (DÍAS)	2023	2022
Prestación de Servicios	≤ 365	\$ 436,118.59	\$ 436,118.59
Venta de Bienes	≤ 365	52,606.15	52,606.15
Subsidio al Empleo	≤ 365	11,432.70	11,432.70
SUMAS		\$ 500,157.44	\$ 500,157.44

DEUDORES DIVERSOS A LARGO PLAZO	VENCIMIENTO (DÍAS)	2023	2022
Gastos a Comprobar	≤ 365	\$ 22,503.47	\$ 55,765.32
SUMAS		\$ 22,503.47	\$ 55,765.32

INGRESOS POR RECUPERAR LARGO PLAZO	VENCIMIENTO (DÍAS)	2023	2022
Contribuciones Garantizadas	≤ 365	\$ 72,511.08	\$ 72,511.08
SUMAS		\$ 72,511.08	\$ 72,511.08

OTROS DERECHOS A RECIBIR EFECTIVO O EQUIVALENTES A LARGO PLAZO	VENCIMIENTO (DÍAS)	2023	2022
Devolución INFONAVIT	≤ 365	\$ 837,126.69	\$ 837,126.69
Devolución IMSS	≤ 365	11,470.28	11,470.28
Devolución de Retenciones	≤ 365	272,773.71	272,773.71
SUMAS		\$ 1,121,370.68	\$ 1,121,370.68

Bienes Inmuebles, Infraestructura y Construcciones en Proceso

Este rubro asciende a \$ 367,389,600.72, el cual representa 90.4 % del total del activo no circulante, representa los terrenos, edificios no habitacionales, construcciones en proceso que se encuentran en los municipios de Acacoyagua, Acapetahua, Altamirano, Amatán, Amatenango de la frontera, Amatenango del valle, Ángel Albino Corzo, Arriaga, Bejucal de Ocampo, Bella Vista, Bochil, El Bosque, Cacahoatan, Catazajá, Cintalapa, Coapilla, Comitán de Domínguez, La Concordia, Copainalá, Chalchihuitán, Chamula, Chanal, Chapultenango, Chenalhó, Chiapa de corzo, Chiapilla, Chicoasen, Chicomuselo, Chilón, Escuintla, Francisco León, Frontera Comalapa, La Grandeza, Huehuetán, Huixtán, Huitiupán, Huixtla, La Independencia, Ixhuatán, Ixtacomitán, Ixtapa, Ixtapangajoyá, Jiquipilas, Juárez, Larrainzar, Mapastepec, Las Margaritas, Mazatán, Metapa, Mitontic, Motozintla, Nicolás Ruiz, Ocosingo, Ocotepéc, Ocozocoautla de Espinosa, Ostucán, Osumacinta, Oxchuc, Palenque, Pantelhó, Pantepec, Pichucalco, Pijijiapan, Villa Comaltitlán, Pueblo Nuevo, Solistahuacán, Rayón, Reforma, Las Rosas, Sabanilla, Salto de agua, San Cristóbal de las Casas, Siltepec, Simojovel, Sitalá, Socoltenango, Soyaló, Suchiate, Tapachula, Tecpatán, Tenejapa, Teopisca, Tila, Tónala, La Trinitaria, Tumbalá, Tuxtla Gutiérrez, Tuzantán, Tzimizol, Unión Juárez, Venustiano Carranza, Villa Corzo, Villaflores, Yajalón, San Lucas, Zinacantán, San Juan Cancuc, Aldama, Benemérito de las Américas, Maravilla, Tenejapa, Marqués de Comillas, Montecristo de Guerrero, San Andrés Duraznal, Santiago el Pinar, Emiliano Zapata, Mezcalapa, así como los gastos derivados de actos de su adquisición y adjudicación.

BIENES IMUEBLES, INFRAESTRUCTURA Y CONSTRUCCIONES EN PROCESO

(Cifras en Pesos)

CONCEPTO	2023	2022
Terrenos	\$ 71,916,742.32	\$ 71,916,742.32
Edificios no Habitacionales	228,455,737.90	219,350,739.34
Construcciones en Proceso en Bienes Propios	67,017,120.50	63,768,875.33
SUMAS	\$ 367,389,600.72	\$ 355,036,356.99

Bienes Muebles

Este rubro representa los bienes muebles que son propiedad de **Colegio de Bachilleres de Chiapas**, como son: Mobiliario y Equipo de Administración, Mobiliario y Equipo Educativo y Recreativo, Equipo e Instrumental Médico y de Laboratorio, Vehículos y Equipo de Transporte, Maquinaria, Otros Equipos y Herramientas, Colecciones, Obras de Arte y Objetos Valiosos, que aún se encuentran en buenas condiciones y que son básicos para la operatividad del mismo; los cuales fueron adquiridos con recursos presupuestales, así como, algunos fueron obtenidos mediante transferencias de otros entes públicos, en el periodo que se informa, así como, en ejercicios anteriores.

Al 31 de diciembre de 2023, este rubro asciende a \$ 60,485,511.47, que representa el 15 % del activo no circulante.

BIENES MUEBLES

(Cifras en Pesos)

CONCEPTO	2023	2022
Mobiliario y Equipo de Administración	\$ 23,877,066.09	\$ 25,319,114.31
Mobiliario y Equipo Educativo y Recreativo	4,873,411.67	4,451,934.35
Equipo e Instrumental Médico y de Laboratorio	1,515,176.38	739,568.32
Vehículos y Equipo de Transporte	11,494,347.86	5,868,697.35
Maquinaria, Otros Equipos y Herramientas	18,543,853.47	10,178,432.42
Colecciones, Obras de Arte y Objetos Valiosos	181,656.00	0.00
SUMAS	\$ 60,485,511.47	\$ 46,557,746.75

Activos Intangibles

Este rubro representa los activos intangibles que son propiedad de **Colegio de Bachilleres de Chiapas**, como son: software, que aún se encuentran en buenas condiciones y que son básicos para la operatividad de las áreas administrativas; los cuales fueron adquiridos con recursos presupuestales, en ejercicios anteriores.

Al 31 de diciembre de 2023, este rubro asciende a \$ 850,293.62, que representa el 0.2 % del activo no circulante.

ACTIVOS INTANGIBLES

(Cifras en Pesos)

CONCEPTO	NATURALEZA	2023	2022
Software	Deudora	\$ 850,293.62	\$ 850,293.62
SUMAS		\$ 850,293.62	\$ 850,293.62

COLEGIO DE BACHILLERES DE CHIAPAS
NOTAS A LOS ESTADOS FINANCIEROS
DEL 1 DE ENERO AL 31 DE DICIEMBRE DE 2023
(Cifras en Pesos)

Fecha: 05/03/2024

Depreciación, Deterioro y Amortización Acumulada de Bienes

Este rubro representa la depreciación y amortización aplicada a los bienes tangibles e intangibles que son propiedad de **Colegio de Bachilleres de Chiapas**, para lo cual se utilizó la guía de vida útil estimada y porcentaje de depreciación, en base al procedimiento establecido por el Consejo Nacional de Armonización Contable (CONAC), aplicados en el ejercicio 2023.

Al periodo que se informa, este rubro presenta una cifra negativa de \$ 24,126,641.20, el cual refleja una disminución del 5.9% del activo no circulante, que se deriva por Baja por Vida Útil, durante el periodo que se informa, en los rubros Mobiliario y Equipo de Administración, Mobiliario y Equipo Educativo y Recreativo

DEPRECIACIÓN, DETERIORO Y AMORTIZACIÓN ACUMULADA DE BIENES		
(Cifras en Pesos)		
CONCEPTO	2023	2022
Depreciación Acumulada de Bienes Muebles	\$ (24,126,641.20)	\$ (36,155,488.61)
SUMAS	\$ (24,126,641.20)	\$ (36,155,488.61)

DEPRECIACIÓN ACUMULADA DE BIENES MUEBLES	MONTO DEL BIEN	DEPRECIACIÓN DEL EJERCICIO	DEPRECIACIÓN ACUMULADA	TASA APLICADA
Mobiliario y Equipo de Administración	\$ 23,877,066.09	\$ 2,961,213.35	\$12,734,025.31	10 %
Mobiliario y Equipo Educativo y Recreativo	4,873,411.67	8,542.24	2,434,350.60	33 %
Equipo e Instrumental Médico y de Laboratorio	1,515,176.38	0.00	353,596.03	10 %
Vehículos y Equipo de Transporte	11,494,347.86	0.00	965,811.01	20 %
Maquinaria, Otros Equipos y Herramientas	18,543,853.47	17,247.51	7,638,858.25	10 %
Colecciones, Obras de Arte y Objetos Valiosos	181,656.00	0.00	0.00	10 %
SUMAS	\$ 60,485,511.47	\$ 2,987,003.10	\$ (24,126,641.20)	

PASIVO

Es el conjunto de cuentas que permite el registro de las obligaciones contraídas por **Colegio de Bachilleres de Chiapas**, para el desarrollo de sus funciones y la prestación de los servicios públicos. Al 31 de diciembre de 2023, los estados financieros reflejan principalmente pasivo circulante o corto plazo, es decir, aquellas obligaciones en que la exigibilidad de pago es menor a un año, así también, pasivo no circulante o a largo plazo que representa las obligaciones con vencimiento posterior a un año.

Circulante
Cuentas por Pagar a Corto Plazo

Al 31 de diciembre de 2023, este rubro asciende a \$ 367,138,783.14, el cual representa el 98 % del total del pasivo circulante, se integra principalmente por las prestaciones salariales como son: sueldos, prima vacacional, prima dominical, no pagado del periodo que se informa, y de ejercicios anteriores, así como, Laudos, Pensión alimenticia, Prestaciones por estar en juicios sucesorio. Así mismo, por los compromisos contraídos por la adquisición de bienes de consumo e inventariables, y por la contratación de servicios con proveedores, necesarios para el funcionamiento del ente público, las cuales se encuentran pendiente de pago.

CUENTAS POR PAGAR A CORTO PLAZO
 (Cifras en Pesos)

CONCEPTO	VENCIMIENTO (DÍAS)	2023	2022
Servicios Personales por Pagar a Corto Plazo	≤ 365	\$ 124,640,953.59	0.00
Proveedores por Pagar a Corto Plazo	≤ 365	46,481,507.34	0.00
Transferencias Otorgadas por Pagar a Corto Plazo	≤ 365	632,596.03	157,094,696.63
Retenciones y Contribuciones por Pagar a Corto Plazo	≤ 365	195,169,388.81	178,033,490.24
Otras Cuentas por Pagar a Corto Plazo	≤ 365	214,337.37	613,229.16
	SUMAS	\$ 367,138,783.14	\$ 335,741,416.03

Otros Pasivos a Corto Plazo

Este rubro asciende \$ 7,221,646.54, representa el 2% del total del pasivo circulante y corresponde principalmente a los ingresos propios por cuotas educacionales captadas y así mismo, los rendimientos financieros pendientes de regularizar presupuestalmente al siguiente ejercicio fiscal.

COLEGIO DE BACHILLERES DE CHIAPAS
NOTAS A LOS ESTADOS FINANCIEROS
DEL 1 DE ENERO AL 31 DE DICIEMBRE DE 2023
(Cifras en Pesos)

Fecha: 05/03/2024

OTROS PASIVOS A CORTO PLAZO			
(Cifras en Pesos)			
CONCEPTO	VENCIMIENTO (DÍAS)	2023	2022
Ingresos por Clasificar	> 365	\$ 6,377,923.50	\$ 29,275,225.85
Otros Pasivos Circulantes	> 365	843,723.04	1,398,925.44
	SUMAS	\$ 7,221,646.54	\$ 30,674,151.29

INGRESO POR CLASIFICAR	VENCIMIENTO (DÍAS)	2023	2022
Cuotas Educativas	> 365	\$ 2,107,803.28	\$ 26,268,871.54
Rendimientos Financieros	> 365	781,768.44	1,302,762.87
Donaciones	> 365	3,047,740.34	1,353,934.70
Activo Fijo	> 365	439,448.32	349,656.74
Depósitos no Identificados	> 365	1,163.12	0.00
	SUMAS	\$ 6,377,923.50	\$ 29,275,225.85

OTROS PASIVOS CIRCULANTES	VENCIMIENTO (DÍAS)	2023	2022
Abonos Bancarios por Aclarar	> 365	843,723.04	1,398,925.44
	SUMAS	\$ 843,723.04	\$ 1,398,925.44

No Circulante
Pasivos Diferidos a Largo Plazo

Este rubro asciende a \$ 6,912,104.94 que representa el 100 % del total del pasivo no circulante y refleja el registro de los compromisos contraídos a largo plazo, por la adquisición de bienes de consumo e inventariables, por la contratación de servicios con proveedores, y por otras deudas comerciales, las cuales se encuentran pendientes de liquidar al 31 de diciembre de 2023.

PASIVOS DIFERIDOS A LARGO PLAZO			
(Cifras en Pesos)			
CONCEPTO	VENCIMIENTO (DÍAS)	2023	2022
Otros Pasivos Diferidos a Largo Plazo	> 365	\$ 6,912,104.94	\$ 15,281,455.31
	SUMAS	\$ 6,912,104.94	\$ 15,281,455.31

OTROS PASIVOS DIFERIDOS A LARGO PLAZO	VENCIMIENTO (DÍAS)	2023	2022
Otros Pasivos a Largo Plazo	> 365	\$ 551,477.74	\$ 439,089.19
Retenciones y Contribuciones por Pagar a Largo Plazo	> 365	1,082,460.92	492,291.21
Servicios Personales por Pagar a Largo Plazo	> 365	3,030,045.34	1,612,711.89
Otras Cuentas por Pagar a Largo Plazo	> 365	2,248,120.94	12,737,363.02
	SUMAS	\$ 6,912,104.94	\$ 15,281,455.31

NOTAS AL ESTADO DE VARIACIÓN EN LA HACIENDA PÚBLICA

La Hacienda Pública representa el importe de los bienes y derechos que son propiedad de **Colegio de Bachilleres de Chiapas**, dicho importe es modificado principalmente por el resultado positivo obtenido al 31 de diciembre de 2023, el cual asciende a \$ 171,370,512.79

El Estado de Variación en la Hacienda Pública muestra las modificaciones o cambios realizados en la Hacienda Pública, dichas variaciones representan las adquisiciones de bienes muebles e inmuebles consideradas como inversión, así como, la disponibilidad para la continuidad de obras en proceso, de la misma manera, es afectado por el resultado derivado del registro de operaciones de ejercicios anteriores por reintegros, depuración contable, a la fecha que se informa, la Hacienda Pública refleja un saldo de \$ 613,223,984.43

Así también, es modificado por el aumento o disminución al patrimonio, derivado del registro de movimientos realizados durante el periodo que se informa. A la fecha que se informa la modificación neta positiva al patrimonio es de \$ 88,373,314.47.

HACIENDA PÚBLICA/PATRIMONIO (Cifras en Pesos)		
CONCEPTO	2023	2022
Patrimonio Contribuido	\$ 738,636.07	\$ 738,636.07
Patrimonio Generado	612,485,348.36	524,112,033.89
SUMAS	\$ 613,223,984.43	\$ 524,850,669.96

Patrimonio Contribuido

Donaciones de Capital

El importe de \$ 738,636.07 corresponde a los bienes recibidos de padres de familia u otros, así como, transferencias de otras dependencias, con el fin de dotar a el **Colegio de Bachilleres de Chiapas** de activos necesarios para su funcionamiento.

COLEGIO DE BACHILLERES DE CHIAPAS
NOTAS A LOS ESTADOS FINANCIEROS
DEL 1 DE ENERO AL 31 DE DICIEMBRE DE 2023
 (Cifras en Pesos)

Fecha: 05/03/2024

PATRIMONIO CONTRIBUIDO	NATURALEZA	2023	2022
Donaciones de Capital	Acreedora	\$ 738,636.07	\$ 738,636.07
	SUMAS	\$ 738.636.07	\$ 738.636.07

Patrimonio Generado
Resultados del Ejercicio (Ahorro/Desahorro)

El resultado positivo obtenido al periodo que se informa asciende a \$ 171,370,512.79 y representa las adquisiciones de bienes muebles e inmuebles consideradas como inversión, así como, la disponibilidad financiera para cubrir gastos de operación y/o inversión.

PATRIMONIO GENERADO	PROCEDENCIA	2023	2022
Resultados del Ejercicio (Ahorro/Desahorro)	Ingresos y Otros Beneficios menos Gastos y Otras Pérdidas	\$ 171,370,512.79	\$ 119,711,655.89
	SUMAS	\$ 171,370,512.79	\$ 119,711,655.89

Resultados de Ejercicios Anteriores

Este rubro se integra principalmente por saldos de años anteriores, así como, por el traspaso del resultado del ejercicio anterior, efectuado al inicio del presente ejercicio; también se incluyen, aquellos movimientos realizados en el periodo que se informa por concepto de: transferencias de bienes muebles e inmuebles a otras dependencias o entes públicos, bajas de activos por encontrarse defectuosos e inservibles y por actas circunstanciadas de hechos, así como, reintegros de años anteriores y depuración de saldos.

PATRIMONIO GENERADO	PROCEDENCIA	2023	2022
Resultados de Ejercicios Anteriores	Traspaso de Saldos, Transferencias, Bajas de Bienes, Reintegros, y Depuración Contable.	\$ 441,114,835.57	\$ 404,400,378.00
	SUMAS	\$ 441,114,834.57	\$ 404,400,378.00

NOTAS AL ESTADO DE FLUJOS DE EFECTIVO

El Estado de Flujos de Efectivo, muestra los flujos de efectivo de **Colegio de Bachilleres de Chiapas**, conformado por los elementos básicos: origen y aplicación de los recursos.

COLEGIO DE BACHILLERES DE CHIAPAS
NOTAS A LOS ESTADOS FINANCIEROS
DEL 1 DE ENERO AL 31 DE DICIEMBRE DE 2023
(Cifras en Pesos)

Fecha: 05/03/2024

Flujo de Efectivo de las Actividades de Operación

Durante el periodo que se informa, los orígenes de actividades de operación cobrados fueron por la cantidad de \$ 4,153,189,644.47. Las aplicaciones de actividades de operación pagadas por el periodo comprendido del 1 de enero al 31 de diciembre de 2023, asciende a \$ 3,981,819,131.68, el cual refleja un flujo neto positivo por actividades de operación por un importe de \$ 171,370,512.79.

Flujo de Efectivo de las Actividades de Inversión

Durante el periodo que se informa, los orígenes de actividades de inversión cobrados fueron por la cantidad de \$ 38,189,767.64. Las aplicaciones de actividades de inversión pagadas por el periodo comprendido del 1 de enero al 31 de diciembre de 2023, asciende a \$ 238,188,448.32, el cual refleja un flujo neto negativo por actividades de inversión por un importe de \$ 199,998,680.68.

Flujo de Efectivo de las Actividades de Financiamiento

Durante el periodo que se informa, los orígenes de actividades de financiamiento cobrados fueron por la cantidad de \$ 188,258,359.50. Las aplicaciones de actividades de financiamiento pagadas por el periodo comprendido el 1 de enero al 31 de diciembre de 2023, asciende a \$ 188,682,847.51, el cual refleja un flujo neto negativo por actividades de financiamiento por un importe de \$ 424,488.01.

Incremento/Disminución Neta en el Efectivo y Equivalentes al Efectivo

La disminución neta en el efectivo y equivalentes al 31 de diciembre de 2023 tiene un saldo de \$ 29,052,655,90.

Efectivo y Equivalentes al Efectivo al Final del Ejercicio

Las cifras del efectivo y equivalentes al efectivo, al final del ejercicio que figuran en la última parte del Estado de Flujos de Efectivo, es el siguiente:

EFFECTIVO Y EQUIVALENTES AL EFFECTIVO AL FINAL DEL EJERCICIO		
<i>(Cifras en Pesos)</i>		
CONCEPTO	2023	2022
Efectivo y Equivalentes al Efectivo al Final del Ejercicio	\$ 481,736,203.76	\$ 510,788,859.66

Efectivo y Equivalentes

El análisis de los saldos inicial y final del efectivo y equivalentes al efectivo, al final del ejercicio del estado de flujos de efectivo, respecto a la composición del rubro de efectivo y equivalentes es como sigue:

EFFECTIVO Y EQUIVALENTES		
<i>(Cifras en Pesos)</i>		
CONCEPTO	2023	2022
Bancos/Dependencias y Otros	\$ 445,689,148.68	\$ 474,741,804.58
Fondos con Afectación Específica	35,967,380.00	35,967,380.00
Depósitos de Fondos de Terceros en Garantía y/o Administración	79,675.08	79,675.08
SUMAS	\$ 481,736,203.76	\$ 510,788,859.66

Adquisiciones de las Actividades de Inversión efectivamente pagadas

Al 31 de diciembre de 2023, se realizaron adquisiciones de las Actividades de Inversión efectivamente pagadas, respecto del apartado de aplicación, mismas que a continuación de describen:

ADQUISICIONES DE ACTIVIDADES DE INVERSIÓN EFECTIVAMENTE PAGADAS		
(Cifras en Pesos)		
CONCEPTO	2023	2022
Bienes Inmuebles, Infraestructura y Construcciones en Proceso	\$12,353,243.73	\$ 19,775,802.68
Edificios no Habitacionales	12,353,243.73	19,775,802.68
Bienes Muebles	15,369,812.94	0.00
Mobiliario y Equipo de Administración	15,369,812.94	0.00
Otras Inversiones	210,465,391.65	34,037,085.61
TOTAL	\$ 238,188,448.32	\$ 53,812,888.29

Conciliación de Flujos de Efectivo Netos

A continuación, se presenta la Conciliación de los Flujos de Efectivo Netos de las Actividades de Operación y saldos de Resultados del Ejercicio (Ahorro/Desahorro):

CONCILIACIÓN DE FLUJOS DE EFECTIVO NETOS		
(Cifras en Pesos)		
CONCEPTO	2023	2022
Resultados del Ejercicio Ahorro/Desahorro	\$ 171,370,512.79	\$ 119,711,655.89
Movimientos de partidas (o rubros) que no afectan al efectivo	0	0
Otros Gastos Varios	0	0
Flujos de Efectivo Netos de las Actividades de Operación	\$ 171,370,512.79	\$ 119,711,655.89

CONCILIACIÓN ENTRE LOS INGRESOS PRESUPUESTARIOS Y CONTABLES, ASÍ COMO ENTRE LOS EGRESOS PRESUPUESTARIOS Y LOS GASTOS CONTABLES

De conformidad a lo dispuesto por el “Acuerdo por el que se emite el formato de conciliación entre los ingresos presupuestarios y contables, así como entre los egresos presupuestarios y los gastos contables” y sus modificaciones, dictado por el Consejo Nacional de Armonización Contable, a continuación, se presenta la conciliación contable-presupuestaria, correspondiente del 1 de enero al 31 de diciembre de 2023.

COLEGIO DE BACHILLERES DE CHIAPAS	
CONCILIACIÓN ENTRE LOS INGRESOS PRESUPUESTARIOS Y CONTABLES	
DEL 1 DE ENERO AL 31 DE DICIEMBRE DE 2023	
(Cifras en Pesos)	
CONCEPTO	2023
1. Total de Ingresos Presupuestarios	\$ 4,153,189,441.68
2. Más Ingresos Contables No Presupuestarios	202.79
2.1 Ingresos Financieros	0.00
2.2 Incremento por Variación de Inventarios	0.00
2.3 Disminución del Exceso de Estimaciones por Pérdida o Deterioro u Obsolencia	0.00
2.4 Disminución del Exceso de Provisiones	0.00
2.5 Otros ingresos y Beneficios Varios	202.79
2.6 Otros Ingresos Contables No Presupuestarios	0.00
3. Menos Ingresos Presupuestarios No Contables	0.00
3.1 Aprovechamientos Patrimoniales	0.00
3.2 Ingresos Derivados de Financiamientos	0.00
3.3 Otros ingresos Presupuestarios No Contables	0.00
4. Total de Ingresos Contables	\$ 4,153,189,644.47

COLEGIO DE BACHILLERES DE CHIAPAS
NOTAS A LOS ESTADOS FINANCIEROS
DEL 1 DE ENERO AL 31 DE DICIEMBRE DE 2023
(Cifras en Pesos)

Fecha: 05/03/2024

COLEGIO DE BACHILLERES DE CHIAPAS
CONCILIACIÓN ENTRE LOS EGRESOS PRESUPUESTARIOS Y CONTABLES
DEL 1 DE ENERO AL 31 DE DICIEMBRE DE 2023
(Cifras en Pesos)

CONCEPTO	2023
1. Total de Egresos Presupuestarios	\$ 4,105,496,169.45
2. Menos Egresos Presupuestarios No Contables	126,664,256.94
2.1 Materias Primas y Materiales de Producción y Comercialización	0.00
2.2 Materiales y Suministros	94,695,587.94
2.3 Mobiliario y Equipo de Administración	7,317,347.84
2.4 Mobiliario y Equipo Educativo y Recreativo	533,716.00
2.5 Equipo e Instrumental Médico y de Laboratorio	775,608.06
2.6 Vehículos y Equipo de Transporte	10,491,687.88
2.7 Equipo de Defensa y Seguridad	0.00
2.8 Maquinaria, Otros Equipos y Herramientas	9,420,408.05
2.9 Activos Biológicos	0.00
2.10 Bienes Inmuebles	0.00
2.11 Activos Intangibles	0
2.12 Obra Pública en Bienes de Dominio Público	0
2.13 Obra Pública en Bienes Propios	3,248,245.17
2.14 Acciones y Participaciones de Capital	0
2.15 Compra de Títulos y Valores	0
2.16 Concesión de Préstamos	0
2.17 Inversiones en Fideicomisos, Mandatos y Otros Análogos	0
2.18 Provisiones para Contingencias y Otras Erogaciones Especiales	0
2.19 Amortización de la Deuda Pública	0
2.20 Adeudos de Ejercicios Fiscales Anteriores (ADEFAS)	0
2.21 Otros Egresos Presupuestarios No Contables	181,656.00
3. Más Gastos Contables No Presupuestarios	2,987,219.17
3.1 Estimaciones, Depreciaciones, Deterioros, Obsolescencia y Amortizaciones	2,987,003.10
3.2 Provisiones	0
3.3 Disminución de Inventarios	0
3.4 Otros Gastos	216.07
3.5 Inversión Pública no Capitalizable	0
3.6 Materiales y Suministros (consumos)	0
3.7 Otros Gastos Contables No Presupuestarios	0
4. Total de Gastos Contables	\$ 3,981,819,131.68

NOTAS DE MEMORIA (CUENTAS DE ORDEN)

Las Notas de Memoria contienen información sobre las cuentas de orden tanto contables como presupuestarias que se utilizan para registrar los movimientos de valores que no afecten o modifiquen el Estado de Situación Financiera de **Colegio de Bachilleres de Chiapas**, sin embargo, su incorporación en libros es necesaria con fines de recordatorio, de control y en general sobre los aspectos administrativos, o bien, para consignar sus derechos o responsabilidades contingentes que puedan, o no, presentarse en el futuro.

Al 31 de diciembre de 2023, las cuentas que se manejan para efectos de estas Notas son las siguientes:

Cuentas de Orden Contables

Refleja los bienes en comodato al 31 de diciembre de 2023, como son los bienes en comodato que el Colegio de Bachilleres tiene a resguardo, tal es el caso del Centro Cultura de Ciencia y Tecnología de la Ciudad de Tapachula, Chiapas y las Instalaciones del Plantel 234 Plan de Ayala.

CUENTAS DE ORDEN CONTABLES (Cifras en Pesos)	
CONCEPTO	2023
Valores	\$ 0.00
Emisión de Obligaciones	0.00
Avales y Garantías	0.00
Juicios	0.00
Inversiones Mediante Proyectos para Prestación de Servicios (PPS) y Similares	0.00
Bienes en Concesionados o en Comodato	37,082,502.50

CONTRADO DE COMODATO POR BIENES	MONTO	TASA	VENCIMIENTO (DÍAS)
Edificios no Habitacionales	\$ 37,082,502.50	N/A	365 días
TOTAL	\$37,082,502.50		

Cuentas de Orden Presupuestario

Cuentas de Ingresos

Los saldos de los rubros de las cuentas de orden presupuestarias de ingresos de **Colegio de Bachilleres de Chiapas**.

(No Aplica)

* Al importe total de los abonos del rubro 8.1.4 Ley de Ingresos Devengada se le deberá restar las devoluciones del periodo que se reporta.

Cuentas de Egresos

Los saldos de los rubros de las cuentas de orden presupuestarias de egresos de **Colegio de Bachilleres de Chiapas**, registrados del 1 de enero al 31 de diciembre de 2023, son las siguientes:

CUENTAS DE ORDEN PRESUPUESTARIAS DE EGRESOS	
(Cifras es Pesos)	
CONCEPTO	2023
Presupuesto de Egresos Aprobado	3,275,435,353.40
Presupuesto de Egresos por Ejercer	47,693,272.23
Modificaciones al Presupuesto de Egresos Aprobado	877,754,088.28
Presupuesto de Egresos Comprometido	0.00
Presupuesto de Egresos Devengado	366,979,560.18
Presupuesto de Egresos Ejercido	0.00
Presupuesto de Egresos Pagado	3,738,516,609.27

R: Rubro (Plan de Cuentas del Manual de Contabilidad Gubernamental emitido por el CONA)

RUBRO DE INGRESOS	INGRESO					DIFERENCIA
	ESTIMADO	AMPLIACIONES Y REDUCCIONES	MODIFICADO	DEVENGADO	RECAUDADO	(RECAUDADO - ESTIMADO)
Impuestos	0.00	0.00	0.00	0.00	0.00	0.00
Cuotas y Aportaciones de Seguridad Social	0.00	0.00	0.00	0.00	0.00	0.00
Contribuciones de Mejoras	0.00	0.00	0.00	0.00	0.00	0.00
Derechos	0.00	0.00	0.00	0.00	0.00	0.00
Productos	0.00	0.00	0.00	0.00	0.00	0.00
Aprovechamientos	0.00	0.00	0.00	0.00	0.00	0.00
Ingresos por Venta de Bienes, Prestación de Servicios y Otros Ingresos	0.00	101,585,697.45	101,585,697.45	101,585,697.45	101,585,697.45	101,585,697.45
Participaciones, Aportaciones, Convenios, Incentivos Derivados de la Colaboración Fiscal y Fondos Distintos de Aportaciones	1,600,462,228.00	119,177,363.00	1,719,639,591.00	1,719,639,591.00	1,719,639,591.00	119,177,363.00
Transferencias, Asignaciones, Subsidios y Subvenciones, y Pensiones y Jubilaciones	0.00	0.00	0.00	0.00	0.00	0.00
Ingresos Derivados de Financiamientos	1,674,973,125.40	419,153,198.27	2,094,126,323.67	2,094,126,323.67	2,094,126,323.67	419,153,198.27
	0.00	0.00	0.00	0.00	0.00	0.00
Total	3,275,435,353.40	639,916,258.72	3,915,351,612.12	3,915,351,612.12	3,915,351,612.12	
					Ingresos Excedentes	639,916,258.72

RUBRO DE INGRESOS	INGRESO					DIFERENCIA
	ESTIMADO	AMPLIACIONES Y REDUCCIONES	MODIFICADO	DEVENGADO	RECAUDADO	(RECAUDADO - ESTIMADO)
Ingresos del Poder Ejecutivo Federal o Estatal y de los Municipios	0.00	0.00	0.00	0.00	0.00	0.00
Impuestos	0.00	0.00	0.00	0.00	0.00	0.00
Cuotas y Aportaciones de Seguridad Social	0.00	0.00	0.00	0.00	0.00	0.00
Contribuciones de Mejoras	0.00	0.00	0.00	0.00	0.00	0.00
Derechos	0.00	0.00	0.00	0.00	0.00	0.00
Productos	0.00	0.00	0.00	0.00	0.00	0.00
Aprovechamientos	0.00	0.00	0.00	0.00	0.00	0.00
Participaciones, Aportaciones, Convenios, Incentivos Derivados de la Colaboración Fiscal y Fondos Distintos de Aportaciones	0.00	0.00	0.00	0.00	0.00	0.00
Transferencias, Asignaciones, Subsidios y Subvenciones, y Pensiones y Jubilaciones	0.00	0.00	0.00	0.00	0.00	0.00
	0.00	0.00	0.00	0.00	0.00	0.00
Ingresos de los Entes públicos de los Poderes Legislativo y Judicial, de los Órganos Autónomos y del Sector Paraestatal o Paramunicipal, así como de las Empresas Productivas del Estado	3,275,435,353.40	639,916,258.72	3,915,351,612.12	3,915,351,612.12	3,915,351,612.12	639,916,258.72
Cuotas y Aportaciones de Seguridad Social	0.00	0.00	0.00	0.00	0.00	0.00
Productos	0.00	0.00	0.00	0.00	0.00	0.00
Ingresos por Venta de Bienes, Prestación de Servicios y Otros Ingresos	0.00	101,585,697.45	101,585,697.45	101,585,697.45	101,585,697.45	101,585,697.45
Transferencias, Asignaciones, Subsidios y Subvenciones, y Pensiones y Jubilaciones	0.00	0.00	0.00	0.00	0.00	0.00
	3,275,435,353.40	538,330,561.27	3,813,765,914.67	3,813,765,914.67	3,813,765,914.67	538,330,561.27
	0.00	0.00	0.00	0.00	0.00	0.00
Ingresos Derivados de Financiamiento	0.00	0.00	0.00	0.00	0.00	0.00
Ingresos Derivados de Financiamientos	0.00	0.00	0.00	0.00	0.00	0.00
Total	3,275,435,353.40	639,916,258.72	3,915,351,612.12	3,915,351,612.12	3,915,351,612.12	
					Ingresos Excedentes	639,916,258.72

ESTADO ANALÍTICO DEL EJERCICIO DEL PRESUPUESTO DE EGRESOS CLASIFICACIÓN POR OBJETO DEL GASTO
(CAPITULOS Y CONCEPTOS)
DEL 1 DE ENERO AL 31 DE DICIEMBRE DE 2023

(Pesos)

RPA-1

CAPG	CG	DESCRIPCIÓN	PRESUPUESTO DE EGRESOS					SUBEJERCICIO
			APROBADO	AMPLIACIONES - REDUCCIONES	MODIFICADO	DEVENGADO	PAGADO	
1000		Servicios Personales.	3,122,276,205.40	139,514,622.31	3,261,790,827.71	3,260,380,477.24	2,940,590,028.96	1,410,350.47
	1100	Remuneraciones al Personal de Carácter Permanente.	1,463,961,858.60	-35,189,071.24	1,428,772,787.36	1,428,117,259.89	1,386,673,651.23	655,527.47
	1300	Remuneraciones Adicionales y Especiales.	952,362,697.29	-67,822,799.78	884,539,897.51	884,539,897.51	751,663,362.66	0.00
	1400	Seguridad Social.	410,845,535.20	146,407,015.02	557,252,550.22	557,252,550.22	485,891,518.79	0.00
	1500	Otras Prestaciones Sociales y Económicas.	159,630,561.54	61,455,288.31	221,085,849.85	220,348,665.49	146,452,213.11	737,184.36
	1600	Previsiones.	0.00	0.00	0.00	0.00	0.00	0.00
	1700	Pago de Estímulos a Servidores Públicos.	135,475,552.77	34,664,190.00	170,139,742.77	170,122,104.13	169,909,283.17	17,638.64
2000		Materiales y Suministros.	45,932,222.00	96,700,448.89	142,632,670.89	137,391,158.35	101,215,914.04	5,241,512.54
	2100	Materiales de Administración, Emisión de Documentos y Artículos Oficiales.	13,177,227.76	20,713,966.33	33,891,194.09	32,510,096.85	32,247,742.90	1,381,097.24
	2200	Alimentos y Utensilios.	1,104,000.00	282,429.32	1,386,429.32	1,386,005.88	1,010,722.68	423.44
	2300	Materias Primas y Materiales de Producción y Comercialización	0.00	5,655.00	5,655.00	4,524.00	0.00	1,131.00
	2400	Materiales y Artículos de Construcción y de Reparación.	23,236,188.64	65,056,271.73	88,292,460.37	87,236,244.02	53,643,593.56	1,056,216.35
	2500	Productos Químicos, Farmacéuticos y de Laboratorio.	1,411,425.16	2,047,279.85	3,458,705.01	3,170,309.24	1,682,577.99	288,395.77
	2600	Combustibles, Lubricantes y Aditivos.	1,638,086.00	1,373,859.60	3,011,945.60	3,011,223.32	3,011,223.32	722.28
	2700	Vestuario, Blancos, Prendas de Protección y Artículos Deportivos.	1,041,224.20	2,202,434.90	3,243,659.10	3,040,930.52	2,664,324.92	202,728.58
	2900	Herramientas, Refacciones y Accesorios Menores.	4,324,070.24	5,018,552.16	9,342,622.40	7,031,824.52	6,955,728.67	2,310,797.88
3000		Servicios Generales.	107,226,926.00	453,782,694.96	561,009,620.96	553,623,609.05	549,958,684.21	7,386,011.91
	3100	Servicios Básicos.	19,805,000.00	3,721,566.34	23,526,566.34	21,496,001.66	19,555,628.77	2,030,564.68
	3200	Servicios de Arrendamiento.	8,883,567.32	-669,673.02	8,213,894.30	7,796,011.19	7,269,763.66	417,883.11
	3300	Servicios Profesionales, Científicos, Técnicos y Otros Servicios.	8,147,194.01	-39,747.46	8,107,446.55	6,354,598.72	6,317,412.78	1,752,847.83
	3400	Servicios Financieros, Bancarios y Comerciales.	680,000.00	123,250.92	803,250.92	802,478.63	802,478.63	772.29
	3500	Servicios de Instalación, Reparación, Mantenimiento y Conservación.	42,536,881.09	-33,413,343.02	9,123,538.07	8,889,693.95	8,853,851.45	233,844.12
	3600	Servicios de Comunicación Social y Publicidad.	432,829.40	21,371.13	454,200.53	444,680.73	444,680.73	9,519.80
	3700	Servicios de Traslado y Viáticos.	9,653,274.88	-2,641,144.15	7,012,130.73	5,806,864.38	5,806,864.38	1,205,266.35
	3800	Servicios Oficiales.	16,566,314.31	-2,024,941.70	14,541,372.61	13,654,171.13	12,528,895.15	887,201.48
	3900	Otros Servicios Generales.	521,864.99	488,705,355.92	489,227,220.91	488,379,108.66	488,379,108.66	848,112.25



GOBIERNO DEL ESTADO DE CHIAPAS
RAMO O DEPENDENCIA: Colegio de Bachilleres de Chiapas

ESTADO ANALÍTICO DEL EJERCICIO DEL PRESUPUESTO DE EGRESOS CLASIFICACIÓN POR OBJETO DEL GASTO
(CAPITULOS Y CONCEPTOS)
DEL 1 DE ENERO AL 31 DE DICIEMBRE DE 2023

(Pesos)

RPA-1

CAPG	CG	DESCRIPCIÓN	PRESUPUESTO DE EGRESOS					SUBEJERCICIO
			APROBADO	AMPLIACIONES - REDUCCIONES	MODIFICADO	DEVENGADO	PAGADO	
4000		Transferencias, Asignaciones, Subsidios y Otras Ayudas.	0.00	119,969,865.55	119,969,865.55	105,877,291.48	105,244,695.45	14,092,574.07
	4300	Subsidios y Subvenciones.	0.00	116,580,911.70	116,580,911.70	102,540,021.75	101,907,425.72	14,040,889.95
	4400	Ayudas Sociales.	0.00	3,388,953.85	3,388,953.85	3,337,269.73	3,337,269.73	51,684.12
5000		Bienes Muebles, Inmuebles e Intangibles.	0.00	64,538,211.40	64,538,211.40	44,975,388.16	38,259,041.44	19,562,823.24
	5100	Mobiliario y Equipo de Administración.	0.00	36,594,987.50	36,594,987.50	22,756,528.78	21,118,798.45	13,838,458.72
	5200	Mobiliario y Equipo Educativo y Recreativo.	0.00	2,615,521.14	2,615,521.14	533,716.00	533,716.00	2,081,805.14
	5300	Equipo e Instrumental Médico y de Laboratorio.	0.00	1,629,775.64	1,629,775.64	1,154,927.99	0.00	474,847.65
	5400	Vehículos y Equipo de Transporte.	0.00	10,954,700.00	10,954,700.00	10,491,687.88	10,491,687.88	463,012.12
	5600	Maquinaria, Otros Equipos y Herramientas.	0.00	10,887,817.52	10,887,817.52	9,467,956.45	5,544,268.05	1,419,861.07
	5900	Activos Intangibles.	0.00	1,855,409.60	1,855,409.60	570,571.06	570,571.06	1,284,838.54
6000		Inversión Pública.	0.00	3,248,245.17	3,248,245.17	3,248,245.17	3,248,245.17	0.00
	6200	Obra Pública en Bienes Propios.	0.00	3,248,245.17	3,248,245.17	3,248,245.17	3,248,245.17	0.00
TOTAL DEL GASTO:			3,275,435,353.40	877,754,088.28	4,153,189,441.68	4,105,496,169.45	3,738,516,609.27	47,693,272.23



GOBIERNO DEL ESTADO DE CHIAPAS

RAMO O DEPENDENCIA: Colegio de Bachilleres de Chiapas

ESTADO ANALÍTICO DEL EJERCICIO DEL PRESUPUESTO DE EGRESOS CLASIFICACIÓN ECONÓMICA POR TIPO DE GASTO
DEL 1 DE ENERO AL 31 DE DICIEMBRE DE 2023

(Pesos)

RPA-2

CONCEPTO	PRESUPUESTO DE EGRESOS					SUBEJERCICIO
	APROBADO	AMPLIACIONES - REDUCCIONES	MODIFICADO	DEVENGADO	PAGADO	
GASTO CORRIENTE	3,275,435,353.40	809,967,631.71	4,085,402,985.11	4,057,272,536.12	3,697,009,322.66	28,130,448.99
GASTO DE CAPITAL	0.00	67,786,456.57	67,786,456.57	48,223,633.33	41,507,286.61	19,562,823.24
AMORTIZACIÓN DE LA DEUDA Y DISMINUCIÓN DE PASIVOS	0.00	0.00	0.00	0.00	0.00	0.00
PENSIONES Y JUBILACIONES	0.00	0.00	0.00	0.00	0.00	0.00
PARTICIPACIONES	0.00	0.00	0.00	0.00	0.00	0.00
TOTAL DEL GASTO:	3,275,435,353.40	877,754,088.28	4,153,189,441.68	4,105,496,169.45	3,738,516,609.27	47,693,272.23



GOBIERNO CONSTITUCIONAL DEL ESTADO DE CHIAPAS
RAMO O DEPENDENCIA: Colegio de Bachilleres de Chiapas
ESTADO ANALÍTICO DEL EJERCICIO DEL PRESUPUESTO DE EGRESOS EN CLASIFICACIÓN
ADMINISTRATIVA/ORGANISMO
DEL 1 DE ENERO AL 31 DE DICIEMBRE DE 2023

(Pesos)

RPA-3

CONCEPTO	PRESUPUESTO DE EGRESOS					SUBEJERCICIO
	APROBADO	AMPLIACIONES - REDUCCIONES	MODIFICADO	DEVENGADO	PAGADO	
TOTAL	3,275,435,353.40	877,754,088.28	4,153,189,441.68	4,105,496,169.45	3,738,516,609.27	47,693,272.23
ENTIDADES PARAESTATALES Y FIDEICOMISOS NO EMPRESARIALES Y NO FINANCIEROS	3,275,435,353.40	877,754,088.28	4,153,189,441.68	4,105,496,169.45	3,738,516,609.27	47,693,272.23
Colegio de Bachilleres de Chiapas	3,275,435,353.40	877,754,088.28	4,153,189,441.68	4,105,496,169.45	3,738,516,609.27	47,693,272.23



GOBIERNO CONSTITUCIONAL DEL ESTADO DE CHIAPAS
RAMO O DEPENDENCIA: Colegio de Bachilleres de Chiapas
ESTADO ANALÍTICO DEL EJERCICIO DEL PRESUPUESTO DE EGRESOS EN CLASIFICACIÓN
ADMINISTRATIVA/PODERES
DEL 1 DE ENERO AL 31 DE DICIEMBRE DE 2023
(Pesos)

RPA-4

CONCEPTO	PRESUPUESTO DE EGRESOS					SUBEJERCICIO
	APROBADO	AMPLIACIONES - REDUCCIONES	MODIFICADO	DEVENGADO	PAGADO	
PODER EJECUTIVO	NO APLICA					
PODER LEGISLATIVO	NO APLICA					
PODER JUDICIAL	NO APLICA					
ORGANOS AUTONOMOS	NO APLICA					



Gobierno del Estado de Chiapas
RAMO O DEPENDENCIA: Colegio de Bachilleres de Chiapas

ESTADO ANALÍTICO DEL EJERCICIO DEL PRESUPUESTO DE EGRESOS CLASIFICACIÓN FUNCIONAL (FINALIDAD Y FUNCIÓN)
DEL 1 DE ENERO AL 31 DE diciembre DE 2023

(Pesos)

RPA-6

FI	FU	CONCEPTO	EGRESOS					SUB EJERCICIO
			APROBADO	AMPLIACIONES - REDUCCIONES	MODIFICADO	DEVENGADO	PAGADO	
2		Desarrollo Social	3,275,435,353.40	877,754,088.28	4,153,189,441.68	4,105,496,169.45	3,738,516,609.27	47,693,272.23
	2.5	Educación	3,275,435,353.40	877,754,088.28	4,153,189,441.68	4,105,496,169.45	3,738,516,609.27	47,693,272.23
TOTAL DEL GASTO:			3,275,435,353.40	877,754,088.28	4,153,189,441.68	4,105,496,169.45	3,738,516,609.27	47,693,272.23

**SISTEMA CONTABLE 2023
ENDEUDAMIENTO NETO
DEL 1o. DE ENERO AL 31 DE DICIEMBRE DE 2023**

Fecha:

Página 1 de 1
06/03/2024

IDENTIFICACIÓN DE CRÉDITO O INSTRUMENTO	CONTRATACIÓN/ COLOCACIÓN	AMORTIZACIÓN	ENDEUDAMIENTO NETO
CRÉDITOS BANCARIOS			

TOTAL CRÉDITOS BANCARIOS

OTROS INSTRUMENTOS DE DEUDA

NO APLICA

TOTAL OTROS INSTRUMENTOS DE DEUDA

TOTAL

SISTEMA CONTABLE 2023
INTERESES DE LA DEUDA
DEL 1o. DE ENERO AL 31 DE DICIEMBRE DE 2023

Fecha:

Página 1 de 1
06/03/2024

IDENTIFICACIÓN DE CRÉDITO O INSTRUMENTO	DEVENGADO	PAGADO
CRÉDITOS BANCARIOS		

TOTAL DE INTERESES DE CRÉDITOS BANCARIOS

OTROS INSTRUMENTOS DE DEUDA

TOTAL DE INTERESES DE OTROS INSTRUMENTOS DE DEUDA

TOTAL

NO APLICA



GOBIERNO DEL ESTADO DE CHIAPAS
RAMO O DEPENDENCIA: Colegio de Bachilleres de Chiapas
GASTO POR CATEGORÍA PROGRAMÁTICA
DEL 1 DE ENERO AL 31 DE DICIEMBRE DE 2023
(Pesos)

RPA-7

CONCEPTO	PRESUPUESTO DE EGRESOS					SUBEJERCICIO
	APROBADO	AMPLIACIONES - REDUCCIONES	MODIFICADO	DEVENGADO	PAGADO	
Programas	1,677,041,802.00	307,525,438.69	1,984,567,240.69	1,955,383,974.79	1,717,308,362.26	29,183,265.90
Subsidios: Sector Social y Privado o Entidades Federativas y Municipios	1,600,462,228.00	119,177,363.00	1,719,639,591.00	1,718,866,883.68	1,520,301,396.32	772,707.32
Otros Subsidios	1,600,462,228.00	119,177,363.00	1,719,639,591.00	1,718,866,883.68	1,520,301,396.32	772,707.32
Sujetos a Reglas de Operación	0.00	0.00	0.00	0.00	0.00	0.00
Desempeño de las Funciones	76,579,574.00	188,348,075.69	264,927,649.69	236,517,091.11	197,006,965.94	28,410,558.58
Específicos	76,579,574.00	188,348,075.69	264,927,649.69	236,517,091.11	197,006,965.94	28,410,558.58
Funciones de las Fuerzas Armadas (Únicamente Gobierno Federal)	0.00	0.00	0.00	0.00	0.00	0.00
Planeación, seguimiento y evaluación de políticas públicas	0.00	0.00	0.00	0.00	0.00	0.00
Prestación de Servicios Públicos	0.00	0.00	0.00	0.00	0.00	0.00
Promoción y fomento	0.00	0.00	0.00	0.00	0.00	0.00
Provisión de Bienes Públicos	0.00	0.00	0.00	0.00	0.00	0.00
Proyectos de inversión	0.00	0.00	0.00	0.00	0.00	0.00
Regulación y supervisión	0.00	0.00	0.00	0.00	0.00	0.00
Administrativos y de Apoyo	0.00	0.00	0.00	0.00	0.00	0.00
Apoyo a la función pública y al mejoramiento de la gestión	0.00	0.00	0.00	0.00	0.00	0.00
Apoyo al proceso presupuestario y para mejorar la eficiencia institucional	0.00	0.00	0.00	0.00	0.00	0.00
Operaciones ajenas	0.00	0.00	0.00	0.00	0.00	0.00
Compromisos	0.00	0.00	0.00	0.00	0.00	0.00
Desastres Naturales	0.00	0.00	0.00	0.00	0.00	0.00
Obligaciones de cumplimiento de resolución jurisdiccional	0.00	0.00	0.00	0.00	0.00	0.00
Obligaciones	0.00	0.00	0.00	0.00	0.00	0.00
Aportaciones a fondos de estabilización	0.00	0.00	0.00	0.00	0.00	0.00
Aportaciones a fondos de inversión y reestructura de pensiones	0.00	0.00	0.00	0.00	0.00	0.00
Aportaciones a la seguridad social	0.00	0.00	0.00	0.00	0.00	0.00
Pensiones y jubilaciones	0.00	0.00	0.00	0.00	0.00	0.00
Programas de Gasto Federalizado (Gobierno Federal)	0.00	0.00	0.00	0.00	0.00	0.00
Gasto Federalizado	0.00	0.00	0.00	0.00	0.00	0.00
Participaciones a entidades federativas y municipios	1,598,393,551.40	570,228,649.59	2,168,622,200.99	2,150,112,194.66	2,021,208,247.01	18,510,006.33
Costo financiero, deuda o apoyos a deudores y ahorradores de la banca	0.00	0.00	0.00	0.00	0.00	0.00
Adeudos de ejercicios fiscales anteriores	0.00	0.00	0.00	0.00	0.00	0.00
TOTAL DEL GASTO:	3,275,435,353.40	877,754,088.28	4,153,189,441.68	4,105,496,169.45	3,738,516,609.27	47,693,272.23



GOBIERNO CONSTITUCIONAL DEL ESTADO DE CHIAPAS
COLEGIO DE BACHILLERES DE CHIAPAS

PROGRAMAS Y PROYECTOS DE INVERSIÓN
DEL 1 DE ENERO AL 31 DE DICIEMBRE DE 2023

FF	RAMO	PF	PROYECTO ESTRATÉGICO	MUNICIPIO / COBERTURA	PRESUPUESTO DE EGRESOS				AVANCE % DEVENGADO/ MODIFICADO
					APROBADO	MODIFICADO	DEVENGADO	PAGADO	
			TOTAL		0	3 248 245	3 248 245	3 248 245	100.0
	1.4		INGRESOS PROPIOS		0	3 248 245	3 248 245	3 248 245	100.0
	Ramo A3		Ingresos por Venta de Bienes, Prestación de Servicios y Otros		0	3 248 245	3 248 245	3 248 245	100.0
			Ingresos						
	X0010		Ingresos por Venta de Bienes, Prestación de Servicios y Otros		0	3 248 245	3 248 245	3 248 245	100.0
			Ingresos						
			Obras de Construcción para Edificios no Habitacionales.	CINTALAPA	0	3 248 245	3 248 245	3 248 245	100.0

GOBIERNO CONSTITUCIONAL DEL ESTADO DE CHIAPAS
**SECRETARÍA DE HACIENDA
 PRESUPUESTO DE EGRESOS 2023**
**AVANCE DE CUMPLIMIENTO DE INDICADORES ESTRATÉGICOS
 ENERO - DICIEMBRE**
Organismo Público: 2.1.1.2.1.060 Colegio de Bachilleres de Chiapas

Misión				
Somos una institución educativa del nivel medio superior que forma jóvenes con una educación integral que les permite continuar con su proyecto de vida profesional y laboral, a fin de contribuir a su bienestar y a la construcción de una sociedad equitativa, incluyente y solidaria.				
Visión				
Ser una institución líder en el nivel medio superior que atienda la demanda educativa con excelencia académica, igualdad, equidad, inclusión e interculturalidad.				

COMPORTAMIENTO DEL EJERCICIO DEL GASTO					Aprobado (A)	Modificado (B)	Devengado (C)	% Devengado C/B
Fin	F	SF	SSF	Descripción				
TOTALES					3,275,435,353.40	4,153,189,441.68	4,105,496,169.45	98.85
2				Desarrollo Social	3,275,435,353.40	4,153,189,441.68	4,105,496,169.45	98.85
	5			Educación	3,275,435,353.40	4,153,189,441.68	4,105,496,169.45	98.85
		2		Educación Media Superior	3,275,435,353.40	4,153,189,441.68	4,105,496,169.45	98.85
			2	Bachillerato General	3,275,435,353.40	4,153,189,441.68	4,105,496,169.45	98.85

Objetivos de Desarrollo Sostenible	
Clave	Descripción
04	Garantizar una educación inclusiva, equitativa y de calidad y promover oportunidades de aprendizaje durante toda la vida para todos.

Metas de los Objetivos de Desarrollo Sostenible		
ODS	No. Meta	Descripción
04	03	Garantizar una educación inclusiva, equitativa y de calidad y promover oportunidades de aprendizaje durante toda la vida para todos. De aquí a 2030, asegurar el acceso igualitario de todos los hombres y las mujeres a una formación técnica, profesional y superior de calidad, incluida la enseñanza universitaria

Objetivos del Plan Nacional		
Eje	Objetivo	Descripción
2	02	Bienestar. Garantizar el derecho a la educación laica, gratuita, incluyente, pertinente y de calidad en todos los tipos, niveles y modalidades del Sistema Educativo Nacional y para todas las personas.

Objetivos del Plan Estatal				
Eje	Tema	Pol. Púb.	Objetivo	Descripción
3	2	03	01	Educación, Ciencia y Cultura. Educación para todos. Atención al abandono escolar en educación media superior. Disminuir el abandono escolar en la educación media superior.

GOBIERNO CONSTITUCIONAL DEL ESTADO DE CHIAPAS
**SECRETARÍA DE HACIENDA
 PRESUPUESTO DE EGRESOS 2023**
**AVANCE DE CUMPLIMIENTO DE INDICADORES ESTRATÉGICOS
 ENERO - DICIEMBRE**
Organismo Público: 2.1.1.2.1.060 Colegio de Bachilleres de Chiapas

Estrategias del Plan Estatal		
Clave Alineación PED	No. Est.	Descripción
320301	01	Mejorar el aprovechamiento académico de los alumnos de educación media superior.
	02	Aumentar los apoyos para los alumnos de educación media superior.
	03	Impulsar la colaboración interinstitucional en materia de atención al abandono escolar.

Programa Sectorial		
Programa	Clave Alineación	Descripción
D	202320301	Educación.

Objetivos Estratégicos		
No. Obj.	Clave Alineación	Descripción
1	202320301D	Coadyuvar a mejorar la educación media superior en el estado, atendiendo la demanda educativa para formar jóvenes con una educación integral que les permite continuar con su proyecto de vida.

Indicadores Estratégicos														
No. Obj	No. Ind	Tipo y Dimensión	Unidad de Medida	Nombre del Indicador	Descripción Cualitativa (Numerador / Denominador)	Año y Valor de Línea Base	Denominador (A)	Total Numerador	Programado (B)				Avances	
									Modificado (C)				Efic. del Ejer. D/C	Meta Indic. D/A
									Alcanzado (D)					
									Trimestres					
				I	II	III	IV							
1	1	Estratégico Eficacia	Alumno	Variación porcentual de la matrícula incrementada.	Número de alumnos matriculados en primer semestre agosto 2023 menos número total de alumnos matriculados en primer semestre agosto 2022. / Total de alumnos matriculados en primer semestre agosto 2022.	2019 33,070.00	32,029.00	32,029.00	0.00	0.00	0.00	32,029.00	96.43%	96.43%
								32,029.00	0.00	0.00	0.00	32,029.00		
								30,886.00	0.00	0.00	0.00	30,886.00		

Productos y Servicios	Cientes y Usuarios
Impartir Educación Media Superior en la que docentes tengan una formación integral para que los estudiantes sean centro del proceso educativo, aplicando recursos como la gestión de becas, tutorías, talleres, concursos académicos, culturales, científicos y deportivos, con la implementación de planes y programas educativos contextualizados y la participación activa de la comunidad escolar.	Alumnas (os), personal académico, administrativo y personas (comunidad educativa y aliados a la educación).

SISTEMA CONTABLE 2023
INDICADORES DE POSTURA FISCAL / CON RECURSOS DEL EJERCICIO
DEL 1o. DE ENERO AL 31 DE DICIEMBRE DE 2023

Fecha:

 Página 1 de 1
 06/03/2024

CONCEPTO	ESTIMADO	DEVENGADO	PAGADO
I. Ingresos Presupuestarios	3,275,435,353.40	3,915,351,612.12	3,915,351,612.12
Ingresos del Gobierno de la Entidad Federativa	0.00	0.00	0.00
Ingresos del Sector Paraestatal	3,275,435,353.40	3,915,351,612.12	3,915,351,612.12
II. Egresos Presupuestarios	3,275,435,353.40	3,827,385,090.15	3,564,049,237.22
Egresos del Gobierno de la Entidad Federativa	0.00	0.00	0.00
Egresos del Sector Paraestatal	3,275,435,353.40	3,827,385,090.15	3,564,049,237.22
III. Balance Presupuestario (Superávit o Déficit) (III = I - II)	0.00	87,966,521.97	351,302,374.90

CONCEPTO	ESTIMADO	DEVENGADO	PAGADO
III. Balance Presupuestario (Superávit o Déficit)	0.00	87,966,521.97	351,302,374.90
IV. Intereses, Comisiones y Gastos de la Deuda	0.00	0.00	0.00
V. Balance Primario (Superávit o Déficit) (V = III - IV)	0.00	87,966,521.97	351,302,374.90

CONCEPTO	ESTIMADO	DEVENGADO	PAGADO
A. Financiamiento	0.00	0.00	0.00
B. Amortización de la Deuda	0.00	0.00	0.00
C. Endeudamiento o Desendeudamiento (C= A - B)	0.00	0.00	0.00



GOBIERNO CONSTITUCIONAL DEL ESTADO DE CHIAPAS

COLEGIO DE BACHILLERES DE CHIAPAS

SISTEMA CONTABLE 2023

RELACIÓN DE CUENTAS BANCARIAS PRODUCTIVAS ESPECÍFICAS
DEL 1 DE ENERO AL 31 DE DICIEMBRE DE 2023

FONDO, PROGRAMA O CONVENIO	DATOS DE LA CUENTA BANCARIA		
	INSTITUCIÓN BANCARIA	NÚMERO DE CUENTA	TIPO DE CUENTA

COLEGIO DE BACHILLERES DE CHIAPAS	BBVA MEXICO, S.A.	119536175	Maestra de Recursos Federales
ADMINISTRADORA FEDERAL 2023			



**GOBIERNO CONSTITUCIONAL DEL ESTADO DE CHIAPAS
COLEGIO DE BACHILLERES DE CHIAPAS**

**SISTEMA CONTABLE 2023
RELACIÓN DE ESQUEMAS BURSÁTILES Y COBERTURAS FINANCIERAS
DEL 1o. DE ENERO AL 31 DE DICIEMBRE DE 2023**

Página 1 de 1
Fecha: 06/03/2024

RELACIÓN DE ESQUEMAS BURSÁTILES Y DE COBERTURAS FINANCIERAS

NO APLICA



GOBIERNO CONSTITUCIONAL DEL ESTADO DE CHIAPAS

COLEGIO DE BACHILLERES DE CHIAPAS

SISTEMA CONTABLE 2023

FORMATO DEL EJERCICIO Y DESTINO DE GASTO FEDERALIZADO Y REINTEGROS

DEL 1o. DE ENERO AL 31 DE DICIEMBRE DE 2023

Página 1 de 1

Fecha:

06/03/2024

Programa o Fondo	Destino de los Recursos	Ejercicio		Reintegro
		DEVENGADO	PAGADO	
5 95 U0060 Subsidios para Organismos Descentralizados Estatales.	Cobertura Estatal	1,718,866,883.68	1,520,301,396.32	0.00

Concepto	31 de diciembre de 2023	31 de diciembre de 2022	Concepto	31 de diciembre de 2023	31 de diciembre de 2022
ACTIVO			PASIVO		
Activo Circulante			Pasivo Circulante		
Efectivo y Equivalentes	481,736,203.76	510,788,859.66	Cuentas por Pagar a Corto Plazo	367,138,783.14	335,741,416.03
Efectivo			Servicios Personales por Pagar a Corto Plazo	124,640,953.59	
Bancos/Tesorería			Proveedores por Pagar a Corto Plazo	46,481,507.34	
Bancos/Dependencias y Otros	445,689,148.68	474,741,804.58	Contratistas por Obras Públicas por Pagar a Corto Plazo		
Inversiones Temporales (Hasta 3 Meses)			Participaciones y Aportaciones por Pagar a Corto Plazo		
Fondos con Afectación Específica	35,967,380.00	35,967,380.00	Transferencias Otorgadas por Pagar a Corto Plazo	632,596.03	157,094,696.63
Depósitos de Fondos de Terceros en Garantía y/o Administración	79,675.08	79,675.08	Intereses, Comisiones y Otros Gastos de la Deuda Pública por Pagar a Corto Plazo		
Otros Efectivos y Equivalentes			Retenciones y Contribuciones por Pagar a Corto Plazo	195,169,388.81	178,033,490.24
Derechos a Recibir Efectivo o Equivalentes	80,394.83	4,537.04	Devoluciones de la Ley de Ingresos por Pagar a Corto Plazo		
Inversiones Financieras de Corto Plazo			Otras Cuentas por Pagar a Corto Plazo	214,337.37	613,229.16
Cuentas por Cobrar a Corto Plazo	80,394.83	4,537.04	Documentos por Pagar a Corto Plazo	0.00	0.00
Deudores Diversos por Cobrar a Corto Plazo			Documentos Comerciales por Pagar a Corto Plazo		
Ingresos por Recuperar a Corto Plazo			Documentos con Contratistas por Obras Públicas por Pagar a Corto Plazo		
Deudores por Anticipos de la Tesorería a Corto Plazo			Otros Documentos por Pagar a Corto Plazo		
Préstamos Otorgados a Corto Plazo			Porción a Corto Plazo de la Deuda Pública a Largo Plazo	0.00	0.00
Otros Derechos a Recibir Efectivo o Equivalentes a Corto Plazo			Porción a Corto Plazo de la Deuda Pública		
Derechos a Recibir Bienes o Servicios	0.00	0.00	Porción a Corto Plazo de Arrendamiento Financiero		
Anticipos a Proveedores por Adquisición de Bienes y Prestación de Servicios a Corto Plazo			Titulos y Valores a Corto Plazo	0.00	0.00
Anticipo a Proveedores por Adquisición de Bienes Inmuebles y Muebles a Corto Plazo			Pasivos Diferidos a Corto Plazo	0.00	0.00
Anticipo a Proveedores por Adquisición de Bienes Intangibles a Corto Plazo			Ingresos Cobrados por Adelantado a Corto Plazo		
Anticipo a Contratistas por Obras Públicas a Corto Plazo			Intereses Cobrados por Adelantado a Corto Plazo		
Otros Derechos a Recibir Bienes o Servicios a Corto Plazo			Otros Pasivos Diferidos a Corto Plazo		
Inventarios	0.00	0.00	Fondos y Bienes de Terceros en Garantía y/o Administración a Corto Plazo	0.00	0.00
Inventario de Mercancías para Venta			Fondos en Garantía a Corto Plazo		
Inventario de Mercancías Terminadas			Fondos en Administración a Corto Plazo		
Inventario de Mercancías en Proceso de Elaboración			Fondos Contingentes a Corto Plazo		
Inventario de Materias Primas, Materiales y Suministros para Producción			Fondos de Fideicomisos, Mandatos y Contratos Análogos a Corto Plazo		
Bienes en Tránsito			Otros Fondos de Terceros en Garantía y/o Administración a Corto Plazo		
Almacenes	106,364,613.18	27,715,582.62	Valores y Bienes en Garantía a Corto Plazo		
Estimación por Pérdida o Deterioro de Activos Circulantes	0.00	0.00	Provisiones a Corto Plazo	0.00	0.00
Estimaciones para Cuentas Incobrables por Derechos a Recibir Efectivo o Equivalentes			Provisión para Demandas y Juicios a Corto Plazo		
Estimación por Deterioro de Inventarios			Provisión para Contingencias a Corto Plazo		
Otros Activos Circulantes	0.00	0.00	Otras Provisiones a Corto Plazo		
Valores en Garantía			Otros Pasivos a Corto Plazo	7,221,646.54	30,674,151.29
Bienes en Garantía (excluye depósitos de fondos)			Ingresos por Clasificar	6,377,923.50	29,275,225.85
Bienes Derivados de Embargos, Decomisos, Aseguramientos y Dación en Pago			Recaudación por Participar		
Adquisición con Fondos de Terceros			Otros Pasivos Circulantes	843,723.04	1,398,925.44
Total de Activos Circulantes	588,181,211.77	538,508,979.32	Total de Pasivos Circulantes	374,360,429.68	366,415,567.32
Activo No Circulante			Pasivo No Circulante		
Inversiones Financieras a Largo Plazo			Cuentas por Pagar a Largo Plazo		
Derechos a Recibir Efectivo o Equivalentes a Largo Plazo	1,716,542.67	1,749,804.52	Documentos por Pagar a Largo Plazo		
Bienes Inmuebles, Infraestructura y Construcciones en Proceso	367,389,600.72	355,036,356.99	Deuda Pública a Largo Plazo		
Bienes Muebles	60,485,511.47	46,557,746.75	Pasivos Diferidos a Largo Plazo	6,912,104.94	15,281,455.31
Activos Intangibles	850,293.62	850,293.62	Fondos y Bienes de Terceros en Garantía y/o Administración a Largo Plazo		
Depreciación, Deterioro y Amortización Acumulada de Bienes	(24,126,641.20)	(36,155,488.61)	Provisiones a Largo Plazo		
Activos Diferidos			Total de Pasivos No Circulantes	6,912,104.94	15,281,455.31
Estimación por Pérdida o Deterioro de Activos no Circulantes			Total del Pasivo	381,272,534.62	381,697,022.63
Otros Activos no Circulantes			HACIENDA PÚBLICA / PATRIMONIO		
Total de Activos No Circulantes	406,315,307.28	368,038,713.27	Hacienda Pública/Patrimonio Contribuido	738,636.07	738,636.07
Total del Activo	994,496,519.05	906,547,692.59	Aportaciones		
			Donaciones de Capital	738,636.07	738,636.07
			Actualización de la Hacienda Pública/Patrimonio		
			Hacienda Pública/Patrimonio Generado	612,485,348.36	524,112,033.89
			Resultados del Ejercicio (Ahorro/Desahorro)	171,370,512.79	119,711,655.89
			Resultados de Ejercicios Anteriores	441,114,835.57	404,400,378.00
			Revalúos		
			Reservas		
			Rectificaciones de Resultados de Ejercicios Anteriores		
			Exceso o Insuficiencia en la Actualización de la Hacienda Pública/Patrimonio	0.00	0.00
			Resultado por Posición Monetaria		
			Resultado por Tenencia de Activos no Monetarios		
Total de Activos No Circulantes	406,315,307.28	368,038,713.27	Total Hacienda Pública/Patrimonio	613,223,984.43	524,850,669.96
Total del Activo	994,496,519.05	906,547,692.59	Total del Pasivo y Hacienda Pública/Patrimonio	994,496,519.05	906,547,692.59

**INFORME ANALÍTICO DE LA DEUDA PÚBLICA Y OTROS PASIVOS
 DEL 1o. DE ENERO AL 31 DE DICIEMBRE DE 2023**

 Fecha: Página 1 de 1
06/03/2024
LDF-2

Denominación de la Deuda Pública y Otros Pasivos	Saldo al 31 de diciembre de 2022	Disposiciones del Período	Amortizaciones del Período	Revaluaciones, Reclasificaciones y Otros Ajustes	Saldo Final del Período	Pago de Intereses del Período	Pago de Comisiones y demás costos asociados durante el Período
Deuda Pública	0.00	0.00	0.00	0.00	0.00	0.00	0.00
Corto Plazo	0.00	0.00	0.00	0.00	0.00	0.00	0.00
Instituciones de Crédito							
Títulos y Valores							
Arrendamientos Financieros							
Largo Plazo	0.00	0.00	0.00	0.00	0.00		
Instituciones de Crédito							
Títulos y Valores							
Arrendamientos Financieros							
Otros Pasivos	381,697,022.63				381,272,534.62		
Total de la Deuda Pública y Otros Pasivos	381,697,022.63	0.00	0.00	0.00	381,272,534.62	0.00	0.00

Deuda Contingente (Informativo)
Valor de Instrumentos Bono Cupón Cero (Informativo)

 Instrumento Bono Cupón Cero 1, Banobras
 Instrumento Bono Cupón Cero 2, Banobras

Obligaciones a Corto Plazo	Monto Contratado	Plazo Pactado	Tasa de Interés	Comisiones y Costos Relacionados	Tasa Efectiva
Obligaciones a Corto Plazo (Informativo)					

SISTEMA CONTABLE 2023
INFORME ANALÍTICO DE OBLIGACIONES DIFERENTES DE FINANCIAMIENTOS
DEL 1o. DE ENERO AL 31 DE DICIEMBRE DE 2023

Fecha:

DENOMINACIÓN DE LAS OBLIGACIONES DIFERENTES DE FINANCIAMIENTO	FECHA DEL CONTRATO	FECHA DE INICIO DE OPERACIÓN DEL PROYECTO	FECHA DE VENCIMIENTO	MONTO DE LA INVERSIÓN PACTADO	PLAZO PACTADO	MONTO PROMEDIO MENSUAL DEL PAGO DE LA CONTRAPRESTACIÓN	MONTO PROMEDIO MENSUAL DEL PAGO DE LA CONTRAPRESTACIÓN CORRESPONDIENTE AL PAGO DE INVERSIÓN	MONTO PAGADO DE LA INVERSIÓN AL 31 DE DICIEMBRE DE 2023	MONTO PAGADO DE LA INVERSIÓN ACTUALIZADO AL 31 DE DICIEMBRE DE 2023	SALDO PENDIENTE POR PAGAR DE LA INVERSIÓN AL 31 DE DICIEMBRE DE 2023
---	--------------------	---	----------------------	-------------------------------	---------------	--	---	---	---	--

APP'S

- APP 1
- APP 2
- APP 3
- APP XX

Otros instrumentos

- Otro instrumento 1
- Otro instrumento 2
- Otro instrumento 3
- Otro instrumento XX

Total de Obligaciones Diferentes de Financiamiento



NO APLICA

SISTEMA CONTABLE 2023

Página 1 de 1

BALANCE PRESUPUESTARIO

Fecha: 06/03/2024

DEL 1o. DE ENERO AL 31 DE DICIEMBRE DE 2023
LDF 4

CONCEPTO	ESTIMADO/APROBADO	DEVENGADO	RECAUDADO/PAGADO
Ingresos Totales	3,275,435,353.40	3,915,351,612.12	3,915,351,612.12
Ingresos de Libre Disposición	1,674,973,125.40	2,195,712,021.12	2,195,712,021.12
Transferencias Federales Etiquetadas	1,600,462,228.00	1,719,639,591.00	1,719,639,591.00
Financiamiento Neto	0.00	0.00	0.00
Egresos Presupuestarios	3,275,435,353.40	4,105,496,169.45	3,738,516,609.27
Gasto No Etiquetado (sin incluir Amortización de la Deuda Pública)	1,674,973,125.40	2,386,629,285.77	2,218,215,212.95
Gasto Etiquetado (sin incluir Amortización de la Deuda Pública)	1,600,462,228.00	1,718,866,883.68	1,520,301,396.32
Remanentes del Ejercicio Anterior		278,111,079.30	174,467,372.05
Remanentes de Ingresos de Libre Disposición aplicados en el periodo		278,111,079.30	174,467,372.05
Remanentes de Transferencias Federales Etiquetadas aplicados en el periodo		0.00	0.00
Balance Presupuestario	0.00	87,966,521.97	351,302,374.90
Balance Presupuestario sin Financiamiento Neto	0.00	87,966,521.97	351,302,374.90
Balance Presupuestario sin Financiamiento Neto y sin Remanentes del Ejercicio Anterior	0.00	(190,144,557.33)	176,835,002.85

CONCEPTO	APROBADO	DEVENGADO	PAGADO
Intereses, Comisiones y Gastos de la Deuda	0.00	0.00	0.00
Intereses, Comisiones y Gastos de la Deuda con Gasto No Etiquetado	0.00	0.00	0.00
Intereses, Comisiones y Gastos de la Deuda con Gasto Etiquetado	0.00	0.00	0.00
Balance Primario	0.00	(190,144,557.33)	176,835,002.85

CONCEPTO	ESTIMADO/APROBADO	DEVENGADO	RECAUDADO/PAGADO
Financiamiento	0.00	0.00	0.00
Financiamiento con Fuente de Pago de Ingresos de Libre Disposición	0.00	0.00	0.00
Financiamiento con Fuente de Pago de Transferencias Federales Etiquetadas	0.00	0.00	0.00
Amortización de la Deuda	0.00	0.00	0.00
Amortización de la Deuda Pública con Gasto No Etiquetado	0.00	0.00	0.00
Amortización de la Deuda Pública con Gasto Etiquetado	0.00	0.00	0.00
Financiamiento Neto	0.00	0.00	0.00

CONCEPTO	ESTIMADO/APROBADO	DEVENGADO	RECAUDADO/PAGADO
Ingresos de Libre Disposición	1,674,973,125.40	2,195,712,021.12	2,195,712,021.12
Financiamiento Neto con Fuente de Pago de Ingresos de Libre Disposición	0.00	0.00	0.00
Financiamiento con Fuente de Pago de Ingresos de Libre Disposición	0.00	0.00	0.00
Amortización de la Deuda Pública con Gasto No Etiquetado	0.00	0.00	0.00
Gasto No Etiquetado (sin incluir amortización de la Deuda Pública)	1,674,973,125.40	2,386,629,285.77	2,218,215,212.95
Remanentes de Ingresos de Libre Disposición aplicados en el periodo		278,111,079.30	174,467,372.05
Balance Presupuestario de Recursos Disponibles	0.00	87,193,814.65	151,964,180.22
Balance Presupuestario de Recursos Disponibles sin Financiamiento Neto	0.00	87,193,814.65	151,964,180.22

CONCEPTO	ESTIMADO/APROBADO	DEVENGADO	RECAUDADO/PAGADO
Transferencias Federales Etiquetadas	1,600,462,228.00	1,719,639,591.00	1,719,639,591.00
Financiamiento Neto con fuente de Pago de Transferencias Federales Etiquetadas	0.00	0.00	0.00
Financiamiento con Fuente de Pago de Transferencias Federales Etiquetadas	0.00	0.00	0.00
Amortización de la Deuda Pública con Gasto Etiquetado	0.00	0.00	0.00
Gasto Etiquetado (sin incluir Amortización de la Deuda Pública)	1,600,462,228.00	1,718,866,883.68	1,520,301,396.32
Remanentes de Transferencias Federales Etiquetadas aplicados en el periodo		0.00	0.00
Balance Presupuestario de Recursos Etiquetados	0.00	772,707.32	199,338,194.68
Balance Presupuestario de Recursos Etiquetados sin Financiamiento Neto	0.00	772,707.32	199,338,194.68

NOMBRE DEL ENTE PUBLICO : Colegio de Bachilleres de Chiapas
Estado Analítico del Ejercicio del Presupuesto de Egresos Detallado – LDF 6a.
Clasificación por Objeto del Gasto (Capítulo y Concepto)

Del 1 de Enero al 31 de diciembre de 2023

(PESOS)

Concepto	Egresos					Subejercicio
	Aprobado	Ampliaciones / Reducciones	Modificado	Devengado	Pagado	
I. Gasto No Etiquetado	1,674,973,125.40	758,576,725.28	2,433,549,850.68	2,386,629,285.77	2,218,215,212.95	46,920,564.91
A. Servicios Personales.	1,598,393,551.40	103,789,670.90	1,702,183,222.30	1,700,772,871.83	1,570,683,572.60	1,410,350.47
a1) Remuneraciones al Personal de Carácter Permanente.	769,101,906.53	-65,190,627.55	703,911,278.98	703,255,751.51	693,259,982.73	655,527.47
a2) Remuneraciones al Personal de Carácter Transitorio.	0.00	0.00	0.00	0.00	0.00	0.00
a3) Remuneraciones Adicionales y Especiales.	455,350,573.87	34,670,104.65	490,020,678.52	490,020,678.52	418,381,337.77	0.00
a4) Seguridad Social.	194,248,156.39	47,624,469.20	241,872,625.59	241,872,625.59	241,872,625.59	0.00
a5) Otras Prestaciones Sociales y Económicas.	79,815,280.77	56,678,828.48	136,494,109.25	135,756,924.89	87,515,556.15	737,184.36
a6) Previsiones.	0.00	0.00	0.00	0.00	0.00	0.00
a7) Pago de Estímulos a Servidores Públicos.	99,877,633.84	30,006,896.12	129,884,529.96	129,866,891.32	129,654,070.36	17,638.64
B. Materiales y Suministros.	22,966,111.00	76,191,284.76	99,157,395.76	94,628,501.66	63,101,206.65	4,528,894.10
b1) Materiales de Administración, Emisión de Documentos y Artículos Oficiales.	7,465,208.00	8,396,094.07	15,861,302.07	14,859,733.56	14,859,733.56	1,001,568.51
b2) Alimentos y Utensilios.	84,000.00	-84,000.00	0.00	0.00	0.00	0.00
b3) Materias Primas y Materiales de Producción y Comercialización	0.00	5,655.00	5,655.00	4,524.00	0.00	1,131.00
b4) Materiales y Artículos de Construcción y de Reparación.	13,575,128.64	56,953,929.40	70,529,058.04	69,537,368.82	39,578,424.91	991,689.22
b5) Productos Químicos, Farmacéuticos y de Laboratorio.	306,049.16	2,094,141.51	2,400,190.67	2,112,202.12	624,470.87	287,988.55
b6) Combustibles, Lubricantes y Aditivos.	1,208,086.00	-132,825.32	1,075,260.68	1,075,260.68	1,075,260.68	0.00
b7) Vestuario, Blancos, Prendas de Protección y Artículos Deportivos.	195,599.20	1,385,993.48	1,581,592.68	1,561,263.21	1,561,263.21	20,329.47
b8) Materiales y Suministros para Seguridad.	0.00	0.00	0.00	0.00	0.00	0.00
b9) Herramientas, Refacciones y Accesorios Menores.	132,040.00	7,572,296.62	7,704,336.62	5,478,149.27	5,402,053.42	2,226,187.35
C. Servicios Generales.	53,613,463.00	474,291,859.09	527,905,322.09	520,579,399.06	520,498,267.20	7,325,923.03
c1) Servicios Básicos.	19,805,000.00	-3,144,650.55	16,660,349.45	14,631,363.27	14,576,010.58	2,028,986.18
c2) Servicios de Arrendamiento.	6,371,144.28	-2,321,254.16	4,049,890.12	3,632,103.06	3,622,345.33	417,787.06
c3) Servicios Profesionales, Científicos, Técnicos y Otros Servicios.	3,088,463.50	294,365.37	3,382,828.87	1,664,659.76	1,650,339.12	1,718,169.11
c4) Servicios Financieros, Bancarios y Comerciales.	0.00	18,000.00	18,000.00	18,000.00	18,000.00	0.00
c5) Servicios de Instalación, Reparación, Mantenimiento y Conservación.	55,000.00	1,699,170.12	1,754,170.12	1,520,760.00	1,519,224.06	233,410.12
c6) Servicios de Comunicación Social y Publicidad.	132,829.40	166,275.67	299,105.07	289,585.27	289,585.27	9,519.80
c7) Servicios de Traslado y Viáticos.	9,353,274.88	-2,657,667.32	6,695,607.56	5,492,525.21	5,492,525.21	1,203,082.35
c8) Servicios Oficiales.	14,285,885.95	-8,423,524.96	5,862,360.99	4,991,485.83	4,991,320.97	870,875.16
c9) Otros Servicios Generales.	521,864.99	488,661,144.92	489,183,009.91	488,338,916.66	488,338,916.66	844,093.25
D. Transferencias, Asignaciones, Subsidios y Otras Ayudas.	0.00	36,517,453.96	36,517,453.96	22,424,879.89	22,424,879.89	14,092,574.07
d1) Transferencias Internas y Asignaciones al Sector Público.	0.00	0.00	0.00	0.00	0.00	0.00
d2) Transferencias al Resto del Sector Público.	0.00	0.00	0.00	0.00	0.00	0.00
d3) Subsidios y Subvenciones.	0.00	33,128,500.11	33,128,500.11	19,087,610.16	19,087,610.16	14,040,889.95
d4) Ayudas Sociales.	0.00	3,388,953.85	3,388,953.85	3,337,269.73	3,337,269.73	51,684.12
d5) Pensiones y Jubilaciones.	0.00	0.00	0.00	0.00	0.00	0.00
d6) Transferencias a Fideicomisos, Mandatos y Otros Análogos.	0.00	0.00	0.00	0.00	0.00	0.00
d7) Transferencias a la Seguridad Social	0.00	0.00	0.00	0.00	0.00	0.00
d8) Donativos	0.00	0.00	0.00	0.00	0.00	0.00
d9) Transferencias al Exterior.	0.00	0.00	0.00	0.00	0.00	0.00
E. Bienes Muebles, Inmuebles e Intangibles.	0.00	64,538,211.40	64,538,211.40	44,975,388.16	38,259,041.44	19,562,823.24
e1) Mobiliario y Equipo de Administración.	0.00	36,594,987.50	36,594,987.50	22,756,528.78	21,118,798.45	13,838,458.72
e2) Mobiliario y Equipo Educativo y Recreativo.	0.00	2,615,521.14	2,615,521.14	533,716.00	533,716.00	2,081,805.14
e3) Equipo e Instrumental Médico y de Laboratorio.	0.00	1,629,775.64	1,629,775.64	1,154,927.99	0.00	474,847.65
e4) Vehículos y Equipo de Transporte.	0.00	10,954,700.00	10,954,700.00	10,491,687.88	10,491,687.88	463,012.12
e5) Equipo de Defensa y Seguridad.	0.00	0.00	0.00	0.00	0.00	0.00
e6) Maquinaria, Otros Equipos y Herramientas.	0.00	10,887,817.52	10,887,817.52	9,467,956.45	5,544,268.05	1,419,861.07
e7) Activos Biológicos.	0.00	0.00	0.00	0.00	0.00	0.00
e8) Bienes Inmuebles.	0.00	0.00	0.00	0.00	0.00	0.00
e9) Activos Intangibles.	0.00	1,855,409.60	1,855,409.60	570,571.06	570,571.06	1,284,838.54
F. Inversión Pública.	0.00	3,248,245.17	3,248,245.17	3,248,245.17	3,248,245.17	0.00
f1) Obra Pública en Bienes de Dominio Público.	0.00	0.00	0.00	0.00	0.00	0.00
f2) Obra Pública en Bienes Propios.	0.00	3,248,245.17	3,248,245.17	3,248,245.17	3,248,245.17	0.00
f3) Proyectos Productivos y Acciones de Fomento	0.00	0.00	0.00	0.00	0.00	0.00
G. Inversiones Financieras y Otras Provisiones.	0.00	0.00	0.00	0.00	0.00	0.00
g1) Inversiones para el Fomento de Actividades Productivas	0.00	0.00	0.00	0.00	0.00	0.00
g2) Acciones y Participaciones de Capital	0.00	0.00	0.00	0.00	0.00	0.00
g3) Compra de Títulos y Valores	0.00	0.00	0.00	0.00	0.00	0.00
g4) Concesión de Préstamos.	0.00	0.00	0.00	0.00	0.00	0.00
g5) Inversiones en Fideicomisos, Mandatos y Otros Análogos.	0.00	0.00	0.00	0.00	0.00	0.00
Fideicomiso de Desastres Naturales (informativo)	0.00	0.00	0.00	0.00	0.00	0.00
g6) Otras Inversiones Financieras	0.00	0.00	0.00	0.00	0.00	0.00
g7) Provisiones para Contingencias y Otras Erogaciones Especiales.	0.00	0.00	0.00	0.00	0.00	0.00
H. Participaciones y Aportaciones.	0.00	0.00	0.00	0.00	0.00	0.00
h1) Participaciones.	0.00	0.00	0.00	0.00	0.00	0.00
h2) Aportaciones.	0.00	0.00	0.00	0.00	0.00	0.00
h3) Convenios.	0.00	0.00	0.00	0.00	0.00	0.00
I. Deuda Pública.	0.00	0.00	0.00	0.00	0.00	0.00
i1) Amortización de la Deuda Pública.	0.00	0.00	0.00	0.00	0.00	0.00
i2) Intereses de la Deuda Pública.	0.00	0.00	0.00	0.00	0.00	0.00
i3) Comisiones de la Deuda Pública.	0.00	0.00	0.00	0.00	0.00	0.00
i4) Gastos de la Deuda Pública.	0.00	0.00	0.00	0.00	0.00	0.00
i5) Costo por Coberturas.	0.00	0.00	0.00	0.00	0.00	0.00
i6) Apoyos Financieros.	0.00	0.00	0.00	0.00	0.00	0.00
i7) Adeudos de Ejercicios Fiscales Anteriores (ADEFAS).	0.00	0.00	0.00	0.00	0.00	0.00
II. Gasto Etiquetado	1,600,462,228.00	119,177,363.00	1,719,639,591.00	1,718,866,883.68	1,520,301,396.32	772,707.32
A. Servicios Personales.	1,523,882,854.00	35,724,951.41	1,559,607,805.41	1,559,607,805.41	1,369,906,456.36	0.00
a1) Remuneraciones al Personal de Carácter Permanente.	694,859,952.07	30,001,556.31	724,861,508.38	724,861,508.38	693,413,668.50	0.00
a2) Remuneraciones al Personal de Carácter Transitorio.	0.00	0.00	0.00	0.00	0.00	0.00
a3) Remuneraciones Adicionales y Especiales.	497,012,123.42	-102,492,904.43	394,519,218.99	394,519,218.99	333,282,024.89	0.00
a4) Seguridad Social.	216,597,378.81	98,782,545.82	315,379,924.63	315,379,924.63	244,018,893.20	0.00
a5) Otras Prestaciones Sociales y Económicas.	79,815,280.77	4,776,459.83	84,591,740.60	84,591,740.60	58,936,656.96	0.00
a6) Previsiones.	0.00	0.00	0.00	0.00	0.00	0.00
a7) Pago de Estímulos a Servidores Públicos.	35,597,918.93	4,657,293.88	40,255,212.81	40,255,212.81	40,255,212.81	0.00
B. Materiales y Suministros.	22,966,111.00	20,509,164.13	43,475,275.13	42,762,656.69	38,114,707.39	712,618.44
b1) Materiales de Administración, Emisión de Documentos y Artículos Oficiales.	5,712,019.76	12,317,872.26	18,029,892.02	17,650,363.29	17,388,009.34	379,528.73
b2) Alimentos y Utensilios.	1,020,000.00	366,429.32	1,386,429.32	1,386,005.88	1,010,722.68	423.44
b3) Materias Primas y Materiales de Producción y Comercialización	0.00	0.00	0.00	0.00	0.00	0.00
b4) Materiales y Artículos de Construcción y de Reparación.	9,661,060.00	8,102,342.33	17,763,402.33	17,698,875.20	14,065,168.65	64,527.13

NOMBRE DEL ENTE PÚBLICO : Colegio de Bachilleres de Chiapas
Estado Analítico del Ejercicio del Presupuesto de Egresos Detallado – LDF 6a.
Clasificación por Objeto del Gasto (Capítulo y Concepto)

Del 1 de Enero al 31 de diciembre de 2023

(PESOS)

Concepto	Egresos					Subejercicio
	Aprobado	Ampliaciones / Reducciones	Modificado	Devengado	Pagado	
b5) Productos Químicos, Farmacéuticos y de Laboratorio.	1,105,376.00	-46,861.66	1,058,514.34	1,058,107.12	1,058,107.12	407.22
b6) Combustibles, Lubricantes y Aditivos.	430,000.00	1,506,684.92	1,936,684.92	1,935,962.64	1,935,962.64	722.28
b7) Vestuario, Blancos, Prendas de Protección y Artículos Deportivos.	845,625.00	816,441.42	1,662,066.42	1,479,667.31	1,103,061.71	182,399.11
b8) Materiales y Suministros para Seguridad.	0.00	0.00	0.00	0.00	0.00	0.00
b9) Herramientas, Refacciones y Accesorios Menores.	4,192,030.24	-2,553,744.46	1,638,285.78	1,553,675.25	1,553,675.25	84,610.53
C. Servicios Generales.	53,613,463.00	-20,509,164.13	33,104,298.87	33,044,209.99	29,460,417.01	60,088.88
c1) Servicios Básicos.	0.00	6,866,216.89	6,866,216.89	6,864,638.39	4,979,618.19	1,578.50
c2) Servicios de Arrendamiento.	2,512,423.04	1,651,581.14	4,164,004.18	4,163,908.13	3,647,418.33	96.05
c3) Servicios Profesionales, Científicos, Técnicos y Otros Servicios.	5,058,730.51	-334,112.83	4,724,617.68	4,689,938.96	4,667,073.66	34,678.72
c4) Servicios Financieros, Bancarios y Comerciales.	680,000.00	105,250.92	785,250.92	784,478.63	784,478.63	772.29
c5) Servicios de Instalación, Reparación, Mantenimiento y Conservación.	42,481,881.09	-35,112,513.14	7,369,367.95	7,368,933.95	7,334,627.39	434.00
c6) Servicios de Comunicación Social y Publicidad.	300,000.00	-144,904.54	155,095.46	155,095.46	155,095.46	0.00
c7) Servicios de Traslado y Viáticos.	300,000.00	16,523.17	316,523.17	314,339.17	314,339.17	2,184.00
c8) Servicios Oficiales.	2,280,428.36	6,398,583.26	8,679,011.62	8,662,685.30	7,537,574.18	16,326.32
c9) Otros Servicios Generales.	0.00	44,211.00	44,211.00	40,192.00	40,192.00	4,019.00
D. Transferencias, Asignaciones, Subsidios y Otras Ayudas.	0.00	83,452,411.59	83,452,411.59	83,452,411.59	82,819,815.56	0.00
d1) Transferencias Internas y Asignaciones al Sector Público.	0.00	0.00	0.00	0.00	0.00	0.00
d2) Transferencias al Resto del Sector Público.	0.00	0.00	0.00	0.00	0.00	0.00
d3) Subsidios y Subvenciones.	0.00	83,452,411.59	83,452,411.59	83,452,411.59	82,819,815.56	0.00
d4) Ayudas Sociales.	0.00	0.00	0.00	0.00	0.00	0.00
d5) Pensiones y Jubilaciones.	0.00	0.00	0.00	0.00	0.00	0.00
d6) Transferencias a Fideicomisos, Mandatos y Otros Análogos.	0.00	0.00	0.00	0.00	0.00	0.00
d7) Transferencias a la Seguridad Social	0.00	0.00	0.00	0.00	0.00	0.00
d8) Donativos	0.00	0.00	0.00	0.00	0.00	0.00
d9) Transferencias al Exterior.	0.00	0.00	0.00	0.00	0.00	0.00
E. Bienes Muebles, Inmuebles e Intangibles.	0.00	0.00	0.00	0.00	0.00	0.00
e1) Mobiliario y Equipo de Administración.	0.00	0.00	0.00	0.00	0.00	0.00
e2) Mobiliario y Equipo Educativo y Recreativo.	0.00	0.00	0.00	0.00	0.00	0.00
e3) Equipo e Instrumental Médico y de Laboratorio.	0.00	0.00	0.00	0.00	0.00	0.00
e4) Vehículos y Equipo de Transporte.	0.00	0.00	0.00	0.00	0.00	0.00
e5) Equipo de Defensa y Seguridad.	0.00	0.00	0.00	0.00	0.00	0.00
e6) Maquinaria, Otros Equipos y Herramientas.	0.00	0.00	0.00	0.00	0.00	0.00
e7) Activos Biológicos.	0.00	0.00	0.00	0.00	0.00	0.00
e8) Bienes Inmuebles.	0.00	0.00	0.00	0.00	0.00	0.00
e9) Activos Intangibles.	0.00	0.00	0.00	0.00	0.00	0.00
F. Inversión Pública.	0.00	0.00	0.00	0.00	0.00	0.00
f1) Obra Pública en Bienes de Dominio Público.	0.00	0.00	0.00	0.00	0.00	0.00
f2) Obra Pública en Bienes Propios.	0.00	0.00	0.00	0.00	0.00	0.00
f3) Proyectos Productivos y Acciones de Fomento	0.00	0.00	0.00	0.00	0.00	0.00
G. Inversiones Financieras y Otras Provisiones.	0.00	0.00	0.00	0.00	0.00	0.00
g1) Inversiones para el Fomento de Actividades Productivas	0.00	0.00	0.00	0.00	0.00	0.00
g2) Acciones y Participaciones de Capital	0.00	0.00	0.00	0.00	0.00	0.00
g3) Compra de Títulos y Valores	0.00	0.00	0.00	0.00	0.00	0.00
g4) Concesión de Préstamos.	0.00	0.00	0.00	0.00	0.00	0.00
g5) Inversiones en Fideicomisos, Mandatos y Otros Análogos.	0.00	0.00	0.00	0.00	0.00	0.00
Fideicomiso de Desastres Naturales (informativo)						
g6) Otras Inversiones Financieras	0.00	0.00	0.00	0.00	0.00	0.00
g7) Provisiones para Contingencias y Otras Erogaciones Especiales.	0.00	0.00	0.00	0.00	0.00	0.00
H. Participaciones y Aportaciones.	0.00	0.00	0.00	0.00	0.00	0.00
h1) Participaciones.	0.00	0.00	0.00	0.00	0.00	0.00
h2) Aportaciones.	0.00	0.00	0.00	0.00	0.00	0.00
h3) Convenios.	0.00	0.00	0.00	0.00	0.00	0.00
I. Deuda Pública.	0.00	0.00	0.00	0.00	0.00	0.00
i1) Amortización de la Deuda Pública.	0.00	0.00	0.00	0.00	0.00	0.00
i2) Intereses de la Deuda Pública.	0.00	0.00	0.00	0.00	0.00	0.00
i3) Comisiones de la Deuda Pública.	0.00	0.00	0.00	0.00	0.00	0.00
i4) Gastos de la Deuda Pública.	0.00	0.00	0.00	0.00	0.00	0.00
i5) Costo por Coberturas.	0.00	0.00	0.00	0.00	0.00	0.00
i6) Apoyos Financieros.	0.00	0.00	0.00	0.00	0.00	0.00
i7) Adeudos de Ejercicios Fiscales Anteriores (ADEFAS).	0.00	0.00	0.00	0.00	0.00	0.00
III. Total de Egresos	3,276,435,353.40	877,754,088.28	4,153,189,441.68	4,105,496,169.45	3,738,516,609.27	47,693,272.23

NOMBRE DEL ENTE PÚBLICO : Colegio de Bachilleres de Chiapas
Estado Analítico del Ejercicio del Presupuesto de Egresos Detallado – LDF 6b.

Clasificación Administrativa

Del 1 de Enero al 31 de diciembre de 2023

(PESOS)

Concepto	Egresos					Subejercicio
	Aprobado	Ampliaciones / Reducciones	Modificado	Devengado	Pagado	
I. Gasto No Etiquetado	1,674,973,125.40	758,576,725.28	2,433,549,850.68	2,386,629,285.77	2,218,215,212.95	46,920,564.91
E. Entidades Paraestatales y Fideicomisos No Empresariales y No Financieros	1,674,973,125.40	758,576,725.28	2,433,549,850.68	2,386,629,285.77	2,218,215,212.95	46,920,564.91
Colegio de Bachilleres de Chiapas	1,674,973,125.40	758,576,725.28	2,433,549,850.68	2,386,629,285.77	2,218,215,212.95	46,920,564.91
II. Gasto Etiquetado	1,600,462,228.00	119,177,363.00	1,719,639,591.00	1,718,866,883.68	1,520,301,396.32	772,707.32
E. Entidades Paraestatales y Fideicomisos No Empresariales y No Financieros	1,600,462,228.00	119,177,363.00	1,719,639,591.00	1,718,866,883.68	1,520,301,396.32	772,707.32
Colegio de Bachilleres de Chiapas	1,600,462,228.00	119,177,363.00	1,719,639,591.00	1,718,866,883.68	1,520,301,396.32	772,707.32
III. Total de Egresos	3,275,435,353.40	877,754,088.28	4,153,189,441.68	4,105,496,169.45	3,738,516,609.27	47,693,272.23

NOMBRE DEL ENTE PÚBLICO : Colegio de Bachilleres de Chiapas

Estado Analítico del Ejercicio del Presupuesto de Egresos Detallado – LDF 6c.

Clasificación Funcional (Finalidad y Función)

Del 1 de Enero al 31 de diciembre de 2023

(PESOS)

Concepto	Egresos					Subejercicio
	Aprobado	Ampliaciones / Reducciones	Modificado	Devengado	Pagado	
I. Gasto No Etiquetado	1,674,973,125.40	758,576,725.28	2,433,549,850.68	2,386,629,285.77	2,218,215,212.95	46,920,564.91
A. Gobierno	0.00	0.00	0.00	0.00	0.00	0.00
a1) Legislación	0.00	0.00	0.00	0.00	0.00	0.00
a2) Justicia	0.00	0.00	0.00	0.00	0.00	0.00
a3) Coordinación de la Política de Gobierno	0.00	0.00	0.00	0.00	0.00	0.00
a4) Relaciones Exteriores	0.00	0.00	0.00	0.00	0.00	0.00
a5) Asuntos Financieros y Hacendarios	0.00	0.00	0.00	0.00	0.00	0.00
a6) Seguridad Nacional	0.00	0.00	0.00	0.00	0.00	0.00
a7) Asuntos de Orden Público y de Seguridad Interior	0.00	0.00	0.00	0.00	0.00	0.00
a8) Otros Servicios Generales	0.00	0.00	0.00	0.00	0.00	0.00
B. Desarrollo Social	1,674,973,125.40	758,576,725.28	2,433,549,850.68	2,386,629,285.77	2,218,215,212.95	46,920,564.91
b1) Protección Ambiental	0.00	0.00	0.00	0.00	0.00	0.00
b2) Vivienda y Servicios a la Comunidad	0.00	0.00	0.00	0.00	0.00	0.00
b3) Salud	0.00	0.00	0.00	0.00	0.00	0.00
b4) Recreación, Cultura y Otras Manifestaciones Sociales	0.00	0.00	0.00	0.00	0.00	0.00
b5) Educación	1,674,973,125.40	758,576,725.28	2,433,549,850.68	2,386,629,285.77	2,218,215,212.95	46,920,564.91
b6) Protección Social	0.00	0.00	0.00	0.00	0.00	0.00
b7) Otros Asuntos Sociales	0.00	0.00	0.00	0.00	0.00	0.00
C. Desarrollo Económico	0.00	0.00	0.00	0.00	0.00	0.00
c1) Asuntos Económicos, Comerciales y Laborales en General	0.00	0.00	0.00	0.00	0.00	0.00
c2) Agropecuaria, Silvicultura, Pesca y Caza	0.00	0.00	0.00	0.00	0.00	0.00
c3) Combustibles y Energía	0.00	0.00	0.00	0.00	0.00	0.00
c4) Minería, Manufacturas y Construcción	0.00	0.00	0.00	0.00	0.00	0.00
c5) Transporte	0.00	0.00	0.00	0.00	0.00	0.00
c6) Comunicaciones	0.00	0.00	0.00	0.00	0.00	0.00
c7) Turismo	0.00	0.00	0.00	0.00	0.00	0.00
c8) Ciencia, Tecnología e Innovación	0.00	0.00	0.00	0.00	0.00	0.00
c9) Otras Industrias y Otros Asuntos Económicos	0.00	0.00	0.00	0.00	0.00	0.00
D. Otras no Clasificadas en Funciones Anteriores	0.00	0.00	0.00	0.00	0.00	0.00
d1) Transac. de la Deuda Pública/Costo Financiero de la Deuda	0.00	0.00	0.00	0.00	0.00	0.00
d2) Transf., Part. y Aport. entre Diferentes Niv. y Ord. de Gob.	0.00	0.00	0.00	0.00	0.00	0.00
d3) Saneamiento del Sistema Financiero	0.00	0.00	0.00	0.00	0.00	0.00
d4) Adeudos de Ejercicios Fiscales Anteriores	0.00	0.00	0.00	0.00	0.00	0.00
II. Gasto Etiquetado	1,600,462,228.00	119,177,363.00	1,719,639,591.00	1,718,866,883.68	1,520,301,396.32	772,707.32
A. Gobierno	0.00	0.00	0.00	0.00	0.00	0.00
a1) Legislación	0.00	0.00	0.00	0.00	0.00	0.00
a2) Justicia	0.00	0.00	0.00	0.00	0.00	0.00
a3) Coordinación de la Política de Gobierno	0.00	0.00	0.00	0.00	0.00	0.00
a4) Relaciones Exteriores	0.00	0.00	0.00	0.00	0.00	0.00
a5) Asuntos Financieros y Hacendarios	0.00	0.00	0.00	0.00	0.00	0.00
a6) Seguridad Nacional	0.00	0.00	0.00	0.00	0.00	0.00
a7) Asuntos de Orden Público y de Seguridad Interior	0.00	0.00	0.00	0.00	0.00	0.00
a8) Otros Servicios Generales	0.00	0.00	0.00	0.00	0.00	0.00
B. Desarrollo Social	1,600,462,228.00	119,177,363.00	1,719,639,591.00	1,718,866,883.68	1,520,301,396.32	772,707.32
b1) Protección Ambiental	0.00	0.00	0.00	0.00	0.00	0.00
b2) Vivienda y Servicios a la Comunidad	0.00	0.00	0.00	0.00	0.00	0.00
b3) Salud	0.00	0.00	0.00	0.00	0.00	0.00
b4) Recreación, Cultura y Otras Manifestaciones Sociales	0.00	0.00	0.00	0.00	0.00	0.00
b5) Educación	1,600,462,228.00	119,177,363.00	1,719,639,591.00	1,718,866,883.68	1,520,301,396.32	772,707.32
b6) Protección Social	0.00	0.00	0.00	0.00	0.00	0.00
b7) Otros Asuntos Sociales	0.00	0.00	0.00	0.00	0.00	0.00
C. Desarrollo Económico	0.00	0.00	0.00	0.00	0.00	0.00
c1) Asuntos Económicos, Comerciales y Laborales en General	0.00	0.00	0.00	0.00	0.00	0.00
c2) Agropecuaria, Silvicultura, Pesca y Caza	0.00	0.00	0.00	0.00	0.00	0.00
c3) Combustibles y Energía	0.00	0.00	0.00	0.00	0.00	0.00
c4) Minería, Manufacturas y Construcción	0.00	0.00	0.00	0.00	0.00	0.00
c5) Transporte	0.00	0.00	0.00	0.00	0.00	0.00
c6) Comunicaciones	0.00	0.00	0.00	0.00	0.00	0.00
c7) Turismo	0.00	0.00	0.00	0.00	0.00	0.00
c8) Ciencia, Tecnología e Innovación	0.00	0.00	0.00	0.00	0.00	0.00
c9) Otras Industrias y Otros Asuntos Económicos	0.00	0.00	0.00	0.00	0.00	0.00
D. Otras no Clasificadas en Funciones Anteriores	0.00	0.00	0.00	0.00	0.00	0.00
d1) Transac. de la Deuda Pública/Costo Financiero de la Deuda	0.00	0.00	0.00	0.00	0.00	0.00
d2) Transf., Part. y Aport. entre Diferentes Niv. y Ord. de Gob.	0.00	0.00	0.00	0.00	0.00	0.00
d3) Saneamiento del Sistema Financiero	0.00	0.00	0.00	0.00	0.00	0.00
d4) Adeudos de Ejercicios Fiscales Anteriores	0.00	0.00	0.00	0.00	0.00	0.00
III. Total de Egresos	3,275,435,353.40	877,754,088.28	4,153,189,441.68	4,105,496,169.45	3,738,516,609.27	47,693,272.23

NOMBRE DEL ENTE PÚBLICO : Colegio de Bachilleres de Chiapas

Estado Analítico del Ejercicio del Presupuesto de Egresos Detallado – LDF 6d.

Clasificación de Servicios Personales por Categoría

Del 1 de Enero al 31 de diciembre de 2023

(PESOS)

Concepto	Egresos					Subejercicio
	Aprobado	Ampliaciones / Reducciones	Modificado	Devengado	Pagado	
I. Gasto No Etiquetado	1,598,393,551.40	368,260,941.75	1,966,654,493.15	1,950,942,365.66	1,820,853,066.43	15,712,127.49
A. Personal Administrativo y de Servicio Público	795,247,670.29	677,669,015.07	1,472,916,685.36	1,457,736,684.51	1,381,938,869.65	15,180,000.85
B. Magisterio	803,145,881.11	-313,503,266.06	489,642,615.05	489,371,375.48	435,079,891.11	271,239.57
C. Servicios de Salud	0.00	0.00	0.00	0.00	0.00	0.00
c1) Personal Administrativo	0.00	0.00	0.00	0.00	0.00	0.00
c2) Personal Médico, Paramédico y Afín	0.00	0.00	0.00	0.00	0.00	0.00
D. Seguridad Pública	0.00	0.00	0.00	0.00	0.00	0.00
E. Gastos Asociados a la Implementación de Nuevas Leyes Federales o Reformas a las mismas	0.00	0.00	0.00	0.00	0.00	0.00
e1) Nombre del Programa o Ley 1	0.00	0.00	0.00	0.00	0.00	0.00
F. Sentencias Laborales Definitivas	0.00	4,095,192.74	4,095,192.74	3,834,305.67	3,834,305.67	260,887.07
II. Gasto Etiquetado	1,523,882,654.00	119,177,363.00	1,643,060,017.00	1,643,060,017.00	1,452,726,271.92	0.00
A. Personal Administrativo y de Servicio Público	794,542,185.61	528,368,505.30	1,322,910,690.91	1,322,910,690.91	1,193,816,539.93	0.00
B. Magisterio	729,340,468.39	-409,191,142.30	320,149,326.09	320,149,326.09	258,909,731.99	0.00
C. Servicios de Salud	0.00	0.00	0.00	0.00	0.00	0.00
c1) Personal Administrativo	0.00	0.00	0.00	0.00	0.00	0.00
c2) Personal Médico, Paramédico y Afín	0.00	0.00	0.00	0.00	0.00	0.00
D. Seguridad Pública	0.00	0.00	0.00	0.00	0.00	0.00
E. Gastos Asociados a la Implementación de Nuevas Leyes Federales o Reformas a las mismas	0.00	0.00	0.00	0.00	0.00	0.00
e1) Nombre del Programa o Ley 1	0.00	0.00	0.00	0.00	0.00	0.00
F. Sentencias Laborales Definitivas	0.00	0.00	0.00	0.00	0.00	0.00
III. Total del Gasto en Servicios Personales	3,122,276,205.40	487,438,304.75	3,609,714,510.15	3,594,002,382.66	3,273,579,338.35	15,712,127.49

SISTEMA CONTABLE 2023
RELACIÓN DE BIENES MUEBLES QUE COMPONEN SU PATRIMONIO
Cuenta Pública al 31 de diciembre de 2023

Página 1 de 10

Hora: 03:48:06p. m.

Fecha: 06/03/2024

Código	Descripción del Bien	Valor en Libros
1241	Mobiliario y Equipo de Administración	23,877,066.09
1241 101001114A311X00102301 0002	35 Unidades de Mueble de Guardado para Laboratorio, Marca Emilab Modelo 1457. Factura Folio Fiscal 86BB5	319,969.81
1241 101001114A311X00102301 0003	18 Unidades de Mueble de Guardado para Laboratorio, Marca Emilab Modelo 14357. Factura Folio Fiscal 86BB5	164,555.91
1241 101001114A311X00102301 0005	30 Unidades de Mesa Central para Laboratorio Tipo Capfce, Marca Emilab Modelo 2410. Factura Folio Fiscal 88F18	802,559.69
1241 101001114A311X00102301 0006	5 Unidades de Mesa de Preparacion y Demostracion para Laboratorio, Marca Emilab, Modelo 56. Factura Folio Fiscal 88F18	59,554.98
1241 101001114A311X00102301 0007	10 Unidades de Mesa de Lavado con 2 Tarjas, estructura en Tubular Cuadrado, Marca Emilab, Modelo 246. Factura Folio Fiscal 88F18	216,779.99
1241 101001114A311X00102301 0008	5 Unidades de Mesa de Lavado con una Tarja, Marca Emilab, Modelo 126. Factura Folio Fiscal 88F18	52,819.96
1241 121060111A111X00101401 0050	Planteles	10,233.52
1241 121060111A111X00101401 0051	Emsad	600,414.59
1241 121060114A311X00102201 0002	5 Piezas de Modulo con mamparas, estructura metalica y acabado con pintura. Marca GNN Factura 276 Entrada de Almacen Folio 11 (23 de junio 2022)	65,458.51
1241 121060114A311X00102201 0003	4 Piezas de escritorio secretarial con cubierta rectangular, estructura metalica tubular y acabado con pintura. Marca GNN Factura 276 Entrada de Almacen 276 (23 de junio 2022)	36,387.57
1241 121060114A311X00102201 0004	10 Piezas de Modulo para 4 usuarios con mamparas rectas, cubierta rectangular, color wengue-blanco Marca GNN Factura 276 Entrada de Almacen Folio 11 (23 de Junio 2022)	349,571.81
1241 1210601174711Z00101401 0050	Planteles	1,692,106.15
1241 1210601174711Z00101401 0051	Emsad	571,099.09
1241 1210601174711Z00101401 0059	Oficinas centrales	304,379.73
1241 1210601174711Z00101401 0060	Sindicato	10,811.66
1241 1210601174711Z00101401 0061	Coordinaciones	221,393.96
1241 1210601174711Z00101501 0050	Planteles	31,088.00
1241 1210601174711Z00101501 0059	Oficinas centrales	21,105.99
1241 1210601174711Z00101601 0050	Planteles	24,270.67
1241 1210601174711Z00101601 0059	Oficinas centrales	77,784.27
1241 1210601174711Z00101601 0061	Coordinaciones	121,991.40
1241 1210601174711Z00101701 0012	02 Piezas de MOBILIARIO EJECUTIVO 140CMS E-161	15,415.17
1241 1210601174711Z00101701 0013	03 Piezas de MOBILIARIO P/1 USUARIO DE 120X60X120 E-161	16,761.18
1241 1210601174711Z00101701 0014	01 Pieza de MOBILIARIO MODULO P/4 USUARIOS 240X120X120 E-161	17,173.22
1241 1210601174711Z00101701 0015	15 Piezas de MODULO P/1 USUARIO DE 120x60x120 E-176	83,805.89
1241 1210601174711Z00101701 0016	02 Piezas de MODULO INDIVIDUAL DE 120x60x75/178 CM DE ALTO E-176	12,047.78
1241 1210601174711Z00101701 0017	03 Piezas de MODULO PARA 1 USUARIO DE 120x60x120 E-177	12,169.95
1241 1210601174711Z00101801 0007	4 Piezas de ARCHIVEROS METALICOS E-108	25,056.00
1241 1210601174711Z00101801 0008	1 Pieza de MESA SEMI OVALADA 1.80X1.20X.75 E-147	11,368.00
1241 1210601174711Z00101801 0009	1 Pieza de CENTRO DE TRABAJO 1.20X1.20X.60X.50X.75M E-147	9,048.00
1241 1210601174711Z00101801 0010	2 Piezas de ESCRITORIOS 1.20X.60X.75M E-147	12,064.00
1241 1210601174711Z00101801 0011	1 Pieza de SALA ASTURIA E-147 PED-183	18,096.00
1241 1210601174711Z00101801 0014	1 Pieza de CONSOLA DE 16 CANALES, PED-71	54,872.64
1241 1210601174711Z00101801 0015	1 Pieza de CONSOLA DIGITAL YAMAHA 16 CANALES, PED-72	80,040.00

SISTEMA CONTABLE 2023
RELACIÓN DE BIENES MUEBLES QUE COMPONEN SU PATRIMONIO
Cuenta Pública al 31 de diciembre de 2023

Página 2 de 10

Hora: 03:48:06p. m.

Fecha: 06/03/2024

Código	Descripción del Bien	Valor en Libros
1241 1210601174711Z00101901 0011	2 Piezas de PODADORA A GASOLINA MOTOR DE 173CC 6.5 HP, FACT-2059	12,509.99
1241 1210601174711Z00101901 0014	2 Piezas de DESBROZADORA A GASOLINA DE USO PROFESIONAL DE 42CC, FACT-2059	15,200.00
1241 1210601174711Z00101901 0015	2 Piezas de PODADORA/MOTOSIERRA TELESCOPICA DE 12KG FACT-2059	38,001.60
1241 1210601174711Z00102001 0006	04 Piezas de MODULOS PARA 4 USUARIOS 240*120 FACT. 98 E-83	93,752.59
1241 121060117A511X00301401 0050	Planteles	104,447.38
1241 121060117A511X00301401 0051	Emsad	177,542.00
1241 121060117A511X00301401 0059	Oficinas centrales	9,132.77
1241 121060117A511X00301501 0050	Planteles	3,499.00
1241 121060117A511X00301601 0050	Planteles	53,278.72
1241 121060117A511X00301901 0002	1 Pieza de Mesa para Computadora, Inventario No. 14227010760401411	5,985.60
1241 121060117AY11Y00102001 0002	1 Pieza de Silla Ejecutiva Tipo Piel en Color Negro Marca Luxo	6,500.00
1241 121060197A511X00301501 0050	Planteles	523,094.72
1241 121060197A511X00301501 0051	Emsad	47,774.19
1241 121060197A511X00301501 0059	Oficinas centrales	174,099.29
1241 121060197A511X00301501 0060	Sindicato	33,013.85
1241 121060197A511X00301501 0061	Coordinaciones	29,228.27
1241 1210602159599W00101601 0050	Planteles	12,000.00
1241 1210602159599W00101701 0002 03	Piezas de MODULO P/1 USUARIO 120X60X120 E-177	4,591.23
1241 1210602159599W00101701 0003 04	Piezas de ESCRITORIO DE 140X60X75 E-177	19,166.86
1241 1210602159599W00101701 0004 01	Pieza de MODULO INDIVIDUAL DE 120X60X75 E-177	6,023.89
1241 1210602159599W00101801 0003 01	Pieza de DESMALEZADORA FS-280 No. SERIE 368077081. FACT/2911.	11,500.00
1241 301001114A311X00102301 0002	07 Unidades de Computadora Portatil Media (Procesador A). Marca HP. Factura Folio Fiscal 62a01	113,176.56
1241 301001114A311X00102301 0003	01 Pieza de Escaner de Alta Velocidad. Modelo Scanjet Enterprise. Marca HP. Factura Folio Fiscal 62a01	19,302.40
1241 301001114A311X00102301 0004	05 Unidades de COMPUTADORA DE ESCRITORIO PANTALLA RETINA 24" F-160,FACT ACB81.	194,345.82
1241 301001114A311X00102301 0006	08 Unidades de COMPUTADORA PORTATIL MCA LENOVO F-153 FACT.DB50E.	148,108.80
1241 301001114A311X00102301 0007	28 Unidades de COMPUTADORA ESCRITORIO MCA LENOVO F-153 FACT.DB50E.	525,818.72
1241 301001114A311X00102301 0008	03 Unidades de COMPUTADORA DE ESCRITORIO 24" MCA APPLE F-153 FACT.DB50E.	116,645.59
1241 301001114A311X00102301 0009	01 Pieza de ESCANER MCA BROTHER F-153 FACT.DB50E.	20,790.68
1241 301001114A311X00102301 0010	30 Unidades de COMPUTADORA DE ESCRITORIO MCA LENOVO F-194 FACT 09FEO	562,098.65
1241 301001114A311X00102301 0011	01 Pieza de COMPUTADORA DE ESCRITORIO APPLE F-194 FACT. 09FEO	38,686.00
1241 301001114A311X00102301 0013	200 Unidades de Computadora de Escritorio, Marca Lenovo. Factura Folio Fiscal 5de84	3,685,320.00
1241 301001114A311X00102301 0014	13 Unidades de Computadora Portatil Marca Lenovo. Factura Folio Fiscal 5de84	236,017.08
1241 301001114A311X00102301 0015	2 Unidades de Escaner de Alta Velocidad Marca Kodak. Factura Folio Fiscal 5de84	40,797.20
1241 321060111A111X00101401 0051	Emsad	305,557.18
1241 321060111A111X00101401 0059	Oficinas centrales	13,666.67
1241 321060117A511X00301401 0050	Planteles	103,694.89
1241 321060117A511X00301401 0051	Emsad	11,460.07

SISTEMA CONTABLE 2023
RELACIÓN DE BIENES MUEBLES QUE COMPONEN SU PATRIMONIO
Cuenta Pública al 31 de diciembre de 2023

Página 3 de 10

Hora: 03:48:06p. m.

Fecha: 06/03/2024

Código	Descripción del Bien	Valor en Libros
1241 321060117A511X00301401 0059	Oficinas centrales	38,175.58
1241 321060117A511X00301401 0063	Sistema de Educacion Abierta	17,097.04
1241 321060117A511X00301501 0050	Planteles	42,947.00
1241 321060117A511X00301801 0003	10 Unidades de Impresora Multifuncional, Modelo Laser Jet Pro, Marca HP	36,000.00
1241 321060117A511X00301801 0007	31 Piezas de Cpu Intel Core, i5-4440 3.10 GHZ, 4 GB, 1TB	248,000.00
1241 321060117A511X00301901 0007	1 Pieza de Pizarron Interactivo, Inventario No. 14227010110501419	295,456.80
1241 321060117A511X00301901 0010	1 Pieza de No Break, Marca Sola Basic, Inventario No. 14227090060101416	6,764.95
1241 321060117A511X00301901 0011	20 Unidades de Computadora Portatil, Marca Lanix, Inventario No. 14227090050101420 - 439	319,486.00
1241 321060117A511X00302201 0002	1 Equipo de Computo Marca Ghia, incluye Teclado y Mouse. Inventario No. 12025090013907041	15,045.20
1241 321060117A511X00302201 0003	1 Equipo de Computo Marca Ghia, incluye Teclado y Mouse. Inventario No. 12025090012907039	15,045.20
1241 321060117A511X00302201 0004	1 Equipo de Computo Marca Ghia, incluye Teclado y Mouse. Inventario No. 12060090013903526	15,045.20
1241 321060117A511X00302201 0005	1 Equipo de Computo Marca Ghia, incluye Teclado y Mouse. Inventario No. 12120090013907162	15,045.20
1241 321060117A511X00302201 0006	1 Equipo de Computo Marca Ghia, incluye Teclado y Mouse. Inventario No. 12310090013900210	15,045.20
1241 321060117A511X00302201 0007	1 Equipo de Computo Marca Ghia, incluye Teclado y Mouse. Inventario No. 12420090013903696	24,151.20
1241 321060197A511X00301501 0050	Planteles	77,152.83
1241 321060197A511X00301501 0051	Emsad	524,453.76
1241 321060197A511X00301501 0059	Oficinas centrales	784,086.11
1241 3210602159599W00101501 0051	Emsad	7,899.00
1241 3210602159599W00101801 0040	01 Pieza de COPIADORA SHARP AL2031. FACT/A2778.	13,499.00
1241 3210602174711Z00101401 0050	Planteles	35,939.34
1241 3210602174711Z00101401 0051	Emsad	10,524.52
1241 3210602174711Z00101401 0059	Oficinas centrales	598,738.79
1241 3210602174711Z00101501 0050	Planteles	11,734.42
1241 3210602174711Z00101501 0059	Oficinas centrales	57,737.84
1241 3210602174711Z00101801 0002	181 Piezas de COMPUTADORA ESCRITORIO MEDIA TIPO A FACT 2065	1,421,500.60
1241 3210602174711Z00101801 0005	40 Piezas de COMPUTADORA DE ESCRITORIO FACT 2099	745,416.00
1241 3210602174711Z00101801 0007	4 Piezas de IPAD PRO DE 10.5" GRIS ESPACIAL 256 GB, PED-73	125,280.00
1241 921060111A111X00101401 0051	Emsad	177,775.92
1241 921060114A311X00102201 0002	08 pzas Equipo Aire Acondicionado Tipo MiniSplit, capacidad 64,000 BTU MCA MIDEA/PRIME FACT 1244 F-13	461,216.00
1241 921060114A311X00102201 0006	4 Piezas de Aire Acondicionado Tipo Mini-Split, Capacidad 36000 BTU a 220 V. Marca Primer. Factura 767. Entrada Folio 65	140,286.78
1241 9210601174711Z00101401 0050	Planteles	409,828.05
1241 9210601174711Z00101401 0051	Emsad	103,057.49
1241 9210601174711Z00101401 0059	Oficinas centrales	13,418.07
1241 9210601174711Z00101401 0061	Coordinaciones	313,598.80
1241 9210601174711Z00101501 0050	Planteles	39,382.00
1241 9210601174711Z00101501 0059	Oficinas centrales	79,370.85
1241 9210601174711Z00101601 0050	Planteles	168,678.76

SISTEMA CONTABLE 2023
RELACIÓN DE BIENES MUEBLES QUE COMPONEN SU PATRIMONIO
Cuenta Pública al 31 de diciembre de 2023

Página 4 de 10

Hora: 03:48:06p. m.

Fecha: 06/03/2024

Código	Descripción del Bien	Valor en Libros
1241 9210601174711Z00101601 0051	Emsad	27,113.10
1241 9210601174711Z00101601 0059	Oficinas centrales	200,972.55
1241 9210601174711Z00101601 0062	Planetario	7,006.86
1241 9210601174711Z00101701 0003	03 Piezas de MINISPLIT 24000 BTUS MARCA LG	39,000.01
1241 9210601174711Z00101701 0004	08 Piezas de EQUIPOS DE AIRE ACONDICIONADO MINISPLIT DE 18000 BTUS	111,824.00
1241 9210601174711Z00101701 0005	01 Pieza de RELOJ CHECADOR DE HUELLA DACTILAR	9,072.36
1241 9210601174711Z00101701 0007	02 Piezas de MINISPLIT 1.5TR 220V SOLO FRIO PL 236	12,950.00
1241 9210601174711Z00101701 0008	02 Piezas de EQUIPO DE AIRE ACONDICIONADO MINI SPLIT DE 1T.R E-50	17,395.36
1241 9210601174711Z00101701 0009	02 Piezas de EQUIPO DE AIRE ACONDICIONADO MINI SPLIT DE 3 T.R. E-50	62,408.00
1241 9210601174711Z00101701 0011	01 Pieza de DES-30R DESBROZADORA A GASOLINA 30CC 17 RECTA	2,939.00
1241 9210601174711Z00101701 0012	09 Piezas de AIRE ACONDICIONADO DE 36,000 BTUS MIRAGE MOD X 36 E-97	243,774.00
1241 9210601174711Z00101701 0013	04 Piezas de AIRE ACONDICIONADO DE 18,000 BTUS MIRAGE MOD X3 E-97	44,544.00
1241 9210601174711Z00101701 0014	15 Piezas de AIRE ACONDICIONADO DE 24,000 BTUS MIRAGE MOD X3. E-97	229,680.00
1241 9210601174711Z00101701 0015	36 Piezas de EQUIPOS DE AIRE ACONDICIONADO MARCA MIRAGE E-99	263,088.00
1241 9210601174711Z00101701 0019	03 Piezas de ANVIZ SENSOR OPTICO (AN-EP300)	12,040.80
1241 9210601174711Z00101901 0003	30 Piezas de EQUIPO DE SONIDO CON AMPLIFICADOR 15", 120 VOLTS FACT 1070	208,521.60
1241 9210601174711Z00102001 0002	01 Pieza de EQUIPO DE AIRE ACONDICIONADO TIPO MINISPLIT 36000 BTU FACT.77 E-81	44,902.01
1241 9210601174711Z00102001 0003	01 Pieza de EQUIPO AIRE ACONDICIONADO MINISPLIT 24,000BTUS FACT 77 E-81	30,422.00
1241 9210601174711Z00102001 0004	01 Pieza de EQUIPO DE AIRE ACONDICIONADO TIPO MINISPLIT 12000 BTUS FACT 77 E-81	17,166.00
1241 9210601174711Z00102001 0005	01 Pieza de EQUIPO DE AIRE ACONDICIONADO 12000 BTUS FACT.77 E-81	17,166.00
1241 921060117A511X00301401 0050	Planteles	95,759.28
1241 921060117A511X00301401 0051	Emsad	116,100.00
1241 921060117A511X00301501 0050	Planteles	93,462.01
1241 921060117A511X00301501 0051	Emsad	66,496.39
1241 921060117A511X00301501 0059	Oficinas centrales	79,373.21
1241 921060117A511X00301501 0061	Coordinaciones	4,502.33
1241 921060117A511X00301501 0062	Planetario	5,090.46
1241 921060117A511X00301701 0002	1 Pieza de Minisplit, Marca Mirage, Serie EXF261J8041603398	14,500.00
1241 921060117A511X00301701 0003	1 Pieza de Minisplit, Marca Mirage, Serie EXF261J8041603759	14,500.00
1241 921060117A511X00302201 0006	1 Evaporadora y Condensadora Marca Carrier. Inventario No. 14240030060101433	7,996.99
1241 921060117A511X00302201 0007	1 Evaporadora y Condensadora Marca Carrier. Inventario No. 14240030060101434	7,996.99
1241 921060117A511X00302201 0008	1 Evaporadora y Condensadora Marca Carrier. Inventario No. 14240030060101435	11,686.15
1241 921060117A511X00302201 0009	1 Evaporadora y Condensadora Marca Carrier. Inventario No. 14240030060101436	11,686.22
1241 9210602159599W00101501 0050	Planteles	8,230.00
1241 9210602159599W00101601 0050	Planteles	148,255.12
1241 9210602159599W00101601 0051	Emsad	128,293.00

SISTEMA CONTABLE 2023
RELACIÓN DE BIENES MUEBLES QUE COMPONEN SU PATRIMONIO
Cuenta Pública al 31 de diciembre de 2023

Página 5 de 10

Hora: 03:48:06p. m.

Fecha: 06/03/2024

Código	Descripción del Bien	Valor en Libros
1241 9210602159599W00101801 0002 03	Piezas de MINI SPLIT 2.0 TR 16 SEER. FACT. A 292	24,900.00
1241 9210602159599W00101801 0003 02	Piezas de MODELO ICECO DE 24000 BTUS 220V GAS R22. FACT/1-111	25,000.00
1241 9210602159599W00101801 0004 02	Piezas de AIRE ACONDICIONADO TIPO MINI SPLIT MARCA MIRAGE 220V. FACT./576.	25,000.00
1241 9210602159599W00101801 0005 02	Piezas de ACONDICIONADO TIPO MINI SPLIT 24000 BTU. FACT./072 A.	24,999.00
1241 9210602159599W00101801 0006 03	Piezas de AIRE ACONDICIONADO 12 BTUS Y 07 PZAS. AIRE ACONDICIONADO 18 BTUS. FACT./VHS18353.	50,000.00
1241 9210602159599W00101801 0007 01	Pieza de MINISPLIT DUO PACK 2 PZA., PLATINO BENFLUX. FACT./A-704.	18,000.00
1241 9210602159599W00101801 0008 01	Pieza de KIT DE VIDEO VIGILANCIA Y 01 PZA. DVR DE 4 CANALES, CIRCUITO CERRADO DE TV. FACT/408635794.	20,000.00
1241 9210602159599W00101801 0010 03	Piezas de MINISPLIT SOLO FRIO 24000 BTUS, 220 V. FACT/MC-103851.	26,689.44
1241 9210602159599W00101801 0011 05	Piezas de MINISPLIT 2.0TR 220 V SOLO FRIO X2. FACT./BA1433.	50,000.00
1241 9210602159599W00101801 0012 03	Piezas de AIRE ACONDICIONADO MINISPLIT FRIO/CALOR. FACT./365-A	22,686.00
1241 9210602159599W00101801 0013 01	Pieza de EQUIPO DE SONIDO: CONSOLA BACKSTAGE 8 USB FACT./10773.	25,000.00
1241 9210602159599W00101801 0014 01	Pieza de PODADORA MOTORA GASOLINA 5 HP DE 17" 173CC. FACT./18	6,940.00
1241 9210602159599W00101801 0015 02	Piezas de CLIMA TIPO MINISPLIT MARCA MIRAGE DE 24000 BTUS. FACT/571.	20,000.00
1241 9210602159599W00101801 0016 02	Piezas de EQUIPO DE AIRE ACONDICIONADO 24000 BTUS, 2 TONELADAS. FACT/4671F.	25,000.00
1241 9210602159599W00101801 0017 03	Piezas de MINISPLIT PLATINO AC 24000 BTUS 220. FACT./A-20523	27,000.00
1241 9210602159599W00101801 0018 01	Pieza de PODADORA 149CC. FACT/3HGEDE 33368.	7,975.00
1242	Mobiliario y Equipo Educacional y Recreativo	4,873,411.67
1242 101001114A311X00102301 0002	1 Pieza de Videoprojector Marca View Sonic. Modelo LS740W. Factura Folio Fiscal 3E2D4 Entrada de Almacen Folio 156	42,902.60
1242 1010011152811C00102301 0002	35 Unidades de Proyector de 3400 Lumenes Resolucion XGA. Color Plata Marca Epson. Factura Folio Fiscal 1F47E Entrada de Almacen Folio 113	490,813.40
1242 1210601174711Z00101401 0050	Planteles	12,000.48
1242 1210601174711Z00101401 0059	Oficinas centrales	7,108.77
1242 1210601174711Z00101601 0050	Planteles	17,950.00
1242 1210601174711Z00101701 0004	01 RADIO REPRODUCTOR CON AMPLIFICADOR PA-150 U E-153	4,280.40
1242 1210601174711Z00101801 0002	120 PZAS VIDEOPROYECTORES OPTOMA DLP S341 FACT 2069	106,205.95
1242 1210601174711Z00101801 0005	01PZAS PANTALLAS DE 32" E-148	8,352.00
1242 1210601174711Z00101801 0008	03 TOMI 7 INTERACTIVO SUITE OFIMATICA E-158	815,156.00
1242 1210601174711Z00101801 0009	2 PZAS. BAFLES LINEALES MV 2X15" 2400 WATTS, PED-70	118,250.40
1242 1210601174711Z00101801 0010	1 PZA. MICROFONO INALAMBRICO C/PEDESTAL, PED-70	18,502.00
1242 1210601174711Z00101801 0011	2 PZAS. BAFLES 12" CON AMPLIFICADOR Y ESTRUCTURA, PED-70	97,551.36
1242 1210601174711Z00101801 0012	1 PZA. SET DE TRES MICROFONOS INALAMBRICOS, PED-72	33,031.00
1242 1210601174711Z00101801 0013	4 PZAS. MICROFONOS NTI-A, PED-72	26,680.00
1242 1210601174711Z00101801 0014	1 PZA. MICROFONO SHURE SM7B, PED-72	15,741.20
1242 1210601174711Z00101801 0015	2 PZAS. BAFLES DE 600 WATTS C/TRIPIE AMPLIFICADOS, PED-72	15,114.80
1242 121060117A511X00301401 0050	Planteles	3,466.25
1242 121060117A511X00301401 0051	Emsad	15,318.95
1242 121060117A511X00301501 0050	Planteles	29,166.50
1242 121060117A511X00301501 0051	Emsad	12,600.00
1242 121060117A511X00301801 0003	01 Pza. Videoprojector Epson PowerLite S39 Fact/58211	8,000.00

SISTEMA CONTABLE 2023
RELACIÓN DE BIENES MUEBLES QUE COMPONEN SU PATRIMONIO
Cuenta Pública al 31 de diciembre de 2023

Página 6 de 10

Hora: 03:48:06p. m.

Fecha: 06/03/2024

Código	Descripción del Bien	Valor en Libros
1242 121060117A511X00301801 0004	01 Pza. Video Proyector Benq DLP MS550 Fact/A-703	8,000.00
1242 121060117AY11Y00102001 0002	1 Pza. Amplificador Marca Back Stage	7,000.00
1242 121060197A511X00301502 0050	Planteles	344,533.12
1242 121060197A511X00301502 0051	Emsad	15,456.53
1242 121060197A511X00301502 0059	Oficinas centrales	30,010.62
1242 121060197A511X00301502 0062	Planetario	38,941.20
1242 1210602159199W00101601 0050	Planteles	38,689.14
1242 1210602159199W00101601 0051	Emsad	34,895.91
1242 1210602159199W00101701 0002	03 PZAS BAFLE AMPLIFICADOR 15" E-175	12,198.55
1242 1210602159199W00101701 0003	18 PZAS BAFLE AMPLIFICADOR DOBLE 15" E-173	69,939.35
1242 1210602159199W00101801 0010	01 PZA. BAFLE PASIVO, EQUIPO DE SONIDO DE ALTA POTENCIA. FACT./10768.	16,900.00
1242 2210601174711Z00101501 0059	Oficinas centrales	14,732.00
1242 321060114A311X00102101 0002	2 Piezas de Camara Osmo Pocket Portatil Marca DJI	28,199.60
1242 321060114A311X00102101 0003	1 Pieza de Camara Fotografica Sony Alpha Marca Sony Pedido No. 84	47,699.20
1242 321060114A311X00102101 0004	1 Pieza de Videocamara Canon XA11 Marca Canon	38,796.20
1242 3210601174711Z00101501 0059	Oficinas Centrales	61,512.96
1242 321060197A511X00301502 0059	Oficinas centrales	52,222.39
1242 921060111A111X00101401 0050	Planteles	6,496.00
1242 921060111A111X00101401 0051	Emsad	211,120.00
1242 9210601174711Z00101401 0050	Planteles	93,964.64
1242 9210601174711Z00101401 0051	Emsad	949,422.88
1242 9210601174711Z00101701 0002	01 PIZARRON BLANCO DE ACRILICO PD90	3,195.80
1242 921060197A511X00301401 0050	Planteles	94,445.07
1242 921060197A511X00301401 0051	Emsad	141,798.16
1242 921060197A511X00301401 0062	Planetario	6,300.00
1242 921060197A511X00301501 0050	Planteles	127,649.64
1242 921060197A511X00301502 0050	Planteles	155,428.43
1242 921060197A511X00301502 0051	Emsad	4,232.82
1242 921060197A511X00301502 0059	Oficinas centrales	293,939.40
1242 921060197A511X00301901 0004	1 Acondicionador de Corriente Alterna Inventario No. 14227070010100455	27,500.00
1243	Equipo e Instrumental Médico y de Laboratorio	1,515,176.38
1243 101001114A311X00102301 0002	4 Unidades de Modelo Anatomico Desarmable, Marca Clarkson Lab 3B. Factura Folio Fiscal 88602	35,643.78
1243 101001114A311X00102301 0003	58 Unidades de Microscopio Binocular Compuesto Marca Clarkson Lab Inc. Modelo CL120C. Factura Folio Fiscal 88602	739,964.28
1243 1210601174711Z00101401 0050	Planteles	64,809.20
1243 1210601174711Z00102001 0002	04 PZAS. KIOSKO PARA CONTROL DE ACCESO 4 TERMOMETROS FACT VT 243 E-51	229,680.00
1243 121060197A511X00301401 0050	Planteles	5,914.78
1243 121060197A511X00301501 0050	Planteles	102,563.95
1243 121060197A511X00301501 0051	Emsad	15,463.71
1243 121060197A511X00301501 0059	Oficinas centrales	5,686.98
1243 121060197A511X00301501 0061	Coordinaciones	18,949.70

SISTEMA CONTABLE 2023
RELACIÓN DE BIENES MUEBLES QUE COMPONEN SU PATRIMONIO
Cuenta Pública al 31 de diciembre de 2023

Página 7 de 10

Hora: 03:48:06p. m.

Fecha: 06/03/2024

Código	Descripción del Bien	Valor en Libros
1243 121060197A511X00301901 0002	1 Mesa Demostrativa para Laboratorio. Inventario No. 14033010760505836	7,500.00
1243 121060197A511X00301901 0003	1 Mesa de Laboratorio Central. Inventario No. 14033010760505837	17,500.00
1243 121060197A511X00301901 0004	1 Mesa de Laboratorio Central. Inventario No. 14033010760505838	17,500.00
1243 121060197A511X00301901 0005	1 Mesa de Laboratorio Central. Inventario No. 14033010760505839	17,500.00
1243 121060197A511X00301901 0006	1 Mesa de Laboratorio Central. Inventario No. 14033010760505840	17,500.00
1243 121060197A511X00301901 0007	1 Mesa de Laboratorio Central. Inventario No. 14033010760505841	17,500.00
1243 121060197A511X00301901 0008	1 Mesa de Laboratorio Central. Inventario No. 14033010760505842	17,500.00
1243 121060197A511X00301901 0009	1 Tarja Doble de Aluminio. Inventario No. 14033070450105858	7,000.00
1243 121060197A511X00301901 0010	1 Tarja Doble de Aluminio. Inventario No. 14033070450105859	7,000.00
1243 121060197A511X00301901 0011	1 Tarja Doble de Aluminio. Inventario No. 14033070450105860	7,000.00
1243 121060197A511X00301901 0012	1 Mesa de Lavado c/2 Tarjas, Inventario No.14227010760500732	10,000.00
1243 121060197A511X00301901 0013	1 Mesa de Lavado c/2 Tarjas, Inventario No.14227010760500733	10,000.00
1243 121060197A511X00301901 0014	1 Mesa de Lavado c/2 Tarjas, Inventario No.14227010760500734	10,000.00
1243 121060197A511X00301901 0015	1 Mesa para Laboratorio Central, Inventario No.14227010760500736	18,000.00
1243 121060197A511X00301901 0016	1 Mesa para Laboratorio Central, Inventario No.14227010760500737	18,000.00
1243 121060197A511X00301901 0017	1 Mesa para Laboratorio Central, Inventario No.14227010760500738	18,000.00
1243 121060197A511X00301901 0018	1 Mesa para Laboratorio Central, Inventario No.14227010760500739	18,000.00
1243 121060197A511X00301901 0019	1 Mesa para Laboratorio Central, Inventario No.14227010760500740	18,000.00
1243 121060197A511X00301901 0020	1 Mesa para Laboratorio Central, Inventario No.14227010760500741	18,000.00
1243 121060197A511X00301901 0021	1 Estufa de Cultivo, Inventario No.14227030130100764	25,000.00
1244	Vehículos y Equipo de Transporte	11,494,347.86
1244 101001114A311X00102301 0002	01 Unidad Marca Chevrolet, Color Blanco, Modelo 2023, Tipo S10 Max Paq C Doble Cabina Serie 78672 Factura Folio DEC46	436,230.00
1244 101001114A311X00102301 0003	01 Unidad Marca Chevrolet, Color Plata Brillante, Modelo 2023, Tipo S10 Max Paq C Doble Cabina, Serie 78573, Factura Folio BD6FD	436,230.00
1244 101001114A311X00102301 0004	01 Unidad Marca Chevrolet, Color Blanco, Modelo 2023, Tipo S10 Max Paq C Doble Cabina, Serie 78683, Factura Folio 606F1	436,230.00
1244 101001114A311X00102301 0005	01 Unidad Marca Chevrolet, Color Blanco, Modelo 2023, Tipo S10 Max Paq C Doble Cabina, Serie 79394, Factura Folio 47E7E	436,230.00
1244 101001114A311X00102301 0006	01 Unidad Marca Chevrolet, Color Ceniza Metalica, Modelo 2023, Tipo S10 Max Paq C Doble Cabina, Serie 79967, Factura Folio 9E4CB	436,230.00
1244 101001114A311X00102301 0007	01 Unidad Marca Chevrolet, Color Ceniza Metalica, Modelo 2023, Tipo S10 Max Paq C Doble Cabina, Serie 79961, Factura Folio 4849C	436,230.00
1244 1010011152811C00102301 0002	01 Unidad Marca Honda CR-V Turbo Plus CVT, Color Plata Lunar, Modelo 2024, Serie No. 00624. Factura Folio Fiscal 3fef4. Entrada de Almacen Folio 60	794,900.00
1244 1010011152811C00102301 0003	01 Unidad Camion Delivery 9 Ton. Marca Volkswagen, Modelo 2024, Color Blanco Gead, Serie No. 60861. Factura Folio Fiscal D7944. Entrada de Almacen Folio 63	1,252,400.00
1244 1010011152811C00102301 0004	01 Unidad Marca Nissan Versa Sense T/M, Color Blanco, Modelo 2023, Serie No. 74814. Factura Folio Fiscal AA0AD Entrada de Almacen Folio 61	315,743.99
1244 1010011152811C00102301 0005	01 Unidad Marca Nissan Frontier XE 2.5 L. TM, Color Blanco, Modelo 2023, Serie No. 69035. Factura Folio Fiscal 17BAC Entrada de Almacen Folio 64	501,023.99
1244 1010011152811C00102301 0006	01 Unidad Marca Nissan Frontier XE 2.5 L. TM, Color Blanco, Modelo 2023. Serie No.70866 Factura Folio Fiscal BC7A1 Entrada de Almacen Folio 62	501,023.99
1244 1010011152811C00102301 0007	01 Unidad Marca Nissan Frontier XE 2.5 L. TM, Color Blanco, Modelo 2023. Serie No. 69469 Factura Folio Fiscal 5906E Entrada de Almacen Folio 66	501,023.99
1244 1010011152811C00102301 0008	01 Unidad Marca Nissan Frontier XE 2.5 L. TM, Color Blanco, Modelo 2023. Serie No. 68993 Factura Folio Fiscal 81F38 Entrada de Almacen Folio 67	501,023.99

SISTEMA CONTABLE 2023
RELACIÓN DE BIENES MUEBLES QUE COMPONEN SU PATRIMONIO
Cuenta Pública al 31 de diciembre de 2023

Página 8 de 10

Hora: 03:48:06p. m.

Fecha: 06/03/2024

Código	Descripción del Bien	Valor en Libros
1244 1010011152811C00102301 0009	01 Unidad Marca Nissan Frontier XE 2.5 L. TM, Color Blanco, Modelo 2023. Serie No. 69464 Factura Folio Fiscal A26B8 Entrada de Almacen Folio 69	501,023.99
1244 1010011152811C00102301 0010	01 Unidad Marca Nissan Frontier XE 2.5 L. TM, Color Blanco, Modelo 2023. Serie No. 69595 Factura Folio Fiscal 5499C Entrada de Almacen Folio 71	501,023.99
1244 1010011152811C00102301 0011	01 Unidad Marca Nissan Frontier XE 2.5 L. TM, Color Blanco, Modelo 2023. Serie No. 69606 Factura Folio Fiscal 00C32 Entrada de Almacen Folio 65	501,023.99
1244 1010011152811C00102301 0012	01 Unidad Marca Nissan Frontier XE 2.5 L. TM, Color Blanco, Modelo 2023, Serie No. 69033 Factura Folio Fiscal E83A9 Entrada de Almacen Folio 68	501,023.99
1244 1010011152811C00102301 0013	01 Unidad Marca Nissan Frontier XE 2.5 L. TM, Color Blanco, Modelo 2023. Serie No. 70746 Factura Folio Fiscal B097D Entrada de Almacen Folio 70	501,023.99
1244 1010011152811C00102301 0014	01 Unidad Marca Nissan Frontier XE 2.5 L. TM, Color Blanco, Modelo 2023. Serie No. 71291 Factura Folio Fiscal 0B0B3 Entrada de Almacen Folio 72	501,023.99
1244 1010011152811C00102301 0015	01 Unidad Marca Nissan Frontier XE 2.5 L. TM, Color Blanco, Modelo 2023. Serie No. 71109 Factura Folio Fiscal 2D1E5 Entrada de Almacen Folio 73	501,023.99
1244 1210601174711Z00101701 0006	01 PZA NISSAN SERIE 3N1CK3CD1JL219502 FVC7880	170,000.00
1244 1210601174711Z00101701 0007	01 PZA NISSAN SERIE 3N1CK3CD6JL222153 FVC7881	169,999.98
1244 1210601174711Z00101704 0009	Ford Fiesta tipo sedan 2009, Importe Libro Azul \$ 55,165.00	55,165.00
1244 1210601174711Z00101704 0024	Nissan Camioneta tipo Pick up 2009, Importe Libro Azul \$ 73,950.00	73,950.00
1244 1210601174711Z00101704 0033	Ford Camioneta tipo Pick up 2009, Importe Libro Azul \$ 96,135.00	96,135.00
1244 1210601174711Z00101704 0044	Nissan Camioneta doble cabina 2011, Importe Libro Azul \$ 103,785.00	103,785.00
1244 1210601174711Z00101704 0055	Chevrolet Camioneta de lujo Tahoe 2012, Importe Libro Azul \$ 333,625.00	333,625.00
1246	Maquinaria, Otros Equipos y Herramientas	18,543,853.47
1246 1210601174711Z00101401 0050	Planteles	4,071.90
1246 121060197A511X00301401 0050	Planteles	15,350.01
1246 2210601174711Z00101501 0050	Planteles	4,403.00
1246 2210601174711Z00101501 0059	Oficinas centrales	18,999.00
1246 2210601174711Z00101901 0002	1 PZA BOMBA DE VACIO AVALY VA-15N, 1.5 CFM 1/4, FACT 25-A	7,523.18
1246 2210601174711Z00101901 0003	1 PZA COMPRESOR DE GAS APPION G-5 TWIN 1/2 HP, 700 LB, FACT 25-A	15,940.82
1246 221060197A511X00301401 0050	Planteles	204,149.00
1246 221060197A511X00301401 0061	Coordinaciones	5,000.00
1246 221060197A511X00301501 0050	Planteles	193,536.59
1246 221060197A511X00301501 0051	Emsad	112,336.80
1246 221060197A511X00301501 0059	Oficinas centrales	64,453.69
1246 2210602159599W00101501 0050	Planteles	23,989.17
1246 2210602159599W00101501 0051	Emsad	13,450.00
1246 401001114A311X00102301 0002	281 Unidades de Minisplit de 24000 BTU a 220 V. Marca Prime. Factura Folio Fiscal 4F293	3,585,560.00
1246 401001114A311X00102301 0003	12 Unidades de Minisplit 36000 BTU a 220 V. Marca Prime. Factura Folio Fiscal 4F293	257,520.00
1246 401001114A311X00102301 0004	3 Unidades de Minisplit 18000 BTU a 220 V. Marca Prime. Factura Folio Fiscal 4F293	33,060.00
1246 4010011152811C00102301 0002	340 Unidades de Equipo de Aire Acondicionado tipo Minisplit 24000 BTU a 220 V. Marca Prime. Pedido 104 Factura Folio Fiscal 2E50D	4,338,400.00
1246 4010011152811C00102301 0003	2 Unidades de Equipo de Aire Acondicionado tipo Minisplit 36000 BTU a 220 V. Marca Prime. Pedido 104 Factura Folio Fiscal 2E50D	42,920.00
1246 4010011152811C00102301 0004	53 Unidades de Aire Acondicionado Estandar de 24000 BTU a 220 V. Marca Prime. Factura Folio Fiscal 6FE77	676,280.00
1246 4210601174711Z00101404 0050	Planteles	93,631.79

SISTEMA CONTABLE 2023
RELACIÓN DE BIENES MUEBLES QUE COMPONEN SU PATRIMONIO
Cuenta Pública al 31 de diciembre de 2023

Página 9 de 10

Hora: 03:48:06p. m.

Fecha: 06/03/2024

Código	Descripción del Bien	Valor en Libros
1246 4210601174711Z00101404 0059	Oficinas centrales	179,406.95
1246 4210601174711Z00101404 0061	Coordinaciones	31,890.00
1246 421060117AY11Y00102001 0002	1 Pza. Aire Acondicionado de 18000 BTU Marca Carrier	8,600.00
1246 421060191A111X00101601 0050	Planteles	48,496.00
1246 421060197A511X00301402 0050	Planteles	448,499.55
1246 421060197A511X00301402 0051	Emsad	146,069.68
1246 421060197A511X00301501 0050	Planteles	263,486.72
1246 421060197A511X00301501 0051	Emsad	193,667.56
1246 421060197A511X00301501 0059	Oficinas centrales	164,931.27
1246 421060197A511X00301501 0061	Coordinaciones	71,511.67
1246 421060197A511X00301502 0050	Planteles	18,598.00
1246 421060197A511X00301502 0051	Emsad	15,000.00
1246 421060197A511X00301502 0061	Coordinaciones	3,957.00
1246 421060197A511X00301802 0002	1 Aire Acondicionado Minisplit de 60000 BTU, Marca Comfortstar	16,500.00
1246 421060197A511X00301802 0003	2 Unidades de Minisplit Lg. 60000 Btu/HR, 220 Volts	39,126.82
1246 421060197A511X00301902 0002	1 Minisplit Temstat, Inventario No.14227030060100742	9,800.00
1246 421060197A511X00301902 0003	1 Minisplit Temstat, Inventario No.14227030060100743	9,800.00
1246 421060197A511X00301902 0004	1 Minisplit Temstat, Inventario No.14227030060100744	9,800.00
1246 421060197A511X00301902 0005	1 Minisplit Temstat, Inventario No.14227030060100745	9,800.00
1246 421060197A511X00301902 0006	1 Minisplit Temstat, Inventario No.14227030060100746	9,800.00
1246 421060197A511X00301902 0007	1 Minisplit Temstat, Inventario No.14227030060100747	9,800.00
1246 421060197A511X00301902 0008	1 Minisplit LG, Inventario No.14227010760500753	8,900.00
1246 421060197A511X00301902 0009	1 Minisplit LG, Inventario No.14227010760500754	8,900.00
1246 421060197A511X00301902 0010	1 Minisplit LG, Inventario No.14227010760500755	8,900.00
1246 421060197A511X00301902 0011	1 Minisplit Zmartech, Inventario No.1400630060103348	9,157.00
1246 421060197A511X00301902 0012	1 Minisplit Zmartech, Inventario No.1400630060103349	9,157.00
1246 421060197A511X00301902 0013	1 Minisplit Zmartech, Inventario No.1400630060103350	9,157.00
1246 421060197A511X00302202 0002	1 Clima tipo Minisplit, marca Whirpool. Inventario No.14056030170101812	9,499.00
1246 421060197A511X00302202 0003	1 Clima tipo Minisplit, marca Whirpool. Inventario No.14056030170101813	9,499.00
1246 421060197A511X00302202 0004	1 Clima tipo Minisplit, marca Whirpool. Inventario No.14056030170101814	9,499.00
1246 421060197A511X00302202 0005	1 Clima Tipo Minisplit, Marca Midea. Inventario No. 14231030060100815	9,694.39
1246 421060197A511X00302202 0006	1 Clima Tipo Minisplit, Marca Midea. Inventario No. 14231030060100816	9,694.40
1246 4210602159599W00101401 0051	Emsad	18,328.00
1246 4210602159599W00101501 0050	Planteles	118,106.70
1246 4210602159599W00101501 0051	Emsad	114,653.65
1246 5210601174711Z00101401 0059	Oficinas centrales	49,416.00
1246 5210601174711Z00101501 0059	Oficinas centrales	49,648.00
1246 5210601174711Z00101604 0059	Oficinas centrales	3,480.03
1246 5210601174711Z00101801 0005	1 PZA. KIT PORTA FONDOS BS-04 GODOX, PED-73	6,664.20
1246 5210601174711Z00101801 0006	1 PZA. MEZCLADORA DE VIDEO SONY MCX-500, PED-73	95,642.00
1246 5210601174711Z00101801 0007	1 PZA. TRANSMISOR FM DE 100 WATTS PROFESIONAL, PED-72	81,060.80
1246 521060197A511X00301501 0051	Emsad	10,633.69

SISTEMA CONTABLE 2023
RELACIÓN DE BIENES MUEBLES QUE COMPONEN SU PATRIMONIO
Cuenta Pública al 31 de diciembre de 2023

Página 10 de 10

Hora: 03:48:06p. m.

Fecha: 06/03/2024

Código	Descripción del Bien	Valor en Libros
1246 521060197A511X00301501 0059	Oficinas centrales	103,727.73
1246 521060197A511X00301802 0002	10 Unidades de Telefono Basico, Modelo IP Touch 4018, Marca Alcatel - Lucent	30,000.00
1246 6210601174711Z00101401 0050	Planteles	5,999.00
1246 6210601174711Z00101501 0059	Oficinas centrales	123,467.00
1246 6210601174711Z00102001 0002	Transformador Trifasico Tipo Pedestal de 300 Kva Factura 3-A E-92	216,068.79
1246 6210601174711Z00102001 0003	Planta Generadora de Energia Diesel de 250 Kva Factura 4-A E-91	1,129,907.28
1246 6210601174711Z00102001 0004	Tablero de Transferencia Automatica a Base de Conectores Factura 4-A E-91	430,963.20
1246 621060197A511X00301501 0050	Planteles	402,068.06
1246 621060197A511X00301501 0051	Emsad	2,717,215.53
1246 621060197A511X00301501 0059	Oficinas centrales	733,710.40
1246 621060197A511X00301802 0002	1 Acondicionador de Voltaje Industronic	36,678.50
1246 721060197A511X00301402 0050	Planteles	1,324.00
1246 721060197A511X00301501 0059	Oficinas centrales	84.49
1246 7210602159599W00101501 0050	Planteles	4,439.00
1246 7210602159599W00101501 0051	Emsad	5,580.98
1246 7210602174711Z00101401 0059	Oficinas centrales	15,416.10
1246 7210602174711Z00101501 0062	Planetario	5,689.35
1246 7210602174711Z00101901 0002	02 PZAS. CALADORA INHALAMBRICA 18 VOLTS, CARGA 3500 RPM, E-141, FACT 6-A	19,475.96
1246 7210602174711Z00101901 0003	1 PZA. MARTILLO ROTATORIO 780 WATTS, ENERGIA 2.7, E-141, FACT 6-A	6,564.02
1246 901001114A311X00102301 0002	6 Piezas de Torniquete Industrial en Acero Inoxidable Marca Accesspro. Factura Folio Fiscal 06C26. Entrada de Almacen Folio 41	486,668.05
1247	Colecciones, Obras de Arte y Objetos Valiosos	181,656.00
1247 101001114A311X00102301 0002	6 Piezas de Marimba Requinto de 4/8, 2 Metros de Largo por 90 Centimetros de Alto. Factura Folio Fiscal EA820. Entrada de Almacen 24	181,656.00

SISTEMA CONTABLE 2023
RELACIÓN DE BIENES INMUEBLES QUE COMPONEN SU PATRIMONIO
Cuenta Pública al 31 de diciembre de 2023

Página 1 de 3

Hora: 03:48:22p. m.

Fecha: 06/03/2024

Código	Descripción del Bien	Valor en Libros
1231	Terrenos	71,916,742.32
1231 1210601152851C00101501 0007	PLANTEL 07 PALENQUE, CHIAPAS	442,500.00
1231 121060117A511X00301501 0001	PLANTEL 01 TUXTLA GUTIERREZ, CHIAPAS	15,746,512.32
1231 121060117A511X00301501 0002	PLANTEL 02 ESCUINTLA, CHIAPAS	17,753,500.00
1231 121060117A511X00301501 0003	PLANTEL 03 CACAHOATAN, CHIAPAS	1,837,500.00
1231 121060117A511X00301501 0004	PLANTEL 04 PIJIJAPAN, CHIAPAS	20,000,000.00
1231 121060117A511X00301501 0005	PLANTEL 05 HUEHUETAN, CHIAPAS	9,770,000.00
1231 121060117A511X00301501 0178	EMSAD 178 ESTACION TUZANT	6,366,730.00
1233	Edificios no Habitacionales	228,455,737.90
1233 1210601152851C00101501 0750	PLANETARIO BACHILLERES DE CHIAPAS	66,274,117.32
1233 1210601152851C00101501 1000	DIRECCION GENERAL	7,403,657.66
1233 1210601152851C00101501 5001	PLANTEL 01 TUXTLA GUTIERREZ, CHIAPAS	16,974,763.59
1233 1210601152851C00101501 5004	PLANTEL 04 PIJIJAPAN, CHIAPAS	11,749,834.75
1233 1210601152851C00101501 5006	PLANTEL 06 REFORMA, CHIAPAS	1,729,764.10
1233 1210601152851C00101501 5007	PLANTEL 07 PALENQUE, CHIAPAS	4,323,373.78
1233 1210601152851C00101501 5008	PLANTEL 08 TAPACHULA, CHIAPAS	1,294,665.44
1233 1210601152851C00101501 5010	PLANTEL 10 COMITAN DE DOMINGUEZ, CHIAPAS	635,854.54
1233 1210601152851C00101501 5014	PLANTEL 14 TILA, CHIAPAS	478,138.24
1233 1210601152851C00101501 5015	PLANTEL 15 LA CONCORDIA, CHIAPAS	400,000.14
1233 1210601152851C00101501 5019	PLANTEL 19 SOYALO, CHIAPAS	1,150,000.00
1233 1210601152851C00101501 5022	PLANTEL 22 YAJALON, CHIAPAS	1,378,061.06
1233 1210601152851C00101501 5023	PLANTEL 23 PASO HONDO, CHIAPAS	783,597.05
1233 1210601152851C00101501 5024	PLANTEL 24 TEOPISCA, CHIAPAS	791,066.02
1233 1210601152851C00101501 5026	PLANTEL 26 CHANCALA, CHIAPAS	25,889.54
1233 1210601152851C00101501 5030	PLANTEL 30 SANTO DOMINGO, CHIAPAS	803,655.35
1233 1210601152851C00101501 5031	PLANTEL 31 ALVARO OBREGON, CHIAPAS	932,763.41
1233 1210601152851C00101501 5036	PLANTEL 36 SILTEPEC, CHIAPAS	1,349,888.89
1233 1210601152851C00101501 5039	PLANTEL 39 EL EDEN, CHIAPAS	1,157,179.98
1233 1210601152851C00101501 5040	PLANTEL 40 FELIPE CARRILLO PUERTO, CHIAPAS	243,792.41
1233 1210601152851C00101501 5041	PLANTEL 41 BUENOS AIRES, CHIAPAS	958,204.50
1233 1210601152851C00101501 5044	PLANTEL 44 VILLAFLORES, CHIAPAS	251,125.96
1233 1210601152851C00101501 5046	PLANTEL 46 SOCOLTENANGO, CHIAPAS	2,415,643.65
1233 1210601152851C00101501 5047	PLANTEL 47 PUEBLO NUEVO, CHIAPAS	658,806.48
1233 1210601152851C00101501 5049	PLANTEL 49 OCOZOCOAUTLA, CHIAPAS	589,789.36
1233 1210601152851C00101501 5051	PLANTEL 51 GUADALUPE VICTORIA, CHIAPAS	1,202,919.00
1233 1210601152851C00101501 5056	PLANTEL 56 IXTACOMITAN, CHIAPAS	613,327.89
1233 1210601152851C00101501 5057	PLANTEL 57 CHAMULA, CHIAPAS	625,359.06
1233 1210601152851C00101501 5058	PLANTEL 58 SAN CRISTOBAL NORTE	551,762.81
1233 1210601152851C00101501 5059	PLANTEL 59 PANTELHO, CHIAPAS	551,247.06
1233 1210601152851C00101501 5060	PLANTEL 60 LARRAINZAR, CHIAPAS	1,379,583.48
1233 1210601152851C00101501 5062	PLANTEL 62 TUMBALA, CHIAPAS	1,562,553.32

SISTEMA CONTABLE 2023
RELACIÓN DE BIENES INMUEBLES QUE COMPONEN SU PATRIMONIO
Cuenta Pública al 31 de diciembre de 2023

Página 2 de 3

Hora: 03:48:22p. m.

Fecha: 06/03/2024

Código	Descripción del Bien	Valor en Libros
1233 1210601152851C00101501 5063	PLANTEL 63 TRES PICOS, CHIAPAS	663,776.21
1233 1210601152851C00101501 5065	PLANTEL 65 EJIDO MORELOS, CHIAPAS	936,733.73
1233 1210601152851C00101501 5066	PLANTEL 66 LIMAR, CHIAPAS	863,789.54
1233 1210601152851C00101501 5067	PLANTEL 67 PETALCINGO, CHIAPAS	1,556,113.93
1233 1210601152851C00101501 5068	PLANTEL 68 SABANILLA, CHIAPAS	1,826,977.92
1233 1210601152851C00101501 5069	PLANTEL 69 MADERO, CHIAPAS	2,083,780.93
1233 1210601152851C00101501 5070	PLANTEL 70 TAPACHULA NORTE, CHIAPAS	292,983.18
1233 1210601152851C00101501 5071	PLANTEL 71 HIDALGO, CHIAPAS	454,426.13
1233 1210601152851C00101501 5072	PLANTEL 72 TZIMOL CHIAPAS	658,624.78
1233 1210601152851C00101501 5073	PLANTEL 73 EL BOSQUE CHIAPAS	683,009.81
1233 1210601152851C00101501 5074	PLANTEL 74 JULIAN GRAJALES, CHIAPAS	3,573,284.95
1233 1210601152851C00101501 5075	PLANTEL 75 RAYON, CHIAPAS	900,068.80
1233 1210601152851C00101501 5081	EMSAD 81 MIGUEL HIDALGO, CHIAPAS	737,080.34
1233 1210601152851C00101501 5082	PLANTEL 82 TANIPERLA, CHIAPAS	999,998.30
1233 1210601152851C00101501 5093	PLANTEL 93 EL CALVARIO, CHIAPAS	825,180.37
1233 1210601152851C00101501 5095	EMSAD 95 GENOBIO AGUILAR, CHIAPAS	1,041,369.01
1233 1210601152851C00101501 5099	PLANTEL 99 NUEVO FRANCISCO LEON, CHIAPAS	482,848.28
1233 1210601152851C00101501 5101	EMSAD 101 RAFAEL CAL Y MAYOR, CHIAPAS	620,809.44
1233 1210601152851C00101501 5107	EMSAD 107 SAN QUINTIN, CHIAPAS	982,064.05
1233 1210601152851C00101501 5128	EMSAD 128 ZAMORA PICO DE ORO, CHIAPAS	839,341.73
1233 1210601152851C00101501 5134	EMSAD 134 SAN CAYETANO, CHIAPAS	796,154.41
1233 1210601152851C00101501 5145	PLANTEL 145 TUXTLA SUR, CHIAPAS	24,211,615.00
1233 1210601152851C00101501 5146	EMSAD 146 PACAYAL, CHIAPAS	1,671,064.15
1233 1210601152851C00101501 5179	EMSAD 179 OCUILAPA, CHIAPAS	298,450.46
1233 1210601152851C00101501 5180	EMSAD 180 LOS POZOS, CHIAPAS	339,419.64
1233 1210601152851C00101501 5182	EMSAD 182 TACUBA NUEVA, CHIAPAS	659,361.53
1233 1210601152851C00101501 5183	EMSAD 183 PAMAL NAVIL, CHIAPAS	198,940.93
1233 1210601152851C00101501 5201	EMSAD 201 SAN VICENTE LA MESILLA, CHIAPAS	479,891.45
1233 1210601152851C00101501 5230	PLANTEL 230 HUITIUPAN, CHIAPAS	220,240.57
1233 1210601152851C00101501 5256	EMSAD 256 AMATENANGO DEL VALLE, CHIAPAS	412,590.18
1233 1210601152851C00101501 5274	EMSAD 274 AGUA BLANCA, CHIAPAS	258,623.68
1233 1210601152851C00101501 5280	EMSAD 280 ALDAMA, CHIAPAS	550,120.24
1233 121060117A511X00301501 1000	DIRECCION GENERAL	58.54
1233 121060117A511X00301501 5001	PLANTEL 01 TUXTLA GUTIERREZ, CHIAPAS	60,000.00
1233 121060117A511X00301501 5002	PLANTEL 02 ESCUINTLA, CHIAPAS	9,361,156.00
1233 121060117A511X00301501 5005	PLANTEL 05 HUEHUETAN, CHIAPAS	7,414,453.00
1233 121060117A511X00301501 5082	PLANTEL 82 TANIPERLA, CHIAPAS	380,149.61
1233 1210602159512U00602201 0047	PLANTEL 47 PUEBLO NUEVO	1,709,043.53
1233 1210602159512U00602201 0061	PLANTEL 61.CHANAL	1,928,464.31
1233 1210602159512U00602201 0140	PLANTEL 140. AGUSTIN DE ITURBIDE	1,977,188.17
1233 1210602159512U00602201 5094	EMSAD 94. POJCOL CHIQUINIVAL	1,937,365.09
1233 1210602159512U00602201 5194	EMSAD 194. ELTZAY	2,705,264.03

SISTEMA CONTABLE 2023
RELACIÓN DE BIENES INMUEBLES QUE COMPONEN SU PATRIMONIO
Cuenta Pública al 31 de diciembre de 2023

Página 3 de 3

Hora: 03:48:22p. m.

Fecha: 06/03/2024

Código	Descripción del Bien	Valor en Libros
1233 1210602159512U00602201 5211	EMSAD 211. CHULUM JUAREZ	2,000,461.03
1233 1210602159512U00602201 5311	EMSAD 311 TENTIC	7,518,016.52
1233 1210602159512W00102101 0002	Emsad 255 Puerto Madero	5,322,955.67
1233 1210602159512W00102101 0003	Emsad 235 Venustiano Carranza	2,719,853.83
1233 1210602159512W00102101 0004	Emsad 111 Rizo de Oro	1,062,189.06

SISTEMA CONTABLE 2023
RELACIÓN DE ACTIVOS INTANGIBLES QUE COMPONEN SU PATRIMONIO
Cuenta Pública al 31 de diciembre de 2023

Página 1 de 1

Hora: 03:48:36p. m.

Fecha: 06/03/2024

Código	Descripción del Bien	Valor en Libros
--------	----------------------	-----------------

1251	Software	850,293.62
1251 1210601174711Z00101701 0002	01 LICENCIAMIENTO PARA EL SISTEMA DE NOMINA COBACH	835,200.00
1251 1210601174711Z00102001 0002	2 Licencias Windows Server 2019 Marca Microsoft Factura 4830 E-64	15,093.62