

SISTEMA CONTABLE 2023
ESTADO DE SITUACIÓN FINANCIERA
AL 31 DE DICIEMBRE DEL 2023
 (Cifras en Pesos)

Concepto	2023	2022	Concepto	2023	2022
ACTIVO			PASIVO		
Activo Circulante			Pasivo Circulante		
Efectivo y Equivalentes	102,468,243.88	141,151,082.61	Cuentas por Pagar a Corto Plazo	73,656,083.91	128,381,215.18
Derechos a Recibir Efectivo o Equivalentes	72,207.82	1,378,273.71	Documentos por Pagar a Corto Plazo	0.00	0.00
Derechos a Recibir Bienes o Servicios	0.00	0.00	Porción a Corto Plazo de la Deuda Pública a Largo Plazo	0.00	0.00
Inventarios	0.00	0.00	Títulos y Valores a Corto Plazo	0.00	0.00
Almacenes	0.00	0.00	Pasivos Diferidos a Corto Plazo	0.00	0.00
Estimación por Pérdida o Deterioro de Activos Circulantes	0.00	0.00	Fondos y Bienes de Terceros en Garantía y/o Administración a Corto Plazo	0.00	0.00
Otros Activos Circulantes	0.00	0.00	Provisiones a Corto Plazo	0.00	0.00
Total de Activos Circulantes	102,540,451.70	142,529,356.32	Otros Pasivos a Corto Plazo	431,728.33	929,868.03
Activo No Circulante			Total de Pasivos Circulantes	74,087,812.24	129,311,083.21
Inversiones Financieras a Largo Plazo	0.00	0.00	Pasivo No Circulante		
Derechos a Recibir Efectivo o Equivalentes a Largo Plazo	215,531.89	281,509.78	Cuentas por Pagar a Largo Plazo	37,569.78	169,024.78
Bienes Inmuebles, Infraestructura y Construcciones en Proceso	486,222,402.92	486,222,402.92	Documentos por Pagar a Largo Plazo	0.00	0.00
Bienes Muebles	326,997,070.55	333,208,447.03	Deuda Pública a Largo Plazo	0.00	0.00
Activos Intangibles	216,720.00	216,720.00	Pasivos Diferidos a Largo Plazo	4,698,106.47	3,392,330.97
Depreciación, Deterioro y Amortización Acumulada de Bienes	(374,810,352.80)	(322,891,708.46)	Fondos y Bienes de Terceros en Garantía y/o Administración a Largo Plazo	87,122.57	86,928.46
Activos Diferidos	0.00	6,884,802.39	Provisiones a Largo Plazo	0.00	0.00
Estimación por Pérdida o Deterioro de Activos no Circulantes	0.00	0.00	Total de Pasivos No Circulantes	4,822,798.82	3,648,284.21
Otros Activos no Circulantes	598,848.00	598,848.00	Total del Pasivo	78,910,611.06	132,959,367.42
Total de Activos No Circulantes	439,440,220.56	504,521,021.66	HACIENDA PÚBLICA / PATRIMONIO		
Total del Activo	541,980,672.26	647,050,377.98	Hacienda Pública/Patrimonio Contribuido	24,812,890.61	24,812,890.61
			Aportaciones	0.00	0.00
			Donaciones de Capital	24,812,890.61	24,812,890.61
			Actualización de la Hacienda Pública/Patrimonio	0.00	0.00
			Hacienda Pública/Patrimonio Generado	438,257,170.59	489,278,119.95
			Resultados del Ejercicio (Ahorro/Desahorro)	(34,619,096.51)	(50,158,756.80)
			Resultados de Ejercicios Anteriores	435,110,398.75	501,677,900.52
			Revalúos	35,308,792.40	35,308,792.40
			Reservas	2,457,075.95	2,450,183.83
			Rectificaciones de Resultados de Ejercicios Anteriores	0.00	0.00
			Exceso o Insuficiencia en la Actualización de la Hacienda Pública/Patrimonio	0.00	0.00
			Resultado por Posición Monetaria	0.00	0.00
			Resultado por Tenencia de Activos no Monetarios	0.00	0.00
			Total Hacienda Pública/Patrimonio	463,070,061.20	514,091,010.56
			Total del Pasivo y Hacienda Pública/Patrimonio	541,980,672.26	647,050,377.98

SISTEMA CONTABLE 2023
 ESTADO DE ACTIVIDADES
 DEL 1o. DE ENERO AL 31 DE DICIEMBRE DE 2023
 (Cifras en Pesos)

Concepto	2023	2022
INGRESOS Y OTROS BENEFICIOS		
<i>Ingresos de Gestión</i>	1,487,701.00	0.00
Impuestos	0.00	0.00
Cuotas y Aportaciones de Seguridad Social	0.00	0.00
Contribuciones de Mejoras	0.00	0.00
Derechos	0.00	0.00
Productos	0.00	0.00
Aprovechamientos	0.00	0.00
Ingresos por Venta de Bienes y Prestación de Servicios	1,487,701.00	0.00
<i>Participaciones, Aportaciones, Convenios, Incentivos Derivados de la Colaboración Fiscal, Fondos Distintos de Aportaciones, Transferencias, Asignaciones, Subsidios y Subvenciones, y Pensiones y Jubilaciones</i>	1,375,240,335.05	1,302,848,773.93
Participaciones, Aportaciones, Convenios, Incentivos Derivados de la Colaboración Fiscal y Fondos Distintos de Aportaciones	0.00	0.00
Transferencias, Asignaciones, Subsidios y Subvenciones, y Pensiones y Jubilaciones	1,375,240,335.05	1,302,848,773.93
<i>Otros Ingresos y Beneficios</i>	73.01	51.73
Ingresos Financieros	0.00	0.00
Incremento por Variación de Inventarios	0.00	0.00
Disminución del Exceso de Estimaciones por Pérdida o Deterioro u Obsolescencia	0.00	0.00
Disminución del Exceso de Provisiones	0.00	0.00
Otros Ingresos y Beneficios Varios	73.01	51.73
Total de Ingresos y Otros Beneficios	1,376,728,109.06	1,302,848,825.66
GASTOS Y OTRAS PÉRDIDAS		
<i>Gastos de Funcionamiento</i>	1,359,418,758.00	11,033,147.18
Servicios Personales	1,258,072,177.10	0.00
Materiales y Suministros	15,676,496.46	0.00
Servicios Generales	85,670,084.44	11,033,147.18
<i>Transferencias, Asignaciones, Subsidios y Otras Ayudas</i>	9,800.00	1,279,344,227.58
Transferencias Internas y Asignaciones al Sector Público	0.00	1,279,344,227.58
Transferencias al Resto del Sector Público	0.00	0.00
Subsidios y Subvenciones	0.00	0.00
Ayudas Sociales	9,800.00	0.00
Pensiones y Jubilaciones	0.00	0.00
Transferencias a Fideicomisos, Mandatos y Contratos Análogos	0.00	0.00
Transferencias a la Seguridad Social	0.00	0.00
Donativos	0.00	0.00
Transferencias al Exterior	0.00	0.00
<i>Participaciones y Aportaciones</i>	0.00	0.00
Participaciones	0.00	0.00
Aportaciones	0.00	0.00
Convenios	0.00	0.00
<i>Intereses, Comisiones y Otros Gastos de la Deuda Pública</i>	0.00	0.00
Intereses de la Deuda Pública	0.00	0.00
Comisiones de la Deuda Pública	0.00	0.00
Gastos de la Deuda Pública	0.00	0.00
Costo por Coberturas	0.00	0.00
Apoyos Financieros	0.00	0.00
<i>Otros Gastos y Pérdidas Extraordinarias</i>	51,918,647.57	62,630,207.70
Estimaciones, Depreciaciones, Deterioros, Obsolescencia y Amortizaciones	51,918,644.34	59,477,152.82
Provisiones	0.00	0.00
Disminución de Inventarios	0.00	0.00
Otros Gastos	3.23	3,153,054.88
<i>Inversión Pública</i>	0.00	0.00
Inversión Pública no Capitalizable	0.00	0.00
Total de Gastos y Otras Pérdidas	1,411,347,205.57	1,353,007,582.46
Resultados del Ejercicio (Ahorro/Desahorro)	(34,619,096.51)	(50,158,756.80)

SISTEMA CONTABLE 2023
ESTADO DE VARIACIÓN EN LA HACIENDA PÚBLICA
DEL 01 DE ENERO AL 31 DE DICIEMBRE DE 2023

(Cifras en Pesos)

Página 1 de 1

Fecha:

19/03/2024

Concepto	Hacienda Pública / Patrimonio Contribuido	Hacienda Pública / Patrimonio Generado de Ejercicios Anteriores	Hacienda Pública / Patrimonio Generado del Ejercicio	Exceso o Insuficiencia en la Actualización de la Hacienda Pública/Patrimonio	Total
Hacienda Pública / Patrimonio Contribuido Neto de 2022	24,812,890.61				24,812,890.61
Aportaciones	0.00				0.00
Donaciones de Capital	24,812,890.61				24,812,890.61
Actualización de la Hacienda Pública/Patrimonio	0.00				0.00
Hacienda Pública / Patrimonio Generado Neto de 2022		539,436,876.75	(50,158,756.80)		489,278,119.95
Resultados del Ejercicio (Ahorro/Desahorro)			(50,158,756.80)		(50,158,756.80)
Resultado de Ejercicios Anteriores		501,677,900.52			501,677,900.52
Revalúos		35,308,792.40			35,308,792.40
Reservas		2,450,183.83			2,450,183.83
Rectificaciones de Resultados de Ejercicios Anteriores		0.00			0.00
Exceso o Insuficiencia en la Actualización de la Hacienda Pública / Patrimonio Neto de 2022				0.00	0.00
Resultado por Posición Monetaria				0.00	0.00
Resultado por Tenencia de Activos no Monetarios				0.00	0.00
Hacienda Pública / Patrimonio Neto Final de 2022	24,812,890.61	539,436,876.75	(50,158,756.80)	0.00	514,091,010.56
Cambios en la Hacienda Pública / Patrimonio Contribuido Neto de 2023	0.00				0.00
Aportaciones	0.00				0.00
Donaciones de Capital	0.00				0.00
Actualización de la Hacienda Pública/Patrimonio	0.00				0.00
Variaciones de la Hacienda Pública / Patrimonio Generado Neto de 2023		(66,567,501.77)	15,546,552.41		(51,020,949.36)
Resultados del Ejercicio (Ahorro/Desahorro)			(34,619,096.51)		(34,619,096.51)
Resultados de Ejercicios Anteriores		(66,567,501.77)	50,158,756.80		(16,408,744.97)
Revalúos			0.00		0.00
Reservas			6,892.12		6,892.12
Rectificaciones de Resultados de Ejercicios Anteriores			0.00		0.00
Cambios en el Exceso o Insuficiencia en la Actualización de la Hacienda Pública / Patrimonio Neto de 2023				0.00	0.00
Resultado por Posición Monetaria				0.00	0.00
Resultado por Tenencia de Activos no Monetarios				0.00	0.00
Hacienda Pública / Patrimonio Neto Final de 2023	24,812,890.61	472,869,374.98	(34,612,204.39)	0.00	463,070,061.20

SISTEMA CONTABLE 2023
ESTADO DE CAMBIOS EN LA SITUACIÓN FINANCIERA
DEL 1o. DE ENERO AL 31 DE DICIEMBRE DE 2023
 (Cifras en Pesos)

Página 1 de 1

Fecha: 19/03/2024

Concepto	Origen	Aplicación
ACTIVO	105,069,705.72	0.00
Activo Circulante	39,988,904.62	0.00
Efectivo y Equivalentes	38,682,838.73	0.00
Derechos a Recibir Efectivo o Equivalentes	1,306,065.89	0.00
Derechos a Recibir Bienes o Servicios	0.00	0.00
Inventarios	0.00	0.00
Almacenes	0.00	0.00
Estimación por Pérdida o Deterioro de Activos Circulantes	0.00	0.00
Otros Activos Circulantes	0.00	0.00
Activo No Circulante	65,080,801.10	0.00
Inversiones Financieras a Largo Plazo	0.00	0.00
Derechos a Recibir Efectivo o Equivalentes a Largo Plazo	65,977.89	0.00
Bienes Inmuebles, Infraestructura y Construcciones en Proceso	0.00	0.00
Bienes Muebles	6,211,376.48	0.00
Activos Intangibles	0.00	0.00
Depreciación, Deterioro y Amortización Acumulada de Bienes	51,918,644.34	0.00
Activos Diferidos	6,884,802.39	0.00
Estimación por Pérdida o Deterioro de Activos no Circulantes	0.00	0.00
Otros Activos no Circulantes	0.00	0.00
PASIVO	1,305,969.61	55,354,725.97
Pasivo Circulante	0.00	55,223,270.97
Cuentas por Pagar a Corto Plazo	0.00	54,725,131.27
Documentos por Pagar a Corto Plazo	0.00	0.00
Porción a Corto Plazo de la Deuda Pública a Largo Plazo	0.00	0.00
Títulos y Valores a Corto Plazo	0.00	0.00
Pasivos Diferidos a Corto Plazo	0.00	0.00
Fondos y Bienes de Terceros en Garantía y/o Administración a Corto Plazo	0.00	0.00
Provisiones a Corto Plazo	0.00	0.00
Otros Pasivos a Corto Plazo	0.00	498,139.70
Pasivo No Circulante	1,305,969.61	131,455.00
Cuentas a Pagar a Largo Plazo	0.00	131,455.00
Documentos por Pagar a Largo Plazo	0.00	0.00
Deuda Pública a Largo Plazo	0.00	0.00
Pasivos Diferidos a Largo Plazo	1,305,775.50	0.00
Fondos y Bienes de Terceros en Garantía y/o Administración a Largo Plazo	194.11	0.00
Provisiones a Largo Plazo	0.00	0.00
HACIENDA PÚBLICA/PATRIMONIO	15,546,552.41	66,567,501.77
Hacienda Pública/Patrimonio Contribuido	0.00	0.00
Aportaciones	0.00	0.00
Donaciones de Capital	0.00	0.00
Actualización de la Hacienda Pública/Patrimonio	0.00	0.00
Hacienda Pública/Patrimonio Generado	15,546,552.41	66,567,501.77
Resultados del Ejercicio (Ahorro/Desahorro)	15,539,660.29	0.00
Resultados de Ejercicios Anteriores	0.00	66,567,501.77
Revalúos	0.00	0.00
Reservas	6,892.12	0.00
Rectificaciones de Resultados de Ejercicios Anteriores	0.00	0.00
Exceso o Insuficiencia en la Actualización de la Hacienda Pública/Patrimonio	0.00	0.00
Resultado por Posición Monetaria	0.00	0.00
Resultado por Tenencia de Activos no Monetarios	0.00	0.00

SISTEMA CONTABLE 2023
ESTADO DE FLUJOS DE EFECTIVO
DEL 01 DE ENERO AL 31 DE DICIEMBRE DE 2023
 (Cifras en Pesos)

Página 1 de 1

Fecha: 19/03/2024

Concepto	2023	2022
Flujos de Efectivo de las Actividades de Operación		
Origen	1,376,728,109.06	1,302,848,825.66
Impuestos	0.00	0.00
Cuotas y Aportaciones de Seguridad Social	0.00	0.00
Contribuciones de Mejoras	0.00	0.00
Derechos	0.00	0.00
Productos	0.00	0.00
Aprovechamientos	0.00	0.00
Ingresos por Venta de Bienes y Prestación de Servicios	0.00	0.00
Participaciones, Aportaciones, Convenios, Incentivos Derivados de la Colaboración Fiscal y Fondos Distintos de Aportaciones	0.00	0.00
Transferencias, Asignaciones, Subsidios y Subvenciones, y Pensiones y Jubilaciones	0.00	0.00
Otros Orígenes de Operación	1,376,728,109.06	1,302,848,825.66
Aplicación	1,411,347,205.57	1,353,007,582.46
Servicios Personales	1,258,072,177.10	0.00
Materiales y Suministros	15,676,496.46	0.00
Servicios Generales	85,670,084.44	11,033,147.18
Transferencias Internas y Asignaciones al Sector Público	0.00	1,279,344,227.58
Trasferencias al Resto del Sector Público	0.00	0.00
Subsidios y Subvenciones	0.00	0.00
Ayudas Sociales	9,800.00	0.00
Pensiones y Jubilaciones	0.00	0.00
Transferencias a Fideicomisos, Mandatos y Contratos Análogos	0.00	0.00
Transferencias a la Seguridad Social	0.00	0.00
Donativos	0.00	0.00
Transferencias al Exterior	0.00	0.00
Participaciones	0.00	0.00
Aportaciones	0.00	0.00
Convenios	0.00	0.00
Otras Aplicaciones de Operación	51,918,647.57	62,630,207.70
Flujos Netos de Efectivo de las Actividades de Operación	(34,619,096.51)	(50,158,756.80)
Flujos de Efectivo de las Actividades de Inversión		
Origen	116,555,515.12	75,715,593.85
Bienes Inmuebles, Infraestructura y Construcciones en Proceso	0.00	1,821,131.92
Bienes Muebles	6,211,376.48	662,048.00
Otros Orígenes de Inversión	110,344,138.64	73,232,413.93
Aplicación	66,570,500.98	23,777,248.88
Bienes Inmuebles, Infraestructura y Construcciones en Proceso	0.00	15,624,907.36
Bienes Muebles	0.00	6,211,376.48
Otras Aplicaciones de Inversión	66,570,500.98	1,940,965.04
Flujos Netos de Efectivo de las Actividades de Inversión	49,985,014.14	51,938,344.97
Flujos de Efectivo de las Actividades de Financiamiento		
Origen	29,507,384.56	101,079,120.01
Endeudamiento Neto	0.00	0.00
Interno	0.00	0.00
Externo	0.00	0.00
Otros Orígenes de Financiamiento	29,507,384.56	101,079,120.01
Aplicación	83,556,140.92	97,526,533.41
Servicios de la Deuda	0.00	0.00
Interno	0.00	0.00
Externo	0.00	0.00
Otras Aplicaciones de Financiamiento	83,556,140.92	97,526,533.41
Flujos Netos de Efectivo por Actividades de Financiamiento	(54,048,756.36)	3,552,586.60
Incremento/Disminución Neta en el Efectivo y Equivalentes al Efectivo	(38,682,838.73)	5,332,174.77
Efectivo y Equivalentes al Efectivo al Inicio del Ejercicio	141,151,082.61	135,818,907.84
Efectivo y Equivalentes al Efectivo al Final del Ejercicio	102,468,243.88	141,151,082.61

GOBIERNO CONSTITUCIONAL DEL ESTADO DE CHIAPAS
COLEGIO DE ESTUDIOS CIENTÍFICOS Y TECNOLÓGICOS DEL ESTADO DE CHIAPAS

SISTEMA CONTABLE 2023
ESTADO ANALITICO DEL ACTIVO
DEL 01 DE ENERO AL 31 DE DICIEMBRE DEL 2023
 (Cifras en Pesos)

Fecha: 19/03/2024
 Página 1 de 1

Concepto	Saldo Inicial	Cargos del Período	Abonos del Período	Saldo Final	Variación del Período
ACTIVO	647,050,377.98	8,265,182,442.82	8,370,252,148.54	541,980,672.26	(105,069,705.72)
ACTIVO CIRCULANTE	142,529,356.32	8,258,456,212.34	8,298,445,116.96	102,540,451.70	(39,988,904.62)
Efectivo y Equivalentes	141,151,082.61	8,240,173,569.50	8,278,856,408.23	102,468,243.88	(38,682,838.73)
Derechos a Recibir Efectivo o Equivalentes	1,378,273.71	18,282,642.84	19,588,708.73	72,207.82	(1,306,065.89)
Derechos a Recibir Bienes o Servicios	0.00	0.00	0.00	0.00	0.00
Inventarios	0.00	0.00	0.00	0.00	0.00
Almacenes	0.00	0.00	0.00	0.00	0.00
Estimación por Pérdida o Deterioro de Activos Circulantes	0.00	0.00	0.00	0.00	0.00
Otros Activos Circulantes	0.00	0.00	0.00	0.00	0.00
ACTIVO NO CIRCULANTE	504,521,021.66	6,726,230.48	71,807,031.58	439,440,220.56	(65,080,801.10)
Inversiones Financieras a Largo Plazo	0.00	0.00	0.00	0.00	0.00
Derechos a Recibir Efectivo o Equivalentes a Largo Plazo	281,509.78	215,430.00	281,407.89	215,531.89	(65,977.89)
Bienes Inmuebles, Infraestructura y Construcciones en Proceso	486,222,402.92	0.00	0.00	486,222,402.92	0.00
Bienes Muebles	333,208,447.03	6,211,376.48	12,422,752.96	326,997,070.55	(6,211,376.48)
Activos Intangibles	216,720.00	0.00	0.00	216,720.00	0.00
Depreciación, Deterioro y Amortización Acumulada de Bienes	(322,891,708.46)	0.00	51,918,644.34	(374,810,352.80)	(51,918,644.34)
Activos Diferidos	6,884,802.39	0.00	6,884,802.39	0.00	(6,884,802.39)
Estimación por Pérdida o Deterioro de Activos no Circulantes	0.00	0.00	0.00	0.00	0.00
Otros Activos no Circulantes	598,848.00	299,424.00	299,424.00	598,848.00	0.00

GOBIERNO CONSTITUCIONAL DEL ESTADO DE CHIAPAS
COLEGIO DE ESTUDIOS CIENTÍFICOS Y TECNOLÓGICOS DEL ESTADO DE CHIAPAS
SISTEMA CONTABLE 2023
ESTADO ANALÍTICO DE LA DEUDA Y OTROS PASIVOS
DEL 1o. DE ENERO AL 31 DE DICIEMBRE DE 2023
(Cifras en Pesos)

DENOMINACIÓN DE LAS DEUDAS	MONEDA DE CONTRATACIÓN	INSTITUCIÓN O PAIS ACREEDOR	SALDO INICIAL DEL PERÍODO	SALDO FINAL DEL PERÍODO
DEUDA PÚBLICA				
Corto Plazo				
Deuda Interna			0.00	0.00
Instituciones de Crédito			0.00	0.00
BBVA MEXICO, S.A.	Moneda Nacional	México	0.00	0.00
BANOBRAS, S.N.C.	Moneda Nacional	México	0.00	0.00
BANORTE, S.A.	Moneda Nacional	México	0.00	0.00
INTERACCIONES, S.A.	Moneda Nacional	México	0.00	0.00
SANTANDER, S.A.	Moneda Nacional	México	0.00	0.00
SCOTIABANK INVERLAT, S.A.	Moneda Nacional	México	0.00	0.00
Títulos y Valores	Moneda Nacional	México	0.00	0.00
Arrendamientos Financieros	Moneda Nacional	México	0.00	0.00
Deuda Externa			0.00	0.00
Organismos Financieros Internacionales			0.00	0.00
Deuda Bilateral			0.00	0.00
Títulos y Valores			0.00	0.00
Arrendamientos Financieros			0.00	0.00
Subtotal de Deuda Pública a Corto Plazo			0.00	0.00
Largo Plazo				
Deuda Interna			0.00	0.00
Instituciones de Crédito			0.00	0.00
BBVA MEXICO, S.A.	Moneda Nacional	México	0.00	0.00
BANOBRAS, S.N.C.	Moneda Nacional	México	0.00	0.00
BANORTE, S.A.	Moneda Nacional	México	0.00	0.00
SANTANDER, S.A.	Moneda Nacional	México	0.00	0.00
Títulos y Valores	Moneda Nacional	México	0.00	0.00
Arrendamientos Financieros	Moneda Nacional	México	0.00	0.00
Deuda Externa			0.00	0.00
Organismos Financieros Internacionales			0.00	0.00
Deuda Bilateral			0.00	0.00
Títulos y Valores			0.00	0.00
Arrendamientos Financieros			0.00	0.00
Subtotal de Deuda Pública a Largo Plazo			0.00	0.00
Total de Otros Pasivos	Moneda Nacional	México	132,959,367.42	78,910,611.06
Total de Deuda Pública y Otros Pasivos			132,959,367.42	78,910,611.06

GOBIERNO CONSTITUCIONAL DEL ESTADO DE CHIAPAS
COLEGIO DE ESTUDIOS CIENTÍFICOS Y TECNOLÓGICOS DEL ESTADO DE
CHIAPAS

SISTEMA CONTABLE 2023
INFORME SOBRE PASIVOS CONTINGENTES
DEL 1o. DE ENERO AL 31 DE DICIEMBRE DE 2023

Página 1 de 1

Fecha: 19/03/2024

De conformidad a las Principales Reglas de Registro y Valoración del Patrimonio (Elementos Generales), emitidas por el Consejo Nacional de Armonización Contable, publicadas en el capítulo reformado en el Diario Oficial de la Federación el 06 de octubre del 2014, y última reforma del 23 de diciembre de 2020, los Pasivos Contingentes consideran:

- a) Una obligación posible, surgida a raíz de sucesos pasados, cuya existencia ha de ser confirmada sólo por la ocurrencia, o en su caso, por la no ocurrencia, de uno o más eventos inciertos en el futuro, que no están enteramente bajo el control del Ente Público.
- b) Una obligación presente, surgida a raíz de sucesos pasados, que no se ha reconocido contablemente porque: no es probable que la entidad tenga que satisfacerla, desprendiéndose de recursos que incorporen beneficios económicos; o bien el importe de la obligación no pueda ser medido con la suficiente fiabilidad.

Al respecto, se informa que éste Ente Público a esta fecha **NO cuenta con Pasivos Contingentes** significativos pendientes de pago, ya que estos se reconocen y se liquidan en el transcurso del ejercicio, en la vigencia del presupuesto.

NOTAS A LOS ESTADOS FINANCIEROS

Introducción

Atendiendo a lo establecido por el artículo 17 de la Ley General de Contabilidad Gubernamental, cada ente público es responsable de su contabilidad, de la operación del sistema y en consecuencia de la información que proporciona para la integración de la Cuenta Pública.

De conformidad al artículo 46, fracción I, inciso g), 47, 48 y 49 de la Ley General de Contabilidad Gubernamental, así como, a la normatividad emitida por el Consejo Nacional de Armonización Contable, a continuación, se presentan las notas a los estados financieros del **Colegio de Estudios Científicos y Tecnológicos del Estado de Chiapas**, correspondiente al 31 de diciembre de 2023, con los siguientes apartados:

- Notas de Gestión Administrativa,
- Notas de Desglose, y
- Notas de Memoria (Cuentas de Orden).

NOTAS DE GESTIÓN ADMINISTRATIVA

1.- Autorización e Historia

a) Fecha de Creación del Ente Público

El **Colegio de Estudios Científicos y Tecnológicos del Estado de Chiapas**; inicia el 19 de octubre de 1993, el Gobierno del Estado suscribió con la Secretaría de Educación Pública un convenio de coordinación para la creación, operación y apoyo financiero del Colegio, iniciando sus operaciones en septiembre de ese mismo año, con la apertura de cuatro planteles educativos ubicados en las Cabeceras Municipales de: San Fernando, Jitotol, Villa Comaltitlán y Ángel Albino Corzo.

El 22 de junio de 1994, mediante decreto Número 218 publicado en el periódico oficial Número 321 del Gobierno del Estado, se crea el Colegio de Estudios Científicos y Tecnológicos del Estado de Chiapas, como organismo público descentralizado con personalidad jurídica y patrimonio propio.

A la fecha se han creado 49 planteles educativos en el Estado, apegándose a la normatividad y evaluación de las Políticas Educativas Nacionales y fomentando la participación del gobierno del Estado para impulsar el desarrollo de la región.

El 1º de octubre de 2019 se inauguran las oficinas de Dirección General del Colegio de Estudios Científicos y Tecnológicos del Estado de Chiapas.

En el ejercicio 2022 se firma el convenio de colaboración para Telebachillerato Comunitario y el 29 de agosto del mismo año se crean dos nuevos planteles de telebachillerato.

b) Principales Cambios en su Estructura

Con la creación del Colegio de Estudios Científicos y Tecnológicos del Estado de Chiapas; también se emitió el reglamento interior de dicho Colegio; el cual muestra la nueva estructura organizacional y las competencias de cada una de sus áreas administrativas. El reglamento interior, fue aprobado mediante Acuerdo Único Extraordinario 02/12 de fecha 03 de diciembre del 2012 y publicado en el Periódico Oficial No. 031 de fecha 08 de mayo de 2013, así mismo la estructura organizacional fue modificada según Acuerdo No. CECyTECH/7.5/03 ORDINARIA/JD/2021 de fecha 12 de Noviembre de 2021.

2.- Panorama Económico y Financiero

La situación económica y financiera del **Colegio de Estudios Científicos y Tecnológicos del Estado de Chiapas** fue aceptable durante el ejercicio; debido a que fueron tomados en cuenta todos los lineamientos y normas emitidos por el Consejo Nacional de Armonización Contable (CONAC), y los recursos ministrados por la Secretaría de Hacienda fueron presupuestados y erogados de manera adecuada tanto presupuestal, contable y financiera.

3.- Organización y Objeto Social

a) Objeto Social

El **Colegio de Estudios Científicos y Tecnológicos del Estado de Chiapas**, como organismo público descentralizado con personalidad jurídica y patrimonio propio, tiene como objeto social impartir e impulsar la educación media superior tecnológica en la entidad, propiciando la mejor calidad y vinculación con las necesidades de desarrollo regional y nacional.

b) Principal Actividad

- Favorecer la permanencia y culminación de la matrícula estudiantil que cursa la educación media superior, mediante la aplicación de programas de profesionalización de los docentes y del personal de apoyo a la educación.
- Trabajar con pertinencia y promover la mejora continua del proceso educativo, mediante estrategias que promuevan el ejercicio eficaz y eficiente del plan de estudios, para que este responda a las necesidades de desarrollo cognitivo y de las expectativas sociales.
- Elevar la calidad del desempeño docente, a partir de las competencias definidas para su función y de la realización de programas de formación, profesionalización y actualización que respondan a las innovaciones curriculares.

c) Ejercicio Fiscal

Ejercicio 2023

d) Régimen Jurídico

El **Colegio de Estudios Científicos y Tecnológicos del Estado de Chiapas**; está registrado ante el Servicio de Administración Tributaria como persona moral con fines no lucrativos, cuya actividad económica es Escuelas de educación media superior pertenecientes al sector público, y sus obligaciones son las siguientes:

- Presentar la declaración y pago provisional mensual de retenciones de impuestos sobre la renta (ISR), y sueldos y salarios.
- Presentar la declaración anual donde se informe sobre las retenciones de los trabajadores que recibieron sueldos y salarios, y trabajadores asimilados a salarios.
- Presentar la declaración anual de Impuesto Sobre la Renta (ISR) donde se informen los pagos y retenciones de servicios profesionales.
- *Presentar la declaración anual de Impuesto Sobre la Renta (ISR) donde se informe sobre las retenciones efectuadas por pagos de rentas de bienes inmuebles.*
- Presentar declaración informativa anual de subsidio al empleo.
- Presentar *la declaración y pago mensual de retenciones de Impuesto al Valor Agregado (IVA).*
- Presentar *la declaración y pago mensual de retenciones ISR RESICO.*

e) Consideraciones Fiscales del Ente

El **Colegio de Estudios Científicos y Tecnológicos del Estado de Chiapas**, se ubica dentro de las personas morales a que se refiere el artículo 79 y 86 de la LISR, pero tiene otras obligaciones como:

- Presentar la declaración y pago provisional de retenciones de ISR por Sueldos y Salarios
- INFONAVIT
- IMSS
- SAR
- 2% Impuesto Sobre Nóminas
- Retención de IVA
- Retención 10% de ISR por Arrendamientos de Inmuebles
- Retención ISR RESICO.
- 2% Impuesto Sobre Nóminas a prestadores de servicios

f) Estructura Organizacional Básica

COLEGIO DE ESTUDIOS CIENTÍFICOS Y TECNOLÓGICOS DEL ESTADO DE CHIAPAS
ORGANIGRAMA GENERAL

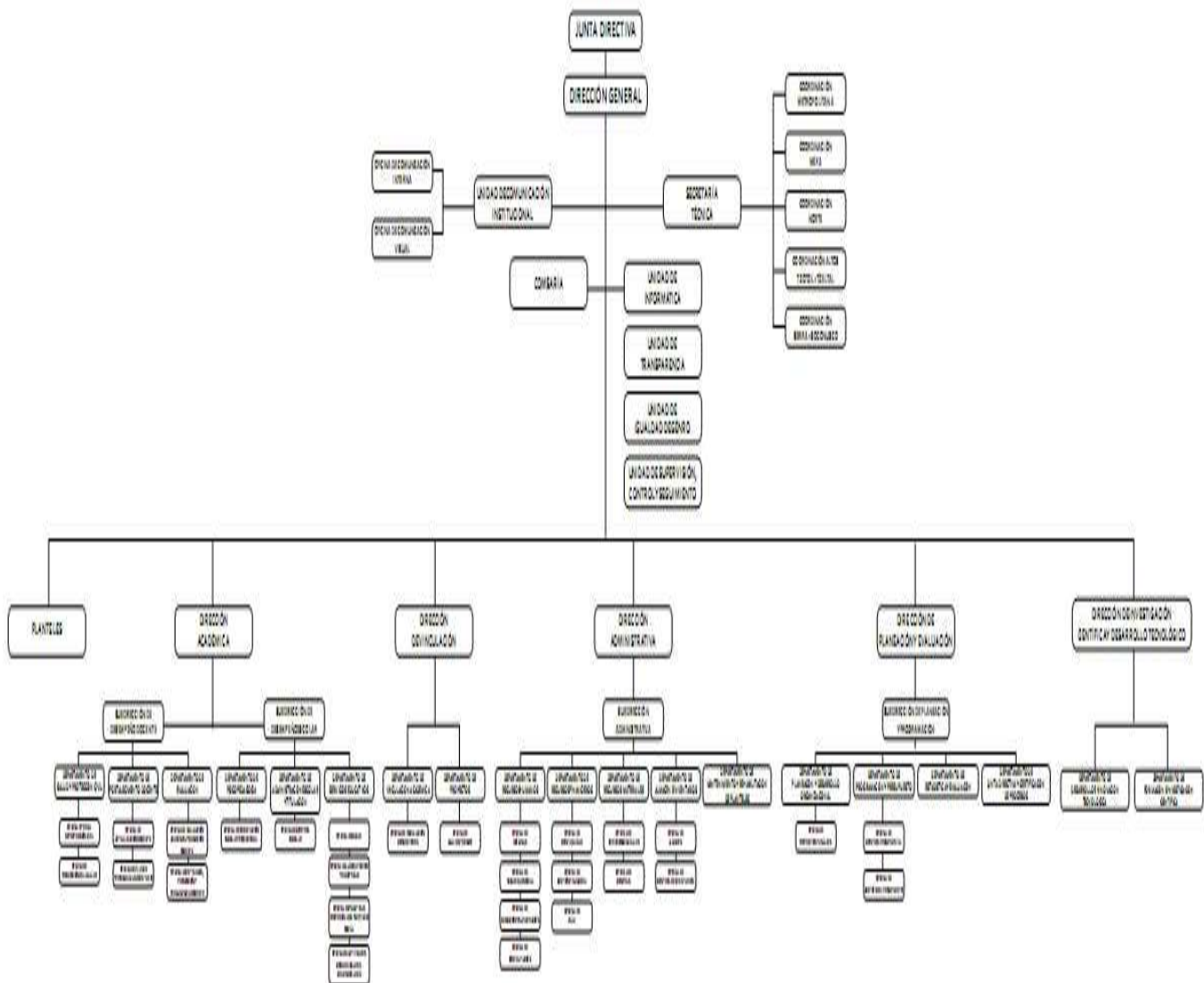

g) Fideicomisos de los cuales es Fideicomitente o Fideicomisario, y Contratos Análogos, incluyendo Mandatos de los cuales es parte

(No Aplica)

4.- Bases de Preparación de los Estados Financieros

Para llevar a cabo la preparación de los Estados Financieros del presente ejercicio se consideró lo siguiente:

a) Si se ha observado la normatividad emitida por el CONAC y las disposiciones legales aplicables.

Se ha observado las disposiciones legales de la Normatividad emitida por el CONAC y la Ley General de Contabilidad Gubernamental (LGCG), siendo congruente con la armonización contable en la emisión de los estados financieros.

b) La normatividad aplicada para el reconocimiento, valuación y revelación de los diferentes rubros de la información financiera, así como las bases de medición utilizadas para la elaboración de los estados financieros; por ejemplo: costo histórico, valor de realización, valor razonable, valor de recuperación o cualquier otro método empleado y los criterios de aplicación de los mismos.

Todas las cuentas que afectan económicamente al **Colegio de Estudios Científicos y Tecnológicos del Estado de Chiapas**, están cuantificados en términos monetarios y se registran al costo histórico. El costo histórico de las operaciones corresponde al monto erogado para su adquisición conforme a la documentación contable original justificativa y comprobatoria.

c) Postulados Básicos de Contabilidad Gubernamental (PBCG).

Las bases de preparación de los estados financieros del **Colegio de Estudios Científicos y Tecnológicos del Estado de Chiapas**, aplican los postulados básicos siguientes:

- 1.- Sustancia Económica
- 2.- Entes Públicos
- 3.- Existencia Permanente
- 4.- Revelación Suficiente
- 5.- Importancia Relativa
- 6.- Registro e Integración Presupuestaria
- 7.- Consolidación de la Información Financiera
- 8.- Devengo Contable
- 9.- Valuación
- 10.- Dualidad Económica
- 11.- Consistencia

d) Normatividad supletoria. En caso de emplear varios grupos de normatividades (normatividades supletorias), deberá realizar la justificación razonable correspondiente, su alineación con los PBCG y a las características cualitativas asociadas descritas en el Marco Conceptual de Contabilidad Gubernamental (MCCG) y sus modificaciones

(No Aplica)

e) Para las Entidades que por primera vez estén implementando la base devengado de acuerdo a la Ley de Contabilidad; deberán revelar las nuevas políticas de reconocimiento, su plan de implementación, revelar los cambios en las políticas, la clasificación y medición de las mismas, así como su impacto en la información financiera, y presentar los últimos estados financieros con la normatividad anteriormente utilizada con las nuevas políticas para fines de comparación en la transición a la base de devengado.

(No Aplica)

5.- Políticas de Contabilidad Significativas

(No Aplica)

6.- Posición en Moneda Extranjera y Protección por Riesgo Cambiario

(No Aplica)

7.- Reporte Analítico del Activo

En las reglas específicas del Registro y Valoración del Patrimonio emitidas por el Consejo Nacional de Armonización Contable, se definió como vida útil de un activo, al periodo durante el que se espera utilizar el activo, además, se menciona que se considerará que un activo tiene una vida útil indefinida cuando, sobre la base de un análisis de todos los factores relevantes, no exista un límite previsible al periodo a lo largo del cual se espera que el activo genere rendimientos económicos o potencial de servicio, o a la utilización en la producción de bienes y servicios públicos. Con base en estas reglas, los activos del **Colegio de Estudios Científicos y Tecnológicos del Estado de Chiapas**, sitúa la valoración de sus bienes tangibles e intangibles aplicando la depreciación y amortización, utilizando el procedimiento establecido por el Consejo Nacional de Armonización Contable (CONAC).

Las principales variaciones que presenta el activo del 1 de enero al 31 de diciembre de 2023, se integra de la siguiente manera:

- a) La variación negativa de \$38,682,838.73 del rubro Efectivo y Equivalentes se debe principalmente a los recursos recibidos y comprobados en el presente ejercicio para la realización de los proyectos educativos.
- b) La variación negativa de \$1,306,065.89 en el rubro de Derechos a Recibir Efectivo o Equivalentes, deriva de los reintegros efectuados en el presente ejercicio, así como la reclasificación efectuada al cierre del presente mes a Deudores a Largo Plazo.
- c) La variación negativa de \$65,977.89 en el rubro de Derechos a Recibir Efectivo o Equivalentes a Largo Plazo, deriva principalmente de la cancelación efectuada por acta de depuración de saldos de acuerdo al Grupo Interno de Trabajo, así como la reclasificación en el presente mes de los deudores con antigüedad mayor a un año.
- d) La variación negativa de \$6,211,376.48 en el rubro de bienes muebles, deriva de la cancelación del contrato con proveedores por los recursos no depositados por el Gobierno Federal en el ejercicio 2022.
- e) La variación negativa de 51,918,644.34 deriva de los cálculos por depreciaciones y amortizaciones correspondientes al ejercicio 2023, utilizando el procedimiento establecido por el Consejo Nacional de Armonización Contable (CONAC).
- f) La variación negativa de \$6,884,802.39 en el rubro de Activos Diferidos deriva principalmente de la cancelación efectuada por acta de depuración de saldos de acuerdo al Grupo Interno de Trabajo.

8.- Fideicomisos, Mandatos y Análogos

De conformidad con el artículo 32 de la Ley General de Contabilidad Gubernamental y al Acuerdo que reforma los Lineamientos que deberán observar los Entes Públicos para Registrar en las Cuentas de Activo los Fideicomisos sin Estructura Orgánica y Contratos Análogos, Incluyendo Mandatos publicados en el Diario Oficial de la Federación el 02 de enero de 2013, al 31 de diciembre de 2023 El **Colegio de Estudios Científicos y Tecnológicos del Estado de Chiapas** no cuenta con fideicomisos.

9.- Reporte de la Recaudación

(No Aplica)

10.- Información sobre la Deuda y el Reporte Analítico de la Deuda

(No Aplica)

11.- Calificaciones Otorgadas

(No Aplica)

12.- Proceso de Mejora

a) Principales Políticas de Control Interno

Manual de Procedimientos: Nos indica los procedimientos que debemos seguir de forma ordenada en el desarrollo de las actividades; evitando duplicidad de esfuerzos.

Ley General de Contabilidad Gubernamental (LGCG): Nos establece los criterios generales que rigen la contabilidad gubernamental y la emisión de información financiera, incluyendo la presupuestaria y programática en forma razonable y transparente.

Normatividad Contable: Tiene por objeto efectuar el registro contable de los recursos públicos y la preparación de informes financieros de forma armonizada, que dan transparencia para la interpretación, evaluación, fiscalización y entrega de informes; regulando las operaciones contables.

Normas Presupuestarias: Nos indica cómo se ejecuta el gasto público, administrándolo con eficiencia, eficacia, economía, transparencia y honradez, para rendir cuentas de los recursos públicos, así mismo contribuir a fortalecer la armonización presupuestaria y contable.

b) Medidas de Desempeño Financiero, Metas y Alcance

A través del proceso de armonización contable, se da un cambio trascendental para atender en tiempo y forma el nuevo esquema de la contabilidad gubernamental, logrando resultados en materia de información financiera, transparencia y rendición de cuentas, así como, mantener la liquidez y solvencia económica.

13.- Información por Segmentos

(No Aplica)

14.- Eventos Posteriores al Cierre

(No Aplica)

15.- Partes Relacionadas

“No existen partes relacionadas que pudieran ejercer influencia significativa sobre la toma de decisiones financieras y operativas”

16.- Responsabilidad sobre la Presentación Razonable de la Información Contable

“Bajo protesta de decir verdad declaramos que los Estados Financieros y sus Notas, son razonablemente correctos y son responsabilidad del emisor”

NOTAS DE DESGLOSE

NOTAS AL ESTADO DE ACTIVIDADES

El Estado de Actividades refleja el resultado entre el saldo total de los ingresos captados y el saldo total de los gastos incurridos por el **Colegio de Estudios Científicos y Tecnológicos del Estado de Chiapas**, cuya diferencia positiva o negativa determina el ahorro o desahorro del 1 de enero al 31 de diciembre de 2023, sin considerar la inversión física en Bienes Muebles e Inmuebles, Infraestructura y Construcciones en Proceso. De esta forma el resultado durante este periodo refleja un desahorro por \$34,619,096.51.

Ingresos y Otros Beneficios

Ingresos de Gestión

Ingresos por Venta de Bienes y Prestación de Servicios

Al 31 de diciembre de 2023, este rubro está integrado por ingresos que obtiene el **Colegio de Estudios Científicos y Tecnológicos del Estado de Chiapas** por cuotas que se cobran en los planteles educativos en relación a cuotas educacionales, credenciales, titulación y otros conceptos, así como los rendimientos bancarios que generan las cuentas donde se manejan los recursos por estos conceptos, los cuales fueron regularizados a través de la Secretaría de Hacienda.

INGRESOS DE GESTIÓN			
(Cifras en Pesos)			
CONCEPTO	NATURALEZA	2023	2022
Ingresos por Venta de Bienes y Prestación de Servicios	Acreeedora	\$ 1,487,701.00	\$ 0.00
	SUMAS	\$ 1,487,701.00	\$ 0.00

Participaciones, Aportaciones, Convenios, Incentivos Derivados de la Colaboración Fiscal, Fondos Distintos de Aportaciones, Transferencias, Asignaciones, Subsidios y Subvenciones, y Pensiones y Jubilaciones

Al 31 de diciembre de 2023, este rubro está integrado por recursos presupuestales radicados a través de transferencias que la Secretaría de Hacienda realiza con base al presupuesto autorizado, para llevar a cabo las actividades del **Colegio de Estudios Científicos y Tecnológicos del Estado de Chiapas**.

PARTICIPACIONES, APORTACIONES, CONVENIOS, INCENTIVOS DERIVADOS DE LA COLABORACIÓN FISCAL, FONDOS DISTINTOS DE APORTACIONES, TRANSFERENCIAS, ASIGNACIONES, SUBSIDIOS Y SUBVENCIONES, Y PENSIONES Y JUBILACIONES			
(Cifras en Pesos)			
CONCEPTO	NATURALEZA	2023	2022
Transferencias, Asignaciones, Subsidios y Subvenciones, y Pensiones y Jubilaciones	Acreeedora	\$ 1,375,240,335.05	\$ 1,302,848,773.93
	SUMAS	\$ 1,375,240,335.05	\$ 1,302,848,773.93

Otros Ingresos y Beneficios

El rubro de Otros Ingresos y Beneficios, corresponden a ingresos obtenidos al 31 de diciembre de 2023, por concepto de diferencias a favor en el pago de impuestos y redondeos.

OTROS INGRESOS Y BENEFICIOS			
(Cifras en Pesos)			
CONCEPTO	NATURALEZA	2023	2022
Otros Ingresos y Beneficios Varios	Acreeedora	\$ 73.01	\$ 51.73
	SUMAS	\$ 73.01	\$ 51.73
TOTAL DE INGRESOS Y OTROS BENEFICIOS		\$ 1,376,728,109.06	\$ 1,302,848,825.66

Gastos y Otras Pérdidas

Gastos de Funcionamiento

Los gastos de funcionamiento lo integran todas las erogaciones realizadas en la operatividad al 31 de diciembre de 2023, principalmente en los capítulos 1000 Servicios Personales, 2000 Materiales y Suministros, y 3000 Servicios Generales.

Del total de los Gastos de Funcionamiento, se explican aquellas que en lo individual representan el 15 % o más, de la totalidad de las mismas, el cual se integra de la siguiente manera: el importe de \$1,258,072,177.10 correspondiente a pagos de sueldos y salarios del personal que labora en el **Colegio de Estudios Científicos y Tecnológicos del Estado de Chiapas**, así como, el importe de \$15,676,496.46 del capítulo 2000 y \$85,670,084.44 del capítulo 3000 Servicios Generales, por concepto de servicios recibidos durante la operatividad, al 31 de diciembre de 2023.

GASTOS DE FUNCIONAMIENTO		
(Cifras en Pesos)		
CONCEPTO	2023	2022
Servicios Personales	\$ 1,258,072,177.10	0.00
Materiales y Suministros	15,676,496.46	0.00
Servicios Generales	85,670,084.44	11,033,147.18
SUMAS	\$ 1,359,418,758.00	\$ 11,033,147.18

Transferencias, Asignaciones, Subsidios y Otras Ayudas

Las Transferencias, Asignaciones, Subsidios y Otras Ayudas, que en lo individual representan el 15 % o más del total del rubro, \$9,800.00 por concepto de ayudas sociales entregadas a los alumnos, realizadas en la operatividad al 31 de diciembre de 2023.

TRANSFERENCIAS, ASIGNACIONES, SUBSIDIOS Y OTRAS AYUDAS		
(Cifras en Pesos)		
CONCEPTO	2023	2022
Transferencias Internas y Asignaciones al Sector Público	0.00	1,279,344,227.58
Ayudas Sociales	9,800.00	0.00
SUMAS	\$ 9,800.00	\$ 1,279,344,227.58

Otros Gastos y Pérdidas Extraordinarias

Dentro de este rubro se explican aquellas que en lo individual representan el 15 % o más, de la totalidad de las mismas. Otros Gastos el importe de \$51,918,644.34 corresponde a las Depreciaciones y Amortizaciones registradas en el mes de diciembre 2023, utilizando el procedimiento establecido por el Consejo Nacional de Armonización Contable (CONAC).

OTROS GASTOS Y PÉRDIDAS EXTRAORDINARIAS		
(Cifras en Pesos)		
CONCEPTO	2023	2022
Estimaciones, Depreciaciones, Deterioros, Obsolescencia y Amortizaciones	51,918,644.34	59,477,152.82
Otros Gastos	3.23	3,153,054.88
SUMAS	\$ 51,918,647.57	\$ 62,630,207.70
TOTAL DE GASTOS Y OTRAS PÉRDIDAS	\$ 1,411,347,205.57	\$ 1,353,007,582.46

NOTAS AL ESTADO DE SITUACIÓN FINANCIERA

El Estado de Situación Financiera muestra la posición financiera del **Colegio de Estudios Científicos y Tecnológicos del Estado de Chiapas**, valuados y elaborados de acuerdo con los Postulados Básicos de Contabilidad Gubernamental, Normas y Metodología para la Emisión de Información Financiera y Estructura de los Estados Financieros del Ente Público y Característica de sus Notas, emitidos por el Consejo Nacional de Armonización Contable (CONAC), el cual refleja los bienes y derechos que se clasifican en rubros de acuerdo a su disponibilidad de liquidez al igual que sus obligaciones o compromisos, agrupándolas con relación a su exigibilidad.

ACTIVO

El activo se compone de los fondos, valores, derechos y bienes cuantificados en términos monetarios, los cuales dispone el **Colegio de Estudios Científicos y Tecnológicos del Estado de Chiapas**, para la operatividad y la prestación de servicios públicos, éste se integra como sigue:

Circulante
Efectivo y Equivalentes

El rubro de efectivo y equivalentes al 31 de diciembre de 2023, asciende a \$102,468,243.88, el cual representa el 99.9 % del total de activo circulante, se integra por la disponibilidad financiera para cubrir los compromisos de pagos a los diferentes proveedores, así como, pagos de impuestos y otras contribuciones; así también, para cubrir gastos menores y emergentes, mismos que se encuentran pendientes de ser reintegrados. También, se encuentran los depósitos otorgados a terceros por el servicio de arrendamiento de edificios para el funcionamiento de oficinas centrales.

EFFECTIVO Y EQUIVALENTES		
(Cifras en Pesos)		
CONCEPTO	2023	2022
Bancos/Dependencias y Otros	\$ 99,485,420.41	\$ 118,327,418.38
Inversiones Temporales (Hasta 3 meses)	2,457,075.95	2,450,183.83
Fondos con Afectación Específica	313,428.84	20,124,061.72
Depósitos de Fondos de Terceros en Garantía y/o Administración	212,318.68	249,418.68
SUMAS	\$ 102,468,243.88	\$ 141,151,082.61

FONDOS CON AFECTACIÓN ESPECÍFICA	2023	2022
Fondo General de Participaciones	\$ 0.00	\$ 201,039.72
Fondo de Fiscalización y Recaudación	(0.12)	146,837.00
Ingresos Propios	313,428.96	0.00
Otros Subsidios	0.00	19,776,185.00
SUMAS	\$ 313,428.84	\$ 20,124,061.72

Derechos a Recibir Efectivo o Equivalentes

Este rubro del activo asciende a \$72,207.82, el cual representa el 0.1 % del total del activo circulante, corresponde del 1 de enero al 31 de diciembre de 2023; se integra por los gastos a comprobar pendientes de recuperar, así como viáticos a servidores públicos.

DERECHOS A RECIBIR EFECTIVO O EQUIVALENTES			
(Cifras en Pesos)			
CONCEPTO	VENCIMIENTO (DÍAS)	2023	2022
Cuentas por Cobrar a Corto Plazo	≤ 365	\$ 7,998.92	\$ 4,999.71
Deudores Diversos por Cobrar a Corto Plazo	≤ 365	64,208.90	1,373,274.00
SUMAS		\$ 72,207.82	\$ 1,378,273.71

CUENTAS POR COBRAR A CORTO PLAZO	VENCIMIENTO (DÍAS)	2023	2022
Otras Cuentas por Cobrar	≤ 365	\$ 7,998.92	\$ 4,999.71
SUMAS		\$ 7,998.92	\$ 4,999.71

DEUDORES DIVERSOS POR COBRAR A CORTO PLAZO	VENCIMIENTO (DÍAS)	2023	2022
Gastos a Comprobar	≤ 365	\$ 64,208.90	\$ 1,373,274.00
SUMAS		\$ 64,208.90	\$ 1,373,274.00

No Circulante

Derechos a Recibir Efectivo o Equivalentes a Largo Plazo

Este rubro del activo asciende a \$215,531.89, el cual representa el 0.1 % del total del activo no circulante, corresponde a ejercicios anteriores. Se integra por los cargos bancarios que se encuentran en trámite de recuperación ante las Instituciones Bancarias, gastos por comprobar pendientes de recuperar. Derivado de lo anterior, se están realizando las gestiones necesarias ante la Secretaría de Hacienda para su comprobación y/o regularización.

DERECHOS A RECIBIR EFECTIVO O EQUIVALENTES A LARGO PLAZO

(Cifras en Pesos)

CONCEPTO	VENCIMIENTO (DÍAS)	2023	2022
Deudores Diversos a Largo Plazo	> 365	\$ 215,531.89	\$ 281,509.78
SUMAS		\$ 215,531.89	\$ 281,509.78

CONCEPTO	VENCIMIENTO (DÍAS)	2023	2022
Deudores Diversos a Largo Plazo			
Gastos a Comprobar	> 365	\$ 215,430.10	\$ 11,855.87
Deudores Sujetos a Resolución Judicial	> 365	0.00	236,129.86
Fondo Fijo	> 365	0.00	7,500.00
Cargos Bancarios por Aclarar	> 365	101.79	26,024.05
SUMAS		\$ 215,531.89	\$ 281,509.78

Bienes Inmuebles, Infraestructura y Construcciones en Proceso

Este rubro representa los bienes inmuebles que son propiedad del Colegio de Estudios Científicos y Tecnológicos del Estado de Chiapas, como son: Terrenos, Edificios no Habitacionales y Aulas Prefabricadas, los cuales fueron

adquiridos con recursos presupuestales, así como, algunos fueron obtenidos mediante transferencias de otros organismos y se encuentran ubicados en los diferentes planteles de esta Institución Educativa.

Al 31 de diciembre de 2023, este rubro asciende a \$ 486,222,402.92, que representa el 110.6 % del activo no circulante.

BIENES INMUEBLES (Cifras en Pesos)		
CONCEPTO	2023	2022
Terrenos	\$ 28,652,140.45	\$ 28,652,140.45
Edificios no Habitacionales	230,810,960.90	230,810,960.90
Otros Bienes Inmuebles	226,759,301.57	226,759,301.57
SUMAS	\$ 486,222,402.92	\$ 486,222,402.92

Bienes Muebles

Este rubro representa los bienes muebles que son propiedad del **Colegio de Estudios Científicos y Tecnológicos del Estado de Chiapas**, como son: Mobiliario y Equipo de Administración, Mobiliario y Equipo Educativo y Recreativo, Equipo e Instrumental Médico y de Laboratorio, Vehículos y Equipo de Transporte, Maquinaria, Otros Equipos y Herramientas y Colecciones, Obras de Arte y Objetos Valiosos que aún se encuentran en buenas condiciones y que son básicos para la operatividad del mismo; los cuales fueron adquiridos con recursos presupuestales, así como, donaciones del comité de padres de familia de los diferentes planteles educativos, en el periodo que se informa, así como, en ejercicios anteriores.

Al 31 de diciembre de 2023, este rubro asciende a \$ 326,997,070.55, que representa el 74.4 % del activo no circulante.

BIENES MUEBLES (Cifras en Pesos)		
CONCEPTO	2023	2022
Mobiliario y Equipo de Administración	\$ 78,034,535.86	\$ 78,946,295.86
Mobiliario y Equipo Educativo y Recreativo	80,744,872.23	86,044,488.71
Equipo e Instrumental Médico y de Laboratorio	68,106,109.49	68,106,109.49
Vehículos y Equipo de Transporte	21,274,253.47	21,274,253.47
Maquinaria, Otros Equipos y Herramientas	78,834,525.70	78,834,525.70
Colecciones, Obras de Arte y Objetos Valiosos	2,773.80	2,773.80
SUMAS	\$ 326,997,070.55	\$ 333,208,447.03

Activos Intangibles

Este rubro representa los activos intangibles que son propiedad del **Colegio de Estudios Científicos y Tecnológicos del Estado de Chiapas**, como son: dos Software de Control Escolar del Cecytech via WEB, que

aún se encuentran en buenas condiciones y que son básicos para la operatividad del mismo; los cuales fueron adquiridos con recursos presupuestales, en ejercicios anteriores.

Al 31 de diciembre de 2023, este rubro asciende a \$ 216,720.00, que representa el 0.1 % del activo no circulante.

ACTIVOS INTANGIBLES			
(Cifras en Pesos)			
CONCEPTO	NATURALEZA	2023	2022
Software	Deudora	\$ 216,720.00	\$ 216,720.00
	SUMAS	\$ 216,720.00	\$ 216,720.00

Depreciación, Deterioro y Amortización Acumulada de Bienes

Este rubro representa la depreciación y amortización aplicada a los bienes tangibles e intangibles que son propiedad del **Colegio de Estudios Científicos y Tecnológicos del Estado de Chiapas**, utilizando el procedimiento establecido por el Consejo Nacional de Armonización Contable (CONAC), aplicados en el ejercicio 2023.

Al periodo que se informa, este rubro presenta una cifra negativa de \$374,810.352.80 el cual refleja una disminución del 85.3 % del activo no circulante.

DEPRECIACIÓN, DETERIORO Y AMORTIZACIÓN ACUMULADA DE BIENES		
(Cifras en Pesos)		
CONCEPTO	2023	2022
Depreciación Acumulada de Bienes Inmuebles	\$(123,121,911.63)	\$(108,537,714.89)
Depreciación Acumulada de Bienes Muebles	(251,479,493.17)	(214,156,703.57)
Amortización Acumulada de Activos Intangibles	(208,948.00)	(197,290.00)
SUMAS	\$ (374,810,352.80)	\$ (322,891,708.46)

DEPRECIACIÓN ACUMULADA DE BIENES INMUEBLES	MONTO DEL BIEN	DEPRECIACIÓN DEL EJERCICIO	DEPRECIACIÓN ACUMULADA	TASA APLICADA
Edificios no Habitacionales	\$230,810,960.90	\$(7,101,139.77)	\$ (85,706,626.84)	3.3 %
Otros Bienes Inmuebles	226,759,301.57	(7,483,056.97)	(37,415,284.79)	3.3 %
SUMAS	\$457,570,262.47	\$(14,584,196.74)	\$ (123,121,911.63)	

DEPRECIACIÓN ACUMULADA DE BIENES MUEBLES	MONTO DEL BIEN	DEPRECIACIÓN DEL EJERCICIO	DEPRECIACIÓN ACUMULADA	TASA APLICADA
Mobiliario y Equipo de Administración	\$ 78,034,535.86	\$(4,651,289.55)	\$ (62,928,069.15)	10 y 33.3 %
Mobiliario y Equipo Educativo y Recreativo	80,744,872.23	(10,620,046.93)	(68,773,807.83)	20 y 33.3 %
Equipo e Instrumental Médico y de Laboratorio	68,106,109.49	(11,494,932.78)	(56,631,566.02)	20 %
Vehículos y Equipo de Transporte	21,274,253.47	(2,531,080.00)	(14,580,390.13)	20 %
Maquinaria, Otros Equipos y Herramientas	78,834,525.70	(8,025,440.34)	(48,565,660.04)	10 %
SUMAS	\$ 333,205,673.23	\$(37,322,789.60)	\$ (251,479,493.17)	

AMORTIZACIÓN ACUMULADA DE ACTIVOS INTANGIBLES	MONTO DEL BIEN	AMORTIZACIÓN DEL EJERCICIO	AMORTIZACIÓN ACUMULADA	TASA APLICADA
Software	\$ 216,720.00	\$(11,658.00)	\$ (208,948.00)	15 %
SUMAS	\$ 216,720.00	\$(11,658.00)	\$ (208,948.00)	

Otros Activos no Circulantes

Al 31 de diciembre de 2023, este rubro refleja un monto de \$ 598,848.00 por Bienes en Comodato tales como Vehículos y Equipo de Transporte el cual representa el 0.1 % del total del activo no circulante, contratos de comodato firmados con la Secretaría de Gobernación y con la Secretaría de Educación.

OTROS ACTIVOS NO CIRCULANTES		
(Cifras en Pesos)		
CONCEPTO	2023	2022
Bienes en Comodato	\$ 598,848.00	\$ 598,848.00
SUMAS	\$ 598,848.00	\$ 598,848.00

OTROS ACTIVOS NO CIRCULANTES	NATURALEZA	2023	2022
Bienes en Comodato			
Toyota Hilux 4X2 M-2016 Serie MROEX8DD5G0164966 y No. de Inventario 60600160011 (Secretaría de Gobernación)	Deudora	\$ 299,424.00	\$ 299,424.00
Toyota Hilux 4X2 M-2016 Serie MROEX8DD8G0165108 y No. de Inventario 60600160007 (Secretaría de Educación)	Deudora	299,424.00	299,424.00
SUMAS		\$ 598,848.00	\$ 598,848.00

PASIVO

Es el conjunto de cuentas que permite el registro de las obligaciones contraídas por el **Colegio de Estudios Científicos y Tecnológicos del Estado de Chiapas**, para el desarrollo de sus funciones y la prestación de los servicios públicos. Al 31 de diciembre de 2023, los estados financieros reflejan principalmente pasivo circulante o corto plazo, es decir, aquellas obligaciones en que la exigibilidad de pago es menor a un año, así también, pasivo no circulante o a largo plazo que representa las obligaciones con vencimiento posterior a un año.

Circulante

Cuentas por Pagar a Corto Plazo

Al 31 de diciembre de 2023, este rubro asciende a \$ 73,656,083.91, el cual representa el 99.4 % del total del pasivo circulante, se integra principalmente por las prestaciones salariales como son: sueldos, prima vacacional, prima dominical, y aguinaldo devengado no pagado del periodo que se informa, y de ejercicios anteriores, así como, por las aportaciones patronales al IMSS, INFONAVIT y 2 % del Impuesto Sobre Nóminas. Así mismo, por los compromisos contraídos por la adquisición de bienes de consumo e inventariables, y por la contratación de servicios con proveedores, necesarios para el funcionamiento del ente público, las cuales se encuentran pendiente de pago.

Además, se integra por las retenciones y contribuciones a favor de terceros como son: ISSS, 10 % del I.S.R. por Arrendamiento y Honorarios, así como el 2 % del Impuesto sobre Nóminas a prestadores de servicios, y otras retenciones a terceros, los cuales se encuentran pendientes de enterar.

También, se encuentran registrados los rendimientos bancarios, y los anticipos de ministraciones, mismas que se encuentran pendientes de regularizar, para ello se está llevando a cabo las gestiones correspondientes ante la Secretaría de Hacienda para dicha regularización.

CUENTAS POR PAGAR A CORTO PLAZO			
(Cifras en Pesos)			
CONCEPTO	VENCIMIENTO (DÍAS)	2023	2022
Servicios Personales por Pagar a Corto Plazo	≤ 365	\$ 9,587,414.07	\$ 33,629,795.46
Proveedores por Pagar a Corto Plazo	≤ 365	7,922,144.01	0.00
Transferencias Otorgadas por Pagar a Corto Plazo	≤ 365	29,319.60	58,880,029.66
Retenciones y Contribuciones por Pagar a Corto Plazo	≤ 365	52,142,636.57	35,512,751.95
Otras Cuentas por Pagar a Corto Plazo	≤ 365	3,974,569.66	358,638.11
	SUMAS	\$ 73,656,083.91	\$ 128,381,215.18

Otros Pasivos a Corto Plazo

Al 31 de diciembre de 2023, este rubro asciende a \$431,728.33, el cual representa el 0.6 % del total del pasivo circulante, se integra principalmente por los rendimientos financieros de las cuentas bancarias con recursos

federales y por los ingresos recuperados por diferentes conceptos en cada uno de los planteles educativos del Colegio.

OTROS PASIVOS A CORTO PLAZO			
(Cifras en Pesos)			
CONCEPTO	VENCIMIENTO (DÍAS)	2023	2022
Ingresos por Clasificar	≤ 365	\$ 389,502.18	\$ 356,047.41
Otros Pasivos Circulantes	≤ 365	42,226.15	573,820.62
	SUMAS	\$ 431,728.33	\$ 929,868.03

INGRESOS POR CLASIFICAR	VENCIMIENTO (DÍAS)	2023	2022
Ingresos Propios	≤ 365	\$ 388,995.89	\$ 355,749.90
Rendimientos Bancarios	≤ 365	506.29	297.51
	SUMAS	\$ 389,502.18	\$ 356,047.41

OTROS PASIVOS CIRCULANTES	VENCIMIENTO (DÍAS)	2023	2022
Rendimientos Bancarios	≤ 365	42,226.15	\$ 52,120.84
Abonos Bancarios por Aclarar	≤ 365	0.00	521,699.78
	SUMAS	\$ 42,226.15	\$ 573,820.62

No Circulante

Cuentas por Pagar a Largo Plazo

Este rubro asciende a \$ 37,569.78 que representa el 0.8 % del total del pasivo no circulante y refleja el registro de los compromisos contraídos a largo plazo, por la adquisición de bienes de consumo e inventariables, por la contratación de servicios con proveedores, y por otras deudas comerciales, las cuales se encuentran pendientes de liquidar al 31 de diciembre de 2023.

CUENTAS POR PAGAR A LARGO PLAZO			
(Cifras en Pesos)			
CONCEPTO	VENCIMIENTO (DÍAS)	2023	2022
Proveedores por Pagar a Largo Plazo	> 365	\$ 37,569.78	\$ 169,024.78
	SUMAS	\$ 37,569.78	\$ 169,024.78

Pasivos Diferidos a Largo Plazo

Al 31 de diciembre de 2023, este rubro asciende a \$ 4,698,106.47 y representa el 97.4 % del total del pasivo no circulante y refleja el registro de los compromisos contraídos a largo plazo, por las retenciones y contribuciones a favor de terceros como son: Pensiones Alimenticias, Cuotas Sindicales y Subsidios IMSS, necesarios para el funcionamiento del organismo, las cuales se encuentran pendiente de pago.

PASIVOS DIFERIDOS A LARGO PLAZO			
(Cifras en Pesos)			
CONCEPTO	VENCIMIENTO (DÍAS)	2023	2022
Otros Pasivos Diferidos a Largo Plazo	> 365	\$ 4,698,106.47	\$ 3,392,330.97
	SUMAS	\$ 4,698,106.47	\$ 3,392,330.97

OTROS PASIVOS DIFERIDOS A LARGO PLAZO	VENCIMIENTO (DÍAS)	2023	2022
Otros Pasivos a Largo Plazo	≤ 365	\$ 41,044.08	\$ 39,971.14
Retenciones y Contribuciones por Pagar a Largo Plazo	≤ 365	572,882.29	81,762.64
Servicios Personales Por Pagar a Largo Plazo	≤ 365	1,482,350.53	1,549,345.33
Otras Cuentas por Pagar a Largo Plazo	≤ 365	2,601,829.57	1,721,251.86
	SUMAS	\$ 4,698,106.47	\$ 3,392,330.97

Fondos y Bienes de Terceros en Garantía y/o Administración a Largo Plazo

Al 31 de diciembre de 2023, este rubro asciende a \$ 87,122.57 y representa el 1.8 % del total del pasivo no circulante y corresponde principalmente a las obligaciones con recursos ajenos, correspondiente al periodo que se informa, así como, de ejercicios anteriores.

FONDOS Y BIENES DE TERCEROS EN GARANTÍA y/o ADMINISTRACIÓN A LARGO PLAZO			
(Cifras en Pesos)			
CONCEPTO	NATURALEZA	2023	2022
Fondos en Administración a Largo Plazo	Acreedora	\$ 87,122.57	\$ 86,928.46
	SUMAS	\$ 87,122.57	\$ 86,928.46

FONDOS EN ADMINISTRACIÓN A LARGO PLAZO	NATURALEZA	2023	2022
Recursos Ajenos:			
Donativos Covid	Acreedora	\$ 87,122.57	\$ 86,928.46
	SUMAS	\$ 87,122.57	\$ 86,928.46

NOTAS AL ESTADO DE VARIACIÓN EN LA HACIENDA PÚBLICA

La Hacienda Pública representa el importe de los bienes y derechos que son propiedad del **Colegio de Estudios Científicos y Tecnológicos del Estado de Chiapas**, dicho importe es modificado principalmente por el resultado negativo obtenido al 31 de diciembre de 2023, el cual asciende a \$ 34,619,096.51

El Estado de Variación en la Hacienda Pública muestra las modificaciones o cambios realizados en la Hacienda Pública, dichas variaciones representan las adquisiciones de bienes muebles e inmuebles consideradas como inversión, de la misma manera, es afectado por el resultado derivado del registro de operaciones de ejercicios anteriores por reintegros, depuración contable, regularización de saldos y donaciones; a la fecha que se informa, la Hacienda Pública refleja un saldo de \$ 463,070,061.20.

Así también, es modificado por el aumento o disminución al patrimonio, derivado del registro de movimientos realizados durante el periodo que se informa. A la fecha que se informa la modificación neta negativa al patrimonio es de \$ 51,020,949.36.

HACIENDA PÚBLICA/PATRIMONIO		
(Cifras en Pesos)		
CONCEPTO	2023	2022
Patrimonio Contribuido	\$ 24,812,890.61	\$ 24,812,890.61
Patrimonio Generado	438,257,170.59	489,278,119.95
SUMAS	\$ 463,070,061.20	\$ 514,091,010.56

Patrimonio Contribuido

Donaciones de Capital

El importe de \$ 24,812,890.61 corresponde principalmente a los bienes muebles e inmuebles recibidos en donación de impresoras, pizarrones, proyectores y aires acondicionados entre otros, por el Comité de Construcción de Escuelas y Comité de Padres de Familia de los Planteles Educativos en diversos ejercicios fiscales, donación de terreno por parte del Ejido Carmen Zacatal, Jitotol, así como donaciones de terrenos por parte del Ayuntamiento de Simojovel y del Gobierno Municipal de Tuxtla Gutiérrez.

PATRIMONIO CONTRIBUIDO	NATURALEZA	2023	2022
Donaciones de Capital	Acreedora	\$ 24,812,890.61	\$ 24,812,890.61
	SUMAS	\$ 24,812,890.61	\$ 24,812,890.61

Patrimonio Generado

Resultados del Ejercicio (Ahorro/Desahorro)

El resultado negativo obtenido al periodo que se informa asciende a \$ 34,619,096.51 y representa las adquisiciones de bienes muebles e inmuebles consideradas como inversión, así como, la disponibilidad financiera para cubrir gastos de operación y/o inversión.

PATRIMONIO GENERADO	PROCEDENCIA	2023	2022
Resultados del Ejercicio (Ahorro/Desahorro)	Ingresos y Otros Beneficios menos Gastos y Otras Pérdidas	\$ (34,619,096.51)	\$ (50,158,756.80)
	SUMAS	\$ (34,619,096.51)	\$ (50,158,756.80)

Resultados de Ejercicios Anteriores

Este rubro se integra principalmente por saldos de años anteriores, así como, por el traspaso del resultado del ejercicio anterior, efectuado al inicio del presente ejercicio; también se incluyen, aquellos movimientos realizados en el periodo que se informa por concepto de: bajas de activos por encontrarse defectuosos e inservibles, y por actas circunstanciadas de hechos, así como, transferencias de bienes muebles e inmuebles de otras dependencias o entes públicos, reintegros de años anteriores y depuración de saldos.

PATRIMONIO GENERADO	PROCEDENCIA	2023	2022
Resultados de Ejercicios Anteriores	Traspaso de Saldos, Transferencias, Bajas de Bienes, Reintegros, y Depuración Contable.	\$ 435,110,398.75	\$ 501,677,900.52
	SUMAS	\$ 435,110,398.75	\$ 501,677,900.52

Revalúos

Este rubro se integra por el registro del avalúo a los planteles 05 San Juan Cancuc, 15 Chicomuselo, 24 Benemérito de las Américas y 31 La Independencia.

PATRIMONIO GENERADO	PROCEDENCIA	2023	2022
Revalúo de Bienes Inmuebles	Dictamen emitido por el perito valuador.	\$ 35,308,792.40	\$ 35,308,792.40
	SUMAS	\$ 35,308,792.40	\$ 35,308,792.40

Reservas

Este rubro corresponde a la de Seguridad Social que es creada por aportaciones voluntarias al Sistema de Ahorro para el Retiro de los Trabajadores.

PATRIMONIO GENERADO	PROCEDENCIA	2023	2022
Reserva de Patrimonio	Aportaciones Voluntarias al Sistema de Ahorro para el Retiro de los Trabajadores.	\$ 2,457,075.95	\$ 2,450,183.83
	SUMAS	\$ 2,457,075.95	\$ 2,450,183.83

NOTAS AL ESTADO DE FLUJOS DE EFECTIVO

El Estado de Flujos de Efectivo, muestra los flujos de efectivo del **Colegio de Estudios Científicos y Tecnológicos del Estado de Chiapas**, conformado por los elementos básicos: origen y aplicación de los recursos.

Flujo de Efectivo de las Actividades de Operación

Durante el periodo que se informa, los orígenes de actividades de operación cobrados fueron por la cantidad de \$1,376,728,109.06. Las aplicaciones de actividades de operación pagadas por el periodo comprendido del 1 de enero al 31 de diciembre de 2023, asciende a \$1,411,347,205.57, el cual refleja un flujo neto negativo por actividades de operación por un importe de \$ 34,619,096.51.

Flujo de Efectivo de las Actividades de Inversión

Durante el periodo que se informa, los orígenes de actividades de inversión cobrados fueron por la cantidad de \$116,555,515.12. Las aplicaciones de actividades de inversión pagadas por el periodo comprendido del 1 de enero al 31 de diciembre de 2023, asciende a \$66,570,500.98, el cual refleja un flujo neto positivo por actividades de inversión por un importe de \$ 49,985,014.14.

Flujo de Efectivo de las Actividades de Financiamiento

Durante el periodo que se informa, los orígenes de actividades de financiamiento cobrados fueron por la cantidad de \$ 29,507,384.56. Las aplicaciones de actividades de financiamiento pagadas por el periodo comprendido del 1 de enero al 31 de diciembre de 2023, asciende a \$ 83,556,140.92, el cual refleja un flujo neto negativo por actividades de financiamiento por un importe de \$54,048,756.36.

Incremento/Disminución Neta en el Efectivo y Equivalentes al Efectivo

La disminución neta en el efectivo y equivalentes al 31 de diciembre de 2023 tiene un saldo de \$ 38,682,838.73.

Efectivo y Equivalentes al Efectivo al Final del Ejercicio

Las cifras del efectivo y equivalentes al efectivo, al final del ejercicio que figuran en la última parte del Estado de Flujos de Efectivo, es el siguiente:

EFFECTIVO Y EQUIVALENTES AL EFFECTIVO AL FINAL DEL EJERCICIO

(Cifras en Pesos)

CONCEPTO	2023	2022
Efectivo y Equivalentes al Efectivo al Final del Ejercicio	\$ 102,468,243.88	\$ 141,151,082.61

Efectivo y Equivalentes

El análisis de los saldos inicial y final del efectivo y equivalentes al efectivo, al final del ejercicio del estado de flujos de efectivo, respecto a la composición del rubro de efectivo y equivalentes es como sigue:

EFFECTIVO Y EQUIVALENTES

(Cifras en Pesos)

CONCEPTO	2023	2022
Bancos/Dependencias y Otros	\$ 99,485,420.41	\$ 118,327,418.38
Inversiones Temporales (hasta 3 meses)	2,457,075.95	2,450,183.83
Fondos con Afectación Específica	313,428.84	20,124,061.72
Depósitos de Fondos de Terceros en Garantía y/o Administración	212,318.68	249,418.68
TOTAL	\$ 102,468,243.88	\$ 141,151,082.61

Adquisiciones de las Actividades de Inversión efectivamente pagadas

al 31 de diciembre de 2023, se realizaron adquisiciones de las Actividades de Inversión efectivamente pagadas, respecto del apartado de aplicación, mismas que a continuación de describen:

ADQUISICIONES DE ACTIVIDADES DE INVERSIÓN EFECTIVAMENTE PAGADAS

(Cifras en Pesos)

CONCEPTO	2023	2022
Bienes Inmuebles, Infraestructura y Construcciones en Proceso	\$ 0.00	\$ 15,624,907.36
Edificios No Habitacionales	0.00	15,624,907.36
Bienes Muebles	0.00	6,211,376.48
Mobiliario y Equipo de Administración	0.00	911,760.00
Mobiliario y Equipo Educativo y Recreativo	0.00	5,299,616.48
Otras Inversiones	66,570,500.98	1,940,965.04
TOTAL	\$ 66,570,500.98	\$ 23,777,248.88

Conciliación de Flujos de Efectivo Netos

A continuación, se presenta la Conciliación de los Flujos de Efectivo Netos de las Actividades de Operación y

saldos de Resultados del Ejercicio (Ahorro/Desahorro):

CONCILIACIÓN DE FLUJOS DE EFECTIVO NETOS		
(Cifras en Pesos)		
CONCEPTO	2023	2022
Resultados del Ejercicio Ahorro/Desahorro	\$ (34,619,096.51)	\$ (50,158,756.80)
Movimientos de partidas (o rubros) que no afectan al efectivo		
Otros Gastos Varios	0.00	0.00
Flujos de Efectivo Netos de las Actividades de Operación	\$ (34,619,096.51)	\$ (50,158,756.80)

CONCILIACIÓN ENTRE LOS INGRESOS PRESUPUESTARIOS Y CONTABLES, ASÍ COMO ENTRE LOS EGRESOS PRESUPUESTARIOS Y LOS GASTOS CONTABLES

De conformidad a lo dispuesto por el “Acuerdo por el que se emite el formato de conciliación entre los ingresos presupuestarios y contables, así como entre los egresos presupuestarios y los gastos contables” y sus modificaciones, dictado por el Consejo Nacional de Armonización Contable, a continuación, se presenta la conciliación contable-presupuestaria, correspondiente del 1 de enero al 31 de diciembre de 2023:

COLEGIO DE ESTUDIOS CIENTIFICOS Y TECNOLOGICOS DEL ESTADO DE CHIAPAS	
CONCILIACIÓN ENTRE LOS INGRESOS PRESUPUESTARIOS Y CONTABLES	
DEL 1 DE ENERO AL 31 DE DICIEMBRE DE 2023	
(Cifras en Pesos)	
CONCEPTO	2023
1.Total de Ingresos Presupuestarios	\$ 1,376,728,036.05
2. Más Ingresos Contables No Presupuestarios	73.01
2.1 Ingresos Financieros	0.00
2.2 Incremento por Variación de Inventarios	0.00
2.3 Disminución del Exceso de Estimaciones por Pérdida o Deterioro u Obsolescencia	0.00
2.4 Disminución del Exceso de Provisiones	0.00
2.5 Otros Ingresos y Beneficios Varios	73.01
2.6 Otros Ingresos Contables No Presupuestarios	0.00
3. Menos Ingresos Presupuestarios No Contables	0.00
3.1 Aprovechamientos Patrimoniales	0.00
3.2 Ingresos Derivados de Financiamientos	0.00
3.3 Otros Ingresos Presupuestarios No Contables	0.00
4. Total de Ingresos Contables	\$1,376,728,109.06

COLEGIO DE ESTUDIOS CIENTIFICOS Y TECNOLOGICOS DEL ESTADO DE CHIAPAS
CONCILIACIÓN ENTRE LOS EGRESOS PRESUPUESTARIOS Y LOS GASTOS CONTABLES
DEL 1 DE ENERO AL 31 DE DICIEMBRE DE 2023
(Cifras en Pesos)

CONCEPTO	2023
1. Total de Egresos Presupuestarios	\$ 1,359,428,558.00
2. Menos Egresos Presupuestarios No Contables	0.00
2.1 Materias Primas y Materiales de Producción y Comercialización	0.00
2.2 Materiales y Suministros	0.00
2.3 Mobiliario y Equipo de Administración	0.00
2.4 Mobiliario y Equipo Educativo y Recreativo	0.00
2.5 Equipo e Instrumental Médico y de Laboratorio	0.00
2.6 Vehículos y Equipo de Transporte	0.00
2.7 Equipo de Defensa y Seguridad	0.00
2.8 Maquinaria, Otros Equipos y Herramientas	0.00
2.9 Activos Biológicos	0.00
2.10 Bienes Inmuebles	0.00
2.11 Activos Intangibles	0.00
2.12 Obra Pública en Bienes de Dominio Público	0.00
2.13 Obra Pública en Bienes Propios	0.00
2.14 Acciones y Participaciones de Capital	0.00
2.15 Compra de Títulos y Valores	0.00
2.16 Concesión de Préstamos	0.00
2.17 Inversiones en Fideicomisos, Mandatos y Otros Análogos	0.00
2.18 Provisiones para Contingencias y Otras Erogaciones Especiales	0.00
2.19 Amortización de la Deuda Pública	0.00
2.20 Adeudos de Ejercicios Fiscales Anteriores (ADEFAS)	0.00
2.21 Otros Egresos Presupuestarios No Contables	0.00
3. Más Gastos Contables No Presupuestarios	51,918,647.57
3.1 Estimaciones, Depreciaciones, Deterioros, Obsolescencia y Amortizaciones	51,918,644.34
3.2 Provisiones	0.00
3.3 Disminución de Inventarios	0.00
3.4 Otros Gastos	3.23
3.5 Inversión Pública no Capitalizable	0.00
3.6 Materiales y Suministros (consumos)	0.00
3.7 Otros Gastos Contables No Presupuestarios	0.00
4. Total de Gastos Contables	\$ 1,411,347,205.57

NOTAS DE MEMORIA (CUENTAS DE ORDEN)

Las Notas de Memoria contienen información sobre las cuentas de orden tanto contables como presupuestarias que se utilizan para registrar los movimientos de valores que no afecten o modifiquen el Estado de Situación Financiera del **Colegio de Estudios Científicos y Tecnológicos del Estado de Chiapas**, sin embargo, su incorporación en libros es necesaria con fines de recordatorio, de control y en general sobre los aspectos administrativos, o bien, para consignar sus derechos o responsabilidades contingentes que puedan, o no, presentarse en el futuro.

Al 31 de diciembre de 2023, las cuentas que se manejan para efectos de estas Notas son las siguientes:

Cuentas de Orden Contables

No presenta saldos al 31 de diciembre de 2023.

Cuentas de Orden Presupuestario

Cuentas de Ingresos

Las cuentas presupuestarias de ingresos que se utilizan son: Ley de Ingresos Estimada, Ley de Ingresos por Ejecutar, Modificaciones a la Ley de Ingresos Estimada, Ley de Ingresos Devengada, Ley de Ingresos Recaudada a continuación se presenta el total del presupuesto del **Colegio de Estudios Científicos y Tecnológicos del Estado de Chiapas**. (No Aplica)

Cuentas de Egresos

Los saldos de los rubros de las cuentas de orden presupuestarias de egresos del **Colegio de Estudios Científicos y Tecnológicos del Estado de Chiapas**, registrados del 1 de enero al 31 de diciembre de 2023, son las siguientes:

CUENTAS DE ORDEN PRESUPUESTARIAS DE EGRESOS	
(Cifras en Pesos)	
CONCEPTO	2023
Presupuesto de Egresos Aprobado	1,114,355,429.00
Presupuesto de Egresos por Ejercer	17,299,478.05
Modificaciones al Presupuesto de Egresos Aprobado	262,372,607.05
Presupuesto de Egresos Comprometido	0.00
Presupuesto de Egresos Devengado	69,576,883.07
Presupuesto de Egresos Ejercido	75,311.58
Presupuesto de Egresos Pagado	1,289,776,363.55

GOBIERNO CONSTITUCIONAL DEL ESTADO DE CHIAPAS
COLEGIO DE ESTUDIOS CIENTÍFICOS Y TECNOLÓGICOS DEL
ESTADO DE CHIAPAS
SISTEMA CONTABLE 2023

ESTADO ANALÍTICO DE INGRESOS/CON RECURSOS DEL EJERCICIO

DEL 1o. DE ENERO AL 31 DE DICIEMBRE DE 2023

Página 1 de 1
19/03/2024

Fecha:

RUBRO DE INGRESOS	INGRESO					DIFERENCIA
	ESTIMADO	AMPLIACIONES Y REDUCCIONES	MODIFICADO	DEVENGADO	RECAUDADO	(RECAUDADO - ESTIMADO)
Impuestos	0.00	0.00	0.00	0.00	0.00	0.00
Cuotas y Aportaciones de Seguridad Social	0.00	0.00	0.00	0.00	0.00	0.00
Contribuciones de Mejoras	0.00	0.00	0.00	0.00	0.00	0.00
Derechos	0.00	0.00	0.00	0.00	0.00	0.00
Productos	0.00	0.00	0.00	0.00	0.00	0.00
Aprovechamientos	0.00	0.00	0.00	0.00	0.00	0.00
Ingresos por Venta de Bienes, Prestación de Servicios y Otros Ingresos	0.00	1,487,701.00	1,487,701.00	1,487,701.00	1,487,701.00	1,487,701.00
Participaciones, Aportaciones, Convenios, Incentivos Derivados de la Colaboración Fiscal y Fondos Distintos de Aportaciones	542,186,554.00	135,848,760.00	678,035,314.00	678,035,314.00	678,035,314.00	135,848,760.00
Transferencias, Asignaciones, Subsidios y Subvenciones, y Pensiones y Jubilaciones	0.00	0.00	0.00	0.00	0.00	0.00
Ingresos Derivados de Financiamientos	572,168,875.00	108,631,163.50	680,800,038.50	680,800,038.50	680,800,038.50	108,631,163.50
	0.00	0.00	0.00	0.00	0.00	0.00
Total	1,114,355,429.00	245,967,624.50	1,360,323,053.50	1,360,323,053.50	1,360,323,053.50	
					Ingresos Excedentes	245,967,624.50

RUBRO DE INGRESOS	INGRESO					DIFERENCIA
	ESTIMADO	AMPLIACIONES Y REDUCCIONES	MODIFICADO	DEVENGADO	RECAUDADO	(RECAUDADO - ESTIMADO)
Ingresos del Poder Ejecutivo Federal o Estatal y de los Municipios	0.00	0.00	0.00	0.00	0.00	0.00
Impuestos	0.00	0.00	0.00	0.00	0.00	0.00
Cuotas y Aportaciones de Seguridad Social	0.00	0.00	0.00	0.00	0.00	0.00
Contribuciones de Mejoras	0.00	0.00	0.00	0.00	0.00	0.00
Derechos	0.00	0.00	0.00	0.00	0.00	0.00
Productos	0.00	0.00	0.00	0.00	0.00	0.00
Aprovechamientos	0.00	0.00	0.00	0.00	0.00	0.00
Participaciones, Aportaciones, Convenios, Incentivos Derivados de la Colaboración Fiscal y Fondos Distintos de Aportaciones	0.00	0.00	0.00	0.00	0.00	0.00
Transferencias, Asignaciones, Subsidios y Subvenciones, y Pensiones y Jubilaciones	0.00	0.00	0.00	0.00	0.00	0.00
	0.00	0.00	0.00	0.00	0.00	0.00
Ingresos de los Entes públicos de los Poderes Legislativo y Judicial, de los Órganos Autónomos y del Sector Paraestatal o Paramunicipal, así como de las Empresas Productivas del Estado	1,114,355,429.00	245,967,624.50	1,360,323,053.50	1,360,323,053.50	1,360,323,053.50	245,967,624.50
Cuotas y Aportaciones de Seguridad Social	0.00	0.00	0.00	0.00	0.00	0.00
Productos	0.00	0.00	0.00	0.00	0.00	0.00
Ingresos por Venta de Bienes, Prestación de Servicios y Otros Ingresos	0.00	1,487,701.00	1,487,701.00	1,487,701.00	1,487,701.00	1,487,701.00
Transferencias, Asignaciones, Subsidios y Subvenciones, y Pensiones y Jubilaciones	0.00	0.00	0.00	0.00	0.00	0.00
	1,114,355,429.00	244,479,923.50	1,358,835,352.50	1,358,835,352.50	1,358,835,352.50	244,479,923.50
	0.00	0.00	0.00	0.00	0.00	0.00
Ingresos Derivados de Financiamiento	0.00	0.00	0.00	0.00	0.00	0.00
Ingresos Derivados de Financiamientos	0.00	0.00	0.00	0.00	0.00	0.00
Total	1,114,355,429.00	245,967,624.50	1,360,323,053.50	1,360,323,053.50	1,360,323,053.50	
					Ingresos Excedentes	245,967,624.50

CAPG	CG	DESCRIPCIÓN	PRESUPUESTO DE EGRESOS					SUBEJERCICIO
			APROBADO	AMPLIACIONES - REDUCCIONES	MODIFICADO	DEVENGADO	PAGADO	
1000		Servicios Personales.	1,050,415,327.24	222,892,003.26	1,273,307,330.50	1,258,072,177.10	1,203,744,434.18	15,235,153.40
	1100	Remuneraciones al Personal de Carácter Permanente.	305,179,275.80	71,502,108.16	376,681,383.96	372,271,719.95	345,884,776.86	4,409,664.01
	1200	Remuneraciones al Personal de Carácter Transitorio.	125,082,422.64	92,191,537.10	217,273,959.74	215,666,465.96	212,465,420.41	1,607,493.78
	1300	Remuneraciones Adicionales y Especiales.	322,955,497.04	43,122,643.01	366,078,140.05	366,063,894.85	343,783,889.72	14,245.20
	1400	Seguridad Social.	148,749,039.12	36,577,364.54	185,326,403.66	176,125,982.25	176,125,982.25	9,200,421.41
	1500	Otras Prestaciones Sociales y Económicas.	92,647,395.36	-18,426,803.83	74,220,591.53	74,219,303.05	71,770,102.95	1,288.48
	1700	Pago de Estímulos a Servidores Públicos.	55,801,697.28	-2,074,845.72	53,726,851.56	53,724,811.04	53,714,261.99	2,040.52
2000		Materiales y Suministros.	18,759,522.88	-2,905,272.32	15,854,250.56	15,676,496.46	14,190,613.85	177,754.10
	2100	Materiales de Administración, Emisión de Documentos y Artículos Oficiales.	10,226,776.35	-767,120.39	9,459,655.96	9,370,725.26	8,329,240.84	88,930.70
	2200	Alimentos y Utensilios.	1,859,520.13	-242,224.23	1,617,295.90	1,609,578.85	1,456,055.34	7,717.05
	2300	Materias Primas y Materiales de Producción y Comercialización	1,197.00	-4.52	1,192.48	0.00	0.00	1,192.48
	2400	Materiales y Artículos de Construcción y de Reparación.	1,681,533.78	-906,310.48	775,223.30	747,854.82	728,178.32	27,368.48
	2500	Productos Químicos, Farmacéuticos y de Laboratorio.	873,662.98	-138,044.33	735,618.65	724,587.05	716,042.49	11,031.60
	2600	Combustibles, Lubricantes y Aditivos.	3,426,730.26	-913,267.10	2,513,463.16	2,493,491.52	2,337,022.22	19,971.64
	2700	Vestuario, Blancos, Prendas de Protección y Artículos Deportivos.	104,423.85	101,941.01	206,364.86	189,822.85	173,281.95	16,542.01
	2900	Herramientas, Refacciones y Accesorios Menores.	585,678.53	-40,242.28	545,436.25	540,436.11	450,792.69	5,000.14
3000		Servicios Generales.	45,180,578.88	42,376,076.11	87,556,654.99	85,670,084.44	71,831,515.32	1,886,570.55
	3100	Servicios Básicos.	6,271,217.04	372,555.73	6,643,772.77	6,559,129.12	5,684,990.16	84,643.65
	3200	Servicios de Arrendamiento.	7,750,429.99	697,867.33	8,448,297.32	8,393,852.38	7,945,011.40	54,444.94
	3300	Servicios Profesionales, Científicos, Técnicos y Otros Servicios.	5,694,246.44	-1,704,360.38	3,989,886.06	3,920,808.06	3,577,202.26	69,078.00
	3400	Servicios Financieros, Bancarios y Comerciales.	802,959.77	33,534.76	836,494.53	836,494.53	836,494.53	0.00
	3500	Servicios de Instalación, Reparación, Mantenimiento y Conservación.	11,397,011.19	8,117,627.87	19,514,639.06	19,410,234.19	18,690,937.17	104,404.87
	3600	Servicios de Comunicación Social y Publicidad.	520,442.39	109,867.44	630,309.83	630,165.71	528,947.59	144.12
	3700	Servicios de Traslado y Viáticos.	9,243,263.68	-4,633,659.49	4,609,604.19	4,197,254.44	4,179,557.44	412,349.75
	3800	Servicios Oficiales.	2,142,258.69	12,122,240.47	14,264,499.16	14,262,294.80	12,295,149.83	2,204.36
	3900	Otros Servicios Generales.	1,358,749.69	27,260,402.38	28,619,152.07	27,459,851.21	18,093,224.94	1,159,300.86



GOBIERNO DEL ESTADO DE CHIAPAS

RAMO O DEPENDENCIA: Colegio de Estudios Científicos y Tecnológicos del Estado de Chiapas

ESTADO ANALÍTICO DEL EJERCICIO DEL PRESUPUESTO DE EGRESOS CLASIFICACIÓN POR OBJETO DEL GASTO
(CAPITULOS Y CONCEPTOS)

DEL 1 DE ENERO AL 31 DE DICIEMBRE DE 2023

(Pesos)

RPA-1

CAPG	CG	DESCRIPCIÓN	PRESUPUESTO DE EGRESOS					SUB EJERCICIO
			APROBADO	AMPLIACIONES - REDUCCIONES	MODIFICADO	DEVENGADO	PAGADO	
4000		Transferencias, Asignaciones, Subsidios y Otras Ayudas.	0.00	9,800.00	9,800.00	9,800.00	9,800.00	0.00
	4400	Ayudas Sociales.	0.00	9,800.00	9,800.00	9,800.00	9,800.00	0.00
TOTAL DEL GASTO:			1,114,355,429.00	262,372,607.05	1,376,728,036.05	1,359,428,558.00	1,289,776,363.35	17,299,478.05



GOBIERNO DEL ESTADO DE CHIAPAS

RAMO O DEPENDENCIA: Colegio de Estudios Científicos y Tecnológicos del Estado de Chiapas

ESTADO ANALÍTICO DEL EJERCICIO DEL PRESUPUESTO DE EGRESOS CLASIFICACIÓN ECONÓMICA POR TIPO DE GASTO
DEL 1 DE ENERO AL 31 DE DICIEMBRE DE 2023

(Pesos)

RPA-2

CONCEPTO	PRESUPUESTO DE EGRESOS					SUBEJERCICIO
	APROBADO	AMPLIACIONES - REDUCCIONES	MODIFICADO	DEVENGADO	PAGADO	
GASTO CORRIENTE	1,114,355,429.00	262,372,607.05	1,376,728,036.05	1,359,428,558.00	1,289,776,363.35	17,299,478.05
GASTO DE CAPITAL	0.00	0.00	0.00	0.00	0.00	0.00
AMORTIZACIÓN DE LA DEUDA Y DISMINUCIÓN DE PASIVOS	0.00	0.00	0.00	0.00	0.00	0.00
PENSIONES Y JUBILACIONES	0.00	0.00	0.00	0.00	0.00	0.00
PARTICIPACIONES	0.00	0.00	0.00	0.00	0.00	0.00
TOTAL DEL GASTO:	1,114,355,429.00	262,372,607.05	1,376,728,036.05	1,359,428,558.00	1,289,776,363.35	17,299,478.05



GOBIERNO CONSTITUCIONAL DEL ESTADO DE CHIAPAS
 RAMO O DEPENDENCIA: Colegio de Estudios Científicos y Tecnológicos del Estado de Chiapas
ESTADO ANALÍTICO DEL EJERCICIO DEL PRESUPUESTO DE EGRESOS EN CLASIFICACIÓN
ADMINISTRATIVA/ORGANISMO
DEL 1 DE ENERO AL 31 DE DICIEMBRE DE 2023

(Pesos)

RPA-3

CONCEPTO	PRESUPUESTO DE EGRESOS					SUB EJERCICIO
	APROBADO	AMPLIACIONES - REDUCCIONES	MODIFICADO	DEVENGADO	PAGADO	
TOTAL	1,114,355,429.00	262,372,607.05	1,376,728,036.05	1,359,428,558.00	1,289,776,363.35	17,299,478.05
ENTIDADES PARAESTATALES Y FIDEICOMISOS NO EMPRESARIALES Y NO FINANCIEROS	1,114,355,429.00	262,372,607.05	1,376,728,036.05	1,359,428,558.00	1,289,776,363.35	17,299,478.05
Colegio de Estudios Científicos y Tecnológicos del Estado de Chiapas	1,114,355,429.00	262,372,607.05	1,376,728,036.05	1,359,428,558.00	1,289,776,363.35	17,299,478.05



GOBIERNO CONSTITUCIONAL DEL ESTADO DE CHIAPAS
RAMO O DEPENDENCIA: Colegio de Estudios Científicos y Tecnológicos del Estado de Chiapas
ESTADO ANALÍTICO DEL EJERCICIO DEL PRESUPUESTO DE EGRESOS EN CLASIFICACIÓN
ADMINISTRATIVA/PODERES
DEL 1 DE ENERO AL 31 DE DICIEMBRE DE 2023

(Pesos)

RPA-4

CONCEPTO	PRESUPUESTO DE EGRESOS					SUBEJERCICIO
	APROBADO	AMPLIACIONES - REDUCCIONES	MODIFICADO	DEVENGADO	PAGADO	
PODER EJECUTIVO	NO APLICA					
PODER LEGISLATIVO	NO APLICA					
PODER JUDICIAL	NO APLICA					
ORGANOS AUTONOMOS	NO APLICA					



GOBIERNO DEL ESTADO DE CHIAPAS

RAMO O DEPENDENCIA: Colegio de Estudios Científicos y Tecnológicos del Estado de Chiapas

ESTADO ANALÍTICO DEL EJERCICIO DEL PRESUPUESTO DE EGRESOS CLASIFICACIÓN FUNCIONAL (FINALIDAD Y FUNCIÓN)

DEL 1 DE ENERO AL 31 DE diciembre DE 2023

(Pesos)

RPA-6

FI	FU	CONCEPTO	EGRESOS					SUB EJERCICIO
			APROBADO	AMPLIACIONES - REDUCCIONES	MODIFICADO	DEVENGADO	PAGADO	
2		Desarrollo Social	1,114,355,429.00	262,372,607.05	1,376,728,036.05	1,359,428,558.00	1,289,776,363.35	17,299,478.05
	2.5	Educación	1,114,355,429.00	262,372,607.05	1,376,728,036.05	1,359,428,558.00	1,289,776,363.35	17,299,478.05
TOTAL DEL GASTO:			1,114,355,429.00	262,372,607.05	1,376,728,036.05	1,359,428,558.00	1,289,776,363.35	17,299,478.05

**GOBIERNO CONSTITUCIONAL DEL ESTADO DE CHIAPAS
COLEGIO DE ESTUDIOS CIENTÍFICOS Y TECNOLÓGICOS DEL ESTADO DE
CHIAPAS**

**SISTEMA CONTABLE 2023
ENDEUDAMIENTO NETO
DEL 1o. DE ENERO AL 31 DE DICIEMBRE DE 2023**

Página 1 de 1
19/03/2024

Fecha:

IDENTIFICACIÓN DE CRÉDITO O INSTRUMENTO	CONTRATACIÓN/ COLOCACIÓN	AMORTIZACIÓN	ENDEUDAMIENTO NETO
CRÉDITOS BANCARIOS			

TOTAL CRÉDITOS BANCARIOS

OTROS INSTRUMENTOS DE DEUDA

NO APLICA

TOTAL OTROS INSTRUMENTOS DE DEUDA

TOTAL



**GOBIERNO CONSTITUCIONAL DEL ESTADO DE CHIAPAS
COLEGIO DE ESTUDIOS CIENTÍFICOS Y TECNOLÓGICOS DEL ESTADO DE
CHIAPAS**

**SISTEMA CONTABLE 2023
INTERESES DE LA DEUDA
DEL 1o. DE ENERO AL 31 DE DICIEMBRE DE 2023**

Página 1 de 1
19/03/2024

Fecha:

IDENTIFICACIÓN DE CRÉDITO O INSTRUMENTO	DEVENGADO	PAGADO
CRÉDITOS BANCARIOS		

TOTAL DE INTERESES DE CRÉDITOS BANCARIOS

OTROS INSTRUMENTOS DE DEUDA

TOTAL DE INTERESES DE OTROS INSTRUMENTOS DE DEUDA

TOTAL

NO APLICA



GOBIERNO DEL ESTADO DE CHIAPAS
RAMO O DEPENDENCIA: Colegio de Estudios Científicos y Tecnológicos del Estado de Chiapas
GASTO POR CATEGORÍA PROGRAMÁTICA

DEL 1 DE ENERO AL 31 DE DICIEMBRE DE 2023

(Pesos)

RPA-7

CONCEPTO	PRESUPUESTO DE EGRESOS					SUBEJERCICIO
	APROBADO	AMPLIACIONES - REDUCCIONES	MODIFICADO	DEVENGADO	PAGADO	
Programas	565,359,308.88	149,747,917.00	715,107,225.88	710,617,899.39	657,686,150.64	4,489,326.49
Subsidios: Sector Social y Privado o Entidades Federativas y Municipios	542,186,554.00	135,848,760.00	678,035,314.00	674,318,112.12	625,446,831.52	3,717,201.88
Otros Subsidios	542,186,554.00	135,848,760.00	678,035,314.00	674,318,112.12	625,446,831.52	3,717,201.88
Sujetos a Reglas de Operación	0.00	0.00	0.00	0.00	0.00	0.00
Desempeño de las Funciones	23,172,754.88	13,899,157.00	37,071,911.88	36,299,787.27	32,239,319.12	772,124.61
Específicos	23,172,754.88	13,899,157.00	37,071,911.88	36,299,787.27	32,239,319.12	772,124.61
Funciones de las Fuerzas Armadas (Únicamente Gobierno Federal)	0.00	0.00	0.00	0.00	0.00	0.00
Planeación, seguimiento y evaluación de políticas públicas	0.00	0.00	0.00	0.00	0.00	0.00
Prestación de Servicios Públicos	0.00	0.00	0.00	0.00	0.00	0.00
Promoción y fomento	0.00	0.00	0.00	0.00	0.00	0.00
Provisión de Bienes Públicos	0.00	0.00	0.00	0.00	0.00	0.00
Proyectos de inversión	0.00	0.00	0.00	0.00	0.00	0.00
Regulación y supervisión	0.00	0.00	0.00	0.00	0.00	0.00
Administrativos y de Apoyo	0.00	0.00	0.00	0.00	0.00	0.00
Apoyo a la función pública y al mejoramiento de la gestión	0.00	0.00	0.00	0.00	0.00	0.00
Apoyo al proceso presupuestario y para mejorar la eficiencia institucional	0.00	0.00	0.00	0.00	0.00	0.00
Operaciones ajenas	0.00	0.00	0.00	0.00	0.00	0.00
Compromisos	0.00	0.00	0.00	0.00	0.00	0.00
Desastres Naturales	0.00	0.00	0.00	0.00	0.00	0.00
Obligaciones de cumplimiento de resolución jurisdiccional	0.00	0.00	0.00	0.00	0.00	0.00
Obligaciones	0.00	0.00	0.00	0.00	0.00	0.00
Aportaciones a fondos de estabilización	0.00	0.00	0.00	0.00	0.00	0.00
Aportaciones a fondos de inversión y reestructura de pensiones	0.00	0.00	0.00	0.00	0.00	0.00
Aportaciones a la seguridad social	0.00	0.00	0.00	0.00	0.00	0.00
Pensiones y jubilaciones	0.00	0.00	0.00	0.00	0.00	0.00
Programas de Gasto Federalizado (Gobierno Federal)	0.00	0.00	0.00	0.00	0.00	0.00
Gasto Federalizado	0.00	0.00	0.00	0.00	0.00	0.00
Participaciones a entidades federativas y municipios	548,996,120.12	112,624,690.05	661,620,810.17	648,810,658.61	632,090,212.71	12,810,151.56
Costo financiero, deuda o apoyos a deudores y ahorradores de la banca	0.00	0.00	0.00	0.00	0.00	0.00
Adeudos de ejercicios fiscales anteriores	0.00	0.00	0.00	0.00	0.00	0.00
TOTAL DEL GASTO:	1,114,355,429.00	262,372,607.05	1,376,728,036.05	1,359,428,558.00	1,289,776,363.35	17,299,478.05



GOBIERNO CONSTITUCIONAL DEL ESTADO DE CHIAPAS
COLEGIO DE ESTUDIOS CIENTÍFICOS Y TECNOLÓGICOS DEL ESTADO DE CHIAPAS

PROGRAMAS Y PROYECTOS DE INVERSIÓN
DEL 1 DE ENERO AL 31 DE DICIEMBRE DE 2023

FF	RAMO	PF	PROYECTO ESTRATÉGICO	MUNICIPIO / COBERTURA	PRESUPUESTO DE EGRESOS				AVANCE % DEVENGADO/ MODIFICADO
					APROBADO	MODIFICADO	DEVENGADO	PAGADO	

NO APLICA

GOBIERNO CONSTITUCIONAL DEL ESTADO DE CHIAPAS
**SECRETARÍA DE HACIENDA
 PRESUPUESTO DE EGRESOS 2023**
**AVANCE DE CUMPLIMIENTO DE INDICADORES ESTRATÉGICOS
 ENERO - DICIEMBRE**
Organismo Público: 2.1.1.2.1.050 Colegio de Estudios Científicos y Tecnológicos del Estado de Chiapas

Misión				
Formar técnicos profesionales mediante bachillerato bivalente, con un modelo educativo de calidad, que incidan en el desarrollo de la sociedad.				

Visión				
En el 2024, ser una institución de educación media tecnológica, reconocida por su calidad y el posicionamiento de nuestros egresados en los sectores productivos.				

COMPORTAMIENTO DEL EJERCICIO DEL GASTO					Aprobado (A)	Modificado (B)	Devengado (C)	% Devengado C/B
Concepto					Aprobado (A)	Modificado (B)	Devengado (C)	% Devengado C/B
Fin	F	SF	SSF	Descripción				
TOTALES					1,114,355,429.00	1,376,728,036.05	1,359,428,558.00	98.74
2				Desarrollo Social	1,114,355,429.00	1,376,728,036.05	1,359,428,558.00	98.74
	5			Educación	1,114,355,429.00	1,376,728,036.05	1,359,428,558.00	98.74
		2		Educación Media Superior	1,114,355,429.00	1,376,728,036.05	1,359,428,558.00	98.74
			2	Bachillerato General	0.00	176,878,637.05	172,606,352.39	97.58
			3	Bachillerato Técnico	1,114,355,429.00	1,199,849,399.00	1,186,822,205.61	98.91

Objetivos de Desarrollo Sostenible	
Clave	Descripción
04	Garantizar una educación inclusiva, equitativa y de calidad y promover oportunidades de aprendizaje durante toda la vida para todos.
05	Lograr la igualdad entre los géneros y empoderar a todas las mujeres y niñas.

Metas de los Objetivos de Desarrollo Sostenible		
ODS	No. Meta	Descripción
04	03	Garantizar una educación inclusiva, equitativa y de calidad y promover oportunidades de aprendizaje durante toda la vida para todos. De aquí a 2030, asegurar el acceso igualitario de todos los hombres y las mujeres a una formación técnica, profesional y superior de calidad, incluida la enseñanza universitaria
	05	De aquí a 2030, eliminar las disparidades de género en la educación y asegurar el acceso igualitario a todos los niveles de la enseñanza y la formación profesional para las personas vulnerables, incluidas las personas con discapacidad, los pueblos indígenas y los niños en situaciones de vulnerabilidad
05		Lograr la igualdad entre los géneros y empoderar a todas las mujeres y niñas.
	05	Asegurar la participación plena y efectiva de las mujeres y la igualdad de oportunidades de liderazgo a todos los niveles decisorios en la vida política, económica y pública

Objetivos del Plan Nacional		
Eje	Objetivo	Descripción
2	02	Bienestar. Garantizar el derecho a la educación laica, gratuita, incluyente, pertinente y de calidad en todos los tipos, niveles y modalidades del Sistema Educativo Nacional y para todas las personas.

GOBIERNO CONSTITUCIONAL DEL ESTADO DE CHIAPAS
SECRETARÍA DE HACIENDA
PRESUPUESTO DE EGRESOS 2023

AVANCE DE CUMPLIMIENTO DE INDICADORES ESTRATÉGICOS
ENERO - DICIEMBRE

Organismo Público: 2.1.1.2.1.050 Colegio de Estudios Científicos y Tecnológicos del Estado de Chiapas

Objetivos del Plan Estatal				
Eje	Tema	Pol. Púb.	Objetivo	Descripción
3	2	03	01	Educación, Ciencia y Cultura. Educación para todos. Atención al abandono escolar en educación media superior. Disminuir el abandono escolar en la educación media superior.

Estrategias del Plan Estatal		
Clave Alineación PED	No. Est.	Descripción
320301	03	Impulsar la colaboración interinstitucional en materia de atención al abandono escolar.

Programa Sectorial		
Programa	Clave Alineación	Descripción
D	202320301	Educación.

Objetivos Estratégicos		
No. Obj.	Clave Alineación	Descripción
1	202320301D	Atender de manera integral la demanda educativa media superior, para la formación de alumnos con calidad.

GOBIERNO CONSTITUCIONAL DEL ESTADO DE CHIAPAS
**SECRETARÍA DE HACIENDA
 PRESUPUESTO DE EGRESOS 2023**
**AVANCE DE CUMPLIMIENTO DE INDICADORES ESTRATÉGICOS
 ENERO - DICIEMBRE**
Organismo Público: 2.1.1.2.1.050 Colegio de Estudios Científicos y Tecnológicos del Estado de Chiapas

Indicadores Estratégicos														
No. Obj	No. Ind	Tipo y Dimensión	Unidad de Medida	Nombre del Indicador	Descripción Cualitativa (Numerador / Denominador)	Año y Valor de Línea Base	Denominador (A)	Total Numerador	Programado (B)				Avances	
									Modificado (C)				Efic. del Ejer. D/C	Meta Indic. D/A
									Alcanzado (D)					
									Trimestres					
				I	II	III	IV							
1	1	Estratégico Eficacia	Alumno	Porcentaje de absorción de educación media en el Estado.	Número de alumnos de nuevo ingreso en el ciclo escolar actual. / Total de alumnos egresados de educación secundaria en el Estado.	2023 6,857.00	91,979.00	6,857.00	0.00	0.00	6,857.00	0.00	111.77%	8.33%
									0.00	0.00	6,857.00	0.00		
1	2	Estratégico Eficacia	Alumno	Porcentaje de eficiencia terminal en educación media.	Número de alumnos egresados de la misma generación en educación media. / Total de matrícula de nuevo ingreso en el ciclo escolar de la misma generación.	2023 5,028.00	6,857.00	5,028.00	0.00	0.00	5,028.00	0.00	87.91%	64.46%
								4,420.00	0.00	0.00	4,420.00	0.00		
1	3	Estratégico Eficacia	Alumno	Porcentaje de reprobación en educación media en el ciclo escolar actual.	Número de alumnos reprobados en el ciclo escolar actual. / Total de alumnos evaluados en el ciclo escolar actual.	2023 2,308.00	17,579.00	2,308.00	0.00	0.00	2,308.00	0.00	90.55%	11.89%
								2,090.00	0.00	0.00	2,090.00	0.00		
1	4	Estratégico Eficacia	Alumno	Porcentaje de abandono escolar en educación media en el ciclo escolar actual.	Número de alumnos dados de baja en el ciclo escolar. / Total de matrícula en el ciclo escolar.	2023 1,556.00	17,579.00	1,556.00	0.00	0.00	1,556.00	0.00	99.94%	8.85%
								1,555.00	0.00	0.00	1,555.00	0.00		
Productos y Servicios							Clientes y Usuarios							
CECyTE Chiapas cuenta con una oferta educativa de 26 carreras técnicas, educación media superior enfocada a la ciencia y tecnología.							Alumnos, docentes y servidores públicos.							

GOBIERNO CONSTITUCIONAL DEL ESTADO DE CHIAPAS
COLEGIO DE ESTUDIOS CIENTÍFICOS Y TECNOLÓGICOS DEL
ESTADO DE CHIAPAS
SISTEMA CONTABLE 2023

INDICADORES DE POSTURA FISCAL / CON RECURSOS DEL EJERCICIO

DEL 1o. DE ENERO AL 31 DE DICIEMBRE DE 2023

Fecha:

Página 1 de 1
 19/03/2024

CONCEPTO	ESTIMADO	DEVENGADO	PAGADO
I. Ingresos Presupuestarios	1,114,355,429.00	1,360,323,053.50	1,360,323,053.50
Ingresos del Gobierno de la Entidad Federativa	0.00	0.00	0.00
Ingresos del Sector Paraestatal	1,114,355,429.00	1,360,323,053.50	1,360,323,053.50
II. Egresos Presupuestarios	1,114,355,429.00	1,343,362,580.10	1,275,248,509.07
Egresos del Gobierno de la Entidad Federativa	0.00	0.00	0.00
Egresos del Sector Paraestatal	1,114,355,429.00	1,343,362,580.10	1,275,248,509.07
III. Balance Presupuestario (Superávit o Déficit) (III = I - II)	0.00	16,960,473.40	85,074,544.43

CONCEPTO	ESTIMADO	DEVENGADO	PAGADO
III. Balance Presupuestario (Superávit o Déficit)	0.00	16,960,473.40	85,074,544.43
IV. Intereses, Comisiones y Gastos de la Deuda	0.00	0.00	0.00
V. Balance Primario (Superávit o Déficit) (V = III - IV)	0.00	16,960,473.40	85,074,544.43

CONCEPTO	ESTIMADO	DEVENGADO	PAGADO
A. Financiamiento	0.00	0.00	0.00
B. Amortización de la Deuda	0.00	0.00	0.00
C. Endeudamiento o Desendeudamiento (C= A - B)	0.00	0.00	0.00



GOBIERNO CONSTITUCIONAL DEL ESTADO DE CHIAPAS

COLEGIO DE ESTUDIOS CIENTÍFICOS Y TECNOLÓGICOS DEL ESTADO DE CHIAPAS

SISTEMA CONTABLE 2023

RELACIÓN DE CUENTAS BANCARIAS PRODUCTIVAS ESPECÍFICAS

DEL 1 DE ENERO AL 31 DE DICIEMBRE DE 2023

FONDO, PROGRAMA O CONVENIO	DATOS DE LA CUENTA BANCARIA		
	INSTITUCIÓN BANCARIA	NÚMERO DE CUENTA	TIPO DE CUENTA
COLEGIO DE ESTUDIOS CIENTIFICOS Y TECNOLÓGICOS DEL EDO CHIS CECYTECH APORTACIÓN FEDERAL 2023	BBVA MEXICO, S.A.	119683003	Maestra de Recursos Federales
COLEGIO DE ESTUDIOS CIENTIFICOS Y TECNOLÓGICOS DEL ESTADO DE CHIAPAS// TELEBACHILLERATO COMUNITARIO APORTACION FEDERAL 2023	BBVA MEXICO, S.A.	0119683038	Maestra de Recursos Federales
COLEGIO DE ESTUDIOS CIENTÍFICOS Y TECNOLÓGICOS DEL ESTADO DE CHIAPAS//APORTACIÓN FEDERAL 2023	BBVA MEXICO, S.A.	0121000519	Maestra de Recursos Federales



**GOBIERNO CONSTITUCIONAL DEL ESTADO DE CHIAPAS
COLEGIO DE ESTUDIOS CIENTÍFICOS Y TECNOLÓGICOS DEL
ESTADO DE CHIAPAS
SISTEMA CONTABLE 2023**

**RELACIÓN DE ESQUEMAS BURSÁTILES Y COBERTURAS FINANCIERAS
DEL 1o. DE ENERO AL 31 DE DICIEMBRE DE 2023**

Página 1 de 1
Fecha: 19/03/2024

RELACIÓN DE ESQUEMAS BURSÁTILES Y DE COBERTURAS FINANCIERAS

NO APLICA



GOBIERNO CONSTITUCIONAL DEL ESTADO DE CHIAPAS
COLEGIO DE ESTUDIOS CIENTÍFICOS Y TECNOLÓGICOS DEL
ESTADO DE CHIAPAS
SISTEMA CONTABLE 2023

FORMATO DEL EJERCICIO Y DESTINO DE GASTO FEDERALIZADO Y REINTEGROS

DEL 1o. DE ENERO AL 31 DE DICIEMBRE DE 2023

Fecha: Página 1 de 1
19/03/2024

Programa o Fondo	Destino de los Recursos	Ejercicio		Reintegro
		DEVENGADO	PAGADO	
5 95 U0060 Subsidios para Organismos Descentralizados Estatales.	Cobertura Estatal	674,318,112.12	625,446,831.52	0.00

Concepto	31 de diciembre de 2023	31 de diciembre de 2022	Concepto	31 de diciembre de 2023	31 de diciembre de 2022
ACTIVO			PASIVO		
Activo Circulante			Pasivo Circulante		
Efectivo y Equivalentes	102,468,243.88	141,151,082.61	Cuentas por Pagar a Corto Plazo	73,656,083.91	128,381,215.18
Efectivo			Servicios Personales por Pagar a Corto Plazo	9,587,414.07	33,629,795.46
Bancos/Tesorería			Proveedores por Pagar a Corto Plazo	7,922,144.01	
Bancos/Dependencias y Otros	99,485,420.41	118,327,418.38	Contratistas por Obras Públicas por Pagar a Corto Plazo		
Inversiones Temporales (Hasta 3 Meses)	2,457,075.95	2,450,183.83	Participaciones y Aportaciones por Pagar a Corto Plazo		
Fondos con Afectación Específica	313,428.84	20,124,061.72	Transferencias Otorgadas por Pagar a Corto Plazo	29,319.60	58,880,029.66
Depósitos de Fondos de Terceros en Garantía y/o Administración	212,318.68	249,418.68	Intereses, Comisiones y Otros Gastos de la Deuda Pública por Pagar a Corto Plazo		
Otros Efectivos y Equivalentes			Retenciones y Contribuciones por Pagar a Corto Plazo	52,142,636.57	35,512,751.95
Derechos a Recibir Efectivo o Equivalentes	72,207.82	1,378,273.71	Devoluciones de la Ley de Ingresos por Pagar a Corto Plazo		
Inversiones Financieras de Corto Plazo			Otras Cuentas por Pagar a Corto Plazo	3,974,569.66	358,638.11
Cuentas por Cobrar a Corto Plazo	7,998.92	4,999.71	Documentos por Pagar a Corto Plazo	0.00	0.00
Deudores Diversos por Cobrar a Corto Plazo	64,208.90	1,373,274.00	Documentos Comerciales por Pagar a Corto Plazo		
Ingresos por Recuperar a Corto Plazo			Documentos con Contratistas por Obras Públicas por Pagar a Corto Plazo		
Deudores por Anticipos de la Tesorería a Corto Plazo			Otros Documentos por Pagar a Corto Plazo		
Préstamos Otorgados a Corto Plazo			Porción a Corto Plazo de la Deuda Pública a Largo Plazo	0.00	0.00
Otros Derechos a Recibir Efectivo o Equivalentes a Corto Plazo			Porción a Corto Plazo de la Deuda Pública		
Derechos a Recibir Bienes o Servicios	0.00	0.00	Porción a Corto Plazo de Arrendamiento Financiero		
Anticipos a Proveedores por Adquisición de Bienes y Prestación de Servicios a Corto Plazo			Titulos y Valores a Corto Plazo	0.00	0.00
Anticipo a Proveedores por Adquisición de Bienes Inmuebles y Muebles a Corto Plazo			Pasivos Diferidos a Corto Plazo	0.00	0.00
Anticipo a Proveedores por Adquisición de Bienes Intangibles a Corto Plazo			Ingresos Cobrados por Adelantado a Corto Plazo		
Anticipo a Contratistas por Obras Públicas a Corto Plazo			Intereses Cobrados por Adelantado a Corto Plazo		
Otros Derechos a Recibir Bienes o Servicios a Corto Plazo			Otros Pasivos Diferidos a Corto Plazo		
Inventarios	0.00	0.00	Fondos y Bienes de Terceros en Garantía y/o Administración a Corto Plazo	0.00	0.00
Inventario de Mercancías para Venta			Fondos en Garantía a Corto Plazo		
Inventario de Mercancías Terminadas			Fondos en Administración a Corto Plazo		
Inventario de Mercancías en Proceso de Elaboración			Fondos Contingentes a Corto Plazo		
Inventario de Materias Primas, Materiales y Suministros para Producción			Fondos de Fideicomisos, Mandatos y Contratos Análogos a Corto Plazo		
Bienes en Tránsito			Otros Fondos de Terceros en Garantía y/o Administración a Corto Plazo		
Almacenes	0.00	0.00	Valores y Bienes en Garantía a Corto Plazo		
Estimación por Pérdida o Deterioro de Activos Circulantes	0.00	0.00	Provisiones a Corto Plazo	0.00	0.00
Estimaciones para Cuentas Incobrables por Derechos a Recibir Efectivo o Equivalentes			Provisión para Demandas y Juicios a Corto Plazo		
Estimación por Deterioro de Inventarios			Provisión para Contingencias a Corto Plazo		
Otros Activos Circulantes	0.00	0.00	Otras Provisiones a Corto Plazo		
Valores en Garantía			Otros Pasivos a Corto Plazo	431,728.33	929,868.03
Bienes en Garantía (excluye depósitos de fondos)			Ingresos por Clasificar	389,502.18	356,047.41
Bienes Derivados de Embargos, Decomisos, Aseguramientos y Dación en Pago			Recaudación por Participar		
Adquisición con Fondos de Terceros			Otros Pasivos Circulantes	42,226.15	573,820.62
Total de Activos Circulantes	102,540,451.70	142,529,356.32	Total de Pasivos Circulantes	74,087,812.24	129,311,083.21
Activo No Circulante			Pasivo No Circulante		
Inversiones Financieras a Largo Plazo			Cuentas por Pagar a Largo Plazo	37,569.78	169,024.78
Derechos a Recibir Efectivo o Equivalentes a Largo Plazo	215,531.89	281,509.78	Documentos por Pagar a Largo Plazo		
Bienes Inmuebles, Infraestructura y Construcciones en Proceso	486,222,402.92	486,222,402.92	Deuda Pública a Largo Plazo		
Bienes Muebles	326,997,070.55	333,208,447.03	Pasivos Diferidos a Largo Plazo	4,698,106.47	3,392,330.97
Activos Intangibles	216,720.00	216,720.00	Fondos y Bienes de Terceros en Garantía y/o Administración a Largo Plazo	87,122.57	86,928.46
Depreciación, Deterioro y Amortización Acumulada de Bienes	(374,810,352.80)	(322,891,708.46)	Provisiones a Largo Plazo		
Activos Diferidos		6,884,802.39	Total de Pasivos No Circulantes	4,822,798.82	3,648,284.21
Estimación por Pérdida o Deterioro de Activos no Circulantes			Total del Pasivo	78,910,611.06	132,959,367.42
Otros Activos no Circulantes	598,848.00	598,848.00	HACIENDA PÚBLICA / PATRIMONIO		
Total de Activos No Circulantes	439,440,220.56	504,521,021.66	Hacienda Pública/Patrimonio Contribuido	24,812,890.61	24,812,890.61
Total del Activo	541,980,672.26	647,050,377.98	Aportaciones		
			Donaciones de Capital	24,812,890.61	24,812,890.61
			Actualización de la Hacienda Pública/Patrimonio		
			Hacienda Pública/Patrimonio Generado	438,257,170.59	489,278,119.95
			Resultados del Ejercicio (Ahorro/Desahorro)	(34,619,096.51)	(50,158,756.80)
			Resultados de Ejercicios Anteriores	435,110,398.75	501,677,900.52
			Revalúos	35,308,792.40	35,308,792.40
			Reservas	2,457,075.95	2,450,183.83
			Rectificaciones de Resultados de Ejercicios Anteriores		
			Exceso o Insuficiencia en la Actualización de la Hacienda Pública/Patrimonio	0.00	0.00
			Resultado por Posición Monetaria		
			Resultado por Tenencia de Activos no Monetarios		
Total de Activos No Circulantes	439,440,220.56	504,521,021.66	Total Hacienda Pública/Patrimonio	463,070,061.20	514,091,010.56
Total del Activo	541,980,672.26	647,050,377.98	Total del Pasivo y Hacienda Pública/Patrimonio	541,980,672.26	647,050,377.98

GOBIERNO CONSTITUCIONAL DEL ESTADO DE CHIAPAS
COLEGIO DE ESTUDIOS CIENTÍFICOS Y TECNOLÓGICOS DEL
ESTADO DE CHIAPAS
SISTEMA CONTABLE 2023

INFORME ANALÍTICO DE LA DEUDA PÚBLICA Y OTROS PASIVOS
DEL 1o. DE ENERO AL 31 DE DICIEMBRE DE 2023

Página 1 de 1
Fecha: 19/03/2024
LDF-2

Denominación de la Deuda Pública y Otros Pasivos	Saldo al 31 de diciembre de 2022	Disposiciones del Período	Amortizaciones del Período	Revaluaciones, Reclasificaciones y Otros Ajustes	Saldo Final del Período	Pago de Intereses del Período	Pago de Comisiones y demás costos asociados durante el Período
Deuda Pública	0.00	0.00	0.00	0.00	0.00	0.00	0.00
Corto Plazo	0.00	0.00	0.00	0.00	0.00	0.00	0.00
Instituciones de Crédito							
Títulos y Valores							
Arrendamientos Financieros							
Largo Plazo	0.00	0.00	0.00	0.00	0.00		
Instituciones de Crédito							
Títulos y Valores							
Arrendamientos Financieros							
Otros Pasivos	132,959,367.42				78,910,611.06		
Total de la Deuda Pública y Otros Pasivos	132,959,367.42	0.00	0.00	0.00	78,910,611.06	0.00	0.00

Deuda Contingente (Informativo)

Valor de Instrumentos Bono Cupón Cero (Informativo)

Instrumento Bono Cupón Cero 1, Banobras
Instrumento Bono Cupón Cero 2, Banobras

Obligaciones a Corto Plazo	Monto Contratado	Plazo Pactado	Tasa de Interés	Comisiones y Costos Relacionados	Tasa Efectiva
Obligaciones a Corto Plazo (Informativo)					



GOBIERNO CONSTITUCIONAL DEL ESTADO DE CHIAPAS
COLEGIO DE ESTUDIOS CIENTÍFICOS Y TECNOLÓGICOS DEL
ESTADO DE CHIAPAS
SISTEMA CONTABLE 2023

INFORME ANALÍTICO DE OBLIGACIONES DIFERENTES DE FINANCIAMIENTOS
DEL 1o. DE ENERO AL 31 DE DICIEMBRE DE 2023

Fecha:

DENOMINACIÓN DE LAS OBLIGACIONES DIFERENTES DE FINANCIAMIENTO	FECHA DEL CONTRATO	FECHA DE INICIO DE OPERACIÓN DEL PROYECTO	FECHA DE VENCIMIENTO	MONTO DE LA INVERSIÓN PACTADO	PLAZO PACTADO	MONTO PROMEDIO MENSUAL DEL PAGO DE LA CONTRAPRESTACIÓN	MONTO PROMEDIO MENSUAL DEL PAGO DE LA CONTRAPRESTACIÓN CORRESPONDIENTE AL PAGO DE INVERSIÓN	MONTO PAGADO DE LA INVERSIÓN AL 31 DE DICIEMBRE DE 2023	MONTO PAGADO DE LA INVERSIÓN ACTUALIZADO AL 31 DE DICIEMBRE DE 2023	SALDO PENDIENTE POR PAGAR DE LA INVERSIÓN AL 31 DE DICIEMBRE DE 2023
---	--------------------	---	----------------------	-------------------------------	---------------	--	---	---	---	--

APP'S

- APP 1
- APP 2
- APP 3
- APP XX

Otros instrumentos

- Otro instrumento 1
- Otro instrumento 2
- Otro instrumento 3
- Otro instrumento XX

Total de Obligaciones Diferentes de Financiamiento



NO APLICA

SISTEMA CONTABLE 2023
BALANCE PRESUPUESTARIO
DEL 1o. DE ENERO AL 31 DE DICIEMBRE DE 2023

 Página 1 de 1
 Fecha: 19/03/2024

LDF 4

CONCEPTO	ESTIMADO/APROBADO	DEVENGADO	RECAUDADO/PAGADO
Ingresos Totales	1,114,355,429.00	1,360,323,053.50	1,360,323,053.50
Ingresos de Libre Disposición	572,168,875.00	682,287,739.50	682,287,739.50
Transferencias Federales Etiquetadas	542,186,554.00	678,035,314.00	678,035,314.00
Financiamiento Neto	0.00	0.00	0.00
Egresos Presupuestarios	1,114,355,429.00	1,359,428,558.00	1,289,776,363.35
Gasto No Etiquetado (sin incluir Amortización de la Deuda Pública)	572,168,875.00	685,110,445.88	664,329,531.83
Gasto Etiquetado (sin incluir Amortización de la Deuda Pública)	542,186,554.00	674,318,112.12	625,446,831.52
Remanentes del Ejercicio Anterior		16,065,977.90	14,527,854.28
Remanentes de Ingresos de Libre Disposición aplicados en el periodo		16,065,977.90	14,527,854.28
Remanentes de Transferencias Federales Etiquetadas aplicados en el periodo		0.00	0.00
Balance Presupuestario	0.00	16,960,473.40	85,074,544.43
Balance Presupuestario sin Financiamiento Neto	0.00	16,960,473.40	85,074,544.43
Balance Presupuestario sin Financiamiento Neto y sin Remanentes del Ejercicio Anterior	0.00	894,495.50	70,546,690.15

CONCEPTO	APROBADO	DEVENGADO	PAGADO
Intereses, Comisiones y Gastos de la Deuda	0.00	0.00	0.00
Intereses, Comisiones y Gastos de la Deuda con Gasto No Etiquetado	0.00	0.00	0.00
Intereses, Comisiones y Gastos de la Deuda con Gasto Etiquetado	0.00	0.00	0.00
Balance Primario	0.00	894,495.50	70,546,690.15

CONCEPTO	ESTIMADO/APROBADO	DEVENGADO	RECAUDADO/PAGADO
Financiamiento	0.00	0.00	0.00
Financiamiento con Fuente de Pago de Ingresos de Libre Disposición	0.00	0.00	0.00
Financiamiento con Fuente de Pago de Transferencias Federales Etiquetadas	0.00	0.00	0.00
Amortización de la Deuda	0.00	0.00	0.00
Amortización de la Deuda Pública con Gasto No Etiquetado	0.00	0.00	0.00
Amortización de la Deuda Pública con Gasto Etiquetado	0.00	0.00	0.00
Financiamiento Neto	0.00	0.00	0.00

CONCEPTO	ESTIMADO/APROBADO	DEVENGADO	RECAUDADO/PAGADO
Ingresos de Libre Disposición	572,168,875.00	682,287,739.50	682,287,739.50
Financiamiento Neto con Fuente de Pago de Ingresos de Libre Disposición	0.00	0.00	0.00
Financiamiento con Fuente de Pago de Ingresos de Libre Disposición	0.00	0.00	0.00
Amortización de la Deuda Pública con Gasto No Etiquetado	0.00	0.00	0.00
Gasto No Etiquetado (sin incluir amortización de la Deuda Pública)	572,168,875.00	685,110,445.88	664,329,531.83
Remanentes de Ingresos de Libre Disposición aplicados en el periodo		16,065,977.90	14,527,854.28
Balance Presupuestario de Recursos Disponibles	0.00	13,243,271.52	32,486,061.95
Balance Presupuestario de Recursos Disponibles sin Financiamiento Neto	0.00	13,243,271.52	32,486,061.95

CONCEPTO	ESTIMADO/APROBADO	DEVENGADO	RECAUDADO/PAGADO
Transferencias Federales Etiquetadas	542,186,554.00	678,035,314.00	678,035,314.00
Financiamiento Neto con fuente de Pago de Transferencias Federales Etiquetadas	0.00	0.00	0.00
Financiamiento con Fuente de Pago de Transferencias Federales Etiquetadas	0.00	0.00	0.00
Amortización de la Deuda Pública con Gasto Etiquetado	0.00	0.00	0.00
Gasto Etiquetado (sin incluir Amortización de la Deuda Pública)	542,186,554.00	674,318,112.12	625,446,831.52
Remanentes de Transferencias Federales Etiquetadas aplicados en el periodo		0.00	0.00
Balance Presupuestario de Recursos Etiquetados	0.00	3,717,201.88	52,588,482.48
Balance Presupuestario de Recursos Etiquetados sin Financiamiento Neto	0.00	3,717,201.88	52,588,482.48

NOMBRE DEL ENTE PUBLICO : Colegio de Estudios Científicos y Tecnológicos del Estado de Chiapas

**Estado Analítico del Ejercicio del Presupuesto de Egresos Detallado – LDF 6a.
Clasificación por Objeto del Gasto (Capítulo y Concepto)**

Del 1 de Enero al 31 de diciembre de 2023

(PESOS)

Concepto	Egresos					Subejercicio
	Aprobado	Ampliaciones / Reducciones	Modificado	Devengado	Pagado	
I. Gasto No Etiquetado	572,168,875.00	126,523,847.05	698,692,722.05	685,110,445.88	664,329,531.83	13,582,276.17
A. Servicios Personales.	540,198,824.12	103,090,339.04	643,289,163.16	630,615,879.05	619,530,347.48	12,673,284.11
a1) Remuneraciones al Personal de Carácter Permanente.	163,383,298.40	25,882,006.62	189,265,305.02	186,513,860.36	180,576,124.29	2,751,444.66
a2) Remuneraciones al Personal de Carácter Transitorio.	62,541,211.32	47,625,968.41	110,167,179.73	109,461,295.37	107,609,114.08	705,884.36
a3) Remuneraciones Adicionales y Especiales.	143,329,317.66	30,239,671.67	173,568,989.33	173,554,744.13	172,304,771.53	14,245.20
a4) Seguridad Social.	75,734,046.36	14,543,568.63	90,277,614.99	81,077,193.58	81,077,193.58	9,200,421.41
a5) Otras Prestaciones Sociales y Económicas.	53,997,541.31	-12,721,581.89	41,275,959.42	41,274,670.94	39,237,511.89	1,288.48
a6) Previsiones.	0.00	0.00	0.00	0.00	0.00	0.00
a7) Pago de Estímulos a Servidores Públicos.	41,213,409.07	-2,479,294.40	38,734,114.67	38,734,114.67	38,725,632.11	0.00
B. Materiales y Suministros.	10,745,115.36	-2,893,835.92	7,851,279.44	7,723,055.31	6,698,879.93	128,224.13
b1) Materiales de Administración, Emisión de Documentos y Artículos Oficiales.	5,685,905.82	-1,057,672.97	4,628,232.85	4,550,360.75	3,831,204.18	77,872.10
b2) Alimentos y Utensilios.	1,846,531.01	-322,305.89	1,524,225.12	1,516,508.07	1,427,705.34	7,717.05
b3) Materias Primas y Materiales de Producción y Comercialización	0.00	0.00	0.00	0.00	0.00	0.00
b4) Materiales y Artículos de Construcción y de Reparación.	1,669,333.78	-897,274.45	772,059.33	744,690.85	726,530.33	27,368.48
b5) Productos Químicos, Farmacéuticos y de Laboratorio.	201,979.36	-66,364.00	135,615.36	125,349.01	119,669.65	10,266.35
b6) Combustibles, Lubricantes y Aditivos.	702,420.04	-546,816.64	155,603.40	155,603.40	13,717.62	0.00
b7) Vestuario, Blancos, Prendas de Protección y Artículos Deportivos.	78,040.82	58,038.95	136,079.77	136,079.76	133,660.12	0.01
b8) Materiales y Suministros para Seguridad.	0.00	0.00	0.00	0.00	0.00	0.00
b9) Herramientas, Refacciones y Accesorios Menores.	560,904.53	-61,440.92	499,463.61	494,463.47	446,392.69	5,000.14
C. Servicios Generales.	21,224,935.52	26,317,543.93	47,542,479.45	46,781,711.52	38,090,504.42	780,767.93
c1) Servicios Básicos.	873,083.88	-230,821.34	642,262.54	638,049.54	288,489.58	4,213.00
c2) Servicios de Arrendamiento.	4,173,438.54	2,669,948.67	6,843,387.21	6,788,990.34	6,527,454.66	54,396.87
c3) Servicios Profesionales, Científicos, Técnicos y Otros Servicios.	1,164,399.96	99,366.54	1,263,766.50	1,194,688.50	1,135,923.59	69,078.00
c4) Servicios Financieros, Bancarios y Comerciales.	100,065.22	39,534.78	139,600.00	139,600.00	139,600.00	0.00
c5) Servicios de Instalación, Reparación, Mantenimiento y Conservación.	4,911,751.07	-199,327.78	4,712,423.29	4,712,280.30	4,176,678.80	142.99
c6) Servicios de Comunicación Social y Publicidad.	238,842.39	317,298.70	556,141.09	555,996.97	454,778.85	144.12
c7) Servicios de Traslado y Viáticos.	8,987,394.34	-5,047,842.37	3,939,551.97	3,569,903.22	3,552,206.22	369,648.75
c8) Servicios Oficiales.	632,365.94	10,498,645.07	11,131,011.01	11,131,010.76	9,806,493.75	0.25
c9) Otros Servicios Generales.	143,594.18	18,170,741.66	18,314,335.84	18,031,191.89	12,008,878.97	283,143.95
D. Transferencias, Asignaciones, Subsidios y Otras Ayudas.	0.00	9,800.00	9,800.00	9,800.00	9,800.00	0.00
d1) Transferencias Internas y Asignaciones al Sector Público.	0.00	0.00	0.00	0.00	0.00	0.00
d2) Transferencias al Resto del Sector Público.	0.00	0.00	0.00	0.00	0.00	0.00
d3) Subsidios y Subvenciones.	0.00	0.00	0.00	0.00	0.00	0.00
d4) Ayudas Sociales.	0.00	9,800.00	9,800.00	9,800.00	9,800.00	0.00
d5) Pensiones y Jubilaciones.	0.00	0.00	0.00	0.00	0.00	0.00
d6) Transferencias a Fideicomisos, Mandatos y Otros Análogos.	0.00	0.00	0.00	0.00	0.00	0.00
d7) Transferencias a la Seguridad Social	0.00	0.00	0.00	0.00	0.00	0.00
d8) Donativos	0.00	0.00	0.00	0.00	0.00	0.00
d9) Transferencias al Exterior.	0.00	0.00	0.00	0.00	0.00	0.00
E. Bienes Muebles, Inmuebles e Intangibles.	0.00	0.00	0.00	0.00	0.00	0.00
e1) Mobiliario y Equipo de Administración.	0.00	0.00	0.00	0.00	0.00	0.00
e2) Mobiliario y Equipo Educativo y Recreativo.	0.00	0.00	0.00	0.00	0.00	0.00
e3) Equipo e Instrumental Médico y de Laboratorio.	0.00	0.00	0.00	0.00	0.00	0.00
e4) Vehículos y Equipo de Transporte.	0.00	0.00	0.00	0.00	0.00	0.00
e5) Equipo de Defensa y Seguridad.	0.00	0.00	0.00	0.00	0.00	0.00
e6) Maquinaria, Otros Equipos y Herramientas.	0.00	0.00	0.00	0.00	0.00	0.00
e7) Activos Biológicos.	0.00	0.00	0.00	0.00	0.00	0.00
e8) Bienes Inmuebles.	0.00	0.00	0.00	0.00	0.00	0.00
e9) Activos Intangibles.	0.00	0.00	0.00	0.00	0.00	0.00
F. Inversión Pública.	0.00	0.00	0.00	0.00	0.00	0.00
f1) Obra Pública en Bienes de Dominio Público.	0.00	0.00	0.00	0.00	0.00	0.00
f2) Obra Pública en Bienes Propios.	0.00	0.00	0.00	0.00	0.00	0.00
f3) Proyectos Productivos y Acciones de Fomento	0.00	0.00	0.00	0.00	0.00	0.00
G. Inversiones Financieras y Otras Provisiones.	0.00	0.00	0.00	0.00	0.00	0.00
g1) Inversiones para el Fomento de Actividades Productivas	0.00	0.00	0.00	0.00	0.00	0.00
g2) Acciones y Participaciones de Capital	0.00	0.00	0.00	0.00	0.00	0.00
g3) Compra de Títulos y Valores	0.00	0.00	0.00	0.00	0.00	0.00
g4) Concesión de Préstamos.	0.00	0.00	0.00	0.00	0.00	0.00
g5) Inversiones en Fideicomisos, Mandatos y Otros Análogos.	0.00	0.00	0.00	0.00	0.00	0.00
Fideicomiso de Desastres Naturales (informativo)	0.00	0.00	0.00	0.00	0.00	0.00
g6) Otras Inversiones Financieras	0.00	0.00	0.00	0.00	0.00	0.00
g7) Provisiones para Contingencias y Otras Erogaciones Especiales.	0.00	0.00	0.00	0.00	0.00	0.00
H. Participaciones y Aportaciones.	0.00	0.00	0.00	0.00	0.00	0.00
h1) Participaciones.	0.00	0.00	0.00	0.00	0.00	0.00
h2) Aportaciones.	0.00	0.00	0.00	0.00	0.00	0.00
h3) Convenios.	0.00	0.00	0.00	0.00	0.00	0.00
I. Deuda Pública.	0.00	0.00	0.00	0.00	0.00	0.00
i1) Amortización de la Deuda Pública.	0.00	0.00	0.00	0.00	0.00	0.00
i2) Intereses de la Deuda Pública.	0.00	0.00	0.00	0.00	0.00	0.00
i3) Comisiones de la Deuda Pública.	0.00	0.00	0.00	0.00	0.00	0.00
i4) Gastos de la Deuda Pública.	0.00	0.00	0.00	0.00	0.00	0.00
i5) Costo por Coberturas.	0.00	0.00	0.00	0.00	0.00	0.00
i6) Apoyos Financieros.	0.00	0.00	0.00	0.00	0.00	0.00
i7) Adeudos de Ejercicios Fiscales Anteriores (ADEFAS).	0.00	0.00	0.00	0.00	0.00	0.00
II. Gasto Etiquetado	542,186,554.00	135,848,760.00	678,035,314.00	674,318,112.12	625,446,831.52	3,717,201.88
A. Servicios Personales.	510,216,503.12	119,801,664.22	630,018,167.34	627,456,298.05	584,214,086.70	2,561,869.29
a1) Remuneraciones al Personal de Carácter Permanente.	141,795,977.40	45,620,101.54	187,416,078.94	185,757,859.59	165,308,652.57	1,658,219.35
a2) Remuneraciones al Personal de Carácter Transitorio.	62,541,211.32	44,565,568.69	107,106,780.01	106,205,170.59	104,856,306.33	901,609.42
a3) Remuneraciones Adicionales y Especiales.	179,626,179.38	12,882,971.34	192,509,150.72	192,509,150.72	171,479,118.19	0.00
a4) Seguridad Social.	73,014,992.76	22,033,795.91	95,048,788.67	95,048,788.67	95,048,788.67	0.00
a5) Otras Prestaciones Sociales y Económicas.	38,649,854.05	-5,705,221.94	32,944,632.11	32,944,632.11	32,532,591.06	0.00
a6) Previsiones.	0.00	0.00	0.00	0.00	0.00	0.00
a7) Pago de Estímulos a Servidores Públicos.	14,588,288.21	404,448.68	14,992,736.89	14,990,696.37	14,988,629.88	2,040.52
B. Materiales y Suministros.	8,014,407.52	-11,436.40	8,002,971.12	7,953,441.15	7,491,733.92	49,529.97
b1) Materiales de Administración, Emisión de Documentos y Artículos Oficiales.	4,540,870.53	290,552.58	4,831,423.11	4,820,364.51	4,498,036.66	11,058.60
b2) Alimentos y Utensilios.	12,989.12	80,081.66	93,070.78	93,070.78	28,350.00	0.00
b3) Materias Primas y Materiales de Producción y Comercialización	1,197.00	-4.52	1,192.48	0.00	0.00	1,192.48
b4) Materiales y Artículos de Construcción y de Reparación.	12,200.00	-9,036.03	3,163.97	3,163.97	1,647.99	0.00

NOMBRE DEL ENTE PUBLICO : Colegio de Estudios Científicos y Tecnológicos del Estado de Chiapas

**Estado Analítico del Ejercicio del Presupuesto de Egresos Detallado – LDF 6a.
Clasificación por Objeto del Gasto (Capítulo y Concepto)**

Del 1 de Enero al 31 de diciembre de 2023

(PESOS)

Concepto	Egresos					Subejercicio
	Aprobado	Ampliaciones / Reducciones	Modificado	Devengado	Pagado	
b5) Productos Químicos, Farmacéuticos y de Laboratorio.	671,683.62	-71,680.33	600,003.29	599,238.04	596,372.84	765.25
b6) Combustibles, Lubricantes y Aditivos.	2,724,310.22	-366,450.46	2,357,859.76	2,337,888.12	2,323,304.60	19,971.64
b7) Vestuario, Blancos, Prendas de Protección y Artículos Deportivos.	26,383.03	43,902.06	70,285.09	53,743.09	39,621.83	16,542.00
b8) Materiales y Suministros para Seguridad.	0.00	0.00	0.00	0.00	0.00	0.00
b9) Herramientas, Refacciones y Accesorios Menores.	24,774.00	21,198.64	45,972.64	45,972.64	4,400.00	0.00
C. Servicios Generales.	23,955,843.36	16,058,532.18	40,014,175.54	38,908,372.92	33,741,010.90	1,105,802.62
c1) Servicios Básicos.	5,398,133.16	603,377.07	6,001,510.23	5,921,079.58	5,396,500.58	80,430.65
c2) Servicios de Arrendamiento.	3,576,991.45	-1,972,081.34	1,604,910.11	1,604,862.04	1,417,556.74	48.07
c3) Servicios Profesionales, Científicos, Técnicos y Otros Servicios.	4,529,846.48	-1,803,726.92	2,726,119.56	2,726,119.56	2,441,278.67	0.00
c4) Servicios Financieros, Bancarios y Comerciales.	702,894.55	-6,000.02	696,894.53	696,894.53	696,894.53	0.00
c5) Servicios de Instalación, Reparación, Mantenimiento y Conservación.	6,485,260.12	8,316,955.65	14,802,215.77	14,697,953.89	14,514,258.37	104,261.88
c6) Servicios de Comunicación Social y Publicidad.	281,600.00	-207,431.26	74,168.74	74,168.74	74,168.74	0.00
c7) Servicios de Traslado y Viáticos.	255,869.34	414,182.88	670,052.22	627,351.22	627,351.22	42,701.00
c8) Servicios Oficiales.	1,509,892.75	1,623,595.40	3,133,488.15	3,131,284.04	2,488,656.08	2,204.11
c9) Otros Servicios Generales.	1,215,155.51	9,089,660.72	10,304,816.23	9,428,659.32	6,084,345.97	876,156.91
D. Transferencias, Asignaciones, Subsidios y Otras Ayudas.	0.00	0.00	0.00	0.00	0.00	0.00
d1) Transferencias Internas y Asignaciones al Sector Público.	0.00	0.00	0.00	0.00	0.00	0.00
d2) Transferencias al Resto del Sector Público.	0.00	0.00	0.00	0.00	0.00	0.00
d3) Subsidios y Subvenciones.	0.00	0.00	0.00	0.00	0.00	0.00
d4) Ayudas Sociales.	0.00	0.00	0.00	0.00	0.00	0.00
d5) Pensiones y Jubilaciones.	0.00	0.00	0.00	0.00	0.00	0.00
d6) Transferencias a Fideicomisos, Mandatos y Otros Análogos.	0.00	0.00	0.00	0.00	0.00	0.00
d7) Transferencias a la Seguridad Social	0.00	0.00	0.00	0.00	0.00	0.00
d8) Donativos	0.00	0.00	0.00	0.00	0.00	0.00
d9) Transferencias al Exterior.	0.00	0.00	0.00	0.00	0.00	0.00
E. Bienes Muebles, Inmuebles e Intangibles.	0.00	0.00	0.00	0.00	0.00	0.00
e1) Mobiliario y Equipo de Administración.	0.00	0.00	0.00	0.00	0.00	0.00
e2) Mobiliario y Equipo Educativo y Recreativo.	0.00	0.00	0.00	0.00	0.00	0.00
e3) Equipo e Instrumental Médico y de Laboratorio.	0.00	0.00	0.00	0.00	0.00	0.00
e4) Vehículos y Equipo de Transporte.	0.00	0.00	0.00	0.00	0.00	0.00
e5) Equipo de Defensa y Seguridad.	0.00	0.00	0.00	0.00	0.00	0.00
e6) Maquinaria, Otros Equipos y Herramientas.	0.00	0.00	0.00	0.00	0.00	0.00
e7) Activos Biológicos.	0.00	0.00	0.00	0.00	0.00	0.00
e8) Bienes Inmuebles.	0.00	0.00	0.00	0.00	0.00	0.00
e9) Activos Intangibles.	0.00	0.00	0.00	0.00	0.00	0.00
F. Inversión Pública.	0.00	0.00	0.00	0.00	0.00	0.00
f1) Obra Pública en Bienes de Dominio Público.	0.00	0.00	0.00	0.00	0.00	0.00
f2) Obra Pública en Bienes Propios.	0.00	0.00	0.00	0.00	0.00	0.00
f3) Proyectos Productivos y Acciones de Fomento	0.00	0.00	0.00	0.00	0.00	0.00
G. Inversiones Financieras y Otras Provisiones.	0.00	0.00	0.00	0.00	0.00	0.00
g1) Inversiones para el Fomento de Actividades Productivas	0.00	0.00	0.00	0.00	0.00	0.00
g2) Acciones y Participaciones de Capital	0.00	0.00	0.00	0.00	0.00	0.00
g3) Compra de Títulos y Valores	0.00	0.00	0.00	0.00	0.00	0.00
g4) Concesión de Préstamos.	0.00	0.00	0.00	0.00	0.00	0.00
g5) Inversiones en Fideicomisos, Mandatos y Otros Análogos. Fideicomiso de Desastres Naturales (informativo)	0.00	0.00	0.00	0.00	0.00	0.00
g6) Otras Inversiones Financieras	0.00	0.00	0.00	0.00	0.00	0.00
g7) Provisiones para Contingencias y Otras Erogaciones Especiales.	0.00	0.00	0.00	0.00	0.00	0.00
H. Participaciones y Aportaciones.	0.00	0.00	0.00	0.00	0.00	0.00
h1) Participaciones.	0.00	0.00	0.00	0.00	0.00	0.00
h2) Aportaciones.	0.00	0.00	0.00	0.00	0.00	0.00
h3) Convenios.	0.00	0.00	0.00	0.00	0.00	0.00
I. Deuda Pública.	0.00	0.00	0.00	0.00	0.00	0.00
i1) Amortización de la Deuda Pública.	0.00	0.00	0.00	0.00	0.00	0.00
i2) Intereses de la Deuda Pública.	0.00	0.00	0.00	0.00	0.00	0.00
i3) Comisiones de la Deuda Pública.	0.00	0.00	0.00	0.00	0.00	0.00
i4) Gastos de la Deuda Pública.	0.00	0.00	0.00	0.00	0.00	0.00
i5) Costo por Coberturas.	0.00	0.00	0.00	0.00	0.00	0.00
i6) Apoyos Financieros.	0.00	0.00	0.00	0.00	0.00	0.00
i7) Adeudos de Ejercicios Fiscales Anteriores (ADEFAS).	0.00	0.00	0.00	0.00	0.00	0.00
III. Total de Egresos	1,114,355,429.00	262,372,607.05	1,376,728,036.05	1,359,428,558.00	1,289,776,363.35	17,299,478.05

NOMBRE DEL ENTE PÚBLICO : Colegio de Estudios Científicos y Tecnológicos del Estado de Chiapas
Estado Analítico del Ejercicio del Presupuesto de Egresos Detallado – LDF 6b.

Clasificación Administrativa

Del 1 de Enero al 31 de diciembre de 2023

(PESOS)

Concepto	Egresos					Subejercicio
	Aprobado	Ampliaciones / Reducciones	Modificado	Devengado	Pagado	
I. Gasto No Etiquetado	572,168,875.00	126,523,847.05	698,692,722.05	685,110,445.88	664,329,531.83	13,582,276.17
E. Entidades Paraestatales y Fideicomisos No Empresariales y No Financieros	572,168,875.00	126,523,847.05	698,692,722.05	685,110,445.88	664,329,531.83	13,582,276.17
Colegio de Estudios Científicos y Tecnológicos del Estado de Chiapas	572,168,875.00	126,523,847.05	698,692,722.05	685,110,445.88	664,329,531.83	13,582,276.17
II. Gasto Etiquetado	542,186,554.00	135,848,760.00	678,035,314.00	674,318,112.12	625,446,831.52	3,717,201.88
E. Entidades Paraestatales y Fideicomisos No Empresariales y No Financieros	542,186,554.00	135,848,760.00	678,035,314.00	674,318,112.12	625,446,831.52	3,717,201.88
Colegio de Estudios Científicos y Tecnológicos del Estado de Chiapas	542,186,554.00	135,848,760.00	678,035,314.00	674,318,112.12	625,446,831.52	3,717,201.88
III. Total de Egresos	1,114,355,429.00	262,372,607.05	1,376,728,036.05	1,359,428,558.00	1,289,776,363.35	17,299,478.05

NOMBRE DEL ENTE PÚBLICO : Colegio de Estudios Científicos y Tecnológicos del Estado de Chiapas

Estado Analítico del Ejercicio del Presupuesto de Egresos Detallado – LDF 6c.

Clasificación Funcional (Finalidad y Función)

Del 1 de Enero al 31 de diciembre de 2023

(PESOS)

Concepto	Egresos					Subejercicio
	Aprobado	Ampliaciones / Reducciones	Modificado	Devengado	Pagado	
I. Gasto No Etiquetado	572,168,875.00	126,523,847.05	698,692,722.05	685,110,445.88	664,329,531.83	13,582,276.17
A. Gobierno	0.00	0.00	0.00	0.00	0.00	0.00
a1) Legislación	0.00	0.00	0.00	0.00	0.00	0.00
a2) Justicia	0.00	0.00	0.00	0.00	0.00	0.00
a3) Coordinación de la Política de Gobierno	0.00	0.00	0.00	0.00	0.00	0.00
a4) Relaciones Exteriores	0.00	0.00	0.00	0.00	0.00	0.00
a5) Asuntos Financieros y Hacendarios	0.00	0.00	0.00	0.00	0.00	0.00
a6) Seguridad Nacional	0.00	0.00	0.00	0.00	0.00	0.00
a7) Asuntos de Orden Público y de Seguridad Interior	0.00	0.00	0.00	0.00	0.00	0.00
a8) Otros Servicios Generales	0.00	0.00	0.00	0.00	0.00	0.00
B. Desarrollo Social	572,168,875.00	126,523,847.05	698,692,722.05	685,110,445.88	664,329,531.83	13,582,276.17
b1) Protección Ambiental	0.00	0.00	0.00	0.00	0.00	0.00
b2) Vivienda y Servicios a la Comunidad	0.00	0.00	0.00	0.00	0.00	0.00
b3) Salud	0.00	0.00	0.00	0.00	0.00	0.00
b4) Recreación, Cultura y Otras Manifestaciones Sociales	0.00	0.00	0.00	0.00	0.00	0.00
b5) Educación	572,168,875.00	126,523,847.05	698,692,722.05	685,110,445.88	664,329,531.83	13,582,276.17
b6) Protección Social	0.00	0.00	0.00	0.00	0.00	0.00
b7) Otros Asuntos Sociales	0.00	0.00	0.00	0.00	0.00	0.00
C. Desarrollo Económico	0.00	0.00	0.00	0.00	0.00	0.00
c1) Asuntos Económicos, Comerciales y Laborales en General	0.00	0.00	0.00	0.00	0.00	0.00
c2) Agropecuaria, Silvicultura, Pesca y Caza	0.00	0.00	0.00	0.00	0.00	0.00
c3) Combustibles y Energía	0.00	0.00	0.00	0.00	0.00	0.00
c4) Minería, Manufacturas y Construcción	0.00	0.00	0.00	0.00	0.00	0.00
c5) Transporte	0.00	0.00	0.00	0.00	0.00	0.00
c6) Comunicaciones	0.00	0.00	0.00	0.00	0.00	0.00
c7) Turismo	0.00	0.00	0.00	0.00	0.00	0.00
c8) Ciencia, Tecnología e Innovación	0.00	0.00	0.00	0.00	0.00	0.00
c9) Otras Industrias y Otros Asuntos Económicos	0.00	0.00	0.00	0.00	0.00	0.00
D. Otras no Clasificadas en Funciones Anteriores	0.00	0.00	0.00	0.00	0.00	0.00
d1) Transac. de la Deuda Pública/Costo Financiero de la Deuda	0.00	0.00	0.00	0.00	0.00	0.00
d2) Transf., Part. y Aport. entre Diferentes Niv. y Ord. de Gob.	0.00	0.00	0.00	0.00	0.00	0.00
d3) Saneamiento del Sistema Financiero	0.00	0.00	0.00	0.00	0.00	0.00
d4) Adeudos de Ejercicios Fiscales Anteriores	0.00	0.00	0.00	0.00	0.00	0.00
II. Gasto Etiquetado	542,186,554.00	135,848,760.00	678,035,314.00	674,318,112.12	625,446,831.52	3,717,201.88
A. Gobierno	0.00	0.00	0.00	0.00	0.00	0.00
a1) Legislación	0.00	0.00	0.00	0.00	0.00	0.00
a2) Justicia	0.00	0.00	0.00	0.00	0.00	0.00
a3) Coordinación de la Política de Gobierno	0.00	0.00	0.00	0.00	0.00	0.00
a4) Relaciones Exteriores	0.00	0.00	0.00	0.00	0.00	0.00
a5) Asuntos Financieros y Hacendarios	0.00	0.00	0.00	0.00	0.00	0.00
a6) Seguridad Nacional	0.00	0.00	0.00	0.00	0.00	0.00
a7) Asuntos de Orden Público y de Seguridad Interior	0.00	0.00	0.00	0.00	0.00	0.00
a8) Otros Servicios Generales	0.00	0.00	0.00	0.00	0.00	0.00
B. Desarrollo Social	542,186,554.00	135,848,760.00	678,035,314.00	674,318,112.12	625,446,831.52	3,717,201.88
b1) Protección Ambiental	0.00	0.00	0.00	0.00	0.00	0.00
b2) Vivienda y Servicios a la Comunidad	0.00	0.00	0.00	0.00	0.00	0.00
b3) Salud	0.00	0.00	0.00	0.00	0.00	0.00
b4) Recreación, Cultura y Otras Manifestaciones Sociales	0.00	0.00	0.00	0.00	0.00	0.00
b5) Educación	542,186,554.00	135,848,760.00	678,035,314.00	674,318,112.12	625,446,831.52	3,717,201.88
b6) Protección Social	0.00	0.00	0.00	0.00	0.00	0.00
b7) Otros Asuntos Sociales	0.00	0.00	0.00	0.00	0.00	0.00
C. Desarrollo Económico	0.00	0.00	0.00	0.00	0.00	0.00
c1) Asuntos Económicos, Comerciales y Laborales en General	0.00	0.00	0.00	0.00	0.00	0.00
c2) Agropecuaria, Silvicultura, Pesca y Caza	0.00	0.00	0.00	0.00	0.00	0.00
c3) Combustibles y Energía	0.00	0.00	0.00	0.00	0.00	0.00
c4) Minería, Manufacturas y Construcción	0.00	0.00	0.00	0.00	0.00	0.00
c5) Transporte	0.00	0.00	0.00	0.00	0.00	0.00
c6) Comunicaciones	0.00	0.00	0.00	0.00	0.00	0.00
c7) Turismo	0.00	0.00	0.00	0.00	0.00	0.00
c8) Ciencia, Tecnología e Innovación	0.00	0.00	0.00	0.00	0.00	0.00
c9) Otras Industrias y Otros Asuntos Económicos	0.00	0.00	0.00	0.00	0.00	0.00
D. Otras no Clasificadas en Funciones Anteriores	0.00	0.00	0.00	0.00	0.00	0.00
d1) Transac. de la Deuda Pública/Costo Financiero de la Deuda	0.00	0.00	0.00	0.00	0.00	0.00
d2) Transf., Part. y Aport. entre Diferentes Niv. y Ord. de Gob.	0.00	0.00	0.00	0.00	0.00	0.00
d3) Saneamiento del Sistema Financiero	0.00	0.00	0.00	0.00	0.00	0.00
d4) Adeudos de Ejercicios Fiscales Anteriores	0.00	0.00	0.00	0.00	0.00	0.00
III. Total de Egresos	1,114,355,429.00	262,372,607.05	1,376,728,036.05	1,359,428,558.00	1,289,776,363.35	17,299,478.05

NOMBRE DEL ENTE PÚBLICO : Colegio de Estudios Científicos y Tecnológicos del Estado de Chiapas

Estado Analítico del Ejercicio del Presupuesto de Egresos Detallado – LDF 6d.

Clasificación de Servicios Personales por Categoría

Del 1 de Enero al 31 de diciembre de 2023

(PESOS)

Concepto	Egresos					Subejercicio
	Aprobado	Ampliaciones / Reducciones	Modificado	Devengado	Pagado	
I. Gasto No Etiquetado	540,198,824.12	118,738,733.97	658,937,558.09	646,191,994.21	631,414,295.45	12,745,563.88
A. Personal Administrativo y de Servicio Público	366,890,277.76	-6,078,008.22	360,812,269.54	355,437,792.44	346,513,475.08	5,374,477.10
B. Magisterio	173,308,546.36	121,987,960.50	295,296,506.86	287,925,420.08	282,072,038.68	7,371,086.78
C. Servicios de Salud	0.00	0.00	0.00	0.00	0.00	0.00
c1) Personal Administrativo	0.00	0.00	0.00	0.00	0.00	0.00
c2) Personal Médico, Paramédico y Afín	0.00	0.00	0.00	0.00	0.00	0.00
D. Seguridad Pública	0.00	0.00	0.00	0.00	0.00	0.00
E. Gastos Asociados a la Implementación de Nuevas Leyes Federales o Reformas a las mismas	0.00	0.00	0.00	0.00	0.00	0.00
e1) Nombre del Programa o Ley 1	0.00	0.00	0.00	0.00	0.00	0.00
F. Sentencias Laborales Definitivas	0.00	2,828,781.69	2,828,781.69	2,828,781.69	2,828,781.69	0.00
II. Gasto Etiquetado	510,216,503.12	130,106,480.45	640,322,983.57	636,884,957.37	590,298,432.67	3,438,026.20
A. Personal Administrativo y de Servicio Público	327,467,917.39	-21,144,023.13	306,323,894.26	304,388,909.29	278,604,130.56	1,934,984.97
B. Magisterio	182,748,585.73	151,250,503.58	333,999,089.31	332,496,048.08	311,694,302.11	1,503,041.23
C. Servicios de Salud	0.00	0.00	0.00	0.00	0.00	0.00
c1) Personal Administrativo	0.00	0.00	0.00	0.00	0.00	0.00
c2) Personal Médico, Paramédico y Afín	0.00	0.00	0.00	0.00	0.00	0.00
D. Seguridad Pública	0.00	0.00	0.00	0.00	0.00	0.00
E. Gastos Asociados a la Implementación de Nuevas Leyes Federales o Reformas a las mismas	0.00	0.00	0.00	0.00	0.00	0.00
e1) Nombre del Programa o Ley 1	0.00	0.00	0.00	0.00	0.00	0.00
F. Sentencias Laborales Definitivas	0.00	0.00	0.00	0.00	0.00	0.00
III. Total del Gasto en Servicios Personales	1,050,415,327.24	248,845,214.42	1,299,260,541.66	1,283,076,951.58	1,221,712,728.12	16,183,590.08

GOBIERNO CONSTITUCIONAL DEL ESTADO DE CHIAPAS
COLEGIO DE ESTUDIOS CIENTÍFICOS Y TECNOLÓGICOS DEL ESTADO DE
CHIAPAS

SISTEMA CONTABLE 2023

RELACIÓN DE BIENES INMUEBLES QUE COMPONEN SU PATRIMONIO

Cuenta Pública al 31 de diciembre de 2023

Página 1 de 3

Hora: 02:07:11p. m.

Fecha: 19/03/2024

Código	Descripción del Bien	Valor en Libros
1231	Terrenos	28,652,140.45
1231 1210501174711Z00100401 0001	19550 M2 Terreno Proyecto Villa Juvenil	140,000.00
1231 121050117AY11Y00100401 0006	Acapetahua	495,970.00
1231 121050117AY11Y00100601 0003	Villa Comaltitlan	395,970.00
1231 121050117AY11Y00100801 0002	Angel Albino Corzo	1,887,072.00
1231 121050117AY11Y00100901 0020	San Cristobal	5,128,025.00
1231 121050117AY11Y00101301 0026	La Libertad	2,900,000.00
1231 121050117AY11Y00101601 0010	Simojovel	2,300,000.00
1231 121050117AY11Y00101601 0100	5,108.49 M2 Terreno en Fraccionamiento Burócratas	3,610,680.73
1231 121050117AY11Y00101701 0005	SAN JUAN CANCUC	970,506.00
1231 121050117AY11Y00101701 0015	CHICOMUSELO	2,157,389.30
1231 121050117AY11Y00101701 0024	BENEMERITO DE LAS AMERICAS	2,279,070.00
1231 121050117AY11Y00101701 0031	LA INDEPENDENCIA	1,239,000.00
1231 121050117AY11Y00101901 0002	Cecyt 36 Ejido El Carmen Zacatal Jitotol, LT1 MZ1 ZONA 1 , 27,802.50 Metros Cuadrados P. U. \$1,158,704.42	1,158,704.42
1231 121050197A511X00301401 0019	Palenque	3,989,753.00
1233	Edificios no Habitacionales	230,810,960.90
1233 1210501152811C00102101 0001	Construcción de Servicio Sanitario, Rehabilitación de Edificios y Obra Exterior, en Oficinas Centrales, Tuxtla Gutiérrez	1,821,131.92
1233 1210501174711Z00100001 0002	San Fernando	677,873.59
1233 1210501174711Z00100001 0003	Angel Albino Corzo	1,145,876.71
1233 1210501174711Z00100001 0004	Villa Comaltitlan	790,797.64
1233 1210501174711Z00100001 0005	Jitotol	1,182,897.53
1233 1210501174711Z00100001 0007	Acapetahua	839,356.02
1233 1210501174711Z00100001 0008	Tapilula	656,137.54
1233 1210501174711Z00100001 0009	La Trinitaria	693,475.54
1233 1210501174711Z00100001 0010	El Parral	808,279.60
1233 1210501174711Z00100401 0001	San Fernando	3,781,735.49
1233 1210501174711Z00100401 0003	Villa Comaltitlan	2,821,065.22
1233 1210501174711Z00100401 0004	Jitotol	1,387,044.32
1233 1210501174711Z00100401 0006	Acapetahua	1,639,226.01
1233 1210501174711Z00100401 0007	Tapilula	253,063.66
1233 1210501174711Z00100401 0008	La Trinitaria	1,042,084.07
1233 1210501174711Z00100401 0010	Simojovel	1,489,460.59
1233 1210501174711Z00100401 0011	Oxchuc	1,627,846.37
1233 1210501174711Z00100401 0012	El Porvenir	1,807,755.31
1233 1210501174711Z00100401 0013	Raudales Malpaso	3,152,881.96
1233 1210501174711Z00100401 0014	Jesus Ma Garza	2,299,559.21
1233 1210501174711Z00100401 0018	Chenalhó	2,500,783.61
1233 1210501174711Z00100401 0019	Palenque	925,991.78
1233 1210501174711Z00100401 0020	San Cristobal	60,000.00
1233 1210501174711Z00100401 0021	Bochil	2,462,207.71

GOBIERNO CONSTITUCIONAL DEL ESTADO DE CHIAPAS
COLEGIO DE ESTUDIOS CIENTÍFICOS Y TECNOLÓGICOS DEL ESTADO DE
CHIAPAS

SISTEMA CONTABLE 2023
RELACIÓN DE BIENES INMUEBLES QUE COMPONEN SU PATRIMONIO
Cuenta Pública al 31 de diciembre de 2023

Página 2 de 3

Hora: 02:07:11p. m.

Fecha: 19/03/2024

Código	Descripción del Bien	Valor en Libros
1233 1210501174711Z00100401 0022	Ricardo Flores Magon	4,409,702.19
1233 1210501174711Z00100501 0010	Simojovel	206,314.84
1233 1210501174711Z00100501 0022	Ricardo Flores Magon	340,457.91
1233 1210501174711Z00100701 0001	San Fernando	24,999.95
1233 1210501174711Z00100701 0002	Angel Albino Corzo	872,992.79
1233 1210501174711Z00100701 0003	Villa Comaltitlan	649,649.67
1233 1210501174711Z00100701 0004	Jitotol	12,500.00
1233 1210501174711Z00100701 0006	Acapetahua	8,537.15
1233 1210501174711Z00100701 0007	Tapilula	2,362,643.67
1233 1210501174711Z00100701 0009	El Parral	4,107,250.92
1233 1210501174711Z00100701 0010	Simojovel	1,239,984.49
1233 1210501174711Z00100701 0011	Oxchuc	1,609,120.80
1233 1210501174711Z00100701 0012	El Porvenir	1,839,045.28
1233 1210501174711Z00100701 0013	Raudales Malpaso	1,696,926.20
1233 1210501174711Z00100701 0016	Salto de Agua	2,317,475.15
1233 1210501174711Z00100701 0017	Bella Vista	1,213,389.44
1233 1210501174711Z00100701 0018	Chenalho	1,031,182.16
1233 1210501174711Z00100701 0019	Palenque	3,426,187.41
1233 1210501174711Z00100701 0020	San Cristobal	1,323,277.75
1233 1210501174711Z00100701 0021	Bochil	339,091.73
1233 1210501174711Z00100701 0022	Ricardo Flores Magon	720,243.31
1233 1210501174711Z00100701 0023	Villa Morelos	3,851,734.74
1233 1210501174711Z00100701 0025	Nueva Palestina	4,303,060.51
1233 1210501174711Z00100701 0026	La Libertad	3,199,133.10
1233 1210501174711Z00100701 0027	Huixtan	3,596,360.98
1233 1210501174711Z00100701 0028	Jerusalen	3,605,213.18
1233 1210501174711Z00100701 0029	Damasco	6,527,079.50
1233 1210501174711Z00100701 0030	20 de Noviembre	5,813,579.88
1233 1210501174711Z00101601 0020	Laboratorio de Turismo San Cristobal	2,889,703.46
1233 1210501174711Z00101701 0006	Plantel 05 San Juan Cancuc	9,059,610.00
1233 1210501174711Z00101701 0025	Plantel 24 Benemérito de las Américas	7,815,134.40
1233 121050197A511X00301001 0033	Plantel 33 Frontera Corozal 04 Aulas Didácticas, Biblioteca con 1 anexo, Taller de Turismo con Anexos, Laboratorio Multidisciplinario	5,496,485.55
1233 121050197A511X00301301 0001	Plantel 01 San Fernando, Servicios Sanitarios en U-1C equipada con muebles sanitarios, red eléctrica exterior, red hidrosanitaria, andadores de liga y cisterna	1,163,592.64
1233 121050197A511X00301301 0004	Cecyt 04 Jitotol	3,769,565.08
1233 121050197A511X00301301 0007	Cecyt 07 Tapilula	677,818.44
1233 121050197A511X00301301 0008	Cecyt 08 La Trinitaria	786,284.54
1233 121050197A511X00301301 0010	Cecyt 10 Simojovel. Construcción de 01 Aula Didáctica	780,444.75
1233 121050197A511X00301301 0011	Cecyt 11 Oxchuc	2,406,481.68
1233 121050197A511X00301301 0013	Cecyt 13 Raudales Malpaso	758,457.53
1233 121050197A511X00301301 0014	Cecyt 14 Jesus Ma. Garza	793,222.68
1233 121050197A511X00301301 0020	Cecyt 20 San Cristobal	557,051.63

GOBIERNO CONSTITUCIONAL DEL ESTADO DE CHIAPAS
COLEGIO DE ESTUDIOS CIENTÍFICOS Y TECNOLÓGICOS DEL ESTADO DE
CHIAPAS

SISTEMA CONTABLE 2023

RELACIÓN DE BIENES INMUEBLES QUE COMPONEN SU PATRIMONIO

Cuenta Pública al 31 de diciembre de 2023

Página 3 de 3

Hora: 02:07:11p. m.

Fecha: 19/03/2024

Código	Descripción del Bien	Valor en Libros
1233 121050197A511X00301301 0021	Cecyt 21 Bochil	1,911,177.77
1233 121050197A511X00301301 0022	Cecyt 22 Ricardo Flores Magon	3,832,215.77
1233 121050197A511X00301301 0037	Cecyt 37 Santa Elena	5,033,219.24
1233 121050197A511X00301401 0019	Plantel 19 Palenque. Construcción de 03 Aulas Didácticas	1,718,961.54
1233 121050197A511X00301401 0036	Plantel 36 Carmen Zacatal, Construcción de 7 aulas didácticas, 1 servicio sanitario, pórtico y obra exterior (Andadores, barda perimetral)	5,796,475.95
1233 121050197A511X00301401 0038	Plantel 38 Mesbiljá, Construcción de 6 aulas didácticas, taller de electricidad sin equipo, 1 servicio sanitario, pórtico y obra exterior	7,199,550.45
1233 121050197A511X00301401 0039	Plantel 39 Tumbalá, 06 Aulas Didácticas, 01 Laboratorio de Enfermería, 01 Servicio Sanitario, Pórtico y Obra Exterior	5,755,501.03
1233 121050197A511X00301501 0001	Plantel 01 San Fernando, 02 Aulas, Andadores, Red Eléctrica Exterior y Muro de Acometida	1,185,175.09
1233 121050197A511X00301501 0007	Plantel 07 Tapilula. Construcción de 5 Aulas Didácticas	2,849,806.84
1233 121050197A511X00301501 0010	Plantel 10 Simojovel. Construcción de 03 Aulas Didácticas	1,737,309.26
1233 121050197A511X00301501 0014	Plantel 14 Jesus Ma. Garza 03 Aulas Didácticas	1,495,405.51
1233 121050197A511X00301501 0022	Plantel 22 Ricardo Flores Magón, Construcción de 3 Aulas didácticas	1,300,000.00
1233 121050197A511X00301501 0025	Plantel 25 Nueva Palestina 1 Laboratorio de Enfermería	1,852,350.79
1233 121050197A511X00301501 0038	Plantel 38 Mesbiljá. Construcción de 1 Aula Didáctica, Laboratorio Multidisciplinario y Letrina	6,065,991.08
1233 121050197A511X00301601 0002	Plantel 02 Angel Albino Corzo. Construcción de 02 Aulas Didácticas y 01 Taller de Computo	2,819,010.38
1233 121050197A511X00301701 0015	Plantel 15 Chicomuselo	10,689,120.00
1233 121050197A511X00301701 0028	Plantel 28 Jerusalem. Construcción de Area Administrativa.	2,483,242.96
1233 121050197A511X00301701 0031	Plantel 31 La Independencia	7,744,928.00
1233 121050197A511X00301801 0006	Plantel 06 Acapetahua. Construcción de 01 Aula	1,117,150.04
1233 121050197A511X00301801 0008	Plantel 08 La Trinitaria. Construcción de 01 Aula	1,009,127.26
1233 121050197A511X00302001 0021	01 Aula con Equipamiento y Servicios Sanitarios Plantel 21 Bochil	2,219,334.11
1233 121050197A511X00302001 0022	02 Aulas Didácticas con Equipamiento Plantel 22 Ricardo Flores Magon	1,534,796.09
1233 121050197A511X00302001 0027	01 Taller de Alimentos con Equipamiento Plantel 27 Huixtan	4,385,383.40
1233 121050197A511X00302001 0044	Servicio Sanitario y Obra Exterior Plantel 44 Naltiton	1,804,434.42
1233 1210502959212E03202101 0001	Plantel 18 Chenalhó, Construcción de Taller de Servicio Social y Obra Exterior (PROGRAMA FAM 2021)	4,743,412.89
1233 1210502959212E03202101 0002	Plantel 20 San Cristóbal de las Casas, Construcción de Área Administrativa y Obra Exterior (PROGRAMA FAM 2021)	3,660,031.12
1233 1210502959212E03202101 0003	Plantel 30 20 de Noviembre, Construcción de 2 Aulas Didácticas y Obra Exterior (PROGRAMA FAM 2021)	1,875,075.39
1233 1210502959212E03202101 0004	Plantel 45 Nuevo Juan del Grijalva, Construcción de 4 Aulas Didácticas, Servicio Sanitario y Obra Exterior (PROGRAMA FAM 2021)	3,525,256.04

GOBIERNO CONSTITUCIONAL DEL ESTADO DE CHIAPAS
COLEGIO DE ESTUDIOS CIENTÍFICOS Y TECNOLÓGICOS DEL ESTADO DE
CHIAPAS

SISTEMA CONTABLE 2023
RELACIÓN DE BIENES MUEBLES QUE COMPONEN SU PATRIMONIO
Cuenta Pública al 31 de diciembre de 2023

Página 1 de 245

Hora: 02:07:00p. m.

Fecha: 19/03/2024

Código	Descripción del Bien	Valor en Libros
1241	Mobiliario y Equipo de Administración	78,034,535.86
1241 121050111A111X00100001 0359	1 Mesa Central para Laboratorio	2,480.00
1241 121050111A111X00100001 0360	1 Mesa Central para Laboratorio	2,480.00
1241 121050111A111X00100001 0361	1 Mesa Central para Laboratorio	2,480.00
1241 121050111A111X00100001 0362	1 Mesa Central para Laboratorio	2,480.00
1241 121050111A111X00100001 0363	1 Mesa Central para Laboratorio	2,480.00
1241 121050111A111X00100001 0364	1 Mesa Central para Laboratorio	2,480.00
1241 121050111A111X00100001 0365	1 Archivero Metálico de 4 Gavetas	2,775.66
1241 121050111A111X00100001 0366	1 Archivero Metálico de 4 Gavetas	2,775.66
1241 121050111A111X00100001 0367	1 Archivero Metálico de 4 Gavetas	2,775.66
1241 121050111A111X00100001 0368	1 Archivero Metálico de 4 Gavetas	2,775.66
1241 121050111A111X00100201 0021	1 Vitrina Panadera de Madera	2,969.30
1241 121050111A111X00100201 0022	1 Escritorio Semi-Ejecutivo	2,413.56
1241 121050111A111X00100201 0023	1 Escritorio Semi-Ejecutivo	2,413.56
1241 121050111A111X00100201 0024	1 Escritorio Ejecutivo	2,472.50
1241 121050111A111X00100501 0006	1 Caja Fuerte con Puerta	2,995.01
1241 121050111A111X00100901 0003	1 Nicho para Bandera	3,105.00
1241 121050111A111X00100901 0008	1 Estacion de Trabajo	7,434.62
1241 121050111A111X00100901 0009	1 Estación de Trabajo	3,390.71
1241 121050111A111X00100901 0010	1 Estación de Trabajo	3,390.71
1241 121050111A111X00100901 0011	1 Archivero Metálico de 4 Gavetas	2,990.00
1241 121050111A111X00101001 0002	1 Escritorio Ejecutivo	20,035.52
1241 121050111A111X00101001 0016	1 Credenza Ejecutiva	9,067.72
1241 121050111A111X00101001 0019	1 Juego de Sala	19,952.00
1241 121050111A111X00101001 0020	1 Armario Ejecutivo	7,802.16
1241 121050111A111X00101001 0022	1 Librero	4,985.00
1241 121050111A111X00101001 0023	1 Librero	4,985.00
1241 121050111A111X00101001 0024	1 Librero	4,985.00
1241 121050111A111X00101001 0025	1 Librero	4,985.00
1241 121050111A111X00101001 0026	1 Librero	4,985.00
1241 121050111A111X00101001 0027	1 Escritorio Ejecutivo	3,497.40
1241 121050111A111X00101001 0028	1 Escritorio Ejecutivo	3,497.40
1241 121050111A111X00101001 0029	1 Escritorio Ejecutivo con Cajón	7,129.36
1241 121050111A111X00101001 0030	1 Escritorio Ejecutivo con Cajón	7,129.36
1241 121050111A111X00101001 0031	1 Escritorio Ejecutivo con Cajón	7,129.36
1241 121050111A111X00101001 0032	1 Escritorio Ejecutivo con Cajón	7,129.36
1241 121050111A111X00101001 0033	1 Escritorio Ejecutivo con Cajón	7,129.36
1241 121050111A111X00101001 0034	1 Escritorio Ejecutivo con Cajón	7,129.36
1241 121050111A111X00101001 0035	1 Modulo para Computadora	2,784.00
1241 121050111A111X00101001 0036	1 Modulo para Computadora	2,784.00
1241 121050111A111X00101001 0037	1 Mesa de Juntas Modular	12,736.80

GOBIERNO CONSTITUCIONAL DEL ESTADO DE CHIAPAS
COLEGIO DE ESTUDIOS CIENTÍFICOS Y TECNOLÓGICOS DEL ESTADO DE
CHIAPAS

SISTEMA CONTABLE 2023
RELACIÓN DE BIENES MUEBLES QUE COMPONEN SU PATRIMONIO
Cuenta Pública al 31 de diciembre de 2023

Página 2 de 245

Hora: 02:07:00p. m.

Fecha: 19/03/2024

Código	Descripción del Bien	Valor en Libros
1241 121050111A111X00101001 0038	1 Credenza de 2 Gavetas	3,387.20
1241 121050111A111X00101001 0039	1 Credenza de 2 Gavetas	3,387.20
1241 121050111A111X00101001 0040	1 Sillón de Visita	3,816.40
1241 121050111A111X00101001 0041	1 Sillón de Visita	3,816.40
1241 121050111A111X00101001 0042	1 Sillón Ejecutivo	3,845.40
1241 121050111A111X00101001 0043	1 Sillón Ejecutivo	3,845.40
1241 121050111A111X00101001 0044	1 Sillón Ejecutivo	3,845.40
1241 121050111A111X00101001 0045	1 Sillón Ejecutivo	3,085.60
1241 121050111A111X00101001 0046	1 Sillón Ejecutivo	3,085.60
1241 121050111A111X00101001 0047	1 Sillón Ejecutivo	3,085.60
1241 121050111A111X00101001 0048	1 Escritorio Secretarial	3,538.00
1241 121050111A111X00101001 0049	1 Escritorio Secretarial	3,538.00
1241 121050111A111X00101001 0050	1 Escritorio Secretarial	3,538.00
1241 121050111A111X00101001 0051	1 Escritorio Secretarial	3,538.00
1241 121050111A111X00101001 0052	1 Escritorio Secretarial	3,538.00
1241 121050111A111X00101001 0053	1 Escritorio Secretarial	3,538.00
1241 121050111A111X00101001 0054	1 Escritorio Secretarial	3,538.00
1241 121050111A111X00101001 0055	1 Escritorio Secretarial	3,538.00
1241 121050111A111X00101001 0056	1 Escritorio Secretarial	3,538.00
1241 121050111A111X00101001 0057	1 Escritorio Secretarial	3,538.00
1241 121050111A111X00101101 0001	1 Juego de Sala de 3 piezas	26,680.00
1241 121050111A111X00101101 0002	1 Mesa de Trabajo Redonda	4,756.00
1241 121050111A111X00101101 0003	1 Mesa de Centro de Cristal con base de Piel Sintética	5,162.00
1241 121050111A111X00101101 0006	1 Escritorio Metálico Secretarial de 2 Gavetas	4,431.20
1241 121050111A111X00101101 0007	1 Escritorio Metálico Secretarial de 2 Gavetas	4,431.20
1241 121050111A111X00101101 0008	1 Escritorio Metálico Secretarial de 2 Gavetas	4,431.20
1241 121050111A111X00101101 0009	1 Escritorio Metálico Secretarial de 2 Gavetas	4,431.20
1241 121050111A111X00101101 0010	1 Escritorio Metálico Secretarial de 2 Gavetas	4,431.20
1241 121050111A111X00101101 0011	1 Escritorio Metálico Secretarial de 2 Gavetas	4,431.20
1241 121050111A111X00101101 0012	1 Escritorio Metálico Secretarial de 2 Gavetas	4,431.20
1241 121050111A111X00101101 0013	1 Escritorio Metálico Secretarial de 2 Gavetas	4,431.20
1241 121050111A111X00101101 0014	1 Escritorio Metálico Secretarial de 2 Gavetas	4,431.20
1241 121050111A111X00101101 0015	1 Escritorio Metálico Secretarial de 2 Gavetas	4,431.20
1241 121050111A111X00101101 0016	1 Sillón Ejecutivo de Piel color Negro	3,828.00
1241 121050111A111X00101101 0017	1 Sillón Ejecutivo de Piel color Negro	3,828.00
1241 121050111A111X00101101 0018	1 Sillón Ejecutivo de Piel color Negro	3,828.00
1241 121050111A111X00101101 0019	1 Sillón Ejecutivo de Piel color Negro	3,828.00
1241 121050111A111X00101101 0020	1 Sillón Ejecutivo de Piel color Negro	3,828.00
1241 121050111A111X00101201 0005	Archivero Vertical 3 Gavetas P.U. \$ 3,788.56	3,788.56
1241 121050111A111X00101201 0006	Archivero Vertical 4 Gavetas P.U. \$ 4,630.72	4,630.72
1241 121050111A111X00101201 0007	Escalera de Tijera de Aluminio P.U. \$ 2,552.00	2,552.00
1241 121050111A111X00101201 0011	Sillón secretarial con Recarga Brazos P.U. \$ 3,679.83	3,679.83

GOBIERNO CONSTITUCIONAL DEL ESTADO DE CHIAPAS
COLEGIO DE ESTUDIOS CIENTÍFICOS Y TECNOLÓGICOS DEL ESTADO DE
CHIAPAS

SISTEMA CONTABLE 2023
RELACIÓN DE BIENES MUEBLES QUE COMPONEN SU PATRIMONIO
Cuenta Pública al 31 de diciembre de 2023

Página 3 de 245

Hora: 02:07:00p. m.

Fecha: 19/03/2024

Código	Descripción del Bien	Valor en Libros
1241 121050111A111X00101201 0014	1 Escritorio Secretarial P. U. \$ 3,835.25	3,835.25
1241 121050111A111X00101201 0015	1 Escritorio Secretarial P. U. \$ 3,835.25	3,835.25
1241 121050111A111X00101201 0016	1 Escritorio Secretarial P. U. \$ 3,835.25	3,835.25
1241 121050111A111X00101201 0017	1 Escritorio Secretarial P.U. \$ 3,797.84	3,797.84
1241 121050111A111X00101201 0018	1 Escritorio Secretarial P.U. \$ 3,797.84	3,797.84
1241 121050111A111X00101201 0019	1 Escritorio Secretarial P.U. \$ 3,774.64	3,774.64
1241 121050111A111X00101201 0020	1 Escritorio Secretarial P.U. \$ 3,774.64	3,774.64
1241 121050111A111X00101201 0021	1 Escritorio Secretarial P.U. \$ 3,774.64	3,774.64
1241 121050111A111X00101201 0022	1 Escritorio Secretarial P.U. \$ 3,774.64	3,774.64
1241 121050111A111X00101201 0023	1 Archivero de 4 Gavetas P.U. \$ 4,909.12	4,909.12
1241 121050111A111X00101201 0024	1 Archivero de 4 Gavetas P.U. \$ 4,909.12	4,909.12
1241 121050111A111X00101201 0025	1 Anaquel Metálico P.U. \$ 2,857.08	2,857.08
1241 121050111A111X00101201 0026	1 Anaquel Metálico P.U. \$ 2,857.08	2,857.08
1241 121050111A111X00101201 0027	1 Anaquel Metálico P.U. \$ 2,857.08	2,857.08
1241 121050111A111X00101201 0028	1 Anaquel Metálico P.U. \$ 2,857.08	2,857.08
1241 121050111A111X00101201 0029	1 Mesa Ovalada P.U. \$ 7,864.80	7,864.80
1241 121050111A111X00101201 0030	1 Mesa Ovalada P.U. \$ 7,864.80	7,864.80
1241 121050111A111X00101201 0031	1 Mesa Ovalada P.U. \$ 7,864.80	7,864.80
1241 121050111A111X00101201 0032	1 Mesa Ovalada P.U. \$ 7,864.80	7,864.80
1241 121050111A111X00101301 0002	Módulo Operativo para Areas de Trabajo P.U. \$ 35,288.36	35,288.36
1241 121050111A111X00101301 0003	Escritorio Eco 3 P. U. \$ 3,016.00	3,016.00
1241 121050111A111X00101301 0004	Módulo Operativo para 4 áreas de Trabajo P. U. % 35,288.44	35,288.44
1241 121050111A111X00101301 0005	Archivero Móvil M-106 P. U. \$ 5,220.00	5,220.00
1241 121050111A111X00101301 0006	Escritorio Móvil Venetto M-138 P. U. \$ 5,220.00	5,220.00
1241 121050111A111X00101301 0007	Escritorio Privacia M-H148 P. U. \$ 6,032.00	6,032.00
1241 121050111A111X00101301 0009	Escritorio Vidrio Metal 66243 P. U. \$ 3,213.20	3,213.20
1241 121050111A111X00101301 0010	1 Silla Modelo E-90 P. U. \$ 2,436.00	2,436.00
1241 121050111A111X00101301 0011	1 Silla Modelo E-90 P. U. \$ 2,436.00	2,436.00
1241 1210501174711Z00101401 0003	Silla Gerencial Ejecutiva P. U. \$ 2,617.25	2,617.25
1241 1210501174711Z00101401 0004	Escritorio Metalico Secretarial P. U. \$ 3,252.00	3,252.00
1241 1210501174711Z00101401 0005	1 Escritorio Metálico Secretarial P. U. \$ 3,251.99	3,251.99
1241 1210501174711Z00101401 0006	1 Escritorio Metálico Secretarial P. U. \$ 3,251.99	3,251.99
1241 1210501174711Z00101401 0007	1 Escritorio Metálico Secretarial P. U. \$ 3,251.99	3,251.99
1241 1210501174711Z00101401 0008	1 Escritorio Metálico Secretarial P. U. \$ 3,251.99	3,251.99
1241 1210501174711Z00101401 0009	1 Escritorio Metálico Secretarial P. U. \$ 3,251.99	3,251.99
1241 1210501174711Z00101401 0010	1 Escritorio Metálico Secretarial P. U. \$ 3,251.99	3,251.99
1241 1210501174711Z00101401 0011	1 Escritorio Metálico Secretarial P. U. \$ 3,251.99	3,251.99
1241 1210501174711Z00101401 0012	1 Escritorio Metálico Secretarial P. U. \$ 3,251.99	3,251.99
1241 1210501174711Z00101401 0013	1 Escritorio Metálico Secretarial P. U. \$ 3,251.99	3,251.99
1241 1210501174711Z00101401 0014	1 Escritorio Metálico Secretarial P. U. \$ 3,251.99	3,251.99
1241 1210501174711Z00101401 0015	1 Escritorio Metálico Secretarial P. U. \$ 3,251.99	3,251.99
1241 1210501174711Z00101401 0016	1 Escritorio Metálico Secretarial P. U. \$ 3,251.99	3,251.99

GOBIERNO CONSTITUCIONAL DEL ESTADO DE CHIAPAS
COLEGIO DE ESTUDIOS CIENTÍFICOS Y TECNOLÓGICOS DEL ESTADO DE
CHIAPAS

SISTEMA CONTABLE 2023
RELACIÓN DE BIENES MUEBLES QUE COMPONEN SU PATRIMONIO
Cuenta Pública al 31 de diciembre de 2023

Página 4 de 245

Hora: 02:07:00p. m.

Fecha: 19/03/2024

Código	Descripción del Bien	Valor en Libros
1241 1210501174711Z00101401 0017	1 Escritorio Metálico Secretarial P. U. \$ 3,251.99	3,251.99
1241 1210501174711Z00101401 0018	1 Escritorio Metálico Secretarial P. U. \$ 3,251.99	3,251.99
1241 1210501174711Z00101401 0019	1 Escritorio Metálico Secretarial P. U. \$ 3,251.99	3,251.99
1241 1210501174711Z00101401 0020	1 Escritorio Metálico Secretarial P. U. \$ 3,251.99	3,251.99
1241 1210501174711Z00101401 0021	1 Escritorio Metálico Secretarial P. U. \$ 3,251.99	3,251.99
1241 1210501174711Z00101401 0022	1 Escritorio Metálico Secretarial P. U. \$ 3,251.99	3,251.99
1241 1210501174711Z00101401 0023	1 Escritorio Metálico Secretarial P. U. \$ 3,251.99	3,251.99
1241 1210501174711Z00101401 0024	1 Escritorio Metálico Secretarial P. U. \$ 3,251.99	3,251.99
1241 1210501174711Z00101401 0025	1 Escritorio Metálico Secretarial P. U. \$ 3,251.99	3,251.99
1241 1210501174711Z00101401 0026	1 Escritorio Metálico Secretarial P. U. \$ 3,251.99	3,251.99
1241 1210501174711Z00101401 0027	1 Escritorio Metálico Secretarial P. U. \$ 3,251.99	3,251.99
1241 1210501174711Z00101401 0028	1 Escritorio Metálico Secretarial P. U. \$ 3,251.99	3,251.99
1241 1210501174711Z00101401 0029	1 Escritorio Metálico Secretarial P. U. \$ 3,251.99	3,251.99
1241 1210501174711Z00101401 0030	1 Escritorio Metálico Secretarial P. U. \$ 3,251.99	3,251.99
1241 1210501174711Z00101401 0031	1 Escritorio Metálico Secretarial P. U. \$ 3,251.99	3,251.99
1241 1210501174711Z00101401 0032	1 Escritorio Metálico Secretarial P. U. \$ 3,251.99	3,251.99
1241 1210501174711Z00101401 0033	1 Escritorio Metálico Secretarial P. U. \$ 3,251.99	3,251.99
1241 1210501174711Z00101401 0034	1 Escritorio Metálico Secretarial P. U. \$ 3,251.99	3,251.99
1241 1210501174711Z00101401 0035	1 Escritorio Metálico Secretarial P. U. \$ 3,251.99	3,251.99
1241 1210501174711Z00102001 0003	Escritorio Aditamento Ejecutivo Derecho 2 pedestales P. U. \$10,995.00	10,995.00
1241 1210501174711Z00102001 0004	1 Escritorio Aditamento Ejecutivo Derecho 2 pedestales P. U. \$10,994.99	10,994.99
1241 1210501174711Z00102001 0005	1 Escritorio Aditamento Ejecutivo Derecho 2 pedestales P. U. \$10,994.99	10,994.99
1241 1210501174711Z00102001 0006	1 Escritorio Aditamento Ejecutivo Derecho 2 pedestales P. U. \$10,994.99	10,994.99
1241 1210501174711Z00102001 0007	1 Escritorio Aditamento Ejecutivo Derecho 2 pedestales P. U. \$10,994.99	10,994.99
1241 1210501174711Z00102001 0008	1 Escritorio Aditamento Ejecutivo Derecho 2 pedestales P. U. \$10,994.99	10,994.99
1241 1210501174711Z00102001 0009	1 Escritorio Aditamento Ejecutivo Derecho 2 pedestales P. U. \$10,994.99	10,994.99
1241 1210501174711Z00102001 0010	1 Escritorio Aditamento Ejecutivo Derecho 2 pedestales P. U. \$10,994.99	10,994.99
1241 1210501174711Z00102001 0011	1 Escritorio Aditamento Ejecutivo Derecho 2 pedestales P. U. \$10,994.99	10,994.99
1241 1210501174711Z00102001 0012	1 Escritorio Aditamento Ejecutivo Derecho 2 pedestales P. U. \$10,994.99	10,994.99
1241 1210501174711Z00102001 0013	1 Escritorio Aditamento Ejecutivo Derecho 2 pedestales P. U. \$10,994.99	10,994.99
1241 1210501174711Z00102001 0014	1 Escritorio Aditamento Ejecutivo Derecho 2 pedestales P. U. \$10,994.99	10,994.99
1241 1210501174711Z00102001 0015	1 Escritorio Aditamento Ejecutivo Derecho 2 pedestales P. U. \$10,994.99	10,994.99
1241 1210501174711Z00102001 0016	1 Escritorio Aditamento Ejecutivo Derecho 2 pedestales P. U. \$10,994.99	10,994.99
1241 1210502159599W00101801 0003	1 Archivero Metálico 4 Gavetas P. U. \$ 6,000.00	6,000.00
1241 1210502159599W00101801 0004	1 Archivero Metálico 4 Gavetas P. U. \$ 6,000.00	6,000.00
1241 1210502159599W00102101 0004	1 Archivero Metálico de 3 gavetas P. U. \$6,500.13	6,500.13
1241 1210502159599W00102101 0005	1 Archivero Metálico de 3 gavetas P. U. \$6,500.13	6,500.13
1241 1210502159599W00102101 0006	1 Archivero Metálico de 3 gavetas P. U. \$6,500.13	6,500.13
1241 1210502159599W00102101 0007	1 Archivero Metálico de 3 gavetas P. U. \$6,500.13	6,500.13
1241 1210502159599W00102101 0008	1 Archivero Metálico de 3 gavetas P. U. \$6,500.13	6,500.13
1241 1210502159599W00102101 0009	1 Archivero Metálico de 3 gavetas P. U. \$6,500.13	6,500.13
1241 1210502159599W00102101 0010	1 Archivero Metálico de 3 gavetas P. U. \$6,500.13	6,500.13

GOBIERNO CONSTITUCIONAL DEL ESTADO DE CHIAPAS
COLEGIO DE ESTUDIOS CIENTÍFICOS Y TECNOLÓGICOS DEL ESTADO DE
CHIAPAS

SISTEMA CONTABLE 2023
RELACIÓN DE BIENES MUEBLES QUE COMPONEN SU PATRIMONIO
Cuenta Pública al 31 de diciembre de 2023

Código	Descripción del Bien	Valor en Libros
1241 1210502159599W00102101 0011 1	Archivero Metálico de 3 gavetas P. U. \$6,500.13	6,500.13
1241 1210502159599W00102101 0012 1	Archivero Metálico de 3 gavetas P. U. \$6,500.13	6,500.13
1241 1210502159599W00102101 0013 1	Archivero Metálico de 3 gavetas P. U. \$6,500.13	6,500.13
1241 1210502159599W00102101 0014 1	Archivero Metálico de 3 gavetas P. U. \$6,500.13	6,500.13
1241 1210502159599W00102101 0015 1	Archivero Metálico de 3 gavetas P. U. \$6,500.13	6,500.13
1241 1210502159599W00102101 0016 1	Archivero Metálico de 3 gavetas P. U. \$6,500.13	6,500.13
1241 1210502159599W00102101 0017 1	Archivero Metálico de 3 gavetas P. U. \$6,500.13	6,500.13
1241 1210502159599W00102101 0018 1	Archivero Metálico de 3 gavetas P. U. \$6,500.13	6,500.13
1241 1210502159599W00102101 0019 1	Archivero Metálico de 3 gavetas P. U. \$6,500.13	6,500.13
1241 1210502159599W00102101 0020 1	Archivero Metálico de 3 gavetas P. U. \$6,500.13	6,500.13
1241 1210502159599W00102101 0021 1	Archivero Metálico de 3 gavetas P. U. \$6,500.13	6,500.13
1241 1210502159599W00102101 0022 1	Archivero Metálico de 3 gavetas P. U. \$6,500.13	6,500.13
1241 1210502159599W00102101 0023 1	Archivero Metálico de 3 gavetas P. U. \$6,500.13	6,500.13
1241 1210502159599W00102101 0024 1	Archivero Metálico de 3 gavetas P. U. \$6,500.13	6,500.13
1241 1210502159599W00102101 0025 1	Archivero Metálico de 3 gavetas P. U. \$6,500.13	6,500.13
1241 1210502159599W00102101 0026 1	Archivero Metálico de 3 gavetas P. U. \$6,500.13	6,500.13
1241 1210502159599W00102101 0027 1	Archivero Metálico de 3 gavetas P. U. \$6,500.13	6,500.13
1241 1210502159599W00102101 0028 1	Archivero Metálico de 3 gavetas P. U. \$6,500.13	6,500.13
1241 1210502159599W00102101 0029 1	Archivero Metálico de 3 gavetas P. U. \$6,500.13	6,500.13
1241 1210502159599W00102101 0030 1	Archivero Metálico de 3 gavetas P. U. \$6,500.13	6,500.13
1241 1210502159599W00102101 0031 1	Archivero Metálico de 3 gavetas P. U. \$6,500.13	6,500.13
1241 1210502159599W00102101 0032 1	Archivero Metálico de 3 gavetas P. U. \$6,500.13	6,500.13
1241 1210502159599W00102101 0033 1	Archivero Metálico de 3 gavetas P. U. \$6,500.13	6,500.13
1241 1210502159599W00102101 0034 1	Archivero Metálico de 3 gavetas P. U. \$6,500.13	6,500.13
1241 1210502159599W00102101 0035 1	Archivero Metálico de 3 gavetas P. U. \$6,500.13	6,500.13
1241 1210502159599W00102101 0036 1	Archivero Metálico de 3 gavetas P. U. \$6,500.13	6,500.13
1241 1210502159599W00102101 0037 1	Archivero Metálico de 3 gavetas P. U. \$6,500.13	6,500.13
1241 1210502159599W00102101 0038 1	Archivero Metálico de 3 gavetas P. U. \$6,500.13	6,500.13
1241 1210502159599W00102101 0039 1	Archivero Metálico de 3 gavetas P. U. \$6,500.13	6,500.13
1241 1210502159599W00102101 0040 1	Archivero Metálico de 3 gavetas P. U. \$6,500.13	6,500.13
1241 1210502159599W00102101 0041 1	Archivero Metálico de 3 gavetas P. U. \$6,500.13	6,500.13
1241 1210502159599W00102101 0042 1	Archivero Metálico de 3 gavetas P. U. \$6,500.13	6,500.13
1241 1210502159599W00102101 0043 1	Archivero Metálico de 3 gavetas P. U. \$6,500.13	6,500.13
1241 1210502159599W00102101 0044 1	Archivero Metálico de 3 gavetas P. U. \$6,500.13	6,500.13
1241 1210502159599W00102101 0045 1	Archivero Metálico de 3 gavetas P. U. \$6,500.13	6,500.13
1241 1210502159599W00102101 0046 1	Archivero Metálico de 3 gavetas P. U. \$6,500.13	6,500.13
1241 1210502159599W00102101 0047 1	Archivero Metálico de 3 gavetas P. U. \$6,500.13	6,500.13
1241 1210502159599W00102101 0048 1	Archivero Metálico de 3 gavetas P. U. \$6,500.13	6,500.13
1241 1210502159599W00102101 0049 1	Archivero Metálico de 3 gavetas P. U. \$6,500.13	6,500.13
1241 1210502159599W00102101 0050 1	Archivero Metálico de 3 gavetas P. U. \$6,500.13	6,500.13
1241 1210502159599W00102101 0051 1	Archivero Metálico de 3 gavetas P. U. \$6,500.13	6,500.13
1241 1210502159599W00102101 0052 1	Archivero Metálico de 3 gavetas P. U. \$6,500.13	6,500.13

GOBIERNO CONSTITUCIONAL DEL ESTADO DE CHIAPAS
COLEGIO DE ESTUDIOS CIENTÍFICOS Y TECNOLÓGICOS DEL ESTADO DE
CHIAPAS

SISTEMA CONTABLE 2023
RELACIÓN DE BIENES MUEBLES QUE COMPONEN SU PATRIMONIO
Cuenta Pública al 31 de diciembre de 2023

Página 6 de 245

Hora: 02:07:00p. m.

Fecha: 19/03/2024

Código	Descripción del Bien	Valor en Libros
1241 1210502159599W00102101 0053 1	Archivero Metálico de 3 gavetas P. U. \$6,500.13	6,500.13
1241 1210502159599W00102101 0054 1	Archivero Metálico de 3 gavetas P. U. \$6,500.13	6,500.13
1241 1210502159599W00102101 0055 1	Archivero Metálico de 3 gavetas P. U. \$6,500.13	6,500.13
1241 1210502159599W00102101 0056 1	Archivero Metálico de 3 gavetas P. U. \$6,500.13	6,500.13
1241 1210502159599W00102101 0057 1	Archivero Metálico de 3 gavetas P. U. \$6,500.13	6,500.13
1241 1210502159599W00102101 0058 1	Archivero Metálico de 3 gavetas P. U. \$6,500.13	6,500.13
1241 1210502159599W00102101 0059 1	Archivero Metálico de 3 gavetas P. U. \$6,500.13	6,500.13
1241 1210502159599W00102101 0060 1	Archivero Metálico de 3 gavetas P. U. \$6,500.13	6,500.13
1241 1210502159599W00102101 0061 1	Archivero Metálico de 3 gavetas P. U. \$6,500.13	6,500.13
1241 1210502159599W00102101 0062 1	Archivero Metálico de 3 gavetas P. U. \$6,500.13	6,500.13
1241 1210502159599W00102101 0063 1	Archivero Metálico de 3 gavetas P. U. \$6,500.13	6,500.13
1241 1210502159599W00102101 0064 1	Archivero Metálico de 3 gavetas P. U. \$6,500.13	6,500.13
1241 1210502159599W00102101 0065 1	Archivero Metálico de 3 gavetas P. U. \$6,500.13	6,500.13
1241 1210502159599W00102101 0066 1	Archivero Metálico de 3 gavetas P. U. \$6,500.13	6,500.13
1241 1210502159599W00102101 0067 1	Archivero Metálico de 3 gavetas P. U. \$6,500.13	6,500.13
1241 1210502159599W00102101 0068 1	Archivero Metálico de 3 gavetas P. U. \$6,500.13	6,500.13
1241 1210502159599W00102101 0069 1	Archivero Metálico de 3 gavetas P. U. \$6,500.13	6,500.13
1241 1210502159599W00102101 0070 1	Archivero Metálico de 3 gavetas P. U. \$6,500.13	6,500.13
1241 1210502159599W00102101 0071 1	Archivero Metálico de 3 gavetas P. U. \$6,500.13	6,500.13
1241 1210502159599W00102101 0072 1	Archivero Metálico de 3 gavetas P. U. \$6,500.13	6,500.13
1241 1210502159599W00102101 0073 1	Archivero Metálico de 3 gavetas P. U. \$6,500.13	6,500.13
1241 1210502159599W00102101 0074 1	Archivero Metálico de 3 gavetas P. U. \$6,500.13	6,500.13
1241 1210502159599W00102101 0075 1	Archivero Metálico de 3 gavetas P. U. \$6,500.13	6,500.13
1241 1210502159599W00102101 0076 1	Archivero Metálico de 3 gavetas P. U. \$6,500.13	6,500.13
1241 1210502159599W00102101 0077 1	Archivero Metálico de 3 gavetas P. U. \$6,500.13	6,500.13
1241 1210502159599W00102101 0078 1	Archivero Metálico de 3 gavetas P. U. \$6,500.13	6,500.13
1241 1210502159599W00102101 0079 1	Archivero Metálico de 3 gavetas P. U. \$6,500.13	6,500.13
1241 1210502159599W00102101 0080 1	Archivero Metálico de 3 gavetas P. U. \$6,500.13	6,500.13
1241 1210502159599W00102101 0081 1	Archivero Metálico de 3 gavetas P. U. \$6,500.13	6,500.13
1241 1210502159599W00102101 0082 1	Archivero Metálico de 3 gavetas P. U. \$6,500.13	6,500.13
1241 1210502159599W00102101 0083 1	Archivero Metálico de 3 gavetas P. U. \$6,500.13	6,500.13
1241 1210502159599W00102101 0084 1	Archivero Metálico de 3 gavetas P. U. \$6,500.13	6,500.13
1241 1210502159599W00102101 0085 1	Archivero Metálico de 3 gavetas P. U. \$6,500.13	6,500.13
1241 1210502159599W00102101 0086 1	Archivero Metálico de 3 gavetas P. U. \$6,500.13	6,500.13
1241 1210502159599W00102101 0087 1	Archivero Metálico de 3 gavetas P. U. \$6,500.13	6,500.13
1241 1210502159599W00102101 0088 1	Archivero Metálico de 3 gavetas P. U. \$6,500.13	6,500.13
1241 1210502159599W00102101 0089 1	Archivero Metálico de 3 gavetas P. U. \$6,500.13	6,500.13
1241 1210502159599W00102101 0090 1	Archivero Metálico de 3 gavetas P. U. \$6,500.13	6,500.13
1241 1210502159599W00102101 0091 1	Archivero Metálico de 3 gavetas P. U. \$6,500.13	6,500.13
1241 1210502159599W00102101 0092 1	Archivero Metálico de 3 gavetas P. U. \$6,500.13	6,500.13
1241 1210502159599W00102101 0093 1	Archivero Metálico de 3 gavetas P. U. \$6,500.13	6,500.13
1241 1210502159599W00102101 0094 1	Archivero Metálico de 3 gavetas P. U. \$6,500.13	6,500.13

GOBIERNO CONSTITUCIONAL DEL ESTADO DE CHIAPAS
COLEGIO DE ESTUDIOS CIENTÍFICOS Y TECNOLÓGICOS DEL ESTADO DE
CHIAPAS

SISTEMA CONTABLE 2023
RELACIÓN DE BIENES MUEBLES QUE COMPONEN SU PATRIMONIO
Cuenta Pública al 31 de diciembre de 2023

Página 7 de 245

Hora: 02:07:00p. m.

Fecha: 19/03/2024

Código	Descripción del Bien	Valor en Libros
1241 1210502159599W00102101 0095 1	Archivero Metálico de 3 gavetas P. U. \$6,500.13	6,500.13
1241 1210502159599W00102101 0096 1	Archivero Metálico de 3 gavetas P. U. \$6,500.13	6,500.13
1241 1210502159599W00102101 0097 1	Archivero Metálico de 3 gavetas P. U. \$6,500.13	6,500.13
1241 1210502159599W00102101 0098 1	Archivero Metálico de 3 gavetas P. U. \$6,500.13	6,500.13
1241 1210502159599W00102101 0099 1	Archivero Metálico de 3 gavetas P. U. \$6,500.13	6,500.13
1241 1210502159599W00102101 0100 1	Archivero Metálico de 3 gavetas P. U. \$6,500.13	6,500.13
1241 1210502159599W00102101 0101 1	Archivero Metálico de 3 gavetas P. U. \$6,500.13	6,500.13
1241 1210502159599W00102101 0102 1	Archivero Metálico de 3 gavetas P. U. \$6,500.13	6,500.13
1241 1210502159599W00102101 0103 1	Archivero Metálico de 3 gavetas P. U. \$6,500.13	6,500.13
1241 1210502159599W00102101 0104 1	Archivero Metálico de 3 gavetas P. U. \$6,500.13	6,500.13
1241 1210502159599W00102101 0105 1	Archivero Metálico de 3 gavetas P. U. \$6,500.13	6,500.13
1241 1210502159599W00102101 0106 1	Archivero Metálico de 3 gavetas P. U. \$6,500.13	6,500.13
1241 1210502159599W00102101 0107 1	Archivero Metálico de 3 gavetas P. U. \$6,500.13	6,500.13
1241 1210502159599W00102101 0108 1	Archivero Metálico de 3 gavetas P. U. \$6,500.13	6,500.13
1241 1210502159599W00102101 0109 1	Archivero Metálico de 3 gavetas P. U. \$6,500.13	6,500.13
1241 1210502159599W00102101 0110 1	Archivero Metálico de 3 gavetas P. U. \$6,500.13	6,500.13
1241 1210502159599W00102101 0111 1	Archivero Metálico de 3 gavetas P. U. \$6,500.13	6,500.13
1241 1210502159599W00102101 0112 1	Archivero Metálico de 3 gavetas P. U. \$6,500.13	6,500.13
1241 1210502159599W00102101 0113 1	Archivero Metálico de 3 gavetas P. U. \$6,500.13	6,500.13
1241 1210502159599W00102101 0114 1	Archivero Metálico de 3 gavetas P. U. \$6,500.13	6,500.13
1241 1210502159599W00102101 0115 1	Archivero Metálico de 3 gavetas P. U. \$6,500.13	6,500.13
1241 1210502159599W00102101 0116 1	Archivero Metálico de 3 gavetas P. U. \$6,500.13	6,500.13
1241 1210502159599W00102101 0117 1	Archivero Metálico de 3 gavetas P. U. \$6,500.13	6,500.13
1241 1210502159599W00102101 0118 1	Archivero Metálico de 3 gavetas P. U. \$6,500.13	6,500.13
1241 1210502159599W00102101 0119 1	Archivero Metálico de 3 gavetas P. U. \$6,500.13	6,500.13
1241 1210502159599W00102101 0120 1	Archivero Metálico de 3 gavetas P. U. \$6,500.13	6,500.13
1241 1210502159599W00102101 0121 1	Archivero Metálico de 3 gavetas P. U. \$6,500.13	6,500.13
1241 1210502159599W00102101 0122 1	Archivero Metálico de 3 gavetas P. U. \$6,500.13	6,500.13
1241 1210502159599W00102101 0123 1	Archivero Metálico de 3 gavetas P. U. \$6,500.13	6,500.13
1241 1210502159599W00102101 0124 1	Archivero Metálico de 3 gavetas P. U. \$6,500.13	6,500.13
1241 1210502159599W00102101 0125 1	Archivero Metálico de 3 gavetas P. U. \$6,500.13	6,500.13
1241 1210502159599W00102101 0126 1	Archivero Metálico de 3 gavetas P. U. \$6,500.13	6,500.13
1241 1210502159599W00102101 0127 1	Archivero Metálico de 3 gavetas P. U. \$6,500.13	6,500.13
1241 1210502159599W00102101 0128 1	Archivero Metálico de 3 gavetas P. U. \$6,500.13	6,500.13
1241 1210502159599W00102101 0129 1	Archivero Metálico de 3 gavetas P. U. \$6,500.13	6,500.13
1241 1210502159599W00102101 0130 1	Archivero Metálico de 3 gavetas P. U. \$6,500.13	6,500.13
1241 1210502159599W00102101 0131 1	Archivero Metálico de 3 gavetas P. U. \$6,500.13	6,500.13
1241 1210502159599W00102101 0132 1	Archivero Metálico de 3 gavetas P. U. \$6,500.13	6,500.13
1241 1210502159599W00102101 0133 1	Archivero Metálico de 3 gavetas P. U. \$6,500.13	6,500.13
1241 1210502159599W00102101 0134 1	Archivero Metálico de 3 gavetas P. U. \$6,500.13	6,500.13
1241 1210502159599W00102101 0135 1	Archivero Metálico de 3 gavetas P. U. \$6,500.13	6,500.13
1241 1210502159599W00102101 0136 1	Archivero Metálico de 3 gavetas P. U. \$6,500.13	6,500.13

GOBIERNO CONSTITUCIONAL DEL ESTADO DE CHIAPAS
COLEGIO DE ESTUDIOS CIENTÍFICOS Y TECNOLÓGICOS DEL ESTADO DE
CHIAPAS

SISTEMA CONTABLE 2023
RELACIÓN DE BIENES MUEBLES QUE COMPONEN SU PATRIMONIO
Cuenta Pública al 31 de diciembre de 2023

Página 8 de 245

Hora: 02:07:00p. m.

Fecha: 19/03/2024

Código	Descripción del Bien	Valor en Libros
1241 1210502159599W00102101 0137 1	Archivero Metálico de 3 gavetas P. U. \$6,500.13	6,500.13
1241 1210502159599W00102101 0138 1	Archivero Metálico de 3 gavetas P. U. \$6,500.13	6,500.13
1241 1210502159599W00102101 0139 1	Archivero Metálico de 3 gavetas P. U. \$6,500.13	6,500.13
1241 1210502159599W00102101 0140 1	Archivero Metálico de 3 gavetas P. U. \$6,500.13	6,500.13
1241 1210502159599W00102101 0141 1	Archivero Metálico de 3 gavetas P. U. \$6,500.13	6,500.13
1241 1210502159599W00102101 0142 1	Archivero Metálico de 3 gavetas P. U. \$6,500.13	6,500.13
1241 1210502159599W00102101 0143 1	Archivero Metálico de 3 gavetas P. U. \$6,500.13	6,500.13
1241 1210502159599W00102101 0144 1	Archivero Metálico de 3 gavetas P. U. \$6,500.13	6,500.13
1241 1210502159599W00102101 0145 1	Archivero Metálico de 3 gavetas P. U. \$6,500.13	6,500.13
1241 1210502159599W00102101 0146 1	Archivero Metálico de 3 gavetas P. U. \$6,500.13	6,500.13
1241 1210502159599W00102101 0147 1	Archivero Metálico de 3 gavetas P. U. \$6,500.13	6,500.13
1241 1210502159599W00102101 0148 1	Archivero Metálico de 3 gavetas P. U. \$6,500.13	6,500.13
1241 1210502159599W00102101 0149 1	Archivero Metálico de 3 gavetas P. U. \$6,500.13	6,500.13
1241 1210502159599W00102101 0150 1	Archivero Metálico de 3 gavetas P. U. \$6,500.13	6,500.13
1241 1210502159599W00102101 0151 1	Archivero Metálico de 3 gavetas P. U. \$6,500.13	6,500.13
1241 1210502159599W00102101 0152 1	Archivero Metálico de 3 gavetas P. U. \$6,500.13	6,500.13
1241 1210502159599W00102101 0153 1	Archivero Metálico de 3 gavetas P. U. \$6,500.13	6,500.13
1241 1210502159599W00102101 0154 1	Archivero Metálico de 3 gavetas P. U. \$6,500.13	6,500.13
1241 1210502159599W00102101 0155 1	Archivero Metálico de 3 gavetas P. U. \$6,500.13	6,500.13
1241 1210502159599W00102101 0156 1	Archivero Metálico de 3 gavetas P. U. \$6,500.13	6,500.13
1241 1210502159599W00102101 0157 1	Archivero Metálico de 3 gavetas P. U. \$6,500.13	6,500.13
1241 1210502159599W00102101 0158 1	Archivero Metálico de 3 gavetas P. U. \$6,500.13	6,500.13
1241 1210502159599W00102101 0159 1	Archivero Metálico de 3 gavetas P. U. \$6,500.13	6,500.13
1241 1210502159599W00102101 0160 1	Archivero Metálico de 3 gavetas P. U. \$6,500.13	6,500.13
1241 1210502159599W00102101 0161 1	Archivero Metálico de 3 gavetas P. U. \$6,500.13	6,500.13
1241 1210502159599W00102101 0162 1	Archivero Metálico de 3 gavetas P. U. \$6,500.13	6,500.13
1241 1210502159599W00102101 0163 1	Archivero Metálico de 3 gavetas P. U. \$6,500.13	6,500.13
1241 1210502159599W00102101 0164 1	Archivero Metálico de 3 gavetas P. U. \$6,500.13	6,500.13
1241 1210502159599W00102101 0165 1	Archivero Metálico de 3 gavetas P. U. \$6,500.13	6,500.13
1241 1210502159599W00102101 0166 1	Archivero Metálico de 3 gavetas P. U. \$6,500.13	6,500.13
1241 1210502159599W00102101 0167 1	Archivero Metálico de 3 gavetas P. U. \$6,500.13	6,500.13
1241 1210502159599W00102101 0168 1	Archivero Metálico de 3 gavetas P. U. \$6,500.13	6,500.13
1241 1210502159599W00102101 0169 1	Archivero Metálico de 3 gavetas P. U. \$6,500.13	6,500.13
1241 1210502159599W00102101 0170 1	Archivero Metálico de 3 gavetas P. U. \$6,500.13	6,500.13
1241 1210502159599W00102101 0171 1	Archivero Metálico de 3 gavetas P. U. \$6,500.13	6,500.13
1241 1210502159599W00102101 0172 1	Archivero Metálico de 3 gavetas P. U. \$6,500.13	6,500.13
1241 1210502159599W00102101 0173 1	Archivero Metálico de 3 gavetas P. U. \$6,500.13	6,500.13
1241 1210502159599W00102101 0174 1	Archivero Metálico de 3 gavetas P. U. \$6,500.13	6,500.13
1241 1210502159599W00102101 0175 1	Archivero Metálico de 3 gavetas P. U. \$6,500.13	6,500.13
1241 1210502159599W00102101 0176 1	Archivero Metálico de 3 gavetas P. U. \$6,500.13	6,500.13
1241 1210502159599W00102101 0177 1	Archivero Metálico de 3 gavetas P. U. \$6,500.13	6,500.13
1241 1210502159599W00102101 0178 1	Archivero Metálico de 3 gavetas P. U. \$6,500.13	6,500.13

GOBIERNO CONSTITUCIONAL DEL ESTADO DE CHIAPAS
COLEGIO DE ESTUDIOS CIENTÍFICOS Y TECNOLÓGICOS DEL ESTADO DE
CHIAPAS

SISTEMA CONTABLE 2023
RELACIÓN DE BIENES MUEBLES QUE COMPONEN SU PATRIMONIO
Cuenta Pública al 31 de diciembre de 2023

Página 9 de 245

Hora: 02:07:00p. m.

Fecha: 19/03/2024

Código	Descripción del Bien	Valor en Libros
1241 1210502159599W00102101 0179 1	Archivero Metálico de 3 gavetas P. U. \$6,500.13	6,500.13
1241 1210502159599W00102101 0180 1	Archivero Metálico de 3 gavetas P. U. \$6,500.13	6,500.13
1241 1210502159599W00102101 0181 1	Archivero Metálico de 3 gavetas P. U. \$6,500.13	6,500.13
1241 1210502159599W00102101 0182 1	Archivero Metálico de 3 gavetas P. U. \$6,500.13	6,500.13
1241 1210502159599W00102101 0183 1	Archivero Metálico de 3 gavetas P. U. \$6,500.13	6,500.13
1241 1210502159599W00102101 0184 1	Archivero Metálico de 3 gavetas P. U. \$6,500.13	6,500.13
1241 1210502159599W00102101 0185 1	Archivero Metálico de 3 gavetas P. U. \$6,500.13	6,500.13
1241 1210502159599W00102101 0186 1	Archivero Metálico de 3 gavetas P. U. \$6,500.13	6,500.13
1241 1210502159599W00102101 0187 1	Archivero Metálico de 3 gavetas P. U. \$6,500.13	6,500.13
1241 1210502159599W00102101 0188 1	Archivero Metálico de 3 gavetas P. U. \$6,500.13	6,500.13
1241 1210502159599W00102101 0189 1	Archivero Metálico de 3 gavetas P. U. \$6,500.13	6,500.13
1241 1210502159599W00102101 0190 1	Archivero Metálico de 3 gavetas P. U. \$6,500.13	6,500.13
1241 1210502159599W00102101 0191 1	Archivero Metálico de 3 gavetas P. U. \$6,500.13	6,500.13
1241 1210502159599W00102101 0192 1	Archivero Metálico de 3 gavetas P. U. \$6,500.13	6,500.13
1241 1210502159599W00102101 0193 1	Archivero Metálico de 3 gavetas P. U. \$6,500.13	6,500.13
1241 1210502159599W00102101 0194 1	Archivero Metálico de 3 gavetas P. U. \$6,500.13	6,500.13
1241 1210502159599W00102101 0195 1	Archivero Metálico de 3 gavetas P. U. \$6,500.13	6,500.13
1241 1210502159599W00102101 0196 1	Archivero Metálico de 3 gavetas P. U. \$6,500.13	6,500.13
1241 1210502159599W00102101 0197 1	Archivero Metálico de 3 gavetas P. U. \$6,500.13	6,500.13
1241 1210502159599W00102101 0198 1	Archivero Metálico de 3 gavetas P. U. \$6,500.13	6,500.13
1241 1210502159599W00102101 0199 1	Archivero Metálico de 3 gavetas P. U. \$6,500.13	6,500.13
1241 1210502159599W00102101 0200 1	Archivero Metálico de 3 gavetas P. U. \$6,500.13	6,500.13
1241 1210502159599W00102101 0201 1	Archivero Metálico de 3 gavetas P. U. \$6,500.13	6,500.13
1241 1210502159599W00102101 0202 1	Archivero Metálico de 3 gavetas P. U. \$6,500.13	6,500.13
1241 1210502159599W00102101 0203 1	Archivero Metálico de 3 gavetas P. U. \$6,500.13	6,500.13
1241 1210502159599W00102101 0204 1	Archivero Metálico de 3 gavetas P. U. \$6,500.13	6,500.13
1241 1210502159599W00102101 0205 1	Archivero Metálico de 3 gavetas P. U. \$6,500.13	6,500.13
1241 1210502159599W00102101 0206 1	Archivero Metálico de 3 gavetas P. U. \$6,500.13	6,500.13
1241 1210502159599W00102101 0207 1	Archivero Metálico de 3 gavetas P. U. \$6,500.13	6,500.13
1241 1210502159599W00102101 0208 1	Archivero Metálico de 3 gavetas P. U. \$6,500.13	6,500.13
1241 1210502159599W00102101 0209 1	Archivero Metálico de 3 gavetas P. U. \$6,500.13	6,500.13
1241 1210502159599W00102101 0210 1	Escritorio Semiejecutivo P. U. \$6,700.02	6,700.02
1241 1210502159599W00102101 0211 1	Escritorio Semiejecutivo P. U. \$6,700.02	6,700.02
1241 1210502159599W00102101 0212 1	Escritorio Semiejecutivo P. U. \$6,700.02	6,700.02
1241 1210502159599W00102101 0213 1	Escritorio Semiejecutivo P. U. \$6,700.02	6,700.02
1241 1210502159599W00102101 0214 1	Escritorio Semiejecutivo P. U. \$6,700.02	6,700.02
1241 1210502159599W00102101 0215 1	Escritorio Semiejecutivo P. U. \$6,700.02	6,700.02
1241 1210502159599W00102101 0216 1	Escritorio Semiejecutivo P. U. \$6,700.02	6,700.02
1241 1210502159599W00102101 0217 1	Escritorio Semiejecutivo P. U. \$6,700.02	6,700.02
1241 1210502159599W00102101 0218 1	Escritorio Semiejecutivo P. U. \$6,700.02	6,700.02
1241 1210502159599W00102101 0219 1	Escritorio Semiejecutivo P. U. \$6,700.02	6,700.02
1241 1210502159599W00102101 0220 1	Escritorio Semiejecutivo P. U. \$6,700.02	6,700.02

GOBIERNO CONSTITUCIONAL DEL ESTADO DE CHIAPAS
COLEGIO DE ESTUDIOS CIENTÍFICOS Y TECNOLÓGICOS DEL ESTADO DE
CHIAPAS

SISTEMA CONTABLE 2023
RELACIÓN DE BIENES MUEBLES QUE COMPONEN SU PATRIMONIO
Cuenta Pública al 31 de diciembre de 2023

Página 10 de 245

Hora: 02:07:00p. m.

Fecha: 19/03/2024

Código	Descripción del Bien	Valor en Libros
1241 1210502159599W00102101 0221 1	Escritorio Semiejecutivo P. U. \$6,700.02	6,700.02
1241 1210502159599W00102101 0222 1	Escritorio Semiejecutivo P. U. \$6,700.02	6,700.02
1241 1210502159599W00102101 0223 1	Escritorio Semiejecutivo P. U. \$6,700.02	6,700.02
1241 1210502159599W00102101 0224 1	Escritorio Semiejecutivo P. U. \$6,700.02	6,700.02
1241 1210502159599W00102101 0225 1	Escritorio Semiejecutivo P. U. \$6,700.02	6,700.02
1241 1210502159599W00102101 0226 1	Escritorio Semiejecutivo P. U. \$6,700.02	6,700.02
1241 1210502159599W00102101 0227 1	Escritorio Semiejecutivo P. U. \$6,700.02	6,700.02
1241 1210502159599W00102101 0228 1	Escritorio Semiejecutivo P. U. \$6,700.02	6,700.02
1241 1210502159599W00102101 0229 1	Escritorio Semiejecutivo P. U. \$6,700.02	6,700.02
1241 1210502159599W00102101 0230 1	Escritorio Semiejecutivo P. U. \$6,700.02	6,700.02
1241 1210502159599W00102101 0231 1	Escritorio Semiejecutivo P. U. \$6,700.02	6,700.02
1241 1210502159599W00102101 0232 1	Escritorio Semiejecutivo P. U. \$6,700.02	6,700.02
1241 1210502159599W00102101 0233 1	Escritorio Semiejecutivo P. U. \$6,700.02	6,700.02
1241 1210502159599W00102101 0234 1	Escritorio Semiejecutivo P. U. \$6,700.02	6,700.02
1241 1210502159599W00102101 0235 1	Escritorio Semiejecutivo P. U. \$6,700.02	6,700.02
1241 1210502159599W00102101 0236 1	Escritorio Semiejecutivo P. U. \$6,700.02	6,700.02
1241 1210502159599W00102101 0237 1	Escritorio Semiejecutivo P. U. \$6,700.02	6,700.02
1241 1210502159599W00102101 0238 1	Escritorio Semiejecutivo P. U. \$6,700.02	6,700.02
1241 1210502159599W00102101 0239 1	Escritorio Semiejecutivo P. U. \$6,700.02	6,700.02
1241 1210502159599W00102101 0240 1	Escritorio Semiejecutivo P. U. \$6,700.02	6,700.02
1241 1210502159599W00102101 0241 1	Escritorio Semiejecutivo P. U. \$6,700.02	6,700.02
1241 1210502159599W00102101 0242 1	Escritorio Semiejecutivo P. U. \$6,700.02	6,700.02
1241 1210502159599W00102101 0243 1	Escritorio Semiejecutivo P. U. \$6,700.02	6,700.02
1241 1210502159599W00102101 0244 1	Escritorio Semiejecutivo P. U. \$6,700.02	6,700.02
1241 1210502159599W00102101 0245 1	Escritorio Semiejecutivo P. U. \$6,700.02	6,700.02
1241 1210502159599W00102101 0246 1	Escritorio Semiejecutivo P. U. \$6,700.02	6,700.02
1241 1210502159599W00102101 0247 1	Escritorio Semiejecutivo P. U. \$6,700.02	6,700.02
1241 1210502159599W00102101 0248 1	Escritorio Semiejecutivo P. U. \$6,700.02	6,700.02
1241 1210502159599W00102101 0249 1	Escritorio Semiejecutivo P. U. \$6,700.02	6,700.02
1241 1210502159599W00102101 0250 1	Escritorio Semiejecutivo P. U. \$6,700.02	6,700.02
1241 1210502159599W00102101 0251 1	Escritorio Semiejecutivo P. U. \$6,700.02	6,700.02
1241 1210502159599W00102101 0252 1	Escritorio Semiejecutivo P. U. \$6,700.02	6,700.02
1241 1210502159599W00102101 0253 1	Escritorio Semiejecutivo P. U. \$6,700.02	6,700.02
1241 1210502159599W00102101 0254 1	Escritorio Semiejecutivo P. U. \$6,700.02	6,700.02
1241 1210502159599W00102101 0255 1	Escritorio Semiejecutivo P. U. \$6,700.02	6,700.02
1241 1210502159599W00102101 0256 1	Escritorio Semiejecutivo P. U. \$6,700.02	6,700.02
1241 1210502159599W00102101 0257 1	Escritorio Semiejecutivo P. U. \$6,700.02	6,700.02
1241 1210502159599W00102101 0258 1	Escritorio Semiejecutivo P. U. \$6,700.02	6,700.02
1241 1210502159599W00102101 0259 1	Escritorio Semiejecutivo P. U. \$6,700.02	6,700.02
1241 1210502159599W00102101 0260 1	Escritorio Semiejecutivo P. U. \$6,700.02	6,700.02
1241 1210502159599W00102101 0261 1	Escritorio Semiejecutivo P. U. \$6,700.02	6,700.02
1241 1210502159599W00102101 0262 1	Escritorio Semiejecutivo P. U. \$6,700.02	6,700.02

GOBIERNO CONSTITUCIONAL DEL ESTADO DE CHIAPAS
COLEGIO DE ESTUDIOS CIENTÍFICOS Y TECNOLÓGICOS DEL ESTADO DE
CHIAPAS

SISTEMA CONTABLE 2023
RELACIÓN DE BIENES MUEBLES QUE COMPONEN SU PATRIMONIO
Cuenta Pública al 31 de diciembre de 2023

Página 11 de 245

Hora: 02:07:00p. m.

Fecha: 19/03/2024

Código	Descripción del Bien	Valor en Libros
1241 1210502159599W00102101 0263 1	Escritorio Semiejecutivo P. U. \$6,700.02	6,700.02
1241 1210502159599W00102101 0264 1	Escritorio Semiejecutivo P. U. \$6,700.02	6,700.02
1241 1210502159599W00102101 0265 1	Escritorio Semiejecutivo P. U. \$6,700.02	6,700.02
1241 1210502159599W00102101 0266 1	Escritorio Semiejecutivo P. U. \$6,700.02	6,700.02
1241 1210502159599W00102101 0267 1	Escritorio Semiejecutivo P. U. \$6,700.02	6,700.02
1241 1210502159599W00102101 0268 1	Escritorio Semiejecutivo P. U. \$6,700.02	6,700.02
1241 1210502159599W00102101 0269 1	Escritorio Semiejecutivo P. U. \$6,700.02	6,700.02
1241 1210502159599W00102101 0270 1	Escritorio Semiejecutivo P. U. \$6,700.02	6,700.02
1241 1210502159599W00102101 0271 1	Escritorio Semiejecutivo P. U. \$6,700.02	6,700.02
1241 1210502159599W00102101 0272 1	Escritorio Semiejecutivo P. U. \$6,700.02	6,700.02
1241 1210502159599W00102101 0273 1	Escritorio Semiejecutivo P. U. \$6,700.02	6,700.02
1241 1210502159599W00102101 0274 1	Escritorio Semiejecutivo P. U. \$6,700.02	6,700.02
1241 1210502159599W00102101 0275 1	Escritorio Semiejecutivo P. U. \$6,700.02	6,700.02
1241 1210502159599W00102101 0276 1	Escritorio Semiejecutivo P. U. \$6,700.02	6,700.02
1241 1210502159599W00102101 0277 1	Escritorio Semiejecutivo P. U. \$6,700.02	6,700.02
1241 1210502159599W00102101 0278 1	Escritorio Semiejecutivo P. U. \$6,700.02	6,700.02
1241 1210502159599W00102101 0279 1	Escritorio Semiejecutivo P. U. \$6,700.02	6,700.02
1241 1210502159599W00102101 0280 1	Escritorio Semiejecutivo P. U. \$6,700.02	6,700.02
1241 1210502159599W00102101 0281 1	Escritorio Semiejecutivo P. U. \$6,700.02	6,700.02
1241 1210502159599W00102101 0282 1	Escritorio Semiejecutivo P. U. \$6,700.02	6,700.02
1241 1210502159599W00102101 0283 1	Escritorio Semiejecutivo P. U. \$6,700.02	6,700.02
1241 1210502159599W00102101 0284 1	Escritorio Semiejecutivo P. U. \$6,700.02	6,700.02
1241 1210502159599W00102101 0285 1	Escritorio Semiejecutivo P. U. \$6,700.02	6,700.02
1241 1210502159599W00102101 0286 1	Escritorio Semiejecutivo P. U. \$6,700.02	6,700.02
1241 1210502159599W00102101 0287 1	Escritorio Semiejecutivo P. U. \$6,700.02	6,700.02
1241 1210502159599W00102101 0288 1	Escritorio Semiejecutivo P. U. \$6,700.02	6,700.02
1241 1210502159599W00102101 0289 1	Escritorio Semiejecutivo P. U. \$6,700.02	6,700.02
1241 1210502159599W00102101 0290 1	Escritorio Semiejecutivo P. U. \$6,700.02	6,700.02
1241 1210502159599W00102101 0291 1	Escritorio Semiejecutivo P. U. \$6,700.02	6,700.02
1241 1210502159599W00102101 0292 1	Escritorio Semiejecutivo P. U. \$6,700.02	6,700.02
1241 1210502159599W00102101 0293 1	Escritorio Semiejecutivo P. U. \$6,700.02	6,700.02
1241 1210502159599W00102101 0294 1	Escritorio Semiejecutivo P. U. \$6,700.02	6,700.02
1241 1210502159599W00102101 0295 1	Escritorio Semiejecutivo P. U. \$6,700.02	6,700.02
1241 1210502159599W00102101 0296 1	Escritorio Semiejecutivo P. U. \$6,700.02	6,700.02
1241 1210502159599W00102101 0297 1	Escritorio Semiejecutivo P. U. \$6,700.02	6,700.02
1241 1210502159599W00102101 0298 1	Escritorio Semiejecutivo P. U. \$6,700.02	6,700.02
1241 1210502159599W00102101 0299 1	Escritorio Semiejecutivo P. U. \$6,700.02	6,700.02
1241 1210502159599W00102101 0300 1	Escritorio Semiejecutivo P. U. \$6,700.02	6,700.02
1241 1210502159599W00102101 0301 1	Escritorio Semiejecutivo P. U. \$6,700.02	6,700.02
1241 1210502159599W00102101 0302 1	Escritorio Semiejecutivo P. U. \$6,700.02	6,700.02
1241 1210502159599W00102101 0303 1	Escritorio Semiejecutivo P. U. \$6,700.02	6,700.02
1241 1210502159599W00102101 0304 1	Escritorio Semiejecutivo P. U. \$6,700.02	6,700.02

GOBIERNO CONSTITUCIONAL DEL ESTADO DE CHIAPAS
COLEGIO DE ESTUDIOS CIENTÍFICOS Y TECNOLÓGICOS DEL ESTADO DE
CHIAPAS

SISTEMA CONTABLE 2023
RELACIÓN DE BIENES MUEBLES QUE COMPONEN SU PATRIMONIO
Cuenta Pública al 31 de diciembre de 2023

Página 12 de 245

Hora: 02:07:00p. m.

Fecha: 19/03/2024

Código	Descripción del Bien	Valor en Libros
1241 1210502159599W00102101 0305 1	Escritorio Semiejecutivo P. U. \$6,700.02	6,700.02
1241 1210502159599W00102101 0306 1	Escritorio Semiejecutivo P. U. \$6,700.02	6,700.02
1241 1210502159599W00102101 0307 1	Escritorio Semiejecutivo P. U. \$6,700.02	6,700.02
1241 1210502159599W00102101 0308 1	Escritorio Semiejecutivo P. U. \$6,700.02	6,700.02
1241 1210502159599W00102101 0309 1	Escritorio Semiejecutivo P. U. \$6,700.02	6,700.02
1241 1210502159599W00102101 0310 1	Escritorio Semiejecutivo P. U. \$6,700.02	6,700.02
1241 1210502159599W00102101 0311 1	Escritorio Semiejecutivo P. U. \$6,700.02	6,700.02
1241 1210502159599W00102101 0312 1	Escritorio Semiejecutivo P. U. \$6,700.02	6,700.02
1241 1210502159599W00102101 0313 1	Escritorio Semiejecutivo P. U. \$6,700.02	6,700.02
1241 1210502159599W00102101 0314 1	Escritorio Semiejecutivo P. U. \$6,700.02	6,700.02
1241 1210502159599W00102101 0315 1	Escritorio Semiejecutivo P. U. \$6,700.02	6,700.02
1241 1210502159599W00102101 0316 1	Escritorio Semiejecutivo P. U. \$6,700.02	6,700.02
1241 1210502159599W00102101 0317 1	Escritorio Semiejecutivo P. U. \$6,700.02	6,700.02
1241 1210502159599W00102101 0318 1	Escritorio Semiejecutivo P. U. \$6,700.02	6,700.02
1241 1210502159599W00102101 0319 1	Escritorio Semiejecutivo P. U. \$6,700.02	6,700.02
1241 1210502159599W00102101 0320 1	Escritorio Semiejecutivo P. U. \$6,700.02	6,700.02
1241 1210502159599W00102101 0321 1	Escritorio Semiejecutivo P. U. \$6,700.02	6,700.02
1241 1210502159599W00102101 0322 1	Escritorio Semiejecutivo P. U. \$6,700.02	6,700.02
1241 1210502159599W00102101 0323 1	Escritorio Semiejecutivo P. U. \$6,700.02	6,700.02
1241 1210502159599W00102101 0324 1	Escritorio Semiejecutivo P. U. \$6,700.02	6,700.02
1241 1210502159599W00102101 0325 1	Escritorio Semiejecutivo P. U. \$6,700.02	6,700.02
1241 1210502159599W00102101 0326 1	Escritorio Semiejecutivo P. U. \$6,700.02	6,700.02
1241 1210502159599W00102101 0327 1	Escritorio Semiejecutivo P. U. \$6,700.02	6,700.02
1241 1210502159599W00102101 0328 1	Escritorio Semiejecutivo P. U. \$6,700.02	6,700.02
1241 1210502159599W00102101 0329 1	Escritorio Semiejecutivo P. U. \$6,700.02	6,700.02
1241 1210502159599W00102101 0330 1	Escritorio Semiejecutivo P. U. \$6,700.02	6,700.02
1241 1210502159599W00102101 0331 1	Escritorio Semiejecutivo P. U. \$6,700.02	6,700.02
1241 1210502159599W00102101 0332 1	Escritorio Semiejecutivo P. U. \$6,700.02	6,700.02
1241 1210502159599W00102101 0333 1	Escritorio Semiejecutivo P. U. \$6,700.02	6,700.02
1241 1210502159599W00102101 0334 1	Escritorio Semiejecutivo P. U. \$6,700.02	6,700.02
1241 1210502159599W00102101 0335 1	Escritorio Semiejecutivo P. U. \$6,700.02	6,700.02
1241 1210502159599W00102101 0336 1	Escritorio Semiejecutivo P. U. \$6,700.02	6,700.02
1241 1210502159599W00102101 0337 1	Escritorio Semiejecutivo P. U. \$6,700.02	6,700.02
1241 1210502159599W00102101 0338 1	Escritorio Semiejecutivo P. U. \$6,700.02	6,700.02
1241 1210502159599W00102101 0339 1	Escritorio Semiejecutivo P. U. \$6,700.02	6,700.02
1241 1210502159599W00102101 0340 1	Escritorio Semiejecutivo P. U. \$6,700.02	6,700.02
1241 1210502159599W00102101 0341 1	Escritorio Semiejecutivo P. U. \$6,700.02	6,700.02
1241 1210502159599W00102101 0342 1	Escritorio Semiejecutivo P. U. \$6,700.02	6,700.02
1241 1210502159599W00102101 0343 1	Escritorio Semiejecutivo P. U. \$6,700.02	6,700.02
1241 1210502159599W00102101 0344 1	Escritorio Semiejecutivo P. U. \$6,700.02	6,700.02
1241 1210502159599W00102101 0345 1	Escritorio Semiejecutivo P. U. \$6,700.02	6,700.02
1241 1210502159599W00102101 0346 1	Escritorio Semiejecutivo P. U. \$6,700.02	6,700.02

GOBIERNO CONSTITUCIONAL DEL ESTADO DE CHIAPAS
COLEGIO DE ESTUDIOS CIENTÍFICOS Y TECNOLÓGICOS DEL ESTADO DE
CHIAPAS

SISTEMA CONTABLE 2023
RELACIÓN DE BIENES MUEBLES QUE COMPONEN SU PATRIMONIO
Cuenta Pública al 31 de diciembre de 2023

Página 13 de 245

Hora: 02:07:00p. m.

Fecha: 19/03/2024

Código	Descripción del Bien	Valor en Libros
1241 1210502159599W00102101 0347 1	Escritorio Semiejecutivo P. U. \$6,700.02	6,700.02
1241 1210502159599W00102101 0348 1	Escritorio Semiejecutivo P. U. \$6,700.02	6,700.02
1241 1210502159599W00102101 0349 1	Escritorio Semiejecutivo P. U. \$6,700.02	6,700.02
1241 1210502159599W00102101 0350 1	Escritorio Semiejecutivo P. U. \$6,700.02	6,700.02
1241 1210502159599W00102101 0351 1	Escritorio Semiejecutivo P. U. \$6,700.02	6,700.02
1241 1210502159599W00102101 0352 1	Escritorio Semiejecutivo P. U. \$6,700.02	6,700.02
1241 1210502159599W00102101 0353 1	Escritorio Semiejecutivo P. U. \$6,700.02	6,700.02
1241 1210502159599W00102101 0354 1	Escritorio Semiejecutivo P. U. \$6,700.02	6,700.02
1241 1210502159599W00102101 0355 1	Escritorio Semiejecutivo P. U. \$6,700.02	6,700.02
1241 1210502159599W00102101 0356 1	Escritorio Semiejecutivo P. U. \$6,700.02	6,700.02
1241 1210502159599W00102101 0357 1	Escritorio Semiejecutivo P. U. \$6,700.02	6,700.02
1241 1210502159599W00102101 0358 1	Escritorio Semiejecutivo P. U. \$6,700.02	6,700.02
1241 1210502159599W00102101 0359 1	Escritorio Semiejecutivo P. U. \$6,700.02	6,700.02
1241 1210502159599W00102101 0360 1	Escritorio Semiejecutivo P. U. \$6,700.02	6,700.02
1241 1210502159599W00102101 0361 1	Escritorio Semiejecutivo P. U. \$6,700.02	6,700.02
1241 1210502159599W00102101 0362 1	Escritorio Semiejecutivo P. U. \$6,700.02	6,700.02
1241 1210502159599W00102101 0363 1	Escritorio Semiejecutivo P. U. \$6,700.02	6,700.02
1241 1210502159599W00102101 0364 1	Escritorio Semiejecutivo P. U. \$6,700.02	6,700.02
1241 1210502159599W00102101 0365 1	Escritorio Semiejecutivo P. U. \$6,700.02	6,700.02
1241 1210502159599W00102101 0366 1	Escritorio Semiejecutivo P. U. \$6,700.02	6,700.02
1241 1210502159599W00102101 0367 1	Escritorio Semiejecutivo P. U. \$6,700.02	6,700.02
1241 1210502159599W00102101 0368 1	Escritorio Semiejecutivo P. U. \$6,700.02	6,700.02
1241 1210502159599W00102101 0369 1	Escritorio Semiejecutivo P. U. \$6,700.02	6,700.02
1241 1210502159599W00102101 0370 1	Escritorio Semiejecutivo P. U. \$6,700.02	6,700.02
1241 1210502159599W00102101 0371 1	Escritorio Semiejecutivo P. U. \$6,700.02	6,700.02
1241 1210502159599W00102101 0372 1	Escritorio Semiejecutivo P. U. \$6,700.02	6,700.02
1241 1210502159599W00102101 0373 1	Escritorio Semiejecutivo P. U. \$6,700.02	6,700.02
1241 1210502159599W00102101 0374 1	Escritorio Semiejecutivo P. U. \$6,700.02	6,700.02
1241 1210502159599W00102101 0375 1	Escritorio Semiejecutivo P. U. \$6,700.02	6,700.02
1241 1210502159599W00102101 0376 1	Escritorio Semiejecutivo P. U. \$6,700.02	6,700.02
1241 1210502159599W00102101 0377 1	Escritorio Semiejecutivo P. U. \$6,700.02	6,700.02
1241 1210502159599W00102101 0378 1	Escritorio Semiejecutivo P. U. \$6,700.02	6,700.02
1241 1210502159599W00102101 0379 1	Escritorio Semiejecutivo P. U. \$6,700.02	6,700.02
1241 1210502159599W00102101 0380 1	Escritorio Semiejecutivo P. U. \$6,700.02	6,700.02
1241 1210502159599W00102101 0381 1	Escritorio Semiejecutivo P. U. \$6,700.02	6,700.02
1241 1210502159599W00102101 0382 1	Escritorio Semiejecutivo P. U. \$6,700.02	6,700.02
1241 1210502159599W00102101 0383 1	Escritorio Semiejecutivo P. U. \$6,700.02	6,700.02
1241 1210502159599W00102101 0384 1	Escritorio Semiejecutivo P. U. \$6,700.02	6,700.02
1241 1210502159599W00102101 0385 1	Escritorio Semiejecutivo P. U. \$6,700.02	6,700.02
1241 1210502159599W00102101 0386 1	Escritorio Semiejecutivo P. U. \$6,700.02	6,700.02
1241 1210502159599W00102101 0387 1	Escritorio Semiejecutivo P. U. \$6,700.02	6,700.02
1241 1210502159599W00102101 0388 1	Escritorio Semiejecutivo P. U. \$6,700.02	6,700.02

GOBIERNO CONSTITUCIONAL DEL ESTADO DE CHIAPAS
COLEGIO DE ESTUDIOS CIENTÍFICOS Y TECNOLÓGICOS DEL ESTADO DE
CHIAPAS

SISTEMA CONTABLE 2023
RELACIÓN DE BIENES MUEBLES QUE COMPONEN SU PATRIMONIO
Cuenta Pública al 31 de diciembre de 2023

Página 14 de 245

Hora: 02:07:00p. m.

Fecha: 19/03/2024

Código	Descripción del Bien	Valor en Libros
1241 1210502159599W00102101 0389 1	Escritorio Semiejecutivo P. U. \$6,700.02	6,700.02
1241 1210502159599W00102101 0390 1	Escritorio Semiejecutivo P. U. \$6,700.02	6,700.02
1241 1210502159599W00102101 0391 1	Escritorio Semiejecutivo P. U. \$6,700.02	6,700.02
1241 1210502159599W00102101 0392 1	Escritorio Semiejecutivo P. U. \$6,700.02	6,700.02
1241 1210502159599W00102101 0393 1	Escritorio Semiejecutivo P. U. \$6,700.02	6,700.02
1241 1210502159599W00102101 0394 1	Escritorio Semiejecutivo P. U. \$6,700.02	6,700.02
1241 1210502159599W00102101 0395 1	Escritorio Semiejecutivo P. U. \$6,700.02	6,700.02
1241 1210502159599W00102101 0396 1	Escritorio Semiejecutivo P. U. \$6,700.02	6,700.02
1241 1210502159599W00102101 0397 1	Escritorio Semiejecutivo P. U. \$6,700.02	6,700.02
1241 1210502159599W00102101 0398 1	Escritorio Semiejecutivo P. U. \$6,700.02	6,700.02
1241 1210502159599W00102101 0399 1	Escritorio Semiejecutivo P. U. \$6,700.02	6,700.02
1241 1210502159599W00102101 0400 1	Escritorio Semiejecutivo P. U. \$6,700.02	6,700.02
1241 1210502159599W00102101 0401 1	Escritorio Semiejecutivo P. U. \$6,700.02	6,700.02
1241 1210502159599W00102101 0402 1	Escritorio Semiejecutivo P. U. \$6,700.02	6,700.02
1241 1210502159599W00102101 0403 1	Escritorio Semiejecutivo P. U. \$6,700.02	6,700.02
1241 1210502159599W00102101 0404 1	Escritorio Semiejecutivo P. U. \$6,700.02	6,700.02
1241 1210502159599W00102101 0405 1	Escritorio Semiejecutivo P. U. \$6,700.02	6,700.02
1241 1210502159599W00102101 0406 1	Escritorio Semiejecutivo P. U. \$6,700.02	6,700.02
1241 1210502159599W00102101 0407 1	Escritorio Semiejecutivo P. U. \$6,700.02	6,700.02
1241 1210502159599W00102101 0408 1	Escritorio Semiejecutivo P. U. \$6,700.02	6,700.02
1241 1210502159599W00102101 0409 1	Escritorio Semiejecutivo P. U. \$6,700.02	6,700.02
1241 1210502159599W00102101 0410 1	Escritorio Semiejecutivo P. U. \$6,700.02	6,700.02
1241 1210502159599W00102101 0411 1	Escritorio Semiejecutivo P. U. \$6,700.02	6,700.02
1241 1210502159599W00102101 0412 1	Escritorio Semiejecutivo P. U. \$6,700.02	6,700.02
1241 1210502159599W00102101 0413 1	Escritorio Semiejecutivo P. U. \$6,700.02	6,700.02
1241 1210502159599W00102101 0414 1	Escritorio Semiejecutivo P. U. \$6,700.02	6,700.02
1241 1210502159599W00102101 0415 1	Escritorio Semiejecutivo P. U. \$6,700.02	6,700.02
1241 121050217A611W00101505 0003 1	Archivero Metálico de 4 gavetas P. U. \$ 3,828.00	3,828.00
1241 121050217A611W00101505 0004 1	Archivero Metálico de 4 gavetas P. U. \$ 3,828.00	3,828.00
1241 121050217A611W00101605 0004 1	Archivero Metálico de 3 Gavetas P. U. \$ 2,898.26	2,898.26
1241 121050217A611W00101605 0005 1	Archivero Metálico de 3 Gavetas P. U. \$ 2,898.26	2,898.26
1241 121050217A611W00101605 0006 1	Archivero Metálico de 3 Gavetas P. U. \$ 2,898.26	2,898.26
1241 121050217A611W00101605 0007 1	Archivero Metálico de 3 Gavetas P. U. \$ 2,898.26	2,898.26
1241 121050217A611W00101605 0008 1	Archivero Metálico de 3 Gavetas P. U. \$ 2,898.26	2,898.26
1241 121050217A611W00101605 0009 1	Archivero Metálico de 3 Gavetas P. U. \$ 2,898.26	2,898.26
1241 121050217A611W00101605 0010 1	Archivero Metálico de 3 Gavetas P. U. \$ 2,898.26	2,898.26
1241 121050217A611W00101605 0011 1	Archivero Metálico de 3 Gavetas P. U. \$ 2,898.26	2,898.26
1241 121050217A611W00101605 0012 1	Archivero Metálico de 3 Gavetas P. U. \$ 2,898.26	2,898.26
1241 121050217A611W00101605 0013 1	Archivero Metálico de 3 Gavetas P. U. \$ 2,898.26	2,898.26
1241 121050217A611W00101605 0014 1	Archivero Metálico de 3 Gavetas P. U. \$ 2,898.26	2,898.26
1241 121050217A611W00101605 0015 1	Archivero Metálico de 3 Gavetas P. U. \$ 2,898.26	2,898.26
1241 121050217A611W00101605 0016 1	Archivero Metálico de 3 Gavetas P. U. \$ 2,898.26	2,898.26

GOBIERNO CONSTITUCIONAL DEL ESTADO DE CHIAPAS
COLEGIO DE ESTUDIOS CIENTÍFICOS Y TECNOLÓGICOS DEL ESTADO DE
CHIAPAS

SISTEMA CONTABLE 2023
RELACIÓN DE BIENES MUEBLES QUE COMPONEN SU PATRIMONIO
Cuenta Pública al 31 de diciembre de 2023

Página 15 de 245

Hora: 02:07:00p. m.

Fecha: 19/03/2024

Código	Descripción del Bien	Valor en Libros
1241 121050217A611W00101605 0017 1	Archivero Metálico de 3 Gavetas P. U. \$ 2,898.26	2,898.26
1241 121050217A611W00101605 0018 1	Archivero Metálico de 3 Gavetas P. U. \$ 2,898.26	2,898.26
1241 121050217A611W00101605 0019 1	Archivero Metálico de 3 Gavetas P. U. \$ 2,898.26	2,898.26
1241 121050217A611W00101605 0020 1	Archivero Metálico de 3 Gavetas P. U. \$ 2,898.26	2,898.26
1241 121050217A611W00101605 0021 1	Archivero Metálico de 3 Gavetas P. U. \$ 2,898.26	2,898.26
1241 121050217A611W00101605 0022 1	Archivero Metálico de 3 Gavetas P. U. \$ 2,898.26	2,898.26
1241 121050217A611W00101605 0023 1	Archivero Metálico de 3 Gavetas P. U. \$ 2,898.26	2,898.26
1241 121050217A611W00101605 0024 1	Archivero Metálico de 3 Gavetas P. U. \$ 2,898.26	2,898.26
1241 121050217A611W00101605 0025 1	Archivero Metálico de 3 Gavetas P. U. \$ 2,898.26	2,898.26
1241 121050217A611W00101605 0026 1	Archivero Metálico de 3 Gavetas P. U. \$ 2,898.26	2,898.26
1241 121050217A611W00101605 0027 1	Archivero Metálico de 3 Gavetas P. U. \$ 2,898.26	2,898.26
1241 121050217A611W00101605 0028 1	Archivero Metálico de 3 Gavetas P. U. \$ 2,898.26	2,898.26
1241 121050217A611W00101605 0029 1	Archivero Metálico de 3 Gavetas P. U. \$ 2,898.26	2,898.26
1241 121050217A611W00101605 0030 1	Archivero Metálico de 3 Gavetas P. U. \$ 2,898.26	2,898.26
1241 121050217A611W00101605 0031 1	Archivero Metálico de 3 Gavetas P. U. \$ 2,898.26	2,898.26
1241 121050217A611W00101605 0032 1	Archivero Metálico de 3 Gavetas P. U. \$ 2,898.26	2,898.26
1241 121050217A611W00101605 0033 1	Archivero Metálico de 3 Gavetas P. U. \$ 2,898.26	2,898.26
1241 121050217A611W00101605 0034 1	Archivero Metálico de 3 Gavetas P. U. \$ 2,898.26	2,898.26
1241 121050217A611W00101605 0035 1	Archivero Metálico de 3 Gavetas P. U. \$ 2,898.26	2,898.26
1241 121050217A611W00101605 0036 1	Archivero Metálico de 3 Gavetas P. U. \$ 2,898.26	2,898.26
1241 121050217A611W00101605 0037 1	Archivero Metálico de 3 Gavetas P. U. \$ 2,898.26	2,898.26
1241 121050217A611W00101605 0038 1	Archivero Metálico de 3 Gavetas P. U. \$ 2,898.26	2,898.26
1241 121050217A611W00101605 0039 1	Archivero Metálico de 3 Gavetas P. U. \$ 2,898.26	2,898.26
1241 121050217A611W00101605 0040 1	Archivero Metálico de 3 Gavetas P. U. \$ 2,898.26	2,898.26
1241 121050217A611W00101605 0041 1	Archivero Metálico de 3 Gavetas P. U. \$ 2,898.26	2,898.26
1241 121050217A611W00101605 0042 1	Archivero Metálico de 3 Gavetas P. U. \$ 2,898.26	2,898.26
1241 121050217A611W00101605 0043 1	Archivero Metálico de 3 Gavetas P. U. \$ 2,898.26	2,898.26
1241 121050217A611W00101605 0044 1	Archivero Metálico de 3 Gavetas P. U. \$ 2,898.26	2,898.26
1241 121050217A611W00101605 0045 1	Archivero Metálico de 3 Gavetas P. U. \$ 2,898.26	2,898.26
1241 121050217A611W00101605 0046 1	Archivero Metálico de 3 Gavetas P. U. \$ 2,898.26	2,898.26
1241 121050217A611W00101605 0047 1	Archivero Metálico de 3 Gavetas P. U. \$ 2,898.26	2,898.26
1241 121050217A611W00101605 0048 1	Archivero Metálico de 3 Gavetas P. U. \$ 2,898.26	2,898.26
1241 121050217A611W00101605 0049 1	Archivero Metálico de 3 Gavetas P. U. \$ 2,898.26	2,898.26
1241 121050217A611W00101605 0050 1	Archivero Metálico de 3 Gavetas P. U. \$ 2,898.26	2,898.26
1241 121050217A611W00101605 0051 1	Archivero Metálico de 3 Gavetas P. U. \$ 2,898.26	2,898.26
1241 121050217A611W00101605 0052 1	Archivero Metálico de 3 Gavetas P. U. \$ 2,898.26	2,898.26
1241 121050217A611W00101605 0053 1	Archivero Metálico de 3 Gavetas P. U. \$ 2,898.26	2,898.26
1241 121050217A611W00101605 0054 1	Archivero Metálico de 3 Gavetas P. U. \$ 2,898.26	2,898.26
1241 121050217A611W00101605 0055 1	Archivero Metálico de 3 Gavetas P. U. \$ 2,898.26	2,898.26
1241 121050217A611W00101605 0056 1	Archivero Metálico de 3 Gavetas P. U. \$ 2,898.26	2,898.26
1241 121050217A611W00101605 0057 1	Archivero Metálico de 3 Gavetas P. U. \$ 2,898.26	2,898.26
1241 121050217A611W00101605 0058 1	Archivero Metálico de 3 Gavetas P. U. \$ 2,898.26	2,898.26

GOBIERNO CONSTITUCIONAL DEL ESTADO DE CHIAPAS
COLEGIO DE ESTUDIOS CIENTÍFICOS Y TECNOLÓGICOS DEL ESTADO DE
CHIAPAS

SISTEMA CONTABLE 2023
RELACIÓN DE BIENES MUEBLES QUE COMPONEN SU PATRIMONIO
Cuenta Pública al 31 de diciembre de 2023

Página 16 de 245

Hora: 02:07:00p. m.

Fecha: 19/03/2024

Código	Descripción del Bien	Valor en Libros
1241 121050217A611W00101605 0059 1	Archivero Metálico de 3 Gavetas P. U. \$ 2,898.26	2,898.26
1241 121050217A611W00101605 0060 1	Archivero Metálico de 3 Gavetas P. U. \$ 2,898.26	2,898.26
1241 121050217A611W00101605 0061 1	Archivero Metálico de 3 Gavetas P. U. \$ 2,898.26	2,898.26
1241 121050217A611W00101605 0062 1	Archivero Metálico de 3 Gavetas P. U. \$ 2,898.26	2,898.26
1241 121050217A611W00101605 0063 1	Archivero Metálico de 3 Gavetas P. U. \$ 2,898.26	2,898.26
1241 121050217A611W00101605 0064 1	Escritorio Metálico de 1.52 Mts. P. U. \$ 3,249.16	3,249.16
1241 121050217A611W00101605 0065 1	Escritorio Metálico de 1.52 Mts. P. U. \$ 3,249.16	3,249.16
1241 121050217A611W00101605 0066 1	Escritorio Metálico de 1.52 Mts. P. U. \$ 3,249.16	3,249.16
1241 121050217A611W00101605 0067 1	Escritorio Metálico de 1.52 Mts. P. U. \$ 3,249.16	3,249.16
1241 121050217A611W00101605 0068 1	Escritorio Metálico de 1.52 Mts. P. U. \$ 3,249.16	3,249.16
1241 121050217A611W00101605 0069 1	Escritorio Metálico de 1.52 Mts. P. U. \$ 3,249.16	3,249.16
1241 121050217A611W00101605 0070 1	Escritorio Metálico de 1.52 Mts. P. U. \$ 3,249.16	3,249.16
1241 121050217A611W00101605 0071 1	Escritorio Metálico de 1.52 Mts. P. U. \$ 3,249.16	3,249.16
1241 121050217A611W00101605 0072 1	Escritorio Metálico de 1.52 Mts. P. U. \$ 3,249.16	3,249.16
1241 121050217A611W00101605 0073 1	Escritorio Metálico de 1.52 Mts. P. U. \$ 3,249.16	3,249.16
1241 121050217A611W00101605 0074 1	Escritorio Metálico de 1.52 Mts. P. U. \$ 3,249.16	3,249.16
1241 121050217A611W00101605 0075 1	Escritorio Metálico de 1.52 Mts. P. U. \$ 3,249.16	3,249.16
1241 121050217A611W00101605 0076 1	Escritorio Metálico de 1.52 Mts. P. U. \$ 3,249.16	3,249.16
1241 121050217A611W00101605 0077 1	Escritorio Metálico de 1.52 Mts. P. U. \$ 3,249.16	3,249.16
1241 121050217A611W00101605 0078 1	Escritorio Metálico de 1.52 Mts. P. U. \$ 3,249.16	3,249.16
1241 121050217A611W00101605 0079 1	Escritorio Metálico de 1.52 Mts. P. U. \$ 3,249.16	3,249.16
1241 121050217A611W00101605 0080 1	Escritorio Metálico de 1.52 Mts. P. U. \$ 3,249.16	3,249.16
1241 121050217A611W00101605 0081 1	Escritorio Metálico de 1.52 Mts. P. U. \$ 3,249.16	3,249.16
1241 121050217A611W00101605 0082 1	Escritorio Metálico de 1.52 Mts. P. U. \$ 3,249.16	3,249.16
1241 121050217A611W00101605 0083 1	Escritorio Metálico de 1.52 Mts. P. U. \$ 3,249.16	3,249.16
1241 121050217A611W00101605 0084 1	Escritorio Metálico de 1.52 Mts. P. U. \$ 3,249.16	3,249.16
1241 121050217A611W00101605 0085 1	Escritorio Metálico de 1.52 Mts. P. U. \$ 3,249.16	3,249.16
1241 121050217A611W00101605 0086 1	Escritorio Metálico de 1.52 Mts. P. U. \$ 3,249.16	3,249.16
1241 121050217A611W00101605 0087 1	Escritorio Metálico de 1.52 Mts. P. U. \$ 3,249.16	3,249.16
1241 121050217A611W00101605 0088 1	Escritorio Metálico de 1.52 Mts. P. U. \$ 3,249.16	3,249.16
1241 121050217A611W00101605 0089 1	Escritorio Metálico de 1.52 Mts. P. U. \$ 3,249.16	3,249.16
1241 121050217A611W00101605 0090 1	Escritorio Metálico de 1.52 Mts. P. U. \$ 3,249.16	3,249.16
1241 121050217A611W00101605 0091 1	Escritorio Metálico de 1.52 Mts. P. U. \$ 3,249.16	3,249.16
1241 121050217A611W00101605 0092 1	Escritorio Metálico de 1.52 Mts. P. U. \$ 3,249.16	3,249.16
1241 121050217A611W00101605 0093 1	Escritorio Metálico de 1.52 Mts. P. U. \$ 3,249.16	3,249.16
1241 121050217A611W00101605 0094 1	Escritorio Metálico de 1.52 Mts. P. U. \$ 3,249.16	3,249.16
1241 121050217A611W00101605 0095 1	Escritorio Metálico de 1.52 Mts. P. U. \$ 3,249.16	3,249.16
1241 121050217A611W00101605 0096 1	Escritorio Metálico de 1.52 Mts. P. U. \$ 3,249.16	3,249.16
1241 121050217A611W00101605 0097 1	Escritorio Metálico de 1.52 Mts. P. U. \$ 3,249.16	3,249.16
1241 121050217A611W00101605 0098 1	Escritorio Metálico de 1.52 Mts. P. U. \$ 3,249.16	3,249.16
1241 121050217A611W00101605 0099 1	Escritorio Metálico de 1.52 Mts. P. U. \$ 3,249.16	3,249.16
1241 121050217A611W00101605 0100 1	Escritorio Metálico de 1.52 Mts. P. U. \$ 3,249.16	3,249.16

GOBIERNO CONSTITUCIONAL DEL ESTADO DE CHIAPAS
COLEGIO DE ESTUDIOS CIENTÍFICOS Y TECNOLÓGICOS DEL ESTADO DE
CHIAPAS

SISTEMA CONTABLE 2023
RELACIÓN DE BIENES MUEBLES QUE COMPONEN SU PATRIMONIO
Cuenta Pública al 31 de diciembre de 2023

Página 17 de 245

Hora: 02:07:00p. m.

Fecha: 19/03/2024

Código	Descripción del Bien	Valor en Libros
1241 121050217A611W00101605 0101 1	Escritorio Metálico de 1.52 Mts. P. U. \$ 3,249.16	3,249.16
1241 121050217A611W00101605 0102 1	Escritorio Metálico de 1.52 Mts. P. U. \$ 3,249.16	3,249.16
1241 121050217A611W00101605 0103 1	Escritorio Metálico de 1.52 Mts. P. U. \$ 3,249.16	3,249.16
1241 121050217A611W00101605 0104 1	Escritorio Metálico de 1.52 Mts. P. U. \$ 3,249.16	3,249.16
1241 121050217A611W00101605 0105 1	Escritorio Metálico de 1.52 Mts. P. U. \$ 3,249.16	3,249.16
1241 121050217A611W00101605 0106 1	Escritorio Metálico de 1.52 Mts. P. U. \$ 3,249.16	3,249.16
1241 121050217A611W00101605 0107 1	Escritorio Metálico de 1.52 Mts. P. U. \$ 3,249.16	3,249.16
1241 121050217A611W00101605 0108 1	Escritorio Metálico de 1.52 Mts. P. U. \$ 3,249.16	3,249.16
1241 121050217A611W00101605 0109 1	Escritorio Metálico de 1.52 Mts. P. U. \$ 3,249.16	3,249.16
1241 121050217A611W00101605 0110 1	Escritorio Metálico de 1.52 Mts. P. U. \$ 3,249.16	3,249.16
1241 121050217A611W00101605 0111 1	Escritorio Metálico de 1.52 Mts. P. U. \$ 3,249.16	3,249.16
1241 121050217A611W00101605 0112 1	Escritorio Metálico de 1.52 Mts. P. U. \$ 3,249.16	3,249.16
1241 121050217A611W00101605 0113 1	Escritorio Metálico de 1.52 Mts. P. U. \$ 3,249.16	3,249.16
1241 121050217A611W00101605 0114 1	Escritorio Metálico de 1.52 Mts. P. U. \$ 3,249.16	3,249.16
1241 121050217A611W00101605 0115 1	Escritorio Metálico de 1.52 Mts. P. U. \$ 3,249.16	3,249.16
1241 121050217A611W00101605 0116 1	Escritorio Metálico de 1.52 Mts. P. U. \$ 3,249.16	3,249.16
1241 121050217A611W00101605 0117 1	Escritorio Metálico de 1.52 Mts. P. U. \$ 3,249.16	3,249.16
1241 121050217A611W00101605 0118 1	Escritorio Metálico de 1.52 Mts. P. U. \$ 3,249.16	3,249.16
1241 121050217A611W00101605 0119 1	Escritorio Metálico de 1.52 Mts. P. U. \$ 3,249.16	3,249.16
1241 121050217A611W00101605 0120 1	Escritorio Metálico de 1.52 Mts. P. U. \$ 3,249.16	3,249.16
1241 121050217A611W00101605 0121 1	Escritorio Metálico de 1.52 Mts. P. U. \$ 3,249.16	3,249.16
1241 121050217A611W00101605 0122 1	Escritorio Metálico de 1.52 Mts. P. U. \$ 3,249.16	3,249.16
1241 121050217A611W00101605 0123 1	Escritorio Metálico de 1.52 Mts. P. U. \$ 3,249.16	3,249.16
1241 121050217A611W00101605 0124 1	Escritorio Metálico de 1.52 Mts. P. U. \$ 3,249.16	3,249.16
1241 121050217A611W00101605 0125 1	Escritorio Metálico de 1.52 Mts. P. U. \$ 3,249.16	3,249.16
1241 121050217A611W00101605 0126 1	Escritorio Metálico de 1.52 Mts. P. U. \$ 3,249.16	3,249.16
1241 121050217A611W00101605 0127 1	Escritorio Metálico de 1.52 Mts. P. U. \$ 3,249.16	3,249.16
1241 121050217A611W00101605 0128 1	Escritorio Metálico de 1.52 Mts. P. U. \$ 3,249.16	3,249.16
1241 121050217A611W00101605 0129 1	Escritorio Metálico de 1.52 Mts. P. U. \$ 3,249.16	3,249.16
1241 121050217A611W00101605 0130 1	Escritorio Metálico de 1.52 Mts. P. U. \$ 3,249.16	3,249.16
1241 121050217A611W00101605 0131 1	Escritorio Metálico de 1.52 Mts. P. U. \$ 3,249.16	3,249.16
1241 121050217A611W00101605 0132 1	Escritorio Metálico de 1.52 Mts. P. U. \$ 3,249.16	3,249.16
1241 121050217A611W00101605 0133 1	Escritorio Metálico de 1.52 Mts. P. U. \$ 3,249.16	3,249.16
1241 121050217A611W00101605 0134 1	Escritorio Metálico de 1.52 Mts. P. U. \$ 3,249.16	3,249.16
1241 121050217A611W00101605 0135 1	Escritorio Metálico de 1.52 Mts. P. U. \$ 3,249.16	3,249.16
1241 121050217A611W00101605 0136 1	Escritorio Metálico de 1.52 Mts. P. U. \$ 3,249.16	3,249.16
1241 121050217A611W00101605 0137 1	Escritorio Metálico de 1.52 Mts. P. U. \$ 3,249.16	3,249.16
1241 121050217A611W00101605 0138 1	Escritorio Metálico de 1.52 Mts. P. U. \$ 3,249.16	3,249.16
1241 121050217A611W00101605 0139 1	Escritorio Metálico de 1.52 Mts. P. U. \$ 3,249.16	3,249.16
1241 121050217A611W00101605 0140 1	Escritorio Metálico de 1.52 Mts. P. U. \$ 3,249.16	3,249.16
1241 121050217A611W00101605 0141 1	Escritorio Metálico de 1.52 Mts. P. U. \$ 3,249.16	3,249.16
1241 121050217A611W00101605 0142 1	Escritorio Metálico de 1.52 Mts. P. U. \$ 3,249.16	3,249.16

GOBIERNO CONSTITUCIONAL DEL ESTADO DE CHIAPAS
COLEGIO DE ESTUDIOS CIENTÍFICOS Y TECNOLÓGICOS DEL ESTADO DE
CHIAPAS

SISTEMA CONTABLE 2023
RELACIÓN DE BIENES MUEBLES QUE COMPONEN SU PATRIMONIO
Cuenta Pública al 31 de diciembre de 2023

Página 18 de 245

Hora: 02:07:00p. m.

Fecha: 19/03/2024

Código	Descripción del Bien	Valor en Libros
1241 121050217A611W00101605 0143 1	Escritorio Metálico de 1.52 Mts. P. U. \$ 3,249.16	3,249.16
1241 121050217A611W00101605 0144 1	Escritorio Metálico de 1.52 Mts. P. U. \$ 3,249.16	3,249.16
1241 121050217A611W00101605 0145 1	Escritorio Metálico de 1.52 Mts. P. U. \$ 3,249.16	3,249.16
1241 121050217A611W00101605 0146 1	Escritorio Metálico de 1.52 Mts. P. U. \$ 3,249.16	3,249.16
1241 121050217A611W00101605 0147 1	Escritorio Metálico de 1.52 Mts. P. U. \$ 3,249.16	3,249.16
1241 121050217A611W00101605 0148 1	Escritorio Metálico de 1.52 Mts. P. U. \$ 3,249.16	3,249.16
1241 121050217A611W00101605 0149 1	Escritorio Metálico de 1.52 Mts. P. U. \$ 3,249.16	3,249.16
1241 121050217A611W00101605 0150 1	Escritorio Metálico de 1.52 Mts. P. U. \$ 3,249.16	3,249.16
1241 121050217A611W00101605 0151 1	Escritorio Metálico de 1.52 Mts. P. U. \$ 3,249.16	3,249.16
1241 121050217A611W00101605 0152 1	Escritorio Metálico de 1.52 Mts. P. U. \$ 3,249.16	3,249.16
1241 121050217A611W00101605 0153 1	Escritorio Metálico de 1.52 Mts. P. U. \$ 3,249.16	3,249.16
1241 121050217A611W00101705 0003 1	Mesa para Equipo de Computo P. U. \$4,292.00	4,292.00
1241 121050217A611W00101705 0004 1	Mesa para Equipo de Computo P. U. \$4,292.00	4,292.00
1241 121050217A611W00101705 0005 1	Mesa para Equipo de Computo P. U. \$4,292.00	4,292.00
1241 121050217A611W00101705 0006 1	Mesa para Equipo de Computo P. U. \$4,292.00	4,292.00
1241 121050217A611W00101705 0007 1	Mesa para Equipo de Computo P. U. \$4,292.00	4,292.00
1241 121050217A611W00101705 0008 1	Mesa para Equipo de Computo P. U. \$4,292.00	4,292.00
1241 121050217A611W00101705 0009 1	Mesa para Equipo de Computo P. U. \$4,292.00	4,292.00
1241 121050217A611W00101705 0010 1	Mesa para Equipo de Computo P. U. \$4,292.00	4,292.00
1241 121050217A611W00101705 0011 1	Mesa para Equipo de Computo P. U. \$4,292.00	4,292.00
1241 121050217A611W00101705 0012 1	Mesa para Equipo de Computo P. U. \$4,292.00	4,292.00
1241 121050217A611W00101705 0013 1	Mesa para Equipo de Computo P. U. \$4,292.00	4,292.00
1241 121050217A611W00101705 0014 1	Mesa para Equipo de Computo P. U. \$4,292.00	4,292.00
1241 121050217A611W00101705 0015 1	Mesa para Equipo de Computo P. U. \$4,292.00	4,292.00
1241 121050217A611W00101705 0016 1	Mesa para Equipo de Computo P. U. \$4,292.00	4,292.00
1241 121050217A611W00101705 0017 1	Mesa para Equipo de Computo P. U. \$4,292.00	4,292.00
1241 121050217A611W00101705 0018 1	Mesa para Equipo de Computo P. U. \$4,292.00	4,292.00
1241 121050217A611W00101705 0019 1	Mesa para Equipo de Computo P. U. \$4,292.00	4,292.00
1241 121050217A611W00101705 0020 1	Mesa para Equipo de Computo P. U. \$4,292.00	4,292.00
1241 121050217A611W00101705 0021 1	Mesa para Equipo de Computo P. U. \$4,292.00	4,292.00
1241 121050217A611W00101705 0022 1	Mesa para Equipo de Computo P. U. \$4,292.00	4,292.00
1241 121050217A611W00101705 0023 1	Mesa para Equipo de Computo P. U. \$4,292.00	4,292.00
1241 121050217A611W00101705 0024 1	Mesa para Equipo de Computo P. U. \$4,292.00	4,292.00
1241 121050217A611W00101705 0025 1	Mesa para Equipo de Computo P. U. \$4,292.00	4,292.00
1241 121050217A611W00101705 0026 1	Mesa para Equipo de Computo P. U. \$4,292.00	4,292.00
1241 121050217A611W00101705 0027 1	Mesa para Equipo de Computo P. U. \$4,292.00	4,292.00
1241 121050217A611W00101705 0028 1	Mesa para Equipo de Computo P. U. \$4,292.00	4,292.00
1241 121050217A611W00101705 0029 1	Mesa para Equipo de Computo P. U. \$4,292.00	4,292.00
1241 121050217A611W00101705 0030 1	Mesa para Equipo de Computo P. U. \$4,292.00	4,292.00
1241 121050217A611W00101705 0031 1	Mesa para Equipo de Computo P. U. \$4,292.00	4,292.00
1241 121050217A611W00101705 0032 1	Mesa para Equipo de Computo P. U. \$4,292.00	4,292.00
1241 121050217A611W00101705 0033 1	Mesa para Equipo de Computo P. U. \$4,292.00	4,292.00

GOBIERNO CONSTITUCIONAL DEL ESTADO DE CHIAPAS
COLEGIO DE ESTUDIOS CIENTÍFICOS Y TECNOLÓGICOS DEL ESTADO DE
CHIAPAS

SISTEMA CONTABLE 2023
RELACIÓN DE BIENES MUEBLES QUE COMPONEN SU PATRIMONIO
Cuenta Pública al 31 de diciembre de 2023

Página 19 de 245

Hora: 02:07:00p. m.

Fecha: 19/03/2024

Código	Descripción del Bien	Valor en Libros
1241 121050217A611W00101705 0034 1	Mesa para Equipo de Computo P. U. \$4,292.00	4,292.00
1241 121050217A611W00101705 0035 1	Mesa para Equipo de Computo P. U. \$4,292.00	4,292.00
1241 121050217A611W00101705 0036 1	Mesa para Equipo de Computo P. U. \$4,292.00	4,292.00
1241 121050217A611W00101705 0037 1	Mesa para Equipo de Computo P. U. \$4,292.00	4,292.00
1241 121050217A611W00101805 0003 1	Escritorio P. U. \$ 9,860.00	9,860.00
1241 121050217A611W00101805 0004 1	Escritorio P. U. \$ 9,860.00	9,860.00
1241 121050217A611W00101805 0005 1	Escritorio P. U. \$ 9,860.00	9,860.00
1241 121050217A611W00101805 0006 1	Escritorio P. U. \$ 9,860.00	9,860.00
1241 121050217A611W00101805 0007 1	Escritorio P. U. \$ 9,860.00	9,860.00
1241 121050217A611W00101805 0008 1	Escritorio P. U. \$ 9,860.00	9,860.00
1241 121050217A611W00101805 0009 1	Escritorio P. U. \$ 9,860.00	9,860.00
1241 121050217A611W00101805 0010 1	Escritorio P. U. \$ 9,860.00	9,860.00
1241 121050217A611W00101805 0011 1	Escritorio P. U. \$ 9,860.00	9,860.00
1241 121050217A611W00101805 0012 1	Escritorio P. U. \$ 9,860.00	9,860.00
1241 121050217A611W00101805 0013 1	Escritorio P. U. \$ 9,860.00	9,860.00
1241 121050217A611W00101805 0014 1	Escritorio P. U. \$ 9,860.00	9,860.00
1241 121050217A611W00101805 0015 1	Escritorio P. U. \$ 9,860.00	9,860.00
1241 121050217A611W00101805 0016 1	Escritorio P. U. \$ 9,860.00	9,860.00
1241 121050217A611W00101805 0017 1	Escritorio P. U. \$ 9,860.00	9,860.00
1241 121050217A611W00101805 0018 1	Escritorio P. U. \$ 9,860.00	9,860.00
1241 121050217A611W00101805 0019 1	Escritorio P. U. \$ 9,860.00	9,860.00
1241 121050217A611W00101805 0020 1	Escritorio P. U. \$ 9,860.00	9,860.00
1241 121050217A611W00101805 0021 1	Escritorio P. U. \$ 9,860.00	9,860.00
1241 121050217A611W00101805 0022 1	Escritorio P. U. \$ 9,860.00	9,860.00
1241 121050217A611W00101805 0023 1	Escritorio P. U. \$ 9,860.00	9,860.00
1241 121050217A611W00101805 0024 1	Escritorio P. U. \$ 9,860.00	9,860.00
1241 121050217A611W00101805 0025 1	Escritorio P. U. \$ 9,860.00	9,860.00
1241 121050217A611W00101805 0026 1	Escritorio P. U. \$ 9,860.00	9,860.00
1241 121050217A611W00101805 0027 1	Escritorio P. U. \$ 9,860.00	9,860.00
1241 121050217A611W00101805 0028 1	Escritorio P. U. \$ 9,860.00	9,860.00
1241 121050217A611W00101805 0029 1	Escritorio P. U. \$ 9,860.00	9,860.00
1241 121050217A611W00101805 0030 1	Escritorio P. U. \$ 9,860.00	9,860.00
1241 121050217A611W00101805 0031 1	Escritorio P. U. \$ 9,860.00	9,860.00
1241 121050217A611W00101805 0032 1	Escritorio P. U. \$ 9,860.00	9,860.00
1241 121050217A611W00101805 0033 1	Escritorio P. U. \$ 9,860.00	9,860.00
1241 121050217A611W00101805 0034 1	Escritorio P. U. \$ 9,860.00	9,860.00
1241 121050217A611W00101805 0035 1	Escritorio P. U. \$ 9,860.00	9,860.00
1241 121050217A611W00101805 0036 1	Escritorio P. U. \$ 9,860.00	9,860.00
1241 121050217A611W00101805 0037 1	Escritorio P. U. \$ 9,860.00	9,860.00
1241 121050217A611W00101805 0038 1	Escritorio P. U. \$ 9,860.00	9,860.00
1241 121050217A611W00101805 0039 1	Escritorio P. U. \$ 9,860.00	9,860.00
1241 121050217A611W00101805 0040 1	Escritorio P. U. \$ 9,860.00	9,860.00

GOBIERNO CONSTITUCIONAL DEL ESTADO DE CHIAPAS
COLEGIO DE ESTUDIOS CIENTÍFICOS Y TECNOLÓGICOS DEL ESTADO DE
CHIAPAS

SISTEMA CONTABLE 2023
RELACIÓN DE BIENES MUEBLES QUE COMPONEN SU PATRIMONIO
Cuenta Pública al 31 de diciembre de 2023

Página 20 de 245

Hora: 02:07:00p. m.

Fecha: 19/03/2024

Código	Descripción del Bien	Valor en Libros
1241 121050217A611W00101805 0041 1	Escritorio P. U. \$ 9,860.00	9,860.00
1241 121050217A611W00101805 0042 1	Escritorio P. U. \$ 9,860.00	9,860.00
1241 121050217A611W00101805 0043 1	Escritorio P. U. \$ 9,860.00	9,860.00
1241 121050217A611W00101805 0044 1	Escritorio P. U. \$ 9,860.00	9,860.00
1241 121050217A611W00101805 0045 1	Escritorio P. U. \$ 9,860.00	9,860.00
1241 121050217A611W00101805 0046 1	Escritorio P. U. \$ 9,860.00	9,860.00
1241 121050217A611W00101805 0047 1	Escritorio P. U. \$ 9,860.00	9,860.00
1241 121050217A611W00101805 0048 1	Escritorio P. U. \$ 9,860.00	9,860.00
1241 121050217A611W00101805 0049 1	Escritorio P. U. \$ 9,860.00	9,860.00
1241 121050217A611W00101805 0050 1	Escritorio P. U. \$ 9,860.00	9,860.00
1241 121050217A611W00101805 0051 1	Escritorio P. U. \$ 9,860.00	9,860.00
1241 121050217A611W00101805 0052 1	Escritorio P. U. \$ 9,860.00	9,860.00
1241 121050217A611W00101805 0053 1	Escritorio P. U. \$ 9,860.00	9,860.00
1241 121050217A611W00101805 0054 1	Escritorio P. U. \$ 9,860.00	9,860.00
1241 121050217A611W00101805 0055 1	Escritorio P. U. \$ 9,860.00	9,860.00
1241 121050217A611W00101805 0056 1	Escritorio P. U. \$ 9,860.00	9,860.00
1241 121050217A611W00101805 0057 1	Escritorio P. U. \$ 9,860.00	9,860.00
1241 121050217A611W00101805 0058 1	Escritorio P. U. \$ 9,860.00	9,860.00
1241 121050217A611W00101805 0059 1	Escritorio P. U. \$ 9,860.00	9,860.00
1241 121050217A611W00101805 0060 1	Escritorio P. U. \$ 9,860.00	9,860.00
1241 121050217A611W00101805 0061 1	Escritorio P. U. \$ 9,860.00	9,860.00
1241 121050217A611W00101805 0062 1	Escritorio P. U. \$ 9,860.00	9,860.00
1241 121050217A611W00101805 0063 1	Escritorio P. U. \$ 9,860.00	9,860.00
1241 121050217A611W00101805 0064 1	Escritorio P. U. \$ 9,860.00	9,860.00
1241 121050217A611W00101805 0065 1	Escritorio P. U. \$ 9,860.00	9,860.00
1241 121050217A611W00101805 0066 1	Escritorio P. U. \$ 9,860.00	9,860.00
1241 121050217A611W00101805 0067 1	Escritorio P. U. \$ 9,860.00	9,860.00
1241 121050217A611W00101805 0068 1	Escritorio P. U. \$ 9,860.00	9,860.00
1241 121050217A611W00101805 0069 1	Escritorio P. U. \$ 9,860.00	9,860.00
1241 121050217A611W00101805 0070 1	Escritorio P. U. \$ 9,860.00	9,860.00
1241 121050217A611W00101805 0071 1	Escritorio P. U. \$ 9,860.00	9,860.00
1241 121050217A611W00101805 0072 1	Escritorio P. U. \$ 9,860.00	9,860.00
1241 121050217A611W00101805 0073 1	Escritorio P. U. \$ 9,860.00	9,860.00
1241 121050217A611W00101805 0074 1	Escritorio P. U. \$ 9,860.00	9,860.00
1241 121050217A611W00101805 0075 1	Escritorio P. U. \$ 9,860.00	9,860.00
1241 121050217A611W00101805 0076 1	Escritorio P. U. \$ 9,860.00	9,860.00
1241 121050217A611W00101805 0077 1	Escritorio P. U. \$ 9,860.00	9,860.00
1241 121050217A611W00101805 0078 1	Escritorio P. U. \$ 9,860.00	9,860.00
1241 121050217A611W00101805 0079 1	Escritorio P. U. \$ 9,860.00	9,860.00
1241 121050217A611W00101805 0080 1	Escritorio P. U. \$ 9,860.00	9,860.00
1241 121050217A611W00101805 0081 1	Escritorio P. U. \$ 9,860.00	9,860.00
1241 121050217A611W00101805 0082 1	Escritorio P. U. \$ 9,860.00	9,860.00

GOBIERNO CONSTITUCIONAL DEL ESTADO DE CHIAPAS
COLEGIO DE ESTUDIOS CIENTÍFICOS Y TECNOLÓGICOS DEL ESTADO DE
CHIAPAS

SISTEMA CONTABLE 2023
RELACIÓN DE BIENES MUEBLES QUE COMPONEN SU PATRIMONIO
Cuenta Pública al 31 de diciembre de 2023

Página 21 de 245

Hora: 02:07:00p. m.

Fecha: 19/03/2024

Código	Descripción del Bien	Valor en Libros
1241 121050217A611W00101805 0083 1	Escritorio P. U. \$ 9,860.00	9,860.00
1241 121050217A611W00101805 0084 1	Escritorio P. U. \$ 9,860.00	9,860.00
1241 121050217A611W00101805 0085 1	Escritorio P. U. \$ 9,860.00	9,860.00
1241 121050217A611W00101805 0086 1	Escritorio P. U. \$ 9,860.00	9,860.00
1241 121050217A611W00101805 0087 1	Escritorio P. U. \$ 9,860.00	9,860.00
1241 121050217A611W00101805 0088 1	Escritorio P. U. \$ 9,860.00	9,860.00
1241 121050217A611W00101805 0089 1	Escritorio P. U. \$ 9,860.00	9,860.00
1241 121050217A611W00101805 0090 1	Escritorio P. U. \$ 9,860.00	9,860.00
1241 121050217A611W00101805 0091 1	Escritorio P. U. \$ 9,860.00	9,860.00
1241 121050217A611W00101805 0092 1	Escritorio P. U. \$ 9,860.00	9,860.00
1241 121050217A611W00101805 0093 1	Escritorio P. U. \$ 9,860.00	9,860.00
1241 121050217A611W00101805 0094 1	Escritorio P. U. \$ 9,860.00	9,860.00
1241 121050217A611W00101805 0095 1	Escritorio P. U. \$ 9,860.00	9,860.00
1241 121050217A611W00101805 0096 1	Escritorio P. U. \$ 9,860.00	9,860.00
1241 121050217A611W00101805 0097 1	Escritorio P. U. \$ 9,860.00	9,860.00
1241 121050217A611W00101805 0098 1	Escritorio P. U. \$ 9,860.00	9,860.00
1241 121050217A611W00101805 0099 1	Escritorio P. U. \$ 9,860.00	9,860.00
1241 121050217A611W00101805 0100 1	Escritorio P. U. \$ 9,860.00	9,860.00
1241 121050217A611W00101805 0101 1	Escritorio P. U. \$ 9,860.00	9,860.00
1241 121050217A611W00101805 0102 1	Escritorio P. U. \$ 9,860.00	9,860.00
1241 121050217A611W00101805 0103 1	Escritorio P. U. \$ 9,860.00	9,860.00
1241 121050217A611W00101805 0104 1	Escritorio P. U. \$ 9,860.00	9,860.00
1241 121050217A611W00101805 0105 1	Escritorio P. U. \$ 9,860.00	9,860.00
1241 121050217A611W00101805 0106 1	Escritorio P. U. \$ 9,860.00	9,860.00
1241 121050217A611W00101805 0107 1	Escritorio P. U. \$ 9,860.00	9,860.00
1241 121050217A611W00101805 0108 1	Escritorio P. U. \$ 9,860.00	9,860.00
1241 121050217A611W00101805 0109 1	Escritorio P. U. \$ 9,860.00	9,860.00
1241 121050217A611W00101805 0110 1	Escritorio P. U. \$ 9,860.00	9,860.00
1241 121050217A611W00101805 0111 1	Escritorio P. U. \$ 9,860.00	9,860.00
1241 121050217A611W00101805 0112 1	Escritorio P. U. \$ 9,860.00	9,860.00
1241 121050217A611W00101805 0113 1	Escritorio P. U. \$ 9,860.00	9,860.00
1241 121050217A611W00101805 0114 1	Escritorio P. U. \$ 9,860.00	9,860.00
1241 121050217A611W00101805 0115 1	Escritorio P. U. \$ 9,860.00	9,860.00
1241 121050217A611W00101805 0116 1	Escritorio P. U. \$ 9,860.00	9,860.00
1241 121050217A611W00101805 0117 1	Escritorio P. U. \$ 9,860.00	9,860.00
1241 121050217A611W00101805 0118 1	Escritorio P. U. \$ 9,860.00	9,860.00
1241 121050217A611W00101805 0119 1	Escritorio P. U. \$ 9,860.00	9,860.00
1241 121050217A611W00101805 0120 1	Escritorio P. U. \$ 9,860.00	9,860.00
1241 121050217A611W00101805 0121 1	Escritorio P. U. \$ 9,860.00	9,860.00
1241 121050217A611W00101805 0122 1	Escritorio P. U. \$ 9,860.00	9,860.00
1241 121050217A611W00101805 0123 1	Escritorio P. U. \$ 9,860.00	9,860.00
1241 121050217A611W00101805 0124 1	Escritorio P. U. \$ 9,860.00	9,860.00

GOBIERNO CONSTITUCIONAL DEL ESTADO DE CHIAPAS
COLEGIO DE ESTUDIOS CIENTÍFICOS Y TECNOLÓGICOS DEL ESTADO DE
CHIAPAS

SISTEMA CONTABLE 2023
RELACIÓN DE BIENES MUEBLES QUE COMPONEN SU PATRIMONIO
Cuenta Pública al 31 de diciembre de 2023

Página 22 de 245

Hora: 02:07:00p. m.

Fecha: 19/03/2024

Código	Descripción del Bien	Valor en Libros
1241 121050217A611W00101805 0125 1	Escritorio P. U. \$ 9,860.00	9,860.00
1241 121050217A611W00101805 0126 1	Escritorio P. U. \$ 9,860.00	9,860.00
1241 121050217A611W00101805 0127 1	Escritorio P. U. \$ 9,860.00	9,860.00
1241 121050217A611W00101805 0128 1	Escritorio P. U. \$ 9,860.00	9,860.00
1241 121050217A611W00101805 0129 1	Escritorio P. U. \$ 9,860.00	9,860.00
1241 121050217A611W00101805 0130 1	Escritorio P. U. \$ 9,860.00	9,860.00
1241 121050217A611W00101805 0131 1	Escritorio P. U. \$ 9,860.00	9,860.00
1241 121050217A611W00101805 0132 1	Escritorio P. U. \$ 9,860.00	9,860.00
1241 121050217A611W00101805 0133 1	Escritorio P. U. \$ 9,860.00	9,860.00
1241 121050217A611W00101805 0134 1	Escritorio P. U. \$ 9,860.00	9,860.00
1241 121050217A611W00101805 0135 1	Escritorio P. U. \$ 9,860.00	9,860.00
1241 121050217A611W00101805 0136 1	Escritorio P. U. \$ 9,860.00	9,860.00
1241 121050217A611W00101805 0137 1	Escritorio P. U. \$ 9,860.00	9,860.00
1241 121050217A611W00101805 0138 1	Escritorio P. U. \$ 9,860.00	9,860.00
1241 121050217A611W00101805 0139 1	Escritorio P. U. \$ 9,860.00	9,860.00
1241 121050217A611W00101805 0140 1	Escritorio P. U. \$ 9,860.00	9,860.00
1241 121050217A611W00101805 0141 1	Escritorio P. U. \$ 9,860.00	9,860.00
1241 121050217A611W00101805 0142 1	Escritorio P. U. \$ 9,860.00	9,860.00
1241 121050217A611W00101805 0143 1	Escritorio P. U. \$ 9,860.00	9,860.00
1241 121050217A611W00101805 0144 1	Escritorio P. U. \$ 9,860.00	9,860.00
1241 121050217A611W00101805 0145 1	Escritorio P. U. \$ 9,860.00	9,860.00
1241 121050217A611W00101805 0146 1	Escritorio P. U. \$ 9,860.00	9,860.00
1241 121050217A611W00101805 0147 1	Escritorio P. U. \$ 9,860.00	9,860.00
1241 121050217A611W00101805 0148 1	Escritorio P. U. \$ 9,860.00	9,860.00
1241 121050217A611W00101805 0149 1	Escritorio P. U. \$ 9,860.00	9,860.00
1241 121050217A611W00101805 0150 1	Escritorio P. U. \$ 9,860.00	9,860.00
1241 121050217A611W00101805 0151 1	Escritorio P. U. \$ 9,860.00	9,860.00
1241 121050217A611W00101805 0152 1	Escritorio P. U. \$ 9,860.00	9,860.00
1241 121050217A611W00101805 0153 1	Escritorio P. U. \$ 9,860.00	9,860.00
1241 121050217A611W00101805 0154 1	Escritorio P. U. \$ 9,860.00	9,860.00
1241 121050217A611W00101805 0155 1	Escritorio P. U. \$ 9,860.00	9,860.00
1241 121050217A611W00101805 0156 1	Escritorio P. U. \$ 9,860.00	9,860.00
1241 121050217A611W00101805 0157 1	Escritorio P. U. \$ 9,860.00	9,860.00
1241 121050217A611W00101805 0158 1	Escritorio P. U. \$ 9,860.00	9,860.00
1241 121050217A611W00101805 0159 1	Escritorio P. U. \$ 9,860.00	9,860.00
1241 121050217A611W00101805 0160 1	Escritorio P. U. \$ 9,860.00	9,860.00
1241 121050217A611W00101805 0161 1	Escritorio P. U. \$ 9,860.00	9,860.00
1241 121050217A611W00101805 0162 1	Escritorio P. U. \$ 9,860.00	9,860.00
1241 121050217A611W00101805 0163 1	Escritorio P. U. \$ 9,860.00	9,860.00
1241 121050217A611W00101805 0164 1	Escritorio P. U. \$ 9,860.00	9,860.00
1241 121050217A611W00101805 0165 1	Escritorio P. U. \$ 9,860.00	9,860.00
1241 121050217A611W00101805 0166 1	Escritorio P. U. \$ 9,860.00	9,860.00

GOBIERNO CONSTITUCIONAL DEL ESTADO DE CHIAPAS
COLEGIO DE ESTUDIOS CIENTÍFICOS Y TECNOLÓGICOS DEL ESTADO DE
CHIAPAS

SISTEMA CONTABLE 2023
RELACIÓN DE BIENES MUEBLES QUE COMPONEN SU PATRIMONIO
Cuenta Pública al 31 de diciembre de 2023

Página 23 de 245

Hora: 02:07:00p. m.

Fecha: 19/03/2024

Código	Descripción del Bien	Valor en Libros
1241 121050217A611W00101805 0167 1	Escritorio P. U. \$ 9,860.00	9,860.00
1241 121050217A611W00101805 0168 1	Escritorio P. U. \$ 9,860.00	9,860.00
1241 121050217A611W00101805 0169 1	Escritorio P. U. \$ 9,860.00	9,860.00
1241 121050217A611W00101805 0170 1	Escritorio P. U. \$ 9,860.00	9,860.00
1241 121050217A611W00101805 0171 1	Escritorio P. U. \$ 9,860.00	9,860.00
1241 121050217A611W00101805 0172 1	Escritorio P. U. \$ 9,860.00	9,860.00
1241 121050217A611W00101805 0173 1	Escritorio P. U. \$ 9,860.00	9,860.00
1241 121050217A611W00101805 0174 1	Escritorio P. U. \$ 9,860.00	9,860.00
1241 121050217A611W00101805 0175 1	Escritorio P. U. \$ 9,860.00	9,860.00
1241 121050217A611W00101805 0176 1	Escritorio P. U. \$ 9,860.00	9,860.00
1241 121050217A611W00101805 0177 1	Escritorio P. U. \$ 9,860.00	9,860.00
1241 121050217A611W00101805 0178 1	Escritorio P. U. \$ 9,860.00	9,860.00
1241 121050217A611W00101805 0179 1	Escritorio P. U. \$ 9,860.00	9,860.00
1241 121050217A611W00101805 0180 1	Escritorio P. U. \$ 9,860.00	9,860.00
1241 121050217A611W00101805 0181 1	Escritorio P. U. \$ 9,860.00	9,860.00
1241 121050217A611W00101805 0182 1	Escritorio P. U. \$ 9,860.00	9,860.00
1241 121050217A611W00101805 0183 1	Escritorio P. U. \$ 9,860.00	9,860.00
1241 121050217A611W00101805 0184 1	Escritorio P. U. \$ 9,860.00	9,860.00
1241 121050217A611W00101805 0185 1	Escritorio P. U. \$ 9,860.00	9,860.00
1241 121050217A611W00101805 0186 1	Escritorio P. U. \$ 9,860.00	9,860.00
1241 121050217A611W00101805 0187 1	Escritorio P. U. \$ 9,860.00	9,860.00
1241 121050217A611W00101805 0188 1	Escritorio P. U. \$ 9,860.00	9,860.00
1241 121050217A611W00101805 0189 1	Escritorio P. U. \$ 9,860.00	9,860.00
1241 121050217A611W00101805 0190 1	Escritorio P. U. \$ 9,860.00	9,860.00
1241 121050217A611W00101805 0191 1	Escritorio P. U. \$ 9,860.00	9,860.00
1241 121050217A611W00101805 0192 1	Escritorio P. U. \$ 9,860.00	9,860.00
1241 121050217A611W00101805 0193 1	Escritorio P. U. \$ 9,860.00	9,860.00
1241 121050217A611W00101805 0194 1	Escritorio P. U. \$ 9,860.00	9,860.00
1241 121050217A611W00101805 0195 1	Escritorio P. U. \$ 9,860.00	9,860.00
1241 121050217A611W00101805 0196 1	Escritorio P. U. \$ 9,860.00	9,860.00
1241 121050217A611W00101805 0197 1	Escritorio P. U. \$ 9,860.00	9,860.00
1241 121050217A611W00101805 0198 1	Escritorio P. U. \$ 9,860.00	9,860.00
1241 121050217A611W00101805 0199 1	Escritorio P. U. \$ 9,860.00	9,860.00
1241 121050217A611W00101805 0200 1	Escritorio P. U. \$ 9,860.00	9,860.00
1241 121050217A611W00101805 0201 1	Escritorio P. U. \$ 9,860.00	9,860.00
1241 121050217A611W00101805 0202 1	Escritorio P. U. \$ 9,860.00	9,860.00
1241 121050217A611W00101805 0203 1	Escritorio P. U. \$ 9,860.00	9,860.00
1241 121050217A611W00101805 0204 1	Escritorio P. U. \$ 9,860.00	9,860.00
1241 121050217A611W00101805 0205 1	Escritorio P. U. \$ 9,860.00	9,860.00
1241 121050217A611W00101805 0206 1	Escritorio P. U. \$ 9,860.00	9,860.00
1241 121050217A611W00101805 0207 1	Escritorio P. U. \$ 9,860.00	9,860.00
1241 121050217A611W00101805 0208 1	Escritorio P. U. \$ 9,860.00	9,860.00

GOBIERNO CONSTITUCIONAL DEL ESTADO DE CHIAPAS
COLEGIO DE ESTUDIOS CIENTÍFICOS Y TECNOLÓGICOS DEL ESTADO DE
CHIAPAS

SISTEMA CONTABLE 2023
RELACIÓN DE BIENES MUEBLES QUE COMPONEN SU PATRIMONIO
Cuenta Pública al 31 de diciembre de 2023

Página 24 de 245

Hora: 02:07:00p. m.

Fecha: 19/03/2024

Código	Descripción del Bien	Valor en Libros
1241 121050217A611W00101805 0209 1	Escritorio P. U. \$ 9,860.00	9,860.00
1241 121050217A611W00101805 0210 1	Escritorio P. U. \$ 9,860.00	9,860.00
1241 121050217A611W00101805 0211 1	Escritorio P. U. \$ 9,860.00	9,860.00
1241 121050217A611W00101805 0212 1	Escritorio P. U. \$ 9,860.00	9,860.00
1241 121050217A611W00101805 0213 1	Escritorio P. U. \$ 9,860.00	9,860.00
1241 121050217A611W00101805 0214 1	Escritorio P. U. \$ 9,860.00	9,860.00
1241 121050217A611W00101805 0215 1	Escritorio P. U. \$ 9,860.00	9,860.00
1241 121050217A611W00101805 0216 1	Escritorio P. U. \$ 9,860.00	9,860.00
1241 121050217A611W00101805 0217 1	Escritorio P. U. \$ 9,860.00	9,860.00
1241 121050217A611W00101805 0218 1	Escritorio P. U. \$ 9,860.00	9,860.00
1241 121050217A611W00101805 0219 1	Escritorio P. U. \$ 9,860.00	9,860.00
1241 121050217A611W00101805 0220 1	Escritorio P. U. \$ 9,860.00	9,860.00
1241 121050217A611W00101805 0221 1	Escritorio P. U. \$ 9,860.00	9,860.00
1241 121050217A611W00101805 0222 1	Escritorio P. U. \$ 9,860.00	9,860.00
1241 121050217A611W00101905 0005	Isla para 4 personas a pared. modulo recto de 480*60 cms cubierta de melamina P. U. \$28,848.38	28,848.38
1241 121050217A611W00101905 0006	Isla para 3 personas a pared modulo recto de 360*60 cms cubierta de melamina P. U. \$21,161.18	21,161.18
1241 121050217A611W00101905 0007	Isla para 3 personas a pared modulo recto de 360*60 cms cubierta de melamina P. U. \$21,161.19	21,161.19
1241 121050217A611W00101905 0022	Módulo ejecutivo compuesto por escritorio, credenza con 1 pedestal, librero alto con puertas de 2.40 * 2.60*2.30 alto 1.60 mts. P. U. \$61,622.80	61,622.80
1241 121050217A611W00101905 0023	Sillón ejecutivo respaldo alto con brazos, asiento y respaldo tapizado en piel P. U. \$20,076.93	20,076.93
1241 121050217A611W00101905 0025	Mesa de juntas de 1.50 de diametro cubierta cal. 28mm base en 2 partes. P. U. \$6,571.88	6,571.86
1241 121050217A611W00101905 0027	Sillón ejecutivo respaldo alto con brazos asiento y respaldo tapizado en curpiel P. U. \$15,615.46	15,615.46
1241 121050217A611W00101905 0028	Sillón de una plaza, estructura de madera, base metalica asiento y respaldo en curpiel P. U. \$6,523.96	6,523.96
1241 121050217A611W00101905 0033	1 Isla para 6 Personas, Módulo recto de 360 x 120 cm Cubierta de Melamina P. U. \$43,019.41	43,019.41
1241 121050217A611W00101905 0034	1 Isla para 6 Personas, Módulo recto de 360 x 120 cm Cubierta de Melamina P. U. \$43,019.41	43,019.41
1241 121050217A611W00101905 0035	1 Isla para 6 Personas, Módulo recto de 360 x 120 cm Cubierta de Melamina P. U. \$43,019.41	43,019.41
1241 121050217A611W00101905 0036	1 Isla para 6 Personas, Módulo recto de 360 x 120 cm Cubierta de Melamina P. U. \$43,019.41	43,019.41
1241 121050217A611W00101905 0037	1 Isla para 6 Personas, Módulo recto de 360 x 120 cm Cubierta de Melamina P. U. \$43,019.41	43,019.41
1241 121050217A611W00101905 0038	1 Isla para 6 Personas, Módulo recto de 360 x 120 cm Cubierta de Melamina P. U. \$43,019.41	43,019.41
1241 121050217A611W00101905 0039	1 Isla para 6 Personas, Módulo recto de 360 x 120 cm Cubierta de Melamina P. U. \$43,019.41	43,019.41
1241 121050217A611W00101905 0040	1 Isla para 6 Personas, Módulo recto de 360 x 120 cm Cubierta de Melamina P. U. \$43,019.41	43,019.41
1241 121050217A611W00101905 0041	1 Isla para 6 Personas, Módulo recto de 360 x 120 cm Cubierta de Melamina P. U. \$43,019.41	43,019.41
1241 121050217A611W00101905 0042	1 Isla para 6 Personas, Módulo recto de 360 x 120 cm Cubierta de Melamina P. U. \$43,019.41	43,019.41

GOBIERNO CONSTITUCIONAL DEL ESTADO DE CHIAPAS
COLEGIO DE ESTUDIOS CIENTÍFICOS Y TECNOLÓGICOS DEL ESTADO DE
CHIAPAS

SISTEMA CONTABLE 2023

RELACIÓN DE BIENES MUEBLES QUE COMPONEN SU PATRIMONIO
Cuenta Pública al 31 de diciembre de 2023

Página 25 de 245

Hora: 02:07:00p. m.

Fecha: 19/03/2024

Código	Descripción del Bien	Valor en Libros
1241 121050217A611W00101905 0043	1 Isla para 6 Personas, Módulo recto de 360 x 120 cm Cubierta de Melamina P. U. \$43,019.41	43,019.41
1241 121050217A611W00101905 0044	1 Isla para 6 Personas, Módulo recto de 360 x 120 cm Cubierta de Melamina P. U. \$43,019.41	43,019.41
1241 121050217A611W00101905 0045	1 Isla para 6 Personas, Módulo recto de 360 x 120 cm Cubierta de Melamina P. U. \$43,019.41	43,019.41
1241 121050217A611W00101905 0046	1 Isla para 6 Personas, Módulo recto de 360 x 120 cm Cubierta de Melamina P. U. \$43,019.41	43,019.41
1241 121050217A611W00101905 0047	1 Isla para 6 Personas, Módulo recto de 360 x 120 cm Cubierta de Melamina P. U. \$43,019.41	43,019.41
1241 121050217A611W00101905 0048	1 Isla para 6 Personas, Módulo recto de 360 x 120 cm Cubierta de Melamina P. U. \$43,019.41	43,019.41
1241 121050217A611W00101905 0049	1 Isla para 6 Personas, Módulo recto de 360 x 120 cm Cubierta de Melamina P. U. \$43,019.41	43,019.41
1241 121050217A611W00101905 0050	1 Isla para 6 Personas, Módulo recto de 360 x 120 cm Cubierta de Melamina P. U. \$43,019.41	43,019.41
1241 121050217A611W00101905 0051	1 Isla para 6 Personas, Módulo recto de 360 x 120 cm Cubierta de Melamina P. U. \$43,019.41	43,019.41
1241 121050217A611W00101905 0052	1 Isla para 6 Personas, Módulo recto de 360 x 120 cm Cubierta de Melamina P. U. \$43,019.41	43,019.41
1241 121050217A611W00101905 0053	1 Isla para 6 Personas, Módulo recto de 360 x 120 cm Cubierta de Melamina P. U. \$43,019.41	43,019.41
1241 121050217A611W00101905 0054	1 Isla para 6 Personas, Módulo recto de 360 x 120 cm Cubierta de Melamina P. U. \$43,019.41	43,019.41
1241 121050217A611W00101905 0055	1 Isla para 6 Personas, Módulo recto de 360 x 120 cm Cubierta de Melamina P. U. \$43,019.41	43,019.41
1241 121050217A611W00101905 0056	1 Isla para 6 Personas, Módulo recto de 360 x 120 cm Cubierta de Melamina P. U. \$43,019.41	43,019.41
1241 121050217A611W00101905 0057	1 Isla para 6 Personas, Módulo recto de 360 x 120 cm Cubierta de Melamina P. U. \$43,019.41	43,019.41
1241 121050217A611W00101905 0058	1 Isla para 6 Personas, Módulo recto de 360 x 120 cm Cubierta de Melamina P. U. \$43,019.41	43,019.41
1241 121050217A611W00101905 0059	1 Isla para 6 Personas, Módulo recto de 360 x 120 cm Cubierta de Melamina P. U. \$43,019.41	43,019.41
1241 121050217A611W00101905 0060	1 Isla para 6 Personas, Módulo Recto de 360 x 120 cm Cubierta de Melamina P. U. \$43,019.42	43,019.42
1241 121050217A611W00101905 0061	1 Isla para 6 Personas, Módulo Recto de 360 x 120 cm Cubierta de Melamina P. U. \$43,019.42	43,019.42
1241 121050217A611W00101905 0062	1 Isla para 6 Personas, Módulo Recto de 360 x 120 cm Cubierta de Melamina P. U. \$43,019.42	43,019.42
1241 121050217A611W00101905 0063	1 Isla para 6 Personas, Módulo Recto de 360 x 120 cm Cubierta de Melamina P. U. \$43,019.42	43,019.42
1241 121050217A611W00101905 0064	1 Isla para 6 Personas, Módulo Recto de 360 x 120 cm Cubierta de Melamina P. U. \$43,019.42	43,019.42
1241 121050217A611W00101905 0065	1 Isla para 6 Personas, Módulo Recto de 360 x 120 cm Cubierta de Melamina P. U. \$43,019.42	43,019.42
1241 121050217A611W00101905 0066	1 Isla para 6 Personas, Módulo Recto de 360 x 120 cm Cubierta de Melamina P. U. \$43,019.42	43,019.42
1241 121050217A611W00101905 0067	1 Isla para 4 Personas a Pared. Módulo Recto de 480*60 cms Cubierta de Melamina P. U. \$28,848.39	28,848.39
1241 121050217A611W00101905 0068	1 Isla para 4 Personas a Pared. Módulo Recto de 480*60 cms Cubierta de Melamina P. U. \$28,848.39	28,848.39
1241 121050217A611W00101905 0069	1 Isla para 4 Personas a Pared. Módulo Recto de 480*60 cms Cubierta de Melamina P. U. \$28,848.39	28,848.39

GOBIERNO CONSTITUCIONAL DEL ESTADO DE CHIAPAS
COLEGIO DE ESTUDIOS CIENTÍFICOS Y TECNOLÓGICOS DEL ESTADO DE CHIAPAS

SISTEMA CONTABLE 2023
RELACIÓN DE BIENES MUEBLES QUE COMPONEN SU PATRIMONIO
Cuenta Pública al 31 de diciembre de 2023

Página 26 de 245

Hora: 02:07:00p. m.

Fecha: 19/03/2024

Código	Descripción del Bien	Valor en Libros
1241 121050217A611W00101905 0070	1 Isla para 4 Personas a Pared. Módulo Recto de 480*60 cms Cubierta de Melamina P. U. \$28,848.39	28,848.39
1241 121050217A611W00101905 0071	1 Isla para 4 Personas a Pared. Módulo Recto de 480*60 cms Cubierta de Melamina P. U. \$28,848.39	28,848.39
1241 121050217A611W00101905 0072	1 Isla para 4 Personas a Pared. Módulo Recto de 480*60 cms Cubierta de Melamina P. U. \$28,848.39	28,848.39
1241 121050217A611W00101905 0073	1 Isla para 2 personas a pared modulo recto de 240*60 cms cubierta de melamina P. U. \$13,949.00	13,949.00
1241 121050217A611W00101905 0074	1 Isla para 2 personas a pared modulo recto de 240*60 cms cubierta de melamina P. U. \$13,949.00	13,949.00
1241 121050217A611W00101905 0075	1 Isla para 2 personas a pared modulo recto de 240*60 cms cubierta de melamina P. U. \$13,949.00	13,949.00
1241 121050217A611W00101905 0076	1 Isla para 2 personas a pared modulo recto de 240*60 cms cubierta de melamina P. U. \$13,949.00	13,949.00
1241 121050217A611W00101905 0077	1 Isla para 2 personas a pared modulo recto de 240*60 cms cubierta de melamina P. U. \$13,949.00	13,949.00
1241 121050217A611W00101905 0078	1 Isla para 2 personas a pared modulo recto de 240*60 cms cubierta de melamina P. U. \$13,949.00	13,949.00
1241 121050217A611W00101905 0079	1 Isla para 2 personas a pared modulo recto de 240*60 cms cubierta de melamina P. U. \$13,949.00	13,949.00
1241 121050217A611W00101905 0080	1 Isla para 2 personas a pared modulo recto de 240*60 cms cubierta de melamina P. U. \$13,949.00	13,949.00
1241 121050217A611W00101905 0081	1 Isla para 2 personas a pared modulo recto de 240*60 cms cubierta de melamina P. U. \$13,949.00	13,949.00
1241 121050217A611W00101905 0082	1 Isla para 2 personas a pared modulo recto de 240*60 cms cubierta de melamina P. U. \$13,949.00	13,949.00
1241 121050217A611W00101905 0083	1 Modulo Ejecutivo en C pata Metálica Tipo U, Escritorio de 1.80*0.60*0.75 P. U. \$13.183.86	13,183.86
1241 121050217A611W00101905 0084	1 Modulo Ejecutivo en C pata Metálica Tipo U, Escritorio de 1.80*0.60*0.75 P. U. \$13.183.86	13,183.86
1241 121050217A611W00101905 0085	1 Modulo Ejecutivo en C pata Metálica Tipo U, Escritorio de 1.80*0.60*0.75 P. U. \$13.183.86	13,183.86
1241 121050217A611W00101905 0086	1 Modulo Ejecutivo en C pata Metálica Tipo U, Escritorio de 1.80*0.60*0.75 P. U. \$13.183.86	13,183.86
1241 121050217A611W00101905 0087	1 Modulo Ejecutivo en C pata Metálica Tipo U, Escritorio de 1.80*0.60*0.75 P. U. \$13.183.86	13,183.86
1241 121050217A611W00101905 0088	1 Modulo Ejecutivo en C pata Metálica Tipo U, Escritorio de 1.80*0.60*0.75 P. U. \$13.183.86	13,183.86
1241 121050217A611W00101905 0089	1 Modulo Ejecutivo en C pata Metálica Tipo U, Escritorio de 1.80*0.60*0.75 P. U. \$13.183.86	13,183.86
1241 121050217A611W00101905 0090	1 Modulo Ejecutivo en C pata Metálica Tipo U, Escritorio de 1.80*0.60*0.75 P. U. \$13.183.86	13,183.86
1241 121050217A611W00101905 0091	1 Modulo Ejecutivo en C pata Metálica Tipo U, Escritorio de 1.80*0.60*0.75 P. U. \$13.183.86	13,183.86
1241 121050217A611W00101905 0092	1 Modulo Ejecutivo en C pata Metálica Tipo U, Escritorio de 1.80*0.60*0.75 P. U. \$13.183.86	13,183.86
1241 121050217A611W00101905 0093	1 Modulo Ejecutivo en C pata Metálica Tipo U, Escritorio de 1.80*0.60*0.75 P. U. \$13.183.86	13,183.86
1241 121050217A611W00101905 0094	1 Modulo Ejecutivo en C pata metalica tipo U, Escritorio de 1.80*0.60*0.75 P. U. \$13.183.87	13,183.87
1241 121050217A611W00101905 0095	1 Modulo Ejecutivo en C pata metalica tipo U, Escritorio de 1.80*0.60*0.75 P. U. \$13.183.87	13,183.87
1241 121050217A611W00101905 0096	1 Modulo Ejecutivo en C pata metalica tipo U, Escritorio de 1.80*0.60*0.75 P. U. \$13.183.87	13,183.87

GOBIERNO CONSTITUCIONAL DEL ESTADO DE CHIAPAS
COLEGIO DE ESTUDIOS CIENTÍFICOS Y TECNOLÓGICOS DEL ESTADO DE
CHIAPAS

SISTEMA CONTABLE 2023

RELACIÓN DE BIENES MUEBLES QUE COMPONEN SU PATRIMONIO
Cuenta Pública al 31 de diciembre de 2023

Página 27 de 245

Hora: 02:07:00p. m.

Fecha: 19/03/2024

Código	Descripción del Bien	Valor en Libros
1241 121050217A611W00101905 0097	1 Modulo Ejecutivo en C pata metalica tipo U, Escritorio de 1.80*0.60*0.75 P. U. \$13.183.87	13,183.87
1241 121050217A611W00101905 0098	1 Modulo Ejecutivo en C pata metalica tipo U, Escritorio de 1.80*0.60*0.75 P. U. \$13.183.87	13,183.87
1241 121050217A611W00101905 0099	1 Modulo Ejecutivo en C pata metalica tipo U, Escritorio de 1.80*0.60*0.75 P. U. \$13.183.87	13,183.87
1241 121050217A611W00101905 0100	1 Modulo Ejecutivo en C pata metalica tipo U, Escritorio de 1.80*0.60*0.75 P. U. \$13.183.87	13,183.87
1241 121050217A611W00101905 0101	1 Escritorio "I" Cubiertas cal. 28mm con Pedestal, pata Metálica tipo U 1.50*0.60*0.75 P. U. \$9,601.23	9,601.23
1241 121050217A611W00101905 0102	1 Escritorio "I" Cubiertas cal. 28mm con Pedestal, pata Metálica tipo U 1.50*0.60*0.75 P. U. \$9,601.23	9,601.23
1241 121050217A611W00101905 0103	1 Escritorio "I" Cubiertas cal. 28mm con Pedestal, pata Metálica tipo U 1.50*0.60*0.75 P. U. \$9,601.23	9,601.23
1241 121050217A611W00101905 0104	1 Escritorio "I" Cubiertas cal. 28mm con Pedestal, pata Metálica tipo U 1.50*0.60*0.75 P. U. \$9,601.23	9,601.23
1241 121050217A611W00101905 0105	1 Escritorio "I" Cubiertas cal. 28mm con Pedestal, pata Metálica tipo U 1.50*0.60*0.75 P. U. \$9,601.23	9,601.23
1241 121050217A611W00101905 0106	1 Escritorio "I" Cubiertas cal. 28mm con Pedestal, pata Metálica tipo U 1.50*0.60*0.75 P. U. \$9,601.23	9,601.23
1241 121050217A611W00101905 0107	1 Escritorio "I" Cubiertas cal. 28mm con Pedestal, pata Metálica tipo U 1.50*0.60*0.75 P. U. \$9,601.23	9,601.23
1241 121050217A611W00101905 0108	1 Escritorio "I" Cubiertas cal. 28mm con Pedestal, pata Metálica tipo U 1.50*0.60*0.75 P. U. \$9,601.23	9,601.23
1241 121050217A611W00101905 0109	1 Escritorio "I" Cubiertas cal. 28mm con Pedestal, pata Metálica tipo U 1.50*0.60*0.75 P. U. \$9,601.23	9,601.23
1241 121050217A611W00101905 0110	1 Escritorio "I" Cubiertas cal. 28mm con Pedestal, pata Metálica tipo U 1.50*0.60*0.75 P. U. \$9,601.23	9,601.23
1241 121050217A611W00101905 0111	1 Escritorio "I" Cubiertas cal. 28mm con Pedestal, pata Metálica tipo U 1.50*0.60*0.75 P. U. \$9,601.23	9,601.23
1241 121050217A611W00101905 0112	1 Escritorio "I" Cubiertas cal. 28mm con Pedestal, pata Metálica tipo U 1.50*0.60*0.75 P. U. \$9,601.23	9,601.23
1241 121050217A611W00101905 0113	1 Escritorio "I" Cubiertas cal. 28mm con Pedestal, pata Metálica tipo U 1.50*0.60*0.75 P. U. \$9,601.23	9,601.23
1241 121050217A611W00101905 0114	1 Escritorio "I" Cubiertas cal. 28mm con Pedestal, pata Metálica tipo U 1.50*0.60*0.75 P. U. \$9,601.23	9,601.23
1241 121050217A611W00101905 0115	1 Escritorio "I" Cubiertas cal. 28mm con Pedestal, pata Metálica tipo U 1.50*0.60*0.75 P. U. \$9,601.23	9,601.23
1241 121050217A611W00101905 0116	1 Escritorio "I" Cubiertas cal. 28mm con Pedestal, pata Metálica tipo U 1.50*0.60*0.75 P. U. \$9,601.23	9,601.23
1241 121050217A611W00101905 0117	1 Escritorio "I" Cubiertas cal. 28mm con Pedestal, pata Metálica tipo U 1.50*0.60*0.75 P. U. \$9,601.23	9,601.23
1241 121050217A611W00101905 0118	1 Escritorio "I" Cubiertas cal. 28mm con Pedestal, pata Metálica tipo U 1.50*0.60*0.75 P. U. \$9,601.22	9,601.22
1241 121050217A611W00101905 0119	1 Escritorio "I" Cubiertas cal. 28mm con Pedestal, pata Metálica tipo U 1.50*0.60*0.75 P. U. \$9,601.22	9,601.22
1241 121050217A611W00101905 0120	1 Escritorio "I" Cubiertas cal. 28mm con Pedestal, pata Metálica tipo U 1.50*0.60*0.75 P. U. \$9,601.22	9,601.22
1241 121050217A611W00101905 0121	1 Escritorio "I" Cubiertas cal. 28mm con Pedestal, pata Metálica tipo U 1.50*0.60*0.75 P. U. \$9,601.22	9,601.22
1241 121050217A611W00101905 0122	1 Escritorio "I" Cubiertas cal. 28mm con Pedestal, pata Metálica tipo U 1.50*0.60*0.75 P. U. \$9,601.22	9,601.22
1241 121050217A611W00101905 0123	1 Escritorio "I" Cubiertas cal. 28mm con Pedestal, pata Metálica tipo U 1.50*0.60*0.75 P. U. \$9,601.22	9,601.22

GOBIERNO CONSTITUCIONAL DEL ESTADO DE CHIAPAS
COLEGIO DE ESTUDIOS CIENTÍFICOS Y TECNOLÓGICOS DEL ESTADO DE
CHIAPAS

SISTEMA CONTABLE 2023

RELACIÓN DE BIENES MUEBLES QUE COMPONEN SU PATRIMONIO

Cuenta Pública al 31 de diciembre de 2023

Página 28 de 245

Hora: 02:07:00p. m.

Fecha: 19/03/2024

Código	Descripción del Bien	Valor en Libros
1241 121050217A611W00101905 0124	1 Escritorio "I" Cubiertas cal. 28mm con Pedestal, pata Metálica tipo U 1.50*0.60*0.75 P. U. \$9,601.22	9,601.22
1241 121050217A611W00101905 0125	1 Escritorio "I" Cubiertas cal. 28mm con Pedestal, pata Metálica tipo U 1.20*0.60*0.75 P. U. \$9,315.58	9,315.58
1241 121050217A611W00101905 0126	1 Escritorio "I" Cubiertas cal. 28mm con Pedestal, pata Metálica tipo U 1.20*0.60*0.75 P. U. \$9,315.58	9,315.58
1241 121050217A611W00101905 0127	1 Escritorio "I" Cubiertas cal. 28mm con Pedestal, pata Metálica tipo U 1.20*0.60*0.75 P. U. \$9,315.58	9,315.58
1241 121050217A611W00101905 0128	1 Escritorio "I" Cubiertas cal. 28mm con Pedestal, pata Metálica tipo U 1.20*0.60*0.75 P. U. \$9,315.58	9,315.58
1241 121050217A611W00101905 0129	1 Escritorio "I" Cubiertas cal. 28mm con Pedestal, pata Metálica tipo U 1.20*0.60*0.75 P. U. \$9,315.58	9,315.58
1241 121050217A611W00101905 0130	1 Escritorio "I" Cubiertas cal. 28mm con Pedestal, pata Metálica tipo U 1.20*0.60*0.75 P. U. \$9,315.58	9,315.58
1241 121050217A611W00101905 0131	1 Escritorio "I" Cubiertas cal. 28mm con Pedestal, pata Metálica tipo U 1.20*0.60*0.75 P. U. \$9,315.58	9,315.58
1241 121050217A611W00101905 0132	1 Escritorio "I" Cubiertas cal. 28mm con Pedestal, pata Metálica tipo U 1.20*0.60*0.75 P. U. \$9,315.58	9,315.58
1241 121050217A611W00101905 0133	1 Escritorio "I" Cubiertas cal. 28mm con Pedestal, pata Metálica tipo U 1.20*0.60*0.75 P. U. \$9,315.58	9,315.58
1241 121050217A611W00101905 0134	1 Escritorio "I" Cubiertas cal. 28mm con Pedestal, pata Metálica tipo U 1.20*0.60*0.75 P. U. \$9,315.58	9,315.58
1241 121050217A611W00101905 0135	1 Escritorio "I" Cubiertas cal. 28mm con Pedestal, pata Metálica tipo U 1.20*0.60*0.75 P. U. \$9,315.58	9,315.58
1241 121050217A611W00101905 0136	1 Escritorio "I" Cubiertas cal. 28mm con Pedestal, pata Metálica tipo U 1.20*0.60*0.75 P. U. \$9,315.58	9,315.58
1241 121050217A611W00101905 0137	1 Escritorio "I" Cubiertas cal. 28mm con Pedestal, pata Metálica tipo U 1.20*0.60*0.75 P. U. \$9,315.58	9,315.58
1241 121050217A611W00101905 0138	1 Escritorio "I" Cubiertas cal. 28mm con Pedestal, pata Metálica tipo U 1.20*0.60*0.75 P. U. \$9,315.58	9,315.58
1241 121050217A611W00101905 0139	1 Escritorio "I" Cubiertas cal. 28mm con Pedestal, pata Metálica tipo U 1.20*0.60*0.75 P. U. \$9,315.57	9,315.57
1241 121050217A611W00101905 0140	1 Escritorio "I" Cubiertas cal. 28mm con Pedestal, pata Metálica tipo U 1.20*0.60*0.75 P. U. \$9,315.57	9,315.57
1241 121050217A611W00101905 0141	1 Escritorio "I" Cubiertas cal. 28mm con Pedestal, pata Metálica tipo U 1.20*0.60*0.75 P. U. \$9,315.57	9,315.57
1241 121050217A611W00101905 0142	1 Escritorio "I" Cubiertas cal. 28mm con Pedestal, pata Metálica tipo U 1.20*0.60*0.75 P. U. \$9,315.57	9,315.57
1241 121050217A611W00101905 0143	1 Escritorio "I" Cubiertas cal. 28mm con Pedestal, pata Metálica tipo U 1.20*0.60*0.75 P. U. \$9,315.57	9,315.57
1241 121050217A611W00101905 0144	1 Escritorio "I" Cubiertas cal. 28mm con Pedestal, pata Metálica tipo U 1.20*0.60*0.75 P. U. \$9,315.57	9,315.57
1241 121050217A611W00101905 0145	1 Escritorio Recto Cubierta cal. 28 mm, pata Metálica tipo U con Pedestal de 1.20*0.60*0.75 \$6,736.93	6,736.93
1241 121050217A611W00101905 0146	1 Escritorio Recto Cubierta cal. 28 mm, pata Metálica tipo U con Pedestal de 1.20*0.60*0.75 \$6,736.93	6,736.93
1241 121050217A611W00101905 0147	1 Escritorio Recto Cubierta cal. 28 mm, pata Metálica tipo U con Pedestal de 1.20*0.60*0.75 \$6,736.93	6,736.93
1241 121050217A611W00101905 0148	1 Escritorio Recto Cubierta cal. 28 mm, pata Metálica tipo U con Pedestal de 1.20*0.60*0.75 \$6,736.93	6,736.93
1241 121050217A611W00101905 0149	1 Escritorio Recto Cubierta cal. 28 mm, pata Metálica tipo U con Pedestal de 1.20*0.60*0.75 \$6,736.93	6,736.93
1241 121050217A611W00101905 0150	1 Escritorio Recto Cubierta cal. 28 mm, pata Metálica tipo U con Pedestal de 1.20*0.60*0.75 \$6,736.93	6,736.93

GOBIERNO CONSTITUCIONAL DEL ESTADO DE CHIAPAS
COLEGIO DE ESTUDIOS CIENTÍFICOS Y TECNOLÓGICOS DEL ESTADO DE
CHIAPAS

SISTEMA CONTABLE 2023

RELACIÓN DE BIENES MUEBLES QUE COMPONEN SU PATRIMONIO
Cuenta Pública al 31 de diciembre de 2023

Página 29 de 245

Hora: 02:07:00p. m.

Fecha: 19/03/2024

Código	Descripción del Bien	Valor en Libros
1241 121050217A611W00101905 0151	1 Escritorio Recto Cubierta cal. 28 mm, pata Metálica tipo U con Pedestal de 1.20*0.60*0.75 \$6,736.94	6,736.94
1241 121050217A611W00101905 0152	1 Escritorio Recto Cubierta cal. 28 mm, pata Metálica tipo U con Pedestal de 1.20*0.60*0.75 \$6,736.94	6,736.94
1241 121050217A611W00101905 0153	1 Sillón de 3 Plazas, Estructura de Madera, Base Metálica Terminada en Cromo, Asiento y Respaldo en Curpiel P.U. \$11,783.08	11,783.08
1241 121050217A611W00101905 0154	1 Sillón de 3 Plazas, Estructura de Madera, Base Metálica Terminada en Cromo, Asiento y Respaldo en Curpiel P.U. \$11,783.08	11,783.08
1241 121050217A611W00101905 0155	1 Sillón de 3 Plazas, Estructura de Madera, Base Metálica Terminada en Cromo, Asiento y Respaldo en Curpiel P.U. \$11,783.08	11,783.08
1241 121050217A611W00101905 0156	1 Sillón de 3 Plazas, Estructura de Madera, Base Metálica Terminada en Cromo, Asiento y Respaldo en Curpiel P.U. \$11,783.08	11,783.08
1241 121050217A611W00101905 0157	1 Sillón de 3 Plazas, Estructura de Madera, Base Metálica Terminada en Cromo, Asiento y Respaldo en Curpiel P.U. \$11,783.09	11,783.09
1241 121050217A611W00101905 0158	1 Sillón de 3 Plazas, Estructura de Madera, Base Metálica Terminada en Cromo, Asiento y Respaldo en Curpiel P.U. \$11,783.09	11,783.09
1241 121050217A611W00101905 0159	1 Mesa Rectangular de 300*120*75cm a 28mm Base Metálica y Cubierta de Melamina P. U. \$24,228.46	24,228.46
1241 121050217A611W00101905 0160	1 Mesa Rectangular de 300*120*75cm a 28mm Base Metálica y Cubierta de Melamina P. U. \$24,228.46	24,228.46
1241 121050217A611W00101905 0161	1 Mesa Rectangular de 300*120*75cm a 28mm Base Metálica y Cubierta de Melamina P. U. \$24,228.45	24,228.45
1241 121050217A611W00101905 0162	1 Mesa Rectangular de 300*120*75cm a 28mm Base Metálica y Cubierta de Melamina P. U. \$24,228.45	24,228.45
1241 121050217A611W00101905 0163	1 Recepción Recta de 3.00 de Frente * 0.06 de Fondo * 1.05 de Alto, Cubierta y Costados cal. 28mm, Cubierta de Vidrio P. U. \$31,871.00	31,871.00
1241 121050217A611W00101905 0164	1 Recepción Recta de 3.00 de Frente * 0.06 de Fondo * 1.05 de Alto, Cubierta y Costados cal. 28mm, Cubierta de Vidrio P. U. \$31,871.00	31,871.00
1241 121050217A611W00101905 0165	1 Sillón de Visita con Brazos, Asiento y Respaldo Tapizados en Curpiel P. U. \$13,384.66	13,384.66
1241 121050217A611W00101905 0166	1 Sillón de Visita con Brazos, Asiento y Respaldo Tapizados en Curpiel P. U. \$13,384.66	13,384.66
1241 121050217A611W00101905 0167	1 Sillón Ejecutivo Respaldo Bajo con Brazos Asiento y Respaldo Tapizados en Curpiel P. U. \$13,384.66	13,384.66
1241 121050217A611W00101905 0168	1 Sillón Ejecutivo Respaldo Bajo con Brazos Asiento y Respaldo Tapizados en Curpiel P. U. \$13,384.66	13,384.66
1241 121050217A611W00101905 0169	1 Sillón Ejecutivo Respaldo Bajo con Brazos Asiento y Respaldo Tapizados en Curpiel P. U. \$13,384.66	13,384.66
1241 121050217A611W00101905 0170	1 Sillón Ejecutivo Respaldo Bajo con Brazos Asiento y Respaldo Tapizados en Curpiel P. U. \$13,384.66	13,384.66
1241 121050217A611W00101905 0171	1 Sillón Ejecutivo Respaldo Bajo con Brazos Asiento y Respaldo Tapizados en Curpiel P. U. \$13,384.66	13,384.66
1241 121050217A611W00101905 0172	1 Sillón Ejecutivo Respaldo Bajo con Brazos Asiento y Respaldo Tapizados en Curpiel P. U. \$13,384.66	13,384.66
1241 121050217A611W00101905 0173	1 Sillón Ejecutivo Respaldo Bajo con Brazos Asiento y Respaldo Tapizados en Curpiel P. U. \$13,384.66	13,384.66
1241 121050217A611W00101905 0174	1 Sillón Ejecutivo Respaldo Bajo con Brazos Asiento y Respaldo Tapizados en Curpiel P. U. \$13,384.66	13,384.66
1241 121050217A611W00101905 0175	1 Sillón Ejecutivo Respaldo Bajo con Brazos Asiento y Respaldo Tapizados en Curpiel P. U. \$13,384.66	13,384.66
1241 121050217A611W00101905 0176	1 Sillón Ejecutivo Respaldo Bajo con Brazos Asiento y Respaldo Tapizados en Curpiel P. U. \$13,384.66	13,384.66
1241 121050217A611W00101905 0177	1 Sillón Ejecutivo Respaldo Bajo con Brazos Asiento y Respaldo Tapizados en Curpiel P. U. \$13,384.66	13,384.66

GOBIERNO CONSTITUCIONAL DEL ESTADO DE CHIAPAS
COLEGIO DE ESTUDIOS CIENTÍFICOS Y TECNOLÓGICOS DEL ESTADO DE
CHIAPAS

SISTEMA CONTABLE 2023

RELACIÓN DE BIENES MUEBLES QUE COMPONEN SU PATRIMONIO

Cuenta Pública al 31 de diciembre de 2023

Página 30 de 245

Hora: 02:07:00p. m.

Fecha: 19/03/2024

Código	Descripción del Bien	Valor en Libros
1241 121050217A611W00101905 0178	1 Sillón Ejecutivo Respaldo Bajo con Brazos Asiento y Respaldo Tapizados en Curpiel P. U. \$13,384.66	13,384.66
1241 121050217A611W00101905 0179	1 Sillón Ejecutivo Respaldo Bajo con Brazos Asiento y Respaldo Tapizados en Curpiel P. U. \$13,384.66	13,384.66
1241 121050217A611W00101905 0180	1 Sillón Ejecutivo Respaldo Bajo con Brazos Asiento y Respaldo Tapizados en Curpiel P. U. \$13,384.66	13,384.66
1241 121050217A611W00101905 0181	1 Sillón Ejecutivo Respaldo Bajo con Brazos Asiento y Respaldo Tapizados en Curpiel P. U. \$13,384.66	13,384.66
1241 121050217A611W00101905 0182	1 Librero Alto con Puertas de 0.80*0.40*1.80, Cubierta y Costados de 28mm P. U. \$8,447.93	8,447.93
1241 121050217A611W00101905 0183	1 Librero Alto con Puertas de 0.80*0.40*1.80, Cubierta y Costados de 28mm P. U. \$8,447.93	8,447.93
1241 121050217A611W00101905 0184	1 Librero Alto con Puertas de 0.80*0.40*1.80, Cubierta y Costados de 28mm P. U. \$8,447.93	8,447.93
1241 121050217A611W00101905 0185	1 Librero Alto con Puertas de 0.80*0.40*1.80, Cubierta y Costados de 28mm P. U. \$8,447.93	8,447.93
1241 121050217A611W00101905 0186	1 Librero Alto con Puertas de 0.80*0.40*1.80, Cubierta y Costados de 28mm P. U. \$8,447.93	8,447.93
1241 121050217A611W00101905 0187	1 Librero Alto con Puertas de 0.80*0.40*1.80, Cubierta y Costados de 28mm P. U. \$8,447.93	8,447.93
1241 121050217A611W00101905 0188	1 Librero Alto con Puertas de 0.80*0.40*1.80, Cubierta y Costados de 28mm P. U. \$8,447.93	8,447.93
1241 121050217A611W00101905 0189	1 Librero Alto con Puertas de 0.80*0.40*1.80, Cubierta y Costados de 28mm P. U. \$8,447.93	8,447.93
1241 121050217A611W00101905 0190	1 Librero Alto con Puertas de 0.80*0.40*1.80, Cubierta y Costados de 28mm P. U. \$8,447.93	8,447.93
1241 121050217A611W00101905 0191	1 Librero Alto con Puertas de 0.80*0.40*1.80, Cubierta y Costados de 28mm P. U. \$8,447.93	8,447.93
1241 121050217A611W00101905 0192	1 Librero Alto con Puertas de 0.80*0.40*1.80, Cubierta y Costados de 28mm P. U. \$8,447.93	8,447.93
1241 121050217A611W00101905 0193	1 Librero Alto con Puertas de 0.80*0.40*1.80, Cubierta y Costados de 28mm P. U. \$8,447.93	8,447.93
1241 121050217A611W00101905 0194	1 Librero Alto con Puertas de 0.80*0.40*1.80, Cubierta y Costados de 28mm P. U. \$8,447.93	8,447.93
1241 121050217A611W00101905 0195	1 Librero Alto con Puertas de 0.80*0.40*1.80, Cubierta y Costados de 28mm P. U. \$8,447.93	8,447.93
1241 121050217A611W00101905 0196	1 Librero Alto con Puertas de 0.80*0.40*1.80, Cubierta y Costados de 28mm P. U. \$8,447.93	8,447.93
1241 121050217A611W00101905 0197	1 Librero Alto con Puertas de 0.80*0.40*1.80, Cubierta y Costados de 28mm P. U. \$8,447.93	8,447.93
1241 121050217A611W00101905 0198	1 Librero Alto con Puertas de 0.80*0.40*1.80, Cubierta y Costados de 28mm P. U. \$8,447.93	8,447.93
1241 121050217A611W00101905 0199	1 Librero Alto con Puertas de 0.80*0.40*1.80, Cubierta y Costados de 28mm P. U. \$8,447.93	8,447.93
1241 121050217A611W00101905 0200	1 Librero Alto con Puertas de 0.80*0.40*1.80, Cubierta y Costados de 28mm P. U. \$8,447.93	8,447.93
1241 121050217A611W00101905 0201	1 Librero Alto con Puertas de 0.80*0.40*1.80, Cubierta y Costados de 28mm P. U. \$8,447.93	8,447.93
1241 121050217A611W00101905 0202	1 Librero Alto con Puertas de 0.80*0.40*1.80, Cubierta y Costados de 28mm P. U. \$8,447.93	8,447.93
1241 121050217A611W00101905 0203	1 Librero Alto con Puertas de 0.80*0.40*1.80, Cubierta y Costados de 28mm P. U. \$8,447.93	8,447.93
1241 121050217A611W00101905 0204	1 Librero Alto con Puertas de 0.80*0.40*1.80, Cubierta y Costados de 28mm P. U. \$8,447.93	8,447.93

GOBIERNO CONSTITUCIONAL DEL ESTADO DE CHIAPAS
COLEGIO DE ESTUDIOS CIENTÍFICOS Y TECNOLÓGICOS DEL ESTADO DE
CHIAPAS

SISTEMA CONTABLE 2023
RELACIÓN DE BIENES MUEBLES QUE COMPONEN SU PATRIMONIO
Cuenta Pública al 31 de diciembre de 2023

Página 31 de 245

Hora: 02:07:00p. m.

Fecha: 19/03/2024

Código	Descripción del Bien	Valor en Libros
1241 121050217A611W00101905 0205	1 Librero Alto con Puertas de 0.80*0.40*1.80, Cubierta y Costados de 28mm P. U. \$8,447.93	8,447.93
1241 121050217A611W00101905 0206	1 Librero Alto con Puertas de 0.80*0.40*1.80, Cubierta y Costados de 28mm P. U. \$8,447.93	8,447.93
1241 121050217A611W00101905 0207	1 Librero Alto con Puertas de 0.80*0.40*1.80, Cubierta y Costados de 28mm P. U. \$8,447.93	8,447.93
1241 121050217A611W00101905 0208	1 Librero Alto con Puertas de 0.80*0.40*1.80, Cubierta y Costados de 28mm P. U. \$8,447.93	8,447.93
1241 121050217A611W00101905 0209	1 Librero Alto con Puertas de 0.80*0.40*1.80, Cubierta y Costados de 28mm P. U. \$8,447.93	8,447.93
1241 121050217A611W00101905 0210	1 Librero Alto con Puertas de 0.80*0.40*1.80, Cubierta y Costados de 28mm P. U. \$8,447.93	8,447.93
1241 121050217A611W00101905 0211	1 Librero Alto con Puertas de 0.80*0.40*1.80, Cubierta y Costados de 28mm P. U. \$8,447.93	8,447.93
1241 121050217A611W00101905 0212	1 Librero Alto con Puertas de 0.80*0.40*1.80, Cubierta y Costados de 28mm P. U. \$8,447.93	8,447.93
1241 121050217A611W00101905 0213	1 Librero Alto con Puertas de 0.80*0.40*1.80, Cubierta y Costados de 28mm P. U. \$8,447.93	8,447.93
1241 121050217A611W00101905 0214	1 Librero Alto con Puertas de 0.80*0.40*1.80, Cubierta y Costados de 28mm P. U. \$8,447.93	8,447.93
1241 121050217A611W00101905 0215	1 Librero Alto con Puertas de 0.80*0.40*1.80, Cubierta y Costados de 28mm P. U. \$8,447.93	8,447.93
1241 121050217A611W00101905 0216	1 Librero Alto con Puertas de 0.80*0.40*1.80, Cubierta y Costados de 28mm P. U. \$8,447.93	8,447.93
1241 121050217A611W00101905 0217	1 Librero Alto con Puertas de 0.80*0.40*1.80, Cubierta y Costados de 28mm P. U. \$8,447.93	8,447.93
1241 121050217A611W00101905 0218	1 Librero Alto con Puertas de 0.80*0.40*1.80, Cubierta y Costados de 28mm P. U. \$8,447.93	8,447.93
1241 121050217A611W00101905 0219	1 Librero Alto con Puertas de 0.80*0.40*1.80, Cubierta y Costados de 28mm P. U. \$8,447.93	8,447.93
1241 121050217A611W00101905 0220	1 Librero Alto con Puertas de 0.80*0.40*1.80, Cubierta y Costados de 28mm P. U. \$8,447.93	8,447.93
1241 121050217A611W00101905 0221	1 Librero Alto con Puertas de 0.80*0.40*1.80, Cubierta y Costados de 28mm P. U. \$8,447.93	8,447.93
1241 121050217A611W00101905 0222	1 Librero Alto con Puertas de 0.80*0.40*1.80, Cubierta y Costados de 28mm P. U. \$8,447.93	8,447.93
1241 121050217A611W00101905 0223	1 Librero Alto con Puertas de 0.80*0.40*1.80, Cubierta y Costados de 28mm P. U. \$8,447.93	8,447.93
1241 121050217A611W00101905 0224	1 Librero Alto con Puertas de 0.80*0.40*1.80, Cubierta y Costados de 28mm P. U. \$8,447.93	8,447.93
1241 121050217A611W00101905 0225	1 Librero Alto con Puertas de 0.80*0.40*1.80, Cubierta y Costados de 28mm P. U. \$8,447.93	8,447.93
1241 121050217A611W00101905 0226	1 Librero Alto con Puertas de 0.80*0.40*1.80, Cubierta y Costados de 28mm P. U. \$8,447.93	8,447.93
1241 121050217A611W00101905 0227	1 Librero Alto con Puertas de 0.80*0.40*1.80, Cubierta y Costados de 28mm P. U. \$8,447.93	8,447.93
1241 121050217A611W00101905 0228	1 Librero Alto con Puertas de 0.80*0.40*1.80, Cubierta y Costados de 28mm P. U. \$8,447.93	8,447.93
1241 121050217A611W00101905 0229	1 Librero Alto con Puertas de 0.80*0.40*1.80, Cubierta y Costados de 28mm P. U. \$8,447.93	8,447.93
1241 121050217A611W00101905 0230	1 Librero Alto con Puertas de 0.80*0.40*1.80, Cubierta y Costados de 28mm P. U. \$8,447.93	8,447.93
1241 121050217A611W00101905 0231	1 Librero Alto con Puertas de 0.80*0.40*1.80, Cubierta y Costados de 28mm P. U. \$8,447.93	8,447.93

GOBIERNO CONSTITUCIONAL DEL ESTADO DE CHIAPAS
COLEGIO DE ESTUDIOS CIENTÍFICOS Y TECNOLÓGICOS DEL ESTADO DE CHIAPAS

SISTEMA CONTABLE 2023
RELACIÓN DE BIENES MUEBLES QUE COMPONEN SU PATRIMONIO
Cuenta Pública al 31 de diciembre de 2023

Página 32 de 245

Hora: 02:07:00p. m.

Fecha: 19/03/2024

Código	Descripción del Bien	Valor en Libros
1241 121050217A611W00101905 0232	1 Librero Alto con Puertas de 0.80*0.40*1.80, Cubierta y Costados de 28mm P. U. \$8,447.93	8,447.93
1241 121050217A611W00101905 0233	1 Librero Alto con Puertas de 0.80*0.40*1.80, Cubierta y Costados de 28mm P. U. \$8,447.93	8,447.93
1241 121050217A611W00101905 0234	1 Librero Alto con Puertas de 0.80*0.40*1.80, Cubierta y Costados de 28mm P. U. \$8,447.93	8,447.93
1241 121050217A611W00101905 0235	1 Librero Alto con Puertas de 0.80*0.40*1.80, Cubierta y Costados de 28mm P. U. \$8,447.93	8,447.93
1241 121050217A611W00101905 0236	1 Librero Alto con Puertas de 0.80*0.40*1.80, Cubierta y Costados de 28mm P. U. \$8,447.93	8,447.93
1241 121050217A611W00101905 0237	1 Librero Alto con Puertas de 0.80*0.40*1.80, Cubierta y Costados de 28mm P. U. \$8,447.93	8,447.93
1241 121050217A611W00101905 0238	1 Librero Alto con Puertas de 0.80*0.40*1.80, Cubierta y Costados de 28mm P. U. \$8,447.93	8,447.93
1241 121050217A611W00101905 0239	1 Librero Alto con Puertas de 0.80*0.40*1.80, Cubierta y Costados de 28mm P. U. \$8,447.93	8,447.93
1241 121050217A611W00101905 0240	1 Librero Alto con Puertas de 0.80*0.40*1.80, Cubierta y Costados de 28mm P. U. \$8,447.93	8,447.93
1241 121050217A611W00101905 0241	1 Librero Alto con Puertas de 0.80*0.40*1.80, Cubierta y Costados de 28mm P. U. \$8,447.93	8,447.93
1241 121050217A611W00101905 0242	1 Librero Alto con Puertas de 0.80*0.40*1.80, Cubierta y Costados de 28mm P. U. \$8,447.93	8,447.93
1241 121050217A611W00101905 0243	1 Librero Alto con Puertas de 0.80*0.40*1.80, Cubierta y Costados de 28mm P. U. \$8,447.93	8,447.93
1241 121050217A611W00101905 0244	1 Librero Alto con Puertas de 0.80*0.40*1.80, Cubierta y Costados de 28mm P. U. \$8,447.93	8,447.93
1241 121050217A611W00101905 0245	1 Librero Alto con Puertas de 0.80*0.40*1.80, Cubierta y Costados de 28mm P. U. \$8,447.93	8,447.93
1241 121050217A611W00101905 0246	1 Librero Alto con Puertas de 0.80*0.40*1.80, Cubierta y Costados de 28mm P. U. \$8,447.93	8,447.93
1241 121050217A611W00101905 0247	1 Librero Alto con Puertas de 0.80*0.40*1.80, Cubierta y Costados de 28mm P. U. \$8,447.93	8,447.93
1241 121050217A611W00101905 0248	1 Librero Alto con Puertas de 0.80*0.40*1.80, Cubierta y Costados de 28mm P. U. \$8,447.93	8,447.93
1241 121050217A611W00101905 0249	1 Librero Alto con Puertas de 0.80*0.40*1.80, Cubierta y Costados de 28mm P. U. \$8,447.93	8,447.93
1241 121050217A611W00101905 0250	1 Librero Alto con Puertas de 0.80*0.40*1.80, Cubierta y Costados de 28mm P. U. \$8,447.93	8,447.93
1241 121050217A611W00101905 0251	1 Librero Alto con Puertas de 0.80*0.40*1.80, Cubierta y Costados de 28mm P. U. \$8,447.93	8,447.93
1241 121050217A611W00101905 0252	1 Librero Alto con Puertas de 0.80*0.40*1.80, Cubierta y Costados de 28mm P. U. \$8,447.93	8,447.93
1241 121050217A611W00101905 0253	1 Librero Alto con Puertas de 0.80*0.40*1.80, Cubierta y Costados de 28mm P. U. \$8,447.93	8,447.93
1241 121050217A611W00101905 0254	1 Librero Alto con Puertas de 0.80*0.40*1.80, Cubierta y Costados de 28mm P. U. \$8,447.93	8,447.93
1241 121050217A611W00101905 0255	1 Librero Alto con Puertas de 0.80*0.40*1.80, Cubierta y Costados de 28mm P. U. \$8,447.93	8,447.93
1241 121050217A611W00101905 0256	1 Librero Alto con Puertas de 0.80*0.40*1.80, Cubierta y Costados de 28mm P. U. \$8,447.93	8,447.93
1241 121050217A611W00101905 0257	1 Librero Alto con Puertas de 0.80*0.40*1.80, Cubierta y Costados de 28mm P. U. \$8,447.93	8,447.93
1241 121050217A611W00101905 0258	1 Librero Alto con Puertas de 0.80*0.40*1.80, Cubierta y Costados de 28mm P. U. \$8,447.93	8,447.93

GOBIERNO CONSTITUCIONAL DEL ESTADO DE CHIAPAS
COLEGIO DE ESTUDIOS CIENTÍFICOS Y TECNOLÓGICOS DEL ESTADO DE
CHIAPAS

SISTEMA CONTABLE 2023
RELACIÓN DE BIENES MUEBLES QUE COMPONEN SU PATRIMONIO
Cuenta Pública al 31 de diciembre de 2023

Página 33 de 245

Hora: 02:07:00p. m.

Fecha: 19/03/2024

Código	Descripción del Bien	Valor en Libros
1241 121050217A611W00101905 0259	1 Librero Alto con Puertas de 0.80*0.40*1.80, Cubierta y Costados de 28mm P. U. \$8,447.93	8,447.93
1241 121050217A611W00101905 0260	1 Librero Alto con Puertas de 0.80*0.40*1.80, Cubierta y Costados de 28mm P. U. \$8,447.93	8,447.93
1241 121050217A611W00101905 0261	1 Librero Alto con Puertas de 0.80*0.40*1.80, Cubierta y Costados de 28mm P. U. \$8,447.93	8,447.93
1241 121050217A611W00101905 0262	1 Librero Alto con Puertas de 0.80*0.40*1.80, Cubierta y Costados de 28mm P. U. \$8,447.93	8,447.93
1241 121050217A611W00101905 0263	1 Librero Alto con Puertas de 0.80*0.40*1.80, Cubierta y Costados de 28mm P. U. \$8,447.93	8,447.93
1241 121050217A611W00101905 0264	1 Librero Alto con Puertas de 0.80*0.40*1.80, Cubierta y Costados de 28mm P. U. \$8,447.93	8,447.93
1241 121050217A611W00101905 0265	1 Librero Alto con Puertas de 0.80*0.40*1.80, Cubierta y Costados de 28mm P. U. \$8,447.93	8,447.93
1241 121050217A611W00101905 0266	1 Librero Alto con Puertas de 0.80*0.40*1.80, Cubierta y Costados de 28mm P. U. \$8,447.93	8,447.93
1241 121050217A611W00101905 0267	1 Librero Alto con Puertas de 0.80*0.40*1.80, Cubierta y Costados de 28mm P. U. \$8,447.93	8,447.93
1241 121050217A611W00101905 0268	1 Librero Alto con Puertas de 0.80*0.40*1.80, Cubierta y Costados de 28mm P. U. \$8,447.93	8,447.93
1241 121050217A611W00101905 0269	1 Librero Alto con Puertas de 0.80*0.40*1.80, Cubierta y Costados de 28mm P. U. \$8,447.93	8,447.93
1241 121050217A611W00101905 0270	1 Librero Alto con Puertas de 0.80*0.40*1.80, Cubierta y Costados de 28mm P. U. \$8,447.93	8,447.93
1241 121050217A611W00101905 0271	1 Librero Alto con Puertas de 0.80*0.40*1.80, Cubierta y Costados de 28mm P. U. \$8,447.93	8,447.93
1241 121050217A611W00101905 0272	1 Librero Alto con Puertas de 0.80*0.40*1.80, Cubierta y Costados de 28mm P. U. \$8,447.93	8,447.93
1241 121050217A611W00101905 0273	1 Librero Alto con Puertas de 0.80*0.40*1.80, Cubierta y Costados de 28mm P. U. \$8,447.93	8,447.93
1241 121050217A611W00101905 0274	1 Librero Alto con Puertas de 0.80*0.40*1.80, Cubierta y Costados de 28mm P. U. \$8,447.93	8,447.93
1241 121050217A611W00101905 0275	1 Librero Alto con Puertas de 0.80*0.40*1.80, Cubierta y Costados de 28mm P. U. \$8,447.93	8,447.93
1241 121050217A611W00101905 0276	1 Librero Alto con Puertas de 0.80*0.40*1.80, Cubierta y Costados de 28mm P. U. \$8,447.93	8,447.93
1241 121050217A611W00101905 0277	1 Librero Alto con Puertas de 0.80*0.40*1.80, Cubierta y Costados de 28mm P. U. \$8,447.93	8,447.93
1241 121050217A611W00101905 0278	1 Librero Alto con Puertas de 0.80*0.40*1.80, Cubierta y Costados de 28mm P. U. \$8,447.93	8,447.93
1241 121050217A611W00101905 0279	1 Librero Alto con Puertas de 0.80*0.40*1.80, Cubierta y Costados de 28mm P. U. \$8,447.93	8,447.93
1241 121050217A611W00101905 0280	1 Librero Alto con Puertas de 0.80*0.40*1.80, Cubierta y Costados de 28mm P. U. \$8,447.93	8,447.93
1241 121050217A611W00101905 0281	1 Librero Alto con Puertas de 0.80*0.40*1.80, Cubierta y Costados de 28mm P. U. \$8,447.93	8,447.93
1241 121050217A611W00101905 0282	1 Librero Alto con Puertas de 0.80*0.40*1.80, Cubierta y Costados de 28mm P. U. \$8,447.93	8,447.93
1241 121050217A611W00101905 0283	1 Librero Alto con Puertas de 0.80*0.40*1.80, Cubierta y Costados de 28mm P. U. \$8,447.93	8,447.93
1241 121050217A611W00101905 0284	1 Librero Alto con Puertas de 0.80*0.40*1.80, Cubierta y Costados de 28mm P. U. \$8,447.93	8,447.93
1241 121050217A611W00101905 0285	1 Librero Alto con Puertas de 0.80*0.40*1.80, Cubierta y Costados de 28mm P. U. \$8,447.93	8,447.93

GOBIERNO CONSTITUCIONAL DEL ESTADO DE CHIAPAS
COLEGIO DE ESTUDIOS CIENTÍFICOS Y TECNOLÓGICOS DEL ESTADO DE
CHIAPAS

SISTEMA CONTABLE 2023
RELACIÓN DE BIENES MUEBLES QUE COMPONEN SU PATRIMONIO
Cuenta Pública al 31 de diciembre de 2023

Página 34 de 245

Hora: 02:07:00p. m.

Fecha: 19/03/2024

Código	Descripción del Bien	Valor en Libros
1241 121050217A611W00101905 0286	1 Librero Alto con Puertas de 0.80*0.40*1.80, Cubierta y Costados de 28mm P. U. \$8,447.93	8,447.93
1241 121050217A611W00101905 0287	1 Librero Alto con Puertas de 0.80*0.40*1.80, Cubierta y Costados de 28mm P. U. \$8,447.93	8,447.93
1241 121050217A611W00101905 0288	1 Librero Alto con Puertas de 0.80*0.40*1.80, Cubierta y Costados de 28mm P. U. \$8,447.93	8,447.93
1241 121050217A611W00101905 0289	1 Librero Alto con Puertas de 0.80*0.40*1.80, Cubierta y Costados de 28mm P. U. \$8,447.93	8,447.93
1241 121050217A611W00101905 0290	1 Librero Alto con Puertas de 0.80*0.40*1.80, Cubierta y Costados de 28mm P. U. \$8,447.93	8,447.93
1241 121050217A611W00101905 0291	1 Librero Alto con Puertas de 0.80*0.40*1.80, Cubierta y Costados de 28mm P. U. \$8,447.93	8,447.93
1241 121050217A611W00101905 0292	1 Librero Alto con Puertas de 0.80*0.40*1.80, Cubierta y Costados de 28mm P. U. \$8,447.93	8,447.93
1241 121050217A611W00101905 0293	1 Librero Alto con Puertas de 0.80*0.40*1.80, Cubierta y Costados de 28mm P. U. \$8,447.93	8,447.93
1241 121050217A611W00101905 0294	1 Librero Alto con Puertas de 0.80*0.40*1.80, Cubierta y Costados de 28mm P. U. \$8,447.93	8,447.93
1241 121050217A611W00101905 0295	1 Librero Alto con Puertas de 0.80*0.40*1.80, Cubierta y Costados de 28mm P. U. \$8,447.93	8,447.93
1241 121050217A611W00101905 0296	1 Librero Alto con Puertas de 0.80*0.40*1.80, Cubierta y Costados de 28mm P. U. \$8,447.93	8,447.93
1241 121050217A611W00101905 0297	1 Librero Alto con Puertas de 0.80*0.40*1.80, Cubierta y Costados de 28mm P. U. \$8,447.93	8,447.93
1241 121050217A611W00101905 0298	1 Librero Alto con Puertas de 0.80*0.40*1.80, Cubierta y Costados de 28mm P. U. \$8,447.93	8,447.93
1241 121050217A611W00101905 0299	1 Librero Alto con Puertas de 0.80*0.40*1.80, Cubierta y Costados de 28mm P. U. \$8,447.93	8,447.93
1241 121050217A611W00101905 0300	1 Librero Alto con Puertas de 0.80*0.40*1.80, Cubierta y Costados de 28mm P. U. \$8,447.93	8,447.93
1241 121050217A611W00101905 0301	1 Librero Alto con Puertas de 0.80*0.40*1.80, Cubierta y Costados de 28mm P. U. \$8,447.93	8,447.93
1241 121050217A611W00101905 0302	1 Librero Alto con Puertas de 0.80*0.40*1.80, Cubierta y Costados de 28mm P. U. \$8,447.93	8,447.93
1241 121050217A611W00101905 0303	1 Librero Alto con Puertas de 0.80*0.40*1.80, Cubierta y Costados de 28mm P. U. \$8,447.93	8,447.93
1241 121050217A611W00101905 0304	1 Librero Alto con Puertas de 0.80*0.40*1.80, Cubierta y Costados de 28mm P. U. \$8,447.93	8,447.93
1241 121050217A611W00101905 0305	1 Librero Alto con Puertas de 0.80*0.40*1.80, Cubierta y Costados de 28mm P. U. \$8,447.93	8,447.93
1241 121050217A611W00101905 0306	1 Librero Alto con Puertas de 0.80*0.40*1.80, Cubierta y Costados de 28mm P. U. \$8,447.93	8,447.93
1241 121050217A611W00101905 0307	1 Librero Alto con Puertas de 0.80*0.40*1.80, Cubierta y Costados de 28mm P. U. \$8,447.93	8,447.93
1241 121050217A611W00101905 0308	1 Librero Alto con Puertas de 0.80*0.40*1.80, Cubierta y Costados de 28mm P. U. \$8,447.93	8,447.93
1241 121050217A611W00101905 0309	1 Librero Alto con Puertas de 0.80*0.40*1.80, Cubierta y Costados de 28mm P. U. \$8,447.93	8,447.93
1241 121050217A611W00101905 0310	1 Librero Alto con Puertas de 0.80*0.40*1.80, Cubierta y Costados de 28mm P. U. \$8,447.93	8,447.93
1241 121050217A611W00101905 0311	1 Librero Alto con Puertas de 0.80*0.40*1.80, Cubierta y Costados de 28mm P. U. \$8,447.93	8,447.93
1241 121050217A611W00101905 0312	1 Librero Alto con Puertas de 0.80*0.40*1.80, Cubierta y Costados de 28mm P. U. \$8,447.93	8,447.93

GOBIERNO CONSTITUCIONAL DEL ESTADO DE CHIAPAS
COLEGIO DE ESTUDIOS CIENTÍFICOS Y TECNOLÓGICOS DEL ESTADO DE
CHIAPAS

SISTEMA CONTABLE 2023
RELACIÓN DE BIENES MUEBLES QUE COMPONEN SU PATRIMONIO
Cuenta Pública al 31 de diciembre de 2023

Página 35 de 245

Hora: 02:07:00p. m.

Fecha: 19/03/2024

Código	Descripción del Bien	Valor en Libros
1241 121050217A611W00101905 0313	1 Librero Alto con Puertas de 0.80*0.40*1.80, Cubierta y Costados de 28mm P. U. \$8,447.93	8,447.93
1241 121050217A611W00101905 0314	1 Librero Alto con Puertas de 0.80*0.40*1.80, Cubierta y Costados de 28mm P. U. \$8,447.93	8,447.93
1241 121050217A611W00101905 0315	1 Librero Alto con Puertas de 0.80*0.40*1.80, Cubierta y Costados de 28mm P. U. \$8,447.93	8,447.93
1241 121050217A611W00101905 0316	1 Librero Alto con Puertas de 0.80*0.40*1.80, Cubierta y Costados de 28mm P. U. \$8,447.93	8,447.93
1241 121050217A611W00101905 0317	1 Librero Alto con Puertas de 0.80*0.40*1.80, Cubierta y Costados de 28mm P. U. \$8,447.93	8,447.93
1241 121050217A611W00101905 0318	1 Librero Alto con Puertas de 0.80*0.40*1.80, Cubierta y Costados de 28mm P. U. \$8,447.93	8,447.93
1241 121050217A611W00101905 0319	1 Librero Alto con Puertas de 0.80*0.40*1.80, Cubierta y Costados de 28mm P. U. \$8,447.93	8,447.93
1241 121050217A611W00101905 0320	1 Librero Alto con Puertas de 0.80*0.40*1.80, Cubierta y Costados de 28mm P. U. \$8,447.93	8,447.93
1241 121050217A611W00101905 0321	1 Librero Alto con Puertas de 0.80*0.40*1.80, Cubierta y Costados de 28mm P. U. \$8,447.93	8,447.93
1241 121050217A611W00101905 0322	1 Librero Alto con Puertas de 0.80*0.40*1.80, Cubierta y Costados de 28mm P. U. \$8,447.93	8,447.93
1241 121050217A611W00101905 0323	1 Librero Alto con Puertas de 0.80*0.40*1.80, Cubierta y Costados de 28mm P. U. \$8,447.93	8,447.93
1241 121050217A611W00101905 0324	1 Librero Alto con Puertas de 0.80*0.40*1.80, Cubierta y Costados de 28mm P. U. \$8,447.93	8,447.93
1241 121050217A611W00101905 0325	1 Librero Alto con Puertas de 0.80*0.40*1.80, Cubierta y Costados de 28mm P. U. \$8,447.93	8,447.93
1241 121050217A611W00101905 0326	1 Librero Alto con Puertas de 0.80*0.40*1.80, Cubierta y Costados de 28mm P. U. \$8,447.93	8,447.93
1241 121050217A611W00101905 0327	1 Librero Alto con Puertas de 0.80*0.40*1.80, Cubierta y Costados de 28mm P. U. \$8,447.93	8,447.93
1241 121050217A611W00101905 0328	1 Librero Alto con Puertas de 0.80*0.40*1.80, Cubierta y Costados de 28mm P. U. \$8,447.93	8,447.93
1241 121050217A611W00101905 0329	1 Librero Alto con Puertas de 0.80*0.40*1.80, Cubierta y Costados de 28mm P. U. \$8,447.93	8,447.93
1241 121050217A611W00101905 0330	1 Librero Alto con Puertas de 0.80*0.40*1.80, Cubierta y Costados de 28mm P. U. \$8,447.93	8,447.93
1241 121050217A611W00101905 0331	1 Librero Alto con Puertas de 0.80*0.40*1.80, Cubierta y Costados de 28mm P. U. \$8,447.93	8,447.93
1241 121050217A611W00101905 0332	1 Librero Alto con Puertas de 0.80*0.40*1.80, Cubierta y Costados de 28mm P. U. \$8,447.93	8,447.93
1241 121050217A611W00101905 0333	1 Librero Alto con Puertas de 0.80*0.40*1.80, Cubierta y Costados de 28mm P. U. \$8,447.93	8,447.93
1241 121050217A611W00101905 0334	1 Librero Alto con Puertas de 0.80*0.40*1.80, Cubierta y Costados de 28mm P. U. \$8,447.93	8,447.93
1241 121050217A611W00101905 0335	1 Librero Alto con Puertas de 0.80*0.40*1.80, Cubierta y Costados de 28mm P. U. \$8,447.93	8,447.93
1241 121050217A611W00101905 0336	1 Librero Alto con Puertas de 0.80*0.40*1.80, Cubierta y Costados de 28mm P. U. \$8,447.93	8,447.93
1241 121050217A611W00101905 0337	1 Librero Alto con Puertas de 0.80*0.40*1.80, Cubierta y Costados de 28mm P. U. \$8,447.93	8,447.93
1241 121050217A611W00101905 0338	1 Librero Alto con Puertas de 0.80*0.40*1.80, Cubierta y Costados de 28mm P. U. \$8,447.93	8,447.93
1241 121050217A611W00101905 0339	1 Librero Alto con Puertas de 0.80*0.40*1.80, Cubierta y Costados de 28mm P. U. \$8,447.93	8,447.93

GOBIERNO CONSTITUCIONAL DEL ESTADO DE CHIAPAS
COLEGIO DE ESTUDIOS CIENTÍFICOS Y TECNOLÓGICOS DEL ESTADO DE
CHIAPAS

SISTEMA CONTABLE 2023
RELACIÓN DE BIENES MUEBLES QUE COMPONEN SU PATRIMONIO
Cuenta Pública al 31 de diciembre de 2023

Página 36 de 245

Hora: 02:07:00p. m.

Fecha: 19/03/2024

Código	Descripción del Bien	Valor en Libros
1241 121050217A611W00101905 0340	1 Librero Alto con Puertas de 0.80*0.40*1.80, Cubierta y Costados de 28mm P. U. \$8,447.93	8,447.93
1241 121050217A611W00101905 0341	1 Librero Alto con Puertas de 0.80*0.40*1.80, Cubierta y Costados de 28mm P. U. \$8,447.93	8,447.93
1241 121050217A611W00101905 0342	1 Librero Alto con Puertas de 0.80*0.40*1.80, Cubierta y Costados de 28mm P. U. \$8,447.93	8,447.93
1241 121050217A611W00101905 0343	1 Librero Alto con Puertas de 0.80*0.40*1.80, Cubierta y Costados de 28mm P. U. \$8,447.93	8,447.93
1241 121050217A611W00101905 0344	1 Librero Alto con Puertas de 0.80*0.40*1.80, Cubierta y Costados de 28mm P. U. \$8,447.93	8,447.93
1241 121050217A611W00101905 0345	1 Librero Alto con Puertas de 0.80*0.40*1.80, Cubierta y Costados de 28mm P. U. \$8,447.93	8,447.93
1241 121050217A611W00101905 0346	1 Librero Alto con Puertas de 0.80*0.40*1.80, Cubierta y Costados de 28mm P. U. \$8,447.93	8,447.93
1241 121050217A611W00101905 0347	1 Librero Alto con Puertas de 0.80*0.40*1.80, Cubierta y Costados de 28mm P. U. \$8,447.93	8,447.93
1241 121050217A611W00101905 0348	1 Librero Alto con Puertas de 0.80*0.40*1.80, Cubierta y Costados de 28mm P. U. \$8,447.93	8,447.93
1241 121050217A611W00101905 0349	1 Librero Alto con Puertas de 0.80*0.40*1.80, Cubierta y Costados de 28mm P. U. \$8,447.93	8,447.93
1241 121050217A611W00101905 0350	1 Librero Alto con Puertas de 0.80*0.40*1.80, Cubierta y Costados de 28mm P. U. \$8,447.93	8,447.93
1241 121050217A611W00101905 0351	1 Librero Alto con Puertas de 0.80*0.40*1.80, Cubierta y Costados de 28mm P. U. \$8,447.93	8,447.93
1241 121050217A611W00101905 0352	1 Librero Alto con Puertas de 0.80*0.40*1.80, Cubierta y Costados de 28mm P. U. \$8,447.93	8,447.93
1241 121050217A611W00101905 0353	1 Librero Alto con Puertas de 0.80*0.40*1.80, Cubierta y Costados de 28mm P. U. \$8,447.93	8,447.93
1241 121050217A611W00101905 0354	1 Librero Alto con Puertas de 0.80*0.40*1.80, Cubierta y Costados de 28mm P. U. \$8,447.93	8,447.93
1241 121050217A611W00101905 0355	1 Librero Alto con Puertas de 0.80*0.40*1.80, Cubierta y Costados de 28mm P. U. \$8,447.93	8,447.93
1241 121050217A611W00101905 0356	1 Librero Alto con Puertas de 0.80*0.40*1.80, Cubierta y Costados de 28mm P. U. \$8,447.93	8,447.93
1241 121050217A611W00101905 0357	1 Librero Alto con Puertas de 0.80*0.40*1.80, Cubierta y Costados de 28mm P. U. \$8,447.93	8,447.93
1241 121050217A611W00101905 0358	1 Librero Alto con Puertas de 0.80*0.40*1.80, Cubierta y Costados de 28mm P. U. \$8,447.93	8,447.93
1241 121050217A611W00101905 0359	1 Librero Alto con Puertas de 0.80*0.40*1.80, Cubierta y Costados de 28mm P. U. \$8,447.94	8,447.94
1241 121050217A611W00101905 0360	1 Librero Alto con Puertas de 0.80*0.40*1.80, Cubierta y Costados de 28mm P. U. \$8,447.94	8,447.94
1241 121050217A611W00101905 0361	1 Librero Alto con Puertas de 0.80*0.40*1.80, Cubierta y Costados de 28mm P. U. \$8,447.94	8,447.94
1241 121050217A611W00101905 0362	1 Librero Alto con Puertas de 0.80*0.40*1.80, Cubierta y Costados de 28mm P. U. \$8,447.94	8,447.94
1241 121050217A611W00101905 0363	1 Librero Alto con Puertas de 0.80*0.40*1.80, Cubierta y Costados de 28mm P. U. \$8,447.94	8,447.94
1241 121050217A611W00101905 0364	1 Librero Alto con Puertas de 0.80*0.40*1.80, Cubierta y Costados de 28mm P. U. \$8,447.94	8,447.94
1241 121050217A611W00101905 0365	1 Librero Alto con Puertas de 0.80*0.40*1.80, Cubierta y Costados de 28mm P. U. \$8,447.94	8,447.94
1241 121050217A611W00101905 0366	1 Librero Alto con Puertas de 0.80*0.40*1.80, Cubierta y Costados de 28mm P. U. \$8,447.94	8,447.94

GOBIERNO CONSTITUCIONAL DEL ESTADO DE CHIAPAS
COLEGIO DE ESTUDIOS CIENTÍFICOS Y TECNOLÓGICOS DEL ESTADO DE
CHIAPAS

SISTEMA CONTABLE 2023
RELACIÓN DE BIENES MUEBLES QUE COMPONEN SU PATRIMONIO
Cuenta Pública al 31 de diciembre de 2023

Página 37 de 245

Hora: 02:07:00p. m.

Fecha: 19/03/2024

Código	Descripción del Bien	Valor en Libros
1241 121050217A611W00101905 0367	1 Librero Alto con Puertas de 0.80*0.40*1.80, Cubierta y Costados de 28mm P. U. \$8,447.94	8,447.94
1241 121050217A611W00101905 0368	1 Librero Alto con Puertas de 0.80*0.40*1.80, Cubierta y Costados de 28mm P. U. \$8,447.94	8,447.94
1241 121050217A611W00101905 0369	1 Librero Alto con Puertas de 0.80*0.40*1.80, Cubierta y Costados de 28mm P. U. \$8,447.94	8,447.94
1241 121050217A611W00101905 0370	1 Librero Alto con Puertas de 0.80*0.40*1.80, Cubierta y Costados de 28mm P. U. \$8,447.94	8,447.94
1241 121050217A611W00101905 0371	1 Librero Alto con Puertas de 0.80*0.40*1.80, Cubierta y Costados de 28mm P. U. \$8,447.94	8,447.94
1241 121050217A611W00101905 0372	1 Librero Alto con Puertas de 0.80*0.40*1.80, Cubierta y Costados de 28mm P. U. \$8,447.94	8,447.94
1241 121050217A611W00101905 0373	1 Librero Alto con Puertas de 0.80*0.40*1.80, Cubierta y Costados de 28mm P. U. \$8,447.94	8,447.94
1241 121050217A611W00101905 0374	1 Librero Alto con Puertas de 0.80*0.40*1.80, Cubierta y Costados de 28mm P. U. \$8,447.94	8,447.94
1241 121050217A611W00101905 0375	1 Librero Alto con Puertas de 0.80*0.40*1.80, Cubierta y Costados de 28mm P. U. \$8,447.94	8,447.94
1241 121050217A611W00101905 0376	1 Librero Alto con Puertas de 0.80*0.40*1.80, Cubierta y Costados de 28mm P. U. \$8,447.94	8,447.94
1241 121050217A611W00101905 0377	1 Librero Alto con Puertas de 0.80*0.40*1.80, Cubierta y Costados de 28mm P. U. \$8,447.94	8,447.94
1241 121050217A611W00101905 0378	1 Librero Alto con Puertas de 0.80*0.40*1.80, Cubierta y Costados de 28mm P. U. \$8,447.94	8,447.94
1241 121050217A611W00101905 0379	1 Librero Alto con Puertas de 0.80*0.40*1.80, Cubierta y Costados de 28mm P. U. \$8,447.94	8,447.94
1241 121050217A611W00101905 0380	1 Librero Alto con Puertas de 0.80*0.40*1.80, Cubierta y Costados de 28mm P. U. \$8,447.94	8,447.94
1241 121050217A611W00101905 0381	1 Librero Alto con Puertas de 0.80*0.40*1.80, Cubierta y Costados de 28mm P. U. \$8,447.94	8,447.94
1241 121050217A611W00101905 0382	1 Librero Alto con Puertas de 0.80*0.40*1.80, Cubierta y Costados de 28mm P. U. \$8,447.94	8,447.94
1241 121050217A611W00101905 0383	1 Librero Alto con Puertas de 0.80*0.40*1.80, Cubierta y Costados de 28mm P. U. \$8,447.94	8,447.94
1241 121050217A611W00101905 0384	1 Librero Alto con Puertas de 0.80*0.40*1.80, Cubierta y Costados de 28mm P. U. \$8,447.94	8,447.94
1241 121050217A611W00101905 0385	1 Librero Alto con Puertas de 0.80*0.40*1.80, Cubierta y Costados de 28mm P. U. \$8,447.94	8,447.94
1241 121050217A611W00101905 0386	1 Librero Alto con Puertas de 0.80*0.40*1.80, Cubierta y Costados de 28mm P. U. \$8,447.94	8,447.94
1241 121050217A611W00101905 0387	1 Librero Alto con Puertas de 0.80*0.40*1.80, Cubierta y Costados de 28mm P. U. \$8,447.94	8,447.94
1241 121050217A611W00101905 0388	1 Librero Alto con Puertas de 0.80*0.40*1.80, Cubierta y Costados de 28mm P. U. \$8,447.94	8,447.94
1241 121050217A611W00101905 0389	1 Librero Alto con Puertas de 0.80*0.40*1.80, Cubierta y Costados de 28mm P. U. \$8,447.94	8,447.94
1241 121050217A611W00101905 0390	1 Librero Alto con Puertas de 0.80*0.40*1.80, Cubierta y Costados de 28mm P. U. \$8,447.94	8,447.94
1241 121050217A611W00101905 0391	1 Librero Alto con Puertas de 0.80*0.40*1.80, Cubierta y Costados de 28mm P. U. \$8,447.94	8,447.94
1241 121050217A611W00101905 0392	1 Librero Alto con Puertas de 0.80*0.40*1.80, Cubierta y Costados de 28mm P. U. \$8,447.94	8,447.94
1241 121050217A611W00101905 0393	1 Librero Alto con Puertas de 0.80*0.40*1.80, Cubierta y Costados de 28mm P. U. \$8,447.94	8,447.94

GOBIERNO CONSTITUCIONAL DEL ESTADO DE CHIAPAS
COLEGIO DE ESTUDIOS CIENTÍFICOS Y TECNOLÓGICOS DEL ESTADO DE
CHIAPAS

SISTEMA CONTABLE 2023
RELACIÓN DE BIENES MUEBLES QUE COMPONEN SU PATRIMONIO
Cuenta Pública al 31 de diciembre de 2023

Página 38 de 245

Hora: 02:07:00p. m.

Fecha: 19/03/2024

Código	Descripción del Bien	Valor en Libros
1241 121050217A611W00101905 0394	1 Librero Alto con Puertas de 0.80*0.40*1.80, Cubierta y Costados de 28mm P. U. \$8,447.94	8,447.94
1241 121050217A611W00101905 0395	1 Librero Alto con Puertas de 0.80*0.40*1.80, Cubierta y Costados de 28mm P. U. \$8,447.94	8,447.94
1241 121050217A611W00101905 0396	1 Librero Alto con Puertas de 0.80*0.40*1.80, Cubierta y Costados de 28mm P. U. \$8,447.94	8,447.94
1241 121050217A611W00101905 0397	1 Librero Alto con Puertas de 0.80*0.40*1.80, Cubierta y Costados de 28mm P. U. \$8,447.94	8,447.94
1241 121050217A611W00101905 0398	1 Librero Alto con Puertas de 0.80*0.40*1.80, Cubierta y Costados de 28mm P. U. \$8,447.94	8,447.94
1241 121050217A611W00101905 0399	1 Librero Alto con Puertas de 0.80*0.40*1.80, Cubierta y Costados de 28mm P. U. \$8,447.94	8,447.94
1241 121050217A611W00101905 0400	1 Librero Alto con Puertas de 0.80*0.40*1.80, Cubierta y Costados de 28mm P. U. \$8,447.94	8,447.94
1241 121050217A611W00101905 0401	1 Librero Alto con Puertas de 0.80*0.40*1.80, Cubierta y Costados de 28mm P. U. \$8,447.94	8,447.94
1241 121050217A611W00101905 0402	1 Librero Alto con Puertas de 0.80*0.40*1.80, Cubierta y Costados de 28mm P. U. \$8,447.94	8,447.94
1241 121050217A611W00101905 0403	1 Librero Alto con Puertas de 0.60*0.40*1.80, Cubierta y Costados de 28 mm P. U. \$7,426.23	7,426.23
1241 121050217A611W00101905 0404	1 Librero Alto con Puertas de 0.60*0.40*1.80, Cubierta y Costados de 28 mm P. U. \$7,426.23	7,426.23
1241 121050217A611W00101905 0405	1 Librero Alto con Puertas de 0.60*0.40*1.80, Cubierta y Costados de 28 mm P. U. \$7,426.23	7,426.23
1241 121050217A611W00101905 0406	1 Librero Alto con Puertas de 0.60*0.40*1.80, Cubierta y Costados de 28 mm P. U. \$7,426.23	7,426.23
1241 121050217A611W00101905 0407	1 Librero Alto con Puertas de 0.60*0.40*1.80, Cubierta y Costados de 28 mm P. U. \$7,426.23	7,426.23
1241 121050217A611W00101905 0408	1 Librero Alto con Puertas de 0.60*0.40*1.80, Cubierta y Costados de 28 mm P. U. \$7,426.23	7,426.23
1241 121050217A611W00101905 0409	1 Librero Alto con Puertas de 0.60*0.40*1.80, Cubierta y Costados de 28 mm P. U. \$7,426.22	7,426.22
1241 121050217A611W00101905 0410	1 Librero Alto con Puertas de 0.60*0.40*1.80, Cubierta y Costados de 28 mm P. U. \$7,426.22	7,426.22
1241 321050111A111X00100001 0146	1 CPU Pc Pentium 586	17,466.95
1241 321050111A111X00100001 0147	1 Monitor	3,451.55
1241 321050111A111X00100001 0148	1 No Breaks	2,472.50
1241 321050111A111X00100001 0149	1 CPU Computadora Ensamblada	7,671.44
1241 321050111A111X00100001 0150	1 CPU Computadora Ensamblada	10,073.85
1241 321050111A111X00100101 0033	1 Puerto HUB Dual Speed	9,867.00
1241 321050111A111X00100501 0013	1 CPU Computadora HP	12,033.87
1241 321050111A111X00100501 0014	1 CPU Computadora HP	12,033.87
1241 321050111A111X00100501 0015	1 CPU Computadora HP	12,033.87
1241 321050111A111X00100501 0016	1 CPU Computadora HP	12,033.87
1241 321050111A111X00100501 0017	1 CPU Computadora HP	12,033.87
1241 321050111A111X00100501 0018	1 Monitor	2,377.95
1241 321050111A111X00100501 0019	1 Monitor	2,377.95
1241 321050111A111X00100501 0020	1 Monitor	2,377.95
1241 321050111A111X00100501 0021	1 Monitor	2,377.95
1241 321050111A111X00100501 0022	1 Monitor	2,377.95

GOBIERNO CONSTITUCIONAL DEL ESTADO DE CHIAPAS
COLEGIO DE ESTUDIOS CIENTÍFICOS Y TECNOLÓGICOS DEL ESTADO DE
CHIAPAS

SISTEMA CONTABLE 2023
RELACIÓN DE BIENES MUEBLES QUE COMPONEN SU PATRIMONIO
Cuenta Pública al 31 de diciembre de 2023

Página 39 de 245

Hora: 02:07:00p. m.

Fecha: 19/03/2024

Código	Descripción del Bien	Valor en Libros
1241 321050111A111X00100501 0023	1 Monitor	2,377.94
1241 321050111A111X00100501 0024	1 Monitor	2,377.96
1241 321050111A111X00100501 0025	1 Monitor	2,637.52
1241 321050111A111X00100501 0026	1 Impresora de Matriz de Puntos	6,549.89
1241 321050111A111X00100601 0012	1 CPU Computadora Acer	10,269.87
1241 321050111A111X00100601 0013	1 Impresora Matriz de Puntos	8,395.00
1241 321050111A111X00100601 0014	1 Impresora Laser Kyocera	16,905.00
1241 321050111A111X00100601 0015	1 Impresora Laser Kyocera	16,905.00
1241 321050111A111X00100601 0016	1 Impresora Laser Kyocera	16,905.00
1241 321050111A111X00100601 0017	1 CPU Computadora DELL	18,795.85
1241 321050111A111X00100601 0018	1 CPU Computadora DELL	18,795.85
1241 321050111A111X00100601 0019	1 CPU Computadora DELL	18,795.85
1241 321050111A111X00100601 0020	1 CPU Computadora DELL	18,795.85
1241 321050111A111X00100601 0021	1 CPU Computadora DELL	18,795.85
1241 321050111A111X00100601 0022	1 CPU Computadora DELL	18,795.85
1241 321050111A111X00100601 0023	1 CPU Computadora DELL	18,795.85
1241 321050111A111X00100601 0024	1 CPU Computadora DELL	18,795.85
1241 321050111A111X00100601 0025	1 CPU Computadora DELL	18,795.85
1241 321050111A111X00100601 0026	1 CPU Computadora DELL	18,795.85
1241 321050111A111X00100601 0027	1 CPU Computadora DELL	18,795.85
1241 321050111A111X00100601 0028	1 CPU Computadora DELL	18,795.85
1241 321050111A111X00100601 0029	1 CPU Computadora DELL	18,795.85
1241 321050111A111X00100601 0030	1 CPU Computadora DELL	18,795.85
1241 321050111A111X00100601 0031	1 CPU Computadora DELL	18,795.85
1241 321050111A111X00100601 0032	1 CPU Computadora DELL	18,795.85
1241 321050111A111X00100601 0033	1 CPU Computadora DELL	18,795.85
1241 321050111A111X00100601 0034	1 Monitor	3,195.29
1241 321050111A111X00100601 0035	1 Monitor	3,195.29
1241 321050111A111X00100601 0036	1 Monitor	3,195.29
1241 321050111A111X00100601 0037	1 Monitor	3,195.29
1241 321050111A111X00100601 0038	1 Monitor	3,195.29
1241 321050111A111X00100601 0039	1 Monitor	3,195.29
1241 321050111A111X00100601 0040	1 Monitor	3,195.29
1241 321050111A111X00100601 0041	1 Monitor	3,195.29
1241 321050111A111X00100601 0042	1 Monitor	3,195.29
1241 321050111A111X00100601 0043	1 Monitor	3,195.29
1241 321050111A111X00100601 0044	1 Monitor	3,195.29
1241 321050111A111X00100601 0045	1 Monitor	3,195.29
1241 321050111A111X00100601 0046	1 Monitor	3,195.29
1241 321050111A111X00100601 0047	1 Monitor	3,195.29
1241 321050111A111X00100601 0048	1 Monitor	3,195.29
1241 321050111A111X00100601 0049	1 Monitor	3,195.29

GOBIERNO CONSTITUCIONAL DEL ESTADO DE CHIAPAS
COLEGIO DE ESTUDIOS CIENTÍFICOS Y TECNOLÓGICOS DEL ESTADO DE
CHIAPAS

SISTEMA CONTABLE 2023
RELACIÓN DE BIENES MUEBLES QUE COMPONEN SU PATRIMONIO
Cuenta Pública al 31 de diciembre de 2023

Página 40 de 245

Hora: 02:07:00p. m.

Fecha: 19/03/2024

Código	Descripción del Bien	Valor en Libros
1241 321050111A111X00100601 0050	1 Monitor	3,195.29
1241 321050111A111X00100601 0051	1 Monitor	3,195.29
1241 321050111A111X00100601 0052	1 Monitor	3,195.29
1241 321050111A111X00100701 0002	1 Computadora Personal	16,588.75
1241 321050111A111X00100901 0011	1 CPU Marca Dell	13,588.50
1241 321050111A111X00100901 0012	1 Impresora Laser Jet P2055D	9,508.20
1241 321050111A111X00100901 0013	1 Impresora Laser Jet P2055D	9,508.20
1241 321050111A111X00101001 0006	1 CPU Optilex Marca Dell	12,241.75
1241 321050111A111X00101001 0007	1 CPU Optilex Marca Dell	12,241.75
1241 321050111A111X00101001 0008	1 CPU Optilex Marca Dell	12,241.75
1241 321050111A111X00101001 0009	1 CPU Optilex Marca Dell	12,241.75
1241 321050111A111X00101001 0010	1 CPU Optilex Marca Dell	12,241.75
1241 321050111A111X00101001 0011	1 CPU Optilex Marca Dell	12,241.75
1241 321050111A111X00101001 0012	1 CPU Optilex Marca Dell	12,241.75
1241 321050111A111X00101001 0013	1 CPU Optilex Marca Dell	12,241.75
1241 321050111A111X00101001 0014	1 CPU Optilex Marca Dell	12,241.75
1241 321050111A111X00101001 0015	1 CPU Optilex Marca Dell	12,241.75
1241 321050111A111X00101001 0016	1 CPU Optilex Marca Dell	12,241.75
1241 321050111A111X00101001 0017	1 CPU Optilex Marca Dell	12,241.75
1241 321050111A111X00101001 0018	1 CPU Optilex Marca Dell	12,241.75
1241 321050111A111X00101001 0019	1 CPU Optilex Marca Dell	12,241.75
1241 321050111A111X00101001 0020	1 CPU Optilex Marca Dell	12,241.75
1241 321050111A111X00101001 0021	1 CPU Optilex Marca Dell	12,241.75
1241 321050111A111X00101001 0022	1 CPU Optilex Marca Dell	12,241.75
1241 321050111A111X00101001 0023	1 CPU Optilex Marca Dell	12,241.75
1241 321050111A111X00101001 0024	1 CPU Optilex Marca Dell	12,241.75
1241 321050111A111X00101001 0025	1 CPU Optilex Marca Dell	12,241.75
1241 321050111A111X00101001 0026	1 CPU Optilex Marca Dell	12,241.75
1241 321050111A111X00101001 0027	1 CPU Optilex Marca Dell	12,241.75
1241 321050111A111X00101001 0028	1 Monitor Marca Dell	2,823.25
1241 321050111A111X00101001 0029	1 Monitor Marca Dell	2,823.25
1241 321050111A111X00101001 0030	1 Monitor Marca Dell	2,823.25
1241 321050111A111X00101001 0031	1 Monitor Marca Dell	2,823.25
1241 321050111A111X00101001 0032	1 Monitor Marca Dell	2,823.25
1241 321050111A111X00101001 0033	1 Monitor Marca Dell	2,823.25
1241 321050111A111X00101001 0034	1 Monitor Marca Dell	2,823.25
1241 321050111A111X00101001 0035	1 Monitor Marca Dell	2,823.25
1241 321050111A111X00101001 0036	1 Monitor Marca Dell	2,823.25
1241 321050111A111X00101001 0037	1 Monitor Marca Dell	2,823.25
1241 321050111A111X00101001 0038	1 Monitor Marca Dell	2,823.25
1241 321050111A111X00101001 0039	1 Monitor Marca Dell	2,823.25
1241 321050111A111X00101001 0040	1 Monitor Marca Dell	2,823.25

GOBIERNO CONSTITUCIONAL DEL ESTADO DE CHIAPAS
COLEGIO DE ESTUDIOS CIENTÍFICOS Y TECNOLÓGICOS DEL ESTADO DE
CHIAPAS

SISTEMA CONTABLE 2023
RELACIÓN DE BIENES MUEBLES QUE COMPONEN SU PATRIMONIO
Cuenta Pública al 31 de diciembre de 2023

Página 41 de 245

Hora: 02:07:00p. m.

Fecha: 19/03/2024

Código	Descripción del Bien	Valor en Libros
1241 321050111A111X00101001 0041	1 Monitor Marca Dell	2,823.25
1241 321050111A111X00101001 0042	1 Monitor Marca Dell	2,823.25
1241 321050111A111X00101001 0043	1 Monitor Marca Dell	2,823.25
1241 321050111A111X00101001 0044	1 Monitor Marca Dell	2,823.25
1241 321050111A111X00101001 0045	1 Monitor Marca Dell	2,823.25
1241 321050111A111X00101001 0046	1 Monitor Marca Dell	2,823.25
1241 321050111A111X00101001 0047	1 Monitor Marca Dell	2,823.25
1241 321050111A111X00101001 0048	1 Impresora HP Pro K8600	8,688.40
1241 321050111A111X00101001 0049	1 Impresora HP Pro K8600	8,688.40
1241 321050111A111X00101001 0050	1 Impresora HP Pro K8600	8,688.40
1241 321050111A111X00101101 0005	1 C. P. U. Lenovo	13,699.65
1241 321050111A111X00101101 0006	1 C. P. U. Lenovo	13,699.65
1241 321050111A111X00101101 0007	1 C. P. U. Lenovo	13,699.65
1241 321050111A111X00101101 0008	1 C. P. U. Lenovo	13,699.65
1241 321050111A111X00101101 0009	1 C. P. U. Lenovo	13,699.65
1241 321050111A111X00101101 0010	1 C. P. U. Lenovo	13,699.65
1241 321050111A111X00101101 0011	1 C. P. U. Lenovo	13,699.65
1241 321050111A111X00101101 0012	1 C. P. U. Lenovo	13,699.65
1241 321050111A111X00101101 0013	1 Impresora Laser Monocromática Lexmark E260DN	6,486.72
1241 321050111A111X00101101 0014	1 Impresora Laser Monocromática Lexmark E260DN	6,486.72
1241 321050111A111X00101201 0004	Impresora Photosmart DC 110 P.U. \$ 2,842.00	2,842.00
1241 321050111A111X00101201 0005	Computadora de Escritorio P.U. \$ 12,950.00	12,950.00
1241 321050111A111X00101201 0006	1 Computadora Portátil HP P.U. \$ 14,000.00	14,000.00
1241 321050111A111X00101201 0007	1 Computadora Portátil HP P.U. \$ 14,000.00	14,000.00
1241 321050111A111X00101201 0008	1 Computadora Portátil HP P.U. \$ 14,000.00	14,000.00
1241 321050111A111X00101201 0009	1 Computadora Portátil HP P.U. \$ 14,000.00	14,000.00
1241 321050111A111X00101201 0010	1 Computadora Portátil HP P.U. \$ 14,000.00	14,000.00
1241 321050111A111X00101201 0011	1 Computadora Portátil HP P.U. \$ 14,000.00	14,000.00
1241 321050111A111X00101201 0012	1 Computadora Portátil HP P.U. \$ 14,000.00	14,000.00
1241 321050111A111X00101201 0013	1 Computadora Portátil HP P.U. \$ 14,000.00	14,000.00
1241 321050111A111X00101201 0014	1 Computadora Portátil HP P.U. \$ 14,000.00	14,000.00
1241 321050111A111X00101201 0015	1 Computadora Portátil HP P.U. \$ 14,000.00	14,000.00
1241 321050111A111X00101201 0016	1 Computadora Portátil HP P.U. \$ 14,000.00	14,000.00
1241 321050111A111X00101201 0017	1 Computadora Portátil HP P.U. \$ 14,000.00	14,000.00
1241 321050111A111X00101201 0018	1 Computadora Portátil HP P.U. \$ 14,000.00	14,000.00
1241 321050111A111X00101201 0019	1 Computadora Portátil HP P.U. \$ 14,000.00	14,000.00
1241 321050111A111X00101201 0020	1 Computadora Portátil HP P.U. \$ 14,000.00	14,000.00
1241 321050111A111X00101201 0021	1 Computadora Portátil HP P.U. \$ 14,000.01	14,000.01
1241 321050111A111X00101201 0022	1 Computadora Portátil HP P.U. \$ 14,000.01	14,000.01
1241 321050111A111X00101201 0023	1 Computadora Portátil HP P.U. \$ 14,000.01	14,000.01
1241 321050111A111X00101201 0024	1 Computadora Portátil HP P.U. \$ 14,000.01	14,000.01
1241 321050111A111X00101201 0025	1 Computadora Portátil HP P.U. \$ 14,000.01	14,000.01

GOBIERNO CONSTITUCIONAL DEL ESTADO DE CHIAPAS
COLEGIO DE ESTUDIOS CIENTÍFICOS Y TECNOLÓGICOS DEL ESTADO DE
CHIAPAS

SISTEMA CONTABLE 2023
RELACIÓN DE BIENES MUEBLES QUE COMPONEN SU PATRIMONIO
Cuenta Pública al 31 de diciembre de 2023

Página 42 de 245

Hora: 02:07:00p. m.

Fecha: 19/03/2024

Código	Descripción del Bien	Valor en Libros
1241 321050111A111X00101201 0026	1 Computadora Portátil HP P.U. \$ 14,000.01	14,000.01
1241 321050111A111X00101201 0027	1 Computadora Portátil HP P.U. \$ 14,000.01	14,000.01
1241 321050111A111X00101201 0028	1 Computadora Portátil HP P.U. \$ 14,000.01	14,000.01
1241 321050111A111X00101201 0029	1 Computadora Portátil HP P.U. \$ 14,000.01	14,000.01
1241 321050111A111X00101201 0030	1 Computadora Portátil HP P.U. \$ 14,000.01	14,000.01
1241 321050111A111X00101201 0031	1 Computadora Portátil HP P.U. \$ 14,000.01	14,000.01
1241 321050111A111X00101201 0032	1 Computadora Portátil HP P.U. \$ 14,000.01	14,000.01
1241 321050111A111X00101201 0033	1 Computadora Portátil HP P.U. \$ 14,000.01	14,000.01
1241 321050111A111X00101201 0034	1 Computadora Portátil HP P.U. \$ 14,000.01	14,000.01
1241 321050111A111X00101201 0035	1 Computadora Portátil HP P.U. \$ 14,000.01	14,000.01
1241 321050111A111X00101201 0036	1 Computadora Portátil HP P.U. \$ 14,000.01	14,000.01
1241 321050111A111X00101201 0037	1 C.P.U. Lenovo Think Centre P.U. \$ 13,920.00	13,920.00
1241 321050111A111X00101201 0038	1 C.P.U. Lenovo Think Centre P.U. \$ 13,920.00	13,920.00
1241 321050111A111X00101201 0039	1 C.P.U. Lenovo Think Centre P.U. \$ 13,920.00	13,920.00
1241 321050111A111X00101201 0040	1 C.P.U. Lenovo Think Centre P.U. \$ 13,920.00	13,920.00
1241 321050111A111X00101201 0041	1 C.P.U. Lenovo Think Centre P.U. \$ 13,920.00	13,920.00
1241 321050111A111X00101201 0042	1 C.P.U. Lenovo Think Centre P.U. \$ 13,920.00	13,920.00
1241 321050111A111X00101201 0043	1 C.P.U. Lenovo Think Centre P.U. \$ 13,920.00	13,920.00
1241 321050111A111X00101201 0044	1 C.P.U. Lenovo Think Centre P.U. \$ 13,920.00	13,920.00
1241 321050111A111X00101201 0045	1 Monitor Lenovo de 18.5" P.U. \$ 3,236.40	3,236.40
1241 321050111A111X00101201 0046	1 Monitor Lenovo de 18.5" P.U. \$ 3,236.40	3,236.40
1241 321050111A111X00101201 0047	1 Monitor Lenovo de 18.5" P.U. \$ 3,236.40	3,236.40
1241 321050111A111X00101201 0048	1 Monitor Lenovo de 18.5" P.U. \$ 3,236.40	3,236.40
1241 321050111A111X00101201 0049	1 Monitor Lenovo de 18.5" P.U. \$ 3,236.40	3,236.40
1241 321050111A111X00101201 0050	1 Monitor Lenovo de 18.5" P.U. \$ 3,236.40	3,236.40
1241 321050111A111X00101201 0051	1 Monitor Lenovo de 18.5" P.U. \$ 3,236.40	3,236.40
1241 321050111A111X00101201 0052	1 Monitor Lenovo de 18.5" P.U. \$ 3,236.40	3,236.40
1241 321050111A111X00101301 0002	No Break Trip-lite P.U. \$ 29,400.20	29,400.20
1241 321050111A111X00101301 0003	Fire Wall Fortigate 200B P.U. \$ 156,568.68	156,568.68
1241 321050111A111X00101301 0013	Impresora HP Laserjet Pro 400 P. U. \$ 10,507.28	10,507.28
1241 321050111A111X00101301 0023	1 Switch Cisco 24 Puertos P.U. \$ 5,660.80	5,660.80
1241 321050111A111X00101301 0024	1 Switch Cisco 24 Puertos P.U. \$ 5,660.80	5,660.80
1241 321050111A111X00101301 0025	1 Switch Cisco 24 Puertos P.U. \$ 5,660.80	5,660.80
1241 321050111A111X00101301 0026	1 Switch Cisco 24 Puertos P.U. \$ 5,660.80	5,660.80
1241 321050111A111X00101301 0027	1 Switch Cisco 24 Puertos P.U. \$ 5,660.80	5,660.80
1241 321050111A111X00101301 0028	1 C.P.U. HP Compaq Pro 6300 P. U. \$ 11,832.00	11,832.00
1241 321050111A111X00101301 0029	1 C.P.U. HP Compaq Pro 6300 P. U. \$ 11,832.00	11,832.00
1241 321050111A111X00101301 0030	1 C.P.U. HP Compaq Pro 6300 P. U. \$ 11,832.00	11,832.00
1241 321050111A111X00101301 0031	1 C.P.U. HP Compaq Pro 6300 P. U. \$ 11,832.00	11,832.00
1241 321050111A111X00101301 0032	1 C.P.U. HP Compaq Pro 6300 P. U. \$ 11,832.00	11,832.00
1241 321050111A111X00101301 0033	1 C.P.U. HP Compaq Pro 6300 P. U. \$ 11,832.00	11,832.00
1241 321050111A111X00101301 0034	1 C.P.U. HP Compaq Pro 6300 P. U. \$ 11,832.00	11,832.00

GOBIERNO CONSTITUCIONAL DEL ESTADO DE CHIAPAS
COLEGIO DE ESTUDIOS CIENTÍFICOS Y TECNOLÓGICOS DEL ESTADO DE
CHIAPAS

SISTEMA CONTABLE 2023
RELACIÓN DE BIENES MUEBLES QUE COMPONEN SU PATRIMONIO
Cuenta Pública al 31 de diciembre de 2023

Página 43 de 245

Hora: 02:07:00p. m.

Fecha: 19/03/2024

Código	Descripción del Bien	Valor en Libros
1241 321050111A111X00101301 0035	1 C.P.U. HP Compaq Pro 6300 P. U. \$ 11,832.00	11,832.00
1241 321050111A111X00101301 0036	1 C.P.U. HP Compaq Pro 6300 P. U. \$ 11,832.00	11,832.00
1241 321050111A111X00101301 0037	1 C.P.U. HP Compaq Pro 6300 P. U. \$ 11,832.00	11,832.00
1241 321050111A111X00101301 0038	1 C.P.U. HP Compaq Pro 6300 P. U. \$ 11,832.00	11,832.00
1241 321050111A111X00101301 0039	1 C.P.U. HP Compaq Pro 6300 P. U. \$ 11,832.00	11,832.00
1241 321050111A111X00101301 0040	1 C.P.U. HP Compaq Pro 6300 P. U. \$ 11,832.00	11,832.00
1241 321050111A111X00101301 0041	1 C.P.U. HP Compaq Pro 6300 P. U. \$ 11,832.00	11,832.00
1241 321050111A111X00101301 0042	1 C.P.U. HP Compaq Pro 6300 P. U. \$ 11,832.00	11,832.00
1241 321050111A111X00101301 0043	1 C.P.U. HP Compaq Pro 6300 P. U. \$ 11,832.00	11,832.00
1241 321050111A111X00101301 0044	1 Monitor HP Compaq LV1911 P.U. \$ 2,668.00	2,668.00
1241 321050111A111X00101301 0045	1 Monitor HP Compaq LV1911 P.U. \$ 2,668.00	2,668.00
1241 321050111A111X00101301 0046	1 Monitor HP Compaq LV1911 P.U. \$ 2,668.00	2,668.00
1241 321050111A111X00101301 0047	1 Monitor HP Compaq LV1911 P.U. \$ 2,668.00	2,668.00
1241 321050111A111X00101301 0048	1 Monitor HP Compaq LV1911 P.U. \$ 2,668.00	2,668.00
1241 321050111A111X00101301 0049	1 Monitor HP Compaq LV1911 P.U. \$ 2,668.00	2,668.00
1241 321050111A111X00101301 0050	1 Monitor HP Compaq LV1911 P.U. \$ 2,668.00	2,668.00
1241 321050111A111X00101301 0051	1 Monitor HP Compaq LV1911 P.U. \$ 2,668.00	2,668.00
1241 321050111A111X00101301 0052	1 Monitor HP Compaq LV1911 P.U. \$ 2,668.00	2,668.00
1241 321050111A111X00101301 0053	1 Monitor HP Compaq LV1911 P.U. \$ 2,668.00	2,668.00
1241 321050111A111X00101301 0054	1 Monitor HP Compaq LV1911 P.U. \$ 2,668.00	2,668.00
1241 321050111A111X00101301 0055	1 Monitor HP Compaq LV1911 P.U. \$ 2,668.00	2,668.00
1241 321050111A111X00101301 0056	1 Monitor HP Compaq LV1911 P.U. \$ 2,668.00	2,668.00
1241 321050111A111X00101301 0057	1 Monitor HP Compaq LV1911 P.U. \$ 2,668.00	2,668.00
1241 321050111A111X00101301 0058	1 Monitor HP Compaq LV1911 P.U. \$ 2,668.00	2,668.00
1241 321050111A111X00101301 0059	1 Monitor HP Compaq LV1911 P.U. \$ 2,668.00	2,668.00
1241 321050111A111X00101301 0060	1 Computadora Portátil HP Probook P.U. \$ 16,321.20	16,321.20
1241 321050111A111X00101301 0061	1 Computadora Portátil HP Probook P.U. \$ 16,321.20	16,321.20
1241 321050111A111X00101301 0062	1 Monitor HP LED 18" P.U. \$ 2,842.00	2,842.00
1241 321050111A111X00101301 0063	1 Monitor HP LED 18" P.U. \$ 2,842.00	2,842.00
1241 321050111A111X00101301 0064	1 Monitor HP LED 18" P.U. \$ 2,842.00	2,842.00
1241 321050111A111X00101301 0065	1 CPU HP PRO 6300 P.U. \$ 14,036.00	14,036.00
1241 321050111A111X00101301 0066	1 CPU HP PRO 6300 P.U. \$ 14,036.00	14,036.00
1241 321050111A111X00101301 0067	1 CPU HP PRO 6300 P.U. \$ 14,036.00	14,036.00
1241 321050111A111X00101301 0068	1 Computadora HP Pro 6300 P.U. \$ 14,029.01	14,029.01
1241 321050111A111X00101301 0069	1 Computadora HP Pro 6300 P.U. \$ 14,029.00	14,029.00
1241 321050111A111X00101301 0070	1 Monitor HP Led 18.5" LV1911 P.U. \$ 2,848.99	2,848.99
1241 321050111A111X00101301 0071	1 Monitor HP Led 18.5" LV1911 P.U. \$ 2,849.00	2,849.00
1241 321050111A111X00101301 0072	1 Impresora Laserjet Pro HP P1606DN P. U. \$ 4,964.80	4,964.80
1241 321050111A111X00101301 0073	1 Cliente Ligero HP T510 P. U. \$ 7,540.00	7,540.00
1241 321050111A111X00101301 0074	1 Cliente Ligero HP T510 P. U. \$ 7,540.00	7,540.00
1241 321050111A111X00101301 0075	1 Cliente Ligero HP T510 P. U. \$ 7,540.00	7,540.00
1241 321050111A111X00101301 0076	1 Cliente Ligero HP T510 P. U. \$ 7,540.00	7,540.00

GOBIERNO CONSTITUCIONAL DEL ESTADO DE CHIAPAS
COLEGIO DE ESTUDIOS CIENTÍFICOS Y TECNOLÓGICOS DEL ESTADO DE
CHIAPAS

SISTEMA CONTABLE 2023
RELACIÓN DE BIENES MUEBLES QUE COMPONEN SU PATRIMONIO
Cuenta Pública al 31 de diciembre de 2023

Página 44 de 245

Hora: 02:07:00p. m.

Fecha: 19/03/2024

Código	Descripción del Bien	Valor en Libros
1241 321050111A111X00101301 0077	1 Cliente Ligero HP T510 P. U. \$ 7,540.00	7,540.00
1241 321050111A111X00101301 0078	1 Cliente Ligero HP T510 P. U. \$ 7,540.00	7,540.00
1241 321050111A111X00101301 0079	1 Cliente Ligero HP T510 P. U. \$ 7,540.00	7,540.00
1241 321050111A111X00101301 0080	1 Cliente Ligero HP T510 P. U. \$ 7,540.00	7,540.00
1241 321050111A111X00101301 0081	1 Cliente Ligero HP T510 P. U. \$ 7,540.00	7,540.00
1241 321050111A111X00101301 0082	1 Cliente Ligero HP T510 P. U. \$ 7,540.00	7,540.00
1241 321050111A111X00101301 0083	1 Cliente Ligero HP T510 P. U. \$ 7,540.00	7,540.00
1241 321050111A111X00101301 0084	1 Cliente Ligero HP T510 P. U. \$ 7,540.00	7,540.00
1241 321050111A111X00101301 0085	1 Cliente Ligero HP T510 P. U. \$ 7,540.00	7,540.00
1241 321050111A111X00101301 0086	1 Cliente Ligero HP T510 P. U. \$ 7,540.00	7,540.00
1241 321050111A111X00101301 0087	1 Cliente Ligero HP T510 P. U. \$ 7,540.00	7,540.00
1241 321050111A111X00101301 0088	1 Cliente Ligero HP T510 P. U. \$ 7,540.00	7,540.00
1241 321050111A111X00101301 0089	1 Cliente Ligero HP T510 P. U. \$ 7,540.00	7,540.00
1241 321050111A111X00101301 0090	1 Cliente Ligero HP T510 P. U. \$ 7,540.00	7,540.00
1241 321050111A111X00101301 0091	1 Cliente Ligero HP T510 P. U. \$ 7,540.00	7,540.00
1241 321050111A111X00101301 0092	1 Cliente Ligero HP T510 P. U. \$ 7,540.00	7,540.00
1241 321050111A111X00101301 0093	1 Cliente Ligero HP T510 P. U. \$ 7,540.00	7,540.00
1241 321050111A111X00101301 0094	1 Cliente Ligero HP T510 P. U. \$ 7,540.00	7,540.00
1241 321050111A111X00101301 0095	1 Cliente Ligero HP T510 P. U. \$ 7,540.00	7,540.00
1241 321050111A111X00101301 0096	1 Cliente Ligero HP T510 P. U. \$ 7,540.00	7,540.00
1241 321050111A111X00101301 0097	1 Cliente Ligero HP T510 P. U. \$ 7,540.00	7,540.00
1241 321050111A111X00101301 0098	1 Cliente Ligero HP T510 P. U. \$ 7,540.00	7,540.00
1241 321050111A111X00101301 0099	1 Cliente Ligero HP T510 P. U. \$ 7,540.00	7,540.00
1241 321050111A111X00101301 0100	1 Cliente Ligero HP T510 P. U. \$ 7,540.00	7,540.00
1241 321050111A111X00101301 0101	1 Cliente Ligero HP T510 P. U. \$ 7,540.00	7,540.00
1241 321050111A111X00101301 0102	1 Cliente Ligero HP T510 P. U. \$ 7,540.00	7,540.00
1241 321050111A111X00101301 0103	1 Cliente Ligero HP T510 P. U. \$ 7,540.00	7,540.00
1241 321050111A111X00101301 0104	1 Cliente Ligero HP T510 P. U. \$ 7,540.00	7,540.00
1241 321050111A111X00101301 0105	1 Cliente Ligero HP T510 P. U. \$ 7,540.00	7,540.00
1241 321050111A111X00101301 0106	1 Cliente Ligero HP T510 P. U. \$ 7,540.00	7,540.00
1241 321050111A111X00101301 0107	1 Cliente Ligero HP T510 P. U. \$ 7,540.00	7,540.00
1241 321050111A111X00101301 0108	1 Cliente Ligero HP T510 P. U. \$ 7,540.00	7,540.00
1241 321050111A111X00101301 0109	1 Cliente Ligero HP T510 P. U. \$ 7,540.00	7,540.00
1241 321050111A111X00101301 0110	1 Cliente Ligero HP T510 P. U. \$ 7,540.00	7,540.00
1241 321050111A111X00101301 0111	1 Cliente Ligero HP T510 P. U. \$ 7,540.00	7,540.00
1241 321050111A111X00101301 0112	1 Cliente Ligero HP T510 P. U. \$ 7,540.00	7,540.00
1241 321050111A111X00101301 0113	1 Cliente Ligero HP T510 P. U. \$ 7,540.00	7,540.00
1241 321050111A111X00101301 0114	1 Cliente Ligero HP T510 P. U. \$ 7,540.00	7,540.00
1241 321050111A111X00101301 0115	1 Cliente Ligero HP T510 P. U. \$ 7,540.00	7,540.00
1241 321050111A111X00101301 0116	1 Cliente Ligero HP T510 P. U. \$ 7,540.00	7,540.00
1241 321050111A111X00101301 0117	1 Cliente Ligero HP T510 P. U. \$ 7,540.00	7,540.00
1241 321050111A111X00101301 0118	1 Cliente Ligero HP T510 P. U. \$ 7,540.00	7,540.00

GOBIERNO CONSTITUCIONAL DEL ESTADO DE CHIAPAS
COLEGIO DE ESTUDIOS CIENTÍFICOS Y TECNOLÓGICOS DEL ESTADO DE
CHIAPAS

SISTEMA CONTABLE 2023
RELACIÓN DE BIENES MUEBLES QUE COMPONEN SU PATRIMONIO
Cuenta Pública al 31 de diciembre de 2023

Página 45 de 245

Hora: 02:07:00p. m.

Fecha: 19/03/2024

Código	Descripción del Bien	Valor en Libros
1241 321050111A111X00101301 0119	1 Cliente Ligero HP T510 P. U. \$ 7,540.00	7,540.00
1241 321050111A111X00101301 0120	1 Cliente Ligero HP T510 P. U. \$ 7,540.00	7,540.00
1241 321050111A111X00101301 0121	1 Cliente Ligero HP T510 P. U. \$ 7,540.00	7,540.00
1241 321050111A111X00101301 0122	1 Cliente Ligero HP T510 P. U. \$ 7,540.00	7,540.00
1241 321050111A111X00101301 0123	1 Cliente Ligero HP T510 P. U. \$ 7,540.00	7,540.00
1241 321050111A111X00101301 0124	1 Cliente Ligero HP T510 P. U. \$ 7,540.00	7,540.00
1241 321050111A111X00101301 0125	1 Cliente Ligero HP T510 P. U. \$ 7,540.00	7,540.00
1241 321050111A111X00101301 0126	1 Cliente Ligero HP T510 P. U. \$ 7,540.00	7,540.00
1241 321050111A111X00101301 0127	1 Cliente Ligero HP T510 P. U. \$ 7,540.00	7,540.00
1241 321050111A111X00101301 0128	1 Cliente Ligero HP T510 P. U. \$ 7,540.00	7,540.00
1241 321050111A111X00101301 0129	1 Cliente Ligero HP T510 P. U. \$ 7,540.00	7,540.00
1241 321050111A111X00101301 0130	1 Cliente Ligero HP T510 P. U. \$ 7,540.00	7,540.00
1241 321050111A111X00101301 0131	1 Cliente Ligero HP T510 P. U. \$ 7,540.00	7,540.00
1241 321050111A111X00101301 0132	1 Cliente Ligero HP T510 P. U. \$ 7,540.00	7,540.00
1241 321050111A111X00101301 0133	1 Cliente Ligero HP T510 P. U. \$ 7,540.00	7,540.00
1241 321050111A111X00101301 0134	1 Cliente Ligero HP T510 P. U. \$ 7,540.00	7,540.00
1241 321050111A111X00101301 0135	1 Cliente Ligero HP T510 P. U. \$ 7,540.00	7,540.00
1241 321050111A111X00101301 0136	1 Cliente Ligero HP T510 P. U. \$ 7,540.00	7,540.00
1241 321050111A111X00101301 0137	1 Cliente Ligero HP T510 P. U. \$ 7,540.00	7,540.00
1241 321050111A111X00101301 0138	1 Cliente Ligero HP T510 P. U. \$ 7,540.00	7,540.00
1241 321050111A111X00101301 0139	1 Cliente Ligero HP T510 P. U. \$ 7,540.00	7,540.00
1241 321050111A111X00101301 0140	1 Cliente Ligero HP T510 P. U. \$ 7,540.00	7,540.00
1241 321050111A111X00101301 0141	1 Cliente Ligero HP T510 P. U. \$ 7,540.00	7,540.00
1241 321050111A111X00101301 0142	1 Cliente Ligero HP T510 P. U. \$ 7,540.00	7,540.00
1241 321050111A111X00101301 0143	1 Cliente Ligero HP T510 P. U. \$ 7,540.00	7,540.00
1241 321050111A111X00101301 0144	1 Cliente Ligero HP T510 P. U. \$ 7,540.00	7,540.00
1241 321050111A111X00101301 0145	1 Cliente Ligero HP T510 P. U. \$ 7,540.00	7,540.00
1241 321050111A111X00101301 0146	1 Cliente Ligero HP T510 P. U. \$ 7,540.00	7,540.00
1241 321050111A111X00101301 0147	1 Cliente Ligero HP T510 P. U. \$ 7,540.00	7,540.00
1241 321050111A111X00101301 0148	1 Cliente Ligero HP T510 P. U. \$ 7,540.00	7,540.00
1241 321050111A111X00101301 0149	1 Cliente Ligero HP T510 P. U. \$ 7,540.00	7,540.00
1241 321050111A111X00101301 0150	1 Cliente Ligero HP T510 P. U. \$ 7,540.00	7,540.00
1241 321050111A111X00101301 0151	1 Cliente Ligero HP T510 P. U. \$ 7,540.00	7,540.00
1241 321050111A111X00101301 0152	1 Cliente Ligero HP T510 P. U. \$ 7,540.00	7,540.00
1241 321050111A111X00101301 0153	1 Cliente Ligero HP T510 P. U. \$ 7,540.00	7,540.00
1241 321050111A111X00101301 0154	1 Cliente Ligero HP T510 P. U. \$ 7,540.00	7,540.00
1241 321050111A111X00101301 0155	1 Cliente Ligero HP T510 P. U. \$ 7,540.00	7,540.00
1241 321050111A111X00101301 0156	1 Cliente Ligero HP T510 P. U. \$ 7,540.00	7,540.00
1241 321050111A111X00101301 0157	1 Cliente Ligero HP T510 P. U. \$ 7,540.00	7,540.00
1241 321050111A111X00101301 0158	1 Cliente Ligero HP T510 P. U. \$ 7,540.00	7,540.00
1241 321050111A111X00101301 0159	1 Cliente Ligero HP T510 P. U. \$ 7,540.00	7,540.00
1241 321050111A111X00101301 0160	1 Cliente Ligero HP T510 P. U. \$ 7,540.00	7,540.00

GOBIERNO CONSTITUCIONAL DEL ESTADO DE CHIAPAS
COLEGIO DE ESTUDIOS CIENTÍFICOS Y TECNOLÓGICOS DEL ESTADO DE
CHIAPAS

SISTEMA CONTABLE 2023
RELACIÓN DE BIENES MUEBLES QUE COMPONEN SU PATRIMONIO
Cuenta Pública al 31 de diciembre de 2023

Página 46 de 245

Hora: 02:07:00p. m.

Fecha: 19/03/2024

Código	Descripción del Bien	Valor en Libros
1241 321050111A111X00101301 0161	1 Cliente Ligero HP T510 P. U. \$ 7,540.00	7,540.00
1241 321050111A111X00101301 0162	1 Cliente Ligero HP T510 P. U. \$ 7,540.00	7,540.00
1241 321050111A111X00101301 0163	1 Cliente Ligero HP T510 P. U. \$ 7,540.00	7,540.00
1241 321050111A111X00101301 0164	1 Cliente Ligero HP T510 P. U. \$ 7,540.00	7,540.00
1241 321050111A111X00101301 0165	1 Cliente Ligero HP T510 P. U. \$ 7,540.00	7,540.00
1241 321050111A111X00101301 0166	1 Cliente Ligero HP T510 P. U. \$ 7,540.00	7,540.00
1241 321050111A111X00101301 0167	1 Cliente Ligero HP T510 P. U. \$ 7,540.00	7,540.00
1241 321050111A111X00101301 0168	1 Cliente Ligero HP T510 P. U. \$ 7,540.00	7,540.00
1241 321050111A111X00101301 0169	1 Cliente Ligero HP T510 P. U. \$ 7,540.00	7,540.00
1241 321050111A111X00101301 0170	1 Cliente Ligero HP T510 P. U. \$ 7,540.00	7,540.00
1241 321050111A111X00101301 0171	1 Cliente Ligero HP T510 P. U. \$ 7,540.00	7,540.00
1241 321050111A111X00101301 0172	1 Cliente Ligero HP T510 P. U. \$ 7,540.00	7,540.00
1241 321050111A111X00101301 0173	1 Cliente Ligero HP T510 P. U. \$ 7,540.00	7,540.00
1241 321050111A111X00101301 0174	1 Cliente Ligero HP T510 P. U. \$ 7,540.00	7,540.00
1241 321050111A111X00101301 0175	1 Cliente Ligero HP T510 P. U. \$ 7,540.00	7,540.00
1241 321050111A111X00101301 0176	1 Cliente Ligero HP T510 P. U. \$ 7,540.00	7,540.00
1241 321050111A111X00101301 0177	1 Cliente Ligero HP T510 P. U. \$ 7,540.00	7,540.00
1241 321050111A111X00101301 0178	1 Cliente Ligero HP T510 P. U. \$ 7,540.00	7,540.00
1241 321050111A111X00101301 0179	1 Cliente Ligero HP T510 P. U. \$ 7,540.00	7,540.00
1241 321050111A111X00101301 0180	1 Cliente Ligero HP T510 P. U. \$ 7,540.00	7,540.00
1241 321050111A111X00101301 0181	1 Cliente Ligero HP T510 P. U. \$ 7,540.00	7,540.00
1241 321050111A111X00101301 0182	1 Cliente Ligero HP T510 P. U. \$ 7,540.00	7,540.00
1241 321050111A111X00101301 0183	1 Cliente Ligero HP T510 P. U. \$ 7,540.00	7,540.00
1241 321050111A111X00101301 0184	1 Cliente Ligero HP T510 P. U. \$ 7,540.00	7,540.00
1241 321050111A111X00101301 0185	1 Cliente Ligero HP T510 P. U. \$ 7,540.00	7,540.00
1241 321050111A111X00101301 0186	1 Cliente Ligero HP T510 P. U. \$ 7,540.00	7,540.00
1241 321050111A111X00101301 0187	1 Cliente Ligero HP T510 P. U. \$ 7,540.00	7,540.00
1241 321050111A111X00101301 0188	1 Cliente Ligero HP T510 P. U. \$ 7,540.00	7,540.00
1241 321050111A111X00101301 0189	1 Cliente Ligero HP T510 P. U. \$ 7,540.00	7,540.00
1241 321050111A111X00101301 0190	1 Cliente Ligero HP T510 P. U. \$ 7,540.00	7,540.00
1241 321050111A111X00101301 0191	1 Cliente Ligero HP T510 P. U. \$ 7,540.00	7,540.00
1241 321050111A111X00101301 0192	1 Cliente Ligero HP T510 P. U. \$ 7,540.00	7,540.00
1241 321050111A111X00101301 0193	1 Cliente Ligero HP T510 P. U. \$ 7,540.00	7,540.00
1241 321050111A111X00101301 0194	1 Cliente Ligero HP T510 P. U. \$ 7,540.00	7,540.00
1241 321050111A111X00101301 0195	1 Cliente Ligero HP T510 P. U. \$ 7,540.00	7,540.00
1241 321050111A111X00101301 0196	1 Cliente Ligero HP T510 P. U. \$ 7,540.00	7,540.00
1241 321050111A111X00101301 0197	1 Cliente Ligero HP T510 P. U. \$ 7,540.00	7,540.00
1241 321050111A111X00101301 0198	1 Cliente Ligero HP T510 P. U. \$ 7,540.00	7,540.00
1241 321050111A111X00101301 0199	1 Cliente Ligero HP T510 P. U. \$ 7,540.00	7,540.00
1241 321050111A111X00101301 0200	1 Cliente Ligero HP T510 P. U. \$ 7,540.00	7,540.00
1241 321050111A111X00101301 0201	1 Cliente Ligero HP T510 P. U. \$ 7,540.00	7,540.00
1241 321050111A111X00101301 0202	1 Cliente Ligero HP T510 P. U. \$ 7,540.00	7,540.00

GOBIERNO CONSTITUCIONAL DEL ESTADO DE CHIAPAS
COLEGIO DE ESTUDIOS CIENTÍFICOS Y TECNOLÓGICOS DEL ESTADO DE
CHIAPAS

SISTEMA CONTABLE 2023
RELACIÓN DE BIENES MUEBLES QUE COMPONEN SU PATRIMONIO
Cuenta Pública al 31 de diciembre de 2023

Página 47 de 245

Hora: 02:07:00p. m.

Fecha: 19/03/2024

Código	Descripción del Bien	Valor en Libros
1241 321050111A111X00101301 0203	1 Cliente Ligero HP T510 P. U. \$ 7,540.00	7,540.00
1241 321050111A111X00101301 0204	1 Cliente Ligero HP T510 P. U. \$ 7,540.00	7,540.00
1241 321050111A111X00101301 0205	1 Cliente Ligero HP T510 P. U. \$ 7,540.00	7,540.00
1241 321050111A111X00101301 0206	1 Cliente Ligero HP T510 P. U. \$ 7,540.00	7,540.00
1241 321050111A111X00101301 0207	1 Cliente Ligero HP T510 P. U. \$ 7,540.00	7,540.00
1241 321050111A111X00101301 0208	1 Cliente Ligero HP T510 P. U. \$ 7,540.00	7,540.00
1241 321050111A111X00101301 0209	1 Cliente Ligero HP T510 P. U. \$ 7,540.00	7,540.00
1241 321050111A111X00101301 0210	1 Cliente Ligero HP T510 P. U. \$ 7,540.00	7,540.00
1241 321050111A111X00101301 0211	1 Cliente Ligero HP T510 P. U. \$ 7,540.00	7,540.00
1241 321050111A111X00101301 0212	1 Cliente Ligero HP T510 P. U. \$ 7,540.00	7,540.00
1241 321050111A111X00101301 0213	1 Cliente Ligero HP T510 P. U. \$ 7,540.00	7,540.00
1241 321050111A111X00101301 0214	1 Cliente Ligero HP T510 P. U. \$ 7,540.00	7,540.00
1241 321050111A111X00101301 0215	1 Cliente Ligero HP T510 P. U. \$ 7,540.00	7,540.00
1241 321050111A111X00101301 0216	1 Cliente Ligero HP T510 P. U. \$ 7,540.00	7,540.00
1241 321050111A111X00101301 0217	1 Cliente Ligero HP T510 P. U. \$ 7,540.00	7,540.00
1241 321050111A111X00101301 0218	1 Cliente Ligero HP T510 P. U. \$ 7,540.00	7,540.00
1241 321050111A111X00101301 0219	1 Cliente Ligero HP T510 P. U. \$ 7,540.00	7,540.00
1241 321050111A111X00101301 0220	1 Cliente Ligero HP T510 P. U. \$ 7,540.00	7,540.00
1241 321050111A111X00101301 0221	1 Cliente Ligero HP T510 P. U. \$ 7,540.00	7,540.00
1241 321050111A111X00101301 0222	1 Cliente Ligero HP T510 P. U. \$ 7,540.00	7,540.00
1241 321050111A111X00101301 0223	1 Cliente Ligero HP T510 P. U. \$ 7,540.00	7,540.00
1241 321050111A111X00101301 0224	1 Cliente Ligero HP T510 P. U. \$ 7,540.00	7,540.00
1241 321050111A111X00101301 0225	1 Cliente Ligero HP T510 P. U. \$ 7,540.00	7,540.00
1241 321050111A111X00101301 0226	1 Cliente Ligero HP T510 P. U. \$ 7,540.00	7,540.00
1241 321050111A111X00101301 0227	1 Cliente Ligero HP T510 P. U. \$ 7,540.00	7,540.00
1241 321050111A111X00101301 0228	1 Cliente Ligero HP T510 P. U. \$ 7,540.00	7,540.00
1241 321050111A111X00101301 0229	1 Cliente Ligero HP T510 P. U. \$ 7,540.00	7,540.00
1241 321050111A111X00101301 0230	1 Cliente Ligero HP T510 P. U. \$ 7,540.00	7,540.00
1241 321050111A111X00101301 0231	1 Cliente Ligero HP T510 P. U. \$ 7,540.00	7,540.00
1241 321050111A111X00101301 0232	1 Cliente Ligero HP T510 P. U. \$ 7,540.00	7,540.00
1241 321050111A111X00101301 0233	1 Cliente Ligero HP T510 P. U. \$ 7,540.00	7,540.00
1241 321050111A111X00101301 0234	1 Cliente Ligero HP T510 P. U. \$ 7,540.00	7,540.00
1241 321050111A111X00101301 0235	1 Cliente Ligero HP T510 P. U. \$ 7,540.00	7,540.00
1241 321050111A111X00101301 0236	1 Cliente Ligero HP T510 P. U. \$ 7,540.00	7,540.00
1241 321050111A111X00101301 0237	1 Cliente Ligero HP T510 P. U. \$ 7,540.00	7,540.00
1241 321050111A111X00101301 0238	1 Cliente Ligero HP T510 P. U. \$ 7,540.00	7,540.00
1241 321050111A111X00101301 0239	1 Cliente Ligero HP T510 P. U. \$ 7,540.00	7,540.00
1241 321050111A111X00101301 0240	1 Cliente Ligero HP T510 P. U. \$ 7,540.00	7,540.00
1241 321050111A111X00101301 0241	1 Cliente Ligero HP T510 P. U. \$ 7,540.00	7,540.00
1241 321050111A111X00101301 0242	1 Cliente Ligero HP T510 P. U. \$ 7,540.00	7,540.00
1241 321050111A111X00101301 0243	1 Cliente Ligero HP T510 P. U. \$ 7,540.00	7,540.00
1241 321050111A111X00101301 0244	1 Cliente Ligero HP T510 P. U. \$ 7,540.00	7,540.00

GOBIERNO CONSTITUCIONAL DEL ESTADO DE CHIAPAS
COLEGIO DE ESTUDIOS CIENTÍFICOS Y TECNOLÓGICOS DEL ESTADO DE
CHIAPAS

SISTEMA CONTABLE 2023
RELACIÓN DE BIENES MUEBLES QUE COMPONEN SU PATRIMONIO
Cuenta Pública al 31 de diciembre de 2023

Página 48 de 245

Hora: 02:07:00p. m.

Fecha: 19/03/2024

Código	Descripción del Bien	Valor en Libros
1241 321050111A111X00101301 0245	1 Cliente Ligero HP T510 P. U. \$ 7,540.00	7,540.00
1241 321050111A111X00101301 0246	1 Cliente Ligero HP T510 P. U. \$ 7,540.00	7,540.00
1241 321050111A111X00101301 0247	1 Cliente Ligero HP T510 P. U. \$ 7,540.00	7,540.00
1241 321050111A111X00101301 0248	1 Cliente Ligero HP T510 P. U. \$ 7,540.00	7,540.00
1241 321050111A111X00101301 0249	1 Cliente Ligero HP T510 P. U. \$ 7,540.00	7,540.00
1241 321050111A111X00101301 0250	1 Cliente Ligero HP T510 P. U. \$ 7,540.00	7,540.00
1241 321050111A111X00101301 0251	1 Cliente Ligero HP T510 P. U. \$ 7,540.00	7,540.00
1241 321050111A111X00101301 0252	1 Cliente Ligero HP T510 P. U. \$ 7,540.00	7,540.00
1241 321050111A111X00101301 0253	1 Cliente Ligero HP T510 P. U. \$ 7,540.00	7,540.00
1241 321050111A111X00101301 0254	1 Cliente Ligero HP T510 P. U. \$ 7,540.00	7,540.00
1241 321050111A111X00101301 0255	1 Cliente Ligero HP T510 P. U. \$ 7,540.00	7,540.00
1241 321050111A111X00101301 0256	1 Cliente Ligero HP T510 P. U. \$ 7,540.00	7,540.00
1241 321050111A111X00101301 0257	1 Cliente Ligero HP T510 P. U. \$ 7,540.00	7,540.00
1241 321050111A111X00101301 0258	1 Cliente Ligero HP T510 P. U. \$ 7,540.00	7,540.00
1241 321050111A111X00101301 0259	1 Cliente Ligero HP T510 P. U. \$ 7,540.00	7,540.00
1241 321050111A111X00101301 0260	1 Cliente Ligero HP T510 P. U. \$ 7,540.00	7,540.00
1241 321050111A111X00101301 0261	1 Cliente Ligero HP T510 P. U. \$ 7,540.00	7,540.00
1241 321050111A111X00101301 0262	1 Cliente Ligero HP T510 P. U. \$ 7,540.00	7,540.00
1241 321050111A111X00101301 0263	1 Cliente Ligero HP T510 P. U. \$ 7,540.00	7,540.00
1241 321050111A111X00101301 0264	1 Cliente Ligero HP T510 P. U. \$ 7,540.00	7,540.00
1241 321050111A111X00101301 0265	1 Cliente Ligero HP T510 P. U. \$ 7,540.00	7,540.00
1241 321050111A111X00101301 0266	1 Cliente Ligero HP T510 P. U. \$ 7,540.00	7,540.00
1241 321050111A111X00101301 0267	1 Cliente Ligero HP T510 P. U. \$ 7,540.00	7,540.00
1241 321050111A111X00101301 0268	1 Cliente Ligero HP T510 P. U. \$ 7,540.00	7,540.00
1241 321050111A111X00101301 0269	1 Cliente Ligero HP T510 P. U. \$ 7,540.00	7,540.00
1241 321050111A111X00101301 0270	1 Cliente Ligero HP T510 P. U. \$ 7,540.00	7,540.00
1241 321050111A111X00101301 0271	1 Cliente Ligero HP T510 P. U. \$ 7,540.00	7,540.00
1241 321050111A111X00101301 0272	1 Cliente Ligero HP T510 P. U. \$ 7,540.00	7,540.00
1241 321050111A111X00101301 0273	1 Cliente Ligero HP T510 P. U. \$ 7,540.00	7,540.00
1241 321050111A111X00101301 0274	1 Cliente Ligero HP T510 P. U. \$ 7,540.00	7,540.00
1241 321050111A111X00101301 0275	1 Cliente Ligero HP T510 P. U. \$ 7,540.00	7,540.00
1241 321050111A111X00101301 0276	1 Cliente Ligero HP T510 P. U. \$ 7,540.00	7,540.00
1241 321050111A111X00101301 0277	1 Cliente Ligero HP T510 P. U. \$ 7,540.00	7,540.00
1241 321050111A111X00101301 0278	1 Cliente Ligero HP T510 P. U. \$ 7,540.00	7,540.00
1241 321050111A111X00101301 0279	1 Cliente Ligero HP T510 P. U. \$ 7,540.00	7,540.00
1241 321050111A111X00101301 0280	1 Cliente Ligero HP T510 P. U. \$ 7,540.00	7,540.00
1241 321050111A111X00101301 0281	1 Cliente Ligero HP T510 P. U. \$ 7,540.00	7,540.00
1241 321050111A111X00101301 0282	1 Cliente Ligero HP T510 P. U. \$ 7,540.00	7,540.00
1241 321050111A111X00101301 0283	1 Cliente Ligero HP T510 P. U. \$ 7,540.00	7,540.00
1241 321050111A111X00101301 0284	1 Cliente Ligero HP T510 P. U. \$ 7,540.00	7,540.00
1241 321050111A111X00101301 0285	1 Cliente Ligero HP T510 P. U. \$ 7,540.00	7,540.00
1241 321050111A111X00101301 0286	1 Cliente Ligero HP T510 P. U. \$ 7,540.00	7,540.00

GOBIERNO CONSTITUCIONAL DEL ESTADO DE CHIAPAS
COLEGIO DE ESTUDIOS CIENTÍFICOS Y TECNOLÓGICOS DEL ESTADO DE
CHIAPAS

SISTEMA CONTABLE 2023
RELACIÓN DE BIENES MUEBLES QUE COMPONEN SU PATRIMONIO
Cuenta Pública al 31 de diciembre de 2023

Página 49 de 245

Hora: 02:07:00p. m.

Fecha: 19/03/2024

Código	Descripción del Bien	Valor en Libros
1241 321050111A111X00101301 0287	1 Cliente Ligero HP T510 P. U. \$ 7,540.00	7,540.00
1241 321050111A111X00101301 0288	1 Cliente Ligero HP T510 P. U. \$ 7,540.00	7,540.00
1241 321050111A111X00101301 0289	1 Cliente Ligero HP T510 P. U. \$ 7,540.00	7,540.00
1241 321050111A111X00101301 0290	1 Cliente Ligero HP T510 P. U. \$ 7,540.00	7,540.00
1241 321050111A111X00101301 0291	1 Cliente Ligero HP T510 P. U. \$ 7,540.00	7,540.00
1241 321050111A111X00101301 0292	1 Cliente Ligero HP T510 P. U. \$ 7,540.00	7,540.00
1241 321050111A111X00101301 0293	1 Cliente Ligero HP T510 P. U. \$ 7,540.00	7,540.00
1241 321050111A111X00101301 0294	1 Cliente Ligero HP T510 P. U. \$ 7,540.00	7,540.00
1241 321050111A111X00101301 0295	1 Cliente Ligero HP T510 P. U. \$ 7,540.00	7,540.00
1241 321050111A111X00101301 0296	1 Cliente Ligero HP T510 P. U. \$ 7,540.00	7,540.00
1241 321050111A111X00101301 0297	1 Cliente Ligero HP T510 P. U. \$ 7,540.00	7,540.00
1241 321050111A111X00101301 0298	1 Cliente Ligero HP T510 P. U. \$ 7,540.00	7,540.00
1241 321050111A111X00101301 0299	1 Cliente Ligero HP T510 P. U. \$ 7,540.00	7,540.00
1241 321050111A111X00101301 0300	1 Cliente Ligero HP T510 P. U. \$ 7,540.00	7,540.00
1241 321050111A111X00101301 0301	1 Cliente Ligero HP T510 P. U. \$ 7,540.00	7,540.00
1241 321050111A111X00101301 0302	1 Cliente Ligero HP T510 P. U. \$ 7,540.00	7,540.00
1241 321050111A111X00101301 0303	1 Cliente Ligero HP T510 P. U. \$ 7,540.00	7,540.00
1241 321050111A111X00101301 0304	1 Cliente Ligero HP T510 P. U. \$ 7,540.00	7,540.00
1241 321050111A111X00101301 0305	1 Cliente Ligero HP T510 P. U. \$ 7,540.00	7,540.00
1241 321050111A111X00101301 0306	1 Cliente Ligero HP T510 P. U. \$ 7,540.00	7,540.00
1241 321050111A111X00101301 0307	1 Cliente Ligero HP T510 P. U. \$ 7,540.00	7,540.00
1241 321050111A111X00101301 0308	1 Cliente Ligero HP T510 P. U. \$ 7,540.00	7,540.00
1241 321050111A111X00101301 0309	1 Cliente Ligero HP T510 P. U. \$ 7,540.00	7,540.00
1241 321050111A111X00101301 0310	1 Cliente Ligero HP T510 P. U. \$ 7,540.00	7,540.00
1241 321050111A111X00101301 0311	1 Cliente Ligero HP T510 P. U. \$ 7,540.00	7,540.00
1241 321050111A111X00101301 0312	1 Cliente Ligero HP T510 P. U. \$ 7,540.00	7,540.00
1241 321050111A111X00101301 0313	1 Cliente Ligero HP T510 P. U. \$ 7,540.00	7,540.00
1241 321050111A111X00101301 0314	1 Cliente Ligero HP T510 P. U. \$ 7,540.00	7,540.00
1241 321050111A111X00101301 0315	1 Cliente Ligero HP T510 P. U. \$ 7,540.00	7,540.00
1241 321050111A111X00101301 0316	1 Cliente Ligero HP T510 P. U. \$ 7,540.00	7,540.00
1241 321050111A111X00101301 0317	1 Cliente Ligero HP T510 P. U. \$ 7,540.00	7,540.00
1241 321050111A111X00101301 0318	1 Cliente Ligero HP T510 P. U. \$ 7,540.00	7,540.00
1241 321050111A111X00101301 0319	1 Cliente Ligero HP T510 P. U. \$ 7,540.00	7,540.00
1241 321050111A111X00101301 0320	1 Cliente Ligero HP T510 P. U. \$ 7,540.00	7,540.00
1241 321050111A111X00101301 0321	1 Cliente Ligero HP T510 P. U. \$ 7,540.00	7,540.00
1241 321050111A111X00101301 0322	1 Cliente Ligero HP T510 P. U. \$ 7,540.00	7,540.00
1241 321050111A111X00101301 0323	1 Cliente Ligero HP T510 P. U. \$ 7,540.00	7,540.00
1241 321050111A111X00101301 0324	1 Cliente Ligero HP T510 P. U. \$ 7,540.00	7,540.00
1241 321050111A111X00101301 0325	1 Cliente Ligero HP T510 P. U. \$ 7,540.00	7,540.00
1241 321050111A111X00101301 0326	1 Cliente Ligero HP T510 P. U. \$ 7,540.00	7,540.00
1241 321050111A111X00101301 0327	1 Cliente Ligero HP T510 P. U. \$ 7,540.00	7,540.00
1241 321050111A111X00101301 0328	1 Cliente Ligero HP T510 P. U. \$ 7,540.00	7,540.00

GOBIERNO CONSTITUCIONAL DEL ESTADO DE CHIAPAS
COLEGIO DE ESTUDIOS CIENTÍFICOS Y TECNOLÓGICOS DEL ESTADO DE
CHIAPAS

SISTEMA CONTABLE 2023
RELACIÓN DE BIENES MUEBLES QUE COMPONEN SU PATRIMONIO
Cuenta Pública al 31 de diciembre de 2023

Página 50 de 245

Hora: 02:07:00p. m.

Fecha: 19/03/2024

Código	Descripción del Bien	Valor en Libros
1241 321050111A111X00101301 0329	1 Cliente Ligero HP T510 P. U. \$ 7,540.00	7,540.00
1241 321050111A111X00101301 0330	1 Cliente Ligero HP T510 P. U. \$ 7,540.00	7,540.00
1241 321050111A111X00101301 0331	1 Cliente Ligero HP T510 P. U. \$ 7,540.00	7,540.00
1241 321050111A111X00101301 0332	1 Cliente Ligero HP T510 P. U. \$ 7,540.00	7,540.00
1241 321050111A111X00101301 0333	1 Cliente Ligero HP T510 P. U. \$ 7,540.00	7,540.00
1241 321050111A111X00101301 0334	1 Cliente Ligero HP T510 P. U. \$ 7,540.00	7,540.00
1241 321050111A111X00101301 0335	1 Cliente Ligero HP T510 P. U. \$ 7,540.00	7,540.00
1241 321050111A111X00101301 0336	1 Cliente Ligero HP T510 P. U. \$ 7,540.00	7,540.00
1241 321050111A111X00101301 0337	1 Cliente Ligero HP T510 P. U. \$ 7,540.00	7,540.00
1241 321050111A111X00101301 0338	1 Cliente Ligero HP T510 P. U. \$ 7,540.00	7,540.00
1241 321050111A111X00101301 0339	1 Cliente Ligero HP T510 P. U. \$ 7,540.00	7,540.00
1241 321050111A111X00101301 0340	1 Cliente Ligero HP T510 P. U. \$ 7,540.00	7,540.00
1241 321050111A111X00101301 0341	1 Cliente Ligero HP T510 P. U. \$ 7,540.00	7,540.00
1241 321050111A111X00101301 0342	1 Cliente Ligero HP T510 P. U. \$ 7,540.00	7,540.00
1241 321050111A111X00101301 0343	1 Cliente Ligero HP T510 P. U. \$ 7,540.00	7,540.00
1241 321050111A111X00101301 0344	1 Cliente Ligero HP T510 P. U. \$ 7,540.00	7,540.00
1241 321050111A111X00101301 0345	1 Cliente Ligero HP T510 P. U. \$ 7,540.00	7,540.00
1241 321050111A111X00101301 0346	1 Cliente Ligero HP T510 P. U. \$ 7,540.00	7,540.00
1241 321050111A111X00101301 0347	1 Cliente Ligero HP T510 P. U. \$ 7,540.00	7,540.00
1241 321050111A111X00101301 0348	1 Cliente Ligero HP T510 P. U. \$ 7,540.00	7,540.00
1241 321050111A111X00101301 0349	1 Cliente Ligero HP T510 P. U. \$ 7,540.00	7,540.00
1241 321050111A111X00101301 0350	1 Cliente Ligero HP T510 P. U. \$ 7,540.00	7,540.00
1241 321050111A111X00101301 0351	1 Cliente Ligero HP T510 P. U. \$ 7,540.00	7,540.00
1241 321050111A111X00101301 0352	1 Cliente Ligero HP T510 P. U. \$ 7,540.00	7,540.00
1241 321050111A111X00101301 0353	1 Cliente Ligero HP T510 P. U. \$ 7,540.00	7,540.00
1241 321050111A111X00101301 0354	1 Cliente Ligero HP T510 P. U. \$ 7,540.00	7,540.00
1241 321050111A111X00101301 0355	1 Cliente Ligero HP T510 P. U. \$ 7,540.00	7,540.00
1241 321050111A111X00101301 0356	1 Cliente Ligero HP T510 P. U. \$ 7,540.00	7,540.00
1241 321050111A111X00101301 0357	1 Cliente Ligero HP T510 P. U. \$ 7,540.00	7,540.00
1241 321050111A111X00101301 0358	1 Cliente Ligero HP T510 P. U. \$ 7,540.00	7,540.00
1241 321050111A111X00101301 0359	1 Cliente Ligero HP T510 P. U. \$ 7,540.00	7,540.00
1241 321050111A111X00101301 0360	1 Cliente Ligero HP T510 P. U. \$ 7,540.00	7,540.00
1241 321050111A111X00101301 0361	1 Cliente Ligero HP T510 P. U. \$ 7,540.00	7,540.00
1241 321050111A111X00101301 0362	1 Cliente Ligero HP T510 P. U. \$ 7,540.00	7,540.00
1241 321050111A111X00101301 0363	1 Cliente Ligero HP T510 P. U. \$ 7,540.00	7,540.00
1241 321050111A111X00101301 0364	1 Cliente Ligero HP T510 P. U. \$ 7,540.00	7,540.00
1241 321050111A111X00101301 0365	1 Cliente Ligero HP T510 P. U. \$ 7,540.00	7,540.00
1241 321050111A111X00101301 0366	1 Cliente Ligero HP T510 P. U. \$ 7,540.00	7,540.00
1241 321050111A111X00101301 0367	1 Cliente Ligero HP T510 P. U. \$ 7,540.00	7,540.00
1241 321050111A111X00101301 0368	1 Cliente Ligero HP T510 P. U. \$ 7,540.00	7,540.00
1241 321050111A111X00101301 0369	1 Cliente Ligero HP T510 P. U. \$ 7,540.00	7,540.00
1241 321050111A111X00101301 0370	1 Cliente Ligero HP T510 P. U. \$ 7,540.00	7,540.00

GOBIERNO CONSTITUCIONAL DEL ESTADO DE CHIAPAS
COLEGIO DE ESTUDIOS CIENTÍFICOS Y TECNOLÓGICOS DEL ESTADO DE
CHIAPAS

SISTEMA CONTABLE 2023
RELACIÓN DE BIENES MUEBLES QUE COMPONEN SU PATRIMONIO
Cuenta Pública al 31 de diciembre de 2023

Página 51 de 245

Hora: 02:07:00p. m.

Fecha: 19/03/2024

Código	Descripción del Bien	Valor en Libros
1241 321050111A111X00101301 0371	1 Cliente Ligero HP T510 P. U. \$ 7,540.00	7,540.00
1241 321050111A111X00101301 0372	1 Cliente Ligero HP T510 P. U. \$ 7,540.00	7,540.00
1241 321050111A111X00101301 0373	1 Cliente Ligero HP T510 P. U. \$ 7,540.00	7,540.00
1241 321050111A111X00101301 0374	1 Cliente Ligero HP T510 P. U. \$ 7,540.00	7,540.00
1241 321050111A111X00101301 0375	1 Cliente Ligero HP T510 P. U. \$ 7,540.00	7,540.00
1241 321050111A111X00101301 0376	1 Cliente Ligero HP T510 P. U. \$ 7,540.00	7,540.00
1241 321050111A111X00101301 0377	1 Cliente Ligero HP T510 P. U. \$ 7,540.00	7,540.00
1241 321050111A111X00101301 0378	1 Cliente Ligero HP T510 P. U. \$ 7,540.00	7,540.00
1241 321050111A111X00101301 0379	1 Cliente Ligero HP T510 P. U. \$ 7,540.00	7,540.00
1241 321050111A111X00101301 0380	1 Cliente Ligero HP T510 P. U. \$ 7,540.00	7,540.00
1241 321050111A111X00101301 0381	1 Cliente Ligero HP T510 P. U. \$ 7,540.00	7,540.00
1241 321050111A111X00101301 0382	1 Cliente Ligero HP T510 P. U. \$ 7,540.00	7,540.00
1241 321050111A111X00101301 0383	1 Cliente Ligero HP T510 P. U. \$ 7,540.00	7,540.00
1241 321050111A111X00101301 0384	1 Cliente Ligero HP T510 P. U. \$ 7,540.00	7,540.00
1241 321050111A111X00101301 0385	1 Cliente Ligero HP T510 P. U. \$ 7,540.00	7,540.00
1241 321050111A111X00101301 0386	1 Cliente Ligero HP T510 P. U. \$ 7,540.00	7,540.00
1241 321050111A111X00101301 0387	1 Cliente Ligero HP T510 P. U. \$ 7,540.00	7,540.00
1241 321050111A111X00101301 0388	1 Cliente Ligero HP T510 P. U. \$ 7,540.00	7,540.00
1241 321050111A111X00101301 0389	1 Cliente Ligero HP T510 P. U. \$ 7,540.00	7,540.00
1241 321050111A111X00101301 0390	1 Cliente Ligero HP T510 P. U. \$ 7,540.00	7,540.00
1241 321050111A111X00101301 0391	1 Cliente Ligero HP T510 P. U. \$ 7,540.00	7,540.00
1241 321050111A111X00101301 0392	1 Cliente Ligero HP T510 P. U. \$ 7,540.00	7,540.00
1241 321050111A111X00101301 0393	1 Cliente Ligero HP T510 P. U. \$ 7,540.00	7,540.00
1241 321050111A111X00101301 0394	1 Cliente Ligero HP T510 P. U. \$ 7,540.00	7,540.00
1241 321050111A111X00101301 0395	1 Cliente Ligero HP T510 P. U. \$ 7,540.00	7,540.00
1241 321050111A111X00101301 0396	1 Cliente Ligero HP T510 P. U. \$ 7,540.00	7,540.00
1241 321050111A111X00101301 0397	1 Cliente Ligero HP T510 P. U. \$ 7,540.00	7,540.00
1241 321050111A111X00101301 0398	1 Cliente Ligero HP T510 P. U. \$ 7,540.00	7,540.00
1241 321050111A111X00101301 0399	1 Cliente Ligero HP T510 P. U. \$ 7,540.00	7,540.00
1241 321050111A111X00101301 0400	1 Cliente Ligero HP T510 P. U. \$ 7,540.00	7,540.00
1241 321050111A111X00101301 0401	1 Cliente Ligero HP T510 P. U. \$ 7,540.00	7,540.00
1241 321050111A111X00101301 0402	1 Cliente Ligero HP T510 P. U. \$ 7,540.00	7,540.00
1241 321050111A111X00101301 0403	1 Cliente Ligero HP T510 P. U. \$ 7,540.00	7,540.00
1241 321050111A111X00101301 0404	1 Cliente Ligero HP T510 P. U. \$ 7,540.00	7,540.00
1241 321050111A111X00101301 0405	1 Cliente Ligero HP T510 P. U. \$ 7,540.00	7,540.00
1241 321050111A111X00101301 0406	1 Cliente Ligero HP T510 P. U. \$ 7,540.00	7,540.00
1241 321050111A111X00101301 0407	1 Cliente Ligero HP T510 P. U. \$ 7,540.00	7,540.00
1241 321050111A111X00101301 0408	1 Cliente Ligero HP T510 P. U. \$ 7,540.00	7,540.00
1241 321050111A111X00101301 0409	1 Cliente Ligero HP T510 P. U. \$ 7,540.00	7,540.00
1241 321050111A111X00101301 0410	1 Cliente Ligero HP T510 P. U. \$ 7,540.00	7,540.00
1241 321050111A111X00101301 0411	1 Cliente Ligero HP T510 P. U. \$ 7,540.00	7,540.00
1241 321050111A111X00101301 0412	1 Cliente Ligero HP T510 P. U. \$ 7,540.00	7,540.00

GOBIERNO CONSTITUCIONAL DEL ESTADO DE CHIAPAS
COLEGIO DE ESTUDIOS CIENTÍFICOS Y TECNOLÓGICOS DEL ESTADO DE
CHIAPAS

SISTEMA CONTABLE 2023
RELACIÓN DE BIENES MUEBLES QUE COMPONEN SU PATRIMONIO
Cuenta Pública al 31 de diciembre de 2023

Página 52 de 245

Hora: 02:07:00p. m.

Fecha: 19/03/2024

Código	Descripción del Bien	Valor en Libros
1241 321050111A111X00101301 0413	1 Cliente Ligero HP T510 P. U. \$ 7,540.00	7,540.00
1241 321050111A111X00101301 0414	1 Cliente Ligero HP T510 P. U. \$ 7,540.00	7,540.00
1241 321050111A111X00101301 0415	1 Cliente Ligero HP T510 P. U. \$ 7,540.00	7,540.00
1241 321050111A111X00101301 0416	1 Cliente Ligero HP T510 P. U. \$ 7,540.00	7,540.00
1241 321050111A111X00101301 0417	1 Cliente Ligero HP T510 P. U. \$ 7,540.00	7,540.00
1241 321050111A111X00101301 0418	1 Cliente Ligero HP T510 P. U. \$ 7,540.00	7,540.00
1241 321050111A111X00101301 0419	1 Cliente Ligero HP T510 P. U. \$ 7,540.00	7,540.00
1241 321050111A111X00101301 0420	1 Cliente Ligero HP T510 P. U. \$ 7,540.00	7,540.00
1241 321050111A111X00101301 0421	1 Cliente Ligero HP T510 P. U. \$ 7,540.00	7,540.00
1241 321050111A111X00101301 0422	1 Cliente Ligero HP T510 P. U. \$ 7,540.00	7,540.00
1241 321050111A111X00101301 0423	1 Cliente Ligero HP T510 P. U. \$ 7,540.00	7,540.00
1241 321050111A111X00101301 0424	1 Cliente Ligero HP T510 P. U. \$ 7,540.00	7,540.00
1241 321050111A111X00101301 0425	1 Cliente Ligero HP T510 P. U. \$ 7,540.00	7,540.00
1241 321050111A111X00101301 0426	1 Cliente Ligero HP T510 P. U. \$ 7,540.00	7,540.00
1241 321050111A111X00101301 0427	1 Cliente Ligero HP T510 P. U. \$ 7,540.00	7,540.00
1241 321050111A111X00101301 0428	1 Cliente Ligero HP T510 P. U. \$ 7,540.00	7,540.00
1241 321050111A111X00101301 0429	1 Cliente Ligero HP T510 P. U. \$ 7,540.00	7,540.00
1241 321050111A111X00101301 0430	1 Cliente Ligero HP T510 P. U. \$ 7,540.00	7,540.00
1241 321050111A111X00101301 0431	1 Cliente Ligero HP T510 P. U. \$ 7,540.00	7,540.00
1241 321050111A111X00101301 0432	1 Cliente Ligero HP T510 P. U. \$ 7,540.00	7,540.00
1241 321050111A111X00101301 0433	1 Cliente Ligero HP T510 P. U. \$ 7,540.00	7,540.00
1241 321050111A111X00101301 0434	1 Cliente Ligero HP T510 P. U. \$ 7,540.00	7,540.00
1241 321050111A111X00101301 0435	1 Cliente Ligero HP T510 P. U. \$ 7,540.00	7,540.00
1241 321050111A111X00101301 0436	1 Cliente Ligero HP T510 P. U. \$ 7,540.00	7,540.00
1241 321050111A111X00101301 0437	1 Cliente Ligero HP T510 P. U. \$ 7,540.00	7,540.00
1241 321050111A111X00101301 0438	1 Cliente Ligero HP T510 P. U. \$ 7,540.00	7,540.00
1241 321050111A111X00101301 0439	1 Cliente Ligero HP T510 P. U. \$ 7,540.00	7,540.00
1241 321050111A111X00101301 0440	1 Cliente Ligero HP T510 P. U. \$ 7,540.00	7,540.00
1241 321050111A111X00101301 0441	1 Cliente Ligero HP T510 P. U. \$ 7,540.00	7,540.00
1241 321050111A111X00101301 0442	1 Cliente Ligero HP T510 P. U. \$ 7,540.00	7,540.00
1241 321050111A111X00101301 0443	1 Cliente Ligero HP T510 P. U. \$ 7,540.00	7,540.00
1241 321050111A111X00101301 0444	1 Cliente Ligero HP T510 P. U. \$ 7,540.00	7,540.00
1241 321050111A111X00101301 0445	1 Cliente Ligero HP T510 P. U. \$ 7,540.00	7,540.00
1241 321050111A111X00101301 0446	1 Cliente Ligero HP T510 P. U. \$ 7,540.00	7,540.00
1241 321050111A111X00101301 0447	1 Cliente Ligero HP T510 P. U. \$ 7,540.00	7,540.00
1241 321050111A111X00101301 0448	1 Cliente Ligero HP T510 P. U. \$ 7,540.00	7,540.00
1241 321050111A111X00101301 0449	1 Cliente Ligero HP T510 P. U. \$ 7,540.00	7,540.00
1241 321050111A111X00101301 0450	1 Cliente Ligero HP T510 P. U. \$ 7,540.00	7,540.00
1241 321050111A111X00101301 0451	1 Cliente Ligero HP T510 P. U. \$ 7,540.00	7,540.00
1241 321050111A111X00101301 0452	1 Cliente Ligero HP T510 P. U. \$ 7,540.00	7,540.00
1241 321050111A111X00101301 0453	1 Cliente Ligero HP T510 P. U. \$ 7,540.00	7,540.00
1241 321050111A111X00101301 0454	1 Cliente Ligero HP T510 P. U. \$ 7,540.00	7,540.00

GOBIERNO CONSTITUCIONAL DEL ESTADO DE CHIAPAS
COLEGIO DE ESTUDIOS CIENTÍFICOS Y TECNOLÓGICOS DEL ESTADO DE
CHIAPAS

SISTEMA CONTABLE 2023
RELACIÓN DE BIENES MUEBLES QUE COMPONEN SU PATRIMONIO
Cuenta Pública al 31 de diciembre de 2023

Página 53 de 245

Hora: 02:07:00p. m.

Fecha: 19/03/2024

Código	Descripción del Bien	Valor en Libros
1241 321050111A111X00101301 0455	1 Cliente Ligero HP T510 P. U. \$ 7,540.00	7,540.00
1241 321050111A111X00101301 0456	1 Cliente Ligero HP T510 P. U. \$ 7,540.00	7,540.00
1241 321050111A111X00101301 0457	1 Cliente Ligero HP T510 P. U. \$ 7,540.00	7,540.00
1241 321050111A111X00101301 0458	1 Cliente Ligero HP T510 P. U. \$ 7,540.00	7,540.00
1241 321050111A111X00101301 0459	1 Cliente Ligero HP T510 P. U. \$ 7,540.00	7,540.00
1241 321050111A111X00101301 0460	1 Cliente Ligero HP T510 P. U. \$ 7,540.00	7,540.00
1241 321050111A111X00101301 0461	1 Cliente Ligero HP T510 P. U. \$ 7,540.00	7,540.00
1241 321050111A111X00101301 0462	1 Cliente Ligero HP T510 P. U. \$ 7,540.00	7,540.00
1241 321050111A111X00101301 0463	1 Cliente Ligero HP T510 P. U. \$ 7,540.00	7,540.00
1241 321050111A111X00101301 0464	1 Cliente Ligero HP T510 P. U. \$ 7,540.00	7,540.00
1241 321050111A111X00101301 0465	1 Cliente Ligero HP T510 P. U. \$ 7,540.00	7,540.00
1241 321050111A111X00101301 0466	1 Cliente Ligero HP T510 P. U. \$ 7,540.00	7,540.00
1241 321050111A111X00101301 0467	1 Cliente Ligero HP T510 P. U. \$ 7,540.00	7,540.00
1241 321050111A111X00101301 0468	1 Cliente Ligero HP T510 P. U. \$ 7,540.00	7,540.00
1241 321050111A111X00101301 0469	1 Cliente Ligero HP T510 P. U. \$ 7,540.00	7,540.00
1241 321050111A111X00101301 0470	1 Cliente Ligero HP T510 P. U. \$ 7,540.00	7,540.00
1241 321050111A111X00101301 0471	1 Cliente Ligero HP T510 P. U. \$ 7,540.00	7,540.00
1241 321050111A111X00101301 0472	1 Cliente Ligero HP T510 P. U. \$ 7,540.00	7,540.00
1241 321050111A111X00101301 0473	1 Cliente Ligero HP T510 P. U. \$ 7,540.00	7,540.00
1241 321050111A111X00101301 0474	1 Cliente Ligero HP T510 P. U. \$ 7,540.00	7,540.00
1241 321050111A111X00101301 0475	1 Cliente Ligero HP T510 P. U. \$ 7,540.00	7,540.00
1241 321050111A111X00101301 0476	1 Cliente Ligero HP T510 P. U. \$ 7,540.00	7,540.00
1241 321050111A111X00101301 0477	1 Cliente Ligero HP T510 P. U. \$ 7,540.00	7,540.00
1241 321050111A111X00101301 0478	1 Cliente Ligero HP T510 P. U. \$ 7,540.00	7,540.00
1241 321050111A111X00101301 0479	1 Cliente Ligero HP T510 P. U. \$ 7,540.00	7,540.00
1241 321050111A111X00101301 0480	1 Cliente Ligero HP T510 P. U. \$ 7,540.00	7,540.00
1241 321050111A111X00101301 0481	1 Cliente Ligero HP T510 P. U. \$ 7,540.00	7,540.00
1241 321050111A111X00101301 0482	1 Cliente Ligero HP T510 P. U. \$ 7,540.00	7,540.00
1241 321050111A111X00101301 0483	1 Cliente Ligero HP T510 P. U. \$ 7,540.00	7,540.00
1241 321050111A111X00101301 0484	1 Cliente Ligero HP T510 P. U. \$ 7,540.00	7,540.00
1241 321050111A111X00101301 0485	1 Cliente Ligero HP T510 P. U. \$ 7,540.00	7,540.00
1241 321050111A111X00101301 0486	1 Cliente Ligero HP T510 P. U. \$ 7,540.00	7,540.00
1241 321050111A111X00101301 0487	1 Cliente Ligero HP T510 P. U. \$ 7,540.00	7,540.00
1241 321050111A111X00101301 0488	1 Cliente Ligero HP T510 P. U. \$ 7,540.00	7,540.00
1241 321050111A111X00101301 0489	1 Cliente Ligero HP T510 P. U. \$ 7,540.00	7,540.00
1241 321050111A111X00101301 0490	1 Cliente Ligero HP T510 P. U. \$ 7,540.00	7,540.00
1241 321050111A111X00101301 0491	1 Cliente Ligero HP T510 P. U. \$ 7,540.00	7,540.00
1241 321050111A111X00101301 0492	1 Cliente Ligero HP T510 P. U. \$ 7,540.00	7,540.00
1241 321050111A111X00101301 0493	1 Cliente Ligero HP T510 P. U. \$ 7,540.00	7,540.00
1241 321050111A111X00101301 0494	1 Cliente Ligero HP T510 P. U. \$ 7,540.00	7,540.00
1241 321050111A111X00101301 0495	1 Cliente Ligero HP T510 P. U. \$ 7,540.00	7,540.00
1241 321050111A111X00101301 0496	1 Cliente Ligero HP T510 P. U. \$ 7,540.00	7,540.00

GOBIERNO CONSTITUCIONAL DEL ESTADO DE CHIAPAS
COLEGIO DE ESTUDIOS CIENTÍFICOS Y TECNOLÓGICOS DEL ESTADO DE
CHIAPAS

SISTEMA CONTABLE 2023
RELACIÓN DE BIENES MUEBLES QUE COMPONEN SU PATRIMONIO
Cuenta Pública al 31 de diciembre de 2023

Página 54 de 245

Hora: 02:07:00p. m.

Fecha: 19/03/2024

Código	Descripción del Bien	Valor en Libros
1241 321050111A111X00101301 0497	1 Cliente Ligero HP T510 P. U. \$ 7,540.00	7,540.00
1241 321050111A111X00101301 0498	1 Cliente Ligero HP T510 P. U. \$ 7,540.00	7,540.00
1241 321050111A111X00101301 0499	1 Cliente Ligero HP T510 P. U. \$ 7,540.00	7,540.00
1241 321050111A111X00101301 0500	1 Cliente Ligero HP T510 P. U. \$ 7,540.00	7,540.00
1241 321050111A111X00101301 0501	1 Cliente Ligero HP T510 P. U. \$ 7,540.00	7,540.00
1241 321050111A111X00101301 0502	1 Cliente Ligero HP T510 P. U. \$ 7,540.00	7,540.00
1241 321050111A111X00101301 0503	1 Cliente Ligero HP T510 P. U. \$ 7,540.00	7,540.00
1241 321050111A111X00101301 0504	1 Cliente Ligero HP T510 P. U. \$ 7,540.00	7,540.00
1241 321050111A111X00101301 0505	1 Cliente Ligero HP T510 P. U. \$ 7,540.00	7,540.00
1241 321050111A111X00101301 0506	1 Cliente Ligero HP T510 P. U. \$ 7,540.00	7,540.00
1241 321050111A111X00101301 0507	1 Cliente Ligero HP T510 P. U. \$ 7,540.00	7,540.00
1241 321050111A111X00101301 0508	1 Cliente Ligero HP T510 P. U. \$ 7,540.00	7,540.00
1241 321050111A111X00101301 0509	1 Cliente Ligero HP T510 P. U. \$ 7,540.00	7,540.00
1241 321050111A111X00101301 0510	1 Cliente Ligero HP T510 P. U. \$ 7,540.00	7,540.00
1241 321050111A111X00101301 0511	1 Cliente Ligero HP T510 P. U. \$ 7,540.00	7,540.00
1241 321050111A111X00101301 0512	1 Cliente Ligero HP T510 P. U. \$ 7,540.00	7,540.00
1241 321050111A111X00101301 0513	1 Cliente Ligero HP T510 P. U. \$ 7,540.00	7,540.00
1241 321050111A111X00101301 0514	1 Cliente Ligero HP T510 P. U. \$ 7,540.00	7,540.00
1241 321050111A111X00101301 0515	1 Cliente Ligero HP T510 P. U. \$ 7,540.00	7,540.00
1241 321050111A111X00101301 0516	1 Cliente Ligero HP T510 P. U. \$ 7,540.00	7,540.00
1241 321050111A111X00101301 0517	1 Cliente Ligero HP T510 P. U. \$ 7,540.00	7,540.00
1241 321050111A111X00101301 0518	1 Cliente Ligero HP T510 P. U. \$ 7,540.00	7,540.00
1241 321050111A111X00101301 0519	1 Cliente Ligero HP T510 P. U. \$ 7,540.00	7,540.00
1241 321050111A111X00101301 0520	1 Cliente Ligero HP T510 P. U. \$ 7,540.00	7,540.00
1241 321050111A111X00101301 0521	1 Cliente Ligero HP T510 P. U. \$ 7,540.00	7,540.00
1241 321050111A111X00101301 0522	1 Cliente Ligero HP T510 P. U. \$ 7,540.00	7,540.00
1241 321050111A111X00101301 0523	1 Cliente Ligero HP T510 P. U. \$ 7,540.00	7,540.00
1241 321050111A111X00101301 0524	1 Cliente Ligero HP T510 P. U. \$ 7,540.00	7,540.00
1241 321050111A111X00101301 0525	1 Cliente Ligero HP T510 P. U. \$ 7,540.00	7,540.00
1241 321050111A111X00101301 0526	1 Cliente Ligero HP T510 P. U. \$ 7,540.00	7,540.00
1241 321050111A111X00101301 0527	1 Cliente Ligero HP T510 P. U. \$ 7,540.00	7,540.00
1241 321050111A111X00101301 0528	1 Cliente Ligero HP T510 P. U. \$ 7,540.00	7,540.00
1241 321050111A111X00101301 0529	1 Cliente Ligero HP T510 P. U. \$ 7,540.00	7,540.00
1241 321050111A111X00101301 0530	1 Cliente Ligero HP T510 P. U. \$ 7,540.00	7,540.00
1241 321050111A111X00101301 0531	1 Cliente Ligero HP T510 P. U. \$ 7,540.00	7,540.00
1241 321050111A111X00101301 0532	1 Cliente Ligero HP T510 P. U. \$ 7,540.00	7,540.00
1241 321050111A111X00101301 0533	1 Cliente Ligero HP T510 P. U. \$ 7,540.00	7,540.00
1241 321050111A111X00101301 0534	1 Cliente Ligero HP T510 P. U. \$ 7,540.00	7,540.00
1241 321050111A111X00101301 0535	1 Cliente Ligero HP T510 P. U. \$ 7,540.00	7,540.00
1241 321050111A111X00101301 0536	1 Cliente Ligero HP T510 P. U. \$ 7,540.00	7,540.00
1241 321050111A111X00101301 0537	1 Cliente Ligero HP T510 P. U. \$ 7,540.00	7,540.00
1241 321050111A111X00101301 0538	1 Cliente Ligero HP T510 P. U. \$ 7,540.00	7,540.00

GOBIERNO CONSTITUCIONAL DEL ESTADO DE CHIAPAS
COLEGIO DE ESTUDIOS CIENTÍFICOS Y TECNOLÓGICOS DEL ESTADO DE
CHIAPAS

SISTEMA CONTABLE 2023
RELACIÓN DE BIENES MUEBLES QUE COMPONEN SU PATRIMONIO
Cuenta Pública al 31 de diciembre de 2023

Página 55 de 245

Hora: 02:07:00p. m.

Fecha: 19/03/2024

Código	Descripción del Bien	Valor en Libros
1241 321050111A111X00101301 0539	1 Cliente Ligero HP T510 P. U. \$ 7,540.00	7,540.00
1241 321050111A111X00101301 0540	1 Cliente Ligero HP T510 P. U. \$ 7,540.00	7,540.00
1241 321050111A111X00101301 0541	1 Cliente Ligero HP T510 P. U. \$ 7,540.00	7,540.00
1241 321050111A111X00101301 0542	1 Cliente Ligero HP T510 P. U. \$ 7,540.00	7,540.00
1241 321050111A111X00101301 0543	1 Cliente Ligero HP T510 P. U. \$ 7,540.00	7,540.00
1241 321050111A111X00101301 0544	1 Cliente Ligero HP T510 P. U. \$ 7,540.00	7,540.00
1241 321050111A111X00101301 0545	1 Cliente Ligero HP T510 P. U. \$ 7,540.00	7,540.00
1241 321050111A111X00101301 0546	1 Cliente Ligero HP T510 P. U. \$ 7,540.00	7,540.00
1241 321050111A111X00101301 0547	1 Cliente Ligero HP T510 P. U. \$ 7,540.00	7,540.00
1241 321050111A111X00101301 0548	1 Cliente Ligero HP T510 P. U. \$ 7,540.00	7,540.00
1241 321050111A111X00101301 0549	1 Cliente Ligero HP T510 P. U. \$ 7,540.00	7,540.00
1241 321050111A111X00101301 0550	1 Cliente Ligero HP T510 P. U. \$ 7,540.00	7,540.00
1241 321050111A111X00101301 0551	1 Cliente Ligero HP T510 P. U. \$ 7,540.00	7,540.00
1241 321050111A111X00101301 0552	1 Cliente Ligero HP T510 P. U. \$ 7,540.00	7,540.00
1241 321050111A111X00101301 0553	1 Cliente Ligero HP T510 P. U. \$ 7,540.00	7,540.00
1241 321050111A111X00101301 0554	1 Cliente Ligero HP T510 P. U. \$ 7,540.00	7,540.00
1241 321050111A111X00101301 0555	1 Cliente Ligero HP T510 P. U. \$ 7,540.00	7,540.00
1241 321050111A111X00101301 0556	1 Cliente Ligero HP T510 P. U. \$ 7,540.00	7,540.00
1241 321050111A111X00101301 0557	1 Cliente Ligero HP T510 P. U. \$ 7,540.00	7,540.00
1241 321050111A111X00101301 0558	1 Cliente Ligero HP T510 P. U. \$ 7,540.00	7,540.00
1241 321050111A111X00101301 0559	1 Cliente Ligero HP T510 P. U. \$ 7,540.00	7,540.00
1241 321050111A111X00101301 0560	1 Cliente Ligero HP T510 P. U. \$ 7,540.00	7,540.00
1241 321050111A111X00101301 0561	1 Cliente Ligero HP T510 P. U. \$ 7,540.00	7,540.00
1241 321050111A111X00101301 0562	1 Cliente Ligero HP T510 P. U. \$ 7,540.00	7,540.00
1241 321050111A111X00101301 0563	1 Cliente Ligero HP T510 P. U. \$ 7,540.00	7,540.00
1241 321050111A111X00101301 0564	1 Cliente Ligero HP T510 P. U. \$ 7,540.00	7,540.00
1241 321050111A111X00101301 0565	1 Cliente Ligero HP T510 P. U. \$ 7,540.00	7,540.00
1241 321050111A111X00101301 0566	1 Cliente Ligero HP T510 P. U. \$ 7,540.00	7,540.00
1241 321050111A111X00101301 0567	1 Cliente Ligero HP T510 P. U. \$ 7,540.00	7,540.00
1241 321050111A111X00101301 0568	1 Cliente Ligero HP T510 P. U. \$ 7,540.00	7,540.00
1241 321050111A111X00101301 0569	1 Cliente Ligero HP T510 P. U. \$ 7,540.00	7,540.00
1241 321050111A111X00101301 0570	1 Cliente Ligero HP T510 P. U. \$ 7,540.00	7,540.00
1241 321050111A111X00101301 0571	1 Cliente Ligero HP T510 P. U. \$ 7,540.00	7,540.00
1241 321050111A111X00101301 0572	1 Cliente Ligero HP T510 P. U. \$ 7,540.00	7,540.00
1241 321050111A111X00101301 0573	1 Cliente Ligero HP T510 P. U. \$ 7,540.00	7,540.00
1241 321050111A111X00101301 0574	1 Cliente Ligero HP T510 P. U. \$ 7,540.00	7,540.00
1241 321050111A111X00101301 0575	1 Cliente Ligero HP T510 P. U. \$ 7,540.00	7,540.00
1241 321050111A111X00101301 0576	1 Cliente Ligero HP T510 P. U. \$ 7,540.00	7,540.00
1241 321050111A111X00101301 0577	1 Cliente Ligero HP T510 P. U. \$ 7,540.00	7,540.00
1241 321050111A111X00101301 0578	1 Cliente Ligero HP T510 P. U. \$ 7,540.00	7,540.00
1241 321050111A111X00101301 0579	1 Cliente Ligero HP T510 P. U. \$ 7,540.00	7,540.00
1241 321050111A111X00101301 0580	1 Cliente Ligero HP T510 P. U. \$ 7,540.00	7,540.00

GOBIERNO CONSTITUCIONAL DEL ESTADO DE CHIAPAS
COLEGIO DE ESTUDIOS CIENTÍFICOS Y TECNOLÓGICOS DEL ESTADO DE
CHIAPAS

SISTEMA CONTABLE 2023
RELACIÓN DE BIENES MUEBLES QUE COMPONEN SU PATRIMONIO
Cuenta Pública al 31 de diciembre de 2023

Página 56 de 245

Hora: 02:07:00p. m.

Fecha: 19/03/2024

Código	Descripción del Bien	Valor en Libros
1241 321050111A111X00101301 0581	1 Cliente Ligero HP T510 P. U. \$ 7,540.00	7,540.00
1241 321050111A111X00101301 0582	1 Cliente Ligero HP T510 P. U. \$ 7,540.00	7,540.00
1241 321050111A111X00101301 0583	1 Cliente Ligero HP T510 P. U. \$ 7,540.00	7,540.00
1241 321050111A111X00101301 0584	1 Cliente Ligero HP T510 P. U. \$ 7,540.00	7,540.00
1241 321050111A111X00101301 0585	1 Cliente Ligero HP T510 P. U. \$ 7,540.00	7,540.00
1241 321050111A111X00101301 0586	1 Cliente Ligero HP T510 P. U. \$ 7,540.00	7,540.00
1241 321050111A111X00101301 0587	1 Cliente Ligero HP T510 P. U. \$ 7,540.00	7,540.00
1241 321050111A111X00101301 0588	1 Cliente Ligero HP T510 P. U. \$ 7,540.00	7,540.00
1241 321050111A111X00101301 0589	1 Cliente Ligero HP T510 P. U. \$ 7,540.00	7,540.00
1241 321050111A111X00101301 0590	1 Cliente Ligero HP T510 P. U. \$ 7,540.00	7,540.00
1241 321050111A111X00101301 0591	1 Cliente Ligero HP T510 P. U. \$ 7,540.00	7,540.00
1241 321050111A111X00101301 0592	1 Cliente Ligero HP T510 P. U. \$ 7,540.00	7,540.00
1241 321050111A111X00101301 0593	1 Cliente Ligero HP T510 P. U. \$ 7,540.00	7,540.00
1241 321050111A111X00101301 0594	1 Cliente Ligero HP T510 P. U. \$ 7,540.00	7,540.00
1241 321050111A111X00101301 0595	1 Cliente Ligero HP T510 P. U. \$ 7,540.00	7,540.00
1241 321050111A111X00101301 0596	1 Cliente Ligero HP T510 P. U. \$ 7,540.00	7,540.00
1241 321050111A111X00101301 0597	1 Cliente Ligero HP T510 P. U. \$ 7,540.00	7,540.00
1241 321050111A111X00101301 0598	1 Cliente Ligero HP T510 P. U. \$ 7,540.00	7,540.00
1241 321050111A111X00101301 0599	1 Cliente Ligero HP T510 P. U. \$ 7,540.00	7,540.00
1241 321050111A111X00101301 0600	1 Cliente Ligero HP T510 P. U. \$ 7,540.00	7,540.00
1241 321050111A111X00101301 0601	1 Cliente Ligero HP T510 P. U. \$ 7,540.00	7,540.00
1241 321050111A111X00101301 0602	1 Cliente Ligero HP T510 P. U. \$ 7,540.00	7,540.00
1241 321050111A111X00101301 0603	1 Cliente Ligero HP T510 P. U. \$ 7,540.00	7,540.00
1241 321050111A111X00101301 0604	1 Cliente Ligero HP T510 P. U. \$ 7,540.00	7,540.00
1241 321050111A111X00101301 0605	1 Cliente Ligero HP T510 P. U. \$ 7,540.00	7,540.00
1241 321050111A111X00101301 0606	1 Cliente Ligero HP T510 P. U. \$ 7,540.00	7,540.00
1241 321050111A111X00101301 0607	1 Cliente Ligero HP T510 P. U. \$ 7,540.00	7,540.00
1241 321050111A111X00101301 0608	1 Cliente Ligero HP T510 P. U. \$ 7,540.00	7,540.00
1241 321050111A111X00101301 0609	1 Cliente Ligero HP T510 P. U. \$ 7,540.00	7,540.00
1241 321050111A111X00101301 0610	1 Cliente Ligero HP T510 P. U. \$ 7,540.00	7,540.00
1241 321050111A111X00101301 0611	1 Cliente Ligero HP T510 P. U. \$ 7,540.00	7,540.00
1241 321050111A111X00101301 0612	1 Cliente Ligero HP T510 P. U. \$ 7,540.00	7,540.00
1241 321050111A111X00101301 0613	1 Cliente Ligero HP T510 P. U. \$ 7,540.00	7,540.00
1241 321050111A111X00101301 0614	1 Cliente Ligero HP T510 P. U. \$ 7,540.00	7,540.00
1241 321050111A111X00101301 0615	1 Cliente Ligero HP T510 P. U. \$ 7,540.00	7,540.00
1241 321050111A111X00101301 0616	1 Cliente Ligero HP T510 P. U. \$ 7,540.00	7,540.00
1241 321050111A111X00101301 0617	1 Cliente Ligero HP T510 P. U. \$ 7,540.00	7,540.00
1241 321050111A111X00101301 0618	1 Cliente Ligero HP T510 P. U. \$ 7,540.00	7,540.00
1241 321050111A111X00101301 0619	1 Cliente Ligero HP T510 P. U. \$ 7,540.00	7,540.00
1241 321050111A111X00101301 0620	1 Cliente Ligero HP T510 P. U. \$ 7,540.00	7,540.00
1241 321050111A111X00101301 0621	1 Cliente Ligero HP T510 P. U. \$ 7,540.00	7,540.00
1241 321050111A111X00101301 0622	1 Cliente Ligero HP T510 P. U. \$ 7,540.00	7,540.00

GOBIERNO CONSTITUCIONAL DEL ESTADO DE CHIAPAS
COLEGIO DE ESTUDIOS CIENTÍFICOS Y TECNOLÓGICOS DEL ESTADO DE
CHIAPAS

SISTEMA CONTABLE 2023
RELACIÓN DE BIENES MUEBLES QUE COMPONEN SU PATRIMONIO
Cuenta Pública al 31 de diciembre de 2023

Página 57 de 245

Hora: 02:07:00p. m.

Fecha: 19/03/2024

Código	Descripción del Bien	Valor en Libros
1241 321050111A111X00101301 0623	1 Cliente Ligero HP T510 P. U. \$ 7,540.00	7,540.00
1241 321050111A111X00101301 0624	1 Cliente Ligero HP T510 P. U. \$ 7,540.00	7,540.00
1241 321050111A111X00101301 0625	1 Cliente Ligero HP T510 P. U. \$ 7,540.00	7,540.00
1241 321050111A111X00101301 0626	1 Cliente Ligero HP T510 P. U. \$ 7,540.00	7,540.00
1241 321050111A111X00101301 0627	1 Cliente Ligero HP T510 P. U. \$ 7,540.00	7,540.00
1241 321050111A111X00101301 0628	1 Cliente Ligero HP T510 P. U. \$ 7,540.00	7,540.00
1241 321050111A111X00101301 0629	1 Cliente Ligero HP T510 P. U. \$ 7,540.00	7,540.00
1241 321050111A111X00101301 0630	1 Cliente Ligero HP T510 P. U. \$ 7,540.00	7,540.00
1241 321050111A111X00101301 0631	1 Cliente Ligero HP T510 P. U. \$ 7,540.00	7,540.00
1241 321050111A111X00101301 0632	1 Cliente Ligero HP T510 P. U. \$ 7,540.00	7,540.00
1241 321050111A111X00101301 0633	1 Cliente Ligero HP T510 P. U. \$ 7,540.00	7,540.00
1241 321050111A111X00101301 0634	1 Cliente Ligero HP T510 P. U. \$ 7,540.00	7,540.00
1241 321050111A111X00101301 0635	1 Cliente Ligero HP T510 P. U. \$ 7,540.00	7,540.00
1241 321050111A111X00101301 0636	1 Cliente Ligero HP T510 P. U. \$ 7,540.00	7,540.00
1241 321050111A111X00101301 0637	1 Cliente Ligero HP T510 P. U. \$ 7,540.00	7,540.00
1241 321050111A111X00101301 0638	1 Cliente Ligero HP T510 P. U. \$ 7,540.00	7,540.00
1241 321050111A111X00101301 0639	1 Cliente Ligero HP T510 P. U. \$ 7,540.00	7,540.00
1241 321050111A111X00101301 0640	1 Cliente Ligero HP T510 P. U. \$ 7,540.00	7,540.00
1241 321050111A111X00101301 0641	1 Cliente Ligero HP T510 P. U. \$ 7,540.00	7,540.00
1241 321050111A111X00101301 0642	1 Cliente Ligero HP T510 P. U. \$ 7,540.00	7,540.00
1241 321050111A111X00101301 0643	1 Cliente Ligero HP T510 P. U. \$ 7,540.00	7,540.00
1241 321050111A111X00101301 0644	1 Cliente Ligero HP T510 P. U. \$ 7,540.00	7,540.00
1241 321050111A111X00101301 0645	1 Cliente Ligero HP T510 P. U. \$ 7,540.00	7,540.00
1241 321050111A111X00101301 0646	1 Cliente Ligero HP T510 P. U. \$ 7,540.00	7,540.00
1241 321050111A111X00101301 0647	1 Cliente Ligero HP T510 P. U. \$ 7,540.00	7,540.00
1241 321050111A111X00101301 0648	1 Cliente Ligero HP T510 P. U. \$ 7,540.00	7,540.00
1241 321050111A111X00101301 0649	1 Cliente Ligero HP T510 P. U. \$ 7,540.00	7,540.00
1241 321050111A111X00101301 0650	1 Cliente Ligero HP T510 P. U. \$ 7,540.00	7,540.00
1241 321050111A111X00101301 0651	1 Cliente Ligero HP T510 P. U. \$ 7,540.00	7,540.00
1241 321050111A111X00101301 0652	1 Cliente Ligero HP T510 P. U. \$ 7,540.00	7,540.00
1241 321050111A111X00101301 0653	1 Cliente Ligero HP T510 P. U. \$ 7,540.00	7,540.00
1241 321050111A111X00101301 0654	1 Cliente Ligero HP T510 P. U. \$ 7,540.00	7,540.00
1241 321050111A111X00101301 0655	1 Cliente Ligero HP T510 P. U. \$ 7,540.00	7,540.00
1241 321050111A111X00101301 0656	1 Cliente Ligero HP T510 P. U. \$ 7,540.00	7,540.00
1241 321050111A111X00101301 0657	1 Cliente Ligero HP T510 P. U. \$ 7,540.00	7,540.00
1241 321050111A111X00101301 0658	1 Cliente Ligero HP T510 P. U. \$ 7,540.00	7,540.00
1241 321050111A111X00101301 0659	1 Cliente Ligero HP T510 P. U. \$ 7,540.00	7,540.00
1241 321050111A111X00101301 0660	1 Cliente Ligero HP T510 P. U. \$ 7,540.00	7,540.00
1241 321050111A111X00101301 0661	1 Cliente Ligero HP T510 P. U. \$ 7,540.00	7,540.00
1241 321050111A111X00101301 0662	1 Cliente Ligero HP T510 P. U. \$ 7,540.00	7,540.00
1241 321050111A111X00101301 0663	1 Cliente Ligero HP T510 P. U. \$ 7,540.00	7,540.00
1241 321050111A111X00101301 0664	1 Cliente Ligero HP T510 P. U. \$ 7,540.00	7,540.00

GOBIERNO CONSTITUCIONAL DEL ESTADO DE CHIAPAS
COLEGIO DE ESTUDIOS CIENTÍFICOS Y TECNOLÓGICOS DEL ESTADO DE
CHIAPAS

SISTEMA CONTABLE 2023
RELACIÓN DE BIENES MUEBLES QUE COMPONEN SU PATRIMONIO
Cuenta Pública al 31 de diciembre de 2023

Página 58 de 245

Hora: 02:07:00p. m.

Fecha: 19/03/2024

Código	Descripción del Bien	Valor en Libros
1241 321050111A111X00101301 0665	1 Cliente Ligero HP T510 P. U. \$ 7,540.00	7,540.00
1241 321050111A111X00101301 0666	1 Cliente Ligero HP T510 P. U. \$ 7,540.00	7,540.00
1241 321050111A111X00101301 0667	1 Cliente Ligero HP T510 P. U. \$ 7,540.00	7,540.00
1241 321050111A111X00101301 0668	1 Cliente Ligero HP T510 P. U. \$ 7,540.00	7,540.00
1241 321050111A111X00101301 0669	1 Cliente Ligero HP T510 P. U. \$ 7,540.00	7,540.00
1241 321050111A111X00101301 0670	1 Cliente Ligero HP T510 P. U. \$ 7,540.00	7,540.00
1241 321050111A111X00101301 0671	1 Cliente Ligero HP T510 P. U. \$ 7,540.00	7,540.00
1241 321050111A111X00101301 0672	1 Cliente Ligero HP T510 P. U. \$ 7,540.00	7,540.00
1241 321050111A111X00101301 0673	1 Cliente Ligero HP T510 P. U. \$ 7,540.00	7,540.00
1241 321050111A111X00101301 0674	1 Cliente Ligero HP T510 P. U. \$ 7,540.00	7,540.00
1241 321050111A111X00101301 0675	1 Cliente Ligero HP T510 P. U. \$ 7,540.00	7,540.00
1241 321050111A111X00101301 0676	1 Cliente Ligero HP T510 P. U. \$ 7,540.00	7,540.00
1241 321050111A111X00101301 0677	1 Cliente Ligero HP T510 P. U. \$ 7,540.00	7,540.00
1241 321050111A111X00101301 0678	1 Cliente Ligero HP T510 P. U. \$ 7,540.00	7,540.00
1241 321050111A111X00101301 0679	1 Cliente Ligero HP T510 P. U. \$ 7,540.00	7,540.00
1241 321050111A111X00101301 0680	1 Cliente Ligero HP T510 P. U. \$ 7,540.00	7,540.00
1241 321050111A111X00101301 0681	1 Cliente Ligero HP T510 P. U. \$ 7,540.00	7,540.00
1241 321050111A111X00101301 0682	1 Cliente Ligero HP T510 P. U. \$ 7,540.00	7,540.00
1241 321050111A111X00101301 0683	1 Cliente Ligero HP T510 P. U. \$ 7,540.00	7,540.00
1241 321050111A111X00101301 0684	1 Cliente Ligero HP T510 P. U. \$ 7,540.00	7,540.00
1241 321050111A111X00101301 0685	1 Cliente Ligero HP T510 P. U. \$ 7,540.00	7,540.00
1241 321050111A111X00101301 0686	1 Cliente Ligero HP T510 P. U. \$ 7,540.00	7,540.00
1241 321050111A111X00101301 0687	1 Cliente Ligero HP T510 P. U. \$ 7,540.00	7,540.00
1241 321050111A111X00101301 0688	1 Cliente Ligero HP T510 P. U. \$ 7,540.00	7,540.00
1241 321050111A111X00101301 0689	1 Cliente Ligero HP T510 P. U. \$ 7,540.00	7,540.00
1241 321050111A111X00101301 0690	1 Cliente Ligero HP T510 P. U. \$ 7,540.00	7,540.00
1241 321050111A111X00101301 0691	1 Cliente Ligero HP T510 P. U. \$ 7,540.00	7,540.00
1241 321050111A111X00101301 0692	1 Cliente Ligero HP T510 P. U. \$ 7,540.00	7,540.00
1241 321050111A111X00101301 0693	1 Cliente Ligero HP T510 P. U. \$ 7,540.00	7,540.00
1241 321050111A111X00101301 0694	1 Cliente Ligero HP T510 P. U. \$ 7,540.00	7,540.00
1241 321050111A111X00101301 0695	1 Cliente Ligero HP T510 P. U. \$ 7,540.00	7,540.00
1241 321050111A111X00101301 0696	1 Cliente Ligero HP T510 P. U. \$ 7,540.00	7,540.00
1241 321050111A111X00101301 0697	1 Cliente Ligero HP T510 P. U. \$ 7,540.00	7,540.00
1241 321050111A111X00101301 0698	1 Cliente Ligero HP T510 P. U. \$ 7,540.00	7,540.00
1241 321050111A111X00101301 0699	1 Cliente Ligero HP T510 P. U. \$ 7,540.00	7,540.00
1241 321050111A111X00101301 0700	1 Cliente Ligero HP T510 P. U. \$ 7,540.00	7,540.00
1241 321050111A111X00101301 0701	1 Cliente Ligero HP T510 P. U. \$ 7,540.00	7,540.00
1241 321050111A111X00101301 0702	1 Cliente Ligero HP T510 P. U. \$ 7,540.00	7,540.00
1241 321050111A111X00101301 0703	1 Cliente Ligero HP T510 P. U. \$ 7,540.00	7,540.00
1241 321050111A111X00101301 0704	1 Cliente Ligero HP T510 P. U. \$ 7,540.00	7,540.00
1241 321050111A111X00101301 0705	1 Cliente Ligero HP T510 P. U. \$ 7,540.00	7,540.00
1241 321050111A111X00101301 0706	1 Cliente Ligero HP T510 P. U. \$ 7,540.00	7,540.00

GOBIERNO CONSTITUCIONAL DEL ESTADO DE CHIAPAS
COLEGIO DE ESTUDIOS CIENTÍFICOS Y TECNOLÓGICOS DEL ESTADO DE
CHIAPAS

SISTEMA CONTABLE 2023
RELACIÓN DE BIENES MUEBLES QUE COMPONEN SU PATRIMONIO
Cuenta Pública al 31 de diciembre de 2023

Página 59 de 245

Hora: 02:07:00p. m.

Fecha: 19/03/2024

Código	Descripción del Bien	Valor en Libros
1241 321050111A111X00101301 0707	1 Cliente Ligero HP T510 P. U. \$ 7,540.00	7,540.00
1241 321050111A111X00101301 0708	1 Cliente Ligero HP T510 P. U. \$ 7,540.00	7,540.00
1241 321050111A111X00101301 0709	1 Cliente Ligero HP T510 P. U. \$ 7,540.00	7,540.00
1241 321050111A111X00101301 0710	1 Cliente Ligero HP T510 P. U. \$ 7,540.00	7,540.00
1241 321050111A111X00101301 0711	1 Cliente Ligero HP T510 P. U. \$ 7,540.00	7,540.00
1241 321050111A111X00101301 0712	1 Cliente Ligero HP T510 P. U. \$ 7,540.00	7,540.00
1241 321050111A111X00101301 0713	1 Cliente Ligero HP T510 P. U. \$ 7,540.00	7,540.00
1241 321050111A111X00101301 0714	1 Cliente Ligero HP T510 P. U. \$ 7,540.00	7,540.00
1241 321050111A111X00101301 0715	1 Cliente Ligero HP T510 P. U. \$ 7,540.00	7,540.00
1241 321050111A111X00101301 0716	1 Cliente Ligero HP T510 P. U. \$ 7,540.00	7,540.00
1241 321050111A111X00101301 0717	1 Cliente Ligero HP T510 P. U. \$ 7,540.00	7,540.00
1241 321050111A111X00101301 0718	1 Cliente Ligero HP T510 P. U. \$ 7,540.00	7,540.00
1241 321050111A111X00101301 0719	1 Cliente Ligero HP T510 P. U. \$ 7,540.00	7,540.00
1241 321050111A111X00101301 0720	1 Cliente Ligero HP T510 P. U. \$ 7,540.00	7,540.00
1241 321050111A111X00101301 0721	1 Cliente Ligero HP T510 P. U. \$ 7,540.00	7,540.00
1241 321050111A111X00101301 0722	1 Cliente Ligero HP T510 P. U. \$ 7,540.00	7,540.00
1241 321050111A111X00101301 0723	1 Cliente Ligero HP T510 P. U. \$ 7,540.00	7,540.00
1241 321050111A111X00101301 0724	1 Cliente Ligero HP T510 P. U. \$ 7,540.00	7,540.00
1241 321050111A111X00101301 0725	1 Cliente Ligero HP T510 P. U. \$ 7,540.00	7,540.00
1241 321050111A111X00101301 0726	1 Cliente Ligero HP T510 P. U. \$ 7,540.00	7,540.00
1241 321050111A111X00101301 0727	1 Cliente Ligero HP T510 P. U. \$ 7,540.00	7,540.00
1241 321050111A111X00101301 0728	1 Cliente Ligero HP T510 P. U. \$ 7,540.00	7,540.00
1241 321050111A111X00101301 0729	1 Cliente Ligero HP T510 P. U. \$ 7,540.00	7,540.00
1241 321050111A111X00101301 0730	1 Cliente Ligero HP T510 P. U. \$ 7,540.00	7,540.00
1241 321050111A111X00101301 0731	1 Cliente Ligero HP T510 P. U. \$ 7,540.00	7,540.00
1241 321050111A111X00101301 0732	1 Cliente Ligero HP T510 P. U. \$ 7,540.00	7,540.00
1241 321050111A111X00101301 0733	1 Cliente Ligero HP T510 P. U. \$ 7,540.00	7,540.00
1241 321050111A111X00101301 0734	1 Cliente Ligero HP T510 P. U. \$ 7,540.00	7,540.00
1241 321050111A111X00101301 0735	1 Cliente Ligero HP T510 P. U. \$ 7,540.00	7,540.00
1241 321050111A111X00101301 0736	1 Cliente Ligero HP T510 P. U. \$ 7,540.00	7,540.00
1241 321050111A111X00101301 0737	1 Cliente Ligero HP T510 P. U. \$ 7,540.00	7,540.00
1241 321050111A111X00101301 0738	1 Cliente Ligero HP T510 P. U. \$ 7,540.00	7,540.00
1241 321050111A111X00101301 0739	1 Cliente Ligero HP T510 P. U. \$ 7,540.00	7,540.00
1241 321050111A111X00101301 0740	1 Cliente Ligero HP T510 P. U. \$ 7,540.00	7,540.00
1241 321050111A111X00101301 0741	1 Cliente Ligero HP T510 P. U. \$ 7,540.00	7,540.00
1241 321050111A111X00101301 0742	1 Cliente Ligero HP T510 P. U. \$ 7,540.00	7,540.00
1241 321050111A111X00101301 0743	1 Cliente Ligero HP T510 P. U. \$ 7,540.00	7,540.00
1241 321050111A111X00101301 0744	1 Cliente Ligero HP T510 P. U. \$ 7,540.00	7,540.00
1241 321050111A111X00101301 0745	1 Cliente Ligero HP T510 P. U. \$ 7,540.00	7,540.00
1241 321050111A111X00101301 0746	1 Cliente Ligero HP T510 P. U. \$ 7,540.00	7,540.00
1241 321050111A111X00101301 0747	1 Cliente Ligero HP T510 P. U. \$ 7,540.00	7,540.00
1241 321050111A111X00101301 0748	1 Cliente Ligero HP T510 P. U. \$ 7,540.00	7,540.00

GOBIERNO CONSTITUCIONAL DEL ESTADO DE CHIAPAS
COLEGIO DE ESTUDIOS CIENTÍFICOS Y TECNOLÓGICOS DEL ESTADO DE
CHIAPAS

SISTEMA CONTABLE 2023
RELACIÓN DE BIENES MUEBLES QUE COMPONEN SU PATRIMONIO
Cuenta Pública al 31 de diciembre de 2023

Página 60 de 245

Hora: 02:07:00p. m.

Fecha: 19/03/2024

Código	Descripción del Bien	Valor en Libros
1241 321050111A111X00101301 0749	1 Cliente Ligero HP T510 P. U. \$ 7,540.00	7,540.00
1241 321050111A111X00101301 0750	1 Cliente Ligero HP T510 P. U. \$ 7,540.00	7,540.00
1241 321050111A111X00101301 0751	1 Cliente Ligero HP T510 P. U. \$ 7,540.00	7,540.00
1241 321050111A111X00101301 0752	1 Cliente Ligero HP T510 P. U. \$ 7,540.00	7,540.00
1241 321050111A111X00101301 0753	1 Cliente Ligero HP T510 P. U. \$ 7,540.00	7,540.00
1241 321050111A111X00101301 0754	1 Cliente Ligero HP T510 P. U. \$ 7,540.00	7,540.00
1241 321050111A111X00101301 0755	1 Cliente Ligero HP T510 P. U. \$ 7,540.00	7,540.00
1241 321050111A111X00101301 0756	1 Cliente Ligero HP T510 P. U. \$ 7,540.00	7,540.00
1241 321050111A111X00101301 0757	1 Cliente Ligero HP T510 P. U. \$ 7,540.00	7,540.00
1241 321050111A111X00101301 0758	1 Cliente Ligero HP T510 P. U. \$ 7,540.00	7,540.00
1241 321050111A111X00101301 0759	1 Cliente Ligero HP T510 P. U. \$ 7,540.00	7,540.00
1241 321050111A111X00101301 0760	1 Cliente Ligero HP T510 P. U. \$ 7,540.00	7,540.00
1241 321050111A111X00101301 0761	1 Cliente Ligero HP T510 P. U. \$ 7,540.00	7,540.00
1241 321050111A111X00101301 0762	1 Cliente Ligero HP T510 P. U. \$ 7,540.00	7,540.00
1241 321050111A111X00101301 0763	1 Cliente Ligero HP T510 P. U. \$ 7,540.00	7,540.00
1241 321050111A111X00101301 0764	1 Cliente Ligero HP T510 P. U. \$ 7,540.00	7,540.00
1241 321050111A111X00101301 0765	1 Cliente Ligero HP T510 P. U. \$ 7,540.00	7,540.00
1241 321050111A111X00101301 0766	1 Cliente Ligero HP T510 P. U. \$ 7,540.00	7,540.00
1241 321050111A111X00101301 0767	1 Cliente Ligero HP T510 P. U. \$ 7,540.00	7,540.00
1241 321050111A111X00101301 0768	1 Cliente Ligero HP T510 P. U. \$ 7,540.00	7,540.00
1241 321050111A111X00101301 0769	1 Cliente Ligero HP T510 P. U. \$ 7,540.00	7,540.00
1241 321050111A111X00101301 0770	1 Cliente Ligero HP T510 P. U. \$ 7,540.00	7,540.00
1241 321050111A111X00101301 0771	1 Cliente Ligero HP T510 P. U. \$ 7,540.00	7,540.00
1241 321050111A111X00101301 0772	1 Cliente Ligero HP T510 P. U. \$ 7,540.00	7,540.00
1241 321050111A111X00101301 0773	1 Cliente Ligero HP T510 P. U. \$ 7,540.00	7,540.00
1241 321050111A111X00101301 0774	1 Cliente Ligero HP T510 P. U. \$ 7,540.00	7,540.00
1241 321050111A111X00101301 0775	1 Cliente Ligero HP T510 P. U. \$ 7,540.00	7,540.00
1241 321050111A111X00101301 0776	1 Cliente Ligero HP T510 P. U. \$ 7,540.00	7,540.00
1241 321050111A111X00101301 0777	1 Cliente Ligero HP T510 P. U. \$ 7,540.00	7,540.00
1241 321050111A111X00101301 0778	1 Cliente Ligero HP T510 P. U. \$ 7,540.00	7,540.00
1241 321050111A111X00101301 0779	1 Cliente Ligero HP T510 P. U. \$ 7,540.00	7,540.00
1241 321050111A111X00101301 0780	1 Cliente Ligero HP T510 P. U. \$ 7,540.00	7,540.00
1241 321050111A111X00101301 0781	1 Cliente Ligero HP T510 P. U. \$ 7,540.00	7,540.00
1241 321050111A111X00101301 0782	1 Cliente Ligero HP T510 P. U. \$ 7,540.00	7,540.00
1241 321050111A111X00101301 0783	1 Cliente Ligero HP T510 P. U. \$ 7,540.00	7,540.00
1241 321050111A111X00101301 0784	1 Cliente Ligero HP T510 P. U. \$ 7,540.00	7,540.00
1241 321050111A111X00101301 0785	1 Cliente Ligero HP T510 P. U. \$ 7,540.00	7,540.00
1241 321050111A111X00101301 0786	1 Cliente Ligero HP T510 P. U. \$ 7,540.00	7,540.00
1241 321050111A111X00101301 0787	1 Cliente Ligero HP T510 P. U. \$ 7,540.00	7,540.00
1241 321050111A111X00101301 0788	1 Cliente Ligero HP T510 P. U. \$ 7,540.00	7,540.00
1241 321050111A111X00101301 0789	1 Cliente Ligero HP T510 P. U. \$ 7,540.00	7,540.00
1241 321050111A111X00101301 0790	1 Cliente Ligero HP T510 P. U. \$ 7,540.00	7,540.00

GOBIERNO CONSTITUCIONAL DEL ESTADO DE CHIAPAS
COLEGIO DE ESTUDIOS CIENTÍFICOS Y TECNOLÓGICOS DEL ESTADO DE
CHIAPAS

SISTEMA CONTABLE 2023
RELACIÓN DE BIENES MUEBLES QUE COMPONEN SU PATRIMONIO
Cuenta Pública al 31 de diciembre de 2023

Página 61 de 245

Hora: 02:07:00p. m.

Fecha: 19/03/2024

Código	Descripción del Bien	Valor en Libros
1241 321050111A111X00101301 0791	1 Cliente Ligero HP T510 P. U. \$ 7,540.00	7,540.00
1241 321050111A111X00101301 0792	1 Cliente Ligero HP T510 P. U. \$ 7,540.00	7,540.00
1241 321050111A111X00101301 0793	1 Cliente Ligero HP T510 P. U. \$ 7,540.00	7,540.00
1241 321050111A111X00101301 0794	1 Cliente Ligero HP T510 P. U. \$ 7,540.00	7,540.00
1241 321050111A111X00101301 0795	1 Cliente Ligero HP T510 P. U. \$ 7,540.00	7,540.00
1241 321050111A111X00101301 0796	1 Cliente Ligero HP T510 P. U. \$ 7,540.00	7,540.00
1241 321050111A111X00101301 0797	1 Cliente Ligero HP T510 P. U. \$ 7,540.00	7,540.00
1241 321050111A111X00101301 0798	1 Cliente Ligero HP T510 P. U. \$ 7,540.00	7,540.00
1241 321050111A111X00101301 0799	1 Cliente Ligero HP T510 P. U. \$ 7,540.00	7,540.00
1241 321050111A111X00101301 0800	1 Cliente Ligero HP T510 P. U. \$ 7,540.00	7,540.00
1241 321050111A111X00101301 0801	1 Cliente Ligero HP T510 P. U. \$ 7,540.00	7,540.00
1241 321050111A111X00101301 0802	1 Cliente Ligero HP T510 P. U. \$ 7,540.00	7,540.00
1241 321050111A111X00101301 0803	1 Cliente Ligero HP T510 P. U. \$ 7,540.00	7,540.00
1241 321050111A111X00101301 0804	1 Cliente Ligero HP T510 P. U. \$ 7,540.00	7,540.00
1241 321050111A111X00101301 0805	1 Cliente Ligero HP T510 P. U. \$ 7,540.00	7,540.00
1241 321050111A111X00101301 0806	1 Cliente Ligero HP T510 P. U. \$ 7,540.00	7,540.00
1241 321050111A111X00101301 0807	1 Cliente Ligero HP T510 P. U. \$ 7,540.00	7,540.00
1241 321050111A111X00101301 0808	1 Cliente Ligero HP T510 P. U. \$ 7,540.00	7,540.00
1241 321050111A111X00101301 0809	1 Cliente Ligero HP T510 P. U. \$ 7,540.00	7,540.00
1241 321050111A111X00101301 0810	1 Cliente Ligero HP T510 P. U. \$ 7,540.00	7,540.00
1241 321050111A111X00101301 0811	1 Cliente Ligero HP T510 P. U. \$ 7,540.00	7,540.00
1241 321050111A111X00101301 0812	1 Cliente Ligero HP T510 P. U. \$ 7,540.00	7,540.00
1241 321050111A111X00101301 0813	1 Cliente Ligero HP T510 P. U. \$ 7,540.00	7,540.00
1241 321050111A111X00101301 0814	1 Cliente Ligero HP T510 P. U. \$ 7,540.00	7,540.00
1241 321050111A111X00101301 0815	1 Cliente Ligero HP T510 P. U. \$ 7,540.00	7,540.00
1241 321050111A111X00101301 0816	1 Cliente Ligero HP T510 P. U. \$ 7,540.00	7,540.00
1241 321050111A111X00101301 0817	1 Cliente Ligero HP T510 P. U. \$ 7,540.00	7,540.00
1241 321050111A111X00101301 0818	1 Cliente Ligero HP T510 P. U. \$ 7,540.00	7,540.00
1241 321050111A111X00101301 0819	1 Cliente Ligero HP T510 P. U. \$ 7,540.00	7,540.00
1241 321050111A111X00101301 0820	1 Cliente Ligero HP T510 P. U. \$ 7,540.00	7,540.00
1241 321050111A111X00101301 0821	1 Cliente Ligero HP T510 P. U. \$ 7,540.00	7,540.00
1241 321050111A111X00101301 0822	1 Cliente Ligero HP T510 P. U. \$ 7,540.00	7,540.00
1241 321050111A111X00101301 0823	1 Cliente Ligero HP T510 P. U. \$ 7,540.00	7,540.00
1241 321050111A111X00101301 0824	1 Cliente Ligero HP T510 P. U. \$ 7,540.00	7,540.00
1241 321050111A111X00101301 0825	1 Cliente Ligero HP T510 P. U. \$ 7,540.00	7,540.00
1241 321050111A111X00101301 0826	1 Cliente Ligero HP T510 P. U. \$ 7,540.00	7,540.00
1241 321050111A111X00101301 0827	1 Cliente Ligero HP T510 P. U. \$ 7,540.00	7,540.00
1241 321050111A111X00101301 0828	1 Cliente Ligero HP T510 P. U. \$ 7,540.00	7,540.00
1241 321050111A111X00101301 0829	1 Cliente Ligero HP T510 P. U. \$ 7,540.00	7,540.00
1241 321050111A111X00101301 0830	1 Cliente Ligero HP T510 P. U. \$ 7,540.00	7,540.00
1241 321050111A111X00101301 0831	1 Cliente Ligero HP T510 P. U. \$ 7,540.00	7,540.00
1241 321050111A111X00101301 0832	1 Cliente Ligero HP T510 P. U. \$ 7,540.00	7,540.00

GOBIERNO CONSTITUCIONAL DEL ESTADO DE CHIAPAS
COLEGIO DE ESTUDIOS CIENTÍFICOS Y TECNOLÓGICOS DEL ESTADO DE
CHIAPAS

SISTEMA CONTABLE 2023
RELACIÓN DE BIENES MUEBLES QUE COMPONEN SU PATRIMONIO
Cuenta Pública al 31 de diciembre de 2023

Página 62 de 245

Hora: 02:07:00p. m.

Fecha: 19/03/2024

Código	Descripción del Bien	Valor en Libros
1241 321050111A111X00101301 0833	1 Cliente Ligero HP T510 P. U. \$ 7,540.00	7,540.00
1241 321050111A111X00101301 0834	1 Cliente Ligero HP T510 P. U. \$ 7,540.00	7,540.00
1241 321050111A111X00101301 0835	1 Cliente Ligero HP T510 P. U. \$ 7,540.00	7,540.00
1241 321050111A111X00101301 0836	1 Cliente Ligero HP T510 P. U. \$ 7,540.00	7,540.00
1241 321050111A111X00101301 0837	1 Cliente Ligero HP T510 P. U. \$ 7,540.00	7,540.00
1241 321050111A111X00101301 0838	1 Cliente Ligero HP T510 P. U. \$ 7,540.00	7,540.00
1241 321050111A111X00101301 0839	1 Cliente Ligero HP T510 P. U. \$ 7,540.00	7,540.00
1241 321050111A111X00101301 0840	1 Cliente Ligero HP T510 P. U. \$ 7,540.00	7,540.00
1241 321050111A111X00101301 0841	1 Cliente Ligero HP T510 P. U. \$ 7,540.00	7,540.00
1241 321050111A111X00101301 0842	1 Cliente Ligero HP T510 P. U. \$ 7,540.00	7,540.00
1241 321050111A111X00101301 0843	1 Cliente Ligero HP T510 P. U. \$ 7,540.00	7,540.00
1241 321050111A111X00101301 0844	1 Cliente Ligero HP T510 P. U. \$ 7,540.00	7,540.00
1241 321050111A111X00101301 0845	1 Cliente Ligero HP T510 P. U. \$ 7,540.00	7,540.00
1241 321050111A111X00101301 0846	1 Cliente Ligero HP T510 P. U. \$ 7,540.00	7,540.00
1241 321050111A111X00101301 0847	1 Cliente Ligero HP T510 P. U. \$ 7,540.00	7,540.00
1241 321050111A111X00101301 0848	1 Cliente Ligero HP T510 P. U. \$ 7,540.00	7,540.00
1241 321050111A111X00101301 0849	1 Cliente Ligero HP T510 P. U. \$ 7,540.00	7,540.00
1241 321050111A111X00101301 0850	1 Cliente Ligero HP T510 P. U. \$ 7,540.00	7,540.00
1241 321050111A111X00101301 0851	1 Cliente Ligero HP T510 P. U. \$ 7,540.00	7,540.00
1241 321050111A111X00101301 0852	1 Cliente Ligero HP T510 P. U. \$ 7,540.00	7,540.00
1241 321050111A111X00101301 0853	1 Cliente Ligero HP T510 P. U. \$ 7,540.00	7,540.00
1241 321050111A111X00101301 0854	1 Cliente Ligero HP T510 P. U. \$ 7,540.00	7,540.00
1241 321050111A111X00101301 0855	1 Cliente Ligero HP T510 P. U. \$ 7,540.00	7,540.00
1241 321050111A111X00101301 0856	1 Cliente Ligero HP T510 P. U. \$ 7,540.00	7,540.00
1241 321050111A111X00101301 0857	1 Cliente Ligero HP T510 P. U. \$ 7,540.00	7,540.00
1241 321050111A111X00101301 0858	1 Cliente Ligero HP T510 P. U. \$ 7,540.00	7,540.00
1241 321050111A111X00101301 0859	1 Cliente Ligero HP T510 P. U. \$ 7,540.00	7,540.00
1241 321050111A111X00101301 0860	1 Cliente Ligero HP T510 P. U. \$ 7,540.00	7,540.00
1241 321050111A111X00101301 0861	1 Cliente Ligero HP T510 P. U. \$ 7,540.00	7,540.00
1241 321050111A111X00101301 0862	1 Cliente Ligero HP T510 P. U. \$ 7,540.00	7,540.00
1241 321050111A111X00101301 0863	1 Cliente Ligero HP T510 P. U. \$ 7,540.00	7,540.00
1241 321050111A111X00101301 0864	1 Cliente Ligero HP T510 P. U. \$ 7,540.00	7,540.00
1241 321050111A111X00101301 0865	1 Cliente Ligero HP T510 P. U. \$ 7,540.00	7,540.00
1241 321050111A111X00101301 0866	1 Cliente Ligero HP T510 P. U. \$ 7,540.00	7,540.00
1241 321050111A111X00101301 0867	1 Cliente Ligero HP T510 P. U. \$ 7,540.00	7,540.00
1241 321050111A111X00101301 0868	1 Cliente Ligero HP T510 P. U. \$ 7,540.00	7,540.00
1241 321050111A111X00101301 0869	1 Cliente Ligero HP T510 P. U. \$ 7,540.00	7,540.00
1241 321050111A111X00101301 0870	1 Cliente Ligero HP T510 P. U. \$ 7,540.00	7,540.00
1241 321050111A111X00101301 0871	1 Cliente Ligero HP T510 P. U. \$ 7,540.00	7,540.00
1241 321050111A111X00101301 0872	1 Cliente Ligero HP T510 P. U. \$ 7,540.00	7,540.00
1241 321050111A111X00101301 0873	1 Cliente Ligero HP T510 P. U. \$ 7,540.00	7,540.00
1241 321050111A111X00101301 0874	1 Cliente Ligero HP T510 P. U. \$ 7,540.00	7,540.00

GOBIERNO CONSTITUCIONAL DEL ESTADO DE CHIAPAS
COLEGIO DE ESTUDIOS CIENTÍFICOS Y TECNOLÓGICOS DEL ESTADO DE
CHIAPAS

SISTEMA CONTABLE 2023
RELACIÓN DE BIENES MUEBLES QUE COMPONEN SU PATRIMONIO
Cuenta Pública al 31 de diciembre de 2023

Página 63 de 245

Hora: 02:07:00p. m.

Fecha: 19/03/2024

Código	Descripción del Bien	Valor en Libros
1241 321050111A111X00101301 0875	1 Cliente Ligero HP T510 P. U. \$ 7,540.00	7,540.00
1241 321050111A111X00101301 0876	1 Cliente Ligero HP T510 P. U. \$ 7,540.00	7,540.00
1241 321050111A111X00101301 0877	1 Cliente Ligero HP T510 P. U. \$ 7,540.00	7,540.00
1241 321050111A111X00101301 0878	1 Cliente Ligero HP T510 P. U. \$ 7,540.00	7,540.00
1241 321050111A111X00101301 0879	1 Cliente Ligero HP T510 P. U. \$ 7,540.00	7,540.00
1241 321050111A111X00101301 0880	1 Cliente Ligero HP T510 P. U. \$ 7,540.00	7,540.00
1241 321050111A111X00101301 0881	1 Cliente Ligero HP T510 P. U. \$ 7,540.00	7,540.00
1241 321050111A111X00101301 0882	1 Cliente Ligero HP T510 P. U. \$ 7,540.00	7,540.00
1241 321050111A111X00101301 0883	1 Cliente Ligero HP T510 P. U. \$ 7,540.00	7,540.00
1241 321050111A111X00101301 0884	1 Cliente Ligero HP T510 P. U. \$ 7,540.00	7,540.00
1241 321050111A111X00101301 0885	1 Cliente Ligero HP T510 P. U. \$ 7,540.00	7,540.00
1241 321050111A111X00101301 0886	1 Cliente Ligero HP T510 P. U. \$ 7,540.00	7,540.00
1241 321050111A111X00101301 0887	1 Cliente Ligero HP T510 P. U. \$ 7,540.00	7,540.00
1241 321050111A111X00101301 0888	1 Cliente Ligero HP T510 P. U. \$ 7,540.00	7,540.00
1241 321050111A111X00101301 0889	1 Cliente Ligero HP T510 P. U. \$ 7,540.00	7,540.00
1241 321050111A111X00101301 0890	1 Cliente Ligero HP T510 P. U. \$ 7,540.00	7,540.00
1241 321050111A111X00101301 0891	1 Cliente Ligero HP T510 P. U. \$ 7,540.00	7,540.00
1241 321050111A111X00101301 0892	1 Cliente Ligero HP T510 P. U. \$ 7,540.00	7,540.00
1241 321050111A111X00101301 0893	1 Cliente Ligero HP T510 P. U. \$ 7,540.00	7,540.00
1241 321050111A111X00101301 0894	1 Cliente Ligero HP T510 P. U. \$ 7,540.00	7,540.00
1241 321050111A111X00101301 0895	1 Cliente Ligero HP T510 P. U. \$ 7,540.00	7,540.00
1241 321050111A111X00101301 0896	1 Cliente Ligero HP T510 P. U. \$ 7,540.00	7,540.00
1241 321050111A111X00101301 0897	1 Cliente Ligero HP T510 P. U. \$ 7,540.00	7,540.00
1241 321050111A111X00101301 0898	1 Cliente Ligero HP T510 P. U. \$ 7,540.00	7,540.00
1241 321050111A111X00101301 0899	1 Cliente Ligero HP T510 P. U. \$ 7,540.00	7,540.00
1241 321050111A111X00101301 0900	1 Cliente Ligero HP T510 P. U. \$ 7,540.00	7,540.00
1241 321050111A111X00101301 0901	1 Cliente Ligero HP T510 P. U. \$ 7,540.00	7,540.00
1241 321050111A111X00101301 0902	1 Cliente Ligero HP T510 P. U. \$ 7,540.00	7,540.00
1241 321050111A111X00101301 0903	1 Cliente Ligero HP T510 P. U. \$ 7,540.00	7,540.00
1241 321050111A111X00101301 0904	1 Cliente Ligero HP T510 P. U. \$ 7,540.00	7,540.00
1241 321050111A111X00101301 0905	1 Cliente Ligero HP T510 P. U. \$ 7,540.00	7,540.00
1241 321050111A111X00101301 0906	1 Cliente Ligero HP T510 P. U. \$ 7,540.00	7,540.00
1241 321050111A111X00101301 0907	1 Cliente Ligero HP T510 P. U. \$ 7,540.00	7,540.00
1241 321050111A111X00101301 0908	1 Cliente Ligero HP T510 P. U. \$ 7,540.00	7,540.00
1241 321050111A111X00101301 0909	1 Cliente Ligero HP T510 P. U. \$ 7,540.00	7,540.00
1241 321050111A111X00101301 0910	1 Cliente Ligero HP T510 P. U. \$ 7,540.00	7,540.00
1241 321050111A111X00101301 0911	1 Cliente Ligero HP T510 P. U. \$ 7,540.00	7,540.00
1241 321050111A111X00101301 0912	1 Cliente Ligero HP T510 P. U. \$ 7,540.00	7,540.00
1241 321050111A111X00101301 0913	1 Cliente Ligero HP T510 P. U. \$ 7,540.00	7,540.00
1241 321050111A111X00101301 0914	1 Cliente Ligero HP T510 P. U. \$ 7,540.00	7,540.00
1241 321050111A111X00101301 0915	1 Cliente Ligero HP T510 P. U. \$ 7,540.00	7,540.00
1241 321050111A111X00101301 0916	1 Cliente Ligero HP T510 P. U. \$ 7,540.00	7,540.00

GOBIERNO CONSTITUCIONAL DEL ESTADO DE CHIAPAS
COLEGIO DE ESTUDIOS CIENTÍFICOS Y TECNOLÓGICOS DEL ESTADO DE
CHIAPAS

SISTEMA CONTABLE 2023
RELACIÓN DE BIENES MUEBLES QUE COMPONEN SU PATRIMONIO
Cuenta Pública al 31 de diciembre de 2023

Página 64 de 245

Hora: 02:07:00p. m.

Fecha: 19/03/2024

Código	Descripción del Bien	Valor en Libros
1241 321050111A111X00101301 0917	1 Cliente Ligero HP T510 P. U. \$ 7,540.00	7,540.00
1241 321050111A111X00101301 0918	1 Cliente Ligero HP T510 P. U. \$ 7,540.00	7,540.00
1241 321050111A111X00101301 0919	1 Cliente Ligero HP T510 P. U. \$ 7,540.00	7,540.00
1241 321050111A111X00101301 0920	1 Cliente Ligero HP T510 P. U. \$ 7,540.00	7,540.00
1241 321050111A111X00101301 0921	1 Cliente Ligero HP T510 P. U. \$ 7,540.00	7,540.00
1241 321050111A111X00101301 0922	1 Cliente Ligero HP T510 P. U. \$ 7,540.00	7,540.00
1241 321050111A111X00101301 0923	1 Cliente Ligero HP T510 P. U. \$ 7,540.00	7,540.00
1241 321050111A111X00101301 0924	1 Cliente Ligero HP T510 P. U. \$ 7,540.00	7,540.00
1241 321050111A111X00101301 0925	1 Cliente Ligero HP T510 P. U. \$ 7,540.00	7,540.00
1241 321050111A111X00101301 0926	1 Cliente Ligero HP T510 P. U. \$ 7,540.00	7,540.00
1241 321050111A111X00101301 0927	1 Cliente Ligero HP T510 P. U. \$ 7,540.00	7,540.00
1241 321050111A111X00101301 0928	1 Cliente Ligero HP T510 P. U. \$ 7,540.00	7,540.00
1241 321050111A111X00101301 0929	1 Cliente Ligero HP T510 P. U. \$ 7,540.00	7,540.00
1241 321050111A111X00101301 0930	1 Cliente Ligero HP T510 P. U. \$ 7,540.00	7,540.00
1241 321050111A111X00101301 0931	1 Cliente Ligero HP T510 P. U. \$ 7,540.00	7,540.00
1241 321050111A111X00101301 0932	1 Cliente Ligero HP T510 P. U. \$ 7,540.00	7,540.00
1241 321050111A111X00101301 0933	1 Cliente Ligero HP T510 P. U. \$ 7,540.00	7,540.00
1241 321050111A111X00101301 0934	1 Cliente Ligero HP T510 P. U. \$ 7,540.00	7,540.00
1241 321050111A111X00101301 0935	1 Cliente Ligero HP T510 P. U. \$ 7,540.00	7,540.00
1241 321050111A111X00101301 0936	1 Cliente Ligero HP T510 P. U. \$ 7,540.00	7,540.00
1241 321050111A111X00101301 0937	1 Cliente Ligero HP T510 P. U. \$ 7,540.00	7,540.00
1241 321050111A111X00101301 0938	1 Cliente Ligero HP T510 P. U. \$ 7,540.00	7,540.00
1241 321050111A111X00101301 0939	1 Cliente Ligero HP T510 P. U. \$ 7,540.00	7,540.00
1241 321050111A111X00101301 0940	1 Cliente Ligero HP T510 P. U. \$ 7,540.00	7,540.00
1241 321050111A111X00101301 0941	1 Cliente Ligero HP T510 P. U. \$ 7,540.00	7,540.00
1241 321050111A111X00101301 0942	1 Cliente Ligero HP T510 P. U. \$ 7,540.00	7,540.00
1241 321050111A111X00101301 0943	1 Cliente Ligero HP T510 P. U. \$ 7,540.00	7,540.00
1241 321050111A111X00101301 0944	1 Cliente Ligero HP T510 P. U. \$ 7,540.00	7,540.00
1241 321050111A111X00101301 0945	1 Cliente Ligero HP T510 P. U. \$ 7,540.00	7,540.00
1241 321050111A111X00101301 0946	1 Cliente Ligero HP T510 P. U. \$ 7,540.00	7,540.00
1241 321050111A111X00101301 0947	1 Cliente Ligero HP T510 P. U. \$ 7,540.00	7,540.00
1241 321050111A111X00101301 0948	1 Cliente Ligero HP T510 P. U. \$ 7,540.00	7,540.00
1241 321050111A111X00101301 0949	1 Cliente Ligero HP T510 P. U. \$ 7,540.00	7,540.00
1241 321050111A111X00101301 0950	1 Cliente Ligero HP T510 P. U. \$ 7,540.00	7,540.00
1241 321050111A111X00101301 0951	1 Cliente Ligero HP T510 P. U. \$ 7,540.00	7,540.00
1241 321050111A111X00101301 0952	1 Cliente Ligero HP T510 P. U. \$ 7,540.00	7,540.00
1241 321050111A111X00101301 0953	1 Cliente Ligero HP T510 P. U. \$ 7,540.00	7,540.00
1241 321050111A111X00101301 0954	1 Cliente Ligero HP T510 P. U. \$ 7,540.00	7,540.00
1241 321050111A111X00101301 0955	1 Cliente Ligero HP T510 P. U. \$ 7,540.00	7,540.00
1241 321050111A111X00101301 0956	1 Cliente Ligero HP T510 P. U. \$ 7,540.00	7,540.00
1241 321050111A111X00101301 0957	1 Cliente Ligero HP T510 P. U. \$ 7,540.00	7,540.00
1241 321050111A111X00101301 0958	1 Cliente Ligero HP T510 P. U. \$ 7,540.00	7,540.00

GOBIERNO CONSTITUCIONAL DEL ESTADO DE CHIAPAS
COLEGIO DE ESTUDIOS CIENTÍFICOS Y TECNOLÓGICOS DEL ESTADO DE
CHIAPAS

SISTEMA CONTABLE 2023
RELACIÓN DE BIENES MUEBLES QUE COMPONEN SU PATRIMONIO
Cuenta Pública al 31 de diciembre de 2023

Página 65 de 245

Hora: 02:07:00p. m.

Fecha: 19/03/2024

Código	Descripción del Bien	Valor en Libros
1241 321050111A111X00101301 0959	1 Cliente Ligero HP T510 P. U. \$ 7,540.00	7,540.00
1241 321050111A111X00101301 0960	1 Cliente Ligero HP T510 P. U. \$ 7,540.00	7,540.00
1241 321050111A111X00101301 0961	1 Cliente Ligero HP T510 P. U. \$ 7,540.00	7,540.00
1241 321050111A111X00101301 0962	1 Cliente Ligero HP T510 P. U. \$ 7,540.00	7,540.00
1241 321050111A111X00101301 0963	1 Cliente Ligero HP T510 P. U. \$ 7,540.00	7,540.00
1241 321050111A111X00101301 0964	1 Cliente Ligero HP T510 P. U. \$ 7,540.00	7,540.00
1241 321050111A111X00101301 0965	1 Cliente Ligero HP T510 P. U. \$ 7,540.00	7,540.00
1241 321050111A111X00101301 0966	1 Cliente Ligero HP T510 P. U. \$ 7,540.00	7,540.00
1241 321050111A111X00101301 0967	1 Cliente Ligero HP T510 P. U. \$ 7,540.00	7,540.00
1241 321050111A111X00101301 0968	1 Cliente Ligero HP T510 P. U. \$ 7,540.00	7,540.00
1241 321050111A111X00101301 0969	1 Cliente Ligero HP T510 P. U. \$ 7,540.00	7,540.00
1241 321050111A111X00101301 0970	1 Cliente Ligero HP T510 P. U. \$ 7,540.00	7,540.00
1241 321050111A111X00101301 0971	1 Cliente Ligero HP T510 P. U. \$ 7,540.00	7,540.00
1241 321050111A111X00101301 0972	1 Cliente Ligero HP T510 P. U. \$ 7,540.00	7,540.00
1241 321050111A111X00101301 0973	1 Cliente Ligero HP T510 P. U. \$ 7,540.00	7,540.00
1241 321050111A111X00101301 0974	1 Cliente Ligero HP T510 P. U. \$ 7,540.00	7,540.00
1241 321050111A111X00101301 0975	1 Cliente Ligero HP T510 P. U. \$ 7,540.00	7,540.00
1241 321050111A111X00101301 0976	1 Cliente Ligero HP T510 P. U. \$ 7,540.00	7,540.00
1241 321050111A111X00101301 0977	1 Cliente Ligero HP T510 P. U. \$ 7,540.00	7,540.00
1241 321050111A111X00101301 0978	1 Cliente Ligero HP T510 P. U. \$ 7,540.00	7,540.00
1241 321050111A111X00101301 0979	1 Cliente Ligero HP T510 P. U. \$ 7,540.00	7,540.00
1241 321050111A111X00101301 0980	1 Cliente Ligero HP T510 P. U. \$ 7,540.00	7,540.00
1241 321050111A111X00101301 0981	1 Cliente Ligero HP T510 P. U. \$ 7,540.00	7,540.00
1241 321050111A111X00101301 0982	1 Cliente Ligero HP T510 P. U. \$ 7,540.00	7,540.00
1241 321050111A111X00101301 0983	1 Cliente Ligero HP T510 P. U. \$ 7,540.00	7,540.00
1241 321050111A111X00101301 0984	1 Cliente Ligero HP T510 P. U. \$ 7,540.00	7,540.00
1241 321050111A111X00101301 0985	1 Cliente Ligero HP T510 P. U. \$ 7,540.00	7,540.00
1241 321050111A111X00101301 0986	1 Cliente Ligero HP T510 P. U. \$ 7,540.00	7,540.00
1241 321050111A111X00101301 0987	1 Cliente Ligero HP T510 P. U. \$ 7,540.00	7,540.00
1241 321050111A111X00101301 0988	1 Cliente Ligero HP T510 P. U. \$ 7,540.00	7,540.00
1241 321050111A111X00101301 0989	1 Cliente Ligero HP T510 P. U. \$ 7,540.00	7,540.00
1241 321050111A111X00101301 0990	1 Cliente Ligero HP T510 P. U. \$ 7,540.00	7,540.00
1241 321050111A111X00101301 0991	1 Cliente Ligero HP T510 P. U. \$ 7,540.00	7,540.00
1241 321050111A111X00101301 0992	1 Cliente Ligero HP T510 P. U. \$ 7,540.00	7,540.00
1241 321050111A111X00101301 0993	1 Cliente Ligero HP T510 P. U. \$ 7,540.00	7,540.00
1241 321050111A111X00101301 0994	1 Cliente Ligero HP T510 P. U. \$ 7,540.00	7,540.00
1241 321050111A111X00101301 0995	1 Cliente Ligero HP T510 P. U. \$ 7,540.00	7,540.00
1241 321050111A111X00101301 0996	1 Cliente Ligero HP T510 P. U. \$ 7,540.00	7,540.00
1241 321050111A111X00101301 0997	1 Cliente Ligero HP T510 P. U. \$ 7,540.00	7,540.00
1241 321050111A111X00101301 0998	1 Cliente Ligero HP T510 P. U. \$ 7,540.00	7,540.00
1241 321050111A111X00101301 0999	1 Cliente Ligero HP T510 P. U. \$ 7,540.00	7,540.00
1241 321050111A111X00101301 1000	1 Cliente Ligero HP T510 P. U. \$ 7,540.00	7,540.00

GOBIERNO CONSTITUCIONAL DEL ESTADO DE CHIAPAS
COLEGIO DE ESTUDIOS CIENTÍFICOS Y TECNOLÓGICOS DEL ESTADO DE
CHIAPAS

SISTEMA CONTABLE 2023
RELACIÓN DE BIENES MUEBLES QUE COMPONEN SU PATRIMONIO
Cuenta Pública al 31 de diciembre de 2023

Página 66 de 245

Hora: 02:07:00p. m.

Fecha: 19/03/2024

Código	Descripción del Bien	Valor en Libros
1241 321050111A111X00101301 1001	1 Cliente Ligero HP T510 P. U. \$ 7,540.00	7,540.00
1241 321050111A111X00101301 1002	1 Cliente Ligero HP T510 P. U. \$ 7,540.00	7,540.00
1241 321050111A111X00101301 1003	1 Cliente Ligero HP T510 P. U. \$ 7,540.00	7,540.00
1241 321050111A111X00101301 1004	1 Cliente Ligero HP T510 P. U. \$ 7,540.00	7,540.00
1241 321050111A111X00101301 1005	1 Cliente Ligero HP T510 P. U. \$ 7,540.00	7,540.00
1241 321050111A111X00101301 1006	1 Cliente Ligero HP T510 P. U. \$ 7,540.00	7,540.00
1241 321050111A111X00101301 1007	1 Cliente Ligero HP T510 P. U. \$ 7,540.00	7,540.00
1241 321050111A111X00101301 1008	1 Cliente Ligero HP T510 P. U. \$ 7,540.00	7,540.00
1241 321050111A111X00101301 1009	1 Cliente Ligero HP T510 P. U. \$ 7,540.00	7,540.00
1241 321050111A111X00101301 1010	1 Cliente Ligero HP T510 P. U. \$ 7,540.00	7,540.00
1241 321050111A111X00101301 1011	1 Cliente Ligero HP T510 P. U. \$ 7,540.00	7,540.00
1241 321050111A111X00101301 1012	1 Cliente Ligero HP T510 P. U. \$ 7,540.00	7,540.00
1241 321050111A111X00101301 1013	1 Cliente Ligero HP T510 P. U. \$ 7,540.00	7,540.00
1241 321050111A111X00101301 1014	1 Cliente Ligero HP T510 P. U. \$ 7,540.00	7,540.00
1241 321050111A111X00101301 1015	1 Cliente Ligero HP T510 P. U. \$ 7,540.00	7,540.00
1241 321050111A111X00101301 1016	1 Cliente Ligero HP T510 P. U. \$ 7,540.00	7,540.00
1241 321050111A111X00101301 1017	1 Cliente Ligero HP T510 P. U. \$ 7,540.00	7,540.00
1241 321050111A111X00101301 1018	1 Cliente Ligero HP T510 P. U. \$ 7,540.00	7,540.00
1241 321050111A111X00101301 1019	1 Cliente Ligero HP T510 P. U. \$ 7,540.00	7,540.00
1241 321050111A111X00101301 1020	1 Cliente Ligero HP T510 P. U. \$ 7,540.00	7,540.00
1241 321050111A111X00101301 1021	1 Cliente Ligero HP T510 P. U. \$ 7,540.00	7,540.00
1241 321050111A111X00101301 1022	1 Cliente Ligero HP T510 P. U. \$ 7,540.00	7,540.00
1241 321050111A111X00101301 1023	1 Cliente Ligero HP T510 P. U. \$ 7,540.00	7,540.00
1241 321050111A111X00101301 1024	1 Cliente Ligero HP T510 P. U. \$ 7,540.00	7,540.00
1241 321050111A111X00101301 1025	1 Cliente Ligero HP T510 P. U. \$ 7,540.00	7,540.00
1241 321050111A111X00101301 1026	1 Cliente Ligero HP T510 P. U. \$ 7,540.00	7,540.00
1241 321050111A111X00101301 1027	1 Cliente Ligero HP T510 P. U. \$ 7,540.00	7,540.00
1241 321050111A111X00101301 1028	1 Cliente Ligero HP T510 P. U. \$ 7,540.00	7,540.00
1241 321050111A111X00101301 1029	1 Cliente Ligero HP T510 P. U. \$ 7,540.00	7,540.00
1241 321050111A111X00101301 1030	1 Cliente Ligero HP T510 P. U. \$ 7,540.00	7,540.00
1241 321050111A111X00101301 1031	1 Cliente Ligero HP T510 P. U. \$ 7,540.00	7,540.00
1241 321050111A111X00101301 1032	1 Cliente Ligero HP T510 P. U. \$ 7,540.00	7,540.00
1241 321050111A111X00101301 1033	1 Cliente Ligero HP T510 P. U. \$ 7,540.00	7,540.00
1241 321050111A111X00101301 1034	1 Cliente Ligero HP T510 P. U. \$ 7,540.00	7,540.00
1241 321050111A111X00101301 1035	1 Cliente Ligero HP T510 P. U. \$ 7,540.00	7,540.00
1241 321050111A111X00101301 1036	1 Cliente Ligero HP T510 P. U. \$ 7,540.00	7,540.00
1241 321050111A111X00101301 1037	1 Cliente Ligero HP T510 P. U. \$ 7,540.00	7,540.00
1241 321050111A111X00101301 1038	1 Cliente Ligero HP T510 P. U. \$ 7,540.00	7,540.00
1241 321050111A111X00101301 1039	1 Cliente Ligero HP T510 P. U. \$ 7,540.00	7,540.00
1241 321050111A111X00101301 1040	1 Cliente Ligero HP T510 P. U. \$ 7,540.00	7,540.00
1241 321050111A111X00101301 1041	1 Cliente Ligero HP T510 P. U. \$ 7,540.00	7,540.00
1241 321050111A111X00101301 1042	1 Cliente Ligero HP T510 P. U. \$ 7,540.00	7,540.00

GOBIERNO CONSTITUCIONAL DEL ESTADO DE CHIAPAS
COLEGIO DE ESTUDIOS CIENTÍFICOS Y TECNOLÓGICOS DEL ESTADO DE
CHIAPAS

SISTEMA CONTABLE 2023
RELACIÓN DE BIENES MUEBLES QUE COMPONEN SU PATRIMONIO
Cuenta Pública al 31 de diciembre de 2023

Página 67 de 245

Hora: 02:07:00p. m.

Fecha: 19/03/2024

Código	Descripción del Bien	Valor en Libros
1241 321050111A111X00101301 1043	1 Cliente Ligero HP T510 P. U. \$ 7,540.00	7,540.00
1241 321050111A111X00101301 1044	1 Cliente Ligero HP T510 P. U. \$ 7,540.00	7,540.00
1241 321050111A111X00101301 1045	1 Cliente Ligero HP T510 P. U. \$ 7,540.00	7,540.00
1241 321050111A111X00101301 1046	1 Cliente Ligero HP T510 P. U. \$ 7,540.00	7,540.00
1241 321050111A111X00101301 1047	1 Cliente Ligero HP T510 P. U. \$ 7,540.00	7,540.00
1241 321050111A111X00101301 1048	1 Cliente Ligero HP T510 P. U. \$ 7,540.00	7,540.00
1241 321050111A111X00101301 1049	1 Cliente Ligero HP T510 P. U. \$ 7,540.00	7,540.00
1241 321050111A111X00101301 1050	1 Cliente Ligero HP T510 P. U. \$ 7,540.00	7,540.00
1241 321050111A111X00101301 1051	1 Cliente Ligero HP T510 P. U. \$ 7,540.00	7,540.00
1241 321050111A111X00101301 1052	1 Cliente Ligero HP T510 P. U. \$ 7,540.00	7,540.00
1241 321050111A111X00101301 1053	1 Cliente Ligero HP T510 P. U. \$ 7,540.00	7,540.00
1241 321050111A111X00101301 1054	1 Cliente Ligero HP T510 P. U. \$ 7,540.00	7,540.00
1241 321050111A111X00101301 1055	1 Cliente Ligero HP T510 P. U. \$ 7,540.00	7,540.00
1241 321050111A111X00101301 1056	1 Cliente Ligero HP T510 P. U. \$ 7,540.00	7,540.00
1241 321050111A111X00101301 1057	1 Cliente Ligero HP T510 P. U. \$ 7,540.00	7,540.00
1241 321050111A111X00101301 1058	1 Cliente Ligero HP T510 P. U. \$ 7,540.00	7,540.00
1241 321050111A111X00101301 1059	1 Cliente Ligero HP T510 P. U. \$ 7,540.00	7,540.00
1241 321050111A111X00101301 1060	1 Cliente Ligero HP T510 P. U. \$ 7,540.00	7,540.00
1241 321050111A111X00101301 1061	1 Cliente Ligero HP T510 P. U. \$ 7,540.00	7,540.00
1241 321050111A111X00101301 1062	1 Cliente Ligero HP T510 P. U. \$ 7,540.00	7,540.00
1241 321050111A111X00101301 1063	1 Cliente Ligero HP T510 P. U. \$ 7,540.00	7,540.00
1241 321050111A111X00101301 1064	1 Cliente Ligero HP T510 P. U. \$ 7,540.00	7,540.00
1241 321050111A111X00101301 1065	1 Cliente Ligero HP T510 P. U. \$ 7,540.00	7,540.00
1241 321050111A111X00101301 1066	1 Cliente Ligero HP T510 P. U. \$ 7,540.00	7,540.00
1241 321050111A111X00101301 1067	1 Cliente Ligero HP T510 P. U. \$ 7,540.00	7,540.00
1241 321050111A111X00101301 1068	1 Cliente Ligero HP T510 P. U. \$ 7,540.00	7,540.00
1241 321050111A111X00101301 1069	1 Cliente Ligero HP T510 P. U. \$ 7,540.00	7,540.00
1241 321050111A111X00101301 1070	1 Cliente Ligero HP T510 P. U. \$ 7,540.00	7,540.00
1241 321050111A111X00101301 1071	1 Cliente Ligero HP T510 P. U. \$ 7,540.00	7,540.00
1241 321050111A111X00101301 1072	1 Cliente Ligero HP T510 P. U. \$ 7,540.00	7,540.00
1241 321050111A111X00101301 1073	1 Cliente Ligero HP T510 P. U. \$ 7,540.00	7,540.00
1241 321050111A111X00101301 1074	1 Cliente Ligero HP T510 P. U. \$ 7,540.00	7,540.00
1241 321050111A111X00101301 1075	1 Cliente Ligero HP T510 P. U. \$ 7,540.00	7,540.00
1241 321050111A111X00101301 1076	1 Cliente Ligero HP T510 P. U. \$ 7,540.00	7,540.00
1241 321050111A111X00101301 1077	1 Cliente Ligero HP T510 P. U. \$ 7,540.00	7,540.00
1241 321050111A111X00101301 1078	1 Cliente Ligero HP T510 P. U. \$ 7,540.00	7,540.00
1241 321050111A111X00101301 1079	1 Cliente Ligero HP T510 P. U. \$ 7,540.00	7,540.00
1241 321050111A111X00101301 1080	1 Cliente Ligero HP T510 P. U. \$ 7,540.00	7,540.00
1241 321050111A111X00101301 1081	1 Cliente Ligero HP T510 P. U. \$ 7,540.00	7,540.00
1241 321050111A111X00101301 1082	1 Cliente Ligero HP T510 P. U. \$ 7,540.00	7,540.00
1241 321050111A111X00101301 1083	1 Cliente Ligero HP T510 P. U. \$ 7,540.00	7,540.00
1241 321050111A111X00101301 1084	1 Cliente Ligero HP T510 P. U. \$ 7,540.00	7,540.00

GOBIERNO CONSTITUCIONAL DEL ESTADO DE CHIAPAS
COLEGIO DE ESTUDIOS CIENTÍFICOS Y TECNOLÓGICOS DEL ESTADO DE
CHIAPAS

SISTEMA CONTABLE 2023
RELACIÓN DE BIENES MUEBLES QUE COMPONEN SU PATRIMONIO
Cuenta Pública al 31 de diciembre de 2023

Página 68 de 245

Hora: 02:07:00p. m.

Fecha: 19/03/2024

Código	Descripción del Bien	Valor en Libros
1241 321050111A111X00101301 1085	1 Cliente Ligero HP T510 P. U. \$ 7,540.00	7,540.00
1241 321050111A111X00101301 1086	1 Cliente Ligero HP T510 P. U. \$ 7,540.00	7,540.00
1241 321050111A111X00101301 1087	1 Cliente Ligero HP T510 P. U. \$ 7,540.00	7,540.00
1241 321050111A111X00101301 1088	1 Cliente Ligero HP T510 P. U. \$ 7,540.00	7,540.00
1241 321050111A111X00101301 1089	1 Cliente Ligero HP T510 P. U. \$ 7,540.00	7,540.00
1241 321050111A111X00101301 1090	1 Cliente Ligero HP T510 P. U. \$ 7,540.00	7,540.00
1241 321050111A111X00101301 1091	1 Cliente Ligero HP T510 P. U. \$ 7,540.00	7,540.00
1241 321050111A111X00101301 1092	1 Servidor Hewlett Proliant DL 385p P. U. \$ 30,740.00	30,740.00
1241 321050111A111X00101301 1093	1 Servidor Hewlett Proliant DL 385p P. U. \$ 30,740.00	30,740.00
1241 321050111A111X00101301 1094	1 Servidor Hewlett Proliant DL 385p P. U. \$ 30,740.00	30,740.00
1241 321050111A111X00101301 1095	1 Servidor Hewlett Proliant DL 385p P. U. \$ 30,740.00	30,740.00
1241 321050111A111X00101301 1096	1 Servidor Hewlett Proliant DL 385p P. U. \$ 30,740.00	30,740.00
1241 321050111A111X00101301 1097	1 Servidor Hewlett Proliant DL 385p P. U. \$ 30,740.00	30,740.00
1241 321050111A111X00101301 1098	1 Servidor Hewlett Proliant DL 385p P. U. \$ 30,740.00	30,740.00
1241 321050111A111X00101301 1099	1 Servidor Hewlett Proliant DL 385p P. U. \$ 30,740.00	30,740.00
1241 321050111A111X00101301 1100	1 Servidor Hewlett Proliant DL 385p P. U. \$ 30,740.00	30,740.00
1241 321050111A111X00101301 1101	1 Servidor Hewlett Proliant DL 385p P. U. \$ 30,740.00	30,740.00
1241 321050111A111X00101301 1102	1 Servidor Hewlett Proliant DL 385p P. U. \$ 30,740.00	30,740.00
1241 321050111A111X00101301 1103	1 Servidor Hewlett Proliant DL 385p P. U. \$ 30,740.00	30,740.00
1241 321050111A111X00101301 1104	1 Servidor Hewlett Proliant DL 385p P. U. \$ 30,740.00	30,740.00
1241 321050111A111X00101301 1105	1 Servidor Hewlett Proliant DL 385p P. U. \$ 30,740.00	30,740.00
1241 321050111A111X00101301 1106	1 Servidor Hewlett Proliant DL 385p P. U. \$ 30,740.00	30,740.00
1241 321050111A111X00101301 1107	1 Servidor Hewlett Proliant DL 385p P. U. \$ 30,740.00	30,740.00
1241 321050111A111X00101301 1108	1 Servidor Hewlett Proliant DL 385p P. U. \$ 30,740.00	30,740.00
1241 321050111A111X00101301 1109	1 Servidor Hewlett Proliant DL 385p P. U. \$ 30,740.00	30,740.00
1241 321050111A111X00101301 1110	1 Servidor Hewlett Proliant DL 385p P. U. \$ 30,740.00	30,740.00
1241 321050111A111X00101301 1111	1 Servidor Hewlett Proliant DL 385p P. U. \$ 30,740.00	30,740.00
1241 321050111A111X00101301 1112	1 Servidor Hewlett Proliant DL 385p P. U. \$ 30,740.00	30,740.00
1241 321050111A111X00101301 1113	1 Servidor Hewlett Proliant DL 385p P. U. \$ 30,740.00	30,740.00
1241 321050111A111X00101301 1114	1 Servidor Hewlett Proliant DL 385p P. U. \$ 30,740.00	30,740.00
1241 321050111A111X00101301 1115	1 Servidor Hewlett Proliant DL 385p P. U. \$ 30,740.00	30,740.00
1241 321050111A111X00101301 1116	1 Servidor Hewlett Proliant DL 385p P. U. \$ 30,740.00	30,740.00
1241 321050111A111X00101301 1117	1 Servidor Hewlett Proliant DL 385p P. U. \$ 30,740.00	30,740.00
1241 321050111A111X00101301 1118	1 Servidor Hewlett Proliant DL 385p P. U. \$ 30,740.00	30,740.00
1241 321050111A111X00101301 1119	1 Servidor Hewlett Proliant DL 385p P. U. \$ 30,740.00	30,740.00
1241 321050111A111X00101301 1120	1 Servidor Hewlett Proliant DL 385p P. U. \$ 30,740.00	30,740.00
1241 321050111A111X00101301 1121	1 Servidor Hewlett Proliant DL 385p P. U. \$ 30,740.00	30,740.00
1241 321050111A111X00101301 1122	1 Servidor Hewlett Proliant DL 385p P. U. \$ 30,740.00	30,740.00
1241 321050111A111X00101301 1123	1 Servidor Hewlett Proliant DL 385p P. U. \$ 30,740.00	30,740.00
1241 321050111A111X00101301 1124	1 Servidor Hewlett Proliant DL 385p P. U. \$ 30,740.00	30,740.00
1241 321050111A111X00101301 1125	1 Servidor Hewlett Proliant DL 385p P. U. \$ 30,740.00	30,740.00
1241 321050111A111X00101301 1126	1 Rack Metálico Optronics de 22 U P. U. \$ 10,440.00	10,440.00

GOBIERNO CONSTITUCIONAL DEL ESTADO DE CHIAPAS
COLEGIO DE ESTUDIOS CIENTÍFICOS Y TECNOLÓGICOS DEL ESTADO DE
CHIAPAS

SISTEMA CONTABLE 2023
RELACIÓN DE BIENES MUEBLES QUE COMPONEN SU PATRIMONIO
Cuenta Pública al 31 de diciembre de 2023

Página 69 de 245

Hora: 02:07:00p. m.

Fecha: 19/03/2024

Código	Descripción del Bien	Valor en Libros
1241 321050111A111X00101301 1127	1 Rack Metálico Optronics de 22 U P. U. \$ 10,440.00	10,440.00
1241 321050111A111X00101301 1128	1 Rack Metálico Optronics de 22 U P. U. \$ 10,440.00	10,440.00
1241 321050111A111X00101301 1129	1 Rack Metálico Optronics de 22 U P. U. \$ 10,440.00	10,440.00
1241 321050111A111X00101301 1130	1 Rack Metálico Optronics de 22 U P. U. \$ 10,440.00	10,440.00
1241 321050111A111X00101301 1131	1 Rack Metálico Optronics de 22 U P. U. \$ 10,440.00	10,440.00
1241 321050111A111X00101301 1132	1 Rack Metálico Optronics de 22 U P. U. \$ 10,440.00	10,440.00
1241 321050111A111X00101301 1133	1 Rack Metálico Optronics de 22 U P. U. \$ 10,440.00	10,440.00
1241 321050111A111X00101301 1134	1 Rack Metálico Optronics de 22 U P. U. \$ 10,440.00	10,440.00
1241 321050111A111X00101301 1135	1 Rack Metálico Optronics de 22 U P. U. \$ 10,440.00	10,440.00
1241 321050111A111X00101301 1136	1 Rack Metálico Optronics de 22 U P. U. \$ 10,440.00	10,440.00
1241 321050111A111X00101301 1137	1 Rack Metálico Optronics de 22 U P. U. \$ 10,440.00	10,440.00
1241 321050111A111X00101301 1138	1 Rack Metálico Optronics de 22 U P. U. \$ 10,440.00	10,440.00
1241 321050111A111X00101301 1139	1 Rack Metálico Optronics de 22 U P. U. \$ 10,440.00	10,440.00
1241 321050111A111X00101301 1140	1 Rack Metálico Optronics de 22 U P. U. \$ 10,440.00	10,440.00
1241 321050111A111X00101301 1141	1 Rack Metálico Optronics de 22 U P. U. \$ 10,440.00	10,440.00
1241 321050111A111X00101301 1142	1 Rack Metálico Optronics de 22 U P. U. \$ 10,440.00	10,440.00
1241 321050111A111X00101301 1143	1 Rack Metálico Optronics de 22 U P. U. \$ 10,440.00	10,440.00
1241 321050111A111X00101301 1144	1 Rack Metálico Optronics de 22 U P. U. \$ 10,440.00	10,440.00
1241 321050111A111X00101301 1145	1 Rack Metálico Optronics de 22 U P. U. \$ 10,440.00	10,440.00
1241 321050111A111X00101301 1146	1 Rack Metálico Optronics de 22 U P. U. \$ 10,440.00	10,440.00
1241 321050111A111X00101301 1147	1 Rack Metálico Optronics de 22 U P. U. \$ 10,440.00	10,440.00
1241 321050111A111X00101301 1148	1 Rack Metálico Optronics de 22 U P. U. \$ 10,440.00	10,440.00
1241 321050111A111X00101301 1149	1 Rack Metálico Optronics de 22 U P. U. \$ 10,440.00	10,440.00
1241 321050111A111X00101301 1150	1 Rack Metálico Optronics de 22 U P. U. \$ 10,440.00	10,440.00
1241 321050111A111X00101301 1151	1 Rack Metálico Optronics de 22 U P. U. \$ 10,440.00	10,440.00
1241 321050111A111X00101301 1152	1 Rack Metálico Optronics de 22 U P. U. \$ 10,440.00	10,440.00
1241 321050111A111X00101301 1153	1 Rack Metálico Optronics de 22 U P. U. \$ 10,440.00	10,440.00
1241 321050111A111X00101301 1154	1 Rack Metálico Optronics de 22 U P. U. \$ 10,440.00	10,440.00
1241 321050111A111X00101301 1155	1 Rack Metálico Optronics de 22 U P. U. \$ 10,440.00	10,440.00
1241 321050111A111X00101301 1156	1 Rack Metálico Optronics de 22 U P. U. \$ 10,440.00	10,440.00
1241 321050111A111X00101301 1157	1 Rack Metálico Optronics de 22 U P. U. \$ 10,440.00	10,440.00
1241 321050111A111X00101301 1158	1 Rack Metálico Optronics de 22 U P. U. \$ 10,440.00	10,440.00
1241 321050111A111X00101301 1159	1 Rack Metálico Optronics de 22 U P. U. \$ 10,440.00	10,440.00
1241 321050111A111X00101301 1160	1 Patch Panel Trendnet de 24 Puertos P. U. \$ 3,480.00	3,480.00
1241 321050111A111X00101301 1161	1 Patch Panel Trendnet de 24 Puertos P. U. \$ 3,480.00	3,480.00
1241 321050111A111X00101301 1162	1 Patch Panel Trendnet de 24 Puertos P. U. \$ 3,480.00	3,480.00
1241 321050111A111X00101301 1163	1 Patch Panel Trendnet de 24 Puertos P. U. \$ 3,480.00	3,480.00
1241 321050111A111X00101301 1164	1 Patch Panel Trendnet de 24 Puertos P. U. \$ 3,480.00	3,480.00
1241 321050111A111X00101301 1165	1 Patch Panel Trendnet de 24 Puertos P. U. \$ 3,480.00	3,480.00
1241 321050111A111X00101301 1166	1 Patch Panel Trendnet de 24 Puertos P. U. \$ 3,480.00	3,480.00
1241 321050111A111X00101301 1167	1 Patch Panel Trendnet de 24 Puertos P. U. \$ 3,480.00	3,480.00
1241 321050111A111X00101301 1168	1 Patch Panel Trendnet de 24 Puertos P. U. \$ 3,480.00	3,480.00

GOBIERNO CONSTITUCIONAL DEL ESTADO DE CHIAPAS
COLEGIO DE ESTUDIOS CIENTÍFICOS Y TECNOLÓGICOS DEL ESTADO DE
CHIAPAS

SISTEMA CONTABLE 2023
RELACIÓN DE BIENES MUEBLES QUE COMPONEN SU PATRIMONIO
Cuenta Pública al 31 de diciembre de 2023

Página 70 de 245

Hora: 02:07:00p. m.

Fecha: 19/03/2024

Código	Descripción del Bien	Valor en Libros
1241 321050111A111X00101301 1169	1 Patch Panel Trendnet de 24 Puertos P. U. \$ 3,480.00	3,480.00
1241 321050111A111X00101301 1170	1 Patch Panel Trendnet de 24 Puertos P. U. \$ 3,480.00	3,480.00
1241 321050111A111X00101301 1171	1 Patch Panel Trendnet de 24 Puertos P. U. \$ 3,480.00	3,480.00
1241 321050111A111X00101301 1172	1 Patch Panel Trendnet de 24 Puertos P. U. \$ 3,480.00	3,480.00
1241 321050111A111X00101301 1173	1 Patch Panel Trendnet de 24 Puertos P. U. \$ 3,480.00	3,480.00
1241 321050111A111X00101301 1174	1 Patch Panel Trendnet de 24 Puertos P. U. \$ 3,480.00	3,480.00
1241 321050111A111X00101301 1175	1 Patch Panel Trendnet de 24 Puertos P. U. \$ 3,480.00	3,480.00
1241 321050111A111X00101301 1176	1 Patch Panel Trendnet de 24 Puertos P. U. \$ 3,480.00	3,480.00
1241 321050111A111X00101301 1177	1 Patch Panel Trendnet de 24 Puertos P. U. \$ 3,480.00	3,480.00
1241 321050111A111X00101301 1178	1 Patch Panel Trendnet de 24 Puertos P. U. \$ 3,480.00	3,480.00
1241 321050111A111X00101301 1179	1 Patch Panel Trendnet de 24 Puertos P. U. \$ 3,480.00	3,480.00
1241 321050111A111X00101301 1180	1 Patch Panel Trendnet de 24 Puertos P. U. \$ 3,480.00	3,480.00
1241 321050111A111X00101301 1181	1 Patch Panel Trendnet de 24 Puertos P. U. \$ 3,480.00	3,480.00
1241 321050111A111X00101301 1182	1 Patch Panel Trendnet de 24 Puertos P. U. \$ 3,480.00	3,480.00
1241 321050111A111X00101301 1183	1 Patch Panel Trendnet de 24 Puertos P. U. \$ 3,480.00	3,480.00
1241 321050111A111X00101301 1184	1 Patch Panel Trendnet de 24 Puertos P. U. \$ 3,480.00	3,480.00
1241 321050111A111X00101301 1185	1 Patch Panel Trendnet de 24 Puertos P. U. \$ 3,480.00	3,480.00
1241 321050111A111X00101301 1186	1 Patch Panel Trendnet de 24 Puertos P. U. \$ 3,480.00	3,480.00
1241 321050111A111X00101301 1187	1 Patch Panel Trendnet de 24 Puertos P. U. \$ 3,480.00	3,480.00
1241 321050111A111X00101301 1188	1 Patch Panel Trendnet de 24 Puertos P. U. \$ 3,480.00	3,480.00
1241 321050111A111X00101301 1189	1 Patch Panel Trendnet de 24 Puertos P. U. \$ 3,480.00	3,480.00
1241 321050111A111X00101301 1190	1 Patch Panel Trendnet de 24 Puertos P. U. \$ 3,480.00	3,480.00
1241 321050111A111X00101301 1191	1 Patch Panel Trendnet de 24 Puertos P. U. \$ 3,480.00	3,480.00
1241 321050111A111X00101301 1192	1 Patch Panel Trendnet de 24 Puertos P. U. \$ 3,480.00	3,480.00
1241 321050111A111X00101301 1193	1 Patch Panel Trendnet de 24 Puertos P. U. \$ 3,480.00	3,480.00
1241 321050111A111X00101301 1194	1 Switch Trendnet 24 Puertos P. U. \$ 4,582.00	4,582.00
1241 321050111A111X00101301 1195	1 Switch Trendnet 24 Puertos P. U. \$ 4,582.00	4,582.00
1241 321050111A111X00101301 1196	1 Switch Trendnet 24 Puertos P. U. \$ 4,582.00	4,582.00
1241 321050111A111X00101301 1197	1 Switch Trendnet 24 Puertos P. U. \$ 4,582.00	4,582.00
1241 321050111A111X00101301 1198	1 Switch Trendnet 24 Puertos P. U. \$ 4,582.00	4,582.00
1241 321050111A111X00101301 1199	1 Switch Trendnet 24 Puertos P. U. \$ 4,582.00	4,582.00
1241 321050111A111X00101301 1200	1 Switch Trendnet 24 Puertos P. U. \$ 4,582.00	4,582.00
1241 321050111A111X00101301 1201	1 Switch Trendnet 24 Puertos P. U. \$ 4,582.00	4,582.00
1241 321050111A111X00101301 1202	1 Switch Trendnet 24 Puertos P. U. \$ 4,582.00	4,582.00
1241 321050111A111X00101301 1203	1 Switch Trendnet 24 Puertos P. U. \$ 4,582.00	4,582.00
1241 321050111A111X00101301 1204	1 Switch Trendnet 24 Puertos P. U. \$ 4,582.00	4,582.00
1241 321050111A111X00101301 1205	1 Switch Trendnet 24 Puertos P. U. \$ 4,582.00	4,582.00
1241 321050111A111X00101301 1206	1 Switch Trendnet 24 Puertos P. U. \$ 4,582.00	4,582.00
1241 321050111A111X00101301 1207	1 Switch Trendnet 24 Puertos P. U. \$ 4,582.00	4,582.00
1241 321050111A111X00101301 1208	1 Switch Trendnet 24 Puertos P. U. \$ 4,582.00	4,582.00
1241 321050111A111X00101301 1209	1 Switch Trendnet 24 Puertos P. U. \$ 4,582.00	4,582.00
1241 321050111A111X00101301 1210	1 Switch Trendnet 24 Puertos P. U. \$ 4,582.00	4,582.00

GOBIERNO CONSTITUCIONAL DEL ESTADO DE CHIAPAS
COLEGIO DE ESTUDIOS CIENTÍFICOS Y TECNOLÓGICOS DEL ESTADO DE
CHIAPAS

SISTEMA CONTABLE 2023
RELACIÓN DE BIENES MUEBLES QUE COMPONEN SU PATRIMONIO
Cuenta Pública al 31 de diciembre de 2023

Página 71 de 245

Hora: 02:07:00p. m.

Fecha: 19/03/2024

Código	Descripción del Bien	Valor en Libros
1241 321050111A111X00101301 1211	1 Switch Trendnet 24 Puertos P. U. \$ 4,582.00	4,582.00
1241 321050111A111X00101301 1212	1 Switch Trendnet 24 Puertos P. U. \$ 4,582.00	4,582.00
1241 321050111A111X00101301 1213	1 Switch Trendnet 24 Puertos P. U. \$ 4,582.00	4,582.00
1241 321050111A111X00101301 1214	1 Switch Trendnet 24 Puertos P. U. \$ 4,582.00	4,582.00
1241 321050111A111X00101301 1215	1 Switch Trendnet 24 Puertos P. U. \$ 4,582.00	4,582.00
1241 321050111A111X00101301 1216	1 Switch Trendnet 24 Puertos P. U. \$ 4,582.00	4,582.00
1241 321050111A111X00101301 1217	1 Switch Trendnet 24 Puertos P. U. \$ 4,582.00	4,582.00
1241 321050111A111X00101301 1218	1 Switch Trendnet 24 Puertos P. U. \$ 4,582.00	4,582.00
1241 321050111A111X00101301 1219	1 Switch Trendnet 24 Puertos P. U. \$ 4,582.00	4,582.00
1241 321050111A111X00101301 1220	1 Switch Trendnet 24 Puertos P. U. \$ 4,582.00	4,582.00
1241 321050111A111X00101301 1221	1 Switch Trendnet 24 Puertos P. U. \$ 4,582.00	4,582.00
1241 321050111A111X00101301 1222	1 Switch Trendnet 24 Puertos P. U. \$ 4,582.00	4,582.00
1241 321050111A111X00101301 1223	1 Switch Trendnet 24 Puertos P. U. \$ 4,582.00	4,582.00
1241 321050111A111X00101301 1224	1 Switch Trendnet 24 Puertos P. U. \$ 4,582.00	4,582.00
1241 321050111A111X00101301 1225	1 Switch Trendnet 24 Puertos P. U. \$ 4,582.00	4,582.00
1241 321050111A111X00101301 1226	1 Switch Trendnet 24 Puertos P. U. \$ 4,582.00	4,582.00
1241 321050111A111X00101301 1227	1 Switch Trendnet 24 Puertos P. U. \$ 4,582.00	4,582.00
1241 321050111A111X00101301 1228	1 Nobreak Tripp-Lite P. U. \$ 15,915.20	15,915.20
1241 321050111A111X00101301 1229	1 Nobreak Tripp-Lite P. U. \$ 15,915.20	15,915.20
1241 321050111A111X00101301 1230	1 Nobreak Tripp-Lite P. U. \$ 15,915.20	15,915.20
1241 321050111A111X00101301 1231	1 Nobreak Tripp-Lite P. U. \$ 15,915.20	15,915.20
1241 321050111A111X00101301 1232	1 Nobreak Tripp-Lite P. U. \$ 15,915.20	15,915.20
1241 321050111A111X00101301 1233	1 Nobreak Tripp-Lite P. U. \$ 15,915.20	15,915.20
1241 321050111A111X00101301 1234	1 Nobreak Tripp-Lite P. U. \$ 15,915.20	15,915.20
1241 321050111A111X00101301 1235	1 Nobreak Tripp-Lite P. U. \$ 15,915.20	15,915.20
1241 321050111A111X00101301 1236	1 Nobreak Tripp-Lite P. U. \$ 15,915.20	15,915.20
1241 321050111A111X00101301 1237	1 Nobreak Tripp-Lite P. U. \$ 15,915.20	15,915.20
1241 321050111A111X00101301 1238	1 Nobreak Tripp-Lite P. U. \$ 15,915.20	15,915.20
1241 321050111A111X00101301 1239	1 Nobreak Tripp-Lite P. U. \$ 15,915.20	15,915.20
1241 321050111A111X00101301 1240	1 Nobreak Tripp-Lite P. U. \$ 15,915.20	15,915.20
1241 321050111A111X00101301 1241	1 Nobreak Tripp-Lite P. U. \$ 15,915.20	15,915.20
1241 321050111A111X00101301 1242	1 Nobreak Tripp-Lite P. U. \$ 15,915.20	15,915.20
1241 321050111A111X00101301 1243	1 Nobreak Tripp-Lite P. U. \$ 15,915.20	15,915.20
1241 321050111A111X00101301 1244	1 Nobreak Tripp-Lite P. U. \$ 15,915.20	15,915.20
1241 321050111A111X00101301 1245	1 Nobreak Tripp-Lite P. U. \$ 15,915.20	15,915.20
1241 321050111A111X00101301 1246	1 Nobreak Tripp-Lite P. U. \$ 15,915.20	15,915.20
1241 321050111A111X00101301 1247	1 Nobreak Tripp-Lite P. U. \$ 15,915.20	15,915.20
1241 321050111A111X00101301 1248	1 Nobreak Tripp-Lite P. U. \$ 15,915.20	15,915.20
1241 321050111A111X00101301 1249	1 Nobreak Tripp-Lite P. U. \$ 15,915.20	15,915.20
1241 321050111A111X00101301 1250	1 Nobreak Tripp-Lite P. U. \$ 15,915.20	15,915.20
1241 321050111A111X00101301 1251	1 Nobreak Tripp-Lite P. U. \$ 15,915.20	15,915.20
1241 321050111A111X00101301 1252	1 Nobreak Tripp-Lite P. U. \$ 15,915.20	15,915.20

GOBIERNO CONSTITUCIONAL DEL ESTADO DE CHIAPAS
COLEGIO DE ESTUDIOS CIENTÍFICOS Y TECNOLÓGICOS DEL ESTADO DE
CHIAPAS

SISTEMA CONTABLE 2023
RELACIÓN DE BIENES MUEBLES QUE COMPONEN SU PATRIMONIO
Cuenta Pública al 31 de diciembre de 2023

Página 72 de 245

Hora: 02:07:00p. m.

Fecha: 19/03/2024

Código	Descripción del Bien	Valor en Libros
1241 321050111A111X00101301 1253	1 Nobreak Tripp-Lite P. U. \$ 15,915.20	15,915.20
1241 321050111A111X00101301 1254	1 Nobreak Tripp-Lite P. U. \$ 15,915.20	15,915.20
1241 321050111A111X00101301 1255	1 Nobreak Tripp-Lite P. U. \$ 15,915.20	15,915.20
1241 321050111A111X00101301 1256	1 Nobreak Tripp-Lite P. U. \$ 15,915.20	15,915.20
1241 321050111A111X00101301 1257	1 Nobreak Tripp-Lite P. U. \$ 15,915.20	15,915.20
1241 321050111A111X00101301 1258	1 Nobreak Tripp-Lite P. U. \$ 15,915.20	15,915.20
1241 321050111A111X00101301 1259	1 Nobreak Tripp-Lite P. U. \$ 15,915.20	15,915.20
1241 321050111A111X00101301 1260	1 Nobreak Tripp-Lite P. U. \$ 15,915.20	15,915.20
1241 321050111A111X00101301 1261	1 Computadora HP Pro P. U. \$ 6,844.00	6,844.00
1241 321050111A111X00101301 1262	1 Computadora HP Pro P. U. \$ 6,844.00	6,844.00
1241 321050111A111X00101301 1263	1 Computadora HP Pro P. U. \$ 6,844.00	6,844.00
1241 321050111A111X00101301 1264	1 Computadora HP Pro P. U. \$ 6,844.00	6,844.00
1241 321050111A111X00101301 1265	1 Computadora HP Pro P. U. \$ 6,844.00	6,844.00
1241 321050111A111X00101301 1266	1 Computadora HP Pro P. U. \$ 6,844.00	6,844.00
1241 321050111A111X00101301 1267	1 Computadora HP Pro P. U. \$ 6,844.00	6,844.00
1241 321050111A111X00101301 1268	1 Computadora HP Pro P. U. \$ 6,844.00	6,844.00
1241 321050111A111X00101301 1269	1 Computadora HP Pro P. U. \$ 6,844.00	6,844.00
1241 321050111A111X00101301 1270	1 Computadora HP Pro P. U. \$ 6,844.00	6,844.00
1241 321050111A111X00101301 1271	1 Computadora HP Pro P. U. \$ 6,844.00	6,844.00
1241 321050111A111X00101301 1272	1 Computadora HP Pro P. U. \$ 6,844.00	6,844.00
1241 321050111A111X00101301 1273	1 Computadora HP Pro P. U. \$ 6,844.00	6,844.00
1241 321050111A111X00101301 1274	1 Computadora HP Pro P. U. \$ 6,844.00	6,844.00
1241 321050111A111X00101301 1275	1 Computadora HP Pro P. U. \$ 6,844.00	6,844.00
1241 321050111A111X00101301 1276	1 Computadora HP Pro P. U. \$ 6,844.00	6,844.00
1241 321050111A111X00101301 1277	1 Computadora HP Pro P. U. \$ 6,844.00	6,844.00
1241 321050111A111X00101301 1278	1 Computadora HP Pro P. U. \$ 6,844.00	6,844.00
1241 321050111A111X00101301 1279	1 Computadora HP Pro P. U. \$ 6,844.00	6,844.00
1241 321050111A111X00101301 1280	1 Computadora HP Pro P. U. \$ 6,844.00	6,844.00
1241 321050111A111X00101301 1281	1 Computadora HP Pro P. U. \$ 6,844.00	6,844.00
1241 321050111A111X00101301 1282	1 Computadora HP Pro P. U. \$ 6,844.00	6,844.00
1241 321050111A111X00101301 1283	1 Computadora HP Pro P. U. \$ 6,844.00	6,844.00
1241 321050111A111X00101301 1284	1 Computadora HP Pro P. U. \$ 6,844.00	6,844.00
1241 321050111A111X00101301 1285	1 Computadora HP Pro P. U. \$ 6,844.00	6,844.00
1241 321050111A111X00101301 1286	1 Computadora HP Pro P. U. \$ 6,844.00	6,844.00
1241 321050111A111X00101301 1287	1 Computadora HP Pro P. U. \$ 6,844.00	6,844.00
1241 321050111A111X00101301 1288	1 Computadora HP Pro P. U. \$ 6,844.00	6,844.00
1241 321050111A111X00101301 1289	1 Computadora HP Pro P. U. \$ 6,844.00	6,844.00
1241 321050111A111X00101301 1290	1 Computadora HP Pro P. U. \$ 6,844.00	6,844.00
1241 321050111A111X00101301 1291	1 Computadora HP Pro P. U. \$ 6,844.00	6,844.00
1241 321050111A111X00101301 1292	1 Computadora HP Pro P. U. \$ 6,844.00	6,844.00
1241 321050111A111X00101301 1293	1 Computadora HP Pro P. U. \$ 6,844.00	6,844.00
1241 321050111A111X00101301 1294	1 Computadora HP Pro P. U. \$ 6,844.00	6,844.00

GOBIERNO CONSTITUCIONAL DEL ESTADO DE CHIAPAS
COLEGIO DE ESTUDIOS CIENTÍFICOS Y TECNOLÓGICOS DEL ESTADO DE
CHIAPAS

SISTEMA CONTABLE 2023
RELACIÓN DE BIENES MUEBLES QUE COMPONEN SU PATRIMONIO
Cuenta Pública al 31 de diciembre de 2023

Página 73 de 245

Hora: 02:07:00p. m.

Fecha: 19/03/2024

Código	Descripción del Bien	Valor en Libros
1241 321050111A111X00101301 1295	1 Impresora Zebra GK420 P. U. \$ 6,855.60	6,855.60
1241 321050111A111X00101301 1296	1 Impresora Zebra GK420 P. U. \$ 6,855.60	6,855.60
1241 3210501152851C00102101 0002	1 CPU Marca Dell P. U. \$28,768.00	28,768.00
1241 3210501152851C00102101 0003	1 Monitor Marca Dell P. U. \$8,560.80	8,560.80
1241 3210501152851C00102101 0004	1 Impresora Multifuncional Marca RICOH P. U. \$30,225.19	30,225.19
1241 3210501174711Z00101401 0009	1 Impresora HP Officejet PRO P. U. \$ 5,500.00	5,500.00
1241 3210501174711Z00101401 0010	1 Impresora HP Officejet PRO P. U. \$ 5,500.00	5,500.00
1241 3210501174711Z00101401 0011	1 Impresora HP Officejet PRO P. U. \$ 5,500.00	5,500.00
1241 3210501174711Z00101401 0012	1 Impresora HP Officejet PRO P. U. \$ 5,500.00	5,500.00
1241 3210501174711Z00101401 0013	1 Impresora HP Officejet PRO P. U. \$ 5,500.00	5,500.00
1241 3210501174711Z00101401 0014	1 Impresora HP Officejet PRO P. U. \$ 5,500.00	5,500.00
1241 3210501174711Z00101401 0015	1 Impresora HP Officejet PRO P. U. \$ 5,500.00	5,500.00
1241 3210501174711Z00101401 0016	1 Impresora HP Officejet PRO P. U. \$ 5,500.00	5,500.00
1241 3210501174711Z00101401 0017	1 Impresora HP Officejet PRO P. U. \$ 5,500.00	5,500.00
1241 3210501174711Z00101401 0018	1 Impresora HP Officejet PRO P. U. \$ 5,500.00	5,500.00
1241 3210501174711Z00101401 0019	1 Impresora HP Officejet PRO P. U. \$ 5,500.00	5,500.00
1241 3210501174711Z00101401 0020	1 Impresora HP Officejet PRO P. U. \$ 5,500.00	5,500.00
1241 3210501174711Z00101401 0021	1 Impresora HP Officejet PRO P. U. \$ 5,500.00	5,500.00
1241 3210501174711Z00101401 0022	1 C.P.U. M-ProDesk P. U. \$ 9,686.00	9,686.00
1241 3210501174711Z00101401 0023	1 C.P.U. M-ProDesk P. U. \$ 9,686.00	9,686.00
1241 3210501174711Z00101401 0024	1 C.P.U. M-ProDesk P. U. \$ 9,686.00	9,686.00
1241 3210501174711Z00101401 0025	1 C.P.U. M-ProDesk P. U. \$ 9,686.00	9,686.00
1241 3210501174711Z00101401 0026	1 C.P.U. M-ProDesk P. U. \$ 9,686.00	9,686.00
1241 3210501174711Z00101401 0027	1 C.P.U. M-ProDesk P. U. \$ 9,686.00	9,686.00
1241 3210501174711Z00101401 0028	1 C.P.U. M-ProDesk P. U. \$ 9,686.00	9,686.00
1241 3210501174711Z00101401 0029	1 C.P.U. M-ProDesk P. U. \$ 9,686.00	9,686.00
1241 3210501174711Z00101401 0030	1 C.P.U. M-ProDesk P. U. \$ 9,686.00	9,686.00
1241 3210501174711Z00101401 0031	1 C.P.U. M-ProDesk P. U. \$ 9,686.00	9,686.00
1241 3210501174711Z00101401 0032	1 C.P.U. M-ProDesk P. U. \$ 9,686.00	9,686.00
1241 3210501174711Z00101401 0033	1 C.P.U. M-ProDesk P. U. \$ 9,686.00	9,686.00
1241 3210501174711Z00101401 0034	1 C.P.U. M-ProDesk P. U. \$ 9,686.00	9,686.00
1241 3210501174711Z00101401 0035	1 C.P.U. M-ProDesk P. U. \$ 9,686.00	9,686.00
1241 3210501174711Z00101401 0036	1 C.P.U. M-ProDesk P. U. \$ 9,686.00	9,686.00
1241 3210501174711Z00101401 0037	1 C.P.U. M-ProDesk P. U. \$ 9,686.00	9,686.00
1241 3210501174711Z00101401 0038	1 C.P.U. M-ProDesk P. U. \$ 9,686.00	9,686.00
1241 3210501174711Z00101401 0039	1 C.P.U. M-ProDesk P. U. \$ 9,686.00	9,686.00
1241 3210501174711Z00101401 0040	1 C.P.U. M-ProDesk P. U. \$ 9,686.00	9,686.00
1241 3210501174711Z00101401 0041	1 C.P.U. M-ProDesk P. U. \$ 9,686.00	9,686.00
1241 3210501174711Z00101401 0042	1 C.P.U. M-ProDesk P. U. \$ 9,686.00	9,686.00
1241 3210501174711Z00101401 0043	1 C.P.U. M-ProDesk P. U. \$ 9,686.00	9,686.00
1241 3210501174711Z00101401 0044	1 C.P.U. M-ProDesk P. U. \$ 9,686.00	9,686.00
1241 3210501174711Z00101401 0045	1 C.P.U. M-ProDesk P. U. \$ 9,686.00	9,686.00

GOBIERNO CONSTITUCIONAL DEL ESTADO DE CHIAPAS
COLEGIO DE ESTUDIOS CIENTÍFICOS Y TECNOLÓGICOS DEL ESTADO DE
CHIAPAS

SISTEMA CONTABLE 2023
RELACIÓN DE BIENES MUEBLES QUE COMPONEN SU PATRIMONIO
Cuenta Pública al 31 de diciembre de 2023

Página 74 de 245

Hora: 02:07:00p. m.

Fecha: 19/03/2024

Código	Descripción del Bien	Valor en Libros
1241 3210501174711Z00101401 0046	1 C.P.U. M-ProDesk P. U. \$ 9,686.00	9,686.00
1241 3210501174711Z00101401 0047	1 C.P.U. M-ProDesk P. U. \$ 9,686.00	9,686.00
1241 3210501174711Z00101401 0048	1 C.P.U. M-ProDesk P. U. \$ 9,686.00	9,686.00
1241 3210501174711Z00101401 0049	1 C.P.U. M-ProDesk P. U. \$ 9,686.00	9,686.00
1241 3210501174711Z00101401 0050	1 C.P.U. M-ProDesk P. U. \$ 9,686.00	9,686.00
1241 3210501174711Z00101401 0051	1 C.P.U. M-ProDesk P. U. \$ 9,686.00	9,686.00
1241 3210501174711Z00101401 0052	1 C.P.U. M-ProDesk P. U. \$ 9,686.00	9,686.00
1241 3210501174711Z00101401 0053	1 C.P.U. M-ProDesk P. U. \$ 9,686.00	9,686.00
1241 3210501174711Z00101401 0054	1 C.P.U. M-ProDesk P. U. \$ 9,686.00	9,686.00
1241 3210501174711Z00101401 0055	1 C.P.U. M-ProDesk P. U. \$ 9,686.00	9,686.00
1241 3210501174711Z00101401 0056	1 C.P.U. M-ProDesk P. U. \$ 9,686.00	9,686.00
1241 3210501174711Z00101401 0057	1 C.P.U. M-ProDesk P. U. \$ 9,686.00	9,686.00
1241 3210501174711Z00101401 0058	1 C.P.U. M-ProDesk P. U. \$ 9,686.00	9,686.00
1241 3210501174711Z00101401 0059	1 Monitor LCD P. U. \$ 2,415.12	2,415.12
1241 3210501174711Z00101401 0060	1 Monitor LCD P. U. \$ 2,415.12	2,415.12
1241 3210501174711Z00101401 0061	1 Monitor LCD P. U. \$ 2,415.12	2,415.12
1241 3210501174711Z00101401 0062	1 Monitor LCD P. U. \$ 2,415.12	2,415.12
1241 3210501174711Z00101401 0063	1 Monitor LCD P. U. \$ 2,415.12	2,415.12
1241 3210501174711Z00101401 0064	1 Monitor LCD P. U. \$ 2,415.12	2,415.12
1241 3210501174711Z00101401 0065	1 Monitor LCD P. U. \$ 2,415.12	2,415.12
1241 3210501174711Z00101401 0066	1 Monitor LCD P. U. \$ 2,415.12	2,415.12
1241 3210501174711Z00101401 0067	1 Monitor LCD P. U. \$ 2,415.12	2,415.12
1241 3210501174711Z00101401 0068	1 Monitor LCD P. U. \$ 2,415.12	2,415.12
1241 3210501174711Z00101401 0069	1 Monitor LCD P. U. \$ 2,415.12	2,415.12
1241 3210501174711Z00101401 0070	1 Monitor LCD P. U. \$ 2,415.12	2,415.12
1241 3210501174711Z00101401 0071	1 Monitor LCD P. U. \$ 2,415.12	2,415.12
1241 3210501174711Z00101401 0072	1 Monitor LCD P. U. \$ 2,415.12	2,415.12
1241 3210501174711Z00101401 0073	1 Monitor LCD P. U. \$ 2,415.12	2,415.12
1241 3210501174711Z00101401 0074	1 Monitor LCD P. U. \$ 2,415.12	2,415.12
1241 3210501174711Z00101401 0075	1 Monitor LCD P. U. \$ 2,415.12	2,415.12
1241 3210501174711Z00101401 0076	1 Monitor LCD P. U. \$ 2,415.12	2,415.12
1241 3210501174711Z00101401 0077	1 Monitor LCD P. U. \$ 2,415.12	2,415.12
1241 3210501174711Z00101401 0078	1 Monitor LCD P. U. \$ 2,415.12	2,415.12
1241 3210501174711Z00101401 0079	1 Monitor LCD P. U. \$ 2,415.12	2,415.12
1241 3210501174711Z00101401 0080	1 Monitor LCD P. U. \$ 2,415.12	2,415.12
1241 3210501174711Z00101401 0081	1 Monitor LCD P. U. \$ 2,415.12	2,415.12
1241 3210501174711Z00101401 0082	1 Monitor LCD P. U. \$ 2,415.12	2,415.12
1241 3210501174711Z00101401 0083	1 Monitor LCD P. U. \$ 2,415.12	2,415.12
1241 3210501174711Z00101401 0084	1 Monitor LCD P. U. \$ 2,415.12	2,415.12
1241 3210501174711Z00101401 0085	1 Monitor LCD P. U. \$ 2,415.12	2,415.12
1241 3210501174711Z00101401 0086	1 Monitor LCD P. U. \$ 2,415.12	2,415.12
1241 3210501174711Z00101401 0087	1 Monitor LCD P. U. \$ 2,415.12	2,415.12

GOBIERNO CONSTITUCIONAL DEL ESTADO DE CHIAPAS
COLEGIO DE ESTUDIOS CIENTÍFICOS Y TECNOLÓGICOS DEL ESTADO DE
CHIAPAS

SISTEMA CONTABLE 2023
RELACIÓN DE BIENES MUEBLES QUE COMPONEN SU PATRIMONIO
Cuenta Pública al 31 de diciembre de 2023

Página 75 de 245

Hora: 02:07:00p. m.

Fecha: 19/03/2024

Código	Descripción del Bien	Valor en Libros
1241 3210501174711Z00101401 0088	1 Monitor LCD P. U. \$ 2,415.12	2,415.12
1241 3210501174711Z00101401 0089	1 Monitor LCD P. U. \$ 2,415.12	2,415.12
1241 3210501174711Z00101401 0090	1 Monitor LCD P. U. \$ 2,415.12	2,415.12
1241 3210501174711Z00101401 0091	1 Monitor LCD P. U. \$ 2,415.12	2,415.12
1241 3210501174711Z00101401 0092	1 Monitor LCD P. U. \$ 2,415.12	2,415.12
1241 3210501174711Z00101401 0093	1 Monitor LCD P. U. \$ 2,415.12	2,415.12
1241 3210501174711Z00101401 0094	1 Monitor LCD P. U. \$ 2,415.12	2,415.12
1241 3210501174711Z00101401 0095	1 Monitor LCD P. U. \$ 2,415.12	2,415.12
1241 3210501174711Z00101401 0096	1 Computadora Portatil M-ProBook P. U. \$ 18,745.60	18,745.60
1241 3210501174711Z00101401 0097	1 Computadora Portatil M-ProBook P. U. \$ 18,745.60	18,745.60
1241 3210501174711Z00101401 0098	1 Computadora Portatil M-ProBook P. U. \$ 18,745.60	18,745.60
1241 3210501174711Z00101401 0099	1 Computadora Portatil M-ProBook P. U. \$ 18,745.60	18,745.60
1241 3210501174711Z00101401 0100	1 Computadora Portatil M-ProBook P. U. \$ 18,745.60	18,745.60
1241 3210501174711Z00101401 0101	1 Computadora Portatil M-ProBook P. U. \$ 18,745.60	18,745.60
1241 3210501174711Z00101401 0102	1 Escaner de baja velocidad P. U. \$ 8,433.20	8,433.20
1241 3210501174711Z00101401 0103	1 Escaner de baja velocidad P. U. \$ 8,433.20	8,433.20
1241 3210501174711Z00101401 0104	1 Impresora Laser Monocromatica P. U. \$ 4,060.00	4,060.00
1241 3210501174711Z00101401 0105	1 Impresora Laser Monocromatica P. U. \$ 4,060.00	4,060.00
1241 3210501174711Z00101401 0106	1 Impresora Laser Monocromatica P. U. \$ 4,060.00	4,060.00
1241 3210501174711Z00101401 0107	1 Impresora Laser Monocromatica P. U. \$ 4,060.00	4,060.00
1241 3210501174711Z00101401 0108	1 Impresora Laser Monocromatica P. U. \$ 4,060.00	4,060.00
1241 3210501174711Z00101401 0109	1 Impresora Laser Monocromatica P. U. \$ 4,060.00	4,060.00
1241 3210501174711Z00101401 0110	1 Impresora Laser Monocromatica P. U. \$ 4,060.00	4,060.00
1241 3210501174711Z00101401 0111	1 Impresora Laser Monocromatica P. U. \$ 4,060.00	4,060.00
1241 3210501174711Z00101401 0112	1 Impresora Laser Monocromatica P. U. \$ 4,060.00	4,060.00
1241 3210501174711Z00101401 0113	1 Impresora Laser Monocromatica P. U. \$ 4,060.00	4,060.00
1241 3210501174711Z00101401 0114	1 Impresora Laser Monocromatica P. U. \$ 4,060.00	4,060.00
1241 3210501174711Z00101401 0115	1 Impresora Laser Monocromatica P. U. \$ 4,060.00	4,060.00
1241 3210501174711Z00101401 0116	1 Impresora Laser Monocromatica P. U. \$ 4,060.00	4,060.00
1241 3210501174711Z00101401 0117	1 Impresora Laser Monocromatica P. U. \$ 4,060.00	4,060.00
1241 3210501174711Z00101401 0118	1 Impresora Laser Monocromatica P. U. \$ 4,060.00	4,060.00
1241 3210501174711Z00101401 0119	1 Impresora Laser Monocromatica P. U. \$ 4,060.00	4,060.00
1241 3210501174711Z00101401 0120	1 Impresora Laser Monocromatica P. U. \$ 4,060.00	4,060.00
1241 3210501174711Z00101401 0121	1 Impresora Laser Monocromatica P. U. \$ 4,060.00	4,060.00
1241 3210501174711Z00101401 0122	1 Impresora Laser Monocromatica P. U. \$ 4,060.00	4,060.00
1241 3210501174711Z00101401 0123	1 Impresora Laser Monocromatica P. U. \$ 4,060.00	4,060.00
1241 3210501174711Z00101401 0124	1 Impresora Laser Monocromatica P. U. \$ 4,060.00	4,060.00
1241 3210501174711Z00101401 0125	1 Impresora Laser Monocromatica P. U. \$ 4,060.00	4,060.00
1241 3210501174711Z00101401 0126	1 Escaner Medio Modelo Scanjet 5590 P. U. \$ 6,795.28	6,795.28
1241 3210501174711Z00101401 0127	1 Escaner Medio Modelo Scanjet 5590 P. U. \$ 6,795.28	6,795.28
1241 3210501174711Z00101401 0128	1 Escaner Medio Modelo Scanjet 5590 P. U. \$ 6,795.28	6,795.28
1241 3210501174711Z00101401 0129	1 Escaner Medio Modelo Scanjet 5590 P. U. \$ 6,795.28	6,795.28

GOBIERNO CONSTITUCIONAL DEL ESTADO DE CHIAPAS
COLEGIO DE ESTUDIOS CIENTÍFICOS Y TECNOLÓGICOS DEL ESTADO DE
CHIAPAS

SISTEMA CONTABLE 2023
RELACIÓN DE BIENES MUEBLES QUE COMPONEN SU PATRIMONIO
Cuenta Pública al 31 de diciembre de 2023

Página 76 de 245

Hora: 02:07:00p. m.

Fecha: 19/03/2024

Código	Descripción del Bien	Valor en Libros
1241 3210501174711Z00101401 0130	1 Escaner Medio Modelo Scanjet 5590 P. U. \$ 6,795.28	6,795.28
1241 3210501174711Z00101401 0131	1 Escaner Medio Modelo Scanjet 5590 P. U. \$ 6,795.28	6,795.28
1241 3210501174711Z00101401 0132	1 Escaner Medio Modelo Scanjet 5590 P. U. \$ 6,795.28	6,795.28
1241 3210501174711Z00101401 0133	1 Escaner Medio Modelo Scanjet 5590 P. U. \$ 6,795.28	6,795.28
1241 3210501174711Z00101401 0134	1 Escaner Medio Modelo Scanjet 5590 P. U. \$ 6,795.28	6,795.28
1241 3210501174711Z00101401 0135	1 Escaner Medio Modelo Scanjet 5590 P. U. \$ 6,795.28	6,795.28
1241 3210501174711Z00101401 0136	1 Escaner Medio Modelo Scanjet 5590 P. U. \$ 6,795.28	6,795.28
1241 3210501174711Z00101401 0137	1 Escaner Medio Modelo Scanjet 5590 P. U. \$ 6,795.28	6,795.28
1241 3210501174711Z00101401 0138	1 Escaner Medio Modelo Scanjet 5590 P. U. \$ 6,795.28	6,795.28
1241 321050117AY11Y00100401 0001	CPU P.U. \$ 4,418.82	4,418.82
1241 321050117AY11Y00100801 0005	Monitor P. U. \$ 3,064.46	3,064.46
1241 321050117AY11Y00101001 0009	Combo Touch Smart 600 HP P. U. \$ 27,413.04	27,413.04
1241 321050117AY11Y00101401 0002	Servidor (CPU) M-DL360P GEN8	60,000.00
1241 321050117AY11Y00101601 0002	Impresora HP Officejet PRO 8610 P. U. \$ 2999.01	2,999.01
1241 321050117AY11Y00101701 0002	Multifuncional Epson L220 P. U. \$ 3,999.00	3,999.00
1241 321050117AY11Y00101801 0002	CPU P. U. \$ 7,540.00	7,540.00
1241 3210502159599W00101505 0001	1 Impresora Matriz de Punto Mca EPSON M-FX-2190 P. U. \$ 12,957.20	12,957.20
1241 3210502159599W00101505 0002	1 Impresora Matriz de Punto Mca EPSON M-FX-2190 P. U. \$ 12,957.20	12,957.20
1241 3210502159599W00101505 0003	1 Impresora Matriz de Punto Mca EPSON M-FX-2190 P. U. \$ 12,957.20	12,957.20
1241 3210502159599W00101505 0004	1 Impresora Matriz de Punto Mca EPSON M-FX-2190 P. U. \$ 12,957.20	12,957.20
1241 3210502159599W00101505 0005	1 Impresora Matriz de Punto Mca EPSON M-FX-2190 P. U. \$ 12,957.20	12,957.20
1241 3210502159599W00101505 0006	1 Impresora Matriz de Punto Mca EPSON M-FX-2190 P. U. \$ 12,957.20	12,957.20
1241 3210502159599W00101505 0007	1 Impresora Matriz de Punto Mca EPSON M-FX-2190 P. U. \$ 12,957.20	12,957.20
1241 3210502159599W00101505 0008	1 Impresora Matriz de Punto Mca EPSON M-FX-2190 P. U. \$ 12,957.20	12,957.20
1241 3210502159599W00101505 0009	1 Impresora Matriz de Punto Mca EPSON M-FX-2190 P. U. \$ 12,957.20	12,957.20
1241 3210502159599W00101505 0010	1 Impresora Matriz de Punto Mca EPSON M-FX-2190 P. U. \$ 12,957.20	12,957.20
1241 3210502159599W00101505 0011	1 Impresora Matriz de Punto Mca EPSON M-FX-2190 P. U. \$ 12,957.20	12,957.20
1241 3210502159599W00101505 0012	1 Impresora Matriz de Punto Mca EPSON M-FX-2190 P. U. \$ 12,957.20	12,957.20
1241 3210502159599W00101505 0013	1 Impresora Matriz de Punto Mca EPSON M-FX-2190 P. U. \$ 12,957.20	12,957.20
1241 3210502159599W00101505 0014	1 Impresora Matriz de Punto Mca EPSON M-FX-2190 P. U. \$ 12,957.20	12,957.20
1241 3210502159599W00101505 0015	1 Impresora Matriz de Punto Mca EPSON M-FX-2190 P. U. \$ 12,957.20	12,957.20
1241 3210502159599W00101505 0016	1 Impresora Matriz de Punto Mca EPSON M-FX-2190 P. U. \$ 12,957.20	12,957.20
1241 3210502159599W00101505 0017	1 Impresora Matriz de Punto Mca EPSON M-FX-2190 P. U. \$ 12,957.20	12,957.20
1241 3210502159599W00101505 0018	1 Impresora Matriz de Punto Mca EPSON M-FX-2190 P. U. \$ 12,957.20	12,957.20
1241 3210502159599W00101505 0019	1 Impresora Matriz de Punto Mca EPSON M-FX-2190 P. U. \$ 12,957.20	12,957.20
1241 3210502159599W00101505 0020	1 Impresora Matriz de Punto Mca EPSON M-FX-2190 P. U. \$ 12,957.20	12,957.20
1241 3210502159599W00101505 0021	1 Impresora Matriz de Punto Mca EPSON M-FX-2190 P. U. \$ 12,957.20	12,957.20
1241 3210502159599W00101505 0022	1 Impresora Matriz de Punto Mca EPSON M-FX-2190 P. U. \$ 12,957.20	12,957.20
1241 3210502159599W00101505 0023	1 Impresora Matriz de Punto Mca EPSON M-FX-2190 P. U. \$ 12,957.20	12,957.20
1241 3210502159599W00101505 0024	1 Impresora Matriz de Punto Mca EPSON M-FX-2190 P. U. \$ 12,957.20	12,957.20
1241 3210502159599W00101505 0025	1 Impresora Matriz de Punto Mca EPSON M-FX-2190 P. U. \$ 12,957.20	12,957.20
1241 3210502159599W00101505 0026	1 Impresora Matriz de Punto Mca EPSON M-FX-2190 P. U. \$ 12,957.20	12,957.20

GOBIERNO CONSTITUCIONAL DEL ESTADO DE CHIAPAS
COLEGIO DE ESTUDIOS CIENTÍFICOS Y TECNOLÓGICOS DEL ESTADO DE
CHIAPAS

SISTEMA CONTABLE 2023
RELACIÓN DE BIENES MUEBLES QUE COMPONEN SU PATRIMONIO
Cuenta Pública al 31 de diciembre de 2023

Página 77 de 245

Hora: 02:07:00p. m.

Fecha: 19/03/2024

Código	Descripción del Bien	Valor en Libros
1241 3210502159599W00101505 0027	1 Impresora Matriz de Punto Mca EPSON M-FX-2190 P. U. \$ 12,957.20	12,957.20
1241 3210502159599W00101505 0028	1 Impresora Matriz de Punto Mca EPSON M-FX-2190 P. U. \$ 12,957.20	12,957.20
1241 3210502159599W00101505 0029	1 Impresora Matriz de Punto Mca EPSON M-FX-2190 P. U. \$ 12,957.20	12,957.20
1241 3210502159599W00101505 0030	1 Impresora Matriz de Punto Mca EPSON M-FX-2190 P. U. \$ 12,957.20	12,957.20
1241 3210502159599W00101505 0031	1 Impresora Matriz de Punto Mca EPSON M-FX-2190 P. U. \$ 12,957.20	12,957.20
1241 3210502159599W00101505 0032	1 Impresora Matriz de Punto Mca EPSON M-FX-2190 P. U. \$ 12,957.20	12,957.20
1241 3210502159599W00101505 0033	1 Impresora Matriz de Punto Mca EPSON M-FX-2190 P. U. \$ 12,957.20	12,957.20
1241 3210502159599W00101505 0034	1 Impresora Matriz de Punto Mca EPSON M-FX-2190 P. U. \$ 12,957.20	12,957.20
1241 3210502159599W00101505 0035	1 Impresora Matriz de Punto Mca EPSON M-FX-2190 P. U. \$ 12,957.20	12,957.20
1241 3210502159599W00101505 0036	1 Impresora Matriz de Punto Mca EPSON M-FX-2190 P. U. \$ 12,957.20	12,957.20
1241 3210502159599W00101505 0037	1 Impresora Matriz de Punto Mca EPSON M-FX-2190 P. U. \$ 12,957.20	12,957.20
1241 3210502159599W00101505 0038	1 Impresora Matriz de Punto Mca EPSON M-FX-2190 P. U. \$ 12,957.20	12,957.20
1241 3210502159599W00101505 0039	1 Impresora Matriz de Punto Mca EPSON M-FX-2190 P. U. \$ 12,957.20	12,957.20
1241 3210502159599W00101505 0040	1 Impresora Matriz de Punto Mca EPSON M-FX-2190 P. U. \$ 12,957.20	12,957.20
1241 3210502159599W00101505 0041	1 Impresora Matriz de Punto Mca EPSON M-FX-2190 P. U. \$ 12,957.20	12,957.20
1241 3210502159599W00101505 0042	1 Impresora Matriz de Punto Mca EPSON M-FX-2190 P. U. \$ 12,957.20	12,957.20
1241 3210502159599W00101505 0043	1 Impresora Matriz de Punto Mca EPSON M-FX-2190 P. U. \$ 12,957.20	12,957.20
1241 3210502159599W00101505 0044	1 Impresora Matriz de Punto Mca EPSON M-FX-2190 P. U. \$ 12,957.20	12,957.20
1241 3210502159599W00101505 0045	1 Impresora Matriz de Punto Mca EPSON M-FX-2190 P. U. \$ 12,957.20	12,957.20
1241 3210502159599W00101505 0046	1 Impresora Matriz de Punto Mca EPSON M-FX-2190 P. U. \$ 12,957.20	12,957.20
1241 3210502159599W00101505 0047	1 Plotter e Impresora HP Designjet P. U. \$ 19,602.55	19,602.55
1241 3210502159599W00101505 0048	1 Impresora Marca Epson M-L800 P. U. \$ 6,919.78	6,919.78
1241 3210502159599W00101605 0001	1 Impresora de Inyección de Tinta Modelo OFFICEJET P. U. \$ 6,522.68	6,522.68
1241 3210502159599W00101605 0002	1 Impresora de Inyección de Tinta Modelo OFFICEJET P. U. \$ 6,522.68	6,522.68
1241 3210502159599W00101605 0003	1 Impresora de Inyección de Tinta Modelo OFFICEJET P. U. \$ 6,522.68	6,522.68
1241 3210502159599W00101605 0004	1 Impresora de Inyección de Tinta Modelo OFFICEJET P. U. \$ 6,522.68	6,522.68
1241 3210502159599W00101605 0005	1 Impresora de Inyección de Tinta Modelo OFFICEJET P. U. \$ 6,522.68	6,522.68
1241 3210502159599W00101605 0006	1 Impresora de Inyección de Tinta Modelo OFFICEJET P. U. \$ 6,522.68	6,522.68
1241 3210502159599W00101605 0007	1 Impresora de Inyección de Tinta Modelo OFFICEJET P. U. \$ 6,522.68	6,522.68
1241 3210502159599W00101605 0008	1 Impresora de Inyección de Tinta Modelo OFFICEJET P. U. \$ 6,522.68	6,522.68
1241 3210502159599W00101605 0009	1 Impresora de Inyección de Tinta Modelo OFFICEJET P. U. \$ 6,522.68	6,522.68
1241 3210502159599W00101605 0010	1 Impresora de Inyección de Tinta Modelo OFFICEJET P. U. \$ 6,522.68	6,522.68
1241 3210502159599W00101605 0011	1 Impresora de Inyección de Tinta Modelo OFFICEJET P. U. \$ 6,522.68	6,522.68
1241 3210502159599W00101605 0012	1 Impresora de Inyección de Tinta Modelo OFFICEJET P. U. \$ 6,522.68	6,522.68
1241 3210502159599W00101605 0013	1 Impresora de Inyección de Tinta Modelo OFFICEJET P. U. \$ 6,522.68	6,522.68
1241 3210502159599W00101605 0014	1 Impresora de Inyección de Tinta Modelo OFFICEJET P. U. \$ 6,522.68	6,522.68
1241 3210502159599W00101605 0015	1 Impresora de Inyección de Tinta Modelo OFFICEJET P. U. \$ 6,522.68	6,522.68
1241 3210502159599W00101605 0016	1 Impresora de Inyección de Tinta Modelo OFFICEJET P. U. \$ 6,522.68	6,522.68
1241 3210502159599W00101605 0017	1 Impresora de Inyección de Tinta Modelo OFFICEJET P. U. \$ 6,522.68	6,522.68
1241 3210502159599W00101605 0018	1 Impresora de Inyección de Tinta Modelo OFFICEJET P. U. \$ 6,522.68	6,522.68
1241 3210502159599W00101605 0019	1 Impresora de Inyección de Tinta Modelo OFFICEJET P. U. \$ 6,522.68	6,522.68
1241 3210502159599W00101605 0020	1 Impresora de Inyección de Tinta Modelo OFFICEJET P. U. \$ 6,522.68	6,522.68

GOBIERNO CONSTITUCIONAL DEL ESTADO DE CHIAPAS
COLEGIO DE ESTUDIOS CIENTÍFICOS Y TECNOLÓGICOS DEL ESTADO DE
CHIAPAS

SISTEMA CONTABLE 2023
RELACIÓN DE BIENES MUEBLES QUE COMPONEN SU PATRIMONIO
Cuenta Pública al 31 de diciembre de 2023

Página 78 de 245

Hora: 02:07:00p. m.

Fecha: 19/03/2024

Código	Descripción del Bien	Valor en Libros
1241 3210502159599W00101605 0021 1	Impresora de Inyección de Tinta Modelo OFFICEJET P. U. \$ 6,522.68	6,522.68
1241 3210502159599W00101605 0022 1	Impresora de Inyección de Tinta Modelo OFFICEJET P. U. \$ 6,522.68	6,522.68
1241 3210502159599W00101605 0023 1	Impresora de Inyección de Tinta Modelo OFFICEJET P. U. \$ 6,522.68	6,522.68
1241 3210502159599W00101605 0024 1	Impresora de Inyección de Tinta Modelo OFFICEJET P. U. \$ 6,522.68	6,522.68
1241 3210502159599W00101605 0025 1	Impresora de Inyección de Tinta Modelo OFFICEJET P. U. \$ 6,522.68	6,522.68
1241 3210502159599W00101605 0026 1	Impresora de Inyección de Tinta Modelo OFFICEJET P. U. \$ 6,522.68	6,522.68
1241 3210502159599W00101605 0027 1	Impresora de Inyección de Tinta Modelo OFFICEJET P. U. \$ 6,522.68	6,522.68
1241 3210502159599W00101605 0028 1	Impresora de Inyección de Tinta Modelo OFFICEJET P. U. \$ 6,522.68	6,522.68
1241 3210502159599W00101605 0029 1	Impresora de Inyección de Tinta Modelo OFFICEJET P. U. \$ 6,522.68	6,522.68
1241 3210502159599W00101605 0030 1	Impresora de Inyección de Tinta Modelo OFFICEJET P. U. \$ 6,522.68	6,522.68
1241 3210502159599W00101605 0031 1	Impresora Laser Monocromática M604DN P. U. \$ 20,149.20	20,149.20
1241 3210502159599W00101605 0032 1	Impresora Laser Monocromática M604DN P. U. \$ 20,149.20	20,149.20
1241 3210502159599W00101605 0033 1	Impresora Laser Monocromática M604DN P. U. \$ 20,149.20	20,149.20
1241 3210502159599W00101605 0034 1	Impresora Laser Monocromática M604DN P. U. \$ 20,149.20	20,149.20
1241 3210502159599W00101605 0035 1	Impresora Laser Monocromática M604DN P. U. \$ 20,149.20	20,149.20
1241 3210502159599W00101605 0036 1	Impresora Laser Monocromática M604DN P. U. \$ 20,149.20	20,149.20
1241 3210502159599W00101605 0037 1	Impresora Laser Monocromática M604DN P. U. \$ 20,149.20	20,149.20
1241 3210502159599W00101605 0038 1	Impresora Laser Monocromática M604DN P. U. \$ 20,149.20	20,149.20
1241 3210502159599W00101605 0039 1	Impresora Laser Monocromática M604DN P. U. \$ 20,149.20	20,149.20
1241 3210502159599W00101605 0040 1	Impresora Laser Monocromática M604DN P. U. \$ 20,149.20	20,149.20
1241 3210502159599W00101605 0041 1	Impresora Laser Monocromática M604DN P. U. \$ 20,149.20	20,149.20
1241 3210502159599W00101605 0042 1	Impresora Laser Monocromática M604DN P. U. \$ 20,149.20	20,149.20
1241 3210502159599W00101605 0043 1	Impresora Laser Monocromática M604DN P. U. \$ 20,149.20	20,149.20
1241 3210502159599W00101605 0044 1	Impresora Laser Monocromática M604DN P. U. \$ 20,149.20	20,149.20
1241 3210502159599W00101605 0045 1	Impresora Laser Monocromática M604DN P. U. \$ 20,149.20	20,149.20
1241 3210502159599W00101605 0046 1	Impresora Laser Monocromática M604DN P. U. \$ 20,149.20	20,149.20
1241 3210502159599W00101605 0047 1	Impresora Laser Monocromática M604DN P. U. \$ 20,149.20	20,149.20
1241 3210502159599W00101605 0048 1	Impresora Laser Monocromática M604DN P. U. \$ 20,149.20	20,149.20
1241 3210502159599W00101605 0049 1	Impresora Laser Monocromática M604DN P. U. \$ 20,149.20	20,149.20
1241 3210502159599W00101605 0050 1	Impresora Laser Monocromática M604DN P. U. \$ 20,149.20	20,149.20
1241 3210502159599W00101605 0051 1	Impresora Laser Monocromática M604DN P. U. \$ 20,149.20	20,149.20
1241 3210502159599W00101605 0052 1	Impresora Laser Monocromática M604DN P. U. \$ 20,149.20	20,149.20
1241 3210502159599W00101605 0053 1	Impresora Laser Monocromática M604DN P. U. \$ 20,149.20	20,149.20
1241 3210502159599W00101605 0054 1	Impresora Laser Monocromática M604DN P. U. \$ 20,149.20	20,149.20
1241 3210502159599W00101605 0055 1	Impresora Laser Monocromática M604DN P. U. \$ 20,149.20	20,149.20
1241 3210502159599W00101605 0056 1	Impresora Laser Monocromática M604DN P. U. \$ 20,149.20	20,149.20
1241 3210502159599W00101605 0057 1	Impresora Laser Monocromática M604DN P. U. \$ 20,149.20	20,149.20
1241 3210502159599W00101605 0058 1	Impresora Laser Monocromática M604DN P. U. \$ 20,149.20	20,149.20
1241 3210502159599W00101605 0059 1	Impresora Laser Monocromática M604DN P. U. \$ 20,149.20	20,149.20
1241 3210502159599W00101605 0060 1	Impresora Laser Monocromática M604DN P. U. \$ 20,149.20	20,149.20
1241 3210502159599W00101605 0061 1	Impresora Laser Monocromática M604DN P. U. \$ 20,149.20	20,149.20
1241 3210502159599W00101605 0062 1	Impresora Laser Monocromática M604DN P. U. \$ 20,149.20	20,149.20

GOBIERNO CONSTITUCIONAL DEL ESTADO DE CHIAPAS
COLEGIO DE ESTUDIOS CIENTÍFICOS Y TECNOLÓGICOS DEL ESTADO DE
CHIAPAS

SISTEMA CONTABLE 2023
RELACIÓN DE BIENES MUEBLES QUE COMPONEN SU PATRIMONIO
Cuenta Pública al 31 de diciembre de 2023

Página 79 de 245

Hora: 02:07:00p. m.

Fecha: 19/03/2024

Código	Descripción del Bien	Valor en Libros
1241 3210502159599W00101605 0063	1 Impresora Laser Monocromática M604DN P. U. \$ 20,149.20	20,149.20
1241 3210502159599W00101605 0064	1 Impresora Laser Monocromática M604DN P. U. \$ 20,149.20	20,149.20
1241 3210502159599W00101605 0065	1 Impresora Laser Monocromática M604DN P. U. \$ 20,149.20	20,149.20
1241 3210502159599W00101605 0066	1 Impresora Laser Monocromática M604DN P. U. \$ 20,149.20	20,149.20
1241 3210502159599W00101605 0067	1 Impresora Laser Monocromática M604DN P. U. \$ 20,149.20	20,149.20
1241 3210502159599W00101605 0068	1 Impresora Laser Monocromática M604DN P. U. \$ 20,149.20	20,149.20
1241 3210502159599W00101605 0069	1 Impresora Laser Monocromática M604DN P. U. \$ 20,149.20	20,149.20
1241 3210502159599W00101605 0070	1 Impresora Laser Monocromática M604DN P. U. \$ 20,149.20	20,149.20
1241 3210502159599W00101605 0071	1 Impresora Laser Monocromática M604DN P. U. \$ 20,149.20	20,149.20
1241 3210502159599W00101605 0072	1 Impresora Laser Monocromática M604DN P. U. \$ 20,149.20	20,149.20
1241 3210502159599W00101605 0073	1 Impresora Laser Monocromática M604DN P. U. \$ 20,149.20	20,149.20
1241 3210502159599W00101605 0074	1 Impresora Laser Monocromática M604DN P. U. \$ 20,149.20	20,149.20
1241 3210502159599W00101605 0075	1 Impresora Laser Monocromática M604DN P. U. \$ 20,149.20	20,149.20
1241 3210502159599W00101605 0076	1 Impresora Laser Monocromática M604DN P. U. \$ 20,149.20	20,149.20
1241 3210502159599W00101605 0077	1 Impresora Laser Monocromática M604DN P. U. \$ 20,149.20	20,149.20
1241 3210502159599W00101605 0078	1 Escaner de Baja Velocidad PRO 2500 P. U. \$ 12,458.40	12,458.40
1241 3210502159599W00101605 0079	1 Escaner de Baja Velocidad PRO 2500 P. U. \$ 12,458.40	12,458.40
1241 3210502159599W00101605 0080	1 Escaner de Baja Velocidad PRO 2500 P. U. \$ 12,458.40	12,458.40
1241 3210502159599W00101605 0081	1 Escaner de Baja Velocidad PRO 2500 P. U. \$ 12,458.40	12,458.40
1241 3210502159599W00101605 0082	1 Escaner de Baja Velocidad PRO 2500 P. U. \$ 12,458.40	12,458.40
1241 3210502159599W00101605 0083	1 Escaner de Baja Velocidad PRO 2500 P. U. \$ 12,458.40	12,458.40
1241 3210502159599W00101605 0084	1 Escaner de Baja Velocidad PRO 2500 P. U. \$ 12,458.40	12,458.40
1241 3210502159599W00101605 0085	1 Escaner de Baja Velocidad PRO 2500 P. U. \$ 12,458.40	12,458.40
1241 3210502159599W00101605 0086	1 Escaner de Baja Velocidad PRO 2500 P. U. \$ 12,458.40	12,458.40
1241 3210502159599W00101605 0087	1 Escaner de Baja Velocidad PRO 2500 P. U. \$ 12,458.40	12,458.40
1241 3210502159599W00101605 0088	1 Escaner de Baja Velocidad PRO 2500 P. U. \$ 12,458.40	12,458.40
1241 3210502159599W00101605 0089	1 Escaner de Baja Velocidad PRO 2500 P. U. \$ 12,458.40	12,458.40
1241 3210502159599W00101605 0090	1 Escaner de Baja Velocidad PRO 2500 P. U. \$ 12,458.40	12,458.40
1241 3210502159599W00101605 0091	1 Escaner de Baja Velocidad PRO 2500 P. U. \$ 12,458.40	12,458.40
1241 3210502159599W00101605 0092	1 Escaner de Baja Velocidad PRO 2500 P. U. \$ 12,458.40	12,458.40
1241 3210502159599W00101605 0093	1 Escaner de Baja Velocidad PRO 2500 P. U. \$ 12,458.40	12,458.40
1241 3210502159599W00101605 0094	1 Escaner de Baja Velocidad PRO 2500 P. U. \$ 12,458.40	12,458.40
1241 3210502159599W00101605 0095	1 Escaner de Baja Velocidad PRO 2500 P. U. \$ 12,458.40	12,458.40
1241 3210502159599W00101605 0096	1 Escaner de Baja Velocidad PRO 2500 P. U. \$ 12,458.40	12,458.40
1241 3210502159599W00101605 0097	1 Escaner de Baja Velocidad PRO 2500 P. U. \$ 12,458.40	12,458.40
1241 3210502159599W00101605 0098	1 Escaner de Baja Velocidad PRO 2500 P. U. \$ 12,458.40	12,458.40
1241 3210502159599W00101605 0099	1 Escaner de Baja Velocidad PRO 2500 P. U. \$ 12,458.40	12,458.40
1241 3210502159599W00101605 0100	1 Escaner de Baja Velocidad PRO 2500 P. U. \$ 12,458.40	12,458.40
1241 3210502159599W00101605 0101	1 Escaner de Baja Velocidad PRO 2500 P. U. \$ 12,458.40	12,458.40
1241 3210502159599W00101605 0102	1 Escaner de Baja Velocidad PRO 2500 P. U. \$ 12,458.40	12,458.40
1241 3210502159599W00101605 0103	1 Escaner de Baja Velocidad PRO 2500 P. U. \$ 12,458.40	12,458.40
1241 3210502159599W00101605 0104	1 Escaner de Baja Velocidad PRO 2500 P. U. \$ 12,458.40	12,458.40

GOBIERNO CONSTITUCIONAL DEL ESTADO DE CHIAPAS
COLEGIO DE ESTUDIOS CIENTÍFICOS Y TECNOLÓGICOS DEL ESTADO DE
CHIAPAS

SISTEMA CONTABLE 2023
RELACIÓN DE BIENES MUEBLES QUE COMPONEN SU PATRIMONIO
Cuenta Pública al 31 de diciembre de 2023

Página 80 de 245

Hora: 02:07:00p. m.

Fecha: 19/03/2024

Código	Descripción del Bien	Valor en Libros
1241 3210502159599W00101605 0105 1	Escaner de Baja Velocidad PRO 2500 P. U.	\$ 12,458.40
1241 3210502159599W00101605 0106 1	Escaner de Baja Velocidad PRO 2500 P. U.	\$ 12,458.40
1241 3210502159599W00101605 0107 1	Escaner de Baja Velocidad PRO 2500 P. U.	\$ 12,458.40
1241 3210502159599W00101605 0108 1	Escaner de Baja Velocidad PRO 2500 P. U.	\$ 12,458.40
1241 3210502159599W00101605 0109 1	Escaner de Baja Velocidad PRO 2500 P. U.	\$ 12,458.40
1241 3210502159599W00101605 0110 1	Escaner de Baja Velocidad PRO 2500 P. U.	\$ 12,458.40
1241 3210502159599W00101605 0111 1	Escaner de Baja Velocidad PRO 2500 P. U.	\$ 12,458.40
1241 3210502159599W00101605 0112 1	Escaner de Baja Velocidad PRO 2500 P. U.	\$ 12,458.40
1241 3210502159599W00101605 0113 1	Escaner de Baja Velocidad PRO 2500 P. U.	\$ 12,458.40
1241 3210502159599W00101605 0114 1	Escaner de Baja Velocidad PRO 2500 P. U.	\$ 12,458.40
1241 3210502159599W00101605 0115 1	Escaner de Baja Velocidad PRO 2500 P. U.	\$ 12,458.40
1241 3210502159599W00101605 0116 1	Escaner de Baja Velocidad PRO 2500 P. U.	\$ 12,458.40
1241 3210502159599W00101605 0117 1	Escaner de Baja Velocidad PRO 2500 P. U.	\$ 12,458.40
1241 3210502159599W00101605 0118 1	Monitor LED MG bocinas estereo integradas P. U.	\$ 4,500.00
1241 3210502159599W00101605 0119 1	Monitor LED MG bocinas estereo integradas P. U.	\$ 4,500.00
1241 3210502159599W00101605 0120 1	Monitor LED MG bocinas estereo integradas P. U.	\$ 4,500.00
1241 3210502159599W00101605 0121 1	Monitor LED MG bocinas estereo integradas P. U.	\$ 4,500.00
1241 3210502159599W00101605 0122 1	Monitor LED MG bocinas estereo integradas P. U.	\$ 4,500.00
1241 3210502159599W00101605 0123 1	Monitor LED MG bocinas estereo integradas P. U.	\$ 4,500.00
1241 3210502159599W00101605 0124 1	Monitor LED MG bocinas estereo integradas P. U.	\$ 4,500.00
1241 3210502159599W00101605 0125 1	Monitor LED MG bocinas estereo integradas P. U.	\$ 4,500.00
1241 3210502159599W00101605 0126 1	Monitor LED MG bocinas estereo integradas P. U.	\$ 4,500.00
1241 3210502159599W00101605 0127 1	Monitor LED MG bocinas estereo integradas P. U.	\$ 4,500.00
1241 3210502159599W00101605 0128 1	Monitor LED MG bocinas estereo integradas P. U.	\$ 4,500.00
1241 3210502159599W00101605 0129 1	Monitor LED MG bocinas estereo integradas P. U.	\$ 4,500.00
1241 3210502159599W00101605 0130 1	Monitor LED MG bocinas estereo integradas P. U.	\$ 4,500.00
1241 3210502159599W00101605 0131 1	Monitor LED MG bocinas estereo integradas P. U.	\$ 4,500.00
1241 3210502159599W00101605 0132 1	Monitor LED MG bocinas estereo integradas P. U.	\$ 4,500.00
1241 3210502159599W00101605 0133 1	Monitor LED MG bocinas estereo integradas P. U.	\$ 4,500.00
1241 3210502159599W00101605 0134 1	Monitor LED MG bocinas estereo integradas P. U.	\$ 4,500.00
1241 3210502159599W00101605 0135 1	Monitor LED MG bocinas estereo integradas P. U.	\$ 4,500.00
1241 3210502159599W00101605 0136 1	Monitor LED MG bocinas estereo integradas P. U.	\$ 4,500.00
1241 3210502159599W00101605 0137 1	Monitor LED MG bocinas estereo integradas P. U.	\$ 4,500.00
1241 3210502159599W00101605 0138 1	Monitor LED MG bocinas estereo integradas P. U.	\$ 4,500.00
1241 3210502159599W00101605 0139 1	Monitor LED MG bocinas estereo integradas P. U.	\$ 4,500.00
1241 3210502159599W00101605 0140 1	Monitor LED MG bocinas estereo integradas P. U.	\$ 4,500.00
1241 3210502159599W00101605 0141 1	Monitor LED MG bocinas estereo integradas P. U.	\$ 4,500.00
1241 3210502159599W00101605 0142 1	Monitor LED MG bocinas estereo integradas P. U.	\$ 4,500.00
1241 3210502159599W00101605 0143 1	Monitor LED MG bocinas estereo integradas P. U.	\$ 4,500.00
1241 3210502159599W00101605 0144 1	Monitor LED MG bocinas estereo integradas P. U.	\$ 4,500.00
1241 3210502159599W00101605 0145 1	Monitor LED MG bocinas estereo integradas P. U.	\$ 4,500.00
1241 3210502159599W00101605 0146 1	Monitor LED MG bocinas estereo integradas P. U.	\$ 4,500.00

GOBIERNO CONSTITUCIONAL DEL ESTADO DE CHIAPAS
COLEGIO DE ESTUDIOS CIENTÍFICOS Y TECNOLÓGICOS DEL ESTADO DE
CHIAPAS

SISTEMA CONTABLE 2023
RELACIÓN DE BIENES MUEBLES QUE COMPONEN SU PATRIMONIO
Cuenta Pública al 31 de diciembre de 2023

Página 81 de 245

Hora: 02:07:00p. m.

Fecha: 19/03/2024

Código	Descripción del Bien	Valor en Libros
1241 3210502159599W00101605 0147 1	Monitor LED MG bocinas estereo integradas P. U.	\$ 4,500.00
1241 3210502159599W00101605 0148 1	Monitor LED MG bocinas estereo integradas P. U.	\$ 4,500.00
1241 3210502159599W00101605 0149 1	Monitor LED MG bocinas estereo integradas P. U.	\$ 4,500.00
1241 3210502159599W00101605 0150 1	Monitor LED MG bocinas estereo integradas P. U.	\$ 4,500.00
1241 3210502159599W00101605 0151 1	Monitor LED MG bocinas estereo integradas P. U.	\$ 4,500.00
1241 3210502159599W00101605 0152 1	Monitor LED MG bocinas estereo integradas P. U.	\$ 4,500.00
1241 3210502159599W00101605 0153 1	Monitor LED MG bocinas estereo integradas P. U.	\$ 4,500.00
1241 3210502159599W00101605 0154 1	Monitor LED MG bocinas estereo integradas P. U.	\$ 4,500.00
1241 3210502159599W00101605 0155 1	Monitor LED MG bocinas estereo integradas P. U.	\$ 4,500.00
1241 3210502159599W00101605 0156 1	Monitor LED MG bocinas estereo integradas P. U.	\$ 4,500.00
1241 3210502159599W00101605 0157 1	Monitor LED MG bocinas estereo integradas P. U.	\$ 4,500.00
1241 3210502159599W00101605 0158 1	Monitor LED MG bocinas estereo integradas P. U.	\$ 4,500.00
1241 3210502159599W00101605 0159 1	Monitor LED MG bocinas estereo integradas P. U.	\$ 4,500.00
1241 3210502159599W00101605 0160 1	Monitor LED MG bocinas estereo integradas P. U.	\$ 4,500.00
1241 3210502159599W00101605 0161 1	Monitor LED MG bocinas estereo integradas P. U.	\$ 4,500.00
1241 3210502159599W00101605 0162 1	Monitor LED MG bocinas estereo integradas P. U.	\$ 4,500.00
1241 3210502159599W00101605 0163 1	Monitor LED MG bocinas estereo integradas P. U.	\$ 4,500.00
1241 3210502159599W00101605 0164 1	Monitor LED MG bocinas estereo integradas P. U.	\$ 4,500.00
1241 3210502159599W00101605 0165 1	Monitor LED MG bocinas estereo integradas P. U.	\$ 4,500.00
1241 3210502159599W00101605 0166 1	Monitor LED MG bocinas estereo integradas P. U.	\$ 4,500.00
1241 3210502159599W00101605 0167 1	Monitor LED MG bocinas estereo integradas P. U.	\$ 4,500.00
1241 3210502159599W00101605 0168 1	Monitor LED MG bocinas estereo integradas P. U.	\$ 4,500.00
1241 3210502159599W00101605 0169 1	Monitor LED MG bocinas estereo integradas P. U.	\$ 4,500.00
1241 3210502159599W00101605 0170 1	Monitor LED MG bocinas estereo integradas P. U.	\$ 4,500.00
1241 3210502159599W00101605 0171 1	Monitor LED MG bocinas estereo integradas P. U.	\$ 4,500.00
1241 3210502159599W00101605 0172 1	Monitor LED MG bocinas estereo integradas P. U.	\$ 4,500.00
1241 3210502159599W00101605 0173 1	Monitor LED MG bocinas estereo integradas P. U.	\$ 4,500.00
1241 3210502159599W00101605 0174 1	Monitor LED MG bocinas estereo integradas P. U.	\$ 4,500.00
1241 3210502159599W00101605 0175 1	Monitor LED MG bocinas estereo integradas P. U.	\$ 4,500.00
1241 3210502159599W00101605 0176 1	Monitor LED MG bocinas estereo integradas P. U.	\$ 4,500.00
1241 3210502159599W00101605 0177 1	Monitor LED MG bocinas estereo integradas P. U.	\$ 4,500.00
1241 3210502159599W00101605 0178 1	Monitor LED MG bocinas estereo integradas P. U.	\$ 4,500.00
1241 3210502159599W00101605 0179 1	Monitor LED MG bocinas estereo integradas P. U.	\$ 4,500.00
1241 3210502159599W00101605 0180 1	Monitor LED MG bocinas estereo integradas P. U.	\$ 4,500.00
1241 3210502159599W00101605 0181 1	Monitor LED MG bocinas estereo integradas P. U.	\$ 4,500.00
1241 3210502159599W00101605 0182 1	Monitor LED MG bocinas estereo integradas P. U.	\$ 4,500.00
1241 3210502159599W00101605 0183 1	Monitor LED MG bocinas estereo integradas P. U.	\$ 4,500.00
1241 3210502159599W00101605 0184 1	Monitor LED MG bocinas estereo integradas P. U.	\$ 4,500.00
1241 3210502159599W00101605 0185 1	Monitor LED MG bocinas estereo integradas P. U.	\$ 4,500.00
1241 3210502159599W00101605 0186 1	Monitor LED MG bocinas estereo integradas P. U.	\$ 4,500.00
1241 3210502159599W00101605 0187 1	Monitor LED MG bocinas estereo integradas P. U.	\$ 4,500.00
1241 3210502159599W00101605 0188 1	Monitor LED MG bocinas estereo integradas P. U.	\$ 4,500.00

GOBIERNO CONSTITUCIONAL DEL ESTADO DE CHIAPAS
COLEGIO DE ESTUDIOS CIENTÍFICOS Y TECNOLÓGICOS DEL ESTADO DE
CHIAPAS

SISTEMA CONTABLE 2023
RELACIÓN DE BIENES MUEBLES QUE COMPONEN SU PATRIMONIO
Cuenta Pública al 31 de diciembre de 2023

Página 82 de 245

Hora: 02:07:00p. m.

Fecha: 19/03/2024

Código	Descripción del Bien	Valor en Libros
1241 3210502159599W00101605 0189 1	Monitor LED MG bocinas estereo integradas P. U.	\$ 4,500.00
1241 3210502159599W00101605 0190 1	Monitor LED MG bocinas estereo integradas P. U.	\$ 4,500.00
1241 3210502159599W00101605 0191 1	Monitor LED MG bocinas estereo integradas P. U.	\$ 4,500.00
1241 3210502159599W00101605 0192 1	Monitor LED MG bocinas estereo integradas P. U.	\$ 4,500.00
1241 3210502159599W00101605 0193 1	Monitor LED MG bocinas estereo integradas P. U.	\$ 4,500.00
1241 3210502159599W00101605 0194 1	Monitor LED MG bocinas estereo integradas P. U.	\$ 4,500.00
1241 3210502159599W00101605 0195 1	Monitor LED MG bocinas estereo integradas P. U.	\$ 4,500.00
1241 3210502159599W00101605 0196 1	Monitor LED MG bocinas estereo integradas P. U.	\$ 4,500.00
1241 3210502159599W00101605 0197 1	Monitor LED MG bocinas estereo integradas P. U.	\$ 4,500.00
1241 3210502159599W00101605 0198 1	Monitor LED MG bocinas estereo integradas P. U.	\$ 4,500.00
1241 3210502159599W00101605 0199 1	Monitor LED MG bocinas estereo integradas P. U.	\$ 4,500.00
1241 3210502159599W00101605 0200 1	Monitor LED MG bocinas estereo integradas P. U.	\$ 4,500.00
1241 3210502159599W00101605 0201 1	Monitor LED MG bocinas estereo integradas P. U.	\$ 4,500.00
1241 3210502159599W00101605 0202 1	Monitor LED MG bocinas estereo integradas P. U.	\$ 4,500.00
1241 3210502159599W00101605 0203 1	Monitor LED MG bocinas estereo integradas P. U.	\$ 4,500.00
1241 3210502159599W00101605 0204 1	Monitor LED MG bocinas estereo integradas P. U.	\$ 4,500.00
1241 3210502159599W00101605 0205 1	Monitor LED MG bocinas estereo integradas P. U.	\$ 4,500.00
1241 3210502159599W00101605 0206 1	Monitor LED MG bocinas estereo integradas P. U.	\$ 4,500.00
1241 3210502159599W00101605 0207 1	Monitor LED MG bocinas estereo integradas P. U.	\$ 4,500.00
1241 3210502159599W00101605 0208 1	Monitor LED MG bocinas estereo integradas P. U.	\$ 4,500.00
1241 3210502159599W00101605 0209 1	Monitor LED MG bocinas estereo integradas P. U.	\$ 4,500.00
1241 3210502159599W00101605 0210 1	Monitor LED MG bocinas estereo integradas P. U.	\$ 4,500.00
1241 3210502159599W00101605 0211 1	Monitor LED MG bocinas estereo integradas P. U.	\$ 4,500.00
1241 3210502159599W00101605 0212 1	Monitor LED MG bocinas estereo integradas P. U.	\$ 4,500.00
1241 3210502159599W00101605 0213 1	Monitor LED MG bocinas estereo integradas P. U.	\$ 4,500.00
1241 3210502159599W00101605 0214 1	Monitor LED MG bocinas estereo integradas P. U.	\$ 4,500.00
1241 3210502159599W00101605 0215 1	Monitor LED MG bocinas estereo integradas P. U.	\$ 4,500.00
1241 3210502159599W00101605 0216 1	Monitor LED MG bocinas estereo integradas P. U.	\$ 4,500.00
1241 3210502159599W00101605 0217 1	Monitor LED MG bocinas estereo integradas P. U.	\$ 4,500.00
1241 3210502159599W00101605 0218 1	Monitor LED MG bocinas estereo integradas P. U.	\$ 4,500.00
1241 3210502159599W00101605 0219 1	Monitor LED MG bocinas estereo integradas P. U.	\$ 4,500.00
1241 3210502159599W00101605 0220 1	Monitor LED MG bocinas estereo integradas P. U.	\$ 4,500.00
1241 3210502159599W00101605 0221 1	Monitor LED MG bocinas estereo integradas P. U.	\$ 4,500.00
1241 3210502159599W00101605 0222 1	Monitor LED MG bocinas estereo integradas P. U.	\$ 4,500.00
1241 3210502159599W00101605 0223 1	Monitor LED MG bocinas estereo integradas P. U.	\$ 4,500.00
1241 3210502159599W00101605 0224 1	Monitor LED MG bocinas estereo integradas P. U.	\$ 4,500.00
1241 3210502159599W00101605 0225 1	Monitor LED MG bocinas estereo integradas P. U.	\$ 4,500.00
1241 3210502159599W00101605 0226 1	Monitor LED MG bocinas estereo integradas P. U.	\$ 4,500.00
1241 3210502159599W00101605 0227 1	Monitor LED MG bocinas estereo integradas P. U.	\$ 4,500.00
1241 3210502159599W00101605 0228 1	Monitor LED MG bocinas estereo integradas P. U.	\$ 4,500.00
1241 3210502159599W00101605 0229 1	Monitor LED MG bocinas estereo integradas P. U.	\$ 4,500.00
1241 3210502159599W00101605 0230 1	Monitor LED MG bocinas estereo integradas P. U.	\$ 4,500.00

GOBIERNO CONSTITUCIONAL DEL ESTADO DE CHIAPAS
COLEGIO DE ESTUDIOS CIENTÍFICOS Y TECNOLÓGICOS DEL ESTADO DE
CHIAPAS

SISTEMA CONTABLE 2023
RELACIÓN DE BIENES MUEBLES QUE COMPONEN SU PATRIMONIO
Cuenta Pública al 31 de diciembre de 2023

Página 83 de 245

Hora: 02:07:00p. m.

Fecha: 19/03/2024

Código	Descripción del Bien	Valor en Libros
1241 3210502159599W00101605 0231 1	Monitor LED MG bocinas estereo integradas P. U.	\$ 4,500.00
1241 3210502159599W00101605 0232 1	Monitor LED MG bocinas estereo integradas P. U.	\$ 4,500.00
1241 3210502159599W00101605 0233 1	Monitor LED MG bocinas estereo integradas P. U.	\$ 4,500.00
1241 3210502159599W00101605 0234 1	Monitor LED MG bocinas estereo integradas P. U.	\$ 4,500.00
1241 3210502159599W00101605 0235 1	Monitor LED MG bocinas estereo integradas P. U.	\$ 4,500.00
1241 3210502159599W00101605 0236 1	Monitor LED MG bocinas estereo integradas P. U.	\$ 4,500.00
1241 3210502159599W00101605 0237 1	Monitor LED MG bocinas estereo integradas P. U.	\$ 4,500.00
1241 3210502159599W00101605 0238 1	Monitor LED MG bocinas estereo integradas P. U.	\$ 4,500.00
1241 3210502159599W00101605 0239 1	Monitor LED MG bocinas estereo integradas P. U.	\$ 4,500.00
1241 3210502159599W00101605 0240 1	Monitor LED MG bocinas estereo integradas P. U.	\$ 4,500.00
1241 3210502159599W00101605 0241 1	Monitor LED MG bocinas estereo integradas P. U.	\$ 4,500.00
1241 3210502159599W00101605 0242 1	Monitor LED MG bocinas estereo integradas P. U.	\$ 4,500.00
1241 3210502159599W00101605 0243 1	Monitor LED MG bocinas estereo integradas P. U.	\$ 4,500.00
1241 3210502159599W00101605 0244 1	Monitor LED MG bocinas estereo integradas P. U.	\$ 4,500.00
1241 3210502159599W00101605 0245 1	Monitor LED MG bocinas estereo integradas P. U.	\$ 4,500.00
1241 3210502159599W00101605 0246 1	Monitor LED MG bocinas estereo integradas P. U.	\$ 4,500.00
1241 3210502159599W00101605 0247 1	Monitor LED MG bocinas estereo integradas P. U.	\$ 4,500.00
1241 3210502159599W00101605 0248 1	Monitor LED MG bocinas estereo integradas P. U.	\$ 4,500.00
1241 3210502159599W00101605 0249 1	Monitor LED MG bocinas estereo integradas P. U.	\$ 4,500.00
1241 3210502159599W00101605 0250 1	Monitor LED MG bocinas estereo integradas P. U.	\$ 4,500.00
1241 3210502159599W00101605 0251 1	Monitor LED MG bocinas estereo integradas P. U.	\$ 4,500.00
1241 3210502159599W00101605 0252 1	Monitor LED MG bocinas estereo integradas P. U.	\$ 4,500.00
1241 3210502159599W00101605 0253 1	Monitor LED MG bocinas estereo integradas P. U.	\$ 4,500.00
1241 3210502159599W00101605 0254 1	Monitor LED MG bocinas estereo integradas P. U.	\$ 4,500.00
1241 3210502159599W00101605 0255 1	Monitor LED MG bocinas estereo integradas P. U.	\$ 4,500.00
1241 3210502159599W00101605 0256 1	Monitor LED MG bocinas estereo integradas P. U.	\$ 4,500.00
1241 3210502159599W00101605 0257 1	Monitor LED MG bocinas estereo integradas P. U.	\$ 4,500.00
1241 3210502159599W00101605 0258 1	Monitor LED MG bocinas estereo integradas P. U.	\$ 4,500.00
1241 3210502159599W00101605 0259 1	Monitor LED MG bocinas estereo integradas P. U.	\$ 4,500.00
1241 3210502159599W00101605 0260 1	Monitor LED MG bocinas estereo integradas P. U.	\$ 4,500.00
1241 3210502159599W00101605 0261 1	Monitor LED MG bocinas estereo integradas P. U.	\$ 4,500.00
1241 3210502159599W00101605 0262 1	Monitor LED MG bocinas estereo integradas P. U.	\$ 4,500.00
1241 3210502159599W00101605 0263 1	CPU Ghia Magno APU A10 P. U.	\$ 13,248.00
1241 3210502159599W00101605 0264 1	CPU Ghia Magno APU A10 P. U.	\$ 13,248.00
1241 3210502159599W00101605 0265 1	CPU Ghia Magno APU A10 P. U.	\$ 13,248.00
1241 3210502159599W00101605 0266 1	CPU Ghia Magno APU A10 P. U.	\$ 13,248.00
1241 3210502159599W00101605 0267 1	CPU Ghia Magno APU A10 P. U.	\$ 13,248.00
1241 3210502159599W00101605 0268 1	CPU Ghia Magno APU A10 P. U.	\$ 13,248.00
1241 3210502159599W00101605 0269 1	CPU Ghia Magno APU A10 P. U.	\$ 13,248.00
1241 3210502159599W00101605 0270 1	CPU Ghia Magno APU A10 P. U.	\$ 13,248.00
1241 3210502159599W00101605 0271 1	CPU Ghia Magno APU A10 P. U.	\$ 13,248.00
1241 3210502159599W00101605 0272 1	CPU Ghia Magno APU A10 P. U.	\$ 13,248.00

GOBIERNO CONSTITUCIONAL DEL ESTADO DE CHIAPAS
COLEGIO DE ESTUDIOS CIENTÍFICOS Y TECNOLÓGICOS DEL ESTADO DE
CHIAPAS

SISTEMA CONTABLE 2023
RELACIÓN DE BIENES MUEBLES QUE COMPONEN SU PATRIMONIO
Cuenta Pública al 31 de diciembre de 2023

Página 84 de 245

Hora: 02:07:00p. m.

Fecha: 19/03/2024

Código	Descripción del Bien	Valor en Libros
1241 3210502159599W00101605 0273	1 CPU Ghia Magno APU A10 P. U. \$ 13,248.00	13,248.00
1241 3210502159599W00101605 0274	1 CPU Ghia Magno APU A10 P. U. \$ 13,248.00	13,248.00
1241 3210502159599W00101605 0275	1 CPU Ghia Magno APU A10 P. U. \$ 13,248.00	13,248.00
1241 3210502159599W00101605 0276	1 CPU Ghia Magno APU A10 P. U. \$ 13,248.00	13,248.00
1241 3210502159599W00101605 0277	1 CPU Ghia Magno APU A10 P. U. \$ 13,248.00	13,248.00
1241 3210502159599W00101605 0278	1 CPU Ghia Magno APU A10 P. U. \$ 13,248.00	13,248.00
1241 3210502159599W00101605 0279	1 CPU Ghia Magno APU A10 P. U. \$ 13,248.00	13,248.00
1241 3210502159599W00101605 0280	1 CPU Ghia Magno APU A10 P. U. \$ 13,248.00	13,248.00
1241 3210502159599W00101605 0281	1 CPU Ghia Magno APU A10 P. U. \$ 13,248.00	13,248.00
1241 3210502159599W00101605 0282	1 CPU Ghia Magno APU A10 P. U. \$ 13,248.00	13,248.00
1241 3210502159599W00101605 0283	1 CPU Ghia Magno APU A10 P. U. \$ 13,248.00	13,248.00
1241 3210502159599W00101605 0284	1 CPU Ghia Magno APU A10 P. U. \$ 13,248.00	13,248.00
1241 3210502159599W00101605 0285	1 CPU Ghia Magno APU A10 P. U. \$ 13,248.00	13,248.00
1241 3210502159599W00101605 0286	1 CPU Ghia Magno APU A10 P. U. \$ 13,248.00	13,248.00
1241 3210502159599W00101605 0287	1 CPU Ghia Magno APU A10 P. U. \$ 13,248.00	13,248.00
1241 3210502159599W00101605 0288	1 CPU Ghia Magno APU A10 P. U. \$ 13,248.00	13,248.00
1241 3210502159599W00101605 0289	1 CPU Ghia Magno APU A10 P. U. \$ 13,248.00	13,248.00
1241 3210502159599W00101605 0290	1 CPU Ghia Magno APU A10 P. U. \$ 13,248.00	13,248.00
1241 3210502159599W00101605 0291	1 CPU Ghia Magno APU A10 P. U. \$ 13,248.00	13,248.00
1241 3210502159599W00101605 0292	1 CPU Ghia Magno APU A10 P. U. \$ 13,248.00	13,248.00
1241 3210502159599W00101605 0293	1 CPU Ghia Magno APU A10 P. U. \$ 13,248.00	13,248.00
1241 3210502159599W00101605 0294	1 CPU Ghia Magno APU A10 P. U. \$ 13,248.00	13,248.00
1241 3210502159599W00101605 0295	1 CPU Ghia Magno APU A10 P. U. \$ 13,248.00	13,248.00
1241 3210502159599W00101605 0296	1 CPU Ghia Magno APU A10 P. U. \$ 13,248.00	13,248.00
1241 3210502159599W00101605 0297	1 CPU Ghia Magno APU A10 P. U. \$ 13,248.00	13,248.00
1241 3210502159599W00101605 0298	1 CPU Ghia Magno APU A10 P. U. \$ 13,248.00	13,248.00
1241 3210502159599W00101605 0299	1 CPU Ghia Magno APU A10 P. U. \$ 13,248.00	13,248.00
1241 3210502159599W00101605 0300	1 CPU Ghia Magno APU A10 P. U. \$ 13,248.00	13,248.00
1241 3210502159599W00101605 0301	1 CPU Ghia Magno APU A10 P. U. \$ 13,248.00	13,248.00
1241 3210502159599W00101605 0302	1 CPU Ghia Magno APU A10 P. U. \$ 13,248.00	13,248.00
1241 3210502159599W00101605 0303	1 CPU Ghia Magno APU A10 P. U. \$ 13,248.00	13,248.00
1241 3210502159599W00101605 0304	1 CPU Ghia Magno APU A10 P. U. \$ 13,248.00	13,248.00
1241 3210502159599W00101605 0305	1 CPU Ghia Magno APU A10 P. U. \$ 13,248.00	13,248.00
1241 3210502159599W00101605 0306	1 CPU Ghia Magno APU A10 P. U. \$ 13,248.00	13,248.00
1241 3210502159599W00101605 0307	1 CPU Ghia Magno APU A10 P. U. \$ 13,248.00	13,248.00
1241 3210502159599W00101605 0308	1 CPU Ghia Magno APU A10 P. U. \$ 13,248.00	13,248.00
1241 3210502159599W00101605 0309	1 CPU Ghia Magno APU A10 P. U. \$ 13,248.00	13,248.00
1241 3210502159599W00101605 0310	1 CPU Ghia Magno APU A10 P. U. \$ 13,248.00	13,248.00
1241 3210502159599W00101605 0311	1 CPU Ghia Magno APU A10 P. U. \$ 13,248.00	13,248.00
1241 3210502159599W00101605 0312	1 CPU Ghia Magno APU A10 P. U. \$ 13,248.00	13,248.00
1241 3210502159599W00101605 0313	1 CPU Ghia Magno APU A10 P. U. \$ 13,248.00	13,248.00
1241 3210502159599W00101605 0314	1 CPU Ghia Magno APU A10 P. U. \$ 13,248.00	13,248.00

GOBIERNO CONSTITUCIONAL DEL ESTADO DE CHIAPAS
COLEGIO DE ESTUDIOS CIENTÍFICOS Y TECNOLÓGICOS DEL ESTADO DE
CHIAPAS

SISTEMA CONTABLE 2023
RELACIÓN DE BIENES MUEBLES QUE COMPONEN SU PATRIMONIO
Cuenta Pública al 31 de diciembre de 2023

Página 85 de 245

Hora: 02:07:00p. m.

Fecha: 19/03/2024

Código	Descripción del Bien	Valor en Libros
1241 3210502159599W00101605 0315 1	CPU Ghia Magno APU A10 P. U. \$ 13,248.00	13,248.00
1241 3210502159599W00101605 0316 1	CPU Ghia Magno APU A10 P. U. \$ 13,248.00	13,248.00
1241 3210502159599W00101605 0317 1	CPU Ghia Magno APU A10 P. U. \$ 13,248.00	13,248.00
1241 3210502159599W00101605 0318 1	CPU Ghia Magno APU A10 P. U. \$ 13,248.00	13,248.00
1241 3210502159599W00101605 0319 1	CPU Ghia Magno APU A10 P. U. \$ 13,248.00	13,248.00
1241 3210502159599W00101605 0320 1	CPU Ghia Magno APU A10 P. U. \$ 13,248.00	13,248.00
1241 3210502159599W00101605 0321 1	CPU Ghia Magno APU A10 P. U. \$ 13,248.00	13,248.00
1241 3210502159599W00101605 0322 1	CPU Ghia Magno APU A10 P. U. \$ 13,248.00	13,248.00
1241 3210502159599W00101605 0323 1	CPU Ghia Magno APU A10 P. U. \$ 13,248.00	13,248.00
1241 3210502159599W00101605 0324 1	CPU Ghia Magno APU A10 P. U. \$ 13,248.00	13,248.00
1241 3210502159599W00101605 0325 1	CPU Ghia Magno APU A10 P. U. \$ 13,248.00	13,248.00
1241 3210502159599W00101605 0326 1	CPU Ghia Magno APU A10 P. U. \$ 13,248.00	13,248.00
1241 3210502159599W00101605 0327 1	CPU Ghia Magno APU A10 P. U. \$ 13,248.00	13,248.00
1241 3210502159599W00101605 0328 1	CPU Ghia Magno APU A10 P. U. \$ 13,248.00	13,248.00
1241 3210502159599W00101605 0329 1	CPU Ghia Magno APU A10 P. U. \$ 13,248.00	13,248.00
1241 3210502159599W00101605 0330 1	CPU Ghia Magno APU A10 P. U. \$ 13,248.00	13,248.00
1241 3210502159599W00101605 0331 1	CPU Ghia Magno APU A10 P. U. \$ 13,248.00	13,248.00
1241 3210502159599W00101605 0332 1	CPU Ghia Magno APU A10 P. U. \$ 13,248.00	13,248.00
1241 3210502159599W00101605 0333 1	CPU Ghia Magno APU A10 P. U. \$ 13,248.00	13,248.00
1241 3210502159599W00101605 0334 1	CPU Ghia Magno APU A10 P. U. \$ 13,248.00	13,248.00
1241 3210502159599W00101605 0335 1	CPU Ghia Magno APU A10 P. U. \$ 13,248.00	13,248.00
1241 3210502159599W00101605 0336 1	CPU Ghia Magno APU A10 P. U. \$ 13,248.00	13,248.00
1241 3210502159599W00101605 0337 1	CPU Ghia Magno APU A10 P. U. \$ 13,248.00	13,248.00
1241 3210502159599W00101605 0338 1	CPU Ghia Magno APU A10 P. U. \$ 13,248.00	13,248.00
1241 3210502159599W00101605 0339 1	CPU Ghia Magno APU A10 P. U. \$ 13,248.00	13,248.00
1241 3210502159599W00101605 0340 1	CPU Ghia Magno APU A10 P. U. \$ 13,248.00	13,248.00
1241 3210502159599W00101605 0341 1	CPU Ghia Magno APU A10 P. U. \$ 13,248.00	13,248.00
1241 3210502159599W00101605 0342 1	CPU Ghia Magno APU A10 P. U. \$ 13,248.00	13,248.00
1241 3210502159599W00101605 0343 1	CPU Ghia Magno APU A10 P. U. \$ 13,248.00	13,248.00
1241 3210502159599W00101605 0344 1	CPU Ghia Magno APU A10 P. U. \$ 13,248.00	13,248.00
1241 3210502159599W00101605 0345 1	CPU Ghia Magno APU A10 P. U. \$ 13,248.00	13,248.00
1241 3210502159599W00101605 0346 1	CPU Ghia Magno APU A10 P. U. \$ 13,248.00	13,248.00
1241 3210502159599W00101605 0347 1	CPU Ghia Magno APU A10 P. U. \$ 13,248.00	13,248.00
1241 3210502159599W00101605 0348 1	CPU Ghia Magno APU A10 P. U. \$ 13,248.00	13,248.00
1241 3210502159599W00101605 0349 1	CPU Ghia Magno APU A10 P. U. \$ 13,248.00	13,248.00
1241 3210502159599W00101605 0350 1	CPU Ghia Magno APU A10 P. U. \$ 13,248.00	13,248.00
1241 3210502159599W00101605 0351 1	CPU Ghia Magno APU A10 P. U. \$ 13,248.00	13,248.00
1241 3210502159599W00101605 0352 1	CPU Ghia Magno APU A10 P. U. \$ 13,248.00	13,248.00
1241 3210502159599W00101605 0353 1	CPU Ghia Magno APU A10 P. U. \$ 13,248.00	13,248.00
1241 3210502159599W00101605 0354 1	CPU Ghia Magno APU A10 P. U. \$ 13,248.00	13,248.00
1241 3210502159599W00101605 0355 1	CPU Ghia Magno APU A10 P. U. \$ 13,248.00	13,248.00
1241 3210502159599W00101605 0356 1	CPU Ghia Magno APU A10 P. U. \$ 13,248.00	13,248.00

GOBIERNO CONSTITUCIONAL DEL ESTADO DE CHIAPAS
COLEGIO DE ESTUDIOS CIENTÍFICOS Y TECNOLÓGICOS DEL ESTADO DE
CHIAPAS

SISTEMA CONTABLE 2023
RELACIÓN DE BIENES MUEBLES QUE COMPONEN SU PATRIMONIO
Cuenta Pública al 31 de diciembre de 2023

Página 86 de 245

Hora: 02:07:00p. m.

Fecha: 19/03/2024

Código	Descripción del Bien	Valor en Libros
1241 3210502159599W00101605 0357	1 CPU Ghia Magno APU A10 P. U. \$ 13,248.00	13,248.00
1241 3210502159599W00101605 0358	1 CPU Ghia Magno APU A10 P. U. \$ 13,248.00	13,248.00
1241 3210502159599W00101605 0359	1 CPU Ghia Magno APU A10 P. U. \$ 13,248.00	13,248.00
1241 3210502159599W00101605 0360	1 CPU Ghia Magno APU A10 P. U. \$ 13,248.00	13,248.00
1241 3210502159599W00101605 0361	1 CPU Ghia Magno APU A10 P. U. \$ 13,248.00	13,248.00
1241 3210502159599W00101605 0362	1 CPU Ghia Magno APU A10 P. U. \$ 13,248.00	13,248.00
1241 3210502159599W00101605 0363	1 CPU Ghia Magno APU A10 P. U. \$ 13,248.00	13,248.00
1241 3210502159599W00101605 0364	1 CPU Ghia Magno APU A10 P. U. \$ 13,248.00	13,248.00
1241 3210502159599W00101605 0365	1 CPU Ghia Magno APU A10 P. U. \$ 13,248.00	13,248.00
1241 3210502159599W00101605 0366	1 CPU Ghia Magno APU A10 P. U. \$ 13,248.00	13,248.00
1241 3210502159599W00101605 0367	1 CPU Ghia Magno APU A10 P. U. \$ 13,248.00	13,248.00
1241 3210502159599W00101605 0368	1 CPU Ghia Magno APU A10 P. U. \$ 13,248.00	13,248.00
1241 3210502159599W00101605 0369	1 CPU Ghia Magno APU A10 P. U. \$ 13,248.00	13,248.00
1241 3210502159599W00101605 0370	1 CPU Ghia Magno APU A10 P. U. \$ 13,248.00	13,248.00
1241 3210502159599W00101605 0371	1 CPU Ghia Magno APU A10 P. U. \$ 13,248.00	13,248.00
1241 3210502159599W00101605 0372	1 CPU Ghia Magno APU A10 P. U. \$ 13,248.00	13,248.00
1241 3210502159599W00101605 0373	1 CPU Ghia Magno APU A10 P. U. \$ 13,248.00	13,248.00
1241 3210502159599W00101605 0374	1 CPU Ghia Magno APU A10 P. U. \$ 13,248.00	13,248.00
1241 3210502159599W00101605 0375	1 CPU Ghia Magno APU A10 P. U. \$ 13,248.00	13,248.00
1241 3210502159599W00101605 0376	1 CPU Ghia Magno APU A10 P. U. \$ 13,248.00	13,248.00
1241 3210502159599W00101605 0377	1 CPU Ghia Magno APU A10 P. U. \$ 13,248.00	13,248.00
1241 3210502159599W00101605 0378	1 CPU Ghia Magno APU A10 P. U. \$ 13,248.00	13,248.00
1241 3210502159599W00101605 0379	1 CPU Ghia Magno APU A10 P. U. \$ 13,248.00	13,248.00
1241 3210502159599W00101605 0380	1 CPU Ghia Magno APU A10 P. U. \$ 13,248.00	13,248.00
1241 3210502159599W00101605 0381	1 CPU Ghia Magno APU A10 P. U. \$ 13,248.00	13,248.00
1241 3210502159599W00101605 0382	1 CPU Ghia Magno APU A10 P. U. \$ 13,248.00	13,248.00
1241 3210502159599W00101605 0383	1 CPU Ghia Magno APU A10 P. U. \$ 13,248.00	13,248.00
1241 3210502159599W00101605 0384	1 CPU Ghia Magno APU A10 P. U. \$ 13,248.00	13,248.00
1241 3210502159599W00101605 0385	1 CPU Ghia Magno APU A10 P. U. \$ 13,248.00	13,248.00
1241 3210502159599W00101605 0386	1 CPU Ghia Magno APU A10 P. U. \$ 13,248.00	13,248.00
1241 3210502159599W00101605 0387	1 CPU Ghia Magno APU A10 P. U. \$ 13,248.00	13,248.00
1241 3210502159599W00101605 0388	1 CPU Ghia Magno APU A10 P. U. \$ 13,248.00	13,248.00
1241 3210502159599W00101605 0389	1 CPU Ghia Magno APU A10 P. U. \$ 13,248.00	13,248.00
1241 3210502159599W00101605 0390	1 CPU Ghia Magno APU A10 P. U. \$ 13,248.00	13,248.00
1241 3210502159599W00101605 0391	1 CPU Ghia Magno APU A10 P. U. \$ 13,248.00	13,248.00
1241 3210502159599W00101605 0392	1 CPU Ghia Magno APU A10 P. U. \$ 13,248.00	13,248.00
1241 3210502159599W00101605 0393	1 CPU Ghia Magno APU A10 P. U. \$ 13,248.00	13,248.00
1241 3210502159599W00101605 0394	1 CPU Ghia Magno APU A10 P. U. \$ 13,248.00	13,248.00
1241 3210502159599W00101605 0395	1 CPU Ghia Magno APU A10 P. U. \$ 13,248.00	13,248.00
1241 3210502159599W00101605 0396	1 CPU Ghia Magno APU A10 P. U. \$ 13,248.00	13,248.00
1241 3210502159599W00101605 0397	1 CPU Ghia Magno APU A10 P. U. \$ 13,248.00	13,248.00
1241 3210502159599W00101605 0398	1 CPU Ghia Magno APU A10 P. U. \$ 13,248.00	13,248.00

GOBIERNO CONSTITUCIONAL DEL ESTADO DE CHIAPAS
COLEGIO DE ESTUDIOS CIENTÍFICOS Y TECNOLÓGICOS DEL ESTADO DE
CHIAPAS

SISTEMA CONTABLE 2023
RELACIÓN DE BIENES MUEBLES QUE COMPONEN SU PATRIMONIO
Cuenta Pública al 31 de diciembre de 2023

Página 87 de 245

Hora: 02:07:00p. m.

Fecha: 19/03/2024

Código	Descripción del Bien	Valor en Libros
1241 3210502159599W00101605 0399 1	CPU Ghia Magno APU A10 P. U. \$ 13,248.00	13,248.00
1241 3210502159599W00101605 0400 1	CPU Ghia Magno APU A10 P. U. \$ 13,248.00	13,248.00
1241 3210502159599W00101605 0401 1	CPU Ghia Magno APU A10 P. U. \$ 13,248.00	13,248.00
1241 3210502159599W00101605 0402 1	CPU Ghia Magno APU A10 P. U. \$ 13,248.00	13,248.00
1241 3210502159599W00101605 0403 1	CPU Ghia Magno APU A10 P. U. \$ 13,248.00	13,248.00
1241 3210502159599W00101605 0404 1	CPU Ghia Magno APU A10 P. U. \$ 13,248.00	13,248.00
1241 3210502159599W00101605 0405 1	CPU Ghia Magno APU A10 P. U. \$ 13,248.00	13,248.00
1241 3210502159599W00101605 0406 1	CPU Ghia Magno APU A10 P. U. \$ 13,248.00	13,248.00
1241 3210502159599W00101605 0407 1	CPU Ghia Magno APU A10 P. U. \$ 13,248.00	13,248.00
1241 3210502159599W00101605 0408 1	Impresora Inyección de tinta m-OfficeJet P. U. \$ 11,218.33	11,218.33
1241 3210502159599W00101605 0409 1	Impresora Inyección de tinta m-OfficeJet P. U. \$ 11,218.33	11,218.33
1241 3210502159599W00101605 0410 1	Impresora Inyección de tinta m-OfficeJet P. U. \$ 11,218.33	11,218.33
1241 3210502159599W00101605 0411 1	Impresora Inyección de tinta m-OfficeJet P. U. \$ 11,218.33	11,218.33
1241 3210502159599W00101605 0412 1	Impresora Inyección de tinta m-OfficeJet P. U. \$ 11,218.32	11,218.32
1241 3210502159599W00101605 0413 1	Impresora Inyección de tinta m-OfficeJet P. U. \$ 11,218.32	11,218.32
1241 3210502159599W00101605 0414 1	Impresora Inyección de tinta m-OfficeJet P. U. \$ 11,218.32	11,218.32
1241 3210502159599W00101605 0415 1	Impresora Inyección de tinta m-OfficeJet P. U. \$ 11,218.32	11,218.32
1241 3210502159599W00101605 0416 1	Servidor Básico Tipo Rack P. U. \$ 167,620.00	167,620.00
1241 3210502159599W00101605 0417 1	Monitor Benq P. U. \$ 11,482.00	11,482.00
1241 3210502159599W00101605 0418 1	Monitor Benq P. U. \$ 11,482.00	11,482.00
1241 3210502159599W00101605 0419 1	CPU MAC PRO Procesador Intel Xeon p. u. \$ 32,000.00	32,000.00
1241 3210502159599W00101605 0420 1	CPU MAC PRO Procesador Intel Xeon p. u. \$ 32,000.00	32,000.00
1241 3210502159599W00101605 0421 1	Impresora Laser Monocromática P. U. \$ 20,149.20	20,149.20
1241 3210502159599W00101605 0422 1	Impresora Laser Monocromática P. U. \$ 20,149.20	20,149.20
1241 3210502159599W00101605 0423 1	Impresora Laser Monocromática P. U. \$ 20,149.20	20,149.20
1241 3210502159599W00101605 0424 1	Impresora Laser Monocromática P. U. \$ 20,149.20	20,149.20
1241 3210502159599W00101605 0425 1	Impresora Laser Monocromática P. U. \$ 20,149.20	20,149.20
1241 3210502159599W00101605 0426 1	Impresora Laser Monocromática P. U. \$ 20,149.20	20,149.20
1241 3210502159599W00101605 0427 1	Impresora Laser Monocromática P. U. \$ 20,149.20	20,149.20
1241 3210502159599W00101605 0428 1	Impresora Laser Monocromática P. U. \$ 20,149.20	20,149.20
1241 3210502159599W00101605 0429 1	Impresora Laser Monocromática P. U. \$ 20,149.20	20,149.20
1241 3210502159599W00101605 0430 1	Impresora Laser Monocromática P. U. \$ 20,149.20	20,149.20
1241 3210502159599W00101605 0431 1	Impresora Laser Monocromática P. U. \$ 20,149.20	20,149.20
1241 3210502159599W00101605 0432 1	Impresora Laser Monocromática P. U. \$ 20,149.20	20,149.20
1241 3210502159599W00101605 0433 1	Impresora Laser Monocromática P. U. \$ 20,149.20	20,149.20
1241 3210502159599W00101605 0434 1	Impresora Laser Monocromática P. U. \$ 20,149.20	20,149.20
1241 3210502159599W00101605 0435 1	Impresora Laser Monocromática P. U. \$ 20,149.20	20,149.20
1241 3210502159599W00101605 0436 1	Impresora Laser Monocromática P. U. \$ 20,149.20	20,149.20
1241 3210502159599W00101605 0437 1	Impresora Laser Monocromática P. U. \$ 20,149.20	20,149.20
1241 3210502159599W00101605 0438 1	Impresora Laser Monocromática P. U. \$ 20,149.20	20,149.20
1241 3210502159599W00101605 0439 1	Impresora Laser Monocromática P. U. \$ 20,149.20	20,149.20
1241 3210502159599W00101605 0440 1	Impresora Laser Monocromática P. U. \$ 20,149.20	20,149.20

GOBIERNO CONSTITUCIONAL DEL ESTADO DE CHIAPAS
COLEGIO DE ESTUDIOS CIENTÍFICOS Y TECNOLÓGICOS DEL ESTADO DE
CHIAPAS

SISTEMA CONTABLE 2023
RELACIÓN DE BIENES MUEBLES QUE COMPONEN SU PATRIMONIO
Cuenta Pública al 31 de diciembre de 2023

Página 88 de 245

Hora: 02:07:00p. m.

Fecha: 19/03/2024

Código	Descripción del Bien	Valor en Libros
1241 3210502159599W00101605 0441 1	Escaner de Baja Velocidad P. U. \$ 12,458.40	12,458.40
1241 3210502159599W00101605 0442 1	Escaner de Baja Velocidad P. U. \$ 12,458.40	12,458.40
1241 3210502159599W00101605 0443 1	Escaner de Baja Velocidad P. U. \$ 12,458.40	12,458.40
1241 3210502159599W00101605 0444 1	Escaner de Baja Velocidad P. U. \$ 12,458.40	12,458.40
1241 3210502159599W00101605 0445 1	Escaner de Baja Velocidad P. U. \$ 12,458.40	12,458.40
1241 3210502159599W00101605 0446 1	Escaner de Baja Velocidad P. U. \$ 12,458.40	12,458.40
1241 3210502159599W00101605 0447 1	Escaner de Baja Velocidad P. U. \$ 12,458.40	12,458.40
1241 3210502159599W00101605 0448 1	Escaner de Baja Velocidad P. U. \$ 12,458.40	12,458.40
1241 3210502159599W00101605 0449 1	Escaner de Baja Velocidad P. U. \$ 12,458.40	12,458.40
1241 3210502159599W00101605 0450 1	Escaner de Baja Velocidad P. U. \$ 12,458.40	12,458.40
1241 3210502159599W00101605 0451 1	Escaner de Baja Velocidad P. U. \$ 12,458.40	12,458.40
1241 3210502159599W00101605 0452 1	Escaner de Baja Velocidad P. U. \$ 12,458.40	12,458.40
1241 3210502159599W00101705 0001 1	Switch P. U. \$ 7,176.92	7,176.92
1241 3210502159599W00101705 0002 1	Switch P. U. \$ 7,176.92	7,176.92
1241 3210502159599W00101705 0003 1	Impresora de Inyección HP 6230 Oficce Jet P. U. \$3,364.00	3,364.00
1241 3210502159599W00101705 0004 1	HP Prodesk 400 Computadora de Escritorio P. U. \$40,716.00	40,716.00
1241 3210502159599W00101705 0005 1	HP Prodesk 400 Computadora de Escritorio P. U. \$40,716.00	40,716.00
1241 3210502159599W00101705 0006 1	HP Prodesk 400 Computadora de Escritorio P. U. \$40,716.00	40,716.00
1241 3210502159599W00101705 0007 1	HP Prodesk 400 Computadora de Escritorio P. U. \$40,716.00	40,716.00
1241 3210502159599W00101705 0008 1	HP Prodesk 400 Computadora de Escritorio P. U. \$40,716.00	40,716.00
1241 3210502159599W00101705 0009 1	HP Prodesk 400 Computadora de Escritorio P. U. \$40,716.00	40,716.00
1241 3210502159599W00101705 0010 1	HP Prodesk 400 Computadora de Escritorio P. U. \$40,716.00	40,716.00
1241 3210502159599W00101705 0011 1	HP Prodesk 400 Computadora de Escritorio P. U. \$40,716.00	40,716.00
1241 3210502159599W00101705 0012 1	HP Prodesk 400 Computadora de Escritorio P. U. \$40,716.00	40,716.00
1241 3210502159599W00101705 0013 1	HP Prodesk 400 Computadora de Escritorio P. U. \$40,716.00	40,716.00
1241 3210502159599W00101705 0014 1	HP Prodesk 400 Computadora de Escritorio P. U. \$40,716.00	40,716.00
1241 3210502159599W00101705 0015 1	HP Prodesk 400 Computadora de Escritorio P. U. \$40,716.00	40,716.00
1241 3210502159599W00101705 0016 1	HP Prodesk 400 Computadora de Escritorio P. U. \$40,716.00	40,716.00
1241 3210502159599W00101705 0017 1	HP Prodesk 400 Computadora de Escritorio P. U. \$40,716.00	40,716.00
1241 3210502159599W00101705 0018 1	HP Prodesk 400 Computadora de Escritorio P. U. \$40,716.00	40,716.00
1241 3210502159599W00101705 0019 1	HP Prodesk 400 Computadora de Escritorio P. U. \$40,716.00	40,716.00
1241 3210502159599W00101705 0020 1	HP Prodesk 400 Computadora de Escritorio P. U. \$40,716.00	40,716.00
1241 3210502159599W00101705 0021 1	HP Prodesk 400 Computadora de Escritorio P. U. \$40,716.00	40,716.00
1241 3210502159599W00101705 0022 1	HP Prodesk 400 Computadora de Escritorio P. U. \$40,716.00	40,716.00
1241 3210502159599W00101705 0023 1	HP Prodesk 400 Computadora de Escritorio P. U. \$40,716.00	40,716.00
1241 3210502159599W00101705 0024 1	HP Prodesk 400 Computadora de Escritorio P. U. \$40,716.00	40,716.00
1241 3210502159599W00101705 0025 1	HP Prodesk 400 Computadora de Escritorio P. U. \$40,716.00	40,716.00
1241 3210502159599W00101705 0026 1	HP Prodesk 400 Computadora de Escritorio P. U. \$40,716.00	40,716.00
1241 3210502159599W00101705 0027 1	HP Prodesk 400 Computadora de Escritorio P. U. \$40,716.00	40,716.00
1241 3210502159599W00101705 0028 1	HP Prodesk 400 Computadora de Escritorio P. U. \$40,716.00	40,716.00
1241 3210502159599W00101705 0029 1	HP Prodesk 400 Computadora de Escritorio P. U. \$40,716.00	40,716.00
1241 3210502159599W00101705 0030 1	HP Prodesk 400 Computadora de Escritorio P. U. \$40,716.00	40,716.00

GOBIERNO CONSTITUCIONAL DEL ESTADO DE CHIAPAS
COLEGIO DE ESTUDIOS CIENTÍFICOS Y TECNOLÓGICOS DEL ESTADO DE
CHIAPAS

SISTEMA CONTABLE 2023
RELACIÓN DE BIENES MUEBLES QUE COMPONEN SU PATRIMONIO
Cuenta Pública al 31 de diciembre de 2023

Página 89 de 245

Hora: 02:07:00p. m.

Fecha: 19/03/2024

Código	Descripción del Bien	Valor en Libros
1241 3210502159599W00101705 0031	1 HP Prodesk 400 Computadora de Escritorio P. U. \$40,716.00	40,716.00
1241 3210502159599W00101705 0032	1 HP Prodesk 400 Computadora de Escritorio P. U. \$40,716.00	40,716.00
1241 3210502159599W00101705 0033	1 HP Prodesk 400 Computadora de Escritorio P. U. \$40,716.00	40,716.00
1241 3210502159599W00101705 0034	1 Impresora Laser Monocromática HP P. U. \$33,872.00	33,872.00
1241 3210502159599W00101705 0035	1 Workstation HP Z840 P. U. \$454,054.16	454,054.16
1241 3210502159599W00101705 0036	1 No Break con regulador Cyberpower P. U. \$22,040.00	22,040.00
1241 3210502159599W00101705 0037	1 No Break con regulador Cyberpower P. U. \$22,040.00	22,040.00
1241 3210502159599W00101705 0038	1 No Break con regulador Cyberpower P. U. \$22,040.00	22,040.00
1241 3210502159599W00101705 0039	1 No Break con regulador Cyberpower P. U. \$22,040.00	22,040.00
1241 3210502159599W00101705 0040	1 No Break con regulador Cyberpower P. U. \$22,040.00	22,040.00
1241 3210502159599W00101705 0041	1 No Break con regulador Cyberpower P. U. \$22,040.00	22,040.00
1241 3210502159599W00101705 0042	1 No Break con regulador Cyberpower P. U. \$22,040.00	22,040.00
1241 3210502159599W00101705 0043	1 No Break con regulador Cyberpower P. U. \$22,040.00	22,040.00
1241 3210502159599W00101705 0044	1 No Break con regulador Cyberpower P. U. \$22,040.00	22,040.00
1241 3210502159599W00101705 0045	1 No Break con regulador Cyberpower P. U. \$22,040.00	22,040.00
1241 3210502159599W00101705 0046	1 No Break con regulador Cyberpower P. U. \$22,040.00	22,040.00
1241 3210502159599W00101705 0047	1 No Break con regulador Cyberpower P. U. \$22,040.00	22,040.00
1241 3210502159599W00101705 0048	1 No Break con regulador Cyberpower P. U. \$22,040.00	22,040.00
1241 3210502159599W00101705 0049	1 No Break con regulador Cyberpower P. U. \$22,040.00	22,040.00
1241 3210502159599W00101705 0050	1 No Break con regulador Cyberpower P. U. \$22,040.00	22,040.00
1241 3210502159599W00101705 0051	1 No Break con regulador Cyberpower P. U. \$22,040.00	22,040.00
1241 3210502159599W00101801 0002	Impresora Multifuncional Xerox F2100 DGT P. U. \$165,509.00	165,509.00
1241 3210502159599W00101801 0003	Impresora Epson F2100 DGT P. U. \$ 210,000.00	210,000.00
1241 3210502159599W00101801 0005	Computadora de Escritorio MSI P. U. \$ 35,396.27	35,396.27
1241 3210502159599W00101801 0006	Lap Top DELL G7 P. U. \$ 33,490.00	33,490.00
1241 3210502159599W00101801 0007	Computadora de Escritorio MSI P. U. \$ 35,396.26	35,396.26
1241 3210502159599W00101801 0008	Computadora de Escritorio MSI P. U. \$ 35,396.26	35,396.26
1241 3210502159599W00101805 0001	1 Lap Top Lenovo P. U. \$ 78,880.00	78,880.00
1241 3210502159599W00101805 0002	1 Lap Top Lenovo P. U. \$ 78,880.00	78,880.00
1241 3210502159599W00101805 0003	1 Lap Top Lenovo P. U. \$ 78,880.00	78,880.00
1241 3210502159599W00101805 0004	1 Lap Top Lenovo P. U. \$ 78,880.00	78,880.00
1241 3210502159599W00101805 0005	1 Lap Top Lenovo P. U. \$ 78,880.00	78,880.00
1241 3210502159599W00101805 0006	1 Lap Top Lenovo P. U. \$ 78,880.00	78,880.00
1241 3210502159599W00101805 0007	1 Lap Top Lenovo P. U. \$ 78,880.00	78,880.00
1241 3210502159599W00101805 0008	1 Lap Top Lenovo P. U. \$ 78,880.00	78,880.00
1241 3210502159599W00101805 0009	1 Lap Top Lenovo P. U. \$ 78,880.00	78,880.00
1241 3210502159599W00101805 0010	1 Lap Top Lenovo P. U. \$ 78,880.00	78,880.00
1241 3210502159599W00101805 0011	1 Lap Top Lenovo P. U. \$ 78,880.00	78,880.00
1241 3210502159599W00101805 0012	1 Lap Top Lenovo P. U. \$ 78,880.00	78,880.00
1241 3210502159599W00101805 0013	1 Lap Top Lenovo P. U. \$ 78,880.00	78,880.00
1241 3210502159599W00101805 0014	1 Lap Top Lenovo P. U. \$ 78,880.00	78,880.00
1241 3210502159599W00101805 0015	1 Lap Top Lenovo P. U. \$ 78,880.00	78,880.00

GOBIERNO CONSTITUCIONAL DEL ESTADO DE CHIAPAS
COLEGIO DE ESTUDIOS CIENTÍFICOS Y TECNOLÓGICOS DEL ESTADO DE
CHIAPAS

SISTEMA CONTABLE 2023
RELACIÓN DE BIENES MUEBLES QUE COMPONEN SU PATRIMONIO
Cuenta Pública al 31 de diciembre de 2023

Página 90 de 245

Hora: 02:07:00p. m.

Fecha: 19/03/2024

Código	Descripción del Bien	Valor en Libros
1241 3210502159599W00101805 0016	1 Lap Top Lenovo P. U. \$ 78,880.00	78,880.00
1241 3210502159599W00101805 0017	1 Lap Top Lenovo P. U. \$ 78,880.00	78,880.00
1241 3210502159599W00101805 0018	1 Lap Top Lenovo P. U. \$ 78,880.00	78,880.00
1241 3210502159599W00101805 0019	1 Lap Top Lenovo P. U. \$ 78,880.00	78,880.00
1241 3210502159599W00101805 0020	1 Lap Top Lenovo P. U. \$ 78,880.00	78,880.00
1241 3210502159599W00101805 0021	1 Lap Top Lenovo P. U. \$ 78,880.00	78,880.00
1241 3210502159599W00101805 0022	1 Lap Top Lenovo P. U. \$ 78,880.00	78,880.00
1241 3210502159599W00101805 0023	1 Lap Top Lenovo P. U. \$ 78,880.00	78,880.00
1241 3210502159599W00101805 0024	1 Lap Top Lenovo P. U. \$ 78,880.00	78,880.00
1241 3210502159599W00101805 0025	1 Lap Top Lenovo P. U. \$ 78,880.00	78,880.00
1241 3210502159599W00101805 0026	1 Lap Top Lenovo P. U. \$ 78,880.00	78,880.00
1241 3210502159599W00101805 0027	1 Lap Top Lenovo P. U. \$ 78,880.00	78,880.00
1241 3210502159599W00101805 0028	1 Lap Top Lenovo P. U. \$ 78,880.00	78,880.00
1241 3210502159599W00101805 0029	1 Lap Top Lenovo P. U. \$ 78,880.00	78,880.00
1241 3210502159599W00101805 0030	1 Lap Top Lenovo P. U. \$ 78,880.00	78,880.00
1241 3210502159599W00101805 0031	1 Lap Top Lenovo P. U. \$ 78,880.00	78,880.00
1241 3210502159599W00101805 0032	1 Lap Top Lenovo P. U. \$ 78,880.00	78,880.00
1241 3210502159599W00101805 0033	1 Lap Top Lenovo P. U. \$ 78,880.00	78,880.00
1241 3210502159599W00101805 0034	1 Lap Top Lenovo P. U. \$ 78,880.00	78,880.00
1241 3210502159599W00101805 0035	1 Lap Top Lenovo P. U. \$ 78,880.00	78,880.00
1241 3210502159599W00101805 0036	1 Lap Top Lenovo P. U. \$ 78,880.00	78,880.00
1241 3210502159599W00101805 0037	1 Lap Top Lenovo P. U. \$ 78,880.00	78,880.00
1241 3210502159599W00101805 0038	1 Lap Top Lenovo P. U. \$ 78,880.00	78,880.00
1241 3210502159599W00101805 0039	1 Lap Top Lenovo P. U. \$ 78,880.00	78,880.00
1241 3210502159599W00101805 0040	1 Lap Top Lenovo P. U. \$ 78,880.00	78,880.00
1241 3210502159599W00101805 0041	1 Lap Top Lenovo P. U. \$ 78,880.00	78,880.00
1241 3210502159599W00101805 0042	1 Lap Top Lenovo P. U. \$ 78,880.00	78,880.00
1241 3210502159599W00101805 0043	1 Lap Top Lenovo P. U. \$ 78,880.00	78,880.00
1241 3210502159599W00101805 0044	1 Lap Top Lenovo P. U. \$ 78,880.00	78,880.00
1241 3210502159599W00101805 0045	1 Lap Top Lenovo P. U. \$ 78,880.00	78,880.00
1241 3210502159599W00101805 0046	1 Lap Top Lenovo P. U. \$ 78,880.00	78,880.00
1241 3210502159599W00101805 0047	1 Lap Top Lenovo P. U. \$ 78,880.00	78,880.00
1241 3210502159599W00101901 0014	1 Computadora Pórtatil Mca. Lenovo M-ThinkPad P.U. \$22,061.28	22,061.28
1241 3210502159599W00101901 0015	1 Computadora Pórtatil Mca. Lenovo M-ThinkPad P.U. \$22,061.28	22,061.28
1241 3210502159599W00101901 0016	1 Computadora Pórtatil Mca. Lenovo M-ThinkPad P.U. \$22,061.28	22,061.28
1241 3210502159599W00101901 0017	1 Computadora Pórtatil Mca. Lenovo M-ThinkPad P.U. \$22,061.28	22,061.28
1241 3210502159599W00101901 0018	1 Computadora Pórtatil Mca. Lenovo M-ThinkPad P.U. \$22,061.28	22,061.28
1241 3210502159599W00101901 0019	1 Computadora Pórtatil Mca. Lenovo M-ThinkPad P.U. \$22,061.28	22,061.28
1241 3210502159599W00101901 0020	1 Computadora Pórtatil Mca. Lenovo M-ThinkPad P.U. \$22,061.28	22,061.28
1241 3210502159599W00101901 0021	1 Computadora Pórtatil Mca. Lenovo M-ThinkPad P.U. \$22,061.28	22,061.28
1241 3210502159599W00101901 0022	1 Computadora Pórtatil Mca. Lenovo M-ThinkPad P.U. \$22,061.28	22,061.28
1241 3210502159599W00101901 0023	1 Computadora Pórtatil Mca. Lenovo M-ThinkPad P.U. \$22,061.28	22,061.28

GOBIERNO CONSTITUCIONAL DEL ESTADO DE CHIAPAS
COLEGIO DE ESTUDIOS CIENTÍFICOS Y TECNOLÓGICOS DEL ESTADO DE
CHIAPAS

SISTEMA CONTABLE 2023
RELACIÓN DE BIENES MUEBLES QUE COMPONEN SU PATRIMONIO
Cuenta Pública al 31 de diciembre de 2023

Página 91 de 245

Hora: 02:07:00p. m.

Fecha: 19/03/2024

Código	Descripción del Bien	Valor en Libros
1241 3210502159599W00101901 0024 1	Computadora Pórtatil Mca. Lenovo M-ThinkPad P.U. \$22,061.28	22,061.28
1241 3210502159599W00101901 0025 1	Computadora Pórtatil Mca. Lenovo M-ThinkPad P.U. \$22,061.28	22,061.28
1241 3210502159599W00101901 0026 1	Computadora Pórtatil Mca. Lenovo M-ThinkPad P.U. \$22,061.28	22,061.28
1241 3210502159599W00101901 0027 1	Computadora Pórtatil Mca. Lenovo M-ThinkPad P.U. \$22,061.28	22,061.28
1241 3210502159599W00101901 0028 1	Computadora Pórtatil Mca. Lenovo M-ThinkPad P.U. \$22,061.28	22,061.28
1241 3210502159599W00101901 0029 1	Computadora Pórtatil Mca. Lenovo M-ThinkPad P.U. \$22,061.28	22,061.28
1241 3210502159599W00101901 0030 1	Computadora Pórtatil Mca. Lenovo M-ThinkPad P.U. \$22,061.28	22,061.28
1241 3210502159599W00101901 0031 1	Computadora Pórtatil Mca. Lenovo M-ThinkPad P.U. \$22,061.28	22,061.28
1241 3210502159599W00101901 0032 1	Computadora Pórtatil Mca. Lenovo M-ThinkPad P.U. \$22,061.28	22,061.28
1241 3210502159599W00101901 0033 1	Computadora Pórtatil Mca. Lenovo M-ThinkPad P.U. \$22,061.28	22,061.28
1241 3210502159599W00101901 0034 1	Computadora Pórtatil Mca. Lenovo M-ThinkPad P.U. \$22,061.28	22,061.28
1241 3210502159599W00101901 0035 1	Computadora Pórtatil Mca. Lenovo M-ThinkPad P.U. \$22,061.29	22,061.29
1241 3210502159599W00101901 0036 1	Computadora Pórtatil Mca. Lenovo M-ThinkPad P.U. \$22,061.29	22,061.29
1241 3210502159599W00101901 0037 1	Computadora Pórtatil Mca. Lenovo M-ThinkPad P.U. \$22,061.29	22,061.29
1241 3210502159599W00101901 0038 1	Computadora Pórtatil Mca. Lenovo M-ThinkPad P.U. \$22,061.29	22,061.29
1241 3210502159599W00101901 0039 1	Computadora Pórtatil Mca. Lenovo M-ThinkPad P.U. \$22,061.29	22,061.29
1241 3210502159599W00101901 0040 1	Computadora Pórtatil Mca. Lenovo M-ThinkPad P.U. \$22,061.29	22,061.29
1241 3210502159599W00101901 0041 1	Computadora Pórtatil Mca. Lenovo M-ThinkPad P.U. \$22,061.29	22,061.29
1241 3210502159599W00101901 0042 1	Computadora Pórtatil Mca. Lenovo M-ThinkPad P.U. \$22,061.29	22,061.29
1241 3210502159599W00101901 0043 1	Computadora Pórtatil Mca. Lenovo M-ThinkPad P.U. \$22,061.29	22,061.29
1241 3210502159599W00101901 0044 1	Computadora Pórtatil Mca. Lenovo M-ThinkPad P.U. \$22,061.29	22,061.29
1241 3210502159599W00101901 0045 1	Computadora Pórtatil Mca. Lenovo M-ThinkPad P.U. \$22,061.29	22,061.29
1241 3210502159599W00101901 0046 1	Computadora Pórtatil Mca. Lenovo M-ThinkPad P.U. \$22,061.29	22,061.29
1241 3210502159599W00101901 0047 1	Computadora Pórtatil Mca. Lenovo M-ThinkPad P.U. \$22,061.29	22,061.29
1241 3210502159599W00101901 0048 1	Computadora Pórtatil Mca. Lenovo M-ThinkPad P.U. \$22,061.29	22,061.29
1241 3210502159599W00101901 0049 1	Computadora Pórtatil Mca. Lenovo M-ThinkPad P.U. \$22,061.29	22,061.29
1241 3210502159599W00101901 0050 1	Computadora Pórtatil Mca. Lenovo M-ThinkPad P.U. \$22,061.29	22,061.29
1241 3210502159599W00101901 0051 1	Computadora Pórtatil Mca. Lenovo M-ThinkPad P.U. \$22,061.29	22,061.29
1241 3210502159599W00101901 0052 1	Computadora Pórtatil Mca. Lenovo M-ThinkPad P.U. \$22,061.29	22,061.29
1241 3210502159599W00101901 0053 1	Computadora Pórtatil Mca. Lenovo M-ThinkPad P.U. \$22,061.29	22,061.29
1241 3210502159599W00101901 0054 1	Computadora Pórtatil Mca. Lenovo M-ThinkPad P.U. \$22,061.29	22,061.29
1241 3210502159599W00101901 0055 1	Computadora Pórtatil Mca. Lenovo M-ThinkPad P.U. \$22,061.29	22,061.29
1241 3210502159599W00101901 0056 1	Computadora Pórtatil Mca. Lenovo M-ThinkPad P.U. \$22,061.29	22,061.29
1241 3210502159599W00101901 0057 1	Computadora Pórtatil Mca. Lenovo M-ThinkPad P.U. \$22,061.29	22,061.29
1241 3210502159599W00101901 0058 1	Computadora Pórtatil Mca. Lenovo M-ThinkPad P.U. \$22,061.29	22,061.29
1241 3210502159599W00101901 0059 1	Computadora Pórtatil Mca. Lenovo M-ThinkPad P.U. \$22,061.29	22,061.29
1241 3210502159599W00101901 0060 1	Computadora Pórtatil Mca. Lenovo M-ThinkPad P.U. \$22,061.29	22,061.29
1241 3210502159599W00101901 0061 1	Computadora Pórtatil Mca. Lenovo M-ThinkPad P.U. \$22,061.29	22,061.29
1241 3210502159599W00101901 0062 1	Computadora Pórtatil Mca. Lenovo M-ThinkPad P.U. \$22,061.29	22,061.29
1241 3210502159599W00101901 0063 1	Computadora Pórtatil Mca. Lenovo M-ThinkPad P.U. \$22,061.29	22,061.29
1241 3210502159599W00101901 0064 1	Computadora Pórtatil Mca. Lenovo M-ThinkPad P.U. \$22,061.29	22,061.29
1241 3210502159599W00101901 0065 1	Computadora Pórtatil Mca. Lenovo M-ThinkPad P.U. \$22,061.29	22,061.29

GOBIERNO CONSTITUCIONAL DEL ESTADO DE CHIAPAS
COLEGIO DE ESTUDIOS CIENTÍFICOS Y TECNOLÓGICOS DEL ESTADO DE
CHIAPAS

SISTEMA CONTABLE 2023
RELACIÓN DE BIENES MUEBLES QUE COMPONEN SU PATRIMONIO
Cuenta Pública al 31 de diciembre de 2023

Página 92 de 245

Hora: 02:07:00p. m.

Fecha: 19/03/2024

Código	Descripción del Bien	Valor en Libros
1241 3210502159599W00101901 0066 1	Computadora Pórtatil Mca. Lenovo M-ThinkPad P.U. \$22,061.29	22,061.29
1241 3210502159599W00101901 0067 1	Computadora de Escritorio Mca. Lenovo M75q P.U. \$11,977.35	11,977.35
1241 3210502159599W00101901 0068 1	Computadora de Escritorio Mca. Lenovo M75q P.U. \$11,977.35	11,977.35
1241 3210502159599W00101901 0069 1	Computadora de Escritorio Mca. Lenovo M75q P.U. \$11,977.35	11,977.35
1241 3210502159599W00101901 0070 1	Computadora de Escritorio Mca. Lenovo M75q P.U. \$11,977.35	11,977.35
1241 3210502159599W00101901 0071 1	Computadora de Escritorio Mca. Lenovo M75q P.U. \$11,977.35	11,977.35
1241 3210502159599W00101901 0072 1	Computadora de Escritorio Mca. Lenovo M75q P.U. \$11,977.35	11,977.35
1241 3210502159599W00101901 0073 1	Computadora de Escritorio Mca. Lenovo M75q P.U. \$11,977.35	11,977.35
1241 3210502159599W00101901 0074 1	Computadora de Escritorio Mca. Lenovo M75q P.U. \$11,977.35	11,977.35
1241 3210502159599W00101901 0075 1	Computadora de Escritorio Mca. Lenovo M75q P.U. \$11,977.35	11,977.35
1241 3210502159599W00101901 0076 1	Computadora de Escritorio Mca. Lenovo M75q P.U. \$11,977.35	11,977.35
1241 3210502159599W00101901 0077 1	Computadora de Escritorio Mca. Lenovo M75q P.U. \$11,977.35	11,977.35
1241 3210502159599W00101901 0078 1	Computadora de Escritorio Mca. Lenovo M75q P.U. \$11,977.35	11,977.35
1241 3210502159599W00101901 0079 1	Computadora de Escritorio Mca. Lenovo M75q P.U. \$11,977.35	11,977.35
1241 3210502159599W00101901 0080 1	Computadora de Escritorio Mca. Lenovo M75q P.U. \$11,977.35	11,977.35
1241 3210502159599W00101901 0081 1	Computadora de Escritorio Mca. Lenovo M75q P.U. \$11,977.35	11,977.35
1241 3210502159599W00101901 0082 1	Computadora de Escritorio Mca. Lenovo M75q P.U. \$11,977.35	11,977.35
1241 3210502159599W00101901 0083 1	Computadora de Escritorio Mca. Lenovo M75q P.U. \$11,977.35	11,977.35
1241 3210502159599W00101901 0084 1	Computadora de Escritorio Mca. Lenovo M75q P.U. \$11,977.35	11,977.35
1241 3210502159599W00101901 0085 1	Computadora de Escritorio Mca. Lenovo M75q P.U. \$11,977.35	11,977.35
1241 3210502159599W00101901 0086 1	Computadora de Escritorio Mca. Lenovo M75q P.U. \$11,977.35	11,977.35
1241 3210502159599W00101901 0087 1	Computadora de Escritorio Mca. Lenovo M75q P.U. \$11,977.35	11,977.35
1241 3210502159599W00101901 0088 1	Computadora de Escritorio Mca. Lenovo M75q P.U. \$11,977.35	11,977.35
1241 3210502159599W00101901 0089 1	Computadora de Escritorio Mca. Lenovo M75q P.U. \$11,977.35	11,977.35
1241 3210502159599W00101901 0090 1	Computadora de Escritorio Mca. Lenovo M75q P.U. \$11,977.35	11,977.35
1241 3210502159599W00101901 0091 1	Computadora de Escritorio Mca. Lenovo M75q P.U. \$11,977.35	11,977.35
1241 3210502159599W00101901 0092 1	Computadora de Escritorio Mca. Lenovo M75q P.U. \$11,977.35	11,977.35
1241 3210502159599W00101901 0093 1	Computadora de Escritorio Mca. Lenovo M75q P.U. \$11,977.35	11,977.35
1241 3210502159599W00101901 0094 1	Computadora de Escritorio Mca. Lenovo M75q P.U. \$11,977.35	11,977.35
1241 3210502159599W00101901 0095 1	Computadora de Escritorio Mca. Lenovo M75q P.U. \$11,977.35	11,977.35
1241 3210502159599W00101901 0096 1	Computadora de Escritorio Mca. Lenovo M75q P.U. \$11,977.35	11,977.35
1241 3210502159599W00101901 0097 1	Computadora de Escritorio Mca. Lenovo M75q P.U. \$11,977.35	11,977.35
1241 3210502159599W00101901 0098 1	Computadora de Escritorio Mca. Lenovo M75q P.U. \$11,977.35	11,977.35
1241 3210502159599W00101901 0099 1	Computadora de Escritorio Mca. Lenovo M75q P.U. \$11,977.35	11,977.35
1241 3210502159599W00101901 0100 1	Computadora de Escritorio Mca. Lenovo M75q P.U. \$11,977.35	11,977.35
1241 3210502159599W00101901 0101 1	Computadora de Escritorio Mca. Lenovo M75q P.U. \$11,977.35	11,977.35
1241 3210502159599W00101901 0102 1	Computadora de Escritorio Mca. Lenovo M75q P.U. \$11,977.35	11,977.35
1241 3210502159599W00101901 0103 1	Computadora de Escritorio Mca. Lenovo M75q P.U. \$11,977.35	11,977.35
1241 3210502159599W00101901 0104 1	Computadora de Escritorio Mca. Lenovo M75q P.U. \$11,977.35	11,977.35
1241 3210502159599W00101901 0105 1	Computadora de Escritorio Mca. Lenovo M75q P.U. \$11,977.35	11,977.35
1241 3210502159599W00101901 0106 1	Computadora de Escritorio Mca. Lenovo M75q P.U. \$11,977.35	11,977.35
1241 3210502159599W00101901 0107 1	Computadora de Escritorio Mca. Lenovo M75q P.U. \$11,977.35	11,977.35

GOBIERNO CONSTITUCIONAL DEL ESTADO DE CHIAPAS
COLEGIO DE ESTUDIOS CIENTÍFICOS Y TECNOLÓGICOS DEL ESTADO DE
CHIAPAS

SISTEMA CONTABLE 2023
RELACIÓN DE BIENES MUEBLES QUE COMPONEN SU PATRIMONIO
Cuenta Pública al 31 de diciembre de 2023

Página 93 de 245

Hora: 02:07:00p. m.

Fecha: 19/03/2024

Código	Descripción del Bien	Valor en Libros
1241 3210502159599W00101901 0108 1	Computadora de Escritorio Mca. Lenovo M75q P.U. \$11,977.35	11,977.35
1241 3210502159599W00101901 0109 1	Computadora de Escritorio Mca. Lenovo M75q P.U. \$11,977.35	11,977.35
1241 3210502159599W00101901 0110 1	Computadora de Escritorio Mca. Lenovo M75q P.U. \$11,977.35	11,977.35
1241 3210502159599W00101901 0111 1	Computadora de Escritorio Mca. Lenovo M75q P.U. \$11,977.35	11,977.35
1241 3210502159599W00101901 0112 1	Computadora de Escritorio Mca. Lenovo M75q P.U. \$11,977.35	11,977.35
1241 3210502159599W00101901 0113 1	Computadora de Escritorio Mca. Lenovo M75q P.U. \$11,977.35	11,977.35
1241 3210502159599W00101901 0114 1	Computadora de Escritorio Mca. Lenovo M75q P.U. \$11,977.35	11,977.35
1241 3210502159599W00101901 0115 1	Computadora de Escritorio Mca. Lenovo M75q P.U. \$11,977.35	11,977.35
1241 3210502159599W00101901 0116 1	Computadora de Escritorio Mca. Lenovo M75q P.U. \$11,977.35	11,977.35
1241 3210502159599W00101901 0117 1	Computadora de Escritorio Mca. Lenovo M75q P.U. \$11,977.35	11,977.35
1241 3210502159599W00101901 0118 1	Computadora de Escritorio Mca. Lenovo M75q P.U. \$11,977.35	11,977.35
1241 3210502159599W00101901 0119 1	Computadora de Escritorio Mca. Lenovo M75q P.U. \$11,977.35	11,977.35
1241 3210502159599W00101901 0120 1	Computadora de Escritorio Mca. Lenovo M75q P.U. \$11,977.35	11,977.35
1241 3210502159599W00101901 0121 1	Computadora de Escritorio Mca. Lenovo M75q P.U. \$11,977.35	11,977.35
1241 3210502159599W00101901 0122 1	Computadora de Escritorio Mca. Lenovo M75q P.U. \$11,977.35	11,977.35
1241 3210502159599W00101901 0123 1	Computadora de Escritorio Mca. Lenovo M75q P.U. \$11,977.35	11,977.35
1241 3210502159599W00101901 0124 1	Computadora de Escritorio Mca. Lenovo M75q P.U. \$11,977.35	11,977.35
1241 3210502159599W00101901 0125 1	Computadora de Escritorio Mca. Lenovo M75q P.U. \$11,977.35	11,977.35
1241 3210502159599W00101901 0126 1	Computadora de Escritorio Mca. Lenovo M75q P.U. \$11,977.35	11,977.35
1241 3210502159599W00101901 0127 1	Computadora de Escritorio Mca. Lenovo M75q P.U. \$11,977.35	11,977.35
1241 3210502159599W00101901 0128 1	Computadora de Escritorio Mca. Lenovo M75q P.U. \$11,977.35	11,977.35
1241 3210502159599W00101901 0129 1	Computadora de Escritorio Mca. Lenovo M75q P.U. \$11,977.35	11,977.35
1241 3210502159599W00101901 0130 1	Computadora de Escritorio Mca. Lenovo M75q P.U. \$11,977.35	11,977.35
1241 3210502159599W00101901 0131 1	Computadora de Escritorio Mca. Lenovo M75q P.U. \$11,977.35	11,977.35
1241 3210502159599W00101901 0132 1	Computadora de Escritorio Mca. Lenovo M75q P.U. \$11,977.35	11,977.35
1241 3210502159599W00101901 0133 1	Computadora de Escritorio Mca. Lenovo M75q P.U. \$11,977.35	11,977.35
1241 3210502159599W00101901 0134 1	Computadora de Escritorio Mca. Lenovo M75q P.U. \$11,977.35	11,977.35
1241 3210502159599W00101901 0135 1	Computadora de Escritorio Mca. Lenovo M75q P.U. \$11,977.35	11,977.35
1241 3210502159599W00101901 0136 1	Computadora de Escritorio Mca. Lenovo M75q P.U. \$11,977.35	11,977.35
1241 3210502159599W00101901 0137 1	Computadora de Escritorio Mca. Lenovo M75q P.U. \$11,977.35	11,977.35
1241 3210502159599W00101901 0138 1	Computadora de Escritorio Mca. Lenovo M75q P.U. \$11,977.35	11,977.35
1241 3210502159599W00101901 0139 1	Computadora de Escritorio Mca. Lenovo M75q P.U. \$11,977.35	11,977.35
1241 3210502159599W00101901 0140 1	Computadora de Escritorio Mca. Lenovo M75q P.U. \$11,977.35	11,977.35
1241 3210502159599W00101901 0141 1	Computadora de Escritorio Mca. Lenovo M75q P.U. \$11,977.35	11,977.35
1241 3210502159599W00101901 0142 1	Computadora de Escritorio Mca. Lenovo M75q P.U. \$11,977.35	11,977.35
1241 3210502159599W00101901 0143 1	Computadora de Escritorio Mca. Lenovo M75q P.U. \$11,977.35	11,977.35
1241 3210502159599W00101901 0144 1	Computadora de Escritorio Mca. Lenovo M75q P.U. \$11,977.35	11,977.35
1241 3210502159599W00101901 0145 1	Computadora de Escritorio Mca. Lenovo M75q P.U. \$11,977.35	11,977.35
1241 3210502159599W00101901 0146 1	Computadora de Escritorio Mca. Lenovo M75q P.U. \$11,977.35	11,977.35
1241 3210502159599W00101901 0147 1	Computadora de Escritorio Mca. Lenovo M75q P.U. \$11,977.35	11,977.35
1241 3210502159599W00101901 0148 1	Computadora de Escritorio Mca. Lenovo M75q P.U. \$11,977.35	11,977.35
1241 3210502159599W00101901 0149 1	Computadora de Escritorio Mca. Lenovo M75q P.U. \$11,977.35	11,977.35

GOBIERNO CONSTITUCIONAL DEL ESTADO DE CHIAPAS
COLEGIO DE ESTUDIOS CIENTÍFICOS Y TECNOLÓGICOS DEL ESTADO DE
CHIAPAS

SISTEMA CONTABLE 2023
RELACIÓN DE BIENES MUEBLES QUE COMPONEN SU PATRIMONIO
Cuenta Pública al 31 de diciembre de 2023

Página 94 de 245

Hora: 02:07:00p. m.

Fecha: 19/03/2024

Código	Descripción del Bien	Valor en Libros
1241 3210502159599W00101901 0150 1	Computadora de Escritorio Mca. Lenovo M75q P.U. \$11,977.35	11,977.35
1241 3210502159599W00101901 0151 1	Computadora de Escritorio Mca. Lenovo M75q P.U. \$11,977.35	11,977.35
1241 3210502159599W00101901 0152 1	Computadora de Escritorio Mca. Lenovo M75q P.U. \$11,977.35	11,977.35
1241 3210502159599W00101901 0153 1	Computadora de Escritorio Mca. Lenovo M75q P.U. \$11,977.35	11,977.35
1241 3210502159599W00101901 0154 1	Computadora de Escritorio Mca. Lenovo M75q P.U. \$11,977.35	11,977.35
1241 3210502159599W00101901 0155 1	Computadora de Escritorio Mca. Lenovo M75q P.U. \$11,977.35	11,977.35
1241 3210502159599W00101901 0156 1	Computadora de Escritorio Mca. Lenovo M75q P.U. \$11,977.35	11,977.35
1241 3210502159599W00101901 0157 1	Computadora de Escritorio Mca. Lenovo M75q P.U. \$11,977.35	11,977.35
1241 3210502159599W00101901 0158 1	Computadora de Escritorio Mca. Lenovo M75q P.U. \$11,977.35	11,977.35
1241 3210502159599W00101901 0159 1	Computadora de Escritorio Mca. Lenovo M75q P.U. \$11,977.35	11,977.35
1241 3210502159599W00101901 0160 1	Computadora de Escritorio Mca. Lenovo M75q P.U. \$11,977.35	11,977.35
1241 3210502159599W00101901 0161 1	Computadora de Escritorio Mca. Lenovo M75q P.U. \$11,977.35	11,977.35
1241 3210502159599W00101901 0162 1	Computadora de Escritorio Mca. Lenovo M75q P.U. \$11,977.35	11,977.35
1241 3210502159599W00101901 0163 1	Computadora de Escritorio Mca. Lenovo M75q P.U. \$11,977.35	11,977.35
1241 3210502159599W00101901 0164 1	Computadora de Escritorio Mca. Lenovo M75q P.U. \$11,977.35	11,977.35
1241 3210502159599W00101901 0165 1	Computadora de Escritorio Mca. Lenovo M75q P.U. \$11,977.35	11,977.35
1241 3210502159599W00101901 0166 1	Computadora de Escritorio Mca. Lenovo M75q P.U. \$11,977.35	11,977.35
1241 3210502159599W00101901 0167 1	Computadora de Escritorio Mca. Lenovo M75q P.U. \$11,977.35	11,977.35
1241 3210502159599W00101901 0168 1	Computadora de Escritorio Mca. Lenovo M75q P.U. \$11,977.35	11,977.35
1241 3210502159599W00101901 0169 1	Computadora de Escritorio Mca. Lenovo M75q P.U. \$11,977.35	11,977.35
1241 3210502159599W00101901 0170 1	Computadora de Escritorio Mca. Lenovo M75q P.U. \$11,977.35	11,977.35
1241 3210502159599W00101901 0171 1	Computadora de Escritorio Mca. Lenovo M75q P.U. \$11,977.35	11,977.35
1241 3210502159599W00101901 0172 1	Computadora de Escritorio Mca. Lenovo M75q P.U. \$11,977.35	11,977.35
1241 3210502159599W00101901 0173 1	Computadora de Escritorio Mca. Lenovo M75q P.U. \$11,977.35	11,977.35
1241 3210502159599W00101901 0174 1	Computadora de Escritorio Mca. Lenovo M75q P.U. \$11,977.35	11,977.35
1241 3210502159599W00101901 0175 1	Computadora de Escritorio Mca. Lenovo M75q P.U. \$11,977.35	11,977.35
1241 3210502159599W00101901 0176 1	Computadora de Escritorio Mca. Lenovo M75q P.U. \$11,977.35	11,977.35
1241 3210502159599W00101901 0177 1	Computadora de Escritorio Mca. Lenovo M75q P.U. \$11,977.35	11,977.35
1241 3210502159599W00101901 0178 1	Computadora de Escritorio Mca. Lenovo M75q P.U. \$11,977.35	11,977.35
1241 3210502159599W00101901 0179 1	Computadora de Escritorio Mca. Lenovo M75q P.U. \$11,977.35	11,977.35
1241 3210502159599W00101901 0180 1	Computadora de Escritorio Mca. Lenovo M75q P.U. \$11,977.35	11,977.35
1241 3210502159599W00101901 0181 1	Computadora de Escritorio Mca. Lenovo M75q P.U. \$11,977.35	11,977.35
1241 3210502159599W00101901 0182 1	Computadora de Escritorio Mca. Lenovo M75q P.U. \$11,977.35	11,977.35
1241 3210502159599W00101901 0183 1	Computadora de Escritorio Mca. Lenovo M75q P.U. \$11,977.35	11,977.35
1241 3210502159599W00101901 0184 1	Computadora de Escritorio Mca. Lenovo M75q P.U. \$11,977.35	11,977.35
1241 3210502159599W00101901 0185 1	Computadora de Escritorio Mca. Lenovo M75q P.U. \$11,977.35	11,977.35
1241 3210502159599W00101901 0186 1	Computadora de Escritorio Mca. Lenovo M75q P.U. \$11,977.35	11,977.35
1241 3210502159599W00101901 0187 1	Computadora de Escritorio Mca. Lenovo M75q P.U. \$11,977.35	11,977.35
1241 3210502159599W00101901 0188 1	Computadora de Escritorio Mca. Lenovo M75q P.U. \$11,977.35	11,977.35
1241 3210502159599W00101901 0189 1	Computadora de Escritorio Mca. Lenovo M75q P.U. \$11,977.35	11,977.35
1241 3210502159599W00101901 0190 1	Computadora de Escritorio Mca. Lenovo M75q P.U. \$11,977.35	11,977.35
1241 3210502159599W00101901 0191 1	Computadora de Escritorio Mca. Lenovo M75q P.U. \$11,977.35	11,977.35

GOBIERNO CONSTITUCIONAL DEL ESTADO DE CHIAPAS
COLEGIO DE ESTUDIOS CIENTÍFICOS Y TECNOLÓGICOS DEL ESTADO DE
CHIAPAS

SISTEMA CONTABLE 2023
RELACIÓN DE BIENES MUEBLES QUE COMPONEN SU PATRIMONIO
Cuenta Pública al 31 de diciembre de 2023

Página 95 de 245

Hora: 02:07:00p. m.

Fecha: 19/03/2024

Código	Descripción del Bien	Valor en Libros
1241 3210502159599W00101901 0192 1	Computadora de Escritorio Mca. Lenovo M75q P.U. \$11,977.35	11,977.35
1241 3210502159599W00101901 0193 1	Computadora de Escritorio Mca. Lenovo M75q P.U. \$11,977.35	11,977.35
1241 3210502159599W00101901 0194 1	Computadora de Escritorio Mca. Lenovo M75q P.U. \$11,977.35	11,977.35
1241 3210502159599W00101901 0195 1	Computadora de Escritorio Mca. Lenovo M75q P.U. \$11,977.35	11,977.35
1241 3210502159599W00101901 0196 1	Computadora de Escritorio Mca. Lenovo M75q P.U. \$11,977.35	11,977.35
1241 3210502159599W00101901 0197 1	Computadora de Escritorio Mca. Lenovo M75q P.U. \$11,977.35	11,977.35
1241 3210502159599W00101901 0198 1	Computadora de Escritorio Mca. Lenovo M75q P.U. \$11,977.35	11,977.35
1241 3210502159599W00101901 0199 1	Computadora de Escritorio Mca. Lenovo M75q P.U. \$11,977.35	11,977.35
1241 3210502159599W00101901 0200 1	Computadora de Escritorio Mca. Lenovo M75q P.U. \$11,977.35	11,977.35
1241 3210502159599W00101901 0201 1	Computadora de Escritorio Mca. Lenovo M75q P.U. \$11,977.35	11,977.35
1241 3210502159599W00101901 0202 1	Computadora de Escritorio Mca. Lenovo M75q P.U. \$11,977.35	11,977.35
1241 3210502159599W00101901 0203 1	Computadora de Escritorio Mca. Lenovo M75q P.U. \$11,977.35	11,977.35
1241 3210502159599W00101901 0204 1	Computadora de Escritorio Mca. Lenovo M75q P.U. \$11,977.35	11,977.35
1241 3210502159599W00101901 0205 1	Computadora de Escritorio Mca. Lenovo M75q P.U. \$11,977.35	11,977.35
1241 3210502159599W00101901 0206 1	Computadora de Escritorio Mca. Lenovo M75q P.U. \$11,977.35	11,977.35
1241 3210502159599W00101901 0207 1	Computadora de Escritorio Mca. Lenovo M75q P.U. \$11,977.35	11,977.35
1241 3210502159599W00101901 0208 1	Computadora de Escritorio Mca. Lenovo M75q P.U. \$11,977.35	11,977.35
1241 3210502159599W00101901 0209 1	Computadora de Escritorio Mca. Lenovo M75q P.U. \$11,977.35	11,977.35
1241 3210502159599W00101901 0210 1	Computadora de Escritorio Mca. Lenovo M75q P.U. \$11,977.35	11,977.35
1241 3210502159599W00101901 0211 1	Computadora de Escritorio Mca. Lenovo M75q P.U. \$11,977.35	11,977.35
1241 3210502159599W00101901 0212 1	Computadora de Escritorio Mca. Lenovo M75q P.U. \$11,977.35	11,977.35
1241 3210502159599W00101901 0213 1	Computadora de Escritorio Mca. Lenovo M75q P.U. \$11,977.35	11,977.35
1241 3210502159599W00101901 0214 1	Computadora de Escritorio Mca. Lenovo M75q P.U. \$11,977.35	11,977.35
1241 3210502159599W00101901 0215 1	Computadora de Escritorio Mca. Lenovo M75q P.U. \$11,977.35	11,977.35
1241 3210502159599W00101901 0216 1	Computadora de Escritorio Mca. Lenovo M75q P.U. \$11,977.35	11,977.35
1241 3210502159599W00101901 0217 1	Computadora de Escritorio Mca. Lenovo M75q P.U. \$11,977.35	11,977.35
1241 3210502159599W00101901 0218 1	Computadora de Escritorio Mca. Lenovo M75q P.U. \$11,977.35	11,977.35
1241 3210502159599W00101901 0219 1	Computadora de Escritorio Mca. Lenovo M75q P.U. \$11,977.35	11,977.35
1241 3210502159599W00101901 0220 1	Computadora de Escritorio Mca. Lenovo M75q P.U. \$11,977.35	11,977.35
1241 3210502159599W00101901 0221 1	Computadora de Escritorio Mca. Lenovo M75q P.U. \$11,977.35	11,977.35
1241 3210502159599W00101901 0222 1	Computadora de Escritorio Mca. Lenovo M75q P.U. \$11,977.35	11,977.35
1241 3210502159599W00101901 0223 1	Computadora de Escritorio Mca. Lenovo M75q P.U. \$11,977.35	11,977.35
1241 3210502159599W00101901 0224 1	Computadora de Escritorio Mca. Lenovo M75q P.U. \$11,977.35	11,977.35
1241 3210502159599W00101901 0225 1	Computadora de Escritorio Mca. Lenovo M75q P.U. \$11,977.35	11,977.35
1241 3210502159599W00101901 0226 1	Computadora de Escritorio Mca. Lenovo M75q P.U. \$11,977.35	11,977.35
1241 3210502159599W00101901 0227 1	Computadora de Escritorio Mca. Lenovo M75q P.U. \$11,977.35	11,977.35
1241 3210502159599W00101901 0228 1	Computadora de Escritorio Mca. Lenovo M75q P.U. \$11,977.34	11,977.34
1241 3210502159599W00101901 0229 1	Computadora de Escritorio Mca. Lenovo M75q P.U. \$11,977.34	11,977.34
1241 3210502159599W00101901 0230 1	Computadora de Escritorio Mca. Lenovo M75q P.U. \$11,977.34	11,977.34
1241 3210502159599W00101901 0231 1	Computadora de Escritorio Mca. Lenovo M75q P.U. \$11,977.34	11,977.34
1241 3210502159599W00101901 0232 1	Computadora de Escritorio Mca. Lenovo M75q P.U. \$11,977.34	11,977.34
1241 3210502159599W00101901 0233 1	Computadora de Escritorio Mca. Lenovo M75q P.U. \$11,977.34	11,977.34

GOBIERNO CONSTITUCIONAL DEL ESTADO DE CHIAPAS
COLEGIO DE ESTUDIOS CIENTÍFICOS Y TECNOLÓGICOS DEL ESTADO DE
CHIAPAS

SISTEMA CONTABLE 2023
RELACIÓN DE BIENES MUEBLES QUE COMPONEN SU PATRIMONIO
Cuenta Pública al 31 de diciembre de 2023

Página 96 de 245

Hora: 02:07:00p. m.

Fecha: 19/03/2024

Código	Descripción del Bien	Valor en Libros
1241 3210502159599W00101901 0234 1	Computadora de Escritorio Mca. Lenovo M75q P.U. \$11,977.34	11,977.34
1241 3210502159599W00101901 0235 1	Computadora de Escritorio Mca. Lenovo M75q P.U. \$11,977.34	11,977.34
1241 3210502159599W00101901 0236 1	Computadora de Escritorio Mca. Lenovo M75q P.U. \$11,977.34	11,977.34
1241 3210502159599W00101901 0237 1	Computadora de Escritorio Mca. Lenovo M75q P.U. \$11,977.34	11,977.34
1241 3210502159599W00101901 0238 1	Computadora de Escritorio Mca. Lenovo M75q P.U. \$11,977.34	11,977.34
1241 3210502159599W00101901 0239 1	Computadora de Escritorio Mca. Lenovo M75q P.U. \$11,977.34	11,977.34
1241 3210502159599W00101901 0240 1	Computadora de Escritorio Mca. Lenovo M75q P.U. \$11,977.34	11,977.34
1241 3210502159599W00101901 0241 1	Computadora de Escritorio Mca. Lenovo M75q P.U. \$11,977.34	11,977.34
1241 3210502159599W00101901 0242 1	Computadora de Escritorio Mca. Lenovo M75q P.U. \$11,977.34	11,977.34
1241 3210502159599W00101901 0243 1	Computadora de Escritorio Mca. Lenovo M75q P.U. \$11,977.34	11,977.34
1241 3210502159599W00101901 0244 1	Computadora de Escritorio Mca. Lenovo M75q P.U. \$11,977.34	11,977.34
1241 3210502159599W00101901 0245 1	Computadora de Escritorio Mca. Lenovo M75q P.U. \$11,977.34	11,977.34
1241 3210502159599W00101901 0246 1	Computadora de Escritorio Mca. Lenovo M75q P.U. \$11,977.34	11,977.34
1241 3210502159599W00101901 0247 1	Computadora de Escritorio Mca. Lenovo M75q P.U. \$11,977.34	11,977.34
1241 3210502159599W00101901 0248 1	Computadora de Escritorio Mca. Lenovo M75q P.U. \$11,977.34	11,977.34
1241 3210502159599W00101901 0249 1	Computadora de Escritorio Mca. Lenovo M75q P.U. \$11,977.34	11,977.34
1241 3210502159599W00101901 0250 1	Computadora de Escritorio Mca. Lenovo M75q P.U. \$11,977.34	11,977.34
1241 3210502159599W00101901 0251 1	Computadora de Escritorio Mca. Lenovo M75q P.U. \$11,977.34	11,977.34
1241 3210502159599W00101901 0252 1	Computadora de Escritorio Mca. Lenovo M75q P.U. \$11,977.34	11,977.34
1241 3210502159599W00101901 0253 1	Computadora de Escritorio Mca. Lenovo M75q P.U. \$11,977.34	11,977.34
1241 3210502159599W00101901 0254 1	Computadora de Escritorio Mca. Lenovo M75q P.U. \$11,977.34	11,977.34
1241 3210502159599W00101901 0255 1	Computadora de Escritorio Mca. Lenovo M75q P.U. \$11,977.34	11,977.34
1241 3210502159599W00101901 0256 1	Computadora de Escritorio Mca. Lenovo M75q P.U. \$11,977.34	11,977.34
1241 3210502159599W00101901 0257 1	Computadora de Escritorio Mca. Lenovo M75q P.U. \$11,977.34	11,977.34
1241 3210502159599W00101901 0258 1	Computadora de Escritorio Mca. Lenovo M75q P.U. \$11,977.34	11,977.34
1241 3210502159599W00101901 0259 1	Computadora de Escritorio Mca. Lenovo M75q P.U. \$11,977.34	11,977.34
1241 3210502159599W00101901 0260 1	Computadora de Escritorio Mca. Lenovo M75q P.U. \$11,977.34	11,977.34
1241 3210502159599W00101901 0261 1	Computadora de Escritorio Mca. Lenovo M75q P.U. \$11,977.34	11,977.34
1241 3210502159599W00101901 0262 1	Computadora de Escritorio Mca. Lenovo M75q P.U. \$11,977.34	11,977.34
1241 3210502159599W00101901 0263 1	Computadora de Escritorio Mca. Lenovo M75q P.U. \$11,977.34	11,977.34
1241 3210502159599W00101901 0264 1	Computadora de Escritorio Mca. Lenovo M75q P.U. \$11,977.34	11,977.34
1241 3210502159599W00101901 0265 1	Computadora de Escritorio Mca. Lenovo M75q P.U. \$11,977.34	11,977.34
1241 3210502159599W00101901 0266 1	Computadora de Escritorio Mca. Lenovo M75q P.U. \$11,977.34	11,977.34
1241 3210502159599W00101901 0267 1	Computadora de Escritorio Mca. Lenovo M75q P.U. \$11,977.34	11,977.34
1241 3210502159599W00101901 0268 1	Computadora de Escritorio Mca. Ghia M-Frontier P.U. \$12,176.52	12,176.52
1241 3210502159599W00101901 0269 1	Computadora de Escritorio Mca. Ghia M-Frontier P.U. \$12,176.52	12,176.52
1241 3210502159599W00101901 0270 1	Computadora de Escritorio Mca. Ghia M-Frontier P.U. \$12,176.52	12,176.52
1241 3210502159599W00101901 0271 1	Computadora de Escritorio Mca. Ghia M-Frontier P.U. \$12,176.52	12,176.52
1241 3210502159599W00101901 0272 1	Computadora de Escritorio Mca. Ghia M-Frontier P.U. \$12,176.52	12,176.52
1241 3210502159599W00101901 0273 1	Computadora de Escritorio Mca. Ghia M-Frontier P.U. \$12,176.52	12,176.52
1241 3210502159599W00101901 0274 1	Computadora de Escritorio Mca. Ghia M-Frontier P.U. \$12,176.52	12,176.52
1241 3210502159599W00101901 0275 1	Computadora de Escritorio Mca. Ghia M-Frontier P.U. \$12,176.52	12,176.52

GOBIERNO CONSTITUCIONAL DEL ESTADO DE CHIAPAS
COLEGIO DE ESTUDIOS CIENTÍFICOS Y TECNOLÓGICOS DEL ESTADO DE
CHIAPAS

SISTEMA CONTABLE 2023
RELACIÓN DE BIENES MUEBLES QUE COMPONEN SU PATRIMONIO
Cuenta Pública al 31 de diciembre de 2023

Página 97 de 245

Hora: 02:07:00p. m.

Fecha: 19/03/2024

Código	Descripción del Bien	Valor en Libros
1241 3210502159599W00101901 0276 1	Computadora de Escritorio Mca. Ghia M-Frontier P.U.	\$12,176.52
1241 3210502159599W00101901 0277 1	Computadora de Escritorio Mca. Ghia M-Frontier P.U.	\$12,176.52
1241 3210502159599W00101901 0278 1	Computadora de Escritorio Mca. Ghia M-Frontier P.U.	\$12,176.52
1241 3210502159599W00101901 0279 1	Computadora de Escritorio Mca. Ghia M-Frontier P.U.	\$12,176.52
1241 3210502159599W00101901 0280 1	Computadora de Escritorio Mca. Ghia M-Frontier P.U.	\$12,176.52
1241 3210502159599W00101901 0281 1	Computadora de Escritorio Mca. Ghia M-Frontier P.U.	\$12,176.52
1241 3210502159599W00101901 0282 1	Computadora de Escritorio Mca. Ghia M-Frontier P.U.	\$12,176.52
1241 3210502159599W00101901 0283 1	Computadora de Escritorio Mca. Ghia M-Frontier P.U.	\$12,176.52
1241 3210502159599W00101901 0284 1	Computadora de Escritorio Mca. Ghia M-Frontier P.U.	\$12,176.52
1241 3210502159599W00101901 0285 1	Computadora de Escritorio Mca. Ghia M-Frontier P.U.	\$12,176.52
1241 3210502159599W00101901 0286 1	Computadora de Escritorio Mca. Ghia M-Frontier P.U.	\$12,176.52
1241 3210502159599W00101901 0287 1	Computadora de Escritorio Mca. Ghia M-Frontier P.U.	\$12,176.52
1241 3210502159599W00101901 0288 1	Computadora de Escritorio Mca. Ghia M-Frontier P.U.	\$12,176.52
1241 3210502159599W00101901 0289 1	Computadora de Escritorio Mca. Ghia M-Frontier P.U.	\$12,176.52
1241 3210502159599W00101901 0290 1	Computadora de Escritorio Mca. Ghia M-Frontier P.U.	\$12,176.52
1241 3210502159599W00101901 0291 1	Computadora de Escritorio Mca. Ghia M-Frontier P.U.	\$12,176.52
1241 3210502159599W00101901 0292 1	Computadora de Escritorio Mca. Ghia M-Frontier P.U.	\$12,176.52
1241 3210502159599W00101901 0293 1	Computadora de Escritorio Mca. Ghia M-Frontier P.U.	\$12,176.52
1241 3210502159599W00101901 0294 1	Computadora de Escritorio Mca. Ghia M-Frontier P.U.	\$12,176.52
1241 3210502159599W00101901 0295 1	Computadora de Escritorio Mca. Ghia M-Frontier P.U.	\$12,176.52
1241 3210502159599W00101901 0296 1	Computadora de Escritorio Mca. Ghia M-Frontier P.U.	\$12,176.52
1241 3210502159599W00101901 0297 1	Computadora de Escritorio Mca. Ghia M-Frontier P.U.	\$12,176.52
1241 3210502159599W00101901 0298 1	Computadora de Escritorio Mca. Ghia M-Frontier P.U.	\$12,176.52
1241 3210502159599W00101901 0299 1	Computadora de Escritorio Mca. Ghia M-Frontier P.U.	\$12,176.52
1241 3210502159599W00101901 0300 1	Computadora de Escritorio Mca. Ghia M-Frontier P.U.	\$12,176.52
1241 3210502159599W00101901 0301 1	Computadora de Escritorio Mca. Ghia M-Frontier P.U.	\$12,176.52
1241 3210502159599W00101901 0302 1	Computadora de Escritorio Mca. Ghia M-Frontier P.U.	\$12,176.52
1241 3210502159599W00101901 0303 1	Computadora de Escritorio Mca. Ghia M-Frontier P.U.	\$12,176.52
1241 3210502159599W00101901 0304 1	Computadora de Escritorio Mca. Ghia M-Frontier P.U.	\$12,176.52
1241 3210502159599W00101901 0305 1	Computadora de Escritorio Mca. Ghia M-Frontier P.U.	\$12,176.52
1241 3210502159599W00101901 0306 1	Computadora de Escritorio Mca. Ghia M-Frontier P.U.	\$12,176.52
1241 3210502159599W00101901 0307 1	Computadora de Escritorio Mca. Ghia M-Frontier P.U.	\$12,176.52
1241 3210502159599W00101901 0308 1	Computadora de Escritorio Mca. Ghia M-Frontier P.U.	\$12,176.52
1241 3210502159599W00101901 0309 1	Computadora de Escritorio Mca. Ghia M-Frontier P.U.	\$12,176.52
1241 3210502159599W00101901 0310 1	Computadora de Escritorio Mca. Ghia M-Frontier P.U.	\$12,176.52
1241 3210502159599W00101901 0311 1	Computadora de Escritorio Mca. Ghia M-Frontier P.U.	\$12,176.52
1241 3210502159599W00101901 0312 1	Computadora de Escritorio Mca. Ghia M-Frontier P.U.	\$12,176.52
1241 3210502159599W00101901 0313 1	Computadora de Escritorio Mca. Ghia M-Frontier P.U.	\$12,176.52
1241 3210502159599W00101901 0314 1	Computadora de Escritorio Mca. Ghia M-Frontier P.U.	\$12,176.52
1241 3210502159599W00101901 0315 1	Computadora de Escritorio Mca. Ghia M-Frontier P.U.	\$12,176.52
1241 3210502159599W00101901 0316 1	Computadora de Escritorio Mca. Ghia M-Frontier P.U.	\$12,176.52
1241 3210502159599W00101901 0317 1	Computadora de Escritorio Mca. Ghia M-Frontier P.U.	\$12,176.52

GOBIERNO CONSTITUCIONAL DEL ESTADO DE CHIAPAS
COLEGIO DE ESTUDIOS CIENTÍFICOS Y TECNOLÓGICOS DEL ESTADO DE
CHIAPAS

SISTEMA CONTABLE 2023
RELACIÓN DE BIENES MUEBLES QUE COMPONEN SU PATRIMONIO
Cuenta Pública al 31 de diciembre de 2023

Página 98 de 245

Hora: 02:07:00p. m.

Fecha: 19/03/2024

Código	Descripción del Bien	Valor en Libros
1241 3210502159599W00101901 0318 1	Computadora de Escritorio Mca. Ghia M-Frontier P.U.	\$12,176.52
1241 3210502159599W00101901 0319 1	Computadora de Escritorio Mca. Ghia M-Frontier P.U.	\$12,176.52
1241 3210502159599W00101901 0320 1	Computadora de Escritorio Mca. Ghia M-Frontier P.U.	\$12,176.52
1241 3210502159599W00101901 0321 1	Computadora de Escritorio Mca. Ghia M-Frontier P.U.	\$12,176.52
1241 3210502159599W00101901 0322 1	Computadora de Escritorio Mca. Ghia M-Frontier P.U.	\$12,176.52
1241 3210502159599W00101901 0323 1	Computadora de Escritorio Mca. Ghia M-Frontier P.U.	\$12,176.52
1241 3210502159599W00101901 0324 1	Computadora de Escritorio Mca. Ghia M-Frontier P.U.	\$12,176.52
1241 3210502159599W00101901 0325 1	Computadora de Escritorio Mca. Ghia M-Frontier P.U.	\$12,176.52
1241 3210502159599W00101901 0326 1	Computadora de Escritorio Mca. Ghia M-Frontier P.U.	\$12,176.52
1241 3210502159599W00101901 0327 1	Computadora de Escritorio Mca. Ghia M-Frontier P.U.	\$12,176.52
1241 3210502159599W00101901 0328 1	Computadora de Escritorio Mca. Ghia M-Frontier P.U.	\$12,176.52
1241 3210502159599W00101901 0329 1	Computadora de Escritorio Mca. Ghia M-Frontier P.U.	\$12,176.52
1241 3210502159599W00101901 0330 1	Computadora de Escritorio Mca. Ghia M-Frontier P.U.	\$12,176.52
1241 3210502159599W00101901 0331 1	Computadora de Escritorio Mca. Ghia M-Frontier P.U.	\$12,176.52
1241 3210502159599W00101901 0332 1	Computadora de Escritorio Mca. Ghia M-Frontier P.U.	\$12,176.52
1241 3210502159599W00101901 0333 1	Computadora de Escritorio Mca. Ghia M-Frontier P.U.	\$12,176.52
1241 3210502159599W00101901 0334 1	Computadora de Escritorio Mca. Ghia M-Frontier P.U.	\$12,176.52
1241 3210502159599W00101901 0335 1	Computadora de Escritorio Mca. Ghia M-Frontier P.U.	\$12,176.52
1241 3210502159599W00101901 0336 1	Computadora de Escritorio Mca. Ghia M-Frontier P.U.	\$12,176.52
1241 3210502159599W00101901 0337 1	Computadora de Escritorio Mca. Ghia M-Frontier P.U.	\$12,176.52
1241 3210502159599W00101901 0338 1	Computadora de Escritorio Mca. Ghia M-Frontier P.U.	\$12,176.52
1241 3210502159599W00101901 0339 1	Computadora de Escritorio Mca. Ghia M-Frontier P.U.	\$12,176.52
1241 3210502159599W00101901 0340 1	Computadora de Escritorio Mca. Ghia M-Frontier P.U.	\$12,176.52
1241 3210502159599W00101901 0341 1	Computadora de Escritorio Mca. Ghia M-Frontier P.U.	\$12,176.52
1241 3210502159599W00101901 0342 1	Computadora de Escritorio Mca. Ghia M-Frontier P.U.	\$12,176.52
1241 3210502159599W00101901 0343 1	Computadora de Escritorio Mca. Ghia M-Frontier P.U.	\$12,176.52
1241 3210502159599W00101901 0344 1	Computadora de Escritorio Mca. Ghia M-Frontier P.U.	\$12,176.52
1241 3210502159599W00101901 0345 1	Computadora de Escritorio Mca. Ghia M-Frontier P.U.	\$12,176.52
1241 3210502159599W00101901 0346 1	Computadora de Escritorio Mca. Ghia M-Frontier P.U.	\$12,176.52
1241 3210502159599W00101901 0347 1	Computadora de Escritorio Mca. Ghia M-Frontier P.U.	\$12,176.52
1241 3210502159599W00101901 0348 1	Computadora de Escritorio Mca. Ghia M-Frontier P.U.	\$12,176.52
1241 3210502159599W00101901 0349 1	Computadora de Escritorio Mca. Ghia M-Frontier P.U.	\$12,176.52
1241 3210502159599W00101901 0350 1	Computadora de Escritorio Mca. Ghia M-Frontier P.U.	\$12,176.52
1241 3210502159599W00101901 0351 1	Computadora de Escritorio Mca. Ghia M-Frontier P.U.	\$12,176.52
1241 3210502159599W00101901 0352 1	Computadora de Escritorio Mca. Ghia M-Frontier P.U.	\$12,176.52
1241 3210502159599W00101901 0353 1	Computadora de Escritorio Mca. Ghia M-Frontier P.U.	\$12,176.52
1241 3210502159599W00101901 0354 1	Computadora de Escritorio Mca. Ghia M-Frontier P.U.	\$12,176.52
1241 3210502159599W00101901 0355 1	Computadora de Escritorio Mca. Ghia M-Frontier P.U.	\$12,176.52
1241 3210502159599W00101901 0356 1	Computadora de Escritorio Mca. Ghia M-Frontier P.U.	\$12,176.52
1241 3210502159599W00101901 0357 1	Computadora de Escritorio Mca. Ghia M-Frontier P.U.	\$12,176.52
1241 3210502159599W00101901 0358 1	Computadora de Escritorio Mca. Ghia M-Frontier P.U.	\$12,176.52
1241 3210502159599W00101901 0359 1	Computadora de Escritorio Mca. Ghia M-Frontier P.U.	\$12,176.52

GOBIERNO CONSTITUCIONAL DEL ESTADO DE CHIAPAS
COLEGIO DE ESTUDIOS CIENTÍFICOS Y TECNOLÓGICOS DEL ESTADO DE
CHIAPAS

SISTEMA CONTABLE 2023
RELACIÓN DE BIENES MUEBLES QUE COMPONEN SU PATRIMONIO
Cuenta Pública al 31 de diciembre de 2023

Página 99 de 245

Hora: 02:07:00p. m.

Fecha: 19/03/2024

Código	Descripción del Bien	Valor en Libros
1241 3210502159599W00101901 0360 1	Computadora de Escritorio Mca. Ghia M-Frontier P.U.	\$12,176.52
1241 3210502159599W00101901 0361 1	Computadora de Escritorio Mca. Ghia M-Frontier P.U.	\$12,176.52
1241 3210502159599W00101901 0362 1	Computadora de Escritorio Mca. Ghia M-Frontier P.U.	\$12,176.52
1241 3210502159599W00101901 0363 1	Computadora de Escritorio Mca. Ghia M-Frontier P.U.	\$12,176.52
1241 3210502159599W00101901 0364 1	Computadora de Escritorio Mca. Ghia M-Frontier P.U.	\$12,176.52
1241 3210502159599W00101901 0365 1	Computadora de Escritorio Mca. Ghia M-Frontier P.U.	\$12,176.52
1241 3210502159599W00101901 0366 1	Computadora de Escritorio Mca. Ghia M-Frontier P.U.	\$12,176.52
1241 3210502159599W00101901 0367 1	Computadora de Escritorio Mca. Ghia M-Frontier P.U.	\$12,176.52
1241 3210502159599W00101901 0368 1	Computadora de Escritorio Mca. Ghia M-Frontier P.U.	\$12,176.52
1241 3210502159599W00101901 0369 1	Computadora de Escritorio Mca. Ghia M-Frontier P.U.	\$12,176.52
1241 3210502159599W00101901 0370 1	Computadora de Escritorio Mca. Ghia M-Frontier P.U.	\$12,176.52
1241 3210502159599W00101901 0371 1	Computadora de Escritorio Mca. Ghia M-Frontier P.U.	\$12,176.52
1241 3210502159599W00101901 0372 1	Computadora de Escritorio Mca. Ghia M-Frontier P.U.	\$12,176.52
1241 3210502159599W00101901 0373 1	Computadora de Escritorio Mca. Ghia M-Frontier P.U.	\$12,176.52
1241 3210502159599W00101901 0374 1	Computadora de Escritorio Mca. Ghia M-Frontier P.U.	\$12,176.52
1241 3210502159599W00101901 0375 1	Computadora de Escritorio Mca. Ghia M-Frontier P.U.	\$12,176.52
1241 3210502159599W00101901 0376 1	Computadora de Escritorio Mca. Ghia M-Frontier P.U.	\$12,176.52
1241 3210502159599W00101901 0377 1	Computadora de Escritorio Mca. Ghia M-Frontier P.U.	\$12,176.52
1241 3210502159599W00101901 0378 1	Computadora de Escritorio Mca. Ghia M-Frontier P.U.	\$12,176.52
1241 3210502159599W00101901 0379 1	Computadora de Escritorio Mca. Ghia M-Frontier P.U.	\$12,176.52
1241 3210502159599W00101901 0380 1	Computadora de Escritorio Mca. Ghia M-Frontier P.U.	\$12,176.52
1241 3210502159599W00101901 0381 1	Computadora de Escritorio Mca. Ghia M-Frontier P.U.	\$12,176.52
1241 3210502159599W00101901 0382 1	Computadora de Escritorio Mca. Ghia M-Frontier P.U.	\$12,176.52
1241 3210502159599W00101901 0383 1	Computadora de Escritorio Mca. Ghia M-Frontier P.U.	\$12,176.52
1241 3210502159599W00101901 0384 1	Computadora de Escritorio Mca. Ghia M-Frontier P.U.	\$12,176.52
1241 3210502159599W00101901 0385 1	Computadora de Escritorio Mca. Ghia M-Frontier P.U.	\$12,176.52
1241 3210502159599W00101901 0386 1	Computadora de Escritorio Mca. Ghia M-Frontier P.U.	\$12,176.52
1241 3210502159599W00101901 0387 1	Computadora de Escritorio Mca. Ghia M-Frontier P.U.	\$12,176.52
1241 3210502159599W00101901 0388 1	Computadora de Escritorio Mca. Ghia M-Frontier P.U.	\$12,176.52
1241 3210502159599W00101901 0389 1	Computadora de Escritorio Mca. Ghia M-Frontier P.U.	\$12,176.52
1241 3210502159599W00101901 0390 1	Computadora de Escritorio Mca. Ghia M-Frontier P.U.	\$12,176.52
1241 3210502159599W00101901 0391 1	Computadora de Escritorio Mca. Ghia M-Frontier P.U.	\$12,176.52
1241 3210502159599W00101901 0392 1	Computadora de Escritorio Mca. Ghia M-Frontier P.U.	\$12,176.52
1241 3210502159599W00101901 0393 1	Computadora de Escritorio Mca. Ghia M-Frontier P.U.	\$12,176.52
1241 3210502159599W00101901 0394 1	Computadora de Escritorio Mca. Ghia M-Frontier P.U.	\$12,176.52
1241 3210502159599W00101901 0395 1	Computadora de Escritorio Mca. Ghia M-Frontier P.U.	\$12,176.52
1241 3210502159599W00101901 0396 1	Computadora de Escritorio Mca. Ghia M-Frontier P.U.	\$12,176.52
1241 3210502159599W00101901 0397 1	Computadora de Escritorio Mca. Ghia M-Frontier P.U.	\$12,176.52
1241 3210502159599W00101901 0398 1	Computadora de Escritorio Mca. Ghia M-Frontier P.U.	\$12,176.52
1241 3210502159599W00101901 0399 1	Computadora de Escritorio Mca. Ghia M-Frontier P.U.	\$12,176.52
1241 3210502159599W00101901 0400 1	Computadora de Escritorio Mca. Ghia M-Frontier P.U.	\$12,176.52
1241 3210502159599W00101901 0401 1	Computadora de Escritorio Mca. Ghia M-Frontier P.U.	\$12,176.52

GOBIERNO CONSTITUCIONAL DEL ESTADO DE CHIAPAS
COLEGIO DE ESTUDIOS CIENTÍFICOS Y TECNOLÓGICOS DEL ESTADO DE
CHIAPAS

SISTEMA CONTABLE 2023
RELACIÓN DE BIENES MUEBLES QUE COMPONEN SU PATRIMONIO
Cuenta Pública al 31 de diciembre de 2023

Página 100 de 245

Hora: 02:07:00p. m.

Fecha: 19/03/2024

Código	Descripción del Bien	Valor en Libros
1241 3210502159599W00101901 0402 1	Computadora de Escritorio Mca. Ghia M-Frontier P.U.	\$12,176.52
1241 3210502159599W00101901 0403 1	Computadora de Escritorio Mca. Ghia M-Frontier P.U.	\$12,176.52
1241 3210502159599W00101901 0404 1	Computadora de Escritorio Mca. Ghia M-Frontier P.U.	\$12,176.52
1241 3210502159599W00101901 0405 1	Computadora de Escritorio Mca. Ghia M-Frontier P.U.	\$12,176.52
1241 3210502159599W00101901 0406 1	Computadora de Escritorio Mca. Ghia M-Frontier P.U.	\$12,176.52
1241 3210502159599W00101901 0407 1	Computadora de Escritorio Mca. Ghia M-Frontier P.U.	\$12,176.52
1241 3210502159599W00101901 0408 1	Computadora de Escritorio Mca. Ghia M-Frontier P.U.	\$12,176.52
1241 3210502159599W00101901 0409 1	Computadora de Escritorio Mca. Ghia M-Frontier P.U.	\$12,176.52
1241 3210502159599W00101901 0410 1	Computadora de Escritorio Mca. Ghia M-Frontier P.U.	\$12,176.52
1241 3210502159599W00101901 0411 1	Computadora de Escritorio Mca. Ghia M-Frontier P.U.	\$12,176.52
1241 3210502159599W00101901 0412 1	Computadora de Escritorio Mca. Ghia M-Frontier P.U.	\$12,176.52
1241 3210502159599W00101901 0413 1	Computadora de Escritorio Mca. Ghia M-Frontier P.U.	\$12,176.52
1241 3210502159599W00101901 0414 1	Computadora de Escritorio Mca. Ghia M-Frontier P.U.	\$12,176.52
1241 3210502159599W00101901 0415 1	Computadora de Escritorio Mca. Ghia M-Frontier P.U.	\$12,176.52
1241 3210502159599W00101901 0416 1	Computadora de Escritorio Mca. Ghia M-Frontier P.U.	\$12,176.52
1241 3210502159599W00101901 0417 1	Computadora de Escritorio Mca. Ghia M-Frontier P.U.	\$12,176.52
1241 3210502159599W00101901 0418 1	Computadora de Escritorio Mca. Ghia M-Frontier P.U.	\$12,176.52
1241 3210502159599W00101901 0419 1	Computadora de Escritorio Mca. Ghia M-Frontier P.U.	\$12,176.52
1241 3210502159599W00101901 0420 1	Computadora de Escritorio Mca. Ghia M-Frontier P.U.	\$12,176.52
1241 3210502159599W00101901 0421 1	Computadora de Escritorio Mca. Ghia M-Frontier P.U.	\$12,176.52
1241 3210502159599W00101901 0422 1	Computadora de Escritorio Mca. Ghia M-Frontier P.U.	\$12,176.52
1241 3210502159599W00101901 0423 1	Computadora de Escritorio Mca. Ghia M-Frontier P.U.	\$12,176.52
1241 3210502159599W00101901 0424 1	Computadora de Escritorio Mca. Ghia M-Frontier P.U.	\$12,176.52
1241 3210502159599W00101901 0425 1	Computadora de Escritorio Mca. Ghia M-Frontier P.U.	\$12,176.52
1241 3210502159599W00101901 0426 1	Computadora de Escritorio Mca. Ghia M-Frontier P.U.	\$12,176.52
1241 3210502159599W00101901 0427 1	Computadora de Escritorio Mca. Ghia M-Frontier P.U.	\$12,176.52
1241 3210502159599W00101901 0428 1	Computadora de Escritorio Mca. Ghia M-Frontier P.U.	\$12,176.52
1241 3210502159599W00101901 0429 1	Computadora de Escritorio Mca. Ghia M-Frontier P.U.	\$12,176.52
1241 3210502159599W00101901 0430 1	Computadora de Escritorio Mca. Ghia M-Frontier P.U.	\$12,176.52
1241 3210502159599W00101901 0431 1	Computadora de Escritorio Mca. Ghia M-Frontier P.U.	\$12,176.52
1241 3210502159599W00101901 0432 1	Computadora de Escritorio Mca. Ghia M-Frontier P.U.	\$12,176.52
1241 3210502159599W00101901 0433 1	Computadora de Escritorio Mca. Ghia M-Frontier P.U.	\$12,176.52
1241 3210502159599W00101901 0434 1	Computadora de Escritorio Mca. Ghia M-Frontier P.U.	\$12,176.52
1241 3210502159599W00101901 0435 1	Computadora de Escritorio Mca. Ghia M-Frontier P.U.	\$12,176.52
1241 3210502159599W00101901 0436 1	Computadora de Escritorio Mca. Ghia M-Frontier P.U.	\$12,176.52
1241 3210502159599W00101901 0437 1	Computadora de Escritorio Mca. Ghia M-Frontier P.U.	\$12,176.52
1241 3210502159599W00101901 0438 1	Computadora de Escritorio Mca. Ghia M-Frontier P.U.	\$12,176.52
1241 3210502159599W00101901 0439 1	Computadora de Escritorio Mca. Ghia M-Frontier P.U.	\$12,176.52
1241 3210502159599W00101901 0440 1	Computadora de Escritorio Mca. Ghia M-Frontier P.U.	\$12,176.52
1241 3210502159599W00101901 0441 1	Computadora de Escritorio Mca. Ghia M-Frontier P.U.	\$12,176.52
1241 3210502159599W00101901 0442 1	Computadora de Escritorio Mca. Ghia M-Frontier P.U.	\$12,176.52
1241 3210502159599W00101901 0443 1	Computadora de Escritorio Mca. Ghia M-Frontier P.U.	\$12,176.52

GOBIERNO CONSTITUCIONAL DEL ESTADO DE CHIAPAS
COLEGIO DE ESTUDIOS CIENTÍFICOS Y TECNOLÓGICOS DEL ESTADO DE
CHIAPAS

SISTEMA CONTABLE 2023
RELACIÓN DE BIENES MUEBLES QUE COMPONEN SU PATRIMONIO
Cuenta Pública al 31 de diciembre de 2023

Página 101 de 245

Hora: 02:07:00p. m.

Fecha: 19/03/2024

Código	Descripción del Bien	Valor en Libros
1241 3210502159599W00101901 0444 1	Computadora de Escritorio Mca. Ghia M-Frontier P.U.	\$12,176.52
1241 3210502159599W00101901 0445 1	Computadora de Escritorio Mca. Ghia M-Frontier P.U.	\$12,176.52
1241 3210502159599W00101901 0446 1	Computadora de Escritorio Mca. Ghia M-Frontier P.U.	\$12,176.52
1241 3210502159599W00101901 0447 1	Computadora de Escritorio Mca. Ghia M-Frontier P.U.	\$12,176.52
1241 3210502159599W00101901 0448 1	Computadora de Escritorio Mca. Ghia M-Frontier P.U.	\$12,176.52
1241 3210502159599W00101901 0449 1	Computadora de Escritorio Mca. Ghia M-Frontier P.U.	\$12,176.52
1241 3210502159599W00101901 0450 1	Computadora de Escritorio Mca. Ghia M-Frontier P.U.	\$12,176.52
1241 3210502159599W00101901 0451 1	Computadora de Escritorio Mca. Ghia M-Frontier P.U.	\$12,176.52
1241 3210502159599W00101901 0452 1	Computadora de Escritorio Mca. Ghia M-Frontier P.U.	\$12,176.52
1241 3210502159599W00101901 0453 1	Computadora de Escritorio Mca. Ghia M-Frontier P.U.	\$12,176.52
1241 3210502159599W00101901 0454 1	Computadora de Escritorio Mca. Ghia M-Frontier P.U.	\$12,176.52
1241 3210502159599W00101901 0455 1	Computadora de Escritorio Mca. Ghia M-Frontier P.U.	\$12,176.52
1241 3210502159599W00101901 0456 1	Computadora de Escritorio Mca. Ghia M-Frontier P.U.	\$12,176.52
1241 3210502159599W00101901 0457 1	Computadora de Escritorio Mca. Ghia M-Frontier P.U.	\$12,176.52
1241 3210502159599W00101901 0458 1	Computadora de Escritorio Mca. Ghia M-Frontier P.U.	\$12,176.52
1241 3210502159599W00101901 0459 1	Computadora de Escritorio Mca. Ghia M-Frontier P.U.	\$12,176.52
1241 3210502159599W00101901 0460 1	Computadora de Escritorio Mca. Ghia M-Frontier P.U.	\$12,176.52
1241 3210502159599W00101901 0461 1	Computadora de Escritorio Mca. Ghia M-Frontier P.U.	\$12,176.52
1241 3210502159599W00101901 0462 1	Computadora de Escritorio Mca. Ghia M-Frontier P.U.	\$12,176.52
1241 3210502159599W00101901 0463 1	Computadora de Escritorio Mca. Ghia M-Frontier P.U.	\$12,176.52
1241 3210502159599W00101901 0464 1	Computadora de Escritorio Mca. Ghia M-Frontier P.U.	\$12,176.52
1241 3210502159599W00101901 0465 1	Computadora de Escritorio Mca. Ghia M-Frontier P.U.	\$12,176.52
1241 3210502159599W00101901 0466 1	Computadora de Escritorio Mca. Ghia M-Frontier P.U.	\$12,176.52
1241 3210502159599W00101901 0467 1	Computadora de Escritorio Mca. Ghia M-Frontier P.U.	\$12,176.52
1241 3210502159599W00101901 0468 1	Computadora de Escritorio Mca. Ghia M-Frontier P.U.	\$12,176.52
1241 3210502159599W00101901 0469 1	Computadora de Escritorio Mca. Ghia M-Frontier P.U.	\$12,176.52
1241 3210502159599W00101901 0470 1	Computadora de Escritorio Mca. Ghia M-Frontier P.U.	\$12,176.52
1241 3210502159599W00101901 0471 1	Computadora de Escritorio Mca. Ghia M-Frontier P.U.	\$12,176.52
1241 3210502159599W00101901 0472 1	Computadora de Escritorio Mca. Ghia M-Frontier P.U.	\$12,176.52
1241 3210502159599W00101901 0473 1	Computadora de Escritorio Mca. Ghia M-Frontier P.U.	\$12,176.52
1241 3210502159599W00101901 0474 1	Computadora de Escritorio Mca. Ghia M-Frontier P.U.	\$12,176.52
1241 3210502159599W00101901 0475 1	Computadora de Escritorio Mca. Ghia M-Frontier P.U.	\$12,176.52
1241 3210502159599W00101901 0476 1	Computadora de Escritorio Mca. Ghia M-Frontier P.U.	\$12,176.52
1241 3210502159599W00101901 0477 1	Computadora de Escritorio Mca. Ghia M-Frontier P.U.	\$12,176.52
1241 3210502159599W00101901 0478 1	Computadora de Escritorio Mca. Ghia M-Frontier P.U.	\$12,176.52
1241 3210502159599W00101901 0479 1	Computadora de Escritorio Mca. Ghia M-Frontier P.U.	\$12,176.52
1241 3210502159599W00101901 0480 1	Computadora de Escritorio Mca. Ghia M-Frontier P.U.	\$12,176.52
1241 3210502159599W00101901 0481 1	Computadora de Escritorio Mca. Ghia M-Frontier P.U.	\$12,176.52
1241 3210502159599W00101901 0482 1	Computadora de Escritorio Mca. Ghia M-Frontier P.U.	\$12,176.52
1241 3210502159599W00101901 0483 1	Computadora de Escritorio Mca. Ghia M-Frontier P.U.	\$12,176.52
1241 3210502159599W00101901 0484 1	Computadora de Escritorio Mca. Ghia M-Frontier P.U.	\$12,176.52
1241 3210502159599W00101901 0485 1	Computadora de Escritorio Mca. Ghia M-Frontier P.U.	\$12,176.52

GOBIERNO CONSTITUCIONAL DEL ESTADO DE CHIAPAS
COLEGIO DE ESTUDIOS CIENTÍFICOS Y TECNOLÓGICOS DEL ESTADO DE
CHIAPAS

SISTEMA CONTABLE 2023
RELACIÓN DE BIENES MUEBLES QUE COMPONEN SU PATRIMONIO
Cuenta Pública al 31 de diciembre de 2023

Página 102 de 245

Hora: 02:07:00p. m.

Fecha: 19/03/2024

Código	Descripción del Bien	Valor en Libros
1241 3210502159599W00101901 0486 1	Computadora de Escritorio Mca. Ghia M-Frontier P.U.	\$12,176.52
1241 3210502159599W00101901 0487 1	Computadora de Escritorio Mca. Ghia M-Frontier P.U.	\$12,176.52
1241 3210502159599W00101901 0488 1	Computadora de Escritorio Mca. Ghia M-Frontier P.U.	\$12,176.52
1241 3210502159599W00101901 0489 1	Computadora de Escritorio Mca. Ghia M-Frontier P.U.	\$12,176.52
1241 3210502159599W00101901 0490 1	Computadora de Escritorio Mca. Ghia M-Frontier P.U.	\$12,176.52
1241 3210502159599W00101901 0491 1	Computadora de Escritorio Mca. Ghia M-Frontier P.U.	\$12,176.52
1241 3210502159599W00101901 0492 1	Computadora de Escritorio Mca. Ghia M-Frontier P.U.	\$12,176.52
1241 3210502159599W00101901 0493 1	Computadora de Escritorio Mca. Ghia M-Frontier P.U.	\$12,176.52
1241 3210502159599W00101901 0494 1	Computadora de Escritorio Mca. Ghia M-Frontier P.U.	\$12,176.52
1241 3210502159599W00101901 0495 1	Computadora de Escritorio Mca. Ghia M-Frontier P.U.	\$12,176.52
1241 3210502159599W00101901 0496 1	Computadora de Escritorio Mca. Ghia M-Frontier P.U.	\$12,176.52
1241 3210502159599W00101901 0497 1	Computadora de Escritorio Mca. Ghia M-Frontier P.U.	\$12,176.52
1241 3210502159599W00101901 0498 1	Computadora de Escritorio Mca. Ghia M-Frontier P.U.	\$12,176.52
1241 3210502159599W00101901 0499 1	Computadora de Escritorio Mca. Ghia M-Frontier P.U.	\$12,176.52
1241 3210502159599W00101901 0500 1	Computadora de Escritorio Mca. Ghia M-Frontier P.U.	\$12,176.52
1241 3210502159599W00101901 0501 1	Computadora de Escritorio Mca. Ghia M-Frontier P.U.	\$12,176.52
1241 3210502159599W00101901 0502 1	Computadora de Escritorio Mca. Ghia M-Frontier P.U.	\$12,176.52
1241 3210502159599W00101901 0503 1	Computadora de Escritorio Mca. Ghia M-Frontier P.U.	\$12,176.52
1241 3210502159599W00101901 0504 1	Computadora de Escritorio Mca. Ghia M-Frontier P.U.	\$12,176.52
1241 3210502159599W00101901 0505 1	Computadora de Escritorio Mca. Ghia M-Frontier P.U.	\$12,176.52
1241 3210502159599W00101901 0506 1	Computadora de Escritorio Mca. Ghia M-Frontier P.U.	\$12,176.52
1241 3210502159599W00101901 0507 1	Computadora de Escritorio Mca. Ghia M-Frontier P.U.	\$12,176.52
1241 3210502159599W00101901 0508 1	Computadora de Escritorio Mca. Ghia M-Frontier P.U.	\$12,176.52
1241 3210502159599W00101901 0509 1	Computadora de Escritorio Mca. Ghia M-Frontier P.U.	\$12,176.52
1241 3210502159599W00101901 0510 1	Computadora de Escritorio Mca. Ghia M-Frontier P.U.	\$12,176.52
1241 3210502159599W00101901 0511 1	Computadora de Escritorio Mca. Ghia M-Frontier P.U.	\$12,176.52
1241 3210502159599W00101901 0512 1	Computadora de Escritorio Mca. Ghia M-Frontier P.U.	\$12,176.52
1241 3210502159599W00101901 0513 1	Computadora de Escritorio Mca. Ghia M-Frontier P.U.	\$12,176.52
1241 3210502159599W00101901 0514 1	Computadora de Escritorio Mca. Ghia M-Frontier P.U.	\$12,176.52
1241 3210502159599W00101901 0515 1	Computadora de Escritorio Mca. Ghia M-Frontier P.U.	\$12,176.52
1241 3210502159599W00101901 0516 1	Computadora de Escritorio Mca. Ghia M-Frontier P.U.	\$12,176.52
1241 3210502159599W00101901 0517 1	Computadora de Escritorio Mca. Ghia M-Frontier P.U.	\$12,176.52
1241 3210502159599W00101901 0518 1	Computadora de Escritorio Mca. Ghia M-Frontier P.U.	\$12,176.52
1241 3210502159599W00101901 0519 1	Computadora de Escritorio Mca. Ghia M-Frontier P.U.	\$12,176.52
1241 3210502159599W00101901 0520 1	Computadora de Escritorio Mca. Ghia M-Frontier P.U.	\$12,176.52
1241 3210502159599W00101901 0521 1	Computadora de Escritorio Mca. Ghia M-Frontier P.U.	\$12,176.52
1241 3210502159599W00101901 0522 1	Computadora de Escritorio Mca. Ghia M-Frontier P.U.	\$12,176.52
1241 3210502159599W00101901 0523 1	Computadora de Escritorio Mca. Ghia M-Frontier P.U.	\$12,176.52
1241 3210502159599W00101901 0524 1	Computadora de Escritorio Mca. Ghia M-Frontier P.U.	\$12,176.52
1241 3210502159599W00101901 0525 1	Computadora de Escritorio Mca. Ghia M-Frontier P.U.	\$12,176.52
1241 3210502159599W00101901 0526 1	Computadora de Escritorio Mca. Ghia M-Frontier P.U.	\$12,176.52
1241 3210502159599W00101901 0527 1	Computadora de Escritorio Mca. Ghia M-Frontier P.U.	\$12,176.52

GOBIERNO CONSTITUCIONAL DEL ESTADO DE CHIAPAS
COLEGIO DE ESTUDIOS CIENTÍFICOS Y TECNOLÓGICOS DEL ESTADO DE
CHIAPAS

SISTEMA CONTABLE 2023
RELACIÓN DE BIENES MUEBLES QUE COMPONEN SU PATRIMONIO
Cuenta Pública al 31 de diciembre de 2023

Página 103 de 245

Hora: 02:07:00p. m.

Fecha: 19/03/2024

Código	Descripción del Bien	Valor en Libros
1241 3210502159599W00101901 0528 1	Computadora de Escritorio Mca. Ghia M-Frontier P.U.	\$12,176.52
1241 3210502159599W00101901 0529 1	Computadora de Escritorio Mca. Ghia M-Frontier P.U.	\$12,176.52
1241 3210502159599W00101901 0530 1	Computadora de Escritorio Mca. Ghia M-Frontier P.U.	\$12,176.52
1241 3210502159599W00101901 0531 1	Computadora de Escritorio Mca. Ghia M-Frontier P.U.	\$12,176.52
1241 3210502159599W00101901 0532 1	Computadora de Escritorio Mca. Ghia M-Frontier P.U.	\$12,176.52
1241 3210502159599W00101901 0533 1	Computadora de Escritorio Mca. Ghia M-Frontier P.U.	\$12,176.52
1241 3210502159599W00101901 0534 1	Computadora de Escritorio Mca. Ghia M-Frontier P.U.	\$12,176.52
1241 3210502159599W00101901 0535 1	Computadora de Escritorio Mca. Ghia M-Frontier P.U.	\$12,176.52
1241 3210502159599W00101901 0536 1	Computadora de Escritorio Mca. Ghia M-Frontier P.U.	\$12,176.52
1241 3210502159599W00101901 0537 1	Computadora de Escritorio Mca. Ghia M-Frontier P.U.	\$12,176.52
1241 3210502159599W00101901 0538 1	Computadora de Escritorio Mca. Ghia M-Frontier P.U.	\$12,176.52
1241 3210502159599W00101901 0539 1	Computadora de Escritorio Mca. Ghia M-Frontier P.U.	\$12,176.52
1241 3210502159599W00101901 0540 1	Computadora de Escritorio Mca. Ghia M-Frontier P.U.	\$12,176.52
1241 3210502159599W00101901 0541 1	Computadora de Escritorio Mca. Ghia M-Frontier P.U.	\$12,176.52
1241 3210502159599W00101901 0542 1	Computadora de Escritorio Mca. Ghia M-Frontier P.U.	\$12,176.52
1241 3210502159599W00101901 0543 1	Computadora de Escritorio Mca. Ghia M-Frontier P.U.	\$12,176.52
1241 3210502159599W00101901 0544 1	Computadora de Escritorio Mca. Ghia M-Frontier P.U.	\$12,176.52
1241 3210502159599W00101901 0545 1	Computadora de Escritorio Mca. Ghia M-Frontier P.U.	\$12,176.52
1241 3210502159599W00101901 0546 1	Computadora de Escritorio Mca. Ghia M-Frontier P.U.	\$12,176.52
1241 3210502159599W00101901 0547 1	Computadora de Escritorio Mca. Ghia M-Frontier P.U.	\$12,176.52
1241 3210502159599W00101901 0548 1	Computadora de Escritorio Mca. Ghia M-Frontier P.U.	\$12,176.52
1241 3210502159599W00101901 0549 1	Computadora de Escritorio Mca. Ghia M-Frontier P.U.	\$12,176.52
1241 3210502159599W00101901 0550 1	Computadora de Escritorio Mca. Ghia M-Frontier P.U.	\$12,176.52
1241 3210502159599W00101901 0551 1	Computadora de Escritorio Mca. Ghia M-Frontier P.U.	\$12,176.52
1241 3210502159599W00101901 0552 1	Computadora de Escritorio Mca. Ghia M-Frontier P.U.	\$12,176.52
1241 3210502159599W00101901 0553 1	Computadora de Escritorio Mca. Ghia M-Frontier P.U.	\$12,176.52
1241 3210502159599W00101901 0554 1	Computadora de Escritorio Mca. Ghia M-Frontier P.U.	\$12,176.52
1241 3210502159599W00101901 0555 1	Computadora de Escritorio Mca. Ghia M-Frontier P.U.	\$12,176.52
1241 3210502159599W00101901 0556 1	Computadora de Escritorio Mca. Ghia M-Frontier P.U.	\$12,176.52
1241 3210502159599W00101901 0557 1	Computadora de Escritorio Mca. Ghia M-Frontier P.U.	\$12,176.52
1241 3210502159599W00101901 0558 1	Computadora de Escritorio Mca. Ghia M-Frontier P.U.	\$12,176.52
1241 3210502159599W00101901 0559 1	Computadora de Escritorio Mca. Ghia M-Frontier P.U.	\$12,176.52
1241 3210502159599W00101901 0560 1	Computadora de Escritorio Mca. Ghia M-Frontier P.U.	\$12,176.52
1241 3210502159599W00101901 0561 1	Computadora de Escritorio Mca. Ghia M-Frontier P.U.	\$12,176.52
1241 3210502159599W00101901 0562 1	Computadora de Escritorio Mca. Ghia M-Frontier P.U.	\$12,176.52
1241 3210502159599W00101901 0563 1	Computadora de Escritorio Mca. Ghia M-Frontier P.U.	\$12,176.52
1241 3210502159599W00101901 0564 1	Computadora de Escritorio Mca. Ghia M-Frontier P.U.	\$12,176.52
1241 3210502159599W00101901 0565 1	Computadora de Escritorio Mca. Ghia M-Frontier P.U.	\$12,176.52
1241 3210502159599W00101901 0566 1	Computadora de Escritorio Mca. Ghia M-Frontier P.U.	\$12,176.52
1241 3210502159599W00101901 0567 1	Computadora de Escritorio Mca. Ghia M-Frontier P.U.	\$12,176.52
1241 3210502159599W00101901 0568 1	Computadora de Escritorio Mca. Ghia M-Frontier P.U.	\$12,176.52
1241 3210502159599W00101901 0569 1	Computadora de Escritorio Mca. Ghia M-Frontier P.U.	\$12,176.52

GOBIERNO CONSTITUCIONAL DEL ESTADO DE CHIAPAS
COLEGIO DE ESTUDIOS CIENTÍFICOS Y TECNOLÓGICOS DEL ESTADO DE
CHIAPAS

SISTEMA CONTABLE 2023
RELACIÓN DE BIENES MUEBLES QUE COMPONEN SU PATRIMONIO
Cuenta Pública al 31 de diciembre de 2023

Página 104 de 245

Hora: 02:07:00p. m.

Fecha: 19/03/2024

Código	Descripción del Bien	Valor en Libros
1241 3210502159599W00101901 0570 1	Computadora de Escritorio Mca. Ghia M-Frontier P.U.	\$12,176.52
1241 3210502159599W00101901 0571 1	Computadora de Escritorio Mca. Ghia M-Frontier P.U.	\$12,176.52
1241 3210502159599W00101901 0572 1	Computadora de Escritorio Mca. Ghia M-Frontier P.U.	\$12,176.52
1241 3210502159599W00101901 0573 1	Computadora de Escritorio Mca. Ghia M-Frontier P.U.	\$12,176.52
1241 3210502159599W00101901 0574 1	Computadora de Escritorio Mca. Ghia M-Frontier P.U.	\$12,176.52
1241 3210502159599W00101901 0575 1	Computadora de Escritorio Mca. Ghia M-Frontier P.U.	\$12,176.52
1241 3210502159599W00101901 0576 1	Computadora de Escritorio Mca. Ghia M-Frontier P.U.	\$12,176.52
1241 3210502159599W00101901 0577 1	Computadora de Escritorio Mca. Ghia M-Frontier P.U.	\$12,176.52
1241 3210502159599W00101901 0578 1	Computadora de Escritorio Mca. Ghia M-Frontier P.U.	\$12,176.52
1241 3210502159599W00101901 0579 1	Computadora de Escritorio Mca. Ghia M-Frontier P.U.	\$12,176.52
1241 3210502159599W00101901 0580 1	Computadora de Escritorio Mca. Ghia M-Frontier P.U.	\$12,176.52
1241 3210502159599W00101901 0581 1	Computadora de Escritorio Mca. Ghia M-Frontier P.U.	\$12,176.52
1241 3210502159599W00101901 0582 1	Computadora de Escritorio Mca. Ghia M-Frontier P.U.	\$12,176.52
1241 3210502159599W00101901 0583 1	Computadora de Escritorio Mca. Ghia M-Frontier P.U.	\$12,176.52
1241 3210502159599W00101901 0584 1	Computadora de Escritorio Mca. Ghia M-Frontier P.U.	\$12,176.52
1241 3210502159599W00101901 0585 1	Computadora de Escritorio Mca. Ghia M-Frontier P.U.	\$12,176.52
1241 3210502159599W00101901 0586 1	Computadora de Escritorio Mca. Ghia M-Frontier P.U.	\$12,176.52
1241 3210502159599W00101901 0587 1	Computadora de Escritorio Mca. Ghia M-Frontier P.U.	\$12,176.52
1241 3210502159599W00101901 0588 1	Computadora de Escritorio Mca. Ghia M-Frontier P.U.	\$12,176.52
1241 3210502159599W00101901 0589 1	Computadora de Escritorio Mca. Ghia M-Frontier P.U.	\$12,176.52
1241 3210502159599W00101901 0590 1	Computadora de Escritorio Mca. Ghia M-Frontier P.U.	\$12,176.52
1241 3210502159599W00101901 0591 1	Computadora de Escritorio Mca. Ghia M-Frontier P.U.	\$12,176.52
1241 3210502159599W00101901 0592 1	Computadora de Escritorio Mca. Ghia M-Frontier P.U.	\$12,176.52
1241 3210502159599W00101901 0593 1	Computadora de Escritorio Mca. Ghia M-Frontier P.U.	\$12,176.52
1241 3210502159599W00101901 0594 1	Computadora de Escritorio Mca. Ghia M-Frontier P.U.	\$12,176.52
1241 3210502159599W00101901 0595 1	Computadora de Escritorio Mca. Ghia M-Frontier P.U.	\$12,176.52
1241 3210502159599W00101901 0596 1	Computadora de Escritorio Mca. Ghia M-Frontier P.U.	\$12,176.52
1241 3210502159599W00101901 0597 1	Computadora de Escritorio Mca. Ghia M-Frontier P.U.	\$12,176.52
1241 3210502159599W00101901 0598 1	Computadora de Escritorio Mca. Ghia M-Frontier P.U.	\$12,176.52
1241 3210502159599W00101901 0599 1	Computadora de Escritorio Mca. Ghia M-Frontier P.U.	\$12,176.52
1241 3210502159599W00101901 0600 1	Computadora de Escritorio Mca. Ghia M-Frontier P.U.	\$12,176.52
1241 3210502159599W00101901 0601 1	Computadora de Escritorio Mca. Ghia M-Frontier P.U.	\$12,176.52
1241 3210502159599W00101901 0602 1	Computadora de Escritorio Mca. Ghia M-Frontier P.U.	\$12,176.52
1241 3210502159599W00101901 0603 1	Computadora de Escritorio Mca. Ghia M-Frontier P.U.	\$12,176.52
1241 3210502159599W00101901 0604 1	Computadora de Escritorio Mca. Ghia M-Frontier P.U.	\$12,176.52
1241 3210502159599W00101901 0605 1	Computadora de Escritorio Mca. Ghia M-Frontier P.U.	\$12,176.52
1241 3210502159599W00101901 0606 1	Computadora de Escritorio Mca. Ghia M-Frontier P.U.	\$12,176.52
1241 3210502159599W00101901 0607 1	Computadora de Escritorio Mca. Ghia M-Frontier P.U.	\$12,176.52
1241 3210502159599W00101901 0608 1	Computadora de Escritorio Mca. Ghia M-Frontier P.U.	\$12,176.52
1241 3210502159599W00101901 0609 1	Computadora de Escritorio Mca. Ghia M-Frontier P.U.	\$12,176.52
1241 3210502159599W00101901 0610 1	Computadora de Escritorio Mca. Ghia M-Frontier P.U.	\$12,176.52
1241 3210502159599W00101901 0611 1	Computadora de Escritorio Mca. Ghia M-Frontier P.U.	\$12,176.52

GOBIERNO CONSTITUCIONAL DEL ESTADO DE CHIAPAS
COLEGIO DE ESTUDIOS CIENTÍFICOS Y TECNOLÓGICOS DEL ESTADO DE
CHIAPAS

SISTEMA CONTABLE 2023
RELACIÓN DE BIENES MUEBLES QUE COMPONEN SU PATRIMONIO
Cuenta Pública al 31 de diciembre de 2023

Página 105 de 245

Hora: 02:07:00p. m.

Fecha: 19/03/2024

Código	Descripción del Bien	Valor en Libros
1241 3210502159599W00101901 0612 1	Computadora de Escritorio Mca. Ghia M-Frontier P.U.	\$12,176.52
1241 3210502159599W00101901 0613 1	Computadora de Escritorio Mca. Ghia M-Frontier P.U.	\$12,176.52
1241 3210502159599W00101901 0614 1	Computadora de Escritorio Mca. Ghia M-Frontier P.U.	\$12,176.52
1241 3210502159599W00101901 0615 1	Computadora de Escritorio Mca. Ghia M-Frontier P.U.	\$12,176.52
1241 3210502159599W00101901 0616 1	Computadora de Escritorio Mca. Ghia M-Frontier P.U.	\$12,176.52
1241 3210502159599W00101901 0617 1	Computadora de Escritorio Mca. Ghia M-Frontier P.U.	\$12,176.52
1241 3210502159599W00101901 0618 1	Computadora de Escritorio Mca. Ghia M-Frontier P.U.	\$12,176.52
1241 3210502159599W00101901 0619 1	Computadora de Escritorio Mca. Ghia M-Frontier P.U.	\$12,176.52
1241 3210502159599W00101901 0620 1	Computadora de Escritorio Mca. Ghia M-Frontier P.U.	\$12,176.52
1241 3210502159599W00101901 0621 1	Computadora de Escritorio Mca. Ghia M-Frontier P.U.	\$12,176.52
1241 3210502159599W00101901 0622 1	Computadora de Escritorio Mca. Ghia M-Frontier P.U.	\$12,176.52
1241 3210502159599W00101901 0623 1	Computadora de Escritorio Mca. Ghia M-Frontier P.U.	\$12,176.52
1241 3210502159599W00101901 0624 1	Computadora de Escritorio Mca. Ghia M-Frontier P.U.	\$12,176.52
1241 3210502159599W00101901 0625 1	Computadora de Escritorio Mca. Ghia M-Frontier P.U.	\$12,176.52
1241 3210502159599W00101901 0626 1	Computadora de Escritorio Mca. Ghia M-Frontier P.U.	\$12,176.52
1241 3210502159599W00101901 0627 1	Computadora de Escritorio Mca. Ghia M-Frontier P.U.	\$12,176.52
1241 3210502159599W00101901 0628 1	Computadora de Escritorio Mca. Ghia M-Frontier P.U.	\$12,176.52
1241 3210502159599W00101901 0629 1	Computadora de Escritorio Mca. Ghia M-Frontier P.U.	\$12,176.52
1241 3210502159599W00101901 0630 1	Computadora de Escritorio Mca. Ghia M-Frontier P.U.	\$12,176.52
1241 3210502159599W00101901 0631 1	Computadora de Escritorio Mca. Ghia M-Frontier P.U.	\$12,176.52
1241 3210502159599W00101901 0632 1	Computadora de Escritorio Mca. Ghia M-Frontier P.U.	\$12,176.52
1241 3210502159599W00101901 0633 1	Computadora de Escritorio Mca. Ghia M-Frontier P.U.	\$12,176.52
1241 3210502159599W00101901 0634 1	Computadora de Escritorio Mca. Ghia M-Frontier P.U.	\$12,176.52
1241 3210502159599W00101901 0635 1	Computadora de Escritorio Mca. Ghia M-Frontier P.U.	\$12,176.52
1241 3210502159599W00101901 0636 1	Computadora de Escritorio Mca. Ghia M-Frontier P.U.	\$12,176.52
1241 3210502159599W00101901 0637 1	Computadora de Escritorio Mca. Ghia M-Frontier P.U.	\$12,176.52
1241 3210502159599W00101901 0638 1	Computadora de Escritorio Mca. Ghia M-Frontier P.U.	\$12,176.52
1241 3210502159599W00101901 0639 1	Computadora de Escritorio Mca. Ghia M-Frontier P.U.	\$12,176.52
1241 3210502159599W00101901 0640 1	Computadora de Escritorio Mca. Ghia M-Frontier P.U.	\$12,176.52
1241 3210502159599W00101901 0641 1	Computadora de Escritorio Mca. Ghia M-Frontier P.U.	\$12,176.52
1241 3210502159599W00101901 0642 1	Computadora de Escritorio Mca. Ghia M-Frontier P.U.	\$12,176.52
1241 3210502159599W00101901 0643 1	Computadora de Escritorio Mca. Ghia M-Frontier P.U.	\$12,176.52
1241 3210502159599W00101901 0644 1	Computadora de Escritorio Mca. Ghia M-Frontier P.U.	\$12,176.52
1241 3210502159599W00101901 0645 1	Computadora de Escritorio Mca. Ghia M-Frontier P.U.	\$12,176.52
1241 3210502159599W00101901 0646 1	Computadora de Escritorio Mca. Ghia M-Frontier P.U.	\$12,176.52
1241 3210502159599W00101901 0647 1	Computadora de Escritorio Mca. Ghia M-Frontier P.U.	\$12,176.52
1241 3210502159599W00101901 0648 1	Computadora de Escritorio Mca. Ghia M-Frontier P.U.	\$12,176.52
1241 3210502159599W00101901 0649 1	Computadora de Escritorio Mca. Ghia M-Frontier P.U.	\$12,176.52
1241 3210502159599W00101901 0650 1	Computadora de Escritorio Mca. Ghia M-Frontier P.U.	\$12,176.52
1241 3210502159599W00101901 0651 1	Computadora de Escritorio Mca. Ghia M-Frontier P.U.	\$12,176.52
1241 3210502159599W00101901 0652 1	Computadora de Escritorio Mca. Ghia M-Frontier P.U.	\$12,176.52
1241 3210502159599W00101901 0653 1	Computadora de Escritorio Mca. Ghia M-Frontier P.U.	\$12,176.52

GOBIERNO CONSTITUCIONAL DEL ESTADO DE CHIAPAS
COLEGIO DE ESTUDIOS CIENTÍFICOS Y TECNOLÓGICOS DEL ESTADO DE
CHIAPAS

SISTEMA CONTABLE 2023
RELACIÓN DE BIENES MUEBLES QUE COMPONEN SU PATRIMONIO
Cuenta Pública al 31 de diciembre de 2023

Página 106 de 245

Hora: 02:07:00p. m.

Fecha: 19/03/2024

Código	Descripción del Bien	Valor en Libros
1241 3210502159599W00101901 0654 1	Computadora de Escritorio Mca. Ghia M-Frontier P.U.	\$12,176.52
1241 3210502159599W00101901 0655 1	Computadora de Escritorio Mca. Ghia M-Frontier P.U.	\$12,176.52
1241 3210502159599W00101901 0656 1	Computadora de Escritorio Mca. Ghia M-Frontier P.U.	\$12,176.52
1241 3210502159599W00101901 0657 1	Computadora de Escritorio Mca. Ghia M-Frontier P.U.	\$12,176.52
1241 3210502159599W00101901 0658 1	Computadora de Escritorio Mca. Ghia M-Frontier P.U.	\$12,176.52
1241 3210502159599W00101901 0659 1	Computadora de Escritorio Mca. Ghia M-Frontier P.U.	\$12,176.52
1241 3210502159599W00101901 0660 1	Computadora de Escritorio Mca. Ghia M-Frontier P.U.	\$12,176.52
1241 3210502159599W00101901 0661 1	Computadora de Escritorio Mca. Ghia M-Frontier P.U.	\$12,176.52
1241 3210502159599W00101901 0662 1	Computadora de Escritorio Mca. Ghia M-Frontier P.U.	\$12,176.52
1241 3210502159599W00101901 0663 1	Computadora de Escritorio Mca. Ghia M-Frontier P.U.	\$12,176.52
1241 3210502159599W00101901 0664 1	Computadora de Escritorio Mca. Ghia M-Frontier P.U.	\$12,176.52
1241 3210502159599W00101901 0665 1	Computadora de Escritorio Mca. Ghia M-Frontier P.U.	\$12,176.52
1241 3210502159599W00101901 0666 1	Computadora de Escritorio Mca. Ghia M-Frontier P.U.	\$12,176.52
1241 3210502159599W00101901 0667 1	Computadora de Escritorio Mca. Ghia M-Frontier P.U.	\$12,176.52
1241 3210502159599W00101901 0668 1	Computadora de Escritorio Mca. Ghia M-Frontier P.U.	\$12,176.52
1241 3210502159599W00101901 0669 1	Computadora de Escritorio Mca. Ghia M-Frontier P.U.	\$12,176.52
1241 3210502159599W00101901 0670 1	Computadora de Escritorio Mca. Ghia M-Frontier P.U.	\$12,176.52
1241 3210502159599W00101901 0671 1	Computadora de Escritorio Mca. Ghia M-Frontier P.U.	\$12,176.52
1241 3210502159599W00101901 0672 1	Computadora de Escritorio Mca. Ghia M-Frontier P.U.	\$12,176.52
1241 3210502159599W00101901 0673 1	Computadora de Escritorio Mca. Ghia M-Frontier P.U.	\$12,176.52
1241 3210502159599W00101901 0674 1	Computadora de Escritorio Mca. Ghia M-Frontier P.U.	\$12,176.52
1241 3210502159599W00101901 0675 1	Computadora de Escritorio Mca. Ghia M-Frontier P.U.	\$12,176.52
1241 3210502159599W00101901 0676 1	Computadora de Escritorio Mca. Ghia M-Frontier P.U.	\$12,176.52
1241 3210502159599W00101901 0677 1	Computadora de Escritorio Mca. Ghia M-Frontier P.U.	\$12,176.52
1241 3210502159599W00101901 0678 1	Computadora de Escritorio Mca. Ghia M-Frontier P.U.	\$12,176.52
1241 3210502159599W00101901 0679 1	Computadora de Escritorio Mca. Ghia M-Frontier P.U.	\$12,176.52
1241 3210502159599W00101901 0680 1	Computadora de Escritorio Mca. Ghia M-Frontier P.U.	\$12,176.52
1241 3210502159599W00101901 0681 1	Computadora de Escritorio Mca. Ghia M-Frontier P.U.	\$12,176.52
1241 3210502159599W00101901 0682 1	Computadora de Escritorio Mca. Ghia M-Frontier P.U.	\$12,176.52
1241 3210502159599W00101901 0683 1	Computadora de Escritorio Mca. Ghia M-Frontier P.U.	\$12,176.52
1241 3210502159599W00101901 0684 1	Computadora de Escritorio Mca. Ghia M-Frontier P.U.	\$12,176.52
1241 3210502159599W00101901 0685 1	Computadora de Escritorio Mca. Ghia M-Frontier P.U.	\$12,176.52
1241 3210502159599W00101901 0686 1	Computadora de Escritorio Mca. Ghia M-Frontier P.U.	\$12,176.52
1241 3210502159599W00101901 0687 1	Computadora de Escritorio Mca. Ghia M-Frontier P.U.	\$12,176.52
1241 3210502159599W00101901 0688 1	Computadora de Escritorio Mca. Ghia M-Frontier P.U.	\$12,176.52
1241 3210502159599W00101901 0689 1	Computadora de Escritorio Mca. Ghia M-Frontier P.U.	\$12,176.52
1241 3210502159599W00101901 0690 1	Computadora de Escritorio Mca. Ghia M-Frontier P.U.	\$12,176.52
1241 3210502159599W00101901 0691 1	Computadora de Escritorio Mca. Ghia M-Frontier P.U.	\$12,176.52
1241 3210502159599W00101901 0692 1	Computadora de Escritorio Mca. Ghia M-Frontier P.U.	\$12,176.52
1241 3210502159599W00101901 0693 1	Computadora de Escritorio Mca. Ghia M-Frontier P.U.	\$12,176.52
1241 3210502159599W00101901 0694 1	Computadora de Escritorio Mca. Ghia M-Frontier P.U.	\$12,176.52
1241 3210502159599W00101901 0695 1	Computadora de Escritorio Mca. Ghia M-Frontier P.U.	\$12,176.52

GOBIERNO CONSTITUCIONAL DEL ESTADO DE CHIAPAS
COLEGIO DE ESTUDIOS CIENTÍFICOS Y TECNOLÓGICOS DEL ESTADO DE
CHIAPAS

SISTEMA CONTABLE 2023
RELACIÓN DE BIENES MUEBLES QUE COMPONEN SU PATRIMONIO
Cuenta Pública al 31 de diciembre de 2023

Página 107 de 245

Hora: 02:07:00p. m.

Fecha: 19/03/2024

Código	Descripción del Bien	Valor en Libros
1241 3210502159599W00101901 0696 1	Computadora de Escritorio Mca. Ghia M-Frontier P.U. \$12,176.52	12,176.52
1241 3210502159599W00101901 0697 1	Computadora de Escritorio Mca. Ghia M-Frontier P.U. \$12,176.52	12,176.52
1241 3210502159599W00101901 0698 1	Computadora de Escritorio Mca. Ghia M-Frontier P.U. \$12,176.52	12,176.52
1241 3210502159599W00101901 0699 1	Computadora de Escritorio Mca. Ghia M-Frontier P.U. \$12,176.52	12,176.52
1241 3210502159599W00101901 0700 1	Computadora de Escritorio Mca. Ghia M-Frontier P.U. \$12,176.52	12,176.52
1241 3210502159599W00101901 0701 1	Computadora de Escritorio Mca. Ghia M-Frontier P.U. \$12,176.52	12,176.52
1241 3210502159599W00101901 0702 1	Computadora de Escritorio Mca. Ghia M-Frontier P.U. \$12,176.52	12,176.52
1241 3210502159599W00101901 0703 1	Computadora de Escritorio Mca. Ghia M-Frontier P.U. \$12,176.52	12,176.52
1241 3210502159599W00101901 0704 1	Computadora de Escritorio Mca. Ghia M-Frontier P.U. \$12,176.52	12,176.52
1241 3210502159599W00101901 0705 1	Computadora de Escritorio Mca. Ghia M-Frontier P.U. \$12,176.52	12,176.52
1241 3210502159599W00101901 0706 1	Computadora de Escritorio Mca. Ghia M-Frontier P.U. \$12,176.52	12,176.52
1241 3210502159599W00101901 0707 1	Computadora de Escritorio Mca. Ghia M-Frontier P.U. \$12,176.52	12,176.52
1241 3210502159599W00101901 0708 1	Computadora de Escritorio Mca. Ghia M-Frontier P.U. \$12,176.52	12,176.52
1241 3210502159599W00101901 0709 1	Computadora de Escritorio Mca. Ghia M-Frontier P.U. \$12,176.52	12,176.52
1241 3210502159599W00101901 0710 1	Computadora de Escritorio Mca. Ghia M-Frontier P.U. \$12,176.52	12,176.52
1241 3210502159599W00101901 0711 1	Computadora de Escritorio Mca. Ghia M-Frontier P.U. \$12,176.52	12,176.52
1241 3210502159599W00101901 0712 1	Computadora de Escritorio Mca. Ghia M-Frontier P.U. \$12,176.52	12,176.52
1241 3210502159599W00101901 0713 1	Computadora de Escritorio Mca. Ghia M-Frontier P.U. \$12,176.52	12,176.52
1241 3210502159599W00101901 0714 1	Computadora de Escritorio Mca. Ghia M-Frontier P.U. \$12,176.52	12,176.52
1241 3210502159599W00101901 0715 1	Computadora de Escritorio Mca. Ghia M-Frontier P.U. \$12,176.52	12,176.52
1241 3210502159599W00101901 0716 1	Computadora de Escritorio Mca. Ghia M-Frontier P.U. \$12,176.52	12,176.52
1241 3210502159599W00101901 0717 1	Computadora de Escritorio Mca. Ghia M-Frontier P.U. \$12,176.52	12,176.52
1241 3210502159599W00101901 0718 1	Computadora de Escritorio Mca. Ghia M-Frontier P.U. \$12,176.52	12,176.52
1241 3210502159599W00101901 0719 1	Computadora de Escritorio Mca. Ghia M-Frontier P.U. \$12,176.52	12,176.52
1241 3210502159599W00101901 0720 1	Computadora de Escritorio Mca. Ghia M-Frontier P.U. \$12,176.52	12,176.52
1241 3210502159599W00101901 0721 1	Computadora de Escritorio Mca. Ghia M-Frontier P.U. \$12,176.52	12,176.52
1241 3210502159599W00101901 0722 1	Computadora de Escritorio Mca. Ghia M-Frontier P.U. \$12,176.52	12,176.52
1241 3210502159599W00101901 0723 1	Computadora de Escritorio Mca. Ghia M-Frontier P.U. \$12,176.52	12,176.52
1241 3210502159599W00101901 0724 1	Computadora de Escritorio Mca. Ghia M-Frontier P.U. \$12,176.52	12,176.52
1241 3210502159599W00101901 0725 1	Computadora de Escritorio Mca. Ghia M-Frontier P.U. \$12,176.52	12,176.52
1241 3210502159599W00101901 0726 1	Computadora de Escritorio Mca. Ghia M-Frontier P.U. \$12,176.52	12,176.52
1241 3210502159599W00101901 0727 1	Computadora de Escritorio Mca. Ghia M-Frontier P.U. \$12,176.52	12,176.52
1241 3210502159599W00101901 0728 1	Computadora de Escritorio Mca. Ghia M-Frontier P.U. \$12,176.52	12,176.52
1241 3210502159599W00101901 0729 1	Computadora de Escritorio Mca. Ghia M-Frontier P.U. \$12,176.52	12,176.52
1241 3210502159599W00101901 0730 1	Computadora de Escritorio Mca. Ghia M-Frontier P.U. \$12,176.52	12,176.52
1241 3210502159599W00101901 0731 1	Computadora de Escritorio Mca. Ghia M-Frontier P.U. \$12,176.52	12,176.52
1241 3210502159599W00101901 0732 1	Computadora de Escritorio Mca. Ghia M-Frontier P.U. \$12,176.52	12,176.52
1241 3210502159599W00101901 0733 1	Computadora de Escritorio Mca. Ghia M-Frontier P.U. \$12,176.52	12,176.52
1241 3210502159599W00101901 0734 1	Computadora de Escritorio Mca. Ghia M-Frontier P.U. \$12,176.52	12,176.52
1241 3210502159599W00101901 0735 1	Computadora de Escritorio Mca. Ghia M-Frontier P.U. \$12,176.52	12,176.52
1241 3210502159599W00101901 0736 1	Computadora de Escritorio Mca. Ghia M-Frontier P.U. \$12,176.52	12,176.52
1241 3210502159599W00101901 0737 1	Computadora de Escritorio Mca. Ghia M-Frontier P.U. \$12,176.52	12,176.52

GOBIERNO CONSTITUCIONAL DEL ESTADO DE CHIAPAS
COLEGIO DE ESTUDIOS CIENTÍFICOS Y TECNOLÓGICOS DEL ESTADO DE
CHIAPAS

SISTEMA CONTABLE 2023
RELACIÓN DE BIENES MUEBLES QUE COMPONEN SU PATRIMONIO
Cuenta Pública al 31 de diciembre de 2023

Página 108 de 245

Hora: 02:07:00p. m.

Fecha: 19/03/2024

Código	Descripción del Bien	Valor en Libros
1241 3210502159599W00101901 0738 1	Computadora de Escritorio Mca. Ghia M-Frontier P.U.	\$12,176.52
1241 3210502159599W00101901 0739 1	Computadora de Escritorio Mca. Ghia M-Frontier P.U.	\$12,176.52
1241 3210502159599W00101901 0740 1	Computadora de Escritorio Mca. Ghia M-Frontier P.U.	\$12,176.52
1241 3210502159599W00101901 0741 1	Computadora de Escritorio Mca. Ghia M-Frontier P.U.	\$12,176.52
1241 3210502159599W00101901 0742 1	Computadora de Escritorio Mca. Ghia M-Frontier P.U.	\$12,176.52
1241 3210502159599W00101901 0743 1	Computadora de Escritorio Mca. Ghia M-Frontier P.U.	\$12,176.52
1241 3210502159599W00101901 0744 1	Computadora de Escritorio Mca. Ghia M-Frontier P.U.	\$12,176.52
1241 3210502159599W00101901 0745 1	Computadora de Escritorio Mca. Ghia M-Frontier P.U.	\$12,176.52
1241 3210502159599W00101901 0746 1	Computadora de Escritorio Mca. Ghia M-Frontier P.U.	\$12,176.52
1241 3210502159599W00101901 0747 1	Computadora de Escritorio Mca. Ghia M-Frontier P.U.	\$12,176.52
1241 3210502159599W00101901 0748 1	Computadora de Escritorio Mca. Ghia M-Frontier P.U.	\$12,176.52
1241 3210502159599W00101901 0749 1	Computadora de Escritorio Mca. Ghia M-Frontier P.U.	\$12,176.52
1241 3210502159599W00101901 0750 1	Computadora de Escritorio Mca. Ghia M-Frontier P.U.	\$12,176.52
1241 3210502159599W00101901 0751 1	Computadora de Escritorio Mca. Ghia M-Frontier P.U.	\$12,176.52
1241 3210502159599W00101901 0752 1	Computadora de Escritorio Mca. Ghia M-Frontier P.U.	\$12,176.52
1241 3210502159599W00101901 0753 1	Computadora de Escritorio Mca. Ghia M-Frontier P.U.	\$12,176.52
1241 3210502159599W00101901 0754 1	Computadora de Escritorio Mca. Ghia M-Frontier P.U.	\$12,176.52
1241 3210502159599W00101901 0755 1	Computadora de Escritorio Mca. Ghia M-Frontier P.U.	\$12,176.52
1241 3210502159599W00101901 0756 1	Computadora de Escritorio Mca. Ghia M-Frontier P.U.	\$12,176.52
1241 3210502159599W00101901 0757 1	Computadora de Escritorio Mca. Ghia M-Frontier P.U.	\$12,176.52
1241 3210502159599W00101901 0758 1	Computadora de Escritorio Mca. Ghia M-Frontier P.U.	\$12,176.52
1241 3210502159599W00101901 0759 1	Computadora de Escritorio Mca. Ghia M-Frontier P.U.	\$12,176.52
1241 3210502159599W00101901 0760 1	Computadora de Escritorio Mca. Ghia M-Frontier P.U.	\$12,176.52
1241 3210502159599W00101901 0761 1	Computadora de Escritorio Mca. Ghia M-Frontier P.U.	\$12,176.52
1241 3210502159599W00101901 0762 1	Computadora de Escritorio Mca. Ghia M-Frontier P.U.	\$12,176.52
1241 3210502159599W00101901 0763 1	Computadora de Escritorio Mca. Ghia M-Frontier P.U.	\$12,176.52
1241 3210502159599W00101901 0764 1	Computadora de Escritorio Mca. Ghia M-Frontier P.U.	\$12,176.52
1241 3210502159599W00101901 0765 1	Computadora de Escritorio Mca. Ghia M-Frontier P.U.	\$12,176.52
1241 3210502159599W00101901 0766 1	Computadora de Escritorio Mca. Ghia M-Frontier P.U.	\$12,176.52
1241 3210502159599W00101901 0767 1	Computadora de Escritorio Mca. Ghia M-Frontier P.U.	\$12,176.52
1241 3210502159599W00101901 0768 1	Computadora de Escritorio Mca. Ghia M-Frontier P.U.	\$12,176.52
1241 3210502159599W00101901 0769 1	Computadora de Escritorio Mca. Ghia M-Frontier P.U.	\$12,176.52
1241 3210502159599W00101901 0770 1	Computadora de Escritorio Mca. Ghia M-Frontier P.U.	\$12,176.52
1241 3210502159599W00101901 0771 1	Computadora de Escritorio Mca. Ghia M-Frontier P.U.	\$12,176.52
1241 3210502159599W00101901 0772 1	Computadora de Escritorio Mca. Ghia M-Frontier P.U.	\$12,176.52
1241 3210502159599W00101901 0773 1	Computadora de Escritorio Mca. Ghia M-Frontier P.U.	\$12,176.52
1241 3210502159599W00101901 0774 1	Computadora de Escritorio Mca. Ghia M-Frontier P.U.	\$12,176.52
1241 3210502159599W00101901 0775 1	Computadora de Escritorio Mca. Ghia M-Frontier P.U.	\$12,176.52
1241 3210502159599W00101901 0776 1	Computadora de Escritorio Mca. Ghia M-Frontier P.U.	\$12,176.52
1241 3210502159599W00101901 0777 1	Computadora de Escritorio Mca. Ghia M-Frontier P.U.	\$12,176.52
1241 3210502159599W00101901 0778 1	Computadora de Escritorio Mca. Ghia M-Frontier P.U.	\$12,176.52
1241 3210502159599W00101901 0779 1	Computadora de Escritorio Mca. Ghia M-Frontier P.U.	\$12,176.52

GOBIERNO CONSTITUCIONAL DEL ESTADO DE CHIAPAS
COLEGIO DE ESTUDIOS CIENTÍFICOS Y TECNOLÓGICOS DEL ESTADO DE
CHIAPAS

SISTEMA CONTABLE 2023
RELACIÓN DE BIENES MUEBLES QUE COMPONEN SU PATRIMONIO
Cuenta Pública al 31 de diciembre de 2023

Página 109 de 245

Hora: 02:07:00p. m.

Fecha: 19/03/2024

Código	Descripción del Bien	Valor en Libros
1241 3210502159599W00101901 0780 1	Computadora de Escritorio Mca. Ghia M-Frontier P.U.	\$12,176.52
1241 3210502159599W00101901 0781 1	Computadora de Escritorio Mca. Ghia M-Frontier P.U.	\$12,176.52
1241 3210502159599W00101901 0782 1	Computadora de Escritorio Mca. Ghia M-Frontier P.U.	\$12,176.52
1241 3210502159599W00101901 0783 1	Computadora de Escritorio Mca. Ghia M-Frontier P.U.	\$12,176.52
1241 3210502159599W00101901 0784 1	Computadora de Escritorio Mca. Ghia M-Frontier P.U.	\$12,176.52
1241 3210502159599W00101901 0785 1	Computadora de Escritorio Mca. Ghia M-Frontier P.U.	\$12,176.52
1241 3210502159599W00101901 0786 1	Computadora de Escritorio Mca. Ghia M-Frontier P.U.	\$12,176.52
1241 3210502159599W00101901 0787 1	Computadora de Escritorio Mca. Ghia M-Frontier P.U.	\$12,176.52
1241 3210502159599W00101901 0788 1	Computadora de Escritorio Mca. Ghia M-Frontier P.U.	\$12,176.52
1241 3210502159599W00101901 0789 1	Computadora de Escritorio Mca. Ghia M-Frontier P.U.	\$12,176.52
1241 3210502159599W00101901 0790 1	Computadora de Escritorio Mca. Ghia M-Frontier P.U.	\$12,176.52
1241 3210502159599W00101901 0791 1	Computadora de Escritorio Mca. Ghia M-Frontier P.U.	\$12,176.52
1241 3210502159599W00101901 0792 1	Computadora de Escritorio Mca. Ghia M-Frontier P.U.	\$12,176.52
1241 3210502159599W00101901 0793 1	Computadora de Escritorio Mca. Ghia M-Frontier P.U.	\$12,176.52
1241 3210502159599W00101901 0794 1	Computadora de Escritorio Mca. Ghia M-Frontier P.U.	\$12,176.52
1241 3210502159599W00101901 0795 1	Computadora de Escritorio Mca. Ghia M-Frontier P.U.	\$12,176.52
1241 3210502159599W00101901 0796 1	Computadora de Escritorio Mca. Ghia M-Frontier P.U.	\$12,176.52
1241 3210502159599W00101901 0797 1	Computadora de Escritorio Mca. Ghia M-Frontier P.U.	\$12,176.52
1241 3210502159599W00101901 0798 1	Computadora de Escritorio Mca. Ghia M-Frontier P.U.	\$12,176.52
1241 3210502159599W00101901 0799 1	Computadora de Escritorio Mca. Ghia M-Frontier P.U.	\$12,176.52
1241 3210502159599W00101901 0800 1	Computadora de Escritorio Mca. Ghia M-Frontier P.U.	\$12,176.52
1241 3210502159599W00101901 0801 1	Computadora de Escritorio Mca. Ghia M-Frontier P.U.	\$12,176.52
1241 3210502159599W00101901 0802 1	Computadora de Escritorio Mca. Ghia M-Frontier P.U.	\$12,176.52
1241 3210502159599W00101901 0803 1	Computadora de Escritorio Mca. Ghia M-Frontier P.U.	\$12,176.52
1241 3210502159599W00101901 0804 1	Computadora de Escritorio Mca. Ghia M-Frontier P.U.	\$12,176.52
1241 3210502159599W00101901 0805 1	Computadora de Escritorio Mca. Ghia M-Frontier P.U.	\$12,176.52
1241 3210502159599W00101901 0806 1	Computadora de Escritorio Mca. Ghia M-Frontier P.U.	\$12,176.52
1241 3210502159599W00101901 0807 1	Computadora de Escritorio Mca. Ghia M-Frontier P.U.	\$12,176.52
1241 3210502159599W00101901 0808 1	Computadora de Escritorio Mca. Ghia M-Frontier P.U.	\$12,176.52
1241 3210502159599W00101901 0809 1	Computadora de Escritorio Mca. Ghia M-Frontier P.U.	\$12,176.52
1241 3210502159599W00101901 0810 1	Computadora de Escritorio Mca. Ghia M-Frontier P.U.	\$12,176.52
1241 3210502159599W00101901 0811 1	Computadora de Escritorio Mca. Ghia M-Frontier P.U.	\$12,176.52
1241 3210502159599W00101901 0812 1	Computadora de Escritorio Mca. Ghia M-Frontier P.U.	\$12,176.52
1241 3210502159599W00101901 0813 1	Computadora de Escritorio Mca. Ghia M-Frontier P.U.	\$12,176.52
1241 3210502159599W00101901 0814 1	Computadora de Escritorio Mca. Ghia M-Frontier P.U.	\$12,176.52
1241 3210502159599W00101901 0815 1	Computadora de Escritorio Mca. Ghia M-Frontier P.U.	\$12,176.52
1241 3210502159599W00101901 0816 1	Computadora de Escritorio Mca. Ghia M-Frontier P.U.	\$12,176.52
1241 3210502159599W00101901 0817 1	Computadora de Escritorio Mca. Ghia M-Frontier P.U.	\$12,176.52
1241 3210502159599W00101901 0818 1	Computadora de Escritorio Mca. Ghia M-Frontier P.U.	\$12,176.52
1241 3210502159599W00101901 0819 1	Computadora de Escritorio Mca. Ghia M-Frontier P.U.	\$12,176.52
1241 3210502159599W00101901 0820 1	Computadora de Escritorio Mca. Ghia M-Frontier P.U.	\$12,176.52
1241 3210502159599W00101901 0821 1	Computadora de Escritorio Mca. Ghia M-Frontier P.U.	\$12,176.52

GOBIERNO CONSTITUCIONAL DEL ESTADO DE CHIAPAS
COLEGIO DE ESTUDIOS CIENTÍFICOS Y TECNOLÓGICOS DEL ESTADO DE
CHIAPAS

SISTEMA CONTABLE 2023
RELACIÓN DE BIENES MUEBLES QUE COMPONEN SU PATRIMONIO
Cuenta Pública al 31 de diciembre de 2023

Página 110 de 245

Hora: 02:07:00p. m.

Fecha: 19/03/2024

Código	Descripción del Bien	Valor en Libros
1241 3210502159599W00101901 0822 1	Computadora de Escritorio Mca. Ghia M-Frontier P.U.	\$12,176.52
1241 3210502159599W00101901 0823 1	Computadora de Escritorio Mca. Ghia M-Frontier P.U.	\$12,176.52
1241 3210502159599W00101901 0824 1	Computadora de Escritorio Mca. Ghia M-Frontier P.U.	\$12,176.52
1241 3210502159599W00101901 0825 1	Computadora de Escritorio Mca. Ghia M-Frontier P.U.	\$12,176.52
1241 3210502159599W00101901 0826 1	Computadora de Escritorio Mca. Ghia M-Frontier P.U.	\$12,176.52
1241 3210502159599W00101901 0827 1	Computadora de Escritorio Mca. Ghia M-Frontier P.U.	\$12,176.52
1241 3210502159599W00101901 0828 1	Computadora de Escritorio Mca. Ghia M-Frontier P.U.	\$12,176.52
1241 3210502159599W00101901 0829 1	Computadora de Escritorio Mca. Ghia M-Frontier P.U.	\$12,176.52
1241 3210502159599W00101901 0830 1	Computadora de Escritorio Mca. Ghia M-Frontier P.U.	\$12,176.52
1241 3210502159599W00101901 0831 1	Computadora de Escritorio Mca. Ghia M-Frontier P.U.	\$12,176.52
1241 3210502159599W00101901 0832 1	Computadora de Escritorio Mca. Ghia M-Frontier P.U.	\$12,176.52
1241 3210502159599W00101901 0833 1	Computadora de Escritorio Mca. Ghia M-Frontier P.U.	\$12,176.52
1241 3210502159599W00101901 0834 1	Computadora de Escritorio Mca. Ghia M-Frontier P.U.	\$12,176.52
1241 3210502159599W00101901 0835 1	Computadora de Escritorio Mca. Ghia M-Frontier P.U.	\$12,176.52
1241 3210502159599W00101901 0836 1	Computadora de Escritorio Mca. Ghia M-Frontier P.U.	\$12,176.52
1241 3210502159599W00101901 0837 1	Computadora de Escritorio Mca. Ghia M-Frontier P.U.	\$12,176.52
1241 3210502159599W00101901 0838 1	Computadora de Escritorio Mca. Ghia M-Frontier P.U.	\$12,176.52
1241 3210502159599W00101901 0839 1	Computadora de Escritorio Mca. Ghia M-Frontier P.U.	\$12,176.52
1241 3210502159599W00101901 0840 1	Computadora de Escritorio Mca. Ghia M-Frontier P.U.	\$12,176.52
1241 3210502159599W00101901 0841 1	Computadora de Escritorio Mca. Ghia M-Frontier P.U.	\$12,176.52
1241 3210502159599W00101901 0842 1	Computadora de Escritorio Mca. Ghia M-Frontier P.U.	\$12,176.52
1241 3210502159599W00101901 0843 1	Computadora de Escritorio Mca. Ghia M-Frontier P.U.	\$12,176.52
1241 3210502159599W00101901 0844 1	Computadora de Escritorio Mca. Ghia M-Frontier P.U.	\$12,176.52
1241 3210502159599W00101901 0845 1	Computadora de Escritorio Mca. Ghia M-Frontier P.U.	\$12,176.52
1241 3210502159599W00101901 0846 1	Computadora de Escritorio Mca. Ghia M-Frontier P.U.	\$12,176.52
1241 3210502159599W00101901 0847 1	Computadora de Escritorio Mca. Ghia M-Frontier P.U.	\$12,176.52
1241 3210502159599W00101901 0848 1	Computadora de Escritorio Mca. Ghia M-Frontier P.U.	\$12,176.52
1241 3210502159599W00101901 0849 1	Computadora de Escritorio Mca. Ghia M-Frontier P.U.	\$12,176.52
1241 3210502159599W00101901 0850 1	Computadora de Escritorio Mca. Ghia M-Frontier P.U.	\$12,176.52
1241 3210502159599W00101901 0851 1	Computadora de Escritorio Mca. Ghia M-Frontier P.U.	\$12,176.52
1241 3210502159599W00101901 0852 1	Computadora de Escritorio Mca. Ghia M-Frontier P.U.	\$12,176.52
1241 3210502159599W00101901 0853 1	Computadora de Escritorio Mca. Ghia M-Frontier P.U.	\$12,176.52
1241 3210502159599W00101901 0854 1	Computadora de Escritorio Mca. Ghia M-Frontier P.U.	\$12,176.52
1241 3210502159599W00101901 0855 1	Computadora de Escritorio Mca. Ghia M-Frontier P.U.	\$12,176.52
1241 3210502159599W00101901 0856 1	Computadora de Escritorio Mca. Ghia M-Frontier P.U.	\$12,176.52
1241 3210502159599W00101901 0857 1	Computadora de Escritorio Mca. Ghia M-Frontier P.U.	\$12,176.52
1241 3210502159599W00101901 0858 1	Computadora de Escritorio Mca. Ghia M-Frontier P.U.	\$12,176.52
1241 3210502159599W00101901 0859 1	Computadora de Escritorio Mca. Ghia M-Frontier P.U.	\$12,176.52
1241 3210502159599W00101901 0860 1	Computadora de Escritorio Mca. Ghia M-Frontier P.U.	\$12,176.52
1241 3210502159599W00101901 0861 1	Computadora de Escritorio Mca. Ghia M-Frontier P.U.	\$12,176.52
1241 3210502159599W00101901 0862 1	Computadora de Escritorio Mca. Ghia M-Frontier P.U.	\$12,176.52
1241 3210502159599W00101901 0863 1	Computadora de Escritorio Mca. Ghia M-Frontier P.U.	\$12,176.52

GOBIERNO CONSTITUCIONAL DEL ESTADO DE CHIAPAS
COLEGIO DE ESTUDIOS CIENTÍFICOS Y TECNOLÓGICOS DEL ESTADO DE
CHIAPAS

SISTEMA CONTABLE 2023
RELACIÓN DE BIENES MUEBLES QUE COMPONEN SU PATRIMONIO
Cuenta Pública al 31 de diciembre de 2023

Página 111 de 245

Hora: 02:07:00p. m.

Fecha: 19/03/2024

Código	Descripción del Bien	Valor en Libros
1241 3210502159599W00101901 0864 1	Computadora de Escritorio Mca. Ghia M-Frontier P.U.	\$12,176.52
1241 3210502159599W00101901 0865 1	Computadora de Escritorio Mca. Ghia M-Frontier P.U.	\$12,176.52
1241 3210502159599W00101901 0866 1	Computadora de Escritorio Mca. Ghia M-Frontier P.U.	\$12,176.52
1241 3210502159599W00101901 0867 1	Computadora de Escritorio Mca. Ghia M-Frontier P.U.	\$12,176.52
1241 3210502159599W00101901 0868 1	Computadora de Escritorio Mca. Ghia M-Frontier P.U.	\$12,176.52
1241 3210502159599W00101901 0869 1	Computadora de Escritorio Mca. Ghia M-Frontier P.U.	\$12,176.52
1241 3210502159599W00101901 0870 1	Computadora de Escritorio Mca. Ghia M-Frontier P.U.	\$12,176.52
1241 3210502159599W00101901 0871 1	Computadora de Escritorio Mca. Ghia M-Frontier P.U.	\$12,176.52
1241 3210502159599W00101901 0872 1	Computadora de Escritorio Mca. Ghia M-Frontier P.U.	\$12,176.52
1241 3210502159599W00101901 0873 1	Computadora de Escritorio Mca. Ghia M-Frontier P.U.	\$12,176.52
1241 3210502159599W00101901 0874 1	Computadora de Escritorio Mca. Ghia M-Frontier P.U.	\$12,176.52
1241 3210502159599W00101901 0875 1	Computadora de Escritorio Mca. Ghia M-Frontier P.U.	\$12,176.52
1241 3210502159599W00101901 0876 1	Computadora de Escritorio Mca. Ghia M-Frontier P.U.	\$12,176.52
1241 3210502159599W00101901 0877 1	Computadora de Escritorio Mca. Ghia M-Frontier P.U.	\$12,176.52
1241 3210502159599W00101901 0878 1	Computadora de Escritorio Mca. Ghia M-Frontier P.U.	\$12,176.52
1241 3210502159599W00101901 0879 1	Computadora de Escritorio Mca. Ghia M-Frontier P.U.	\$12,176.52
1241 3210502159599W00101901 0880 1	Computadora de Escritorio Mca. Ghia M-Frontier P.U.	\$12,176.52
1241 3210502159599W00101901 0881 1	Computadora de Escritorio Mca. Ghia M-Frontier P.U.	\$12,176.52
1241 3210502159599W00101901 0882 1	Computadora de Escritorio Mca. Ghia M-Frontier P.U.	\$12,176.52
1241 3210502159599W00101901 0883 1	Computadora de Escritorio Mca. Ghia M-Frontier P.U.	\$12,176.52
1241 3210502159599W00101901 0884 1	Computadora de Escritorio Mca. Ghia M-Frontier P.U.	\$12,176.52
1241 3210502159599W00101901 0885 1	Computadora de Escritorio Mca. Ghia M-Frontier P.U.	\$12,176.52
1241 3210502159599W00101901 0886 1	Computadora de Escritorio Mca. Ghia M-Frontier P.U.	\$12,176.52
1241 3210502159599W00101901 0887 1	Computadora de Escritorio Mca. Ghia M-Frontier P.U.	\$12,176.52
1241 3210502159599W00101901 0888 1	Computadora de Escritorio Mca. Ghia M-Frontier P.U.	\$12,176.52
1241 3210502159599W00101901 0889 1	Computadora de Escritorio Mca. Ghia M-Frontier P.U.	\$12,176.52
1241 3210502159599W00101901 0890 1	Computadora de Escritorio Mca. Ghia M-Frontier P.U.	\$12,176.52
1241 3210502159599W00101901 0891 1	Computadora de Escritorio Mca. Ghia M-Frontier P.U.	\$12,176.52
1241 3210502159599W00101901 0892 1	Computadora de Escritorio Mca. Ghia M-Frontier P.U.	\$12,176.52
1241 3210502159599W00101901 0893 1	Computadora de Escritorio Mca. Ghia M-Frontier P.U.	\$12,176.52
1241 3210502159599W00101901 0894 1	Computadora de Escritorio Mca. Ghia M-Frontier P.U.	\$12,176.52
1241 3210502159599W00101901 0895 1	Computadora de Escritorio Mca. Ghia M-Frontier P.U.	\$12,176.52
1241 3210502159599W00101901 0896 1	Computadora de Escritorio Mca. Ghia M-Frontier P.U.	\$12,176.52
1241 3210502159599W00101901 0897 1	Computadora de Escritorio Mca. Ghia M-Frontier P.U.	\$12,176.52
1241 3210502159599W00101901 0898 1	Computadora de Escritorio Mca. Ghia M-Frontier P.U.	\$12,176.52
1241 3210502159599W00101901 0899 1	Computadora de Escritorio Mca. Ghia M-Frontier P.U.	\$12,176.52
1241 3210502159599W00101901 0900 1	Computadora de Escritorio Mca. Ghia M-Frontier P.U.	\$12,176.52
1241 3210502159599W00101901 0901 1	Computadora de Escritorio Mca. Ghia M-Frontier P.U.	\$12,176.52
1241 3210502159599W00101901 0902 1	Computadora de Escritorio Mca. Ghia M-Frontier P.U.	\$12,176.52
1241 3210502159599W00101901 0903 1	Computadora de Escritorio Mca. Ghia M-Frontier P.U.	\$12,176.52
1241 3210502159599W00101901 0904 1	Computadora de Escritorio Mca. Ghia M-Frontier P.U.	\$12,176.52
1241 3210502159599W00101901 0905 1	Computadora de Escritorio Mca. Ghia M-Frontier P.U.	\$12,176.52

GOBIERNO CONSTITUCIONAL DEL ESTADO DE CHIAPAS
COLEGIO DE ESTUDIOS CIENTÍFICOS Y TECNOLÓGICOS DEL ESTADO DE
CHIAPAS

SISTEMA CONTABLE 2023
RELACIÓN DE BIENES MUEBLES QUE COMPONEN SU PATRIMONIO
Cuenta Pública al 31 de diciembre de 2023

Página 112 de 245

Hora: 02:07:00p. m.

Fecha: 19/03/2024

Código	Descripción del Bien	Valor en Libros
1241 3210502159599W00101901 0906 1	Computadora de Escritorio Mca. Ghia M-Frontier P.U.	\$12,176.52
1241 3210502159599W00101901 0907 1	Computadora de Escritorio Mca. Ghia M-Frontier P.U.	\$12,176.52
1241 3210502159599W00101901 0908 1	Computadora de Escritorio Mca. Ghia M-Frontier P.U.	\$12,176.52
1241 3210502159599W00101901 0909 1	Computadora de Escritorio Mca. Ghia M-Frontier P.U.	\$12,176.52
1241 3210502159599W00101901 0910 1	Computadora de Escritorio Mca. Ghia M-Frontier P.U.	\$12,176.52
1241 3210502159599W00101901 0911 1	Computadora de Escritorio Mca. Ghia M-Frontier P.U.	\$12,176.52
1241 3210502159599W00101901 0912 1	Computadora de Escritorio Mca. Ghia M-Frontier P.U.	\$12,176.52
1241 3210502159599W00101901 0913 1	Computadora de Escritorio Mca. Ghia M-Frontier P.U.	\$12,176.52
1241 3210502159599W00101901 0914 1	Computadora de Escritorio Mca. Ghia M-Frontier P.U.	\$12,176.52
1241 3210502159599W00101901 0915 1	Computadora de Escritorio Mca. Ghia M-Frontier P.U.	\$12,176.52
1241 3210502159599W00101901 0916 1	Computadora de Escritorio Mca. Ghia M-Frontier P.U.	\$12,176.52
1241 3210502159599W00101901 0917 1	Computadora de Escritorio Mca. Ghia M-Frontier P.U.	\$12,176.52
1241 3210502159599W00101901 0918 1	Computadora de Escritorio Mca. Ghia M-Frontier P.U.	\$12,176.52
1241 3210502159599W00101901 0919 1	Computadora de Escritorio Mca. Ghia M-Frontier P.U.	\$12,176.52
1241 3210502159599W00101901 0920 1	Computadora de Escritorio Mca. Ghia M-Frontier P.U.	\$12,176.52
1241 3210502159599W00101901 0921 1	Computadora de Escritorio Mca. Ghia M-Frontier P.U.	\$12,176.52
1241 3210502159599W00101901 0922 1	Computadora de Escritorio Mca. Ghia M-Frontier P.U.	\$12,176.52
1241 3210502159599W00101901 0923 1	Computadora de Escritorio Mca. Ghia M-Frontier P.U.	\$12,176.52
1241 3210502159599W00101901 0924 1	Computadora de Escritorio Mca. Ghia M-Frontier P.U.	\$12,176.52
1241 3210502159599W00101901 0925 1	Computadora de Escritorio Mca. Ghia M-Frontier P.U.	\$12,176.52
1241 3210502159599W00101901 0926 1	Computadora de Escritorio Mca. Ghia M-Frontier P.U.	\$12,176.52
1241 3210502159599W00101901 0927 1	Computadora de Escritorio Mca. Ghia M-Frontier P.U.	\$12,176.52
1241 3210502159599W00101901 0928 1	Computadora de Escritorio Mca. Ghia M-Frontier P.U.	\$12,176.52
1241 3210502159599W00101901 0929 1	Computadora de Escritorio Mca. Ghia M-Frontier P.U.	\$12,176.52
1241 3210502159599W00101901 0930 1	Computadora de Escritorio Mca. Ghia M-Frontier P.U.	\$12,176.52
1241 3210502159599W00101901 0931 1	Computadora de Escritorio Mca. Ghia M-Frontier P.U.	\$12,176.52
1241 3210502159599W00101901 0932 1	Computadora de Escritorio Mca. Ghia M-Frontier P.U.	\$12,176.52
1241 3210502159599W00101901 0933 1	Computadora de Escritorio Mca. Ghia M-Frontier P.U.	\$12,176.52
1241 3210502159599W00101901 0934 1	Computadora de Escritorio Mca. Ghia M-Frontier P.U.	\$12,176.52
1241 3210502159599W00101901 0935 1	Computadora de Escritorio Mca. Ghia M-Frontier P.U.	\$12,176.52
1241 3210502159599W00101901 0936 1	Computadora de Escritorio Mca. Ghia M-Frontier P.U.	\$12,176.52
1241 3210502159599W00101901 0937 1	Computadora de Escritorio Mca. Ghia M-Frontier P.U.	\$12,176.52
1241 3210502159599W00101901 0938 1	Computadora de Escritorio Mca. Ghia M-Frontier P.U.	\$12,176.52
1241 3210502159599W00101901 0939 1	Computadora de Escritorio Mca. Ghia M-Frontier P.U.	\$12,176.52
1241 3210502159599W00101901 0940 1	Computadora de Escritorio Mca. Ghia M-Frontier P.U.	\$12,176.52
1241 3210502159599W00101901 0941 1	Computadora de Escritorio Mca. Ghia M-Frontier P.U.	\$12,176.52
1241 3210502159599W00101901 0942 1	Computadora de Escritorio Mca. Ghia M-Frontier P.U.	\$12,176.52
1241 3210502159599W00101901 0943 1	Computadora de Escritorio Mca. Ghia M-Frontier P.U.	\$12,176.52
1241 3210502159599W00101901 0944 1	Computadora de Escritorio Mca. Ghia M-Frontier P.U.	\$12,176.52
1241 3210502159599W00101901 0945 1	Computadora de Escritorio Mca. Ghia M-Frontier P.U.	\$12,176.52
1241 3210502159599W00101901 0946 1	Computadora de Escritorio Mca. Ghia M-Frontier P.U.	\$12,176.52
1241 3210502159599W00101901 0947 1	Computadora de Escritorio Mca. Ghia M-Frontier P.U.	\$12,176.52

GOBIERNO CONSTITUCIONAL DEL ESTADO DE CHIAPAS
COLEGIO DE ESTUDIOS CIENTÍFICOS Y TECNOLÓGICOS DEL ESTADO DE
CHIAPAS

SISTEMA CONTABLE 2023
RELACIÓN DE BIENES MUEBLES QUE COMPONEN SU PATRIMONIO
Cuenta Pública al 31 de diciembre de 2023

Página 113 de 245

Hora: 02:07:00p. m.

Fecha: 19/03/2024

Código	Descripción del Bien	Valor en Libros
1241 3210502159599W00101901 0948 1	Computadora de Escritorio Mca. Ghia M-Frontier P.U.	\$12,176.52
1241 3210502159599W00101901 0949 1	Computadora de Escritorio Mca. Ghia M-Frontier P.U.	\$12,176.52
1241 3210502159599W00101901 0950 1	Computadora de Escritorio Mca. Ghia M-Frontier P.U.	\$12,176.52
1241 3210502159599W00101901 0951 1	Computadora de Escritorio Mca. Ghia M-Frontier P.U.	\$12,176.52
1241 3210502159599W00101901 0952 1	Computadora de Escritorio Mca. Ghia M-Frontier P.U.	\$12,176.52
1241 3210502159599W00101901 0953 1	Computadora de Escritorio Mca. Ghia M-Frontier P.U.	\$12,176.52
1241 3210502159599W00101901 0954 1	Computadora de Escritorio Mca. Ghia M-Frontier P.U.	\$12,176.52
1241 3210502159599W00101901 0955 1	Computadora de Escritorio Mca. Ghia M-Frontier P.U.	\$12,176.52
1241 3210502159599W00101901 0956 1	Computadora de Escritorio Mca. Ghia M-Frontier P.U.	\$12,176.52
1241 3210502159599W00101901 0957 1	Computadora de Escritorio Mca. Ghia M-Frontier P.U.	\$12,176.52
1241 3210502159599W00101901 0958 1	Computadora de Escritorio Mca. Ghia M-Frontier P.U.	\$12,176.52
1241 3210502159599W00101901 0959 1	Computadora de Escritorio Mca. Ghia M-Frontier P.U.	\$12,176.52
1241 3210502159599W00101901 0960 1	Computadora de Escritorio Mca. Ghia M-Frontier P.U.	\$12,176.52
1241 3210502159599W00101901 0961 1	Computadora de Escritorio Mca. Ghia M-Frontier P.U.	\$12,176.52
1241 3210502159599W00101901 0962 1	Computadora de Escritorio Mca. Ghia M-Frontier P.U.	\$12,176.52
1241 3210502159599W00101901 0963 1	Computadora de Escritorio Mca. Ghia M-Frontier P.U.	\$12,176.52
1241 3210502159599W00101901 0964 1	Computadora de Escritorio Mca. Ghia M-Frontier P.U.	\$12,176.52
1241 3210502159599W00101901 0965 1	Computadora de Escritorio Mca. Ghia M-Frontier P.U.	\$12,176.52
1241 3210502159599W00101901 0966 1	Computadora de Escritorio Mca. Ghia M-Frontier P.U.	\$12,176.52
1241 3210502159599W00101901 0967 1	Computadora de Escritorio Mca. Ghia M-Frontier P.U.	\$12,176.52
1241 3210502159599W00101901 0968 1	Computadora de Escritorio Mca. Ghia M-Frontier P.U.	\$12,176.52
1241 3210502159599W00101901 0969 1	Computadora de Escritorio Mca. Ghia M-Frontier P.U.	\$12,176.52
1241 3210502159599W00101901 0970 1	Computadora de Escritorio Mca. Ghia M-Frontier P.U.	\$12,176.52
1241 3210502159599W00101901 0971 1	Computadora de Escritorio Mca. Ghia M-Frontier P.U.	\$12,176.52
1241 3210502159599W00101901 0972 1	Computadora de Escritorio Mca. Ghia M-Frontier P.U.	\$12,176.52
1241 3210502159599W00101901 0973 1	Computadora de Escritorio Mca. Ghia M-Frontier P.U.	\$12,176.52
1241 3210502159599W00101901 0974 1	Computadora de Escritorio Mca. Ghia M-Frontier P.U.	\$12,176.52
1241 3210502159599W00101901 0975 1	Computadora de Escritorio Mca. Ghia M-Frontier P.U.	\$12,176.52
1241 3210502159599W00101901 0976 1	Computadora de Escritorio Mca. Ghia M-Frontier P.U.	\$12,176.52
1241 3210502159599W00101901 0977 1	Computadora de Escritorio Mca. Ghia M-Frontier P.U.	\$12,176.52
1241 3210502159599W00101901 0978 1	Computadora de Escritorio Mca. Ghia M-Frontier P.U.	\$12,176.52
1241 3210502159599W00101901 0979 1	Computadora de Escritorio Mca. Ghia M-Frontier P.U.	\$12,176.52
1241 3210502159599W00101901 0980 1	Computadora de Escritorio Mca. Ghia M-Frontier P.U.	\$12,176.52
1241 3210502159599W00101901 0981 1	Computadora de Escritorio Mca. Ghia M-Frontier P.U.	\$12,176.52
1241 3210502159599W00101901 0982 1	Computadora de Escritorio Mca. Ghia M-Frontier P.U.	\$12,176.52
1241 3210502159599W00101901 0983 1	Computadora de Escritorio Mca. Ghia M-Frontier P.U.	\$12,176.52
1241 3210502159599W00101901 0984 1	Computadora de Escritorio Mca. Ghia M-Frontier P.U.	\$12,176.52
1241 3210502159599W00101901 0985 1	Computadora de Escritorio Mca. Ghia M-Frontier P.U.	\$12,176.52
1241 3210502159599W00101901 0986 1	Computadora de Escritorio Mca. Ghia M-Frontier P.U.	\$12,176.52
1241 3210502159599W00101901 0987 1	Computadora de Escritorio Mca. Ghia M-Frontier P.U.	\$12,176.52
1241 3210502159599W00101901 0988 1	Computadora de Escritorio Mca. Ghia M-Frontier P.U.	\$12,176.52
1241 3210502159599W00101901 0989 1	Computadora de Escritorio Mca. Ghia M-Frontier P.U.	\$12,176.52

GOBIERNO CONSTITUCIONAL DEL ESTADO DE CHIAPAS
COLEGIO DE ESTUDIOS CIENTÍFICOS Y TECNOLÓGICOS DEL ESTADO DE
CHIAPAS

SISTEMA CONTABLE 2023
RELACIÓN DE BIENES MUEBLES QUE COMPONEN SU PATRIMONIO
Cuenta Pública al 31 de diciembre de 2023

Página 114 de 245

Hora: 02:07:00p. m.

Fecha: 19/03/2024

Código	Descripción del Bien	Valor en Libros
1241 3210502159599W00101901 0990 1	Computadora de Escritorio Mca. Ghia M-Frontier P.U. \$12,176.52	12,176.52
1241 3210502159599W00101901 0991 1	Computadora de Escritorio Mca. Ghia M-Frontier P.U. \$12,176.52	12,176.52
1241 3210502159599W00101901 0992 1	Computadora de Escritorio Mca. Ghia M-Frontier P.U. \$12,176.52	12,176.52
1241 3210502159599W00101901 0993 1	Computadora de Escritorio Mca. Ghia M-Frontier P.U. \$12,176.52	12,176.52
1241 3210502159599W00101901 0994 1	Computadora de Escritorio Mca. Ghia M-Frontier P.U. \$12,176.52	12,176.52
1241 3210502159599W00101901 0995 1	Computadora de Escritorio Mca. Ghia M-Frontier P.U. \$12,176.52	12,176.52
1241 3210502159599W00101901 0996 1	Computadora de Escritorio Mca. Ghia M-Frontier P.U. \$12,176.52	12,176.52
1241 3210502159599W00101901 0997 1	Computadora de Escritorio Mca. Ghia M-Frontier P.U. \$12,176.52	12,176.52
1241 3210502159599W00101901 0998 1	Computadora de Escritorio Mca. Ghia M-Frontier P.U. \$12,176.52	12,176.52
1241 3210502159599W00101901 0999 1	Computadora de Escritorio Mca. Ghia M-Frontier P.U. \$12,176.52	12,176.52
1241 3210502159599W00101901 1000 1	Computadora de Escritorio Mca. Ghia M-Frontier P.U. \$12,176.52	12,176.52
1241 3210502159599W00101901 1001 1	Computadora de Escritorio Mca. Ghia M-Frontier P.U. \$12,176.52	12,176.52
1241 3210502159599W00101901 1002 1	Computadora de Escritorio Mca. Ghia M-Frontier P.U. \$12,176.52	12,176.52
1241 3210502159599W00101901 1003 1	Computadora de Escritorio Mca. Ghia M-Frontier P.U. \$12,176.52	12,176.52
1241 3210502159599W00101901 1004 1	Computadora de Escritorio Mca. Ghia M-Frontier P.U. \$12,176.52	12,176.52
1241 3210502159599W00101901 1005 1	Computadora de Escritorio Mca. Ghia M-Frontier P.U. \$12,176.52	12,176.52
1241 3210502159599W00101901 1006 1	Computadora de Escritorio Mca. Ghia M-Frontier P.U. \$12,176.52	12,176.52
1241 3210502159599W00101901 1007 1	Computadora de Escritorio Mca. Ghia M-Frontier P.U. \$12,176.52	12,176.52
1241 3210502159599W00101901 1008 1	Computadora de Escritorio Mca. Ghia M-Frontier P.U. \$12,176.52	12,176.52
1241 3210502159599W00101901 1009 1	Computadora de Escritorio Mca. Ghia M-Frontier P.U. \$12,176.52	12,176.52
1241 3210502159599W00101901 1010 1	Computadora de Escritorio Mca. Ghia M-Frontier P.U. \$12,176.52	12,176.52
1241 3210502159599W00101901 1011 1	Computadora de Escritorio Mca. Ghia M-Frontier P.U. \$12,176.52	12,176.52
1241 3210502159599W00101901 1012 1	Computadora de Escritorio Mca. Ghia M-Frontier P.U. \$12,176.52	12,176.52
1241 3210502159599W00101901 1013 1	Computadora de Escritorio Mca. Ghia M-Frontier P.U. \$12,176.52	12,176.52
1241 3210502159599W00101901 1014 1	Computadora de Escritorio Mca. Ghia M-Frontier P.U. \$12,176.52	12,176.52
1241 3210502159599W00101901 1015 1	Computadora de Escritorio Mca. Ghia M-Frontier P.U. \$12,176.52	12,176.52
1241 3210502159599W00101901 1016 1	Computadora de Escritorio Mca. Ghia M-Frontier P.U. \$12,176.52	12,176.52
1241 3210502159599W00101901 1017 1	Computadora de Escritorio Mca. Ghia M-Frontier P.U. \$12,176.52	12,176.52
1241 3210502159599W00101901 1018 1	Computadora de Escritorio Mca. Ghia M-Frontier P.U. \$12,176.52	12,176.52
1241 3210502159599W00101901 1019 1	Computadora de Escritorio Mca. Ghia M-Frontier P.U. \$12,176.52	12,176.52
1241 3210502159599W00101901 1020 1	Computadora de Escritorio Mca. Ghia M-Frontier P.U. \$12,176.52	12,176.52
1241 3210502159599W00101901 1021 1	Computadora de Escritorio Mca. Ghia M-Frontier P.U. \$12,176.52	12,176.52
1241 3210502159599W00101901 1022 1	Computadora de Escritorio Mca. Ghia M-Frontier P.U. \$12,176.52	12,176.52
1241 3210502159599W00101901 1023 1	Computadora de Escritorio Mca. Ghia M-Frontier P.U. \$12,176.52	12,176.52
1241 3210502159599W00101901 1024 1	Computadora de Escritorio Mca. Ghia M-Frontier P.U. \$12,176.52	12,176.52
1241 3210502159599W00101901 1025 1	Computadora de Escritorio Mca. Ghia M-Frontier P.U. \$12,176.52	12,176.52
1241 3210502159599W00101901 1026 1	Computadora de Escritorio Mca. Ghia M-Frontier P.U. \$12,176.52	12,176.52
1241 3210502159599W00101901 1027 1	Computadora de Escritorio Mca. Ghia M-Frontier P.U. \$12,176.52	12,176.52
1241 3210502159599W00101901 1028 1	Computadora de Escritorio Mca. Ghia M-Frontier P.U. \$12,176.52	12,176.52
1241 3210502159599W00101901 1029 1	Computadora de Escritorio Mca. Ghia M-Frontier P.U. \$12,176.52	12,176.52
1241 3210502159599W00101901 1030 1	Computadora de Escritorio Mca. Ghia M-Frontier P.U. \$12,176.52	12,176.52
1241 3210502159599W00101901 1031 1	Computadora de Escritorio Mca. Ghia M-Frontier P.U. \$12,176.52	12,176.52

GOBIERNO CONSTITUCIONAL DEL ESTADO DE CHIAPAS
COLEGIO DE ESTUDIOS CIENTÍFICOS Y TECNOLÓGICOS DEL ESTADO DE
CHIAPAS

SISTEMA CONTABLE 2023
RELACIÓN DE BIENES MUEBLES QUE COMPONEN SU PATRIMONIO
Cuenta Pública al 31 de diciembre de 2023

Página 115 de 245

Hora: 02:07:00p. m.

Fecha: 19/03/2024

Código	Descripción del Bien	Valor en Libros
1241 3210502159599W00101901 1032 1	Computadora de Escritorio Mca. Ghia M-Frontier P.U.	\$12,176.52
1241 3210502159599W00101901 1033 1	Computadora de Escritorio Mca. Ghia M-Frontier P.U.	\$12,176.52
1241 3210502159599W00101901 1034 1	Computadora de Escritorio Mca. Ghia M-Frontier P.U.	\$12,176.52
1241 3210502159599W00101901 1035 1	Computadora de Escritorio Mca. Ghia M-Frontier P.U.	\$12,176.52
1241 3210502159599W00101901 1036 1	Computadora de Escritorio Mca. Ghia M-Frontier P.U.	\$12,176.52
1241 3210502159599W00101901 1037 1	Computadora de Escritorio Mca. Ghia M-Frontier P.U.	\$12,176.52
1241 3210502159599W00101901 1038 1	Computadora de Escritorio Mca. Ghia M-Frontier P.U.	\$12,176.52
1241 3210502159599W00101901 1039 1	Computadora de Escritorio Mca. Ghia M-Frontier P.U.	\$12,176.52
1241 3210502159599W00101901 1040 1	Computadora de Escritorio Mca. Ghia M-Frontier P.U.	\$12,176.52
1241 3210502159599W00101901 1041 1	Computadora de Escritorio Mca. Ghia M-Frontier P.U.	\$12,176.52
1241 3210502159599W00101901 1042 1	Computadora de Escritorio Mca. Ghia M-Frontier P.U.	\$12,176.52
1241 3210502159599W00101901 1043 1	Computadora de Escritorio Mca. Ghia M-Frontier P.U.	\$12,176.52
1241 3210502159599W00101901 1044 1	Computadora de Escritorio Mca. Ghia M-Frontier P.U.	\$12,176.52
1241 3210502159599W00101901 1045 1	Computadora de Escritorio Mca. Ghia M-Frontier P.U.	\$12,176.52
1241 3210502159599W00101901 1046 1	Computadora de Escritorio Mca. Ghia M-Frontier P.U.	\$12,176.52
1241 3210502159599W00101901 1047 1	Computadora de Escritorio Mca. Ghia M-Frontier P.U.	\$12,176.52
1241 3210502159599W00101901 1048 1	Computadora de Escritorio Mca. Ghia M-Frontier P.U.	\$12,176.52
1241 3210502159599W00101901 1049 1	Computadora de Escritorio Mca. Ghia M-Frontier P.U.	\$12,176.52
1241 3210502159599W00101901 1050 1	Computadora de Escritorio Mca. Ghia M-Frontier P.U.	\$12,176.52
1241 3210502159599W00101901 1051 1	Computadora de Escritorio Mca. Ghia M-Frontier P.U.	\$12,176.52
1241 3210502159599W00101901 1052 1	Computadora de Escritorio Mca. Ghia M-Frontier P.U.	\$12,176.52
1241 3210502159599W00101901 1053 1	Computadora de Escritorio Mca. Ghia M-Frontier P.U.	\$12,176.52
1241 3210502159599W00101901 1054 1	Computadora de Escritorio Mca. Ghia M-Frontier P.U.	\$12,176.52
1241 3210502159599W00101901 1055 1	Computadora de Escritorio Mca. Ghia M-Frontier P.U.	\$12,176.52
1241 3210502159599W00101901 1056 1	Computadora de Escritorio Mca. Ghia M-Frontier P.U.	\$12,176.52
1241 3210502159599W00101901 1057 1	Computadora de Escritorio Mca. Ghia M-Frontier P.U.	\$12,176.52
1241 3210502159599W00101901 1058 1	Computadora de Escritorio Mca. Ghia M-Frontier P.U.	\$12,176.52
1241 3210502159599W00101901 1059 1	Computadora de Escritorio Mca. Ghia M-Frontier P.U.	\$12,176.52
1241 3210502159599W00101901 1060 1	Computadora de Escritorio Mca. Ghia M-Frontier P.U.	\$12,176.52
1241 3210502159599W00101901 1061 1	Computadora de Escritorio Mca. Ghia M-Frontier P.U.	\$12,176.52
1241 3210502159599W00101901 1062 1	Computadora de Escritorio Mca. Ghia M-Frontier P.U.	\$12,176.52
1241 3210502159599W00101901 1063 1	Computadora de Escritorio Mca. Ghia M-Frontier P.U.	\$12,176.52
1241 3210502159599W00101901 1064 1	Computadora de Escritorio Mca. Ghia M-Frontier P.U.	\$12,176.52
1241 3210502159599W00101901 1065 1	Computadora de Escritorio Mca. Ghia M-Frontier P.U.	\$12,176.52
1241 3210502159599W00101901 1066 1	Computadora de Escritorio Mca. Ghia M-Frontier P.U.	\$12,176.52
1241 3210502159599W00101901 1067 1	Computadora de Escritorio Mca. Ghia M-Frontier P.U.	\$12,176.52
1241 3210502159599W00101901 1068 1	Computadora de Escritorio Mca. Ghia M-Frontier P.U.	\$12,176.52
1241 3210502159599W00101901 1069 1	Computadora de Escritorio Mca. Ghia M-Frontier P.U.	\$12,176.52
1241 3210502159599W00101901 1070 1	Computadora de Escritorio Mca. Ghia M-Frontier P.U.	\$12,176.52
1241 3210502159599W00101901 1071 1	Computadora de Escritorio Mca. Ghia M-Frontier P.U.	\$12,176.52
1241 3210502159599W00101901 1072 1	Computadora de Escritorio Mca. Ghia M-Frontier P.U.	\$12,176.52
1241 3210502159599W00101901 1073 1	Computadora de Escritorio Mca. Ghia M-Frontier P.U.	\$12,176.52

GOBIERNO CONSTITUCIONAL DEL ESTADO DE CHIAPAS
COLEGIO DE ESTUDIOS CIENTÍFICOS Y TECNOLÓGICOS DEL ESTADO DE
CHIAPAS

SISTEMA CONTABLE 2023
RELACIÓN DE BIENES MUEBLES QUE COMPONEN SU PATRIMONIO
Cuenta Pública al 31 de diciembre de 2023

Página 116 de 245

Hora: 02:07:00p. m.

Fecha: 19/03/2024

Código	Descripción del Bien	Valor en Libros
1241 3210502159599W00101901 1074 1	Computadora de Escritorio Mca. Ghia M-Frontier P.U.	\$12,176.52
1241 3210502159599W00101901 1075 1	Computadora de Escritorio Mca. Ghia M-Frontier P.U.	\$12,176.52
1241 3210502159599W00101901 1076 1	Computadora de Escritorio Mca. Ghia M-Frontier P.U.	\$12,176.52
1241 3210502159599W00101901 1077 1	Computadora de Escritorio Mca. Ghia M-Frontier P.U.	\$12,176.52
1241 3210502159599W00101901 1078 1	Computadora de Escritorio Mca. Ghia M-Frontier P.U.	\$12,176.52
1241 3210502159599W00101901 1079 1	Computadora de Escritorio Mca. Ghia M-Frontier P.U.	\$12,176.52
1241 3210502159599W00101901 1080 1	Computadora de Escritorio Mca. Ghia M-Frontier P.U.	\$12,176.52
1241 3210502159599W00101901 1081 1	Computadora de Escritorio Mca. Ghia M-Frontier P.U.	\$12,176.52
1241 3210502159599W00101901 1082 1	Computadora de Escritorio Mca. Ghia M-Frontier P.U.	\$12,176.52
1241 3210502159599W00101901 1083 1	Computadora de Escritorio Mca. Ghia M-Frontier P.U.	\$12,176.52
1241 3210502159599W00101901 1084 1	Computadora de Escritorio Mca. Ghia M-Frontier P.U.	\$12,176.52
1241 3210502159599W00101901 1085 1	Computadora de Escritorio Mca. Ghia M-Frontier P.U.	\$12,176.52
1241 3210502159599W00101901 1086 1	Computadora de Escritorio Mca. Ghia M-Frontier P.U.	\$12,176.52
1241 3210502159599W00101901 1087 1	Computadora de Escritorio Mca. Ghia M-Frontier P.U.	\$12,176.52
1241 3210502159599W00101901 1088 1	Computadora de Escritorio Mca. Ghia M-Frontier P.U.	\$12,176.52
1241 3210502159599W00101901 1089 1	Computadora de Escritorio Mca. Ghia M-Frontier P.U.	\$12,176.52
1241 3210502159599W00101901 1090 1	Computadora de Escritorio Mca. Ghia M-Frontier P.U.	\$12,176.52
1241 3210502159599W00101901 1091 1	Computadora de Escritorio Mca. Ghia M-Frontier P.U.	\$12,176.52
1241 3210502159599W00101901 1092 1	Computadora de Escritorio Mca. Ghia M-Frontier P.U.	\$12,176.52
1241 3210502159599W00101901 1093 1	Computadora de Escritorio Mca. Ghia M-Frontier P.U.	\$12,176.52
1241 3210502159599W00101901 1094 1	Computadora de Escritorio Mca. Ghia M-Frontier P.U.	\$12,176.52
1241 3210502159599W00101901 1095 1	Computadora de Escritorio Mca. Ghia M-Frontier P.U.	\$12,176.52
1241 3210502159599W00101901 1096 1	Computadora de Escritorio Mca. Ghia M-Frontier P.U.	\$12,176.52
1241 3210502159599W00101901 1097 1	Computadora de Escritorio Mca. Ghia M-Frontier P.U.	\$12,176.52
1241 3210502159599W00101901 1098 1	Computadora de Escritorio Mca. Ghia M-Frontier P.U.	\$12,176.52
1241 3210502159599W00101901 1099 1	Computadora de Escritorio Mca. Ghia M-Frontier P.U.	\$12,176.52
1241 3210502159599W00101901 1100 1	Computadora de Escritorio Mca. Ghia M-Frontier P.U.	\$12,176.52
1241 3210502159599W00101901 1101 1	Computadora de Escritorio Mca. Ghia M-Frontier P.U.	\$12,176.52
1241 3210502159599W00101901 1102 1	Computadora de Escritorio Mca. Ghia M-Frontier P.U.	\$12,176.52
1241 3210502159599W00101901 1103 1	Computadora de Escritorio Mca. Ghia M-Frontier P.U.	\$12,176.52
1241 3210502159599W00101901 1104 1	Computadora de Escritorio Mca. Ghia M-Frontier P.U.	\$12,176.52
1241 3210502159599W00101901 1105 1	Computadora de Escritorio Mca. Ghia M-Frontier P.U.	\$12,176.52
1241 3210502159599W00101901 1106 1	Computadora de Escritorio Mca. Ghia M-Frontier P.U.	\$12,176.52
1241 3210502159599W00101901 1107 1	Computadora de Escritorio Mca. Ghia M-Frontier P.U.	\$12,176.52
1241 3210502159599W00101901 1108 1	Computadora de Escritorio Mca. Ghia M-Frontier P.U.	\$12,176.52
1241 3210502159599W00101901 1109 1	Computadora de Escritorio Mca. Ghia M-Frontier P.U.	\$12,176.52
1241 3210502159599W00101901 1110 1	Computadora de Escritorio Mca. Ghia M-Frontier P.U.	\$12,176.52
1241 3210502159599W00101901 1111 1	Computadora de Escritorio Mca. Ghia M-Frontier P.U.	\$12,176.52
1241 3210502159599W00101901 1112 1	Computadora de Escritorio Mca. Ghia M-Frontier P.U.	\$12,176.52
1241 3210502159599W00101901 1113 1	Computadora de Escritorio Mca. Ghia M-Frontier P.U.	\$12,176.52
1241 3210502159599W00101901 1114 1	Computadora de Escritorio Mca. Ghia M-Frontier P.U.	\$12,176.52
1241 3210502159599W00101901 1115 1	Computadora de Escritorio Mca. Ghia M-Frontier P.U.	\$12,176.52

GOBIERNO CONSTITUCIONAL DEL ESTADO DE CHIAPAS
COLEGIO DE ESTUDIOS CIENTÍFICOS Y TECNOLÓGICOS DEL ESTADO DE
CHIAPAS

SISTEMA CONTABLE 2023
RELACIÓN DE BIENES MUEBLES QUE COMPONEN SU PATRIMONIO
Cuenta Pública al 31 de diciembre de 2023

Página 117 de 245

Hora: 02:07:00p. m.

Fecha: 19/03/2024

Código	Descripción del Bien	Valor en Libros
1241 3210502159599W00101901 1116 1	Computadora de Escritorio Mca. Ghia M-Frontier P.U.	\$12,176.52
1241 3210502159599W00101901 1117 1	Computadora de Escritorio Mca. Ghia M-Frontier P.U.	\$12,176.52
1241 3210502159599W00101901 1118 1	Computadora de Escritorio Mca. Ghia M-Frontier P.U.	\$12,176.52
1241 3210502159599W00101901 1119 1	Computadora de Escritorio Mca. Ghia M-Frontier P.U.	\$12,176.52
1241 3210502159599W00101901 1120 1	Computadora de Escritorio Mca. Ghia M-Frontier P.U.	\$12,176.52
1241 3210502159599W00101901 1121 1	Computadora de Escritorio Mca. Ghia M-Frontier P.U.	\$12,176.52
1241 3210502159599W00101901 1122 1	Computadora de Escritorio Mca. Ghia M-Frontier P.U.	\$12,176.52
1241 3210502159599W00101901 1123 1	Computadora de Escritorio Mca. Ghia M-Frontier P.U.	\$12,176.52
1241 3210502159599W00101901 1124 1	Computadora de Escritorio Mca. Ghia M-Frontier P.U.	\$12,176.52
1241 3210502159599W00101901 1125 1	Computadora de Escritorio Mca. Ghia M-Frontier P.U.	\$12,176.52
1241 3210502159599W00101901 1126 1	Computadora de Escritorio Mca. Ghia M-Frontier P.U.	\$12,176.52
1241 3210502159599W00101901 1127 1	Computadora de Escritorio Mca. Ghia M-Frontier P.U.	\$12,176.52
1241 3210502159599W00101901 1128 1	Computadora de Escritorio Mca. Ghia M-Frontier P.U.	\$12,176.52
1241 3210502159599W00101901 1129 1	Computadora de Escritorio Mca. Ghia M-Frontier P.U.	\$12,176.52
1241 3210502159599W00101901 1130 1	Computadora de Escritorio Mca. Ghia M-Frontier P.U.	\$12,176.52
1241 3210502159599W00101901 1131 1	Computadora de Escritorio Mca. Ghia M-Frontier P.U.	\$12,176.52
1241 3210502159599W00101901 1132 1	Computadora de Escritorio Mca. Ghia M-Frontier P.U.	\$12,176.52
1241 3210502159599W00101901 1133 1	Computadora de Escritorio Mca. Ghia M-Frontier P.U.	\$12,176.52
1241 3210502159599W00101901 1134 1	Computadora de Escritorio Mca. Ghia M-Frontier P.U.	\$12,176.52
1241 3210502159599W00101901 1135 1	Computadora de Escritorio Mca. Ghia M-Frontier P.U.	\$12,176.52
1241 3210502159599W00101901 1136 1	Computadora de Escritorio Mca. Ghia M-Frontier P.U.	\$12,176.52
1241 3210502159599W00101901 1137 1	Computadora de Escritorio Mca. Ghia M-Frontier P.U.	\$12,176.52
1241 3210502159599W00101901 1138 1	Computadora de Escritorio Mca. Ghia M-Frontier P.U.	\$12,176.52
1241 3210502159599W00101901 1139 1	Computadora de Escritorio Mca. Ghia M-Frontier P.U.	\$12,176.52
1241 3210502159599W00101901 1140 1	Computadora de Escritorio Mca. Ghia M-Frontier P.U.	\$12,176.52
1241 3210502159599W00101901 1141 1	Computadora de Escritorio Mca. Ghia M-Frontier P.U.	\$12,176.52
1241 3210502159599W00101901 1142 1	Computadora de Escritorio Mca. Ghia M-Frontier P.U.	\$12,176.52
1241 3210502159599W00101901 1143 1	Computadora de Escritorio Mca. Ghia M-Frontier P.U.	\$12,176.52
1241 3210502159599W00101901 1144 1	Computadora de Escritorio Mca. Ghia M-Frontier P.U.	\$12,176.52
1241 3210502159599W00101901 1145 1	Computadora de Escritorio Mca. Ghia M-Frontier P.U.	\$12,176.52
1241 3210502159599W00101901 1146 1	Computadora de Escritorio Mca. Ghia M-Frontier P.U.	\$12,176.52
1241 3210502159599W00101901 1147 1	Computadora de Escritorio Mca. Ghia M-Frontier P.U.	\$12,176.52
1241 3210502159599W00101901 1148 1	Computadora de Escritorio Mca. Ghia M-Frontier P.U.	\$12,176.52
1241 3210502159599W00101901 1149 1	Computadora de Escritorio Mca. Ghia M-Frontier P.U.	\$12,176.52
1241 3210502159599W00101901 1150 1	Computadora de Escritorio Mca. Ghia M-Frontier P.U.	\$12,176.52
1241 3210502159599W00101901 1151 1	Computadora de Escritorio Mca. Ghia M-Frontier P.U.	\$12,176.52
1241 3210502159599W00101901 1152 1	Computadora de Escritorio Mca. Ghia M-Frontier P.U.	\$12,176.52
1241 3210502159599W00101901 1153 1	Computadora de Escritorio Mca. Ghia M-Frontier P.U.	\$12,176.52
1241 3210502159599W00101901 1154 1	Computadora de Escritorio Mca. Ghia M-Frontier P.U.	\$12,176.52
1241 3210502159599W00101901 1155 1	Computadora de Escritorio Mca. Ghia M-Frontier P.U.	\$12,176.52
1241 3210502159599W00101901 1156 1	Computadora de Escritorio Mca. Ghia M-Frontier P.U.	\$12,176.52
1241 3210502159599W00101901 1157 1	Computadora de Escritorio Mca. Ghia M-Frontier P.U.	\$12,176.52

GOBIERNO CONSTITUCIONAL DEL ESTADO DE CHIAPAS
COLEGIO DE ESTUDIOS CIENTÍFICOS Y TECNOLÓGICOS DEL ESTADO DE
CHIAPAS

SISTEMA CONTABLE 2023
RELACIÓN DE BIENES MUEBLES QUE COMPONEN SU PATRIMONIO
Cuenta Pública al 31 de diciembre de 2023

Página 118 de 245

Hora: 02:07:00p. m.

Fecha: 19/03/2024

Código	Descripción del Bien	Valor en Libros
1241 3210502159599W00101901 1158 1	Computadora de Escritorio Mca. Ghia M-Frontier P.U.	\$12,176.52
1241 3210502159599W00101901 1159 1	Computadora de Escritorio Mca. Ghia M-Frontier P.U.	\$12,176.52
1241 3210502159599W00101901 1160 1	Computadora de Escritorio Mca. Ghia M-Frontier P.U.	\$12,176.52
1241 3210502159599W00101901 1161 1	Computadora de Escritorio Mca. Ghia M-Frontier P.U.	\$12,176.52
1241 3210502159599W00101901 1162 1	Computadora de Escritorio Mca. Ghia M-Frontier P.U.	\$12,176.52
1241 3210502159599W00101901 1163 1	Computadora de Escritorio Mca. Ghia M-Frontier P.U.	\$12,176.52
1241 3210502159599W00101901 1164 1	Computadora de Escritorio Mca. Ghia M-Frontier P.U.	\$12,176.52
1241 3210502159599W00101901 1165 1	Computadora de Escritorio Mca. Ghia M-Frontier P.U.	\$12,176.52
1241 3210502159599W00101901 1166 1	Computadora de Escritorio Mca. Ghia M-Frontier P.U.	\$12,176.52
1241 3210502159599W00101901 1167 1	Computadora de Escritorio Mca. Ghia M-Frontier P.U.	\$12,176.52
1241 3210502159599W00101901 1168 1	Computadora de Escritorio Mca. Ghia M-Frontier P.U.	\$12,176.52
1241 3210502159599W00101901 1169 1	Computadora de Escritorio Mca. Ghia M-Frontier P.U.	\$12,176.52
1241 3210502159599W00101901 1170 1	Computadora de Escritorio Mca. Ghia M-Frontier P.U.	\$12,176.52
1241 3210502159599W00101901 1171 1	Computadora de Escritorio Mca. Ghia M-Frontier P.U.	\$12,176.52
1241 3210502159599W00101901 1172 1	Computadora de Escritorio Mca. Ghia M-Frontier P.U.	\$12,176.52
1241 3210502159599W00101901 1173 1	Computadora de Escritorio Mca. Ghia M-Frontier P.U.	\$12,176.52
1241 3210502159599W00101901 1174 1	Computadora de Escritorio Mca. Ghia M-Frontier P.U.	\$12,176.52
1241 3210502159599W00101901 1175 1	Computadora de Escritorio Mca. Ghia M-Frontier P.U.	\$12,176.52
1241 3210502159599W00101901 1176 1	Computadora de Escritorio Mca. Ghia M-Frontier P.U.	\$12,176.52
1241 3210502159599W00101901 1177 1	Computadora de Escritorio Mca. Ghia M-Frontier P.U.	\$12,176.52
1241 3210502159599W00101901 1178 1	Computadora de Escritorio Mca. Ghia M-Frontier P.U.	\$12,176.52
1241 3210502159599W00101901 1179 1	Computadora de Escritorio Mca. Ghia M-Frontier P.U.	\$12,176.52
1241 3210502159599W00101901 1180 1	Computadora de Escritorio Mca. Ghia M-Frontier P.U.	\$12,176.52
1241 3210502159599W00101901 1181 1	Computadora de Escritorio Mca. Ghia M-Frontier P.U.	\$12,176.52
1241 3210502159599W00101901 1182 1	Computadora de Escritorio Mca. Ghia M-Frontier P.U.	\$12,176.52
1241 3210502159599W00101901 1183 1	Computadora de Escritorio Mca. Ghia M-Frontier P.U.	\$12,176.52
1241 3210502159599W00101901 1184 1	Computadora de Escritorio Mca. Ghia M-Frontier P.U.	\$12,176.52
1241 3210502159599W00101901 1185 1	Computadora de Escritorio Mca. Ghia M-Frontier P.U.	\$12,176.52
1241 3210502159599W00101901 1186 1	Computadora de Escritorio Mca. Ghia M-Frontier P.U.	\$12,176.52
1241 3210502159599W00101901 1187 1	Computadora de Escritorio Mca. Ghia M-Frontier P.U.	\$12,176.52
1241 3210502159599W00101901 1188 1	Computadora de Escritorio Mca. Ghia M-Frontier P.U.	\$12,176.52
1241 3210502159599W00101901 1189 1	Computadora de Escritorio Mca. Ghia M-Frontier P.U.	\$12,176.52
1241 3210502159599W00101901 1190 1	Computadora de Escritorio Mca. Ghia M-Frontier P.U.	\$12,176.52
1241 3210502159599W00101901 1191 1	Computadora de Escritorio Mca. Ghia M-Frontier P.U.	\$12,176.52
1241 3210502159599W00101901 1192 1	Computadora de Escritorio Mca. Ghia M-Frontier P.U.	\$12,176.52
1241 3210502159599W00101901 1193 1	Computadora de Escritorio Mca. Ghia M-Frontier P.U.	\$12,176.52
1241 3210502159599W00101901 1194 1	Computadora de Escritorio Mca. Ghia M-Frontier P.U.	\$12,176.52
1241 3210502159599W00101901 1195 1	Computadora de Escritorio Mca. Ghia M-Frontier P.U.	\$12,176.52
1241 3210502159599W00101901 1196 1	Computadora de Escritorio Mca. Ghia M-Frontier P.U.	\$12,176.52
1241 3210502159599W00101901 1197 1	Computadora de Escritorio Mca. Ghia M-Frontier P.U.	\$12,176.52
1241 3210502159599W00101901 1198 1	Computadora de Escritorio Mca. Ghia M-Frontier P.U.	\$12,176.52
1241 3210502159599W00101901 1199 1	Computadora de Escritorio Mca. Ghia M-Frontier P.U.	\$12,176.52

GOBIERNO CONSTITUCIONAL DEL ESTADO DE CHIAPAS
COLEGIO DE ESTUDIOS CIENTÍFICOS Y TECNOLÓGICOS DEL ESTADO DE
CHIAPAS

SISTEMA CONTABLE 2023
RELACIÓN DE BIENES MUEBLES QUE COMPONEN SU PATRIMONIO
Cuenta Pública al 31 de diciembre de 2023

Página 119 de 245

Hora: 02:07:00p. m.

Fecha: 19/03/2024

Código	Descripción del Bien	Valor en Libros
1241 3210502159599W00101901 1200 1	Computadora de Escritorio Mca. Ghia M-Frontier P.U.	\$12,176.52
1241 3210502159599W00101901 1201 1	Computadora de Escritorio Mca. Ghia M-Frontier P.U.	\$12,176.52
1241 3210502159599W00101901 1202 1	Computadora de Escritorio Mca. Ghia M-Frontier P.U.	\$12,176.52
1241 3210502159599W00101901 1203 1	Computadora de Escritorio Mca. Ghia M-Frontier P.U.	\$12,176.52
1241 3210502159599W00101901 1204 1	Computadora de Escritorio Mca. Ghia M-Frontier P.U.	\$12,176.52
1241 3210502159599W00101901 1205 1	Computadora de Escritorio Mca. Ghia M-Frontier P.U.	\$12,176.52
1241 3210502159599W00101901 1206 1	Computadora de Escritorio Mca. Ghia M-Frontier P.U.	\$12,176.52
1241 3210502159599W00101901 1207 1	Computadora de Escritorio Mca. Ghia M-Frontier P.U.	\$12,176.52
1241 3210502159599W00101901 1208 1	Computadora de Escritorio Mca. Ghia M-Frontier P.U.	\$12,176.52
1241 3210502159599W00101901 1209 1	Computadora de Escritorio Mca. Ghia M-Frontier P.U.	\$12,176.52
1241 3210502159599W00101901 1210 1	Computadora de Escritorio Mca. Ghia M-Frontier P.U.	\$12,176.52
1241 3210502159599W00101901 1211 1	Computadora de Escritorio Mca. Ghia M-Frontier P.U.	\$12,176.52
1241 3210502159599W00101901 1212 1	Computadora de Escritorio Mca. Ghia M-Frontier P.U.	\$12,176.52
1241 3210502159599W00101901 1213 1	Computadora de Escritorio Mca. Ghia M-Frontier P.U.	\$12,176.52
1241 3210502159599W00101901 1214 1	Computadora de Escritorio Mca. Ghia M-Frontier P.U.	\$12,176.52
1241 3210502159599W00101901 1215 1	Computadora de Escritorio Mca. Ghia M-Frontier P.U.	\$12,176.52
1241 3210502159599W00101901 1216 1	Computadora de Escritorio Mca. Ghia M-Frontier P.U.	\$12,176.52
1241 3210502159599W00101901 1217 1	Computadora de Escritorio Mca. Ghia M-Frontier P.U.	\$12,176.52
1241 3210502159599W00101901 1218 1	Computadora de Escritorio Mca. Ghia M-Frontier P.U.	\$12,176.52
1241 3210502159599W00101901 1219 1	Computadora de Escritorio Mca. Ghia M-Frontier P.U.	\$12,176.52
1241 3210502159599W00101901 1220 1	Computadora de Escritorio Mca. Ghia M-Frontier P.U.	\$12,176.52
1241 3210502159599W00101901 1221 1	Computadora de Escritorio Mca. Ghia M-Frontier P.U.	\$12,176.52
1241 3210502159599W00101901 1222 1	Computadora de Escritorio Mca. Ghia M-Frontier P.U.	\$12,176.52
1241 3210502159599W00101901 1223 1	Computadora de Escritorio Mca. Ghia M-Frontier P.U.	\$12,176.52
1241 3210502159599W00101901 1224 1	Computadora de Escritorio Mca. Ghia M-Frontier P.U.	\$12,176.52
1241 3210502159599W00101901 1225 1	Computadora de Escritorio Mca. Ghia M-Frontier P.U.	\$12,176.52
1241 3210502159599W00101901 1226 1	Computadora de Escritorio Mca. Ghia M-Frontier P.U.	\$12,176.52
1241 3210502159599W00101901 1227 1	Computadora de Escritorio Mca. Ghia M-Frontier P.U.	\$12,176.52
1241 3210502159599W00101901 1228 1	Computadora de Escritorio Mca. Ghia M-Frontier P.U.	\$12,176.52
1241 3210502159599W00101901 1229 1	Computadora de Escritorio Mca. Ghia M-Frontier P.U.	\$12,176.52
1241 3210502159599W00101901 1230 1	Computadora de Escritorio Mca. Ghia M-Frontier P.U.	\$12,176.52
1241 3210502159599W00101901 1231 1	Computadora de Escritorio Mca. Ghia M-Frontier P.U.	\$12,176.52
1241 3210502159599W00101901 1232 1	Computadora de Escritorio Mca. Ghia M-Frontier P.U.	\$12,176.52
1241 3210502159599W00101901 1233 1	Computadora de Escritorio Mca. Ghia M-Frontier P.U.	\$12,176.52
1241 3210502159599W00101901 1234 1	Computadora de Escritorio Mca. Ghia M-Frontier P.U.	\$12,176.52
1241 3210502159599W00101901 1235 1	Computadora de Escritorio Mca. Ghia M-Frontier P.U.	\$12,176.52
1241 3210502159599W00101901 1236 1	Computadora de Escritorio Mca. Ghia M-Frontier P.U.	\$12,176.52
1241 3210502159599W00101901 1237 1	Computadora de Escritorio Mca. Ghia M-Frontier P.U.	\$12,176.52
1241 3210502159599W00101901 1238 1	Computadora de Escritorio Mca. Ghia M-Frontier P.U.	\$12,176.52
1241 3210502159599W00101901 1239 1	Computadora de Escritorio Mca. Ghia M-Frontier P.U.	\$12,176.52
1241 3210502159599W00101901 1240 1	Computadora de Escritorio Mca. Ghia M-Frontier P.U.	\$12,176.52
1241 3210502159599W00101901 1241 1	Computadora de Escritorio Mca. Ghia M-Frontier P.U.	\$12,176.52

GOBIERNO CONSTITUCIONAL DEL ESTADO DE CHIAPAS
COLEGIO DE ESTUDIOS CIENTÍFICOS Y TECNOLÓGICOS DEL ESTADO DE
CHIAPAS

SISTEMA CONTABLE 2023
RELACIÓN DE BIENES MUEBLES QUE COMPONEN SU PATRIMONIO
Cuenta Pública al 31 de diciembre de 2023

Página 120 de 245

Hora: 02:07:00p. m.

Fecha: 19/03/2024

Código	Descripción del Bien	Valor en Libros
1241 3210502159599W00101901 1242 1	Computadora de Escritorio Mca. Ghia M-Frontier P.U.	\$12,176.52
1241 3210502159599W00101901 1243 1	Computadora de Escritorio Mca. Ghia M-Frontier P.U.	\$12,176.52
1241 3210502159599W00101901 1244 1	Computadora de Escritorio Mca. Ghia M-Frontier P.U.	\$12,176.52
1241 3210502159599W00101901 1245 1	Computadora de Escritorio Mca. Ghia M-Frontier P.U.	\$12,176.52
1241 3210502159599W00101901 1246 1	Computadora de Escritorio Mca. Ghia M-Frontier P.U.	\$12,176.52
1241 3210502159599W00101901 1247 1	Computadora de Escritorio Mca. Ghia M-Frontier P.U.	\$12,176.52
1241 3210502159599W00101901 1248 1	Computadora de Escritorio Mca. Ghia M-Frontier P.U.	\$12,176.52
1241 3210502159599W00101901 1249 1	Computadora de Escritorio Mca. Ghia M-Frontier P.U.	\$12,176.52
1241 3210502159599W00101901 1250 1	Computadora de Escritorio Mca. Ghia M-Frontier P.U.	\$12,176.52
1241 3210502159599W00101901 1251 1	Computadora de Escritorio Mca. Ghia M-Frontier P.U.	\$12,176.52
1241 3210502159599W00101901 1252 1	Computadora de Escritorio Mca. Ghia M-Frontier P.U.	\$12,176.52
1241 3210502159599W00101901 1253 1	Computadora de Escritorio Mca. Ghia M-Frontier P.U.	\$12,176.52
1241 3210502159599W00101901 1254 1	Computadora de Escritorio Mca. Ghia M-Frontier P.U.	\$12,176.52
1241 3210502159599W00101901 1255 1	Computadora de Escritorio Mca. Ghia M-Frontier P.U.	\$12,176.52
1241 3210502159599W00101901 1256 1	Computadora de Escritorio Mca. Ghia M-Frontier P.U.	\$12,176.52
1241 3210502159599W00101901 1257 1	Computadora de Escritorio Mca. Ghia M-Frontier P.U.	\$12,176.52
1241 3210502159599W00101901 1258 1	Computadora de Escritorio Mca. Ghia M-Frontier P.U.	\$12,176.52
1241 3210502159599W00101901 1259 1	Computadora de Escritorio Mca. Ghia M-Frontier P.U.	\$12,176.52
1241 3210502159599W00101901 1260 1	Computadora de Escritorio Mca. Ghia M-Frontier P.U.	\$12,176.52
1241 3210502159599W00101901 1261 1	Computadora de Escritorio Mca. Ghia M-Frontier P.U.	\$12,176.52
1241 3210502159599W00101901 1262 1	Computadora de Escritorio Mca. Ghia M-Frontier P.U.	\$12,176.52
1241 3210502159599W00101901 1263 1	Computadora de Escritorio Mca. Ghia M-Frontier P.U.	\$12,176.52
1241 3210502159599W00101901 1264 1	Computadora de Escritorio Mca. Ghia M-Frontier P.U.	\$12,176.52
1241 3210502159599W00101901 1265 1	Computadora de Escritorio Mca. Ghia M-Frontier P.U.	\$12,176.52
1241 3210502159599W00101901 1266 1	Computadora de Escritorio Mca. Ghia M-Frontier P.U.	\$12,176.52
1241 3210502159599W00101901 1267 1	Computadora de Escritorio Mca. Ghia M-Frontier P.U.	\$12,176.52
1241 3210502159599W00101901 1268 1	Computadora de Escritorio Mca. Ghia M-Frontier P.U.	\$12,176.52
1241 3210502159599W00101901 1269 1	Computadora de Escritorio Mca. Ghia M-Frontier P.U.	\$12,176.52
1241 3210502159599W00101901 1270 1	Computadora de Escritorio Mca. Ghia M-Frontier P.U.	\$12,176.52
1241 3210502159599W00101901 1271 1	Computadora de Escritorio Mca. Ghia M-Frontier P.U.	\$12,176.52
1241 3210502159599W00101901 1272 1	Computadora de Escritorio Mca. Ghia M-Frontier P.U.	\$12,176.52
1241 3210502159599W00101901 1273 1	Computadora de Escritorio Mca. Ghia M-Frontier P.U.	\$12,176.52
1241 3210502159599W00101901 1274 1	Computadora de Escritorio Mca. Ghia M-Frontier P.U.	\$12,176.52
1241 3210502159599W00101901 1275 1	Computadora de Escritorio Mca. Ghia M-Frontier P.U.	\$12,176.52
1241 3210502159599W00101901 1276 1	Computadora de Escritorio Mca. Ghia M-Frontier P.U.	\$12,176.52
1241 3210502159599W00101901 1277 1	Computadora de Escritorio Mca. Ghia M-Frontier P.U.	\$12,176.52
1241 3210502159599W00101901 1278 1	Computadora de Escritorio Mca. Ghia M-Frontier P.U.	\$12,176.52
1241 3210502159599W00101901 1279 1	Computadora de Escritorio Mca. Ghia M-Frontier P.U.	\$12,176.52
1241 3210502159599W00101901 1280 1	Computadora de Escritorio Mca. Ghia M-Frontier P.U.	\$12,176.52
1241 3210502159599W00101901 1281 1	Computadora de Escritorio Mca. Ghia M-Frontier P.U.	\$12,176.52
1241 3210502159599W00101901 1282 1	Computadora de Escritorio Mca. Ghia M-Frontier P.U.	\$12,176.52
1241 3210502159599W00101901 1283 1	Computadora de Escritorio Mca. Ghia M-Frontier P.U.	\$12,176.52

GOBIERNO CONSTITUCIONAL DEL ESTADO DE CHIAPAS
COLEGIO DE ESTUDIOS CIENTÍFICOS Y TECNOLÓGICOS DEL ESTADO DE
CHIAPAS

SISTEMA CONTABLE 2023
RELACIÓN DE BIENES MUEBLES QUE COMPONEN SU PATRIMONIO
Cuenta Pública al 31 de diciembre de 2023

Página 121 de 245

Hora: 02:07:00p. m.

Fecha: 19/03/2024

Código	Descripción del Bien	Valor en Libros
1241 3210502159599W00101901 1284 1	Computadora de Escritorio Mca. Ghia M-Frontier P.U. \$12,176.52	12,176.52
1241 3210502159599W00101901 1285 1	Computadora de Escritorio Mca. Ghia M-Frontier P.U. \$12,176.52	12,176.52
1241 3210502159599W00101901 1286 1	Computadora de Escritorio Mca. Ghia M-Frontier P.U. \$12,176.52	12,176.52
1241 3210502159599W00101901 1287 1	Computadora de Escritorio Mca. Ghia M-Frontier P.U. \$12,176.52	12,176.52
1241 3210502159599W00101901 1288 1	Computadora de Escritorio Mca. Ghia M-Frontier P.U. \$12,176.52	12,176.52
1241 3210502159599W00101901 1289 1	Computadora de Escritorio Mca. Ghia M-Frontier P.U. \$12,176.52	12,176.52
1241 3210502159599W00101901 1290 1	Computadora de Escritorio Mca. Ghia M-Frontier P.U. \$12,176.52	12,176.52
1241 3210502159599W00101901 1291 1	Computadora de Escritorio Mca. Ghia M-Frontier P.U. \$12,176.52	12,176.52
1241 3210502159599W00101901 1292 1	Computadora de Escritorio Mca. Ghia M-Frontier P.U. \$12,176.52	12,176.52
1241 3210502159599W00101901 1293 1	Computadora de Escritorio Mca. Ghia M-Frontier P.U. \$12,176.52	12,176.52
1241 3210502159599W00101901 1294 1	Computadora de Escritorio Mca. Ghia M-Frontier P.U. \$12,176.52	12,176.52
1241 3210502159599W00101901 1295 1	Computadora de Escritorio Mca. Ghia M-Frontier P.U. \$12,176.52	12,176.52
1241 3210502159599W00101901 1296 1	Computadora de Escritorio Mca. Ghia M-Frontier P.U. \$12,176.52	12,176.52
1241 3210502159599W00101901 1297 1	Computadora de Escritorio Mca. Ghia M-Frontier P.U. \$12,176.52	12,176.52
1241 3210502159599W00101901 1298 1	Computadora de Escritorio Mca. Ghia M-Frontier P.U. \$12,176.52	12,176.52
1241 3210502159599W00101901 1299 1	Computadora de Escritorio Mca. Ghia M-Frontier P.U. \$12,176.52	12,176.52
1241 3210502159599W00101901 1300 1	Computadora de Escritorio Mca. Ghia M-Frontier P.U. \$12,176.52	12,176.52
1241 3210502159599W00101901 1301 1	Computadora de Escritorio Mca. Ghia M-Frontier P.U. \$12,176.52	12,176.52
1241 3210502159599W00101901 1302 1	Computadora de Escritorio Mca. Ghia M-Frontier P.U. \$12,176.52	12,176.52
1241 3210502159599W00102001 0009 1	Impresora Lasser Monocromática HP P. U. \$ 17,365.20	17,365.20
1241 3210502159599W00102001 0010 1	Impresora Lasser Monocromática HP P. U. \$ 17,365.20	17,365.20
1241 3210502159599W00102001 0011 1	Impresora Lasser Monocromática HP P. U. \$ 17,365.20	17,365.20
1241 3210502159599W00102001 0012 1	Impresora Lasser Monocromática HP P. U. \$ 17,365.20	17,365.20
1241 3210502159599W00102001 0013 1	Impresora Lasser Monocromática HP P. U. \$ 17,365.20	17,365.20
1241 3210502159599W00102001 0014 1	Impresora Lasser Monocromática HP P. U. \$ 17,365.20	17,365.20
1241 3210502159599W00102001 0015 1	Impresora Lasser Monocromática HP P. U. \$ 17,365.20	17,365.20
1241 3210502159599W00102001 0016 1	Impresora Lasser Monocromática HP P. U. \$ 17,365.20	17,365.20
1241 3210502159599W00102001 0017 1	Impresora Lasser Monocromática HP P. U. \$ 17,365.20	17,365.20
1241 3210502159599W00102001 0018 1	Impresora Lasser Monocromática HP P. U. \$ 17,365.20	17,365.20
1241 3210502159599W00102001 0019 1	Impresora Lasser Monocromática HP P. U. \$ 17,365.20	17,365.20
1241 3210502159599W00102001 0020 1	Impresora Lasser Monocromática HP P. U. \$ 17,365.20	17,365.20
1241 3210502159599W00102001 0021 1	Impresora Lasser Monocromática HP P. U. \$ 17,365.20	17,365.20
1241 3210502159599W00102001 0022 1	Impresora Lasser Monocromática HP P. U. \$ 17,365.20	17,365.20
1241 3210502159599W00102001 0023 1	Impresora Lasser Monocromática HP P. U. \$ 17,365.20	17,365.20
1241 3210502159599W00102001 0024 1	Impresora Lasser Monocromática HP P. U. \$ 17,365.20	17,365.20
1241 3210502159599W00102001 0025 1	Impresora Lasser Monocromática HP P. U. \$ 17,365.20	17,365.20
1241 3210502159599W00102001 0026 1	Impresora Lasser Monocromática HP P. U. \$ 17,365.20	17,365.20
1241 3210502159599W00102001 0027 1	Impresora Lasser Monocromática HP P. U. \$ 17,365.20	17,365.20
1241 3210502159599W00102001 0028 1	Impresora Lasser Monocromática HP P. U. \$ 17,365.20	17,365.20
1241 3210502159599W00102001 0029 1	Impresora Lasser Monocromática HP P. U. \$ 17,365.20	17,365.20
1241 3210502159599W00102001 0030 1	Impresora Lasser Monocromática HP P. U. \$ 17,365.20	17,365.20
1241 3210502159599W00102001 0031 1	Impresora Lasser Monocromática HP P. U. \$ 17,365.20	17,365.20

GOBIERNO CONSTITUCIONAL DEL ESTADO DE CHIAPAS
COLEGIO DE ESTUDIOS CIENTÍFICOS Y TECNOLÓGICOS DEL ESTADO DE
CHIAPAS

SISTEMA CONTABLE 2023
RELACIÓN DE BIENES MUEBLES QUE COMPONEN SU PATRIMONIO
Cuenta Pública al 31 de diciembre de 2023

Página 122 de 245

Hora: 02:07:00p. m.

Fecha: 19/03/2024

Código	Descripción del Bien	Valor en Libros
1241 3210502159599W00102001 0032 1	Impresora Lasser Monocromática HP P. U. \$ 17,365.20	17,365.20
1241 3210502159599W00102001 0033 1	Impresora Lasser Monocromática HP P. U. \$ 17,365.20	17,365.20
1241 3210502159599W00102001 0034 1	Impresora Lasser Monocromática HP P. U. \$ 17,365.20	17,365.20
1241 3210502159599W00102001 0035 1	Impresora Lasser Monocromática HP P. U. \$ 17,365.20	17,365.20
1241 3210502159599W00102001 0036 1	Impresora Lasser Monocromática HP P. U. \$ 17,365.20	17,365.20
1241 3210502159599W00102001 0037 1	Impresora Lasser Monocromática HP P. U. \$ 17,365.20	17,365.20
1241 3210502159599W00102001 0038 1	Impresora Lasser Monocromática HP P. U. \$ 17,365.20	17,365.20
1241 3210502159599W00102001 0039 1	Impresora Lasser Monocromática HP P. U. \$ 17,365.20	17,365.20
1241 3210502159599W00102001 0040 1	Impresora Lasser Monocromática HP P. U. \$ 17,365.20	17,365.20
1241 3210502159599W00102001 0041 1	Impresora Lasser Monocromática HP P. U. \$ 17,365.20	17,365.20
1241 3210502159599W00102001 0042 1	Impresora Lasser Monocromática HP P. U. \$ 17,365.20	17,365.20
1241 3210502159599W00102001 0043 1	Impresora Lasser Monocromática HP P. U. \$ 17,365.20	17,365.20
1241 3210502159599W00102001 0044 1	Impresora Lasser Monocromática HP P. U. \$ 17,365.20	17,365.20
1241 3210502159599W00102001 0045 1	Impresora Lasser Monocromática HP P. U. \$ 17,365.20	17,365.20
1241 3210502159599W00102001 0046 1	Impresora Lasser Monocromática HP P. U. \$ 17,365.20	17,365.20
1241 3210502159599W00102001 0047 1	Impresora Lasser Monocromática HP P. U. \$ 17,365.20	17,365.20
1241 3210502159599W00102001 0048 1	Impresora Lasser Monocromática HP P. U. \$ 17,365.20	17,365.20
1241 3210502159599W00102001 0049 1	Impresora Lasser Monocromática HP P. U. \$ 17,365.20	17,365.20
1241 3210502159599W00102001 0050 1	Impresora Lasser Monocromática HP P. U. \$ 17,365.20	17,365.20
1241 3210502159599W00102001 0051 1	Impresora Lasser Monocromática HP P. U. \$ 17,365.20	17,365.20
1241 3210502159599W00102001 0052 1	Impresora Lasser Monocromática HP P. U. \$ 17,365.20	17,365.20
1241 3210502159599W00102001 0053 1	Impresora Lasser Monocromática HP P. U. \$ 17,365.20	17,365.20
1241 3210502159599W00102001 0054 1	Impresora Lasser Monocromática HP P. U. \$ 17,365.20	17,365.20
1241 3210502159599W00102001 0055 1	Impresora Lasser Monocromática HP P. U. \$ 17,365.20	17,365.20
1241 3210502159599W00102001 0056 1	Impresora Lasser Monocromática HP P. U. \$ 17,365.20	17,365.20
1241 3210502159599W00102001 0057 1	Impresora Lasser Monocromática HP P. U. \$ 17,365.20	17,365.20
1241 3210502159599W00102001 0058 1	Impresora Lasser Monocromática HP P. U. \$ 17,365.20	17,365.20
1241 3210502159599W00102001 0059 1	Impresora Lasser Monocromática HP P. U. \$ 17,365.20	17,365.20
1241 3210502159599W00102001 0060 1	Impresora Lasser Monocromática HP P. U. \$ 17,365.20	17,365.20
1241 3210502159599W00102001 0061 1	Impresora Lasser Monocromática HP P. U. \$ 17,365.20	17,365.20
1241 3210502159599W00102001 0062 1	Impresora Lasser Monocromática HP P. U. \$ 17,365.20	17,365.20
1241 3210502159599W00102001 0063 1	Impresora Lasser Monocromática HP P. U. \$ 17,365.20	17,365.20
1241 3210502159599W00102001 0064 1	Impresora Lasser Monocromática HP P. U. \$ 17,365.20	17,365.20
1241 3210502159599W00102001 0065 1	Impresora Lasser Monocromática HP P. U. \$ 17,365.20	17,365.20
1241 3210502159599W00102001 0066 1	Impresora Lasser Monocromática HP P. U. \$ 17,365.20	17,365.20
1241 3210502159599W00102001 0067 1	Impresora Lasser Monocromática HP P. U. \$ 17,365.20	17,365.20
1241 3210502159599W00102001 0068 1	Impresora Lasser Monocromática HP P. U. \$ 17,365.20	17,365.20
1241 3210502159599W00102001 0069 1	Impresora Lasser Monocromática HP P. U. \$ 17,365.20	17,365.20
1241 3210502159599W00102001 0070 1	Impresora Lasser Monocromática HP P. U. \$ 17,365.20	17,365.20
1241 3210502159599W00102001 0071 1	Impresora Lasser Monocromática HP P. U. \$ 17,365.20	17,365.20
1241 3210502159599W00102001 0072 1	Impresora Lasser Monocromática HP P. U. \$ 17,365.20	17,365.20
1241 3210502159599W00102001 0073 1	Impresora Lasser Monocromática HP P. U. \$ 17,365.20	17,365.20

GOBIERNO CONSTITUCIONAL DEL ESTADO DE CHIAPAS
COLEGIO DE ESTUDIOS CIENTÍFICOS Y TECNOLÓGICOS DEL ESTADO DE
CHIAPAS

SISTEMA CONTABLE 2023
RELACIÓN DE BIENES MUEBLES QUE COMPONEN SU PATRIMONIO
Cuenta Pública al 31 de diciembre de 2023

Página 123 de 245

Hora: 02:07:00p. m.

Fecha: 19/03/2024

Código	Descripción del Bien	Valor en Libros
1241 3210502159599W00102001 0074 1	Impresora Lasser Monocromática HP P. U. \$ 17,365.20	17,365.20
1241 3210502159599W00102001 0075 1	Impresora Lasser Monocromática HP P. U. \$ 17,365.20	17,365.20
1241 3210502159599W00102001 0076 1	Impresora Lasser Monocromática HP P. U. \$ 17,365.20	17,365.20
1241 3210502159599W00102001 0077 1	Impresora Lasser Monocromática HP P. U. \$ 17,365.20	17,365.20
1241 3210502159599W00102001 0078 1	Impresora Lasser Monocromática HP P. U. \$ 17,365.20	17,365.20
1241 3210502159599W00102001 0079 1	Impresora Lasser Monocromática HP P. U. \$ 17,365.20	17,365.20
1241 3210502159599W00102001 0080 1	Impresora Lasser Monocromática HP P. U. \$ 17,365.20	17,365.20
1241 3210502159599W00102001 0081 1	Impresora Lasser Monocromática HP P. U. \$ 17,365.20	17,365.20
1241 3210502159599W00102001 0082 1	Impresora Lasser Monocromática HP P. U. \$ 17,365.20	17,365.20
1241 3210502159599W00102001 0083 1	Impresora Lasser Monocromática HP P. U. \$ 17,365.20	17,365.20
1241 3210502159599W00102001 0084 1	Impresora Lasser Monocromática HP P. U. \$ 17,365.20	17,365.20
1241 3210502159599W00102001 0085 1	Impresora Lasser Monocromática HP P. U. \$ 17,365.20	17,365.20
1241 3210502159599W00102001 0086 1	Impresora Lasser Monocromática HP P. U. \$ 17,365.20	17,365.20
1241 3210502159599W00102001 0087 1	Impresora Lasser Monocromática HP P. U. \$ 17,365.20	17,365.20
1241 3210502159599W00102001 0088 1	Impresora Lasser Monocromática HP P. U. \$ 17,365.20	17,365.20
1241 3210502159599W00102001 0089 1	Impresora Lasser Monocromática HP P. U. \$ 17,365.20	17,365.20
1241 3210502159599W00102001 0090 1	Impresora Lasser Monocromática HP P. U. \$ 17,365.20	17,365.20
1241 3210502159599W00102001 0091 1	Impresora Lasser Monocromática HP P. U. \$ 17,365.20	17,365.20
1241 3210502159599W00102001 0092 1	Impresora Lasser Monocromática HP P. U. \$ 17,365.20	17,365.20
1241 3210502159599W00102001 0093 1	Impresora Lasser Monocromática HP P. U. \$ 17,365.20	17,365.20
1241 3210502159599W00102001 0094 1	Impresora Lasser Monocromática HP P. U. \$ 17,365.20	17,365.20
1241 3210502159599W00102001 0095 1	Impresora Lasser Monocromática HP P. U. \$ 17,365.20	17,365.20
1241 3210502159599W00102001 0096 1	Impresora Lasser Monocromática HP P. U. \$ 17,365.20	17,365.20
1241 3210502159599W00102001 0097 1	Impresora Lasser Monocromática HP P. U. \$ 17,365.20	17,365.20
1241 3210502159599W00102001 0098 1	Impresora Lasser Monocromática HP P. U. \$ 17,365.20	17,365.20
1241 3210502159599W00102001 0099 1	Impresora Lasser Monocromática HP P. U. \$ 17,365.20	17,365.20
1241 3210502159599W00102001 0100 1	Impresora Lasser Monocromática HP P. U. \$ 17,365.20	17,365.20
1241 3210502159599W00102001 0101 1	Impresora Lasser Monocromática HP P. U. \$ 17,365.20	17,365.20
1241 3210502159599W00102001 0102 1	Impresora Lasser Monocromática HP P. U. \$ 17,365.20	17,365.20
1241 3210502159599W00102001 0103 1	Impresora Lasser Monocromática HP P. U. \$ 17,365.20	17,365.20
1241 3210502159599W00102001 0104 1	Impresora Lasser Monocromática HP P. U. \$ 17,365.20	17,365.20
1241 3210502159599W00102001 0105 1	Impresora Lasser Monocromática HP P. U. \$ 17,365.20	17,365.20
1241 3210502159599W00102001 0106 1	Impresora Lasser Monocromática HP P. U. \$ 17,365.20	17,365.20
1241 3210502159599W00102001 0107 1	Impresora Lasser Monocromática HP P. U. \$ 17,365.20	17,365.20
1241 3210502159599W00102001 0108 1	Impresora Lasser Monocromática HP P. U. \$ 17,365.20	17,365.20
1241 3210502159599W00102001 0109 1	Impresora Lasser Monocromática HP P. U. \$ 17,365.20	17,365.20
1241 3210502159599W00102001 0110 1	Impresora Lasser Monocromática HP P. U. \$ 17,365.20	17,365.20
1241 3210502159599W00102001 0111 1	Impresora Lasser Monocromática HP P. U. \$ 17,365.20	17,365.20
1241 3210502159599W00102001 0112 1	Impresora Lasser Monocromática HP P. U. \$ 17,365.20	17,365.20
1241 3210502159599W00102001 0113 1	Impresora Lasser Monocromática HP P. U. \$ 17,365.20	17,365.20
1241 3210502159599W00102001 0114 1	Impresora Lasser Monocromática HP P. U. \$ 17,365.20	17,365.20
1241 3210502159599W00102001 0115 1	Impresora Lasser Monocromática HP P. U. \$ 17,365.20	17,365.20

GOBIERNO CONSTITUCIONAL DEL ESTADO DE CHIAPAS
COLEGIO DE ESTUDIOS CIENTÍFICOS Y TECNOLÓGICOS DEL ESTADO DE
CHIAPAS

SISTEMA CONTABLE 2023
RELACIÓN DE BIENES MUEBLES QUE COMPONEN SU PATRIMONIO
Cuenta Pública al 31 de diciembre de 2023

Página 124 de 245

Hora: 02:07:00p. m.

Fecha: 19/03/2024

Código	Descripción del Bien	Valor en Libros
1241 3210502159599W00102001 0116	1 Impresora Lasser Monocromática HP P. U. \$ 17,365.20	17,365.20
1241 3210502159599W00102001 0117	1 Impresora Lasser Monocromática HP P. U. \$ 17,365.20	17,365.20
1241 3210502159599W00102001 0118	1 Impresora Lasser Monocromática HP P. U. \$ 17,365.20	17,365.20
1241 3210502159599W00102001 0119	1 Impresora Lasser Monocromática HP P. U. \$ 17,365.20	17,365.20
1241 3210502159599W00102001 0120	1 Impresora Lasser Monocromática HP P. U. \$ 17,365.20	17,365.20
1241 3210502159599W00102001 0121	1 Impresora Lasser Monocromática HP P. U. \$ 17,365.20	17,365.20
1241 3210502159599W00102001 0122	1 Impresora Lasser Monocromática HP P. U. \$ 17,365.20	17,365.20
1241 3210502159599W00102001 0123	1 Impresora Lasser Monocromática HP P. U. \$ 17,365.20	17,365.20
1241 3210502159599W00102001 0124	1 Impresora Lasser Monocromática HP P. U. \$ 17,365.20	17,365.20
1241 3210502159599W00102001 0125	1 Impresora Lasser Monocromática HP P. U. \$ 17,365.20	17,365.20
1241 3210502159599W00102001 0126	1 Impresora Lasser Monocromática HP P. U. \$ 17,365.20	17,365.20
1241 3210502159599W00102001 0127	1 Impresora Lasser Monocromática HP P. U. \$ 17,365.20	17,365.20
1241 3210502159599W00102001 0128	1 Impresora Lasser Monocromática HP P. U. \$ 17,365.20	17,365.20
1241 3210502159599W00102001 0129	1 Impresora Lasser Monocromática HP P. U. \$ 17,365.20	17,365.20
1241 3210502159599W00102001 0130	1 Impresora Lasser Monocromática HP P. U. \$ 17,365.20	17,365.20
1241 3210502159599W00102001 0131	1 Impresora Lasser Monocromática HP P. U. \$ 17,365.20	17,365.20
1241 3210502159599W00102001 0132	1 Impresora Lasser Monocromática HP P. U. \$ 17,365.20	17,365.20
1241 3210502159599W00102001 0133	1 Impresora Lasser Monocromática HP P. U. \$ 17,365.20	17,365.20
1241 3210502159599W00102001 0134	1 Impresora Lasser Monocromática HP P. U. \$ 17,365.20	17,365.20
1241 3210502159599W00102001 0135	1 Impresora Lasser Monocromática HP P. U. \$ 17,365.20	17,365.20
1241 3210502159599W00102001 0136	1 Impresora Lasser Monocromática HP P. U. \$ 17,365.20	17,365.20
1241 3210502159599W00102001 0137	1 Escanner Brother ADS2200 P. U. \$8,360.01	8,360.01
1241 3210502159599W00102001 0138	1 Escanner Brother ADS2200 P. U. \$8,360.01	8,360.01
1241 3210502159599W00102001 0139	1 Escanner Brother ADS2200 P. U. \$8,360.01	8,360.01
1241 3210502159599W00102001 0140	1 Escanner Brother ADS2200 P. U. \$8,360.01	8,360.01
1241 3210502159599W00102001 0141	1 Escanner Brother ADS2200 P. U. \$8,360.01	8,360.01
1241 3210502159599W00102001 0142	1 Escanner Brother ADS2200 P. U. \$8,360.01	8,360.01
1241 3210502159599W00102001 0143	1 Escanner Brother ADS2200 P. U. \$8,360.01	8,360.01
1241 3210502159599W00102001 0144	1 Escanner Brother ADS2200 P. U. \$8,360.01	8,360.01
1241 3210502159599W00102001 0145	1 Escanner Brother ADS2200 P. U. \$8,360.01	8,360.01
1241 3210502159599W00102001 0146	1 Escanner Brother ADS2200 P. U. \$8,360.01	8,360.01
1241 3210502159599W00102001 0147	1 Escanner Brother ADS2200 P. U. \$8,360.01	8,360.01
1241 3210502159599W00102001 0148	1 Escanner Brother ADS2200 P. U. \$8,360.01	8,360.01
1241 3210502159599W00102001 0149	1 Escanner Brother ADS2200 P. U. \$8,360.01	8,360.01
1241 3210502159599W00102001 0150	1 Escanner Brother ADS2200 P. U. \$8,360.01	8,360.01
1241 3210502159599W00102001 0151	1 Escanner Brother ADS2200 P. U. \$8,360.01	8,360.01
1241 3210502159599W00102001 0152	1 Escanner Brother ADS2200 P. U. \$8,360.01	8,360.01
1241 3210502159599W00102001 0153	1 Escanner Brother ADS2200 P. U. \$8,360.01	8,360.01
1241 3210502159599W00102001 0154	1 Escanner Brother ADS2200 P. U. \$8,360.01	8,360.01
1241 3210502159599W00102001 0155	1 Escanner Brother ADS2200 P. U. \$8,360.01	8,360.01
1241 3210502159599W00102001 0156	1 Escanner Brother ADS2200 P. U. \$8,360.01	8,360.01
1241 3210502159599W00102001 0157	1 Escanner Brother ADS2200 P. U. \$8,360.01	8,360.01

GOBIERNO CONSTITUCIONAL DEL ESTADO DE CHIAPAS
COLEGIO DE ESTUDIOS CIENTÍFICOS Y TECNOLÓGICOS DEL ESTADO DE
CHIAPAS

SISTEMA CONTABLE 2023
RELACIÓN DE BIENES MUEBLES QUE COMPONEN SU PATRIMONIO
Cuenta Pública al 31 de diciembre de 2023

Página 125 de 245

Hora: 02:07:00p. m.

Fecha: 19/03/2024

Código	Descripción del Bien	Valor en Libros
1241 3210502159599W00102001 0158 1	Escanner Brother ADS2200 P. U.	\$8,360.01
1241 3210502159599W00102001 0159 1	Escanner Brother ADS2200 P. U.	\$8,360.01
1241 3210502159599W00102001 0160 1	Escanner Brother ADS2200 P. U.	\$8,360.01
1241 3210502159599W00102001 0161 1	Escanner Brother ADS2200 P. U.	\$8,360.01
1241 3210502159599W00102001 0162 1	Escanner Brother ADS2200 P. U.	\$8,360.01
1241 3210502159599W00102001 0163 1	Escanner Brother ADS2200 P. U.	\$8,360.01
1241 3210502159599W00102001 0164 1	Escanner Brother ADS2200 P. U.	\$8,360.01
1241 3210502159599W00102001 0165 1	Escanner Brother ADS2200 P. U.	\$8,360.01
1241 3210502159599W00102001 0166 1	Escanner Brother ADS2200 P. U.	\$8,360.01
1241 3210502159599W00102001 0167 1	Escanner Brother ADS2200 P. U.	\$8,360.01
1241 3210502159599W00102001 0168 1	Escanner Brother ADS2200 P. U.	\$8,360.01
1241 3210502159599W00102001 0169 1	Escanner Brother ADS2200 P. U.	\$8,360.01
1241 3210502159599W00102001 0170 1	Escanner Brother ADS2200 P. U.	\$8,360.01
1241 3210502159599W00102001 0171 1	Escanner Brother ADS2200 P. U.	\$8,360.00
1241 3210502159599W00102001 0172 1	Escanner Brother ADS2200 P. U.	\$8,360.00
1241 3210502159599W00102001 0173 1	Escanner Brother ADS2200 P. U.	\$8,360.00
1241 3210502159599W00102001 0174 1	Escanner Brother ADS2200 P. U.	\$8,360.00
1241 3210502159599W00102001 0175 1	Escanner Brother ADS2200 P. U.	\$8,360.00
1241 3210502159599W00102001 0176 1	Escanner Brother ADS2200 P. U.	\$8,360.00
1241 3210502159599W00102001 0177 1	Escanner Brother ADS2200 P. U.	\$8,360.00
1241 3210502159599W00102001 0178 1	Escanner Brother ADS2200 P. U.	\$8,360.00
1241 3210502159599W00102001 0179 1	Escanner Brother ADS2200 P. U.	\$8,360.00
1241 3210502159599W00102001 0180 1	Escanner Brother ADS2200 P. U.	\$8,360.00
1241 3210502159599W00102001 0181 1	Escanner Brother ADS2200 P. U.	\$8,360.00
1241 3210502159599W00102001 0182 1	Escanner Brother ADS2200 P. U.	\$8,360.00
1241 3210502159599W00102001 0183 1	Escanner Brother ADS2200 P. U.	\$8,360.00
1241 3210502159599W00102001 0184 1	Escanner Brother ADS2200 P. U.	\$8,360.00
1241 3210502159599W00102001 0185 1	Escanner Brother ADS2200 P. U.	\$8,360.00
1241 3210502159599W00102001 0186 1	Escanner Brother ADS2200 P. U.	\$8,360.00
1241 3210502159599W00102001 0187 1	Escanner Brother ADS2200 P. U.	\$8,360.00
1241 3210502159599W00102001 0188 1	Escanner Brother ADS2200 P. U.	\$8,360.00
1241 3210502159599W00102001 0189 1	Escanner Brother ADS2200 P. U.	\$8,360.00
1241 3210502159599W00102001 0190 1	Escanner Brother ADS2200 P. U.	\$8,360.00
1241 3210502159599W00102001 0191 1	Escanner Brother ADS2200 P. U.	\$8,360.00
1241 3210502159599W00102001 0192 1	Escanner Brother ADS2200 P. U.	\$8,360.00
1241 3210502159599W00102001 0193 1	Escanner Brother ADS2200 P. U.	\$8,360.00
1241 3210502159599W00102001 0194 1	Escanner Brother ADS2200 P. U.	\$8,360.00
1241 3210502159599W00102001 0195 1	Escanner Brother ADS2200 P. U.	\$8,360.00
1241 3210502159599W00102001 0196 1	Escanner Brother ADS2200 P. U.	\$8,360.00
1241 3210502159599W00102001 0197 1	Escanner Brother ADS2200 P. U.	\$8,360.00
1241 3210502159599W00102001 0198 1	Escanner Brother ADS2200 P. U.	\$8,360.00
1241 3210502159599W00102001 0199 1	Escanner Brother ADS2200 P. U.	\$8,360.00

GOBIERNO CONSTITUCIONAL DEL ESTADO DE CHIAPAS
COLEGIO DE ESTUDIOS CIENTÍFICOS Y TECNOLÓGICOS DEL ESTADO DE
CHIAPAS

SISTEMA CONTABLE 2023
RELACIÓN DE BIENES MUEBLES QUE COMPONEN SU PATRIMONIO
Cuenta Pública al 31 de diciembre de 2023

Página 126 de 245

Hora: 02:07:00p. m.

Fecha: 19/03/2024

Código	Descripción del Bien	Valor en Libros
1241 3210502159599W00102001 0200 1	Escanner Brother ADS2200 P. U. \$8,360.00	8,360.00
1241 3210502159599W00102001 0201 1	Escanner Brother ADS2200 P. U. \$8,360.00	8,360.00
1241 3210502159599W00102001 0202 1	Escanner Brother ADS2200 P. U. \$8,360.00	8,360.00
1241 3210502159599W00102001 0203 1	Escanner Brother ADS2200 P. U. \$8,360.00	8,360.00
1241 3210502159599W00102001 0204 1	Escanner Brother ADS2200 P. U. \$8,360.00	8,360.00
1241 3210502159599W00102001 0205 1	Escanner Brother ADS2200 P. U. \$8,360.00	8,360.00
1241 3210502159599W00102001 0206 1	Escanner Brother ADS2200 P. U. \$8,360.00	8,360.00
1241 3210502159599W00102001 0207 1	Escanner Brother ADS2200 P. U. \$8,360.00	8,360.00
1241 3210502159599W00102001 0208 1	Escanner Brother ADS2200 P. U. \$8,360.00	8,360.00
1241 3210502159599W00102001 0209 1	Escanner Brother ADS2200 P. U. \$8,360.00	8,360.00
1241 3210502159599W00102001 0210 1	Escanner Brother ADS2200 P. U. \$8,360.00	8,360.00
1241 3210502159599W00102001 0211 1	Escanner Brother ADS2200 P. U. \$8,360.00	8,360.00
1241 3210502159599W00102001 0212 1	Escanner Brother ADS2200 P. U. \$8,360.00	8,360.00
1241 3210502159599W00102001 0213 1	Escanner Brother ADS2200 P. U. \$8,360.00	8,360.00
1241 3210502159599W00102001 0214 1	Escanner Brother ADS2200 P. U. \$8,360.00	8,360.00
1241 3210502159599W00102001 0215 1	Escanner Brother ADS2200 P. U. \$8,360.00	8,360.00
1241 3210502159599W00102001 0216 1	Escanner Brother ADS2200 P. U. \$8,360.00	8,360.00
1241 3210502159599W00102001 0217 1	Escanner Brother ADS2200 P. U. \$8,360.00	8,360.00
1241 3210502159599W00102001 0218 1	Escanner Brother ADS2200 P. U. \$8,360.00	8,360.00
1241 3210502159599W00102001 0219 1	Escanner Brother ADS2200 P. U. \$8,360.00	8,360.00
1241 3210502159599W00102001 0220 1	Escanner Brother ADS2200 P. U. \$8,360.00	8,360.00
1241 3210502159599W00102001 0221 1	Escanner Brother ADS2200 P. U. \$8,360.00	8,360.00
1241 3210502159599W00102001 0222 1	Escanner Brother ADS2200 P. U. \$8,360.00	8,360.00
1241 3210502159599W00102001 0223 1	Impresora de Credenciales Mca Zebra P. U. \$119,100.00	119,100.00
1241 3210502159599W00102001 0224 1	Impresora de Credenciales Mca Zebra P. U. \$119,100.00	119,100.00
1241 3210502159599W00102001 0225 1	Impresora Matriz de Punto Epson M-FX-2190II P. U. \$ 19,122.60	19,122.60
1241 3210502159599W00102001 0226 1	Impresora Matriz de Punto Epson M-FX-2190II P. U. \$ 19,122.60	19,122.60
1241 3210502159599W00102001 0227 1	Impresora Matriz de Punto Epson M-FX-2190II P. U. \$ 19,122.60	19,122.60
1241 3210502159599W00102001 0228 1	Impresora Matriz de Punto Epson M-FX-2190II P. U. \$ 19,122.60	19,122.60
1241 3210502159599W00102001 0229 1	Impresora Matriz de Punto Epson M-FX-2190II P. U. \$ 19,122.60	19,122.60
1241 3210502159599W00102001 0230 1	Impresora Matriz de Punto Epson M-FX-2190II P. U. \$ 19,122.60	19,122.60
1241 3210502159599W00102001 0231 1	Impresora Matriz de Punto Epson M-FX-2190II P. U. \$ 19,122.60	19,122.60
1241 3210502159599W00102001 0232 1	Impresora Matriz de Punto Epson M-FX-2190II P. U. \$ 19,122.60	19,122.60
1241 3210502159599W00102001 0233 1	Impresora Matriz de Punto Epson M-FX-2190II P. U. \$ 19,122.60	19,122.60
1241 3210502159599W00102001 0234 1	Impresora Matriz de Punto Epson M-FX-2190II P. U. \$ 19,122.60	19,122.60
1241 3210502159599W00102001 0235 1	Impresora Matriz de Punto Epson M-FX-2190II P. U. \$ 19,122.60	19,122.60
1241 3210502159599W00102001 0236 1	Impresora Matriz de Punto Epson M-FX-2190II P. U. \$ 19,122.60	19,122.60
1241 3210502159599W00102001 0237 1	Impresora Matriz de Punto Epson M-FX-2190II P. U. \$ 19,122.60	19,122.60
1241 3210502159599W00102001 0238 1	Impresora Matriz de Punto Epson M-FX-2190II P. U. \$ 19,122.60	19,122.60
1241 3210502159599W00102001 0239 1	Impresora Matriz de Punto Epson M-FX-2190II P. U. \$ 19,122.60	19,122.60
1241 3210502159599W00102001 0240 1	Impresora Matriz de Punto Epson M-FX-2190II P. U. \$ 19,122.60	19,122.60
1241 3210502159599W00102001 0241 1	Impresora Matriz de Punto Epson M-FX-2190II P. U. \$ 19,122.60	19,122.60

GOBIERNO CONSTITUCIONAL DEL ESTADO DE CHIAPAS
COLEGIO DE ESTUDIOS CIENTÍFICOS Y TECNOLÓGICOS DEL ESTADO DE
CHIAPAS

SISTEMA CONTABLE 2023
RELACIÓN DE BIENES MUEBLES QUE COMPONEN SU PATRIMONIO
Cuenta Pública al 31 de diciembre de 2023

Página 127 de 245

Hora: 02:07:00p. m.

Fecha: 19/03/2024

Código	Descripción del Bien	Valor en Libros
1241 3210502159599W00102001 0242 1	Impresora Matriz de Punto Epson M-FX-2190II P. U. \$ 19,122.60	19,122.60
1241 3210502159599W00102001 0243 1	Impresora Matriz de Punto Epson M-FX-2190II P. U. \$ 19,122.60	19,122.60
1241 3210502159599W00102001 0244 1	Impresora Matriz de Punto Epson M-FX-2190II P. U. \$ 19,122.60	19,122.60
1241 3210502159599W00102001 0245 1	Impresora Matriz de Punto Epson M-FX-2190II P. U. \$ 19,122.60	19,122.60
1241 3210502159599W00102001 0246 1	Impresora Matriz de Punto Epson M-FX-2190II P. U. \$ 19,122.60	19,122.60
1241 3210502159599W00102001 0247 1	Impresora Matriz de Punto Epson M-FX-2190II P. U. \$ 19,122.60	19,122.60
1241 3210502159599W00102001 0248 1	Impresora Matriz de Punto Epson M-FX-2190II P. U. \$ 19,122.60	19,122.60
1241 3210502159599W00102001 0249 1	Impresora Matriz de Punto Epson M-FX-2190II P. U. \$ 19,122.60	19,122.60
1241 3210502159599W00102001 0250 1	Impresora Matriz de Punto Epson M-FX-2190II P. U. \$ 19,122.60	19,122.60
1241 3210502159599W00102001 0251 1	Impresora Matriz de Punto Epson M-FX-2190II P. U. \$ 19,122.60	19,122.60
1241 3210502159599W00102001 0252 1	Impresora Matriz de Punto Epson M-FX-2190II P. U. \$ 19,122.60	19,122.60
1241 3210502159599W00102001 0253 1	Impresora Matriz de Punto Epson M-FX-2190II P. U. \$ 19,122.60	19,122.60
1241 3210502159599W00102001 0254 1	Impresora Matriz de Punto Epson M-FX-2190II P. U. \$ 19,122.60	19,122.60
1241 3210502159599W00102001 0255 1	Impresora Matriz de Punto Epson M-FX-2190II P. U. \$ 19,122.60	19,122.60
1241 3210502159599W00102001 0256 1	Impresora Matriz de Punto Epson M-FX-2190II P. U. \$ 19,122.60	19,122.60
1241 3210502159599W00102001 0257 1	Impresora Matriz de Punto Epson M-FX-2190II P. U. \$ 19,122.60	19,122.60
1241 3210502159599W00102001 0258 1	Impresora Matriz de Punto Epson M-FX-2190II P. U. \$ 19,122.60	19,122.60
1241 3210502159599W00102001 0259 1	Impresora Matriz de Punto Epson M-FX-2190II P. U. \$ 19,122.60	19,122.60
1241 3210502159599W00102001 0260 1	Impresora Matriz de Punto Epson M-FX-2190II P. U. \$ 19,122.60	19,122.60
1241 3210502159599W00102001 0261 1	Impresora Matriz de Punto Epson M-FX-2190II P. U. \$ 19,122.60	19,122.60
1241 3210502159599W00102001 0262 1	Impresora Matriz de Punto Epson M-FX-2190II P. U. \$ 19,122.60	19,122.60
1241 3210502159599W00102001 0263 1	Impresora Matriz de Punto Epson M-FX-2190II P. U. \$ 19,122.60	19,122.60
1241 3210502159599W00102001 0264 1	Impresora Matriz de Punto Epson M-FX-2190II P. U. \$ 19,122.60	19,122.60
1241 3210502159599W00102001 0265 1	Impresora Matriz de Punto Epson M-FX-2190II P. U. \$ 19,122.60	19,122.60
1241 3210502159599W00102001 0266 1	Impresora Matriz de Punto Epson M-FX-2190II P. U. \$ 19,122.60	19,122.60
1241 3210502159599W00102001 0267 1	Impresora Matriz de Punto Epson M-FX-2190II P. U. \$ 19,122.60	19,122.60
1241 3210502159599W00102001 0268 1	Impresora Matriz de Punto Epson M-FX-2190II P. U. \$ 19,122.60	19,122.60
1241 3210502159599W00102001 0269 1	Impresora Matriz de Punto Epson M-FX-2190II P. U. \$ 19,122.60	19,122.60
1241 3210502159599W00102001 0270 1	Impresora Matriz de Punto Epson M-FX-2190II P. U. \$ 19,122.60	19,122.60
1241 3210502159599W00102001 0271 1	Impresora Matriz de Punto Epson M-FX-2190II P. U. \$ 19,122.60	19,122.60
1241 3210502159599W00102001 0272 1	Impresora Matriz de Punto Epson M-FX-2190II P. U. \$ 19,122.60	19,122.60
1241 3210502159599W00102001 0273 1	Impresora Matriz de Punto Epson M-FX-2190II P. U. \$ 19,122.60	19,122.60
1241 3210502159599W00102001 0274 1	Impresora Matriz de Punto Epson M-FX-2190II P. U. \$ 19,122.60	19,122.60
1241 3210502159599W00102001 0275 1	Impresora de Etiqueta Zebra ZD420T P. U. \$10,347.20	10,347.20
1241 3210502159599W00102001 0276 1	Impresora de Etiqueta Zebra ZD420T P. U. \$10,347.20	10,347.20
1241 3210502159599W00102001 0277 1	Impresora de Etiqueta Zebra ZD420T P. U. \$10,347.20	10,347.20
1241 3210502159599W00102001 0278 1	Impresora de Etiqueta Zebra ZD420T P. U. \$10,347.20	10,347.20
1241 3210502159599W00102001 0279 1	Impresorra Multifuncional Mca HP M-M479FDW P. U. \$ 11,750.00	11,750.00
1241 3210502159599W00102001 0280 1	Impresorra Multifuncional Mca HP M-M479FDW P. U. \$ 11,750.00	11,750.00
1241 3210502159599W00102001 0281 1	Impresorra Multifuncional Mca HP M-M479FDW P. U. \$ 11,750.00	11,750.00
1241 3210502159599W00102001 0282 1	Impresorra Multifuncional Mca HP M-M479FDW P. U. \$ 11,750.00	11,750.00
1241 3210502159599W00102001 0283 1	Impresorra Multifuncional Mca HP M-M479FDW P. U. \$ 11,750.00	11,750.00

GOBIERNO CONSTITUCIONAL DEL ESTADO DE CHIAPAS
COLEGIO DE ESTUDIOS CIENTÍFICOS Y TECNOLÓGICOS DEL ESTADO DE
CHIAPAS

SISTEMA CONTABLE 2023
RELACIÓN DE BIENES MUEBLES QUE COMPONEN SU PATRIMONIO
Cuenta Pública al 31 de diciembre de 2023

Página 128 de 245

Hora: 02:07:00p. m.

Fecha: 19/03/2024

Código	Descripción del Bien	Valor en Libros
1241 3210502159599W00102001 0284 1	Impresorra Multifuncional Mca HP M-M479FDW P. U. \$ 11,750.00	11,750.00
1241 3210502159599W00102001 0285 1	Impresorra Multifuncional Mca HP M-M479FDW P. U. \$ 11,750.00	11,750.00
1241 3210502159599W00102001 0286 1	Impresorra Multifuncional Mca HP M-M479FDW P. U. \$ 11,750.00	11,750.00
1241 3210502159599W00102001 0287 1	Impresorra Multifuncional Mca HP M-M479FDW P. U. \$ 11,750.00	11,750.00
1241 3210502159599W00102001 0288 1	Impresorra Multifuncional Mca HP M-M479FDW P. U. \$ 11,750.00	11,750.00
1241 3210502159599W00102001 0289 1	Impresorra Multifuncional Mca HP M-M479FDW P. U. \$ 11,750.00	11,750.00
1241 3210502159599W00102001 0290 1	Impresorra Multifuncional Mca HP M-M479FDW P. U. \$ 11,750.00	11,750.00
1241 3210502159599W00102001 0291 1	Impresorra Multifuncional Mca HP M-M479FDW P. U. \$ 11,750.00	11,750.00
1241 3210502159599W00102001 0292 1	Impresorra Multifuncional Mca HP M-M479FDW P. U. \$ 11,750.00	11,750.00
1241 3210502159599W00102001 0293 1	Impresorra Multifuncional Mca HP M-M479FDW P. U. \$ 11,750.00	11,750.00
1241 3210502159599W00102001 0294 1	Impresorra Multifuncional Mca HP M-M479FDW P. U. \$ 11,750.00	11,750.00
1241 3210502159599W00102001 0295 1	Impresorra Multifuncional Mca HP M-M479FDW P. U. \$ 11,750.00	11,750.00
1241 3210502159599W00102001 0296 1	Impresorra Multifuncional Mca HP M-M479FDW P. U. \$ 11,750.00	11,750.00
1241 3210502159599W00102001 0297 1	Impresorra Multifuncional Mca HP M-M479FDW P. U. \$ 11,750.00	11,750.00
1241 3210502159599W00102001 0298 1	Impresorra Multifuncional Mca HP M-M479FDW P. U. \$ 11,750.00	11,750.00
1241 3210502159599W00102001 0299 1	Impresorra Multifuncional Mca HP M-M479FDW P. U. \$ 11,750.00	11,750.00
1241 3210502159599W00102001 0300 1	Impresorra Multifuncional Mca HP M-M479FDW P. U. \$ 11,750.00	11,750.00
1241 3210502159599W00102001 0301 1	Impresorra Multifuncional Mca HP M-M479FDW P. U. \$ 11,750.00	11,750.00
1241 3210502159599W00102001 0302 1	Impresorra Multifuncional Mca HP M-M479FDW P. U. \$ 11,750.00	11,750.00
1241 3210502159599W00102001 0303 1	Impresorra Multifuncional Mca HP M-M479FDW P. U. \$ 11,750.00	11,750.00
1241 3210502159599W00102001 0304 1	Impresorra Multifuncional Mca HP M-M479FDW P. U. \$ 11,750.00	11,750.00
1241 3210502159599W00102001 0305 1	Impresorra Multifuncional Mca HP M-M479FDW P. U. \$ 11,750.00	11,750.00
1241 3210502159599W00102001 0306 1	Impresorra Multifuncional Mca HP M-M479FDW P. U. \$ 11,750.00	11,750.00
1241 3210502159599W00102001 0307 1	Impresorra Multifuncional Mca HP M-M479FDW P. U. \$ 11,750.00	11,750.00
1241 3210502159599W00102001 0308 1	Impresorra Multifuncional Mca HP M-M479FDW P. U. \$ 11,750.00	11,750.00
1241 3210502159599W00102001 0309 1	Impresorra Multifuncional Mca HP M-M479FDW P. U. \$ 11,750.00	11,750.00
1241 3210502159599W00102001 0310 1	Impresorra Multifuncional Mca HP M-M479FDW P. U. \$ 11,750.00	11,750.00
1241 3210502159599W00102001 0311 1	Impresorra Multifuncional Mca HP M-M479FDW P. U. \$ 11,750.00	11,750.00
1241 3210502159599W00102001 0312 1	Impresorra Multifuncional Mca HP M-M479FDW P. U. \$ 11,750.00	11,750.00
1241 3210502159599W00102001 0313 1	Impresorra Multifuncional Mca HP M-M479FDW P. U. \$ 11,750.00	11,750.00
1241 3210502159599W00102001 0314 1	Impresorra Multifuncional Mca HP M-M479FDW P. U. \$ 11,750.00	11,750.00
1241 3210502159599W00102001 0315 1	Impresorra Multifuncional Mca HP M-M479FDW P. U. \$ 11,750.00	11,750.00
1241 3210502159599W00102001 0316 1	Impresorra Multifuncional Mca HP M-M479FDW P. U. \$ 11,750.00	11,750.00
1241 3210502159599W00102001 0317 1	Impresorra Multifuncional Mca HP M-M479FDW P. U. \$ 11,750.00	11,750.00
1241 3210502159599W00102001 0318 1	Impresorra Multifuncional Mca HP M-M479FDW P. U. \$ 11,750.00	11,750.00
1241 3210502159599W00102001 0319 1	Impresorra Multifuncional Mca HP M-M479FDW P. U. \$ 11,750.00	11,750.00
1241 3210502159599W00102001 0320 1	Impresorra Multifuncional Mca HP M-M479FDW P. U. \$ 11,750.00	11,750.00
1241 3210502159599W00102001 0321 1	Impresorra Multifuncional Mca HP M-M479FDW P. U. \$ 11,750.00	11,750.00
1241 3210502159599W00102001 0322 1	Impresorra Multifuncional Mca HP M-M479FDW P. U. \$ 11,750.00	11,750.00
1241 3210502159599W00102001 0323 1	Impresorra Multifuncional Mca HP M-M479FDW P. U. \$ 11,750.00	11,750.00
1241 3210502159599W00102001 0324 1	Impresorra Multifuncional Mca HP M-M479FDW P. U. \$ 11,750.00	11,750.00
1241 3210502159599W00102001 0325 1	Impresorra Multifuncional Mca HP M-M479FDW P. U. \$ 11,750.00	11,750.00

GOBIERNO CONSTITUCIONAL DEL ESTADO DE CHIAPAS
COLEGIO DE ESTUDIOS CIENTÍFICOS Y TECNOLÓGICOS DEL ESTADO DE
CHIAPAS

SISTEMA CONTABLE 2023
RELACIÓN DE BIENES MUEBLES QUE COMPONEN SU PATRIMONIO
Cuenta Pública al 31 de diciembre de 2023

Página 129 de 245

Hora: 02:07:00p. m.

Fecha: 19/03/2024

Código	Descripción del Bien	Valor en Libros
1241 3210502159599W00102001 0326	1 Impresorra Multifuncional Mca HP M-M479FDW P. U. \$ 11,750.00	11,750.00
1241 3210502159599W00102001 0327	1 Impresorra Multifuncional Mca HP M-M479FDW P. U. \$ 11,750.00	11,750.00
1241 3210502159599W00102001 0328	1 Impresorra Multifuncional Mca HP M-M479FDW P. U. \$ 11,750.00	11,750.00
1241 3210502159599W00102001 0329	1 Impresorra Multifuncional Mca HP M-M479FDW P. U. \$ 11,750.00	11,750.00
1241 3210502159599W00102001 0330	1 Impresorra Multifuncional Mca HP M-M479FDW P. U. \$ 11,750.00	11,750.00
1241 3210502159599W00102001 0331	1 Impresorra Multifuncional Mca HP M-M479FDW P. U. \$ 11,750.00	11,750.00
1241 3210502159599W00102001 0332	1 Impresorra Multifuncional Mca HP M-M479FDW P. U. \$ 11,750.00	11,750.00
1241 3210502159599W00102001 0333	1 Impresorra Multifuncional Mca HP M-M479FDW P. U. \$ 11,750.00	11,750.00
1241 3210502159599W00102001 0334	1 Impresorra Multifuncional Mca HP M-M479FDW P. U. \$ 11,750.00	11,750.00
1241 3210502159599W00102001 0335	1 Impresorra Multifuncional Mca HP M-M479FDW P. U. \$ 11,750.00	11,750.00
1241 3210502159599W00102001 0336	1 Impresorra Multifuncional Mca HP M-M479FDW P. U. \$ 11,750.00	11,750.00
1241 3210502159599W00102001 0337	1 Impresorra Multifuncional Mca HP M-M479FDW P. U. \$ 11,749.99	11,749.99
1241 3210502159599W00102001 0338	1 Impresorra Multifuncional Mca HP M-M479FDW P. U. \$ 11,749.99	11,749.99
1241 3210502159599W00102001 0339	1 Impresorra Multifuncional Mca HP M-M479FDW P. U. \$ 11,749.99	11,749.99
1241 3210502159599W00102001 0340	1 Impresorra Multifuncional Mca HP M-M479FDW P. U. \$ 11,749.99	11,749.99
1241 3210502159599W00102001 0341	1 Impresorra Multifuncional Mca HP M-M479FDW P. U. \$ 11,749.99	11,749.99
1241 3210502159599W00102001 0342	1 Impresorra Multifuncional Mca HP M-M479FDW P. U. \$ 11,749.99	11,749.99
1241 3210502159599W00102001 0343	1 Impresorra Multifuncional Mca HP M-M479FDW P. U. \$ 11,749.99	11,749.99
1241 921050111A111X00100001 0169	1 Purificador de Agua MF3	2,500.00
1241 921050111A111X00100001 0170	1 Máquina de Escribir Mecánica	2,788.79
1241 921050111A111X00100001 0171	1 Máquina de Escribir Mecánica	2,788.79
1241 921050111A111X00100201 0016	1 Copiadora Mita Modelo KM-1505	14,823.50
1241 921050111A111X00100201 0017	1 Aire Acondicionado	6,977.74
1241 921050111A111X00100201 0018	1 Máquina de Escribir Mecánica	4,121.60
1241 921050111A111X00100201 0019	1 Máquina de Escribir con Pantalla	3,835.70
1241 921050111A111X00100401 0005	1 Reloj Checador Electrónico	3,881.25
1241 921050111A111X00100401 0006	1 Reloj Checador Electrónico	3,881.25
1241 921050111A111X00100401 0007	1 Reloj Checador Electrónico	3,881.25
1241 921050111A111X00100401 0008	1 Reloj Checador Electrónico	3,881.25
1241 921050111A111X00100501 0007	1 Máquina de Escribir Electrónica	3,793.12
1241 921050111A111X00100501 0008	1 Máquina de Escribir Electrónica	3,793.11
1241 921050111A111X00100501 0009	1 Fotocopiadora Digital	10,155.01
1241 921050111A111X00100501 0010	1 Fotocopiadora Digital	10,155.01
1241 921050111A111X00100501 0011	1 Fotocopiadora Digital	10,155.02
1241 921050111A111X00100601 0008	1 Fotocopiadora Digital Modelo MP1	8,970.00
1241 921050111A111X00100601 0009	1 Aires Acondicionados Tipo Mini Split	8,300.01
1241 921050111A111X00100601 0010	1 Aires Acondicionados Tipo Mini Split	8,300.01
1241 921050111A111X00100601 0011	1 Aires Acondicionados Tipo Mini Split	8,300.01
1241 921050111A111X00100801 0010	1 Copiadora Digital MP-1500	19,955.66
1241 921050111A111X00100901 0003	1 Copiadora Digital Aficio	25,817.50
1241 921050111A111X00100901 0006	1 Copiadora Digital Aficio	10,350.00
1241 921050111A111X00100901 0007	1 Reloj Checador Marca	4,682.80

GOBIERNO CONSTITUCIONAL DEL ESTADO DE CHIAPAS
COLEGIO DE ESTUDIOS CIENTÍFICOS Y TECNOLÓGICOS DEL ESTADO DE
CHIAPAS

SISTEMA CONTABLE 2023
RELACIÓN DE BIENES MUEBLES QUE COMPONEN SU PATRIMONIO
Cuenta Pública al 31 de diciembre de 2023

Página 130 de 245

Hora: 02:07:00p. m.

Fecha: 19/03/2024

Código	Descripción del Bien	Valor en Libros
1241 921050111A111X00100901 0008	1 Reloj Checador Marca	4,682.80
1241 921050111A111X00100901 0009	1 Reloj Checador Marca	4,682.80
1241 921050111A111X00100901 0010	1 Reloj Checador Marca	4,682.80
1241 921050111A111X00100901 0011	1 Reloj Checador Marca	4,682.80
1241 921050111A111X00100901 0012	1 Reloj Checador Marca	4,682.80
1241 921050111A111X00100901 0013	1 Aire Acondicionado Tipo Mini Split	7,798.15
1241 921050111A111X00101001 0005	1 Aire Acondicionado Tipo Mini Split	14,964.29
1241 921050111A111X00101001 0006	1 Aire Acondicionado Tipo Mini Split	14,964.29
1241 921050111A111X00101001 0007	1 Aire Acondicionado Tipo Mini Split	14,964.29
1241 921050111A111X00101001 0008	1 Aire Acondicionado Tipo Mini Split	14,964.29
1241 921050111A111X00101001 0009	1 Aire Acondicionado Tipo Mini Split	14,964.29
1241 921050111A111X00101001 0010	1 Aire Acondicionado Tipo Mini Split	14,964.29
1241 921050111A111X00101001 0011	1 Aire Acondicionado Tipo Mini Split	14,964.29
1241 921050111A111X00101001 0012	1 Aire Acondicionado Tipo Mini Split	14,964.29
1241 921050111A111X00101001 0013	1 Aire Acondicionado Tipo Mini Split	14,964.29
1241 921050111A111X00101001 0014	1 Aire Acondicionado Tipo Mini Split	14,964.29
1241 921050111A111X00101001 0015	1 Aire Acondicionado Tipo Mini Split	14,964.29
1241 921050111A111X00101001 0016	1 Aire Acondicionado Tipo Mini Split	14,964.29
1241 921050111A111X00101001 0017	1 Aire Acondicionado Tipo Mini Split	14,964.29
1241 921050111A111X00101001 0018	1 Aire Acondicionado Tipo Mini Split	14,964.29
1241 921050111A111X00101001 0019	1 Aire Acondicionado Tipo Mini Split	14,964.29
1241 921050111A111X00101001 0020	1 Aire Acondicionado Tipo Mini Split	14,964.29
1241 921050111A111X00101001 0021	1 Aire Acondicionado Tipo Mini Split	14,964.29
1241 921050111A111X00101001 0022	1 Aire Acondicionado Tipo Mini Split	14,964.29
1241 921050111A111X00101001 0023	1 Aire Acondicionado Tipo Mini Split	14,964.29
1241 921050111A111X00101001 0024	1 Aire Acondicionado Tipo Mini Split	14,964.29
1241 921050111A111X00101001 0025	1 Aire Acondicionado Tipo Mini Split	14,964.29
1241 921050111A111X00101001 0026	1 Aire Acondicionado Tipo Mini Split	14,964.29
1241 921050111A111X00101001 0027	1 Aire Acondicionado Tipo Mini Split	14,964.29
1241 921050111A111X00101001 0028	1 Aire Acondicionado Tipo Mini Split	14,964.29
1241 921050111A111X00101001 0029	1 Aire Acondicionado Tipo Mini Split	14,964.29
1241 921050111A111X00101001 0030	1 Diablo para carga y Descarga	3,985.24
1241 921050111A111X00101101 0005	1 Aire Acondicionado Mini Split Marca Mirage	16,119.36
1241 921050111A111X00101101 0006	1 Aire Acondicionado Mini Split Marca Mirage	16,119.36
1241 921050111A111X00101101 0007	1 Aire Acondicionado Mini Split Marca Mirage	16,119.36
1241 921050111A111X00101101 0008	1 Aire Acondicionado Mini Split Marca Mirage	16,119.36
1241 921050111A111X00101101 0009	1 Aire Acondicionado Mini Split Marca Mirage	16,119.36
1241 921050111A111X00101101 0010	1 Aire Acondicionado Mini Split Marca Mirage	16,119.36
1241 921050111A111X00101101 0011	1 Aire Acondicionado Mini Split Marca Mirage	16,119.36
1241 921050111A111X00101101 0012	1 Aire Acondicionado Mini Split Marca Mirage	16,119.36
1241 921050111A111X00101101 0013	1 Aire Acondicionado Mini Split Marca Mirage	16,119.36
1241 921050111A111X00101101 0014	1 Aire Acondicionado Mini Split Marca Mirage	16,119.36

GOBIERNO CONSTITUCIONAL DEL ESTADO DE CHIAPAS
COLEGIO DE ESTUDIOS CIENTÍFICOS Y TECNOLÓGICOS DEL ESTADO DE
CHIAPAS

SISTEMA CONTABLE 2023
RELACIÓN DE BIENES MUEBLES QUE COMPONEN SU PATRIMONIO
Cuenta Pública al 31 de diciembre de 2023

Página 131 de 245

Hora: 02:07:00p. m.

Fecha: 19/03/2024

Código	Descripción del Bien	Valor en Libros
1241 921050111A111X00101101 0015	1 Aire Acondicionado Mini Split Marca Mirage	16,119.36
1241 921050111A111X00101101 0016	1 Aire Acondicionado Mini Split Marca Mirage	16,119.36
1241 921050111A111X00101101 0017	1 Aire Acondicionado Mini Split Marca Mirage	16,119.36
1241 921050111A111X00101101 0018	1 Aire Acondicionado Mini Split Marca Mirage	16,119.36
1241 921050111A111X00101101 0019	1 Aire Acondicionado Mini Split Marca Mirage	16,119.36
1241 921050111A111X00101101 0020	1 Aire Acondicionado Mini Split Marca Mirage	16,119.36
1241 921050111A111X00101101 0021	1 Aire Acondicionado Mini Split Marca Mirage	16,119.36
1241 921050111A111X00101101 0022	1 Aire Acondicionado Mini Split Marca Mirage	16,119.36
1241 921050111A111X00101101 0023	1 Aire Acondicionado Mini Split Marca Mirage	16,119.36
1241 921050111A111X00101101 0024	1 Aire Acondicionado Mini Split Marca Mirage	16,119.36
1241 921050111A111X00101101 0025	1 Aire Acondicionado Mini Split Marca Mirage	16,119.36
1241 921050111A111X00101101 0026	1 Aire Acondicionado Mini Split Marca Mirage	16,119.36
1241 921050111A111X00101101 0027	1 Aire Acondicionado Mini Split Marca Mirage	16,119.36
1241 921050111A111X00101101 0028	1 Reloj Checador Marca Lathem	8,218.60
1241 921050111A111X00101101 0029	1 Reloj Checador Marca Lathem	8,218.60
1241 921050111A111X00101101 0030	1 Reloj Checador Marca Lathem	8,218.60
1241 921050111A111X00101101 0031	1 Reloj Checador Marca Lathem	8,218.60
1241 921050111A111X00101101 0032	1 Reloj Checador Marca Lathem	8,218.60
1241 921050111A111X00101101 0033	1 Reloj Checador Marca Lathem	8,218.60
1241 921050111A111X00101101 0034	1 Reloj Checador Marca Lathem	8,218.60
1241 921050111A111X00101101 0035	1 Aire Acondicionado Mini Split Marca Mirage Modelo SMCC1821X	16,124.00
1241 921050111A111X00101101 0036	1 Aire Acondicionado Mini Split Marca Mirage Modelo SMCC1821X	16,124.00
1241 921050111A111X00101101 0037	1 Aire Acondicionado Mini Split Marca Mirage Modelo SMCC1821X	16,124.00
1241 921050111A111X00101101 0038	1 Aire Acondicionado Mini Split Marca Mirage Modelo SMCC1821X	16,124.00
1241 921050111A111X00101101 0039	1 Aire Acondicionado Mini Split Marca Mirage Modelo SMCC1821X	16,124.00
1241 921050111A111X00101101 0040	1 Aire Acondicionado Mini Split Marca Mirage Modelo SMCC1821X	16,124.00
1241 921050111A111X00101101 0041	1 Aire Acondicionado Mini Split Marca Mirage Modelo SMCC1821X	16,124.00
1241 921050111A111X00101101 0042	1 Aire Acondicionado Mini Split Marca Mirage Modelo SMCC1821X	16,124.00
1241 921050111A111X00101101 0043	1 Aire Acondicionado Mini Split Marca Mirage Modelo SMCC1821X	16,124.00
1241 921050111A111X00101101 0044	1 Aire Acondicionado Mini Split Marca Mirage Modelo SMCC1821X	16,124.00
1241 921050111A111X00101101 0045	1 Aire Acondicionado Mini Split Marca Mirage Modelo SMCC1821X	16,124.00
1241 921050111A111X00101101 0046	1 Aire Acondicionado Mini Split Marca Mirage Modelo SMCC1821X	16,124.00
1241 921050111A111X00101101 0047	1 Aire Acondicionado Mini Split Marca Mirage Modelo SMCC1821X	16,124.00
1241 921050111A111X00101101 0048	1 Aire Acondicionado Mini Split Marca Mirage Modelo SMCC1821X	16,124.00
1241 921050111A111X00101201 0007	1 Fotocopiadora MP-1900 Marca Ricoh P. U. \$ 28,192.64	28,192.64
1241 921050111A111X00101201 0008	1 Trituradora de Papel Mca Swingline P. U. \$ 2,666.84	2,666.84
1241 921050111A111X00101201 0009	1 Aire Acondicionado (Minisplit) P.U. \$ 16,000.00	16,000.00
1241 921050111A111X00101201 0010	1 Aire Acondicionado (Minisplit) P.U. \$ 16,000.00	16,000.00
1241 921050111A111X00101201 0011	1 Aire Acondicionado (Minisplit) P.U. \$ 15,999.99	15,999.99
1241 921050111A111X00101201 0012	1 Frigobar de 5 pies Whirlpool P. U. \$ 3,463.76	3,463.76
1241 921050111A111X00101201 0013	1 Máquina de Escribir Eléctrica P.U. \$ 2,814.40	2,814.40
1241 921050111A111X00101201 0014	1 Minisplit de 18000 BTU P.U. \$ 15,999.99	15,999.99

GOBIERNO CONSTITUCIONAL DEL ESTADO DE CHIAPAS
COLEGIO DE ESTUDIOS CIENTÍFICOS Y TECNOLÓGICOS DEL ESTADO DE
CHIAPAS

SISTEMA CONTABLE 2023
RELACIÓN DE BIENES MUEBLES QUE COMPONEN SU PATRIMONIO
Cuenta Pública al 31 de diciembre de 2023

Página 132 de 245

Hora: 02:07:00p. m.

Fecha: 19/03/2024

Código	Descripción del Bien	Valor en Libros
1241 921050111A111X00101201 0015	1 Minisplit de 18000 BTU P.U. \$ 16,000.00	16,000.00
1241 921050111A111X00101201 0016	1 Minisplit de 18000 BTU P.U. \$ 16,000.00	16,000.00
1241 921050111A111X00101301 0004	1 Mini Split 18000 btus P. U. \$ 12,458.40	12,458.40
1241 921050111A111X00101301 0005	1 Mini Split 18000 btus P. U. \$ 12,458.40	12,458.40
1241 921050111A111X00101301 0006	1 Mini Split 18000 btus P. U. \$ 12,458.40	12,458.40
1241 921050111A111X00101301 0007	1 Mini Split 18000 btus P. U. \$ 12,458.40	12,458.40
1241 921050111A111X00101301 0008	1 Mini Split 18000 btus P. U. \$ 12,458.40	12,458.40
1241 921050111A111X00101301 0009	1 Mini Split 18000 btus P. U. \$ 12,458.40	12,458.40
1241 921050111A111X00101301 0010	1 Mini Split 18000 btus P. U. \$ 12,458.40	12,458.40
1241 921050111A111X00101301 0011	1 Mini Split 18000 btus P. U. \$ 12,458.40	12,458.40
1241 921050111A111X00101301 0012	1 Mini Split 18000 btus P. U. \$ 12,458.40	12,458.40
1241 921050111A111X00101301 0013	1 Mini Split 18000 btus P. U. \$ 12,458.40	12,458.40
1241 921050111A111X00101301 0014	1 Mini Split 18000 btus P. U. \$ 12,458.40	12,458.40
1241 921050111A111X00101301 0015	1 Mini Split 18000 btus P. U. \$ 12,458.40	12,458.40
1241 921050111A111X00101301 0016	1 Mini Split 18000 btus P. U. \$ 12,458.40	12,458.40
1241 921050111A111X00101301 0017	1 Mini Split 18000 btus P. U. \$ 12,458.40	12,458.40
1241 921050111A111X00101301 0018	1 Mini Split 18000 btus P. U. \$ 12,458.40	12,458.40
1241 921050111A111X00101301 0019	1 Mini Split 18000 btus P. U. \$ 12,458.40	12,458.40
1241 921050111A111X00101301 0020	1 Mini Split 18000 btus P. U. \$ 12,458.40	12,458.40
1241 921050111A111X00101301 0021	1 Mini Split 18000 btus P. U. \$ 12,458.40	12,458.40
1241 921050111A111X00101301 0022	1 Mini Split 24000 btus P. U. \$ 20,010.00	20,010.00
1241 921050111A111X00101301 0023	1 Mini Split 24000 btus P. U. \$ 20,010.00	20,010.00
1241 921050111A111X00101301 0024	1 Mini Split 24000 btus P. U. \$ 20,010.00	20,010.00
1241 921050111A111X00101301 0025	1 Mini Split 24000 btus P. U. \$ 20,010.00	20,010.00
1241 921050111A111X00101301 0026	1 Mini Split 24000 btus P. U. \$ 20,010.00	20,010.00
1241 921050111A111X00101301 0027	1 Mini Split 24000 btus P. U. \$ 20,010.00	20,010.00
1241 921050111A111X00101301 0028	1 Mini Split 24000 btus P. U. \$ 20,010.00	20,010.00
1241 921050111A111X00101301 0029	1 Mini Split 24000 btus P. U. \$ 20,010.00	20,010.00
1241 921050111A111X00101301 0030	1 Mini Split 24000 btus P. U. \$ 20,010.00	20,010.00
1241 921050111A111X00101301 0031	1 Mini Split 24000 btus P. U. \$ 20,010.00	20,010.00
1241 921050111A111X00101301 0032	1 Mini Split 24000 btus P. U. \$ 20,010.00	20,010.00
1241 921050111A111X00101301 0033	1 Mini Split 24000 btus P. U. \$ 20,010.00	20,010.00
1241 921050111A111X00101301 0034	1 Mini Split 24000 btus P. U. \$ 20,010.00	20,010.00
1241 921050111A111X00101301 0035	1 Mini Split 24000 btus P. U. \$ 20,010.00	20,010.00
1241 921050111A111X00101301 0036	1 Mini Split 24000 btus P. U. \$ 20,010.00	20,010.00
1241 921050111A111X00101301 0037	1 Mini Split 24000 btus P. U. \$ 20,010.00	20,010.00
1241 921050111A111X00101301 0038	1 Mini Split 24000 btus P. U. \$ 20,010.00	20,010.00
1241 9210501152851C00102101 0002	1 Refrigerador P. U. \$122,227.62	122,227.62
1241 9210501152851C00102101 0006	1 Batidora con base de aluminio y aspa P. U. \$24,845.81	24,845.81
1241 9210501152851C00102101 0007	1 Batidora con base de aluminio y aspa P. U. \$24,845.81	24,845.81
1241 9210501152851C00102101 0008	1 Batidora con base de aluminio y aspa P. U. \$24,845.81	24,845.81
1241 9210501152851C00102101 0009	1 Batidora con base de aluminio y aspa P. U. \$24,845.81	24,845.81

GOBIERNO CONSTITUCIONAL DEL ESTADO DE CHIAPAS
COLEGIO DE ESTUDIOS CIENTÍFICOS Y TECNOLÓGICOS DEL ESTADO DE
CHIAPAS

SISTEMA CONTABLE 2023
RELACIÓN DE BIENES MUEBLES QUE COMPONEN SU PATRIMONIO
Cuenta Pública al 31 de diciembre de 2023

Página 133 de 245

Hora: 02:07:00p. m.

Fecha: 19/03/2024

Código	Descripción del Bien	Valor en Libros
1241 9210501152851C00102101 0010	1 Batidora con base de aluminio y aspa P. U. \$24,845.81	24,845.81
1241 9210501152851C00102101 0011	1 Batidora con base de aluminio y aspa P. U. \$24,845.81	24,845.81
1241 9210501152851C00102101 0012	1 Batidora con base de aluminio y aspa P. U. \$24,845.81	24,845.81
1241 9210501152851C00102101 0013	1 Batidora con base de aluminio y aspa P. U. \$24,845.81	24,845.81
1241 9210501152851C00102101 0014	1 Extractor de Jugo P. U. \$18,652.94	18,652.94
1241 9210501152851C00102101 0015	1 Extractor de Jugo P. U. \$18,652.94	18,652.94
1241 9210501152851C00102101 0016	1 Extractor de Jugo P. U. \$18,652.94	18,652.94
1241 9210501152851C00102101 0017	1 Extractor de Jugo P. U. \$18,652.94	18,652.94
1241 9210501152851C00102101 0018	1 Extractor de Jugo P. U. \$18,652.94	18,652.94
1241 9210501152851C00102101 0019	1 Extractor de Jugo P. U. \$18,652.94	18,652.94
1241 9210501152851C00102101 0020	1 Extractor de Jugo P. U. \$18,652.94	18,652.94
1241 9210501152851C00102101 0021	1 Extractor de Jugo P. U. \$18,652.94	18,652.94
1241 9210501152851C00102101 0022	2 Molino de acero inoxidable de 1Kg P. U. \$ 58,136.88	58,136.88
1241 9210501152851C00102101 0023	2 Molino de acero inoxidable de 1Kg P. U. \$ 58,136.88	58,136.88
1241 9210501174711Z00101401 0009	1 Minisplit de 24000 BTUS P. U. \$ 6,989.99	6,989.99
1241 9210501174711Z00101401 0010	1 Minisplit de 24000 BTUS P. U. \$ 6,989.99	6,989.99
1241 9210501174711Z00101401 0011	1 Minisplit de 24000 BTUS P. U. \$ 6,989.99	6,989.99
1241 9210501174711Z00101401 0012	1 Minisplit de 24000 BTUS P. U. \$ 6,989.99	6,989.99
1241 9210501174711Z00101401 0013	1 Minisplit de 24000 BTUS P. U. \$ 6,989.99	6,989.99
1241 9210501174711Z00101401 0014	1 Minisplit de 24000 BTUS P. U. \$ 6,990.00	6,990.00
1241 9210501174711Z00101401 0015	1 Minisplit de 24000 BTUS P. U. \$ 6,990.00	6,990.00
1241 9210501174711Z00101401 0016	1 Minisplit de 24000 BTUS P. U. \$ 6,990.00	6,990.00
1241 9210501174711Z00101401 0017	1 Minisplit de 24000 BTUS P. U. \$ 6,990.00	6,990.00
1241 9210501174711Z00101401 0018	1 Minisplit de 24000 BTUS P. U. \$ 6,990.00	6,990.00
1241 9210501174711Z00101401 0019	1 Minisplit de 24000 BTUS P. U. \$ 6,990.00	6,990.00
1241 9210501174711Z00101401 0020	1 Minisplit de 24000 BTUS P. U. \$ 6,990.00	6,990.00
1241 9210501174711Z00101401 0021	1 Minisplit de 24000 BTUS P. U. \$ 6,990.00	6,990.00
1241 9210501174711Z00101401 0022	1 Minisplit de 24000 BTUS P. U. \$ 6,990.00	6,990.00
1241 9210501174711Z00101401 0023	1 Minisplit de 24000 BTUS P. U. \$ 6,990.00	6,990.00
1241 9210501174711Z00101401 0024	1 Minisplit de 24000 BTUS P. U. \$ 6,990.00	6,990.00
1241 9210501174711Z00101401 0025	1 Minisplit de 24000 BTUS P. U. \$ 6,990.00	6,990.00
1241 9210501174711Z00101401 0026	1 Minisplit de 24000 BTUS P. U. \$ 6,990.00	6,990.00
1241 9210501174711Z00101401 0027	1 Minisplit de 24000 BTUS P. U. \$ 6,990.00	6,990.00
1241 9210501174711Z00101401 0028	1 Fotocopiadora Multifuncional P. U. \$ 20,010.00	20,010.00
1241 9210501174711Z00101401 0029	1 Reloj Checador de Huella Digital P. U. \$ 3,828.00	3,828.00
1241 9210501174711Z00101401 0030	1 Reloj Checador de Huella Digital P. U. \$ 3,828.00	3,828.00
1241 9210501174711Z00101401 0031	1 Reloj Checador de Huella Digital P. U. \$ 3,828.00	3,828.00
1241 9210501174711Z00101401 0032	1 Reloj Checador de Huella Digital P. U. \$ 3,828.00	3,828.00
1241 9210501174711Z00101401 0033	1 Multifuncional P. U. \$ 26,941.00	26,941.00
1241 9210501174711Z00101401 0034	1 Copiadora Digital Aficio P. U. \$ 24,940.00	24,940.00
1241 9210501174711Z00101401 0035	1 Copiadora Digital Aficio P. U. \$ 24,940.00	24,940.00
1241 9210501174711Z00101401 0036	Copiadora Digital Aficio P. U. \$ 20,300.00	20,300.00

GOBIERNO CONSTITUCIONAL DEL ESTADO DE CHIAPAS
COLEGIO DE ESTUDIOS CIENTÍFICOS Y TECNOLÓGICOS DEL ESTADO DE
CHIAPAS

SISTEMA CONTABLE 2023
RELACIÓN DE BIENES MUEBLES QUE COMPONEN SU PATRIMONIO
Cuenta Pública al 31 de diciembre de 2023

Página 134 de 245

Hora: 02:07:00p. m.

Fecha: 19/03/2024

Código	Descripción del Bien	Valor en Libros
1241 9210501174711Z00101401 0037	Copiadora Digital Aficio P. U. \$ 20,300.00	20,300.00
1241 9210501174711Z00101501 0003	1 Detector Especializado en Libros P. U. \$ 81,573.36	81,573.36
1241 9210501174711Z00102001 0002	Equipo de Aire Acondicionado tipo Minisplit marca Prime, m-MPRC242-E2 P. U. \$22,949.15	22,949.15
1241 9210501174711Z00102001 0003	1 Equipo de Aire Acondicionado tipo Minisplit marca Prime, m-MPRC242-E2 P. U. \$22,949.15	22,949.15
1241 9210501174711Z00102001 0004	1 Equipo de Aire Acondicionado tipo Minisplit marca Prime, m-MPRC242-E2 P. U. \$22,949.15	22,949.15
1241 9210501174711Z00102001 0005	1 Equipo de Aire Acondicionado tipo Minisplit marca Prime, m-MPRC242-E2 P. U. \$22,949.15	22,949.15
1241 921050117AY11Y00101501 0002	Refrigerador P. U. \$ 7,000.00	7,000.00
1241 9210502159599W00101601 0002	Estufa Acros 4 Quemadores con Horno P. U. \$ 5,100.00	5,100.00
1241 9210502159599W00101601 0003	Refrigerador Daewoo 11 Pies P. U. \$ 7,887.07	7,887.07
1241 9210502159599W00101601 0004	Estufa Acros 6 Quemadores con Horno P. U. \$ 5,307.40	5,307.40
1241 9210502159599W00101601 0005	Estufa de Piso 6 Quemadores con Horno P. U. \$ 5,013.20	5,013.20
1241 9210502159599W00101601 0006	Refrigerador Mabe 10 Pies P. U. \$ 6,792.33	6,792.33
1241 9210502159599W00101601 0007	Refrigerador Mabe RMA 102 P. U. \$ 6,103.54	12,207.08
1241 9210502159599W00101601 0008	Estufa Mabe EM5107 P. U. \$ 3,740.50	3,740.50
1241 9210502159599W00101601 0010	Estufa Nissato de 4 quemadores con horno P. U. \$ 4,088.42	4,088.42
1241 9210502159599W00101601 0013	1 Refrigerador DW DFR1010DND P. U. \$ 7,540.00	7,540.00
1241 9210502159599W00101601 0014	1 Refrigerador DW DFR1010DND P. U. \$ 7,540.00	7,540.00
1241 921050217A611W00101605 0004	1 Minisplit de 24000 BTU Modelo MPRC242-L P.U. \$ 9,668.60	9,668.60
1241 921050217A611W00101605 0005	1 Minisplit de 24000 BTU Modelo MPRC242-L P.U. \$ 9,668.60	9,668.60
1241 921050217A611W00101605 0006	1 Minisplit de 24000 BTU Modelo MPRC242-L P.U. \$ 9,668.60	9,668.60
1241 921050217A611W00101605 0007	1 Minisplit de 24000 BTU Modelo MPRC242-L P.U. \$ 9,668.60	9,668.60
1241 921050217A611W00101605 0008	1 Minisplit de 24000 BTU Modelo MPRC242-L P.U. \$ 9,668.60	9,668.60
1241 921050217A611W00101605 0009	1 Minisplit de 24000 BTU Modelo MPRC242-L P.U. \$ 9,668.60	9,668.60
1241 921050217A611W00101605 0010	1 Minisplit de 24000 BTU Modelo MPRC242-L P.U. \$ 9,668.60	9,668.60
1241 921050217A611W00101605 0011	1 Minisplit de 24000 BTU Modelo MPRC242-L P.U. \$ 9,668.60	9,668.60
1241 921050217A611W00101605 0012	1 Minisplit de 24000 BTU Modelo MPRC242-L P.U. \$ 9,668.60	9,668.60
1241 921050217A611W00101605 0013	1 Minisplit de 24000 BTU Modelo MPRC242-L P.U. \$ 9,668.60	9,668.60
1241 921050217A611W00101605 0014	1 Minisplit de 24000 BTU Modelo MPRC242-L P.U. \$ 9,668.60	9,668.60
1241 921050217A611W00101605 0015	1 Minisplit de 24000 BTU Modelo MPRC242-L P.U. \$ 9,668.60	9,668.60
1241 921050217A611W00101605 0016	1 Minisplit de 24000 BTU Modelo MPRC242-L P.U. \$ 9,668.60	9,668.60
1241 921050217A611W00101605 0017	1 Minisplit de 24000 BTU Modelo MPRC242-L P.U. \$ 9,668.60	9,668.60
1241 921050217A611W00101605 0018	1 Minisplit de 24000 BTU Modelo MPRC242-L P.U. \$ 9,668.60	9,668.60
1241 921050217A611W00101605 0019	1 Minisplit de 24000 BTU Modelo MPRC242-L P.U. \$ 9,668.60	9,668.60
1241 921050217A611W00101605 0020	1 Minisplit de 24000 BTU Modelo MPRC242-L P.U. \$ 9,668.60	9,668.60
1241 921050217A611W00101605 0021	1 Minisplit de 24000 BTU Modelo MPRC242-L P.U. \$ 9,668.60	9,668.60
1241 921050217A611W00101605 0022	1 Minisplit de 24000 BTU Modelo MPRC242-L P.U. \$ 9,668.60	9,668.60
1241 921050217A611W00101605 0023	1 Minisplit de 24000 BTU Modelo MPRC242-L P.U. \$ 9,668.60	9,668.60
1241 921050217A611W00101605 0024	1 Minisplit de 24000 BTU Modelo MPRC242-L P.U. \$ 9,668.60	9,668.60
1241 921050217A611W00101605 0025	1 Minisplit de 24000 BTU Modelo MPRC242-L P.U. \$ 9,668.60	9,668.60
1241 921050217A611W00101605 0026	1 Minisplit de 24000 BTU Modelo MPRC242-L P.U. \$ 9,668.60	9,668.60

GOBIERNO CONSTITUCIONAL DEL ESTADO DE CHIAPAS
COLEGIO DE ESTUDIOS CIENTÍFICOS Y TECNOLÓGICOS DEL ESTADO DE
CHIAPAS

SISTEMA CONTABLE 2023
RELACIÓN DE BIENES MUEBLES QUE COMPONEN SU PATRIMONIO
Cuenta Pública al 31 de diciembre de 2023

Página 135 de 245

Hora: 02:07:00p. m.

Fecha: 19/03/2024

Código	Descripción del Bien	Valor en Libros
1241 921050217A611W00101605 0027 1	Minisplit de 24000 BTU Modelo MPRC242-L P.U. \$ 9,668.60	9,668.60
1241 921050217A611W00101605 0028 1	Minisplit de 24000 BTU Modelo MPRC242-L P.U. \$ 9,668.60	9,668.60
1241 921050217A611W00101605 0029 1	Minisplit de 24000 BTU Modelo MPRC242-L P.U. \$ 9,668.60	9,668.60
1241 921050217A611W00101605 0030 1	Minisplit de 24000 BTU Modelo MPRC242-L P.U. \$ 9,668.60	9,668.60
1241 921050217A611W00101605 0031 1	Minisplit de 24000 BTU Modelo MPRC242-L P.U. \$ 9,668.60	9,668.60
1241 921050217A611W00101605 0032 1	Minisplit de 24000 BTU Modelo MPRC242-L P.U. \$ 9,668.60	9,668.60
1241 921050217A611W00101605 0033 1	Minisplit de 24000 BTU Modelo MPRC242-L P.U. \$ 9,668.60	9,668.60
1241 921050217A611W00101605 0034 1	Minisplit de 24000 BTU Modelo MPRC242-L P.U. \$ 9,668.60	9,668.60
1241 921050217A611W00101605 0035 1	Minisplit de 24000 BTU Modelo MPRC242-L P.U. \$ 9,668.60	9,668.60
1241 921050217A611W00101605 0036 1	Minisplit de 24000 BTU Modelo MPRC242-L P.U. \$ 9,668.60	9,668.60
1241 921050217A611W00101605 0037 1	Minisplit de 24000 BTU Modelo MPRC242-L P.U. \$ 9,668.60	9,668.60
1241 921050217A611W00101605 0038 1	Minisplit de 24000 BTU Modelo MPRC242-L P.U. \$ 9,668.60	9,668.60
1241 921050217A611W00101605 0039 1	Minisplit de 24000 BTU Modelo MPRC242-L P.U. \$ 9,668.60	9,668.60
1241 921050217A611W00101605 0040 1	Minisplit de 24000 BTU Modelo MPRC242-L P.U. \$ 9,668.60	9,668.60
1241 921050217A611W00101605 0041 1	Minisplit de 24000 BTU Modelo MPRC242-L P.U. \$ 9,668.60	9,668.60
1241 921050217A611W00101605 0042 1	Minisplit de 24000 BTU Modelo MPRC242-L P.U. \$ 9,668.60	9,668.60
1241 921050217A611W00101605 0043 1	Minisplit de 24000 BTU Modelo MPRC242-L P.U. \$ 9,668.60	9,668.60
1241 921050217A611W00101605 0044 1	Copiadora-Impresora-Escaner Modelo MP301SPF P. U. \$ 21,013.40	21,013.40
1241 921050217A611W00101605 0045 1	Copiadora-Impresora-Escaner Modelo MP301SPF P. U. \$ 21,013.40	21,013.40
1241 921050217A611W00101605 0046 1	Copiadora-Impresora-Escaner Modelo MP301SPF P. U. \$ 21,013.40	21,013.40
1241 921050217A611W00101605 0047 1	Copiadora-Impresora-Escaner Modelo MP301SPF P. U. \$ 21,013.40	21,013.40
1241 921050217A611W00101605 0048 1	Copiadora-Impresora-Escaner Modelo MP301SPF P. U. \$ 21,013.40	21,013.40
1241 921050217A611W00101605 0049 1	Copiadora-Impresora-Escaner Modelo MP301SPF P. U. \$ 21,013.40	21,013.40
1241 921050217A611W00101605 0050 1	Copiadora-Impresora-Escaner Modelo MP301SPF P. U. \$ 21,013.40	21,013.40
1241 921050217A611W00101605 0051 1	Copiadora-Impresora-Escaner Modelo MP301SPF P. U. \$ 21,013.40	21,013.40
1241 921050217A611W00101605 0052 1	Copiadora-Impresora-Escaner Modelo MP301SPF P. U. \$ 21,013.40	21,013.40
1241 921050217A611W00101605 0053 1	Copiadora-Impresora-Escaner Modelo MP301SPF P. U. \$ 21,013.40	21,013.40
1241 921050217A611W00101605 0054 1	Copiadora-Impresora-Escaner Modelo MP301SPF P. U. \$ 21,013.40	21,013.40
1241 921050217A611W00101605 0055 1	Copiadora-Impresora-Escaner Modelo MP301SPF P. U. \$ 21,013.40	21,013.40
1241 921050217A611W00101605 0056 1	Copiadora-Impresora-Escaner Modelo MP301SPF P. U. \$ 21,013.40	21,013.40
1241 921050217A611W00101605 0057 1	Copiadora-Impresora-Escaner Modelo MP301SPF P. U. \$ 21,013.40	21,013.40
1241 921050217A611W00101605 0058 1	Copiadora-Impresora-Escaner Modelo MP301SPF P. U. \$ 21,013.40	21,013.40
1241 921050217A611W00101605 0059 1	Copiadora-Impresora-Escaner Modelo MP301SPF P. U. \$ 21,013.40	21,013.40
1241 921050217A611W00101605 0060 1	Copiadora-Impresora-Escaner Modelo MP301SPF P. U. \$ 21,013.40	21,013.40
1241 921050217A611W00101605 0061 1	Copiadora-Impresora-Escaner Modelo MP301SPF P. U. \$ 21,013.40	21,013.40
1241 921050217A611W00101605 0062 1	Copiadora-Impresora-Escaner Modelo MP301SPF P. U. \$ 21,013.40	21,013.40
1241 921050217A611W00101605 0063 1	Copiadora-Impresora-Escaner Modelo MP301SPF P. U. \$ 21,013.40	21,013.40
1241 921050217A611W00101605 0064 1	Copiadora-Impresora-Escaner Modelo MP301SPF P. U. \$ 21,013.40	21,013.40
1241 921050217A611W00101605 0065 1	Copiadora-Impresora-Escaner Modelo MP301SPF P. U. \$ 21,013.40	21,013.40
1241 921050217A611W00101605 0066 1	Copiadora-Impresora-Escaner Modelo MP301SPF P. U. \$ 21,013.40	21,013.40
1241 921050217A611W00101605 0067 1	Copiadora-Impresora-Escaner Modelo MP301SPF P. U. \$ 21,013.40	21,013.40
1241 921050217A611W00101605 0068 1	Copiadora-Impresora-Escaner Modelo MP301SPF P. U. \$ 21,013.40	21,013.40

GOBIERNO CONSTITUCIONAL DEL ESTADO DE CHIAPAS
COLEGIO DE ESTUDIOS CIENTÍFICOS Y TECNOLÓGICOS DEL ESTADO DE
CHIAPAS

SISTEMA CONTABLE 2023
RELACIÓN DE BIENES MUEBLES QUE COMPONEN SU PATRIMONIO
Cuenta Pública al 31 de diciembre de 2023

Página 136 de 245

Hora: 02:07:00p. m.

Fecha: 19/03/2024

Código	Descripción del Bien	Valor en Libros
1241 921050217A611W00101605 0069 1	Copiadora-Impresora-Escaner Modelo MP301SPF P. U. \$ 21,013.40	21,013.40
1241 921050217A611W00101605 0070 1	Copiadora-Impresora-Escaner Modelo MP301SPF P. U. \$ 21,013.40	21,013.40
1241 921050217A611W00101605 0071 1	Copiadora-Impresora-Escaner Modelo MP301SPF P. U. \$ 21,013.40	21,013.40
1241 921050217A611W00101605 0072 1	Copiadora-Impresora-Escaner Modelo MP301SPF P. U. \$ 21,013.40	21,013.40
1241 921050217A611W00101605 0073 1	Copiadora-Impresora-Escaner Modelo MP301SPF P. U. \$ 21,013.40	21,013.40
1241 921050217A611W00101605 0074 1	Copiadora-Impresora-Escaner Modelo MP301SPF P. U. \$ 21,013.40	21,013.40
1241 921050217A611W00101605 0075 1	Copiadora-Impresora-Escaner Modelo MP301SPF P. U. \$ 21,013.40	21,013.40
1241 921050217A611W00101605 0076 1	Copiadora-Impresora-Escaner Modelo MP301SPF P. U. \$ 21,013.40	21,013.40
1241 921050217A611W00101605 0077 1	Copiadora-Impresora-Escaner Modelo MP301SPF P. U. \$ 21,013.40	21,013.40
1241 921050217A611W00101605 0078 1	Copiadora-Impresora-Escaner Modelo MP301SPF P. U. \$ 21,013.40	21,013.40
1241 921050217A611W00101605 0079 1	Copiadora-Impresora-Escaner Modelo MP301SPF P. U. \$ 21,013.40	21,013.40
1241 921050217A611W00101605 0080 1	Copiadora-Impresora-Escaner Modelo MP301SPF P. U. \$ 21,013.40	21,013.40
1241 921050217A611W00101605 0081 1	Copiadora-Impresora-Escaner Modelo MP301SPF P. U. \$ 21,013.40	21,013.40
1241 921050217A611W00101605 0082 1	Copiadora-Impresora-Escaner Modelo MP301SPF P. U. \$ 21,013.40	21,013.40
1241 921050217A611W00101605 0083 1	Copiadora-Impresora-Escaner Modelo MP301SPF P. U. \$ 21,013.40	21,013.40
1241 921050217A611W00101605 0084 1	Copiadora-Impresora-Escaner Modelo MP301SPF P. U. \$ 21,013.40	21,013.40
1241 921050217A611W00101605 0085 1	Copiadora-Impresora-Escaner Modelo MP301SPF P. U. \$ 21,013.40	21,013.40
1241 921050217A611W00101605 0086 1	Copiadora-Impresora-Escaner Modelo MP301SPF P. U. \$ 21,013.40	21,013.40
1241 921050217A611W00101605 0087 1	Copiadora-Impresora-Escaner Modelo MP301SPF P. U. \$ 21,013.40	21,013.40
1241 921050217A611W00101605 0088 1	Copiadora-Impresora-Escaner Modelo MP301SPF P. U. \$ 21,013.40	21,013.40
1241 921050217A611W00101605 0089 1	Copiadora-Impresora-Escaner Modelo MP301SPF P. U. \$ 21,013.40	21,013.40
1241 921050217A611W00101605 0090 1	Copiadora-Impresora-Escaner Modelo MP301SPF P. U. \$ 21,013.40	21,013.40
1241 921050217A611W00101605 0091 1	Copiadora-Impresora-Escaner Modelo MP301SPF P. U. \$ 21,013.40	21,013.40
1241 921050217A611W00101605 0092 1	Copiadora-Impresora-Escaner Modelo MP301SPF P. U. \$ 21,013.40	21,013.40
1241 921050217A611W00101605 0093 1	Copiadora-Impresora-Escaner Modelo MP301SPF P. U. \$ 21,013.40	21,013.40
1241 921050217A611W00101705 0005 1	Mini Split Marca Mirage P. U. \$ 13,749.99	13,749.99
1241 921050217A611W00101705 0006 1	Mini Split Marca Mirage P. U. \$ 13,749.99	13,749.99
1241 921050217A611W00101705 0007 1	Mini Split Marca Mirage P. U. \$ 13,749.99	13,749.99
1241 921050217A611W00101705 0008 1	Mini Split Marca Mirage P. U. \$ 13,749.99	13,749.99
1241 921050217A611W00101705 0009 1	Mini Split Marca Mirage P. U. \$ 13,749.99	13,749.99
1241 921050217A611W00101705 0010 1	Mini Split Marca Mirage P. U. \$ 13,749.99	13,749.99
1241 921050217A611W00101705 0011 1	Mini Split Marca Mirage P. U. \$ 13,749.99	13,749.99
1241 921050217A611W00101705 0012 1	Mini Split Marca Mirage P. U. \$ 13,749.99	13,749.99
1241 921050217A611W00101705 0013 1	Mini Split Marca Mirage P. U. \$ 13,749.99	13,749.99
1241 921050217A611W00101705 0014 1	Mini Split Marca Mirage P. U. \$ 13,749.99	13,749.99
1241 921050217A611W00101705 0015 1	Mini Split Marca Mirage P. U. \$ 13,749.99	13,749.99
1241 921050217A611W00101705 0016 1	Mini Split Marca Mirage P. U. \$ 13,749.99	13,749.99
1241 921050217A611W00101705 0017 1	Mini Split Marca Mirage P. U. \$ 13,749.99	13,749.99
1241 921050217A611W00101705 0018 1	Mini Split Marca Mirage P. U. \$ 13,749.99	13,749.99
1241 921050217A611W00101705 0019 1	Mini Split Marca Mirage P. U. \$ 13,749.99	13,749.99
1241 921050217A611W00101705 0020 1	Mini Split Marca Mirage P. U. \$ 13,749.99	13,749.99
1241 921050217A611W00101705 0021 1	Mini Split Marca Mirage P. U. \$ 13,749.99	13,749.99

GOBIERNO CONSTITUCIONAL DEL ESTADO DE CHIAPAS
COLEGIO DE ESTUDIOS CIENTÍFICOS Y TECNOLÓGICOS DEL ESTADO DE
CHIAPAS

SISTEMA CONTABLE 2023
RELACIÓN DE BIENES MUEBLES QUE COMPONEN SU PATRIMONIO
Cuenta Pública al 31 de diciembre de 2023

Página 137 de 245

Hora: 02:07:00p. m.

Fecha: 19/03/2024

Código	Descripción del Bien	Valor en Libros
1241 921050217A611W00101705 0022 1	Mini Split Marca Mirage P. U. \$ 13,749.99	13,749.99
1241 921050217A611W00101705 0023 1	Mini Split Marca Mirage P. U. \$ 13,749.99	13,749.99
1241 921050217A611W00101705 0024 1	Mini Split Marca Mirage P. U. \$ 13,749.99	13,749.99
1241 921050217A611W00101705 0025 1	Mini Split Marca Mirage P. U. \$ 13,749.99	13,749.99
1241 921050217A611W00101705 0026 1	Mini Split Marca Mirage P. U. \$ 13,749.99	13,749.99
1241 921050217A611W00101705 0027 1	Mini Split Marca Mirage P. U. \$ 13,749.99	13,749.99
1241 921050217A611W00101705 0028 1	Mini Split Marca Mirage P. U. \$ 13,749.99	13,749.99
1241 921050217A611W00101705 0029 1	Mini Split Marca Mirage P. U. \$ 13,749.99	13,749.99
1241 921050217A611W00101705 0030 1	Mini Split Marca Mirage P. U. \$ 13,749.99	13,749.99
1241 921050217A611W00101705 0031 1	Mini Split Marca Mirage P. U. \$ 13,749.99	13,749.99
1241 921050217A611W00101705 0032 1	Mini Split Marca Mirage P. U. \$ 13,749.99	13,749.99
1241 921050217A611W00101705 0033 1	Mini Split Marca Mirage P. U. \$ 13,749.99	13,749.99
1241 921050217A611W00101705 0034 1	Mini Split Marca Mirage P. U. \$ 13,749.99	13,749.99
1241 921050217A611W00101705 0035 1	Mini Split Marca Mirage P. U. \$ 13,749.99	13,749.99
1241 921050217A611W00101705 0036 1	Mini Split Marca Mirage P. U. \$ 13,749.99	13,749.99
1241 921050217A611W00101705 0037 1	Mini Split Marca Mirage P. U. \$ 13,749.99	13,749.99
1241 921050217A611W00101705 0038 1	Mini Split Marca Mirage P. U. \$ 13,749.99	13,749.99
1241 921050217A611W00101705 0039 1	Mini Split Marca Mirage P. U. \$ 13,749.99	13,749.99
1241 921050217A611W00101705 0040 1	Mini Split Marca Mirage P. U. \$ 13,749.99	13,749.99
1241 921050217A611W00101705 0041 1	Mini Split Marca Mirage P. U. \$ 13,749.99	13,749.99
1241 921050217A611W00101705 0042 1	Mini Split Marca Mirage P. U. \$ 13,749.99	13,749.99
1241 921050217A611W00101705 0043 1	Mini Split Marca Mirage P. U. \$ 13,749.99	13,749.99
1241 921050217A611W00101705 0044 1	Mini Split Marca Mirage P. U. \$ 13,749.99	13,749.99
1241 921050217A611W00101705 0045 1	Mini Split Marca Mirage P. U. \$ 13,749.99	13,749.99
1241 921050217A611W00101705 0046 1	Mini Split Marca Mirage P. U. \$ 13,749.99	13,749.99
1241 921050217A611W00101705 0047 1	Mini Split Marca Mirage P. U. \$ 13,749.99	13,749.99
1241 921050217A611W00101705 0048 1	Mini Split Marca Mirage P. U. \$ 13,749.99	13,749.99
1241 921050217A611W00101705 0049 1	Mini Split Marca Mirage P. U. \$ 13,749.99	13,749.99
1241 921050217A611W00101705 0050 1	Mini Split Marca Mirage P. U. \$ 13,749.99	13,749.99
1241 921050217A611W00101705 0051 1	Mini Split Marca Mirage P. U. \$ 13,749.99	13,749.99
1241 921050217A611W00101705 0052 1	Mini Split Marca Mirage P. U. \$ 13,749.99	13,749.99
1241 921050217A611W00101705 0053 1	Mini Split Marca Mirage P. U. \$ 13,749.99	13,749.99
1241 921050217A611W00101705 0054 1	Mini Split Marca Mirage P. U. \$ 13,749.99	13,749.99
1241 921050217A611W00101705 0055 1	Mini Split Marca Mirage P. U. \$ 13,749.99	13,749.99
1241 921050217A611W00101705 0056 1	Mini Split Marca Mirage P. U. \$ 13,749.99	13,749.99
1241 921050217A611W00101705 0057 1	Mini Split Marca Mirage P. U. \$ 13,749.99	13,749.99
1241 921050217A611W00101705 0058 1	Mini Split Marca Mirage P. U. \$ 13,749.99	13,749.99
1241 921050217A611W00101705 0059 1	Mini Split Marca Mirage P. U. \$ 13,749.99	13,749.99
1241 921050217A611W00101705 0060 1	Mini Split Marca Mirage P. U. \$ 13,749.99	13,749.99
1241 921050217A611W00101705 0061 1	Mini Split Marca Mirage P. U. \$ 13,749.99	13,749.99
1241 921050217A611W00101705 0062 1	Mini Split Marca Mirage P. U. \$ 13,749.99	13,749.99
1241 921050217A611W00101705 0063 1	Mini Split Marca Mirage P. U. \$ 13,749.99	13,749.99

GOBIERNO CONSTITUCIONAL DEL ESTADO DE CHIAPAS
COLEGIO DE ESTUDIOS CIENTÍFICOS Y TECNOLÓGICOS DEL ESTADO DE
CHIAPAS

SISTEMA CONTABLE 2023
RELACIÓN DE BIENES MUEBLES QUE COMPONEN SU PATRIMONIO
Cuenta Pública al 31 de diciembre de 2023

Página 138 de 245

Hora: 02:07:00p. m.

Fecha: 19/03/2024

Código	Descripción del Bien	Valor en Libros
1241 921050217A611W00101705 0064 1	Mini Split Marca Mirage P. U. \$ 13,749.99	13,749.99
1241 921050217A611W00101705 0065 1	Mini Split Marca Mirage P. U. \$ 13,749.99	13,749.99
1241 921050217A611W00101705 0066 1	Mini Split Marca Mirage P. U. \$ 13,749.99	13,749.99
1241 921050217A611W00101705 0067 1	Mini Split Marca Mirage P. U. \$ 13,749.99	13,749.99
1241 921050217A611W00101705 0068 1	Mini Split Marca Mirage P. U. \$ 13,749.99	13,749.99
1241 921050217A611W00101705 0069 1	Mini Split Marca Mirage P. U. \$ 13,749.99	13,749.99
1241 921050217A611W00101705 0070 1	Mini Split Marca Mirage P. U. \$ 13,749.99	13,749.99
1241 921050217A611W00101705 0071 1	Mini Split Marca Mirage P. U. \$ 13,749.99	13,749.99
1241 921050217A611W00101705 0072 1	Mini Split Marca Mirage P. U. \$ 13,750.00	13,750.00
1241 921050217A611W00101705 0073 1	Mini Split Marca Mirage P. U. \$ 13,750.00	13,750.00
1241 921050217A611W00101705 0074 1	Mini Split Marca Mirage P. U. \$ 13,750.00	13,750.00
1241 921050217A611W00101705 0075 1	Mini Split Marca Mirage P. U. \$ 13,750.00	13,750.00
1241 921050217A611W00101705 0076 1	Mini Split Marca Mirage P. U. \$ 13,750.00	13,750.00
1241 921050217A611W00101705 0077 1	Mini Split Marca Mirage P. U. \$ 13,750.00	13,750.00
1241 921050217A611W00101705 0078 1	Mini Split Marca Mirage P. U. \$ 13,750.00	13,750.00
1241 921050217A611W00101705 0079 1	Copiadora Marca Xerox Modelo Verdalink P. U. \$ 96,280.00	96,280.00
1241 921050217A611W00101705 0080 1	Copiadora Marca Xerox Modelo Verdalink P. U. \$ 96,280.00	96,280.00
1241 921050217A611W00101705 0081 1	Copiadora Marca Xerox Modelo Verdalink P. U. \$ 96,280.00	96,280.00
1241 921050217A611W00101705 0082 1	Copiadora Marca Xerox Modelo Verdalink P. U. \$ 96,280.00	96,280.00
1241 921050217A611W00101705 0083 1	Copiadora Marca Xerox Modelo Verdalink P. U. \$ 96,280.00	96,280.00
1241 921050217A611W00101705 0084 1	Copiadora Marca Xerox Modelo Verdalink P. U. \$ 96,280.00	96,280.00
1241 921050217A611W00101705 0085 1	Copiadora Marca Xerox Modelo Verdalink P. U. \$ 96,280.00	96,280.00
1241 921050217A611W00101705 0086 1	Copiadora Marca Xerox Modelo Verdalink P. U. \$ 96,280.00	96,280.00
1241 921050217A611W00101705 0087 1	Copiadora Marca Xerox Modelo Verdalink P. U. \$ 96,280.00	96,280.00
1241 921050217A611W00101705 0088 1	Copiadora Marca Xerox Modelo Verdalink P. U. \$ 96,280.00	96,280.00
1241 921050217A611W00101705 0089 1	Copiadora Marca Xerox Modelo Verdalink P. U. \$ 96,280.00	96,280.00
1241 921050217A611W00101705 0090 1	Copiadora Marca Xerox Modelo Verdalink P. U. \$ 96,280.00	96,280.00
1241 921050217A611W00101705 0091 1	Copiadora Marca Xerox Modelo Verdalink P. U. \$ 96,280.00	96,280.00
1241 921050217A611W00101705 0092 1	Copiadora Marca Xerox Modelo Verdalink P. U. \$ 96,280.00	96,280.00
1241 921050217A611W00101705 0093 1	Copiadora Marca Xerox Modelo Verdalink P. U. \$ 96,280.00	96,280.00
1241 921050217A611W00101705 0094 1	Copiadora Marca Xerox Modelo Verdalink P. U. \$ 96,280.00	96,280.00
1241 921050217A611W00101705 0095 1	Copiadora Marca Xerox Modelo Verdalink P. U. \$ 96,280.00	96,280.00
1241 921050217A611W00101705 0096 1	Copiadora Marca Xerox Modelo Verdalink P. U. \$ 96,280.00	96,280.00
1241 921050217A611W00101705 0097 1	Copiadora Marca Xerox Modelo Verdalink P. U. \$ 96,280.00	96,280.00
1241 921050217A611W00101705 0098 1	Copiadora Marca Xerox Modelo Verdalink P. U. \$ 96,280.00	96,280.00
1241 921050217A611W00101705 0099 1	Copiadora Marca Xerox Modelo Verdalink P. U. \$ 96,280.00	96,280.00
1241 921050217A611W00101705 0100 1	Copiadora Marca Xerox Modelo Verdalink P. U. \$ 96,280.00	96,280.00
1241 921050217A611W00101705 0101 1	Copiadora Marca Xerox Modelo Verdalink P. U. \$ 96,280.00	96,280.00
1241 921050217A611W00101705 0102 1	Copiadora Marca Xerox Modelo Verdalink P. U. \$ 96,280.00	96,280.00
1241 921050217A611W00101705 0103 1	Copiadora Marca Xerox Modelo Verdalink P. U. \$ 96,280.00	96,280.00
1241 921050217A611W00101705 0104 1	Copiadora Marca Xerox Modelo Verdalink P. U. \$ 96,280.00	96,280.00
1241 921050217A611W00101705 0105 1	Copiadora Marca Xerox Modelo Verdalink P. U. \$ 96,280.00	96,280.00

GOBIERNO CONSTITUCIONAL DEL ESTADO DE CHIAPAS
COLEGIO DE ESTUDIOS CIENTÍFICOS Y TECNOLÓGICOS DEL ESTADO DE
CHIAPAS

SISTEMA CONTABLE 2023
RELACIÓN DE BIENES MUEBLES QUE COMPONEN SU PATRIMONIO
Cuenta Pública al 31 de diciembre de 2023

Página 139 de 245

Hora: 02:07:00p. m.

Fecha: 19/03/2024

Código	Descripción del Bien	Valor en Libros
1241 921050217A611W00101705 0106 1	Copiadora Marca Xerox Modelo Verdalink P. U. \$ 96,280.00	96,280.00
1241 921050217A611W00101705 0107 1	Copiadora Marca Xerox Modelo Verdalink P. U. \$ 96,280.00	96,280.00
1241 921050217A611W00101705 0108 1	Copiadora Marca Xerox Modelo Verdalink P. U. \$ 96,280.00	96,280.00
1241 921050217A611W00101705 0109 1	Copiadora Marca Xerox Modelo Verdalink P. U. \$ 96,280.00	96,280.00
1241 921050217A611W00101705 0110 1	Copiadora Marca Xerox Modelo Verdalink P. U. \$ 96,280.00	96,280.00
1241 921050217A611W00101705 0111 1	Copiadora Marca Xerox Modelo Verdalink P. U. \$ 96,280.00	96,280.00
1241 921050217A611W00101705 0112 1	Copiadora Marca Xerox Modelo Verdalink P. U. \$ 96,280.00	96,280.00
1241 921050217A611W00101705 0113 1	Copiadora Marca Xerox Modelo Verdalink P. U. \$ 96,280.00	96,280.00
1241 921050217A611W00101705 0114 1	Copiadora Marca Xerox Modelo Verdalink P. U. \$ 96,280.00	96,280.00
1241 921050217A611W00101705 0115 1	Copiadora Marca Xerox Modelo Verdalink P. U. \$ 96,280.00	96,280.00
1241 921050217A611W00101705 0116 1	Copiadora Marca Xerox Modelo Verdalink P. U. \$ 96,280.00	96,280.00
1241 921050217A611W00101705 0117 1	Copiadora Marca Xerox Modelo Verdalink P. U. \$ 96,280.00	96,280.00
1241 921050217A611W00101705 0118 1	Copiadora Marca Xerox Modelo Verdalink P. U. \$ 96,280.00	96,280.00
1241 921050217A611W00101705 0119 1	Copiadora Marca Xerox Modelo Verdalink P. U. \$ 96,280.00	96,280.00
1241 921050217A611W00101705 0120 1	Copiadora Marca Xerox Modelo Verdalink P. U. \$ 96,280.00	96,280.00
1241 921050217A611W00101705 0121 1	Copiadora Marca Xerox Modelo Verdalink P. U. \$ 96,280.00	96,280.00
1241 921050217A611W00101705 0122 1	Copiadora Marca Xerox Modelo Verdalink P. U. \$ 96,280.00	96,280.00
1241 921050217A611W00101805 0005	Descremadora con capacidad de 100 Lts/Hr P. U. \$ 45,182.00	45,182.00
1241 921050217A611W00101805 0007	Embutidora Manual Horizontal de 7 Litros P. U. \$ 17,052.00	17,052.00
1241 921050217A611W00101805 0010	Estufon de 6 quemadores diseñado a gas P. U. \$ 19,140.00	19,140.00
1241 921050217A611W00101805 0015	Horno para pan de gavetas con termometro incluido P. U. \$ 31,668.00	31,668.00
1241 921050217A611W00101805 0020	Molino para carne P. U. \$ 16,472.39	16,472.39
1241 921050217A611W00101805 0022	Molino para granos secos con motor de 1hp P. U. \$ 12,702.00	12,702.00
1241 921050217A611W00101805 0026	Purificador de agua, procesa el agua eliminando solidos P. U. \$ 21,167.63	21,167.63
1241 921050217A611W00101805 0030	Refrigerador vertical de 0 a 6° C Iluminación con LED'S P. U. \$ 51,220.42	51,220.42
1241 921050217A611W00101805 0031 1	Mini Split Marca Prime P. U. \$ 13,746.00	13,746.00
1241 921050217A611W00101805 0032 1	Mini Split Marca Prime P. U. \$ 13,746.00	13,746.00
1241 921050217A611W00101805 0033 1	Mini Split Marca Prime P. U. \$ 13,746.00	13,746.00
1241 921050217A611W00101805 0034 1	Mini Split Marca Prime P. U. \$ 13,746.00	13,746.00
1241 921050217A611W00101805 0035 1	Mini Split Marca Prime P. U. \$ 13,746.00	13,746.00
1241 921050217A611W00101805 0036 1	Mini Split Marca Prime P. U. \$ 13,746.00	13,746.00
1241 921050217A611W00101805 0037 1	Mini Split Marca Prime P. U. \$ 13,746.00	13,746.00
1241 921050217A611W00101805 0038 1	Mini Split Marca Prime P. U. \$ 13,746.00	13,746.00
1241 921050217A611W00101805 0039 1	Mini Split Marca Prime P. U. \$ 13,746.00	13,746.00
1241 921050217A611W00101805 0040 1	Mini Split Marca Prime P. U. \$ 13,746.00	13,746.00
1241 921050217A611W00101805 0041 1	Mini Split Marca Prime P. U. \$ 13,746.00	13,746.00
1241 921050217A611W00101805 0042 1	Mini Split Marca Prime P. U. \$ 13,746.00	13,746.00
1241 921050217A611W00101805 0043 1	Mini Split Marca Prime P. U. \$ 13,746.00	13,746.00
1241 921050217A611W00101805 0044 1	Mini Split Marca Prime P. U. \$ 13,746.00	13,746.00
1241 921050217A611W00101805 0045 1	Mini Split Marca Prime P. U. \$ 13,746.00	13,746.00
1241 921050217A611W00101805 0046 1	Mini Split Marca Prime P. U. \$ 13,746.00	13,746.00
1241 921050217A611W00101805 0047 1	Mini Split Marca Prime P. U. \$ 13,746.00	13,746.00

GOBIERNO CONSTITUCIONAL DEL ESTADO DE CHIAPAS
COLEGIO DE ESTUDIOS CIENTÍFICOS Y TECNOLÓGICOS DEL ESTADO DE
CHIAPAS

SISTEMA CONTABLE 2023
RELACIÓN DE BIENES MUEBLES QUE COMPONEN SU PATRIMONIO
Cuenta Pública al 31 de diciembre de 2023

Página 140 de 245

Hora: 02:07:00p. m.

Fecha: 19/03/2024

Código	Descripción del Bien	Valor en Libros
1241 921050217A611W00101805 0048 1	Mini Split Marca Prime P. U. \$ 13,746.00	13,746.00
1241 921050217A611W00101805 0049 1	Mini Split Marca Prime P. U. \$ 13,746.00	13,746.00
1241 921050217A611W00101805 0050 1	Mini Split Marca Prime P. U. \$ 13,746.00	13,746.00
1241 921050217A611W00101805 0051 1	Mini Split Marca Prime P. U. \$ 13,746.00	13,746.00
1241 921050217A611W00101805 0052 1	Mini Split Marca Prime P. U. \$ 13,746.00	13,746.00
1241 921050217A611W00101805 0053 1	Mini Split Marca Prime P. U. \$ 13,746.00	13,746.00
1241 921050217A611W00101805 0054 1	Mini Split Marca Prime P. U. \$ 13,746.00	13,746.00
1241 921050217A611W00101805 0055 1	Mini Split Marca Prime P. U. \$ 13,746.00	13,746.00
1241 921050217A611W00101805 0056 1	Mini Split Marca Prime P. U. \$ 13,746.00	13,746.00
1241 921050217A611W00101805 0057 1	Mini Split Marca Prime P. U. \$ 13,746.00	13,746.00
1241 921050217A611W00101805 0058 1	Mini Split Marca Prime P. U. \$ 13,746.00	13,746.00
1241 921050217A611W00101805 0059 1	Mini Split Marca Prime P. U. \$ 13,746.00	13,746.00
1241 921050217A611W00101805 0060 1	Mini Split Marca Prime P. U. \$ 13,746.00	13,746.00
1241 921050217A611W00101805 0061 1	Mini Split Marca Prime P. U. \$ 13,746.00	13,746.00
1241 921050217A611W00101805 0062 1	Mini Split Marca Prime P. U. \$ 13,746.00	13,746.00
1241 921050217A611W00101805 0063 1	Mini Split Marca Prime P. U. \$ 13,746.00	13,746.00
1241 921050217A611W00101805 0064 1	Mini Split Marca Prime P. U. \$ 13,746.00	13,746.00
1241 921050217A611W00101805 0065 1	Mini Split Marca Prime P. U. \$ 13,746.00	13,746.00
1241 921050217A611W00101805 0066 1	Mini Split Marca Prime P. U. \$ 13,746.00	13,746.00
1241 921050217A611W00101805 0067 1	Mini Split Marca Prime P. U. \$ 13,746.00	13,746.00
1241 921050217A611W00101805 0068 1	Mini Split Marca Prime P. U. \$ 13,746.00	13,746.00
1241 921050217A611W00101805 0069 1	Mini Split Marca Prime P. U. \$ 13,746.00	13,746.00
1241 921050217A611W00101805 0070 1	Mini Split Marca Prime P. U. \$ 13,746.00	13,746.00
1241 921050217A611W00101805 0071 1	Mini Split Marca Prime P. U. \$ 13,746.00	13,746.00
1241 921050217A611W00101805 0072 1	Mini Split Marca Prime P. U. \$ 13,746.00	13,746.00
1241 921050217A611W00101805 0073 1	Mini Split Marca Prime P. U. \$ 13,746.00	13,746.00
1241 921050217A611W00101805 0074 1	Mini Split Marca Prime P. U. \$ 13,746.00	13,746.00
1241 921050217A611W00101805 0075 1	Mini Split Marca Prime P. U. \$ 13,746.00	13,746.00
1241 921050217A611W00101805 0076 1	Mini Split Marca Prime P. U. \$ 13,746.00	13,746.00
1241 921050217A611W00101805 0077 1	Mini Split Marca Prime P. U. \$ 13,746.00	13,746.00
1241 921050217A611W00101805 0078 1	Mini Split Marca Prime P. U. \$ 13,746.00	13,746.00
1241 921050217A611W00101805 0079 1	Mini Split Marca Prime P. U. \$ 13,746.00	13,746.00
1241 921050217A611W00101805 0080 1	Mini Split Marca Prime P. U. \$ 13,746.00	13,746.00
1241 921050217A611W00101805 0081 1	Mini Split Marca Prime P. U. \$ 13,746.00	13,746.00
1241 921050217A611W00101805 0082 1	Mini Split Marca Prime P. U. \$ 13,746.00	13,746.00
1241 921050217A611W00101805 0083 1	Mini Split Marca Prime P. U. \$ 13,746.00	13,746.00
1241 921050217A611W00101805 0084 1	Mini Split Marca Prime P. U. \$ 13,746.00	13,746.00
1241 921050217A611W00101805 0085 1	Mini Split Marca Prime P. U. \$ 13,746.00	13,746.00
1241 921050217A611W00101805 0086 1	Mini Split Marca Prime P. U. \$ 13,746.00	13,746.00
1241 921050217A611W00101805 0087 1	Mini Split Marca Prime P. U. \$ 13,746.00	13,746.00
1241 921050217A611W00101805 0088 1	Mini Split Marca Prime P. U. \$ 13,746.00	13,746.00
1241 921050217A611W00101805 0089 1	Mini Split Marca Prime P. U. \$ 13,746.00	13,746.00

GOBIERNO CONSTITUCIONAL DEL ESTADO DE CHIAPAS
COLEGIO DE ESTUDIOS CIENTÍFICOS Y TECNOLÓGICOS DEL ESTADO DE
CHIAPAS

SISTEMA CONTABLE 2023
RELACIÓN DE BIENES MUEBLES QUE COMPONEN SU PATRIMONIO
Cuenta Pública al 31 de diciembre de 2023

Página 141 de 245

Hora: 02:07:00p. m.

Fecha: 19/03/2024

Código	Descripción del Bien	Valor en Libros
1241 921050217A611W00101805 0090 1	Mini Split Marca Prime P. U. \$ 13,746.00	13,746.00
1241 921050217A611W00101805 0091 1	Mini Split Marca Prime P. U. \$ 13,746.00	13,746.00
1241 921050217A611W00101805 0092 1	Mini Split Marca Prime P. U. \$ 13,746.00	13,746.00
1241 921050217A611W00101805 0093 1	Mini Split Marca Prime P. U. \$ 13,746.00	13,746.00
1241 921050217A611W00101805 0094 1	Mini Split Marca Prime P. U. \$ 13,746.00	13,746.00
1241 921050217A611W00101805 0095 1	Mini Split Marca Prime P. U. \$ 13,746.00	13,746.00
1241 921050217A611W00101805 0096 1	Mini Split Marca Prime P. U. \$ 13,746.00	13,746.00
1241 921050217A611W00101805 0097 1	Mini Split Marca Prime P. U. \$ 13,746.00	13,746.00
1241 921050217A611W00101805 0098 1	Mini Split Marca Prime P. U. \$ 13,746.00	13,746.00
1241 921050217A611W00101805 0099 1	Mini Split Marca Prime P. U. \$ 13,746.00	13,746.00
1241 921050217A611W00101805 0100 1	Mini Split Marca Prime P. U. \$ 13,746.00	13,746.00
1241 921050217A611W00101805 0101 1	Mini Split Marca Prime P. U. \$ 13,746.00	13,746.00
1241 921050217A611W00101805 0102 1	Mini Split Marca Prime P. U. \$ 13,746.00	13,746.00
1241 921050217A611W00101805 0103 1	Mini Split Marca Prime P. U. \$ 13,746.00	13,746.00
1241 921050217A611W00101805 0104 1	Mini Split Marca Prime P. U. \$ 13,746.00	13,746.00
1241 921050217A611W00101805 0105 1	Mini Split Marca Prime P. U. \$ 13,746.00	13,746.00
1241 921050217A611W00101805 0106 1	Mini Split Marca Prime P. U. \$ 13,746.00	13,746.00
1241 921050217A611W00101805 0107 1	Mini Split Marca Prime P. U. \$ 13,746.00	13,746.00
1241 921050217A611W00101805 0108 1	Mini Split Marca Prime P. U. \$ 13,746.00	13,746.00
1241 921050217A611W00101805 0109 1	Mini Split Marca Prime P. U. \$ 13,746.00	13,746.00
1241 921050217A611W00101805 0110 1	Mini Split Marca Prime P. U. \$ 13,746.00	13,746.00
1241 921050217A611W00101805 0111 1	Mini Split Marca Prime P. U. \$ 13,746.00	13,746.00
1241 921050217A611W00101805 0112 1	Mini Split Marca Prime P. U. \$ 13,746.00	13,746.00
1241 921050217A611W00101805 0113 1	Mini Split Marca Prime P. U. \$ 13,746.00	13,746.00
1241 921050217A611W00101805 0114 1	Mini Split Marca Prime P. U. \$ 13,746.00	13,746.00
1241 921050217A611W00101805 0115 1	Mini Split Marca Prime P. U. \$ 13,746.00	13,746.00
1241 921050217A611W00101805 0116 1	Mini Split Marca Prime P. U. \$ 13,746.00	13,746.00
1241 921050217A611W00101805 0117 1	Mini Split Marca Prime P. U. \$ 13,746.00	13,746.00
1241 921050217A611W00101805 0118 1	Mini Split Marca Prime P. U. \$ 13,746.00	13,746.00
1241 921050217A611W00101805 0119 1	Mini Split Marca Prime P. U. \$ 13,746.00	13,746.00
1241 921050217A611W00101805 0120 1	Mini Split Marca Prime P. U. \$ 13,746.00	13,746.00
1241 921050217A611W00101805 0121 1	Mini Split Marca Prime P. U. \$ 13,746.00	13,746.00
1241 921050217A611W00101805 0122 1	Mini Split Marca Prime P. U. \$ 13,746.00	13,746.00
1241 921050217A611W00101805 0123 1	Mini Split Marca Prime P. U. \$ 13,746.00	13,746.00
1241 921050217A611W00101805 0124 1	Mini Split Marca Prime P. U. \$ 13,746.00	13,746.00
1241 921050217A611W00101805 0125 1	Mini Split Marca Prime P. U. \$ 13,746.00	13,746.00
1241 921050217A611W00101805 0126 1	Mini Split Marca Prime P. U. \$ 13,746.00	13,746.00
1241 921050217A611W00101805 0127 1	Batidora P. U. \$ 57,315.60	57,315.60
1241 921050217A611W00101805 0128 1	Batidora P. U. \$ 57,315.60	57,315.60
1241 921050217A611W00101805 0129 1	Batidora P. U. \$ 57,315.60	57,315.60
1241 921050217A611W00101805 0130 1	Batidora P. U. \$ 57,315.60	57,315.60
1241 921050217A611W00101805 0131 1	Batidora P. U. \$ 57,315.60	57,315.60

GOBIERNO CONSTITUCIONAL DEL ESTADO DE CHIAPAS
COLEGIO DE ESTUDIOS CIENTÍFICOS Y TECNOLÓGICOS DEL ESTADO DE
CHIAPAS

SISTEMA CONTABLE 2023
RELACIÓN DE BIENES MUEBLES QUE COMPONEN SU PATRIMONIO
Cuenta Pública al 31 de diciembre de 2023

Página 142 de 245

Hora: 02:07:00p. m.

Fecha: 19/03/2024

Código	Descripción del Bien	Valor en Libros
1241 921050217A611W00101805 0132 1	Batidora P. U. \$ 57,315.60	57,315.60
1241 921050217A611W00101805 0133 1	Batidora P. U. \$ 57,315.60	57,315.60
1241 921050217A611W00101805 0134 1	Batidora P. U. \$ 57,315.60	57,315.60
1241 921050217A611W00101805 0135 1	Batidora P. U. \$ 57,315.60	57,315.60
1241 921050217A611W00101805 0136 1	Batidora P. U. \$ 57,315.60	57,315.60
1241 921050217A611W00101805 0137 1	Batidora P. U. \$ 57,315.60	57,315.60
1241 921050217A611W00101805 0138 1	Batidora P. U. \$ 57,315.60	57,315.60
1241 921050217A611W00101805 0139 1	Batidora P. U. \$ 57,315.60	57,315.60
1241 921050217A611W00101805 0140 1	Batidora P. U. \$ 57,315.60	57,315.60
1241 921050217A611W00101805 0141 1	Batidora Elextrica Profesional, capacidad 15 L P. U. \$ 47,328.00	47,328.00
1241 921050217A611W00101805 0142 1	Batidora Elextrica Profesional, capacidad 15 L P. U. \$ 47,328.00	47,328.00
1241 921050217A611W00101805 0143 1	Batidora Elextrica Profesional, capacidad 15 L P. U. \$ 47,328.00	47,328.00
1241 921050217A611W00101805 0144 1	Batidora Elextrica Profesional, capacidad 15 L P. U. \$ 47,328.00	47,328.00
1241 921050217A611W00101805 0145 1	Batidora Elextrica Profesional, capacidad 15 L P. U. \$ 47,328.00	47,328.00
1241 921050217A611W00101805 0146 1	Batidora Elextrica Profesional, capacidad 15 L P. U. \$ 47,328.00	47,328.00
1241 921050217A611W00101805 0147 1	Embutidora de 50 x 47 x 121 cms. para 28 Kg. de carne P. U. \$ 32,897.60	32,897.60
1241 921050217A611W00101805 0148 1	Embutidora de 50 x 47 x 121 cms. para 28 Kg. de carne P. U. \$ 32,897.60	32,897.60
1241 921050217A611W00101805 0149 1	Embutidora de 50 x 47 x 121 cms. para 28 Kg. de carne P. U. \$ 32,897.60	32,897.60
1241 921050217A611W00101805 0150 1	Embutidora de 50 x 47 x 121 cms. para 28 Kg. de carne P. U. \$ 32,897.60	32,897.60
1241 921050217A611W00101805 0151 1	Embutidora de 50 x 47 x 121 cms. para 28 Kg. de carne P. U. \$ 32,897.60	32,897.60
1241 921050217A611W00101805 0152 1	Embutidora de 50 x 47 x 121 cms. para 28 Kg. de carne P. U. \$ 32,897.60	32,897.60
1241 921050217A611W00101805 0153 1	Embutidora de 50 x 47 x 121 cms. para 28 Kg. de carne P. U. \$ 32,897.60	32,897.60
1241 921050217A611W00101805 0154 1	Estufa Industrial P. U. \$ 90 955.60	90,955.60
1241 921050217A611W00101805 0155 1	Estufa Industrial P. U. \$ 90 955.60	90,955.60
1241 921050217A611W00101805 0156 1	Estufa Industrial P. U. \$ 90 955.60	90,955.60
1241 921050217A611W00101805 0157 1	Estufa Industrial P. U. \$ 90 955.60	90,955.60
1241 921050217A611W00101805 0158 1	Estufa Industrial P. U. \$ 90 955.60	90,955.60
1241 921050217A611W00101805 0159 1	Estufa Industrial P. U. \$ 90 955.60	90,955.60
1241 921050217A611W00101805 0160 1	Estufa Industrial P. U. \$ 90 955.60	90,955.60
1241 921050217A611W00101805 0161 1	Estufa Industrial P. U. \$ 90 955.60	90,955.60
1241 921050217A611W00101805 0162 1	Estufa Industrial P. U. \$ 90 955.60	90,955.60
1241 921050217A611W00101805 0163 1	Estufa Industrial P. U. \$ 90 955.60	90,955.60
1241 921050217A611W00101805 0164 1	Estufa Industrial P. U. \$ 90 955.60	90,955.60
1241 921050217A611W00101805 0165 1	Estufa Industrial P. U. \$ 90 955.60	90,955.60
1241 921050217A611W00101805 0166 1	Estufa Industrial P. U. \$ 90 955.60	90,955.60
1241 921050217A611W00101805 0167 1	Estufa Industrial P. U. \$ 90 955.60	90,955.60
1241 921050217A611W00101805 0168 1	Estufón de 3 quemadores, fabricación de acero inoxidable con 3 parrillas para uso pesado P. U. \$ 34,388.20	34,388.20
1241 921050217A611W00101805 0169 1	Estufón de 3 quemadores, fabricación de acero inoxidable con 3 parrillas para uso pesado P. U. \$ 34,388.20	34,388.20
1241 921050217A611W00101805 0170 1	Estufón de 3 quemadores, fabricación de acero inoxidable con 3 parrillas para uso pesado P. U. \$ 34,388.20	34,388.20
1241 921050217A611W00101805 0171 1	Estufón de 3 quemadores, fabricación de acero inoxidable con 3 parrillas para uso pesado P. U. \$ 34,388.20	34,388.20

GOBIERNO CONSTITUCIONAL DEL ESTADO DE CHIAPAS
COLEGIO DE ESTUDIOS CIENTÍFICOS Y TECNOLÓGICOS DEL ESTADO DE
CHIAPAS

SISTEMA CONTABLE 2023
RELACIÓN DE BIENES MUEBLES QUE COMPONEN SU PATRIMONIO
Cuenta Pública al 31 de diciembre de 2023

Página 143 de 245

Hora: 02:07:00p. m.

Fecha: 19/03/2024

Código	Descripción del Bien	Valor en Libros
1241 921050217A611W00101805 0172	1 Estufón de 3 quemadores, fabricación de acero inoxidable con 3 parrillas para uso pesado P. U. \$ 34,388.20	34,388.20
1241 921050217A611W00101805 0173	1 Estufón de 3 quemadores, fabricación de acero inoxidable con 3 parrillas para uso pesado P. U. \$ 34,388.20	34,388.20
1241 921050217A611W00101805 0174	1 Estufón de 3 quemadores, fabricación de acero inoxidable con 3 parrillas para uso pesado P. U. \$ 34,388.20	34,388.20
1241 921050217A611W00101805 0175	1 Estufón de 3 quemadores, fabricación de acero inoxidable con 3 parrillas para uso pesado P. U. \$ 34,388.20	34,388.20
1241 921050217A611W00101805 0176	1 Estufón de 3 quemadores, fabricación de acero inoxidable con 3 parrillas para uso pesado P. U. \$ 34,388.20	34,388.20
1241 921050217A611W00101805 0177	1 Estufón de 3 quemadores, fabricación de acero inoxidable con 3 parrillas para uso pesado P. U. \$ 34,388.20	34,388.20
1241 921050217A611W00101805 0178	1 Estufón de 3 quemadores, fabricación de acero inoxidable con 3 parrillas para uso pesado P. U. \$ 34,388.20	34,388.20
1241 921050217A611W00101805 0179	1 Estufón de 3 quemadores, fabricación de acero inoxidable con 3 parrillas para uso pesado P. U. \$ 34,388.20	34,388.20
1241 921050217A611W00101805 0180	1 Estufón de 3 quemadores, fabricación de acero inoxidable con 3 parrillas para uso pesado P. U. \$ 34,388.20	34,388.20
1241 921050217A611W00101805 0181	1 Estufón de 3 quemadores, fabricación de acero inoxidable con 3 parrillas para uso pesado P. U. \$ 34,388.20	34,388.20
1241 921050217A611W00101805 0182	1 Extractor (Exprimidor de Citricos) de jugo P. U. \$ 19,372.00	19,372.00
1241 921050217A611W00101805 0183	1 Extractor (Exprimidor de Citricos) de jugo P. U. \$ 19,372.00	19,372.00
1241 921050217A611W00101805 0184	1 Extractor (Exprimidor de Citricos) de jugo P. U. \$ 19,372.00	19,372.00
1241 921050217A611W00101805 0185	1 Extractor (Exprimidor de Citricos) de jugo P. U. \$ 19,372.00	19,372.00
1241 921050217A611W00101805 0186	1 Extractor (Exprimidor de Citricos) de jugo P. U. \$ 19,372.00	19,372.00
1241 921050217A611W00101805 0187	1 Extractor (Exprimidor de Citricos) de jugo P. U. \$ 19,372.00	19,372.00
1241 921050217A611W00101805 0188	1 Extractor de Jugo P. U. \$ 24 420.32	24,420.32
1241 921050217A611W00101805 0189	1 Extractor de Jugo P. U. \$ 24 420.32	24,420.32
1241 921050217A611W00101805 0190	1 Extractor de Jugo P. U. \$ 24 420.32	24,420.32
1241 921050217A611W00101805 0191	1 Extractor de Jugo P. U. \$ 24 420.32	24,420.32
1241 921050217A611W00101805 0192	1 Extractor de Jugo P. U. \$ 24 420.32	24,420.32
1241 921050217A611W00101805 0193	1 Extractor de Jugo P. U. \$ 24 420.32	24,420.32
1241 921050217A611W00101805 0194	1 Extractor de Jugo P. U. \$ 24 420.32	24,420.32
1241 921050217A611W00101805 0195	1 Extractor de Jugo P. U. \$ 24 420.32	24,420.32
1241 921050217A611W00101805 0196	1 Extractor de Jugo P. U. \$ 24 420.32	24,420.32
1241 921050217A611W00101805 0197	1 Extractor de Jugo P. U. \$ 24 420.32	24,420.32
1241 921050217A611W00101805 0198	1 Extractor de Jugo P. U. \$ 24 420.32	24,420.32
1241 921050217A611W00101805 0199	1 Extractor de Jugo P. U. \$ 24 420.32	24,420.32
1241 921050217A611W00101805 0200	1 Extractor de Jugo P. U. \$ 24 420.32	24,420.32
1241 921050217A611W00101805 0201	1 Extractor de Jugo P. U. \$ 24 420.32	24,420.32
1241 921050217A611W00101805 0202	1 Fermentador de Frutas P. U. \$ 73,511.52	73,511.52
1241 921050217A611W00101805 0203	1 Fermentador de Frutas P. U. \$ 73,511.52	73,511.52
1241 921050217A611W00101805 0204	1 Fermentador de Frutas P. U. \$ 73,511.52	73,511.52
1241 921050217A611W00101805 0205	1 Fermentador de Frutas P. U. \$ 73,511.52	73,511.52
1241 921050217A611W00101805 0206	1 Fermentador de Frutas P. U. \$ 73,511.52	73,511.52
1241 921050217A611W00101805 0207	1 Fermentador de Frutas P. U. \$ 73,511.52	73,511.52
1241 921050217A611W00101805 0208	1 Fermentador de Frutas P. U. \$ 73,511.52	73,511.52

GOBIERNO CONSTITUCIONAL DEL ESTADO DE CHIAPAS
COLEGIO DE ESTUDIOS CIENTÍFICOS Y TECNOLÓGICOS DEL ESTADO DE
CHIAPAS

SISTEMA CONTABLE 2023
RELACIÓN DE BIENES MUEBLES QUE COMPONEN SU PATRIMONIO
Cuenta Pública al 31 de diciembre de 2023

Página 144 de 245

Hora: 02:07:00p. m.

Fecha: 19/03/2024

Código	Descripción del Bien	Valor en Libros
1241 921050217A611W00101805 0209 1	Fermentador de Frutas P. U. \$ 73,511.52	73,511.52
1241 921050217A611W00101805 0210 1	Fermentador de Frutas P. U. \$ 73,511.52	73,511.52
1241 921050217A611W00101805 0211 1	Fermentador de Frutas P. U. \$ 73,511.52	73,511.52
1241 921050217A611W00101805 0212 1	Fermentador de Frutas P. U. \$ 73,511.52	73,511.52
1241 921050217A611W00101805 0213 1	Fermentador de Frutas P. U. \$ 73,511.52	73,511.52
1241 921050217A611W00101805 0214 1	Fermentador de Frutas P. U. \$ 73,511.52	73,511.52
1241 921050217A611W00101805 0215 1	Fermentador de Frutas P. U. \$ 73,511.52	73,511.52
1241 921050217A611W00101805 0216 1	Horno para Pan de 8 Charolas, con control de Temperatura P. U. \$ 37,130.44	37,130.44
1241 921050217A611W00101805 0217 1	Horno para Pan de 8 Charolas, con control de Temperatura P. U. \$ 37,130.44	37,130.44
1241 921050217A611W00101805 0218 1	Horno para Pan de 8 Charolas, con control de Temperatura P. U. \$ 37,130.44	37,130.44
1241 921050217A611W00101805 0219 1	Horno para Pan de 8 Charolas, con control de Temperatura P. U. \$ 37,130.44	37,130.44
1241 921050217A611W00101805 0220 1	Horno para Pan de 8 Charolas, con control de Temperatura P. U. \$ 37,130.44	37,130.44
1241 921050217A611W00101805 0221 1	Horno para Pan de 8 Charolas, con control de Temperatura P. U. \$ 37,130.44	37,130.44
1241 921050217A611W00101805 0222 1	Horno para Pan de 8 Charolas, con control de Temperatura P. U. \$ 37,130.44	37,130.44
1241 921050217A611W00101805 0223 1	Lampara de Techo de Acero Inoxidable con Brazo de Extensión \$ 22,852.00	22,852.00
1241 921050217A611W00101805 0224 1	Lampara de Techo de Acero Inoxidable con Brazo de Extensión \$ 22,852.00	22,852.00
1241 921050217A611W00101805 0225 1	Lampara de Techo de Acero Inoxidable con Brazo de Extensión \$ 22,852.00	22,852.00
1241 921050217A611W00101805 0226 1	Lampara de Techo de Acero Inoxidable con Brazo de Extensión \$ 22,852.00	22,852.00
1241 921050217A611W00101805 0227 1	Licuada Industrial P. U. \$ 17,446.40	17,446.40
1241 921050217A611W00101805 0228 1	Licuada Industrial P. U. \$ 17,446.40	17,446.40
1241 921050217A611W00101805 0229 1	Licuada Industrial P. U. \$ 17,446.40	17,446.40
1241 921050217A611W00101805 0230 1	Licuada Industrial P. U. \$ 17,446.40	17,446.40
1241 921050217A611W00101805 0231 1	Licuada Industrial P. U. \$ 17,446.40	17,446.40
1241 921050217A611W00101805 0232 1	Licuada Industrial P. U. \$ 17,446.40	17,446.40
1241 921050217A611W00101805 0233 1	Licuada Industrial P. U. \$ 17,446.40	17,446.40
1241 921050217A611W00101805 0234 1	Licuada Industrial P. U. \$ 17,446.40	17,446.40
1241 921050217A611W00101805 0235 1	Licuada Industrial P. U. \$ 17,446.40	17,446.40
1241 921050217A611W00101805 0236 1	Licuada Industrial P. U. \$ 17,446.40	17,446.40
1241 921050217A611W00101805 0237 1	Licuada Industrial P. U. \$ 17,446.40	17,446.40
1241 921050217A611W00101805 0238 1	Licuada Industrial P. U. \$ 17,446.40	17,446.40
1241 921050217A611W00101805 0239 1	Licuada Industrial P. U. \$ 17,446.40	17,446.40
1241 921050217A611W00101805 0240 1	Licuada Industrial P. U. \$ 17,446.40	17,446.40
1241 921050217A611W00101805 0241 1	Licuada Industrial de 3 Lts. P. U. \$ 14,848.00 F-1975	14,848.00
1241 921050217A611W00101805 0242 1	Licuada Industrial de 3 Lts. P. U. \$ 14,848.00 F-1975	14,848.00
1241 921050217A611W00101805 0243 1	Licuada Industrial de 3 Lts. P. U. \$ 14,848.00 F-1975	14,848.00
1241 921050217A611W00101805 0244 1	Licuada Industrial de 3 Lts. P. U. \$ 14,848.00 F-1975	14,848.00
1241 921050217A611W00101805 0245 1	Licuada Industrial de 3 Lts. P. U. \$ 14,848.00 F-1975	14,848.00
1241 921050217A611W00101805 0246 1	Licuada Industrial de 3 Lts. P. U. \$ 14,848.00 F-1975	14,848.00
1241 921050217A611W00101805 0247 1	Molino de Carne P. U. \$ 19,436.96	19,436.96
1241 921050217A611W00101805 0248 1	Molino de Carne P. U. \$ 19,436.96	19,436.96
1241 921050217A611W00101805 0249 1	Molino de Carne P. U. \$ 19,436.96	19,436.96
1241 921050217A611W00101805 0250 1	Molino de Carne P. U. \$ 19,436.96	19,436.96

GOBIERNO CONSTITUCIONAL DEL ESTADO DE CHIAPAS
COLEGIO DE ESTUDIOS CIENTÍFICOS Y TECNOLÓGICOS DEL ESTADO DE
CHIAPAS

SISTEMA CONTABLE 2023
RELACIÓN DE BIENES MUEBLES QUE COMPONEN SU PATRIMONIO
Cuenta Pública al 31 de diciembre de 2023

Página 145 de 245

Hora: 02:07:00p. m.

Fecha: 19/03/2024

Código	Descripción del Bien	Valor en Libros
1241 921050217A611W00101805 0251 1	Molino de Carne P. U. \$ 19,436.96	19,436.96
1241 921050217A611W00101805 0252 1	Molino de Carne P. U. \$ 19,436.96	19,436.96
1241 921050217A611W00101805 0253 1	Molino de Carne P. U. \$ 19,436.96	19,436.96
1241 921050217A611W00101805 0254 1	Molino de Carne P. U. \$ 19,436.96	19,436.96
1241 921050217A611W00101805 0255 1	Molino de Carne P. U. \$ 19,436.96	19,436.96
1241 921050217A611W00101805 0256 1	Molino de Carne P. U. \$ 19,436.96	19,436.96
1241 921050217A611W00101805 0257 1	Molino de Carne P. U. \$ 19,436.96	19,436.96
1241 921050217A611W00101805 0258 1	Molino de Carne P. U. \$ 19,436.96	19,436.96
1241 921050217A611W00101805 0259 1	Molino de Carne P. U. \$ 19,436.96	19,436.96
1241 921050217A611W00101805 0260 1	Molino de Carne P. U. \$ 19,436.96	19,436.96
1241 921050217A611W00101805 0261 1	Molino para Granos P. U. \$ 17,446.40	17,446.40
1241 921050217A611W00101805 0262 1	Molino para Granos P. U. \$ 17,446.40	17,446.40
1241 921050217A611W00101805 0263 1	Molino para Granos P. U. \$ 17,446.40	17,446.40
1241 921050217A611W00101805 0264 1	Molino para Granos P. U. \$ 17,446.40	17,446.40
1241 921050217A611W00101805 0265 1	Molino para Granos P. U. \$ 17,446.40	17,446.40
1241 921050217A611W00101805 0266 1	Molino para Granos P. U. \$ 17,446.40	17,446.40
1241 921050217A611W00101805 0267 1	Molino para Granos P. U. \$ 17,446.40	17,446.40
1241 921050217A611W00101805 0268 1	Molino para Granos P. U. \$ 17,446.40	17,446.40
1241 921050217A611W00101805 0269 1	Molino para Granos P. U. \$ 17,446.40	17,446.40
1241 921050217A611W00101805 0270 1	Molino para Granos P. U. \$ 17,446.40	17,446.40
1241 921050217A611W00101805 0271 1	Molino para Granos P. U. \$ 17,446.40	17,446.40
1241 921050217A611W00101805 0272 1	Molino para Granos P. U. \$ 17,446.40	17,446.40
1241 921050217A611W00101805 0273 1	Molino para Granos P. U. \$ 17,446.40	17,446.40
1241 921050217A611W00101805 0274 1	Molino para Granos P. U. \$ 17,446.40	17,446.40
1241 921050217A611W00101805 0275 1	Prensa para queso sencilla tipo holandesa P. U. \$ 63,278.00	63,278.00
1241 921050217A611W00101805 0276 1	Prensa para queso sencilla tipo holandesa P. U. \$ 63,278.00	63,278.00
1241 921050217A611W00101805 0277 1	Prensa para queso sencilla tipo holandesa P. U. \$ 63,278.00	63,278.00
1241 921050217A611W00101805 0278 1	Prensa para queso sencilla tipo holandesa P. U. \$ 63,278.00	63,278.00
1241 921050217A611W00101805 0279 1	Prensa para queso sencilla tipo holandesa P. U. \$ 63,278.00	63,278.00
1241 921050217A611W00101805 0280 1	Prensa para queso sencilla tipo holandesa P. U. \$ 63,278.00	63,278.00
1241 921050217A611W00101805 0281 1	Prensa para Quesos de 15Kg. P. U. \$ 49,839.40	49,839.40
1241 921050217A611W00101805 0282 1	Prensa para Quesos de 15Kg. P. U. \$ 49,839.40	49,839.40
1241 921050217A611W00101805 0283 1	Prensa para Quesos de 15Kg. P. U. \$ 49,839.40	49,839.40
1241 921050217A611W00101805 0284 1	Prensa para Quesos de 15Kg. P. U. \$ 49,839.40	49,839.40
1241 921050217A611W00101805 0285 1	Prensa para Quesos de 15Kg. P. U. \$ 49,839.40	49,839.40
1241 921050217A611W00101805 0286 1	Prensa para Quesos de 15Kg. P. U. \$ 49,839.40	49,839.40
1241 921050217A611W00101805 0287 1	Prensa para Quesos de 15Kg. P. U. \$ 49,839.40	49,839.40
1241 921050217A611W00101805 0288 1	Prensa para Quesos de 15Kg. P. U. \$ 49,839.40	49,839.40
1241 921050217A611W00101805 0289 1	Prensa para Quesos de 15Kg. P. U. \$ 49,839.40	49,839.40
1241 921050217A611W00101805 0290 1	Prensa para Quesos de 15Kg. P. U. \$ 49,839.40	49,839.40
1241 921050217A611W00101805 0291 1	Prensa para Quesos de 15Kg. P. U. \$ 49,839.40	49,839.40
1241 921050217A611W00101805 0292 1	Prensa para Quesos de 15Kg. P. U. \$ 49,839.40	49,839.40

GOBIERNO CONSTITUCIONAL DEL ESTADO DE CHIAPAS
COLEGIO DE ESTUDIOS CIENTÍFICOS Y TECNOLÓGICOS DEL ESTADO DE
CHIAPAS

SISTEMA CONTABLE 2023
RELACIÓN DE BIENES MUEBLES QUE COMPONEN SU PATRIMONIO
Cuenta Pública al 31 de diciembre de 2023

Página 146 de 245

Hora: 02:07:00p. m.

Fecha: 19/03/2024

Código	Descripción del Bien	Valor en Libros
1241 921050217A611W00101805 0293 1	Prensa para Quesos de 15Kg. P. U. \$ 49,839.40	49,839.40
1241 921050217A611W00101805 0294 1	Prensa para Quesos de 15Kg. P. U. \$ 49,839.40	49,839.40
1241 921050217A611W00101805 0295 1	Purificador de Agua P. U. \$ 29,904.80	29,904.80
1241 921050217A611W00101805 0296 1	Purificador de Agua P. U. \$ 29,904.80	29,904.80
1241 921050217A611W00101805 0297 1	Purificador de Agua P. U. \$ 29,904.80	29,904.80
1241 921050217A611W00101805 0298 1	Purificador de Agua P. U. \$ 29,904.80	29,904.80
1241 921050217A611W00101805 0299 1	Purificador de Agua P. U. \$ 29,904.80	29,904.80
1241 921050217A611W00101805 0300 1	Purificador de Agua P. U. \$ 29,904.80	29,904.80
1241 921050217A611W00101805 0301 1	Purificador de Agua P. U. \$ 29,904.80	29,904.80
1241 921050217A611W00101805 0302 1	Purificador de Agua P. U. \$ 29,904.80	29,904.80
1241 921050217A611W00101805 0303 1	Purificador de Agua P. U. \$ 29,904.80	29,904.80
1241 921050217A611W00101805 0304 1	Purificador de Agua P. U. \$ 29,904.80	29,904.80
1241 921050217A611W00101805 0305 1	Purificador de Agua P. U. \$ 29,904.80	29,904.80
1241 921050217A611W00101805 0306 1	Purificador de Agua P. U. \$ 29,904.80	29,904.80
1241 921050217A611W00101805 0307 1	Purificador de Agua P. U. \$ 29,904.80	29,904.80
1241 921050217A611W00101805 0308 1	Purificador de Agua P. U. \$ 29,904.80	29,904.80
1241 921050217A611W00101805 0309 1	Rebanadora Eléctrica P. U. \$ 56,068.60	56,068.60
1241 921050217A611W00101805 0310 1	Rebanadora Eléctrica P. U. \$ 56,068.60	56,068.60
1241 921050217A611W00101805 0311 1	Rebanadora Eléctrica P. U. \$ 56,068.60	56,068.60
1241 921050217A611W00101805 0312 1	Rebanadora Eléctrica P. U. \$ 56,068.60	56,068.60
1241 921050217A611W00101805 0313 1	Rebanadora Eléctrica P. U. \$ 56,068.60	56,068.60
1241 921050217A611W00101805 0314 1	Rebanadora Eléctrica P. U. \$ 56,068.60	56,068.60
1241 921050217A611W00101805 0315 1	Rebanadora Eléctrica P. U. \$ 56,068.60	56,068.60
1241 921050217A611W00101805 0316 1	Rebanadora Eléctrica P. U. \$ 56,068.60	56,068.60
1241 921050217A611W00101805 0317 1	Rebanadora Eléctrica P. U. \$ 56,068.60	56,068.60
1241 921050217A611W00101805 0318 1	Rebanadora Eléctrica P. U. \$ 56,068.60	56,068.60
1241 921050217A611W00101805 0319 1	Rebanadora Eléctrica P. U. \$ 56,068.60	56,068.60
1241 921050217A611W00101805 0320 1	Rebanadora Eléctrica P. U. \$ 56,068.60	56,068.60
1241 921050217A611W00101805 0321 1	Rebanadora Eléctrica P. U. \$ 56,068.60	56,068.60
1241 921050217A611W00101805 0322 1	Rebanadora Eléctrica P. U. \$ 56,068.60	56,068.60
1241 921050217A611W00101805 0323 1	Rebanadora para Fruta P. U. \$ 46,100.72	46,100.72
1241 921050217A611W00101805 0324 1	Rebanadora para Fruta P. U. \$ 46,100.72	46,100.72
1241 921050217A611W00101805 0325 1	Rebanadora para Fruta P. U. \$ 46,100.72	46,100.72
1241 921050217A611W00101805 0326 1	Rebanadora para Fruta P. U. \$ 46,100.72	46,100.72
1241 921050217A611W00101805 0327 1	Rebanadora para Fruta P. U. \$ 46,100.72	46,100.72
1241 921050217A611W00101805 0328 1	Rebanadora para Fruta P. U. \$ 46,100.72	46,100.72
1241 921050217A611W00101805 0329 1	Rebanadora para Fruta P. U. \$ 46,100.72	46,100.72
1241 921050217A611W00101805 0330 1	Rebanadora para Fruta P. U. \$ 46,100.72	46,100.72
1241 921050217A611W00101805 0331 1	Rebanadora para Fruta P. U. \$ 46,100.72	46,100.72
1241 921050217A611W00101805 0332 1	Rebanadora para Fruta P. U. \$ 46,100.72	46,100.72
1241 921050217A611W00101805 0333 1	Rebanadora para Fruta P. U. \$ 46,100.72	46,100.72
1241 921050217A611W00101805 0334 1	Rebanadora para Fruta P. U. \$ 46,100.72	46,100.72

GOBIERNO CONSTITUCIONAL DEL ESTADO DE CHIAPAS
COLEGIO DE ESTUDIOS CIENTÍFICOS Y TECNOLÓGICOS DEL ESTADO DE
CHIAPAS

SISTEMA CONTABLE 2023
RELACIÓN DE BIENES MUEBLES QUE COMPONEN SU PATRIMONIO
Cuenta Pública al 31 de diciembre de 2023

Página 147 de 245

Hora: 02:07:00p. m.

Fecha: 19/03/2024

Código	Descripción del Bien	Valor en Libros
1241 921050217A611W00101805 0335	1 Rebanadora para Fruta P. U. \$ 46,100.72	46,100.72
1241 921050217A611W00101805 0336	1 Rebanadora para Fruta P. U. \$ 46,100.72	46,100.72
1241 921050217A611W00101805 0337	1 Rebanadora procesador para frutas y vegetales fabricado en aluminio anodizado P. U. \$ 39,034.00	39,034.00
1241 921050217A611W00101805 0338	1 Rebanadora procesador para frutas y vegetales fabricado en aluminio anodizado P. U. \$ 39,034.00	39,034.00
1242	Mobiliario y Equipo Educacional y Recreativo	80,744,872.23
1242 121050111A111X00100001 0069	1 Proyector de Acetato	2,530.00
1242 121050111A111X00100001 0070	1 Equipos de Sonido Completo	17,020.00
1242 121050111A111X00100101 0010	1 proyector de acetato	3,329.25
1242 121050111A111X00100101 0011	1 proyector de acetato	3,329.25
1242 121050111A111X00100201 0016	1 TV 21" MD KV-21 FM100 Marca Sony	2,864.65
1242 121050111A111X00100201 0017	1 TV 21" MD KV-21 FM100 Marca Sony	2,864.65
1242 121050111A111X00100201 0018	1 DVD-ROM Drive	2,780.70
1242 121050111A111X00100201 0019	1 Equipo de Sonido	8,148.90
1242 121050111A111X00100201 0020	1 Equipo de Sonido	8,148.90
1242 121050111A111X00100601 0002	1 Proyector	15,310.58
1242 121050111A111X00101001 0006	1 amplificador de Audio	4,263.00
1242 121050111A111X00101001 0007	1 amplificador de Audio	4,263.00
1242 121050111A111X00101001 0008	1 amplificador de Audio	4,263.00
1242 121050111A111X00101001 0009	1 Cañón XGA DLP 2500	13,000.00
1242 121050111A111X00101001 0010	1 Cañón XGA DLP 2500	13,000.00
1242 121050111A111X00101001 0011	1 Cañón XGA DLP 2500	13,000.00
1242 121050111A111X00101001 0012	1 Cañón XGA DLP 2500	13,000.00
1242 121050111A111X00101001 0013	1 Cañón XGA DLP 2500	13,000.01
1242 121050111A111X00101101 0002	1 Equipo de Sonido Incluye Trompeta y Micrófono Inalámbrico	9,000.00
1242 121050111A111X00101101 0003	1 Equipo de Sonido Incluye Trompeta y Micrófono Inalámbrico	9,000.00
1242 121050111A111X00101101 0004	1 Equipo de Sonido Incluye Trompeta y Micrófono Inalámbrico	9,000.00
1242 121050111A111X00101101 0005	1 Equipo de Sonido Incluye Trompeta y Micrófono Inalámbrico	9,000.00
1242 121050111A111X00101101 0006	1 Equipo de Sonido Incluye Trompeta y Micrófono Inalámbrico	9,000.00
1242 121050111A111X00101101 0007	1 Equipo de Sonido Incluye Trompeta y Micrófono Inalámbrico	9,000.00
1242 121050111A111X00101101 0008	1 Equipo de Sonido Incluye Trompeta y Micrófono Inalámbrico	9,000.00
1242 121050111A111X00101101 0009	1 Equipo de Sonido Incluye Trompeta y Micrófono Inalámbrico	9,000.00
1242 121050111A111X00101101 0010	1 Equipo de Sonido Incluye Trompeta y Micrófono Inalámbrico	9,000.00
1242 121050111A111X00101101 0011	1 Equipo de Sonido Incluye Trompeta y Micrófono Inalámbrico	9,000.00
1242 121050111A111X00101101 0012	1 Equipo de Sonido Incluye Trompeta y Micrófono Inalámbrico	9,000.00
1242 121050111A111X00101101 0013	1 Equipo de Sonido Incluye Trompeta y Micrófono Inalámbrico	9,000.00
1242 121050111A111X00101101 0014	1 Equipo de Sonido Incluye Trompeta y Micrófono Inalámbrico	9,000.00
1242 121050111A111X00101101 0015	1 Equipo de Sonido Incluye Trompeta y Micrófono Inalámbrico	9,000.00
1242 121050111A111X00101101 0016	1 Equipo de Sonido Incluye Trompeta y Micrófono Inalámbrico	9,000.00
1242 121050111A111X00101101 0017	1 Equipo de Sonido Incluye Trompeta y Micrófono Inalámbrico	9,000.00
1242 121050111A111X00101101 0018	1 Equipo de Sonido Incluye Trompeta y Micrófono Inalámbrico	9,000.00
1242 121050111A111X00101101 0019	1 Equipo de Sonido Incluye Trompeta y Micrófono Inalámbrico	9,000.00

GOBIERNO CONSTITUCIONAL DEL ESTADO DE CHIAPAS
COLEGIO DE ESTUDIOS CIENTÍFICOS Y TECNOLÓGICOS DEL ESTADO DE
CHIAPAS

SISTEMA CONTABLE 2023
RELACIÓN DE BIENES MUEBLES QUE COMPONEN SU PATRIMONIO
Cuenta Pública al 31 de diciembre de 2023

Página 148 de 245

Hora: 02:07:00p. m.

Fecha: 19/03/2024

Código	Descripción del Bien	Valor en Libros
1242 121050111A111X00101101 0020	1 Equipo de Sonido Incluya Trompeta y Micrófono Inalámbrico	9,000.00
1242 121050111A111X00101101 0021	1 Equipo de Sonido Incluya Trompeta y Micrófono Inalámbrico	9,000.00
1242 121050111A111X00101101 0022	1 Equipo de Sonido Incluya Trompeta y Micrófono Inalámbrico	9,000.00
1242 121050111A111X00101101 0023	1 Equipo de Sonido Incluya Trompeta y Micrófono Inalámbrico	9,000.00
1242 121050111A111X00101101 0024	1 Equipo de Sonido Incluya Trompeta y Micrófono Inalámbrico	9,000.00
1242 121050111A111X00101101 0025	1 Equipo de Sonido Incluya Trompeta y Micrófono Inalámbrico	9,000.00
1242 121050111A111X00101101 0026	1 Equipo de Sonido Incluya Trompeta y Micrófono Inalámbrico	9,000.00
1242 121050111A111X00101101 0027	1 Equipo de Sonido Incluya Trompeta y Micrófono Inalámbrico	9,000.00
1242 121050111A111X00101101 0028	1 Equipo de Sonido Incluya Trompeta y Micrófono Inalámbrico	9,000.00
1242 121050111A111X00101101 0029	1 Equipo de Sonido Incluya Trompeta y Micrófono Inalámbrico	9,000.00
1242 121050111A111X00101101 0030	1 Equipo de Sonido Incluya Trompeta y Micrófono Inalámbrico	9,000.00
1242 121050111A111X00101101 0031	1 Equipo de Sonido Incluya Trompeta y Micrófono Inalámbrico	9,000.00
1242 121050111A111X00101101 0032	1 Equipo de Sonido Incluya Trompeta y Micrófono Inalámbrico	9,000.00
1242 121050111A111X00101101 0033	1 Equipo de Sonido Incluya Trompeta y Micrófono Inalámbrico	9,000.00
1242 121050111A111X00101101 0034	1 Equipo de Sonido Incluya Trompeta y Micrófono Inalámbrico	8,999.99
1242 121050111A111X00101101 0035	1 Equipo de Sonido Incluya Trompeta y Micrófono Inalámbrico	8,999.99
1242 121050111A111X00101101 0036	1 Equipo de Sonido Incluya Trompeta y Micrófono Inalámbrico	8,999.99
1242 121050111A111X00101201 0002	Vídeo Proyector Benq P. U. \$ 12,528.00	12,528.00
1242 121050111A111X00101201 0004	1 Proyector Mca. Benq M-MX660P P. U. \$ 11,078.00	11,078.00
1242 121050111A111X00101201 0005	1 Proyector Mca. Benq M-MX660P P. U. \$ 11,078.00	11,078.00
1242 121050111A111X00101201 0006	1 Proyector Mca. Benq M-MX660P P. U. \$ 11,078.00	11,078.00
1242 121050111A111X00101201 0007	1 Proyector Mca. Benq M-MX660P P. U. \$ 11,078.00	11,078.00
1242 121050111A111X00101201 0008	1 Proyector Mca. Benq M-MX660P P. U. \$ 11,078.00	11,078.00
1242 121050111A111X00101201 0009	1 Proyector Mca. Benq M-MX660P P. U. \$ 11,078.00	11,078.00
1242 121050111A111X00101201 0010	1 Proyector Mca. Benq M-MX660P P. U. \$ 11,078.00	11,078.00
1242 121050111A111X00101201 0011	1 Proyector Mca. Benq M-MX660P P. U. \$ 11,078.00	11,078.00
1242 121050111A111X00101201 0012	1 Proyector Mca. Benq M-MX660P P. U. \$ 11,078.00	11,078.00
1242 121050111A111X00101201 0013	1 Proyector Mca. Benq M-MX660P P. U. \$ 11,078.00	11,078.00
1242 121050111A111X00101201 0014	1 Proyector Mca. Benq M-MX660P P. U. \$ 11,078.00	11,078.00
1242 121050111A111X00101201 0015	1 Proyector Mca. Benq M-MX660P P. U. \$ 11,078.00	11,078.00
1242 121050111A111X00101201 0016	1 Pantalla de Proyección P. U. \$ 5,104.00	5,104.00
1242 121050111A111X00101201 0017	1 Pantalla de Proyección P. U. \$ 5,104.00	5,104.00
1242 121050111A111X00101201 0018	1 Pantalla de Proyección P. U. \$ 5,104.00	5,104.00
1242 121050111A111X00101201 0019	1 Pantalla de Proyección P. U. \$ 5,104.00	5,104.00
1242 121050111A111X00101201 0020	1 Pantalla de Proyección P. U. \$ 5,104.00	5,104.00
1242 121050111A111X00101201 0021	1 Pantalla de Proyección P. U. \$ 5,104.00	5,104.00
1242 121050111A111X00101201 0022	1 Pantalla de Proyección P. U. \$ 5,104.00	5,104.00
1242 121050111A111X00101201 0023	1 Pantalla de Proyección P. U. \$ 5,104.00	5,104.00
1242 121050111A111X00101201 0024	1 Pantalla de Proyección P. U. \$ 5,104.00	5,104.00
1242 121050111A111X00101201 0025	1 Pantalla de Proyección P. U. \$ 5,104.00	5,104.00
1242 121050111A111X00101201 0026	1 Pantalla de Proyección P. U. \$ 5,104.00	5,104.00
1242 121050111A111X00101201 0027	1 Pantalla de Proyección P. U. \$ 5,104.00	5,104.00

GOBIERNO CONSTITUCIONAL DEL ESTADO DE CHIAPAS
COLEGIO DE ESTUDIOS CIENTÍFICOS Y TECNOLÓGICOS DEL ESTADO DE
CHIAPAS

SISTEMA CONTABLE 2023
RELACIÓN DE BIENES MUEBLES QUE COMPONEN SU PATRIMONIO
Cuenta Pública al 31 de diciembre de 2023

Página 149 de 245

Hora: 02:07:00p. m.

Fecha: 19/03/2024

Código	Descripción del Bien	Valor en Libros
1242 121050111A111X00101201 0028	1 Pantalla de Proyección P. U. \$ 5,104.00	5,104.00
1242 121050111A111X00101201 0029	1 Pantalla de Proyección P. U. \$ 5,104.00	5,104.00
1242 121050111A111X00101201 0030	1 Pantalla de Proyección P. U. \$ 5,104.00	5,104.00
1242 121050111A111X00101201 0031	1 Pantalla de Proyección P. U. \$ 5,104.00	5,104.00
1242 121050111A111X00101201 0032	1 Pantalla de Proyección P. U. \$ 5,104.00	5,104.00
1242 121050111A111X00101201 0033	1 Pantalla de Proyección P. U. \$ 5,104.00	5,104.00
1242 121050111A111X00101201 0034	1 Pantalla de Proyección P. U. \$ 5,104.00	5,104.00
1242 121050111A111X00101201 0035	1 Pantalla de Proyección P. U. \$ 5,104.00	5,104.00
1242 121050111A111X00101201 0036	1 Pantalla de Proyección P. U. \$ 5,104.00	5,104.00
1242 121050111A111X00101201 0037	1 Pantalla de Proyección P. U. \$ 5,104.00	5,104.00
1242 121050111A111X00101201 0038	1 Pantalla de Proyección P. U. \$ 5,104.00	5,104.00
1242 121050111A111X00101201 0039	1 Pantalla de Proyección P. U. \$ 5,104.00	5,104.00
1242 121050111A111X00101201 0040	1 Pantalla de Proyección P. U. \$ 5,104.00	5,104.00
1242 121050111A111X00101201 0041	1 Pantalla de Proyección P. U. \$ 5,104.00	5,104.00
1242 121050111A111X00101201 0042	1 Pantalla de Proyección P. U. \$ 5,104.00	5,104.00
1242 121050111A111X00101201 0043	1 Pantalla de Proyección P. U. \$ 5,104.00	5,104.00
1242 121050111A111X00101201 0044	1 Pantalla de Proyección P. U. \$ 5,104.00	5,104.00
1242 121050111A111X00101201 0045	1 Pantalla de Proyección P. U. \$ 5,104.00	5,104.00
1242 121050111A111X00101201 0046	1 Pantalla de Proyección P. U. \$ 5,104.00	5,104.00
1242 121050111A111X00101201 0047	1 Pantalla de Proyección P. U. \$ 5,104.00	5,104.00
1242 121050111A111X00101201 0048	1 Pantalla de Proyección P. U. \$ 5,104.00	5,104.00
1242 121050111A111X00101201 0049	1 Pantalla de Proyección P. U. \$ 5,104.00	5,104.00
1242 121050111A111X00101201 0050	1 Pantalla de Proyección P. U. \$ 5,104.00	5,104.00
1242 121050111A111X00101201 0051	1 Pantalla de Proyección P. U. \$ 5,104.00	5,104.00
1242 121050111A111X00101201 0052	1 Pantalla de Proyección P. U. \$ 5,104.00	5,104.00
1242 121050111A111X00101201 0053	1 Pantalla de Proyección P. U. \$ 5,104.00	5,104.00
1242 121050111A111X00101201 0054	1 Pantalla de Proyección P. U. \$ 5,104.00	5,104.00
1242 121050111A111X00101201 0055	1 Pantalla de Proyección P. U. \$ 5,104.00	5,104.00
1242 121050111A111X00101301 0004	1 Cañón Modelo X303 P. U. \$ 11,078.00	11,078.00
1242 121050111A111X00101301 0005	1 Cañón Modelo X303 P. U. \$ 11,078.00	11,078.00
1242 121050111A111X00101301 0006	1 Cañón Modelo X303 P. U. \$ 11,078.00	11,078.00
1242 121050111A111X00101301 0007	1 Cañón Modelo X303 P. U. \$ 11,078.00	11,078.00
1242 121050111A111X00101301 0008	1 Cañón Modelo X303 P. U. \$ 11,078.00	11,078.00
1242 121050111A111X00101301 0009	1 Cañón Modelo X303 P. U. \$ 11,078.00	11,078.00
1242 121050111A111X00101301 0010	1 Cañón Modelo X303 P. U. \$ 11,078.00	11,078.00
1242 121050111A111X00101301 0011	1 Cañón Modelo X303 P. U. \$ 11,078.00	11,078.00
1242 121050111A111X00101301 0012	1 Cañón Modelo X303 P. U. \$ 11,078.00	11,078.00
1242 121050111A111X00101301 0013	1 Cañón Modelo X303 P. U. \$ 11,078.00	11,078.00
1242 121050111A111X00101301 0014	1 Cañón Modelo X303 P. U. \$ 11,078.00	11,078.00
1242 121050111A111X00101301 0015	1 Cañón Modelo X303 P. U. \$ 11,078.00	11,078.00
1242 121050111A111X00101301 0016	1 Cañón Modelo X303 P. U. \$ 11,078.00	11,078.00
1242 121050111A111X00101301 0017	1 Cañón Modelo X303 P. U. \$ 11,078.00	11,078.00

GOBIERNO CONSTITUCIONAL DEL ESTADO DE CHIAPAS
COLEGIO DE ESTUDIOS CIENTÍFICOS Y TECNOLÓGICOS DEL ESTADO DE
CHIAPAS

SISTEMA CONTABLE 2023
RELACIÓN DE BIENES MUEBLES QUE COMPONEN SU PATRIMONIO
Cuenta Pública al 31 de diciembre de 2023

Página 150 de 245

Hora: 02:07:00p. m.

Fecha: 19/03/2024

Código	Descripción del Bien	Valor en Libros
1242 121050111A111X00101301 0018	1 Cañón Modelo X303 P. U. \$ 11,078.00	11,078.00
1242 121050111A111X00101301 0019	1 Cañón Modelo X303 P. U. \$ 11,078.00	11,078.00
1242 121050111A111X00101301 0020	1 Cañón Modelo X303 P. U. \$ 11,078.00	11,078.00
1242 121050111A111X00101301 0021	1 Cañón Modelo X303 P. U. \$ 11,078.00	11,078.00
1242 121050111A111X00101301 0022	1 Cañón Modelo X303 P. U. \$ 11,078.00	11,078.00
1242 121050111A111X00101301 0023	1 Cañón Modelo X303 P. U. \$ 11,078.00	11,078.00
1242 121050111A111X00101301 0024	1 Cañón Modelo X303 P. U. \$ 11,078.00	11,078.00
1242 121050111A111X00101301 0025	1 Cañón Modelo X303 P. U. \$ 11,078.00	11,078.00
1242 121050111A111X00101301 0026	1 Cañón Modelo X303 P. U. \$ 11,078.00	11,078.00
1242 121050111A111X00101301 0027	1 Cañón Modelo X303 P. U. \$ 11,078.00	11,078.00
1242 121050111A111X00101301 0028	1 Cañón Modelo X303 P. U. \$ 11,078.00	11,078.00
1242 121050111A111X00101301 0029	1 Cañón Modelo X303 P. U. \$ 11,078.00	11,078.00
1242 121050111A111X00101301 0030	1 Cañón Modelo X303 P. U. \$ 11,078.00	11,078.00
1242 121050111A111X00101301 0031	1 Cañón Modelo X303 P. U. \$ 11,078.00	11,078.00
1242 121050111A111X00101301 0032	1 Cañón Modelo X303 P. U. \$ 11,078.00	11,078.00
1242 121050111A111X00101301 0033	1 Cañón Modelo X303 P. U. \$ 11,078.00	11,078.00
1242 121050111A111X00101301 0034	1 Cañón Modelo X303 P. U. \$ 11,078.00	11,078.00
1242 121050111A111X00101301 0035	1 Cañón Modelo X303 P. U. \$ 11,078.00	11,078.00
1242 121050111A111X00101301 0036	1 Cañón Modelo X303 P. U. \$ 11,078.00	11,078.00
1242 121050111A111X00101301 0037	1 Cañón Modelo X303 P. U. \$ 11,078.00	11,078.00
1242 121050111A111X00101301 0038	1 Cañón Modelo X303 P. U. \$ 11,078.00	11,078.00
1242 121050111A111X00101301 0039	1 Cañón Modelo X303 P. U. \$ 11,078.00	11,078.00
1242 121050111A111X00101301 0040	1 Cañón Modelo X303 P. U. \$ 11,078.00	11,078.00
1242 121050111A111X00101301 0041	1 Cañón Modelo X303 P. U. \$ 11,078.00	11,078.00
1242 121050111A111X00101301 0042	1 Cañón Modelo X303 P. U. \$ 11,078.00	11,078.00
1242 121050111A111X00101301 0043	1 Cañón Modelo X303 P. U. \$ 11,078.00	11,078.00
1242 121050111A111X00101301 0044	1 Cañón Modelo X303 P. U. \$ 11,078.00	11,078.00
1242 121050111A111X00101301 0045	1 Cañón Modelo X303 P. U. \$ 11,078.00	11,078.00
1242 121050111A111X00101301 0046	1 Cañón Modelo X303 P. U. \$ 11,078.00	11,078.00
1242 121050111A111X00101301 0047	1 Cañón Modelo X303 P. U. \$ 11,078.00	11,078.00
1242 121050111A111X00101301 0048	1 Cañón Modelo X303 P. U. \$ 11,078.00	11,078.00
1242 121050111A111X00101301 0049	1 Cañón Modelo X303 P. U. \$ 11,078.00	11,078.00
1242 121050111A111X00101301 0050	1 Cañón Modelo X303 P. U. \$ 11,078.00	11,078.00
1242 121050111A111X00101301 0051	1 Cañón Modelo X303 P. U. \$ 11,078.00	11,078.00
1242 121050111A111X00101301 0052	1 Cañón Modelo X303 P. U. \$ 11,078.00	11,078.00
1242 121050111A111X00101301 0053	1 Cañón Modelo X303 P. U. \$ 11,078.00	11,078.00
1242 121050111A111X00101301 0054	1 Cañón Modelo X303 P. U. \$ 11,078.00	11,078.00
1242 121050111A111X00101301 0055	1 Cañón Modelo X303 P. U. \$ 11,078.00	11,078.00
1242 121050111A111X00101301 0056	1 Cañón Modelo X303 P. U. \$ 11,078.00	11,078.00
1242 121050111A111X00101301 0057	1 Proyector Ben Q MX 618 ST P. U. \$ 8,700.00	8,700.00
1242 121050111A111X00101301 0058	1 Proyector Ben Q MX 618 ST P. U. \$ 8,700.00	8,700.00
1242 121050111A111X00101301 0059	1 Proyector Ben Q MX 618 ST P. U. \$ 8,700.00	8,700.00

GOBIERNO CONSTITUCIONAL DEL ESTADO DE CHIAPAS
COLEGIO DE ESTUDIOS CIENTÍFICOS Y TECNOLÓGICOS DEL ESTADO DE
CHIAPAS

SISTEMA CONTABLE 2023
RELACIÓN DE BIENES MUEBLES QUE COMPONEN SU PATRIMONIO
Cuenta Pública al 31 de diciembre de 2023

Página 151 de 245

Hora: 02:07:00p. m.

Fecha: 19/03/2024

Código	Descripción del Bien	Valor en Libros
1242 121050111A111X00101301 0060	1 Proyector Ben Q MX 618 ST P. U. \$ 8,700.00	8,700.00
1242 121050111A111X00101301 0061	1 Proyector Ben Q MX 618 ST P. U. \$ 8,700.00	8,700.00
1242 121050111A111X00101301 0062	1 Proyector Ben Q MX 618 ST P. U. \$ 8,700.00	8,700.00
1242 121050111A111X00101301 0063	1 Proyector Ben Q MX 618 ST P. U. \$ 8,700.00	8,700.00
1242 121050111A111X00101301 0064	1 Proyector Ben Q MX 618 ST P. U. \$ 8,700.00	8,700.00
1242 121050111A111X00101301 0065	1 Proyector Ben Q MX 618 ST P. U. \$ 8,700.00	8,700.00
1242 121050111A111X00101301 0066	1 Proyector Ben Q MX 618 ST P. U. \$ 8,700.00	8,700.00
1242 121050111A111X00101301 0067	1 Proyector Ben Q MX 618 ST P. U. \$ 8,700.00	8,700.00
1242 121050111A111X00101301 0068	1 Proyector Ben Q MX 618 ST P. U. \$ 8,700.00	8,700.00
1242 121050111A111X00101301 0069	1 Proyector Ben Q MX 618 ST P. U. \$ 8,700.00	8,700.00
1242 121050111A111X00101301 0070	1 Proyector Ben Q MX 618 ST P. U. \$ 8,700.00	8,700.00
1242 121050111A111X00101301 0071	1 Proyector Ben Q MX 618 ST P. U. \$ 8,700.00	8,700.00
1242 121050111A111X00101301 0072	1 Proyector Ben Q MX 618 ST P. U. \$ 8,700.00	8,700.00
1242 121050111A111X00101301 0073	1 Proyector Ben Q MX 618 ST P. U. \$ 8,700.00	8,700.00
1242 121050111A111X00101301 0074	1 Proyector Ben Q MX 618 ST P. U. \$ 8,700.00	8,700.00
1242 121050111A111X00101301 0075	1 Proyector Ben Q MX 618 ST P. U. \$ 8,700.00	8,700.00
1242 121050111A111X00101301 0076	1 Proyector Ben Q MX 618 ST P. U. \$ 8,700.00	8,700.00
1242 121050111A111X00101301 0077	1 Proyector Ben Q MX 618 ST P. U. \$ 8,700.00	8,700.00
1242 121050111A111X00101301 0078	1 Proyector Ben Q MX 618 ST P. U. \$ 8,700.00	8,700.00
1242 121050111A111X00101301 0079	1 Proyector Ben Q MX 618 ST P. U. \$ 8,700.00	8,700.00
1242 121050111A111X00101301 0080	1 Proyector Ben Q MX 618 ST P. U. \$ 8,700.00	8,700.00
1242 121050111A111X00101301 0081	1 Proyector Ben Q MX 618 ST P. U. \$ 8,700.00	8,700.00
1242 121050111A111X00101301 0082	1 Proyector Ben Q MX 618 ST P. U. \$ 8,700.00	8,700.00
1242 121050111A111X00101301 0083	1 Proyector Ben Q MX 618 ST P. U. \$ 8,700.00	8,700.00
1242 121050111A111X00101301 0084	1 Proyector Ben Q MX 618 ST P. U. \$ 8,700.00	8,700.00
1242 121050111A111X00101301 0085	1 Proyector Ben Q MX 618 ST P. U. \$ 8,700.00	8,700.00
1242 121050111A111X00101301 0086	1 Proyector Ben Q MX 618 ST P. U. \$ 8,700.00	8,700.00
1242 121050111A111X00101301 0087	1 Proyector Ben Q MX 618 ST P. U. \$ 8,700.00	8,700.00
1242 121050111A111X00101301 0088	1 Proyector Ben Q MX 618 ST P. U. \$ 8,700.00	8,700.00
1242 121050111A111X00101301 0089	1 Proyector Ben Q MX 618 ST P. U. \$ 8,700.00	8,700.00
1242 121050111A111X00101301 0090	1 Proyector Ben Q MX 618 ST P. U. \$ 8,700.00	8,700.00
1242 121050114A311X00102101 0002	1 Amplificador Poder P.U. \$28,785.51	28,785.51
1242 121050114A311X00102101 0003	1 Amplificador Poder P.U. \$28,785.52	28,785.52
1242 121050114A311X00102101 0006	1 Baffle Activo Inalambrico P. U. \$19,430.00	19,430.00
1242 121050114A311X00102101 0007	1 Baffle Activo Inalambrico P. U. \$19,430.00	19,430.00
1242 121050114A311X00102101 0008	1 Baffle Activo Inalambrico P. U. \$19,430.00	19,430.00
1242 121050114A311X00102101 0009	1 Baffle Activo Inalambrico P. U. \$19,430.00	19,430.00
1242 121050114A311X00102101 0010	1 Baffle Activo Inalambrico P. U. \$19,430.00	19,430.00
1242 121050114A311X00102101 0011	1 Baffle Activo Inalambrico P. U. \$19,430.00	19,430.00
1242 121050114A311X00102101 0012	1 Baffle Activo Inalambrico P. U. \$19,430.00	19,430.00
1242 121050114A311X00102101 0013	1 Baffle Activo Inalambrico P. U. \$19,430.00	19,430.00
1242 121050114A311X00102101 0014	1 Microfono Inálmbrico P. U. \$11,148.76	11,148.76

GOBIERNO CONSTITUCIONAL DEL ESTADO DE CHIAPAS
COLEGIO DE ESTUDIOS CIENTÍFICOS Y TECNOLÓGICOS DEL ESTADO DE
CHIAPAS

SISTEMA CONTABLE 2023
RELACIÓN DE BIENES MUEBLES QUE COMPONEN SU PATRIMONIO
Cuenta Pública al 31 de diciembre de 2023

Página 152 de 245

Hora: 02:07:00p. m.

Fecha: 19/03/2024

Código	Descripción del Bien	Valor en Libros
1242 121050114A311X00102101 0015	1 Microfono Inálambrico P. U. \$11,148.76	11,148.76
1242 121050114A311X00102101 0016	1 Microfono Inálambrico P. U. \$11,148.76	11,148.76
1242 121050114A311X00102101 0017	1 Microfono Inálambrico P. U. \$11,148.76	11,148.76
1242 1210501174711Z00101401 0004	1 Altavoz de 15"con amplificador y reproductor de Audio P. U. \$ 10,498.00	10,498.00
1242 1210501174711Z00101401 0005	1 Altavoz de 15"con amplificador y reproductor de Audio P. U. \$ 10,498.00	10,498.00
1242 1210501174711Z00101401 0006	1 Altavoz de 15"con amplificador y reproductor de Audio P. U. \$ 10,498.00	10,498.00
1242 1210501174711Z00101401 0007	1 Altavoz de 15"con amplificador y reproductor de Audio P. U. \$ 10,498.00	10,498.00
1242 1210501174711Z00101401 0008	1 Micrófono Inalambrico 2 canales UHF P. U \$ 3,248.00	3,248.00
1242 1210501174711Z00101401 0009	1 Micrófono Inalambrico 2 canales UHF P. U \$ 3,248.00	3,248.00
1242 1210501174711Z00101401 0010	1 Micrófono Inalambrico 2 canales UHF P. U \$ 3,248.00	3,248.00
1242 1210501174711Z00101401 0011	1 Micrófono Inalambrico 2 canales UHF P. U \$ 3,248.00	3,248.00
1242 1210501174711Z00101501 0004	1 Bafle Amplificado Plastificado P. U. \$ 4,132.60	4,132.60
1242 1210501174711Z00101501 0005	1 Bafle Amplificado Plastificado P. U. \$ 4,132.60	4,132.60
1242 1210501174711Z00101501 0006	1 Bafle Amplificado Plastificado P. U. \$ 4,132.60	4,132.60
1242 1210501174711Z00101501 0007	1 Bafle Amplificado Plastificado P. U. \$ 4,132.60	4,132.60
1242 1210501174711Z00101501 0008	1 Bafle Amplificado Plastificado P. U. \$ 4,132.60	4,132.60
1242 1210501174711Z00101501 0009	1 Bafle Amplificado Plastificado P. U. \$ 4,132.60	4,132.60
1242 1210501174711Z00101501 0010	1 Bafle Amplificado Plastificado P. U. \$ 4,132.60	4,132.60
1242 1210501174711Z00101501 0011	1 Bafle Amplificado Plastificado P. U. \$ 4,132.60	4,132.60
1242 1210501174711Z00101501 0012	1 Bafle Amplificado Plastificado P. U. \$ 4,132.60	4,132.60
1242 1210501174711Z00101501 0013	1 Bafle Amplificado Plastificado P. U. \$ 4,132.60	4,132.60
1242 1210501174711Z00101501 0014	1 Bafle Amplificado Plastificado P. U. \$ 4,132.60	4,132.60
1242 1210501174711Z00101501 0015	1 Bafle Amplificado Plastificado P. U. \$ 4,132.60	4,132.60
1242 1210501174711Z00101501 0016	1 Bafle Amplificado Plastificado P. U. \$ 4,132.60	4,132.60
1242 1210501174711Z00101501 0017	1 Bafle Amplificado Plastificado P. U. \$ 4,132.60	4,132.60
1242 1210501174711Z00101501 0018	1 Bafle Amplificado Plastificado P. U. \$ 4,132.60	4,132.60
1242 1210501174711Z00101501 0019	1 Bafle Amplificado Plastificado P. U. \$ 4,132.60	4,132.60
1242 1210501174711Z00101501 0020	1 Bafle Amplificado Plastificado P. U. \$ 4,132.60	4,132.60
1242 1210501174711Z00101501 0021	1 Bafle Amplificado Plastificado P. U. \$ 4,132.60	4,132.60
1242 1210501174711Z00101501 0022	1 Bafle Amplificado Plastificado P. U. \$ 4,132.60	4,132.60
1242 1210501174711Z00101501 0023	1 Bafle Amplificado Plastificado P. U. \$ 4,132.60	4,132.60
1242 1210501174711Z00101501 0024	1 Bafle Amplificado Plastificado P. U. \$ 4,132.60	4,132.60
1242 1210501174711Z00101501 0025	1 Bafle Amplificado Plastificado P. U. \$ 4,132.60	4,132.60
1242 1210501174711Z00101501 0026	1 Bafle Amplificado Plastificado P. U. \$ 4,132.60	4,132.60
1242 1210501174711Z00101501 0027	1 Bafle Amplificado Plastificado P. U. \$ 4,132.60	4,132.60
1242 1210501174711Z00101501 0028	1 Bafle Amplificado Plastificado P. U. \$ 4,132.60	4,132.60
1242 1210501174711Z00101501 0029	1 Bafle Amplificado Plastificado P. U. \$ 4,132.61	4,132.61
1242 1210501174711Z00101501 0030	1 Bafle Amplificado Plastificado P. U. \$ 4,132.61	4,132.61
1242 1210501174711Z00101501 0031	1 Bafle Amplificado Plastificado P. U. \$ 4,132.61	4,132.61
1242 1210501174711Z00101501 0032	1 Bafle Amplificado Plastificado P. U. \$ 4,132.61	4,132.61
1242 1210501174711Z00101501 0033	1 Bafle Amplificado Plastificado P. U. \$ 4,132.61	4,132.61
1242 1210501174711Z00101501 0034	1 Bafle Amplificado Plastificado P. U. \$ 4,132.61	4,132.61

GOBIERNO CONSTITUCIONAL DEL ESTADO DE CHIAPAS
COLEGIO DE ESTUDIOS CIENTÍFICOS Y TECNOLÓGICOS DEL ESTADO DE
CHIAPAS

SISTEMA CONTABLE 2023
RELACIÓN DE BIENES MUEBLES QUE COMPONEN SU PATRIMONIO
Cuenta Pública al 31 de diciembre de 2023

Página 153 de 245

Hora: 02:07:00p. m.

Fecha: 19/03/2024

Código	Descripción del Bien	Valor en Libros
1242 1210501174711Z00101501 0035	1 Bafle Amplificado Plastificado P. U. \$ 4,132.61	4,132.61
1242 1210501174711Z00101501 0036	1 Bafle Amplificado Plastificado P. U. \$ 4,132.61	4,132.61
1242 1210501174711Z00101501 0037	1 Bafle Amplificado Plastificado P. U. \$ 4,132.61	4,132.61
1242 1210501174711Z00101501 0038	1 Bafle Amplificado Plastificado P. U. \$ 4,132.61	4,132.61
1242 1210501174711Z00101501 0039	1 Bafle Amplificado Plastificado P. U. \$ 4,132.61	4,132.61
1242 1210501174711Z00101501 0040	1 Bafle Amplificado Plastificado P. U. \$ 4,132.61	4,132.61
1242 1210501174711Z00101501 0041	1 Bafle Amplificado Plastificado P. U. \$ 4,132.61	4,132.61
1242 1210501174711Z00101501 0042	1 Bafle Amplificado Plastificado P. U. \$ 4,132.61	4,132.61
1242 1210501174711Z00101501 0043	1 Bafle Amplificado Plastificado P. U. \$ 4,132.61	4,132.61
1242 1210501174711Z00101501 0044	1 Bafle Amplificado Plastificado P. U. \$ 4,132.61	4,132.61
1242 1210501174711Z00101501 0045	1 Bafle Amplificado Plastificado P. U. \$ 4,132.61	4,132.61
1242 1210501174711Z00101501 0046	1 Bafle Amplificado Plastificado P. U. \$ 4,132.61	4,132.61
1242 1210501174711Z00101501 0047	1 Bafle Amplificado Plastificado P. U. \$ 4,132.61	4,132.61
1242 1210501174711Z00102001 0002	Pantalla de Proyección Eléctrica con Control Remoto P. U. \$39,905.40	39,905.40
1242 121050117AY11Y00101101 0002	1 Bafle Marca Autec M-ABISP-111	2,500.00
1242 121050117AY11Y00101101 0003	1 Bafle Marca Autec M-ABISP-111	2,500.00
1242 121050117AY11Y00101301 0002	Amplificador de Audio (Incluye juego de bafles con tripie y jgo de Micrófonos)	10,500.00
1242 121050117AY11Y00101501 0003	1 Equipo de Lámpara de Neón P. U. \$ 3000.00	3,000.00
1242 121050117AY11Y00101501 0004	1 Equipo de Lámpara de Neón P. U. \$ 3000.00	3,000.00
1242 121050117AY11Y00101501 0005	1 Equipo de Lámpara de Neón P. U. \$ 3000.00	3,000.00
1242 121050117AY11Y00101501 0006	1 Equipo de Lámpara de Neón P. U. \$ 3000.00	3,000.00
1242 121050117AY11Y00101601 0002	Cañón Proyector Modelo X24 P. U. \$ 12,785.00	12,785.00
1242 121050117AY11Y00101801 0002	Proyector Marca BENQ. 3500 P. U. \$ 13,340.00	13,340.00
1242 1210502159199W00101601 0002	Proyector Optoma Mod BR-323 P. U. \$ 10,500.00	10,500.00
1242 1210502159199W00101601 0004	1 Videoprojector Epson P. U. \$ 7,911.20	7,911.20
1242 1210502159199W00101601 0005	1 Videoprojector Epson P. U. \$ 7,911.20	7,911.20
1242 1210502159199W00101601 0006	1 Videoprojector Epson P. U. \$ 7,911.20	7,911.20
1242 1210502159199W00101801 0004	Videoprojector Benq MS527 P. U. \$10,092.00	10,092.00
1242 1210502159199W00101801 0005	1 Proyector M-IN112XA P. U. \$ 7,142.86	7,142.86
1242 1210502159199W00101801 0006	1 Proyector M-IN112XA P. U. \$ 7,142.86	7,142.86
1242 1210502159199W00101801 0007	1 Proyector M-IN112XA P. U. \$ 7,142.86	7,142.86
1242 1210502159199W00101801 0008	1 Proyector M-IN112XA P. U. \$ 7,142.86	7,142.86
1242 1210502159199W00101801 0009	1 Proyector M-IN112XA P. U. \$ 7,142.86	7,142.86
1242 1210502159199W00101801 0010	1 Proyector M-IN112XA P. U. \$ 7,142.85	7,142.85
1242 1210502159199W00101801 0011	1 Proyector M-IN112XA P. U. \$ 7,142.85	7,142.85
1242 1210502159199W00102001 0005	1 Video Proyector Mca. Benq M-MS550 P. U. \$10,499.99	10,499.99
1242 1210502159199W00102001 0006	1 Video Proyector Mca. Benq M-MS550 P. U. \$10,499.99	10,499.99
1242 1210502159199W00102001 0007	1 Video Proyector Mca. Benq M-MS550 P. U. \$10,499.99	10,499.99
1242 1210502159199W00102001 0008	1 Video Proyector Mca. Benq M-MS550 P. U. \$10,499.99	10,499.99
1242 1210502159199W00102001 0009	1 Video Proyector Mca. Benq M-MS550 P. U. \$10,499.99	10,499.99
1242 1210502159199W00102001 0010	1 Video Proyector Mca. Benq M-MS550 P. U. \$10,499.99	10,499.99
1242 1210502159199W00102001 0011	1 Video Proyector Mca. Benq M-MS550 P. U. \$10,499.99	10,499.99

GOBIERNO CONSTITUCIONAL DEL ESTADO DE CHIAPAS
COLEGIO DE ESTUDIOS CIENTÍFICOS Y TECNOLÓGICOS DEL ESTADO DE
CHIAPAS

SISTEMA CONTABLE 2023
RELACIÓN DE BIENES MUEBLES QUE COMPONEN SU PATRIMONIO
Cuenta Pública al 31 de diciembre de 2023

Página 154 de 245

Hora: 02:07:00p. m.

Fecha: 19/03/2024

Código	Descripción del Bien	Valor en Libros
1242 1210502159199W00102001 0012 1	Video Proyector Mca. Benq M-MS550 P. U.	\$10,499.99
1242 1210502159199W00102001 0013 1	Video Proyector Mca. Benq M-MS550 P. U.	\$10,499.99
1242 1210502159199W00102001 0014 1	Video Proyector Mca. Benq M-MS550 P. U.	\$10,499.99
1242 1210502159199W00102001 0015 1	Video Proyector Mca. Benq M-MS550 P. U.	\$10,499.99
1242 1210502159199W00102001 0016 1	Video Proyector Mca. Benq M-MS550 P. U.	\$10,499.99
1242 1210502159199W00102001 0017 1	Video Proyector Mca. Benq M-MS550 P. U.	\$10,499.99
1242 1210502159199W00102001 0018 1	Video Proyector Mca. Benq M-MS550 P. U.	\$10,499.99
1242 1210502159199W00102001 0019 1	Video Proyector Mca. Benq M-MS550 P. U.	\$10,499.99
1242 1210502159199W00102001 0020 1	Video Proyector Mca. Benq M-MS550 P. U.	\$10,499.99
1242 1210502159199W00102001 0021 1	Video Proyector Mca. Benq M-MS550 P. U.	\$10,499.99
1242 1210502159199W00102001 0022 1	Video Proyector Mca. Benq M-MS550 P. U.	\$10,499.99
1242 1210502159199W00102001 0023 1	Video Proyector Mca. Benq M-MS550 P. U.	\$10,499.99
1242 1210502159199W00102001 0024 1	Video Proyector Mca. Benq M-MS550 P. U.	\$10,499.99
1242 1210502159199W00102001 0025 1	Video Proyector Mca. Benq M-MS550 P. U.	\$10,499.99
1242 1210502159199W00102001 0026 1	Video Proyector Mca. Benq M-MS550 P. U.	\$10,499.99
1242 1210502159199W00102001 0027 1	Video Proyector Mca. Benq M-MS550 P. U.	\$10,500.00
1242 1210502159199W00102001 0028 1	Video Proyector Mca. Benq M-MS550 P. U.	\$10,500.00
1242 1210502159199W00102001 0029 1	Video Proyector Mca. Benq M-MS550 P. U.	\$10,500.00
1242 1210502159199W00102001 0030 1	Video Proyector Mca. Benq M-MS550 P. U.	\$10,500.00
1242 1210502159199W00102001 0031 1	Video Proyector Mca. Benq M-MS550 P. U.	\$10,500.00
1242 1210502159199W00102001 0032 1	Video Proyector Mca. Benq M-MS550 P. U.	\$10,500.00
1242 1210502159199W00102001 0033 1	Video Proyector Mca. Benq M-MS550 P. U.	\$10,500.00
1242 1210502159199W00102001 0034 1	Video Proyector Mca. Benq M-MS550 P. U.	\$10,500.00
1242 1210502159199W00102001 0035 1	Video Proyector Mca. Benq M-MS550 P. U.	\$10,500.00
1242 1210502159199W00102001 0036 1	Video Proyector Mca. Benq M-MS550 P. U.	\$10,500.00
1242 1210502159199W00102001 0037 1	Video Proyector Mca. Benq M-MS550 P. U.	\$10,500.00
1242 1210502159199W00102001 0038 1	Video Proyector Mca. Benq M-MS550 P. U.	\$10,500.00
1242 1210502159199W00102001 0039 1	Video Proyector Mca. Benq M-MS550 P. U.	\$10,500.00
1242 1210502159199W00102001 0040 1	Video Proyector Mca. Benq M-MS550 P. U.	\$10,500.00
1242 1210502159199W00102001 0041 1	Video Proyector Mca. Benq M-MS550 P. U.	\$10,500.00
1242 1210502159199W00102001 0042 1	Video Proyector Mca. Benq M-MS550 P. U.	\$10,500.00
1242 1210502159199W00102001 0043 1	Video Proyector Mca. Benq M-MS550 P. U.	\$10,500.00
1242 1210502159199W00102001 0044 1	Video Proyector Mca. Benq M-MS550 P. U.	\$10,500.00
1242 1210502159199W00102001 0045 1	Video Proyector Mca. Benq M-MS550 P. U.	\$10,500.00
1242 1210502159199W00102001 0046 1	Video Proyector Mca. Benq M-MS550 P. U.	\$10,500.00
1242 1210502159199W00102001 0047 1	Video Proyector Mca. Benq M-MS550 P. U.	\$10,500.00
1242 1210502159199W00102001 0048 1	Video Proyector Mca. Benq M-MS550 P. U.	\$10,500.00
1242 1210502159199W00102001 0049 1	Video Proyector Mca. Benq M-MS550 P. U.	\$10,500.00
1242 1210502159199W00102001 0050 1	Video Proyector Mca. Benq M-MS550 P. U.	\$10,500.00
1242 1210502159199W00102001 0051 1	Video Proyector Mca. Benq M-ME612 P. U.	\$17,550.00
1242 1210502159199W00102001 0052 1	Video Proyector Mca. Benq M-ME612 P. U.	\$17,550.00
1242 1210502159199W00102001 0053 1	Video Proyector Mca. Benq M-ME612 P. U.	\$17,550.00

GOBIERNO CONSTITUCIONAL DEL ESTADO DE CHIAPAS
COLEGIO DE ESTUDIOS CIENTÍFICOS Y TECNOLÓGICOS DEL ESTADO DE
CHIAPAS

SISTEMA CONTABLE 2023
RELACIÓN DE BIENES MUEBLES QUE COMPONEN SU PATRIMONIO
Cuenta Pública al 31 de diciembre de 2023

Página 155 de 245

Hora: 02:07:00p. m.

Fecha: 19/03/2024

Código	Descripción del Bien	Valor en Libros
1242 1210502159199W00102001 0054 1	Video Proyector Mca. Benq M-ME612 P. U. \$17,550.00	17,550.00
1242 1210502159199W00102001 0055 1	Video Proyector Mca. Benq M-ME612 P. U. \$17,550.00	17,550.00
1242 1210502159199W00102001 0056 1	Video Proyector Mca. Benq M-ME612 P. U. \$17,550.00	17,550.00
1242 1210502159199W00102001 0057 1	Video Proyector Mca. Benq M-ME612 P. U. \$17,550.00	17,550.00
1242 1210502159199W00102001 0058 1	Video Proyector Mca. Benq M-ME612 P. U. \$17,550.00	17,550.00
1242 1210502159199W00102001 0059 1	Video Proyector Mca. Benq M-ME612 P. U. \$17,550.00	17,550.00
1242 1210502159199W00102001 0060 1	Video Proyector Mca. Benq M-SX765 P. U. \$40,749.98	40,749.98
1242 1210502159199W00102001 0061 1	Video Proyector Mca. Benq M-SX765 P. U. \$40,749.97	40,749.97
1242 1210502159199W00102101 0003 1	Pantalla Interactiva de 65 pulgadas P. U. \$201,376.00	201,376.00
1242 1210502159199W00102101 0004 1	Pantalla Interactiva de 65 pulgadas P. U. \$201,376.00	201,376.00
1242 1210502159199W00102101 0005 1	Pantalla Interactiva de 65 pulgadas P. U. \$201,376.00	201,376.00
1242 1210502159199W00102101 0006 1	Pantalla Interactiva de 65 pulgadas P. U. \$201,376.00	201,376.00
1242 1210502159199W00102101 0007 1	Pantalla Interactiva de 65 pulgadas P. U. \$201,376.00	201,376.00
1242 1210502159199W00102101 0008 1	Pantalla Interactiva de 65 pulgadas P. U. \$201,376.00	201,376.00
1242 1210502159199W00102101 0009 1	Pantalla Interactiva de 65 pulgadas P. U. \$201,376.00	201,376.00
1242 1210502159199W00102101 0010 1	Pantalla Interactiva de 65 pulgadas P. U. \$201,376.00	201,376.00
1242 1210502159199W00102101 0011 1	Pantalla Interactiva de 65 pulgadas P. U. \$201,376.00	201,376.00
1242 1210502159199W00102101 0012 1	Pantalla Interactiva de 65 pulgadas P. U. \$201,376.00	201,376.00
1242 1210502159199W00102101 0013 1	Pantalla Interactiva de 65 pulgadas P. U. \$201,376.00	201,376.00
1242 1210502159199W00102101 0014 1	Pantalla Interactiva de 65 pulgadas P. U. \$201,376.00	201,376.00
1242 1210502159199W00102101 0015 1	Pantalla Interactiva de 65 pulgadas P. U. \$201,376.00	201,376.00
1242 1210502159199W00102101 0016 1	Pantalla Interactiva de 65 pulgadas P. U. \$201,376.00	201,376.00
1242 1210502159199W00102101 0017 1	Pantalla Interactiva de 65 pulgadas P. U. \$201,376.00	201,376.00
1242 1210502159199W00102101 0018 1	Pantalla Interactiva de 65 pulgadas P. U. \$201,376.00	201,376.00
1242 1210502159199W00102101 0019 1	Pantalla Interactiva de 65 pulgadas P. U. \$201,376.00	201,376.00
1242 1210502159199W00102101 0020 1	Pantalla Interactiva de 65 pulgadas P. U. \$201,376.00	201,376.00
1242 1210502159199W00102101 0021 1	Pantalla Interactiva de 65 pulgadas P. U. \$201,376.00	201,376.00
1242 1210502159199W00102101 0022 1	Pantalla Interactiva de 65 pulgadas P. U. \$201,376.00	201,376.00
1242 1210502159199W00102101 0023 1	Pantalla Interactiva de 65 pulgadas P. U. \$201,376.00	201,376.00
1242 1210502159199W00102101 0024 1	Pantalla Interactiva de 65 pulgadas P. U. \$201,376.00	201,376.00
1242 1210502159199W00102101 0025 1	Pantalla Interactiva de 65 pulgadas P. U. \$201,376.00	201,376.00
1242 1210502159199W00102101 0026 1	Pantalla Interactiva de 65 pulgadas P. U. \$201,376.00	201,376.00
1242 1210502159199W00102101 0027 1	Pantalla Interactiva de 65 pulgadas P. U. \$201,376.00	201,376.00
1242 1210502159199W00102101 0028 1	Pantalla Interactiva de 65 pulgadas P. U. \$201,376.00	201,376.00
1242 1210502159199W00102101 0029 1	Pantalla Interactiva de 65 pulgadas P. U. \$201,376.00	201,376.00
1242 1210502159199W00102101 0030 1	Pantalla Interactiva de 65 pulgadas P. U. \$201,376.00	201,376.00
1242 1210502159199W00102101 0031 1	Pantalla Interactiva de 65 pulgadas P. U. \$201,376.00	201,376.00
1242 1210502159199W00102101 0032 1	Pantalla Interactiva de 65 pulgadas P. U. \$201,376.00	201,376.00
1242 1210502159199W00102101 0033 1	Pantalla Interactiva de 65 pulgadas P. U. \$201,376.00	201,376.00
1242 1210502159199W00102101 0034 1	Pantalla Interactiva de 65 pulgadas P. U. \$201,376.00	201,376.00
1242 1210502159199W00102101 0035 1	Pantalla Interactiva de 65 pulgadas P. U. \$201,376.00	201,376.00
1242 1210502159199W00102101 0036 1	Pantalla Interactiva de 65 pulgadas P. U. \$201,376.00	201,376.00

GOBIERNO CONSTITUCIONAL DEL ESTADO DE CHIAPAS
COLEGIO DE ESTUDIOS CIENTÍFICOS Y TECNOLÓGICOS DEL ESTADO DE
CHIAPAS

SISTEMA CONTABLE 2023
RELACIÓN DE BIENES MUEBLES QUE COMPONEN SU PATRIMONIO
Cuenta Pública al 31 de diciembre de 2023

Página 156 de 245

Hora: 02:07:00p. m.

Fecha: 19/03/2024

Código	Descripción del Bien	Valor en Libros
1242 1210502159199W00102101 0037 1	Pantalla Interactiva de 65 pulgadas P. U. \$201,376.00	201,376.00
1242 1210502159199W00102101 0038 1	Pantalla Interactiva de 65 pulgadas P. U. \$201,376.00	201,376.00
1242 1210502159199W00102101 0039 1	Pantalla Interactiva de 65 pulgadas P. U. \$201,376.00	201,376.00
1242 1210502159199W00102101 0040 1	Pantalla Interactiva de 65 pulgadas P. U. \$201,376.00	201,376.00
1242 1210502159199W00102101 0041 1	Pantalla Interactiva de 65 pulgadas P. U. \$201,376.00	201,376.00
1242 1210502159199W00102101 0042 1	Pantalla Interactiva de 65 pulgadas P. U. \$201,376.00	201,376.00
1242 1210502159199W00102101 0043 1	Pantalla Interactiva de 65 pulgadas P. U. \$201,376.00	201,376.00
1242 1210502159199W00102101 0044 1	Pantalla Interactiva de 65 pulgadas P. U. \$201,376.00	201,376.00
1242 1210502159199W00102101 0045 1	Pantalla Interactiva de 65 pulgadas P. U. \$201,376.00	201,376.00
1242 1210502159199W00102101 0046 1	Pantalla Interactiva de 65 pulgadas P. U. \$201,376.00	201,376.00
1242 1210502159199W00102101 0047 1	Pantalla Interactiva de 65 pulgadas P. U. \$201,376.00	201,376.00
1242 1210502159199W00102101 0048 1	Pantalla Interactiva de 65 pulgadas P. U. \$201,376.00	201,376.00
1242 1210502159199W00102101 0049 1	Pantalla Interactiva de 65 pulgadas P. U. \$201,376.00	201,376.00
1242 1210502159199W00102101 0050 1	Pantalla Interactiva de 65 pulgadas P. U. \$201,376.00	201,376.00
1242 121050217A611W00101505 0004	Proyector Marca Epson M-POWERLITE P. U. \$ 7,305.18	7,305.18
1242 121050217A611W00101505 0005 1	Video Proyector Optoma BR323 P. U. \$ 7,888.00	7,888.00
1242 121050217A611W00101505 0006 1	Video Proyector Optoma BR323 P. U. \$ 7,888.00	7,888.00
1242 121050217A611W00101505 0007 1	Proyector Benq. M-MS524 3200 LUM SVGA P. U. \$ 8,085.20	8,085.20
1242 121050217A611W00101505 0008 1	Proyector Benq. M-MS524 3200 LUM SVGA P. U. \$ 8,085.20	8,085.20
1242 121050217A611W00101705 0002	Videoprojector Benq DLP P. U. \$22,272.00	22,272.00
1242 121050217A611W00101805 0007 1	Proyector Portatil Tecnologia Single P. U. \$ 19,985.64	19,985.64
1242 121050217A611W00101805 0008 1	Proyector Portatil Tecnologia Single P. U. \$ 19,985.64	19,985.64
1242 121050217A611W00101805 0009 1	Proyector Portatil Tecnologia Single P. U. \$ 19,985.64	19,985.64
1242 121050217A611W00101805 0010 1	Proyector Portatil Tecnologia Single P. U. \$ 19,985.64	19,985.64
1242 121050217A611W00101805 0011	Proyectores P. U. \$ 78,880.00	78,880.00
1242 121050217A611W00101805 0012	Proyectores P. U. \$ 78,880.00	78,880.00
1242 121050217A611W00101805 0013	Proyectores P. U. \$ 78,880.00	78,880.00
1242 121050217A611W00101805 0014	Proyectores P. U. \$ 78,880.00	78,880.00
1242 121050217A611W00101805 0015	Proyectores P. U. \$ 78,880.00	78,880.00
1242 121050217A611W00101805 0016	Proyectores P. U. \$ 78,880.00	78,880.00
1242 121050217A611W00101805 0017	Proyectores P. U. \$ 78,880.00	78,880.00
1242 121050217A611W00101805 0018	Proyectores P. U. \$ 78,880.00	78,880.00
1242 121050217A611W00101805 0019	Proyectores P. U. \$ 78,880.00	78,880.00
1242 121050217A611W00101805 0020	Proyectores P. U. \$ 78,880.00	78,880.00
1242 121050217A611W00101805 0021	Proyectores P. U. \$ 78,880.00	78,880.00
1242 121050217A611W00101805 0022	Proyectores P. U. \$ 78,880.00	78,880.00
1242 121050217A611W00101805 0023	Proyectores P. U. \$ 78,880.00	78,880.00
1242 121050217A611W00101805 0024	Proyectores P. U. \$ 78,880.00	78,880.00
1242 121050217A611W00101805 0025	Proyectores P. U. \$ 78,880.00	78,880.00
1242 121050217A611W00101805 0026	Proyectores P. U. \$ 78,880.00	78,880.00
1242 121050217A611W00101805 0027	Proyectores P. U. \$ 78,880.00	78,880.00
1242 121050217A611W00101805 0028	Proyectores P. U. \$ 78,880.00	78,880.00

GOBIERNO CONSTITUCIONAL DEL ESTADO DE CHIAPAS
COLEGIO DE ESTUDIOS CIENTÍFICOS Y TECNOLÓGICOS DEL ESTADO DE
CHIAPAS

SISTEMA CONTABLE 2023
RELACIÓN DE BIENES MUEBLES QUE COMPONEN SU PATRIMONIO
Cuenta Pública al 31 de diciembre de 2023

Página 157 de 245

Hora: 02:07:00p. m.

Fecha: 19/03/2024

Código	Descripción del Bien	Valor en Libros
1242 121050217A611W00101805 0029	Proyectores P. U. \$ 78,880.00	78,880.00
1242 121050217A611W00101805 0030	Proyectores P. U. \$ 78,880.00	78,880.00
1242 121050217A611W00101805 0031	Proyectores P. U. \$ 78,880.00	78,880.00
1242 121050217A611W00101805 0032	Proyectores P. U. \$ 78,880.00	78,880.00
1242 121050217A611W00101805 0033	Proyectores P. U. \$ 78,880.00	78,880.00
1242 121050217A611W00101805 0034	Proyectores P. U. \$ 78,880.00	78,880.00
1242 121050217A611W00101805 0035	Proyectores P. U. \$ 78,880.00	78,880.00
1242 121050217A611W00101805 0036	Proyectores P. U. \$ 78,880.00	78,880.00
1242 121050217A611W00101805 0037	Proyectores P. U. \$ 78,880.00	78,880.00
1242 121050217A611W00101805 0038	Proyectores P. U. \$ 78,880.00	78,880.00
1242 121050217A611W00101805 0039	Proyectores P. U. \$ 78,880.00	78,880.00
1242 121050217A611W00101805 0040	Proyectores P. U. \$ 78,880.00	78,880.00
1242 121050217A611W00101805 0041	Proyectores P. U. \$ 78,880.00	78,880.00
1242 121050217A611W00101805 0042	Proyectores P. U. \$ 78,880.00	78,880.00
1242 121050217A611W00101805 0043	Proyectores P. U. \$ 78,880.00	78,880.00
1242 121050217A611W00101805 0044	Proyectores P. U. \$ 78,880.00	78,880.00
1242 121050217A611W00101805 0045	Proyectores P. U. \$ 78,880.00	78,880.00
1242 121050217A611W00101805 0046	Proyectores P. U. \$ 78,880.00	78,880.00
1242 121050217A611W00101805 0047	Proyectores P. U. \$ 78,880.00	78,880.00
1242 121050217A611W00101805 0048	Proyectores P. U. \$ 78,880.00	78,880.00
1242 121050217A611W00101805 0049	Proyectores P. U. \$ 78,880.00	78,880.00
1242 121050217A611W00101805 0050	Proyectores P. U. \$ 78,880.00	78,880.00
1242 121050217A611W00101805 0051	Proyectores P. U. \$ 78,880.00	78,880.00
1242 121050217A611W00101805 0052	Proyectores P. U. \$ 78,880.00	78,880.00
1242 121050217A611W00101805 0053	Proyectores P. U. \$ 78,880.00	78,880.00
1242 121050217A611W00101805 0054	Proyectores P. U. \$ 78,880.00	78,880.00
1242 121050217A611W00101805 0055	Proyectores P. U. \$ 78,880.00	78,880.00
1242 121050217A611W00101805 0056	Proyectores P. U. \$ 78,880.00	78,880.00
1242 121050217A611W00101805 0057	Proyectores P. U. \$ 78,880.00	78,880.00
1242 121050217A611W00101805 0058	Proyectores P. U. \$ 78,880.00	78,880.00
1242 121050217A611W00101805 0059	Proyectores P. U. \$ 78,880.00	78,880.00
1242 121050217A611W00101805 0060	Proyectores P. U. \$ 78,880.00	78,880.00
1242 121050217A611W00101805 0061	Bocinas Logitech P. U. \$ 53,360.00	53,360.00
1242 121050217A611W00101805 0062	Bocinas Logitech P. U. \$ 53,360.00	53,360.00
1242 121050217A611W00101805 0063	Bocinas Logitech P. U. \$ 53,360.00	53,360.00
1242 121050217A611W00101805 0064	Bocinas Logitech P. U. \$ 53,360.00	53,360.00
1242 121050217A611W00101805 0065	Bocinas Logitech P. U. \$ 53,360.00	53,360.00
1242 121050217A611W00101805 0066	Bocinas Logitech P. U. \$ 53,360.00	53,360.00
1242 121050217A611W00101805 0067	Bocinas Logitech P. U. \$ 53,360.00	53,360.00
1242 121050217A611W00101805 0068	Bocinas Logitech P. U. \$ 53,360.00	53,360.00
1242 121050217A611W00101805 0069	Bocinas Logitech P. U. \$ 53,360.00	53,360.00
1242 121050217A611W00101805 0070	Bocinas Logitech P. U. \$ 53,360.00	53,360.00

GOBIERNO CONSTITUCIONAL DEL ESTADO DE CHIAPAS
COLEGIO DE ESTUDIOS CIENTÍFICOS Y TECNOLÓGICOS DEL ESTADO DE
CHIAPAS

SISTEMA CONTABLE 2023
RELACIÓN DE BIENES MUEBLES QUE COMPONEN SU PATRIMONIO
Cuenta Pública al 31 de diciembre de 2023

Página 158 de 245

Hora: 02:07:00p. m.

Fecha: 19/03/2024

Código	Descripción del Bien	Valor en Libros
1242 121050217A611W00101805 0071	Bocinas Logitech P. U. \$ 53,360.00	53,360.00
1242 121050217A611W00101805 0072	Bocinas Logitech P. U. \$ 53,360.00	53,360.00
1242 121050217A611W00101805 0073	Bocinas Logitech P. U. \$ 53,360.00	53,360.00
1242 121050217A611W00101805 0074	Bocinas Logitech P. U. \$ 53,360.00	53,360.00
1242 121050217A611W00101805 0075	Bocinas Logitech P. U. \$ 53,360.00	53,360.00
1242 121050217A611W00101805 0076	Bocinas Logitech P. U. \$ 53,360.00	53,360.00
1242 121050217A611W00101805 0077	Bocinas Logitech P. U. \$ 53,360.00	53,360.00
1242 121050217A611W00101805 0078	Bocinas Logitech P. U. \$ 53,360.00	53,360.00
1242 121050217A611W00101805 0079	Bocinas Logitech P. U. \$ 53,360.00	53,360.00
1242 121050217A611W00101805 0080	Bocinas Logitech P. U. \$ 53,360.00	53,360.00
1242 121050217A611W00101805 0081	Bocinas Logitech P. U. \$ 53,360.00	53,360.00
1242 121050217A611W00101805 0082	Bocinas Logitech P. U. \$ 53,360.00	53,360.00
1242 121050217A611W00101805 0083	Bocinas Logitech P. U. \$ 53,360.00	53,360.00
1242 121050217A611W00101805 0084	Bocinas Logitech P. U. \$ 53,360.00	53,360.00
1242 121050217A611W00101805 0085	Bocinas Logitech P. U. \$ 53,360.00	53,360.00
1242 121050217A611W00101805 0086	Bocinas Logitech P. U. \$ 53,360.00	53,360.00
1242 121050217A611W00101805 0087	Bocinas Logitech P. U. \$ 53,360.00	53,360.00
1242 121050217A611W00101805 0088	Bocinas Logitech P. U. \$ 53,360.00	53,360.00
1242 121050217A611W00101805 0089	Bocinas Logitech P. U. \$ 53,360.00	53,360.00
1242 121050217A611W00101805 0090	Bocinas Logitech P. U. \$ 53,360.00	53,360.00
1242 121050217A611W00101805 0091	Bocinas Logitech P. U. \$ 53,360.00	53,360.00
1242 121050217A611W00101805 0092	Bocinas Logitech P. U. \$ 53,360.00	53,360.00
1242 121050217A611W00101805 0093	Bocinas Logitech P. U. \$ 53,360.00	53,360.00
1242 121050217A611W00101805 0094	Bocinas Logitech P. U. \$ 53,360.00	53,360.00
1242 121050217A611W00101805 0095	Bocinas Logitech P. U. \$ 53,360.00	53,360.00
1242 121050217A611W00101805 0096	Bocinas Logitech P. U. \$ 53,360.00	53,360.00
1242 121050217A611W00101805 0097	Bocinas Logitech P. U. \$ 53,360.00	53,360.00
1242 121050217A611W00101805 0098	Bocinas Logitech P. U. \$ 53,360.00	53,360.00
1242 121050217A611W00101805 0099	Bocinas Logitech P. U. \$ 53,360.00	53,360.00
1242 121050217A611W00101805 0100	Bocinas Logitech P. U. \$ 53,360.00	53,360.00
1242 121050217A611W00101805 0101	Bocinas Logitech P. U. \$ 53,360.00	53,360.00
1242 121050217A611W00101805 0102	Bocinas Logitech P. U. \$ 53,360.00	53,360.00
1242 121050217A611W00101805 0103	Bocinas Logitech P. U. \$ 53,360.00	53,360.00
1242 121050217A611W00101805 0104	Bocinas Logitech P. U. \$ 53,360.00	53,360.00
1242 121050217A611W00101805 0105	Bocinas Logitech P. U. \$ 53,360.00	53,360.00
1242 121050217A611W00101805 0106	Bocinas Logitech P. U. \$ 53,360.00	53,360.00
1242 121050217A611W00101805 0107	Bocinas Logitech P. U. \$ 53,360.00	53,360.00
1242 121050217A611W00101805 0108	Bocinas Logitech P. U. \$ 53,360.00	53,360.00
1242 121050217A611W00101805 0109	Bocinas Logitech P. U. \$ 53,360.00	53,360.00
1242 121050217A611W00101805 0110	Bocinas Logitech P. U. \$ 53,360.00	53,360.00
1242 321050111A111X00100701 0001	1 Cámara Fotográfica Digital	9,999.25
1242 321050111A111X00101001 0003	1 Cámara Fotográfica	3,200.05

GOBIERNO CONSTITUCIONAL DEL ESTADO DE CHIAPAS
COLEGIO DE ESTUDIOS CIENTÍFICOS Y TECNOLÓGICOS DEL ESTADO DE
CHIAPAS

SISTEMA CONTABLE 2023
RELACIÓN DE BIENES MUEBLES QUE COMPONEN SU PATRIMONIO
Cuenta Pública al 31 de diciembre de 2023

Página 159 de 245

Hora: 02:07:00p. m.

Fecha: 19/03/2024

Código	Descripción del Bien	Valor en Libros
1242 3210501174711Z00101401 0002	Camara Fotografica m-EOS P.U. \$ 42,000.00	42,000.00
1242 3210501174711Z00101501 0002	Cámara Reflex 20.2 Megapixeles P. U. \$ 25,173.04	25,173.04
1242 3210501174711Z00101501 0006	1 Flash Speedlite Versatil P. U. \$ 7, 237.39	7,237.39
1242 3210501174711Z00101501 0007	1 Flash Speedlite Versatil P. U. \$ 7, 237.39	7,237.39
1242 3210501174711Z00101501 0008	1 Grabadora de Voz Pantalla LCD P. U. \$ 2,561.96	2,561.96
1242 3210501174711Z00101501 0009	1 Grabadora de Voz Pantalla LCD P. U. \$ 2,561.96	2,561.96
1242 3210501174711Z00101501 0010	1 Videocámara Profesional Pantalla LCD P. U. \$ 97,611.07	97,611.07
1242 3210501174711Z00101501 0011	1 Videocámara Profesional Pantalla LCD P. U. \$ 97,611.07	97,611.07
1242 3210502159599W00101801 0002	Cámara Nikon Z7 con lente 30mm-70mm P. U. \$ 133,000.00	133,000.00
1242 3210502159599W00101801 0003	Cámara Nikon Z7 con lente 30mm-70mm P. U. \$ 132,999.99	132,999.99
1242 3210502159599W00101801 0004	Videocámara Sony PXW-Z150 P. U. \$ 90,000.00	90,000.00
1242 3210502159599W00101801 0005	Videocámara Sony PXW-Z150 P. U. \$ 90,000.01	90,000.01
1242 3210502159599W00101801 0010	Drone DJI Inspire 1 Pro Black P. U. \$ 122,000.00	122,000.00
1242 3210502159599W00101801 0011	1 Videocámara Canon XF305 P. U. \$134,000.00	134,000.00
1242 3210502159599W00101801 0012	1 Videocámara Canon XF305 P. U. \$134,000.00	134,000.00
1242 3210502159599W00101801 0013	1 Cámara GOPRO Black8 P. U. \$ 9,000.07	9,000.07
1242 3210502159599W00101801 0014	1 Cámara GOPRO Black8 P. U. \$ 9,000.07	9,000.07
1242 3210502159599W00101801 0015	1 Estabilizador de Cámara DJIRONIN P. U. \$ 30,000.00	30,000.00
1242 3210502159599W00101801 0016	1 Estabilizador de Cámara DJIRONIN P. U. \$ 30,000.00	30,000.00
1242 3210502159599W00101801 0017	1 Estabilizador de Cámara DJIRONIN P. U. \$ 30,000.00	30,000.00
1242 3210502159599W00101801 0018	1 Estabilizador de Cámara DJIRONIN P. U. \$ 30,000.00	30,000.00
1242 3210502159599W00101801 0019	1 Estabilizador DJIRONIN P. U. \$ 18,400.00	18,400.00
1242 3210502159599W00101801 0020	1 Estabilizador DJIRONIN P. U. \$ 18,400.00	18,400.00
1242 921050111A111X00101001 0004	1 Laboratorio de Robótica	709,751.90
1242 921050111A111X00101001 0005	1 Pizarrón Electrónico P. U. \$11,330.01	11,330.01
1242 921050111A111X00101001 0006	1 Pizarrón Electrónico P. U. \$11,330.01	11,330.01
1242 921050111A111X00101001 0007	1 Pizarrón Electrónico P. U. \$11,330.01	11,330.01
1242 921050111A111X00101001 0008	1 Pizarrón Electrónico P. U. \$11,330.01	11,330.01
1242 921050111A111X00101001 0009	1 Pizarrón Electrónico P. U. \$11,330.01	11,330.01
1242 921050111A111X00101001 0010	1 Pizarrón Electrónico P. U. \$11,330.01	11,330.01
1242 921050111A111X00101001 0011	1 Pizarrón Electrónico P. U. \$11,330.01	11,330.01
1242 921050111A111X00101001 0012	1 Pizarrón Electrónico P. U. \$11,330.01	11,330.01
1242 921050111A111X00101001 0013	1 Pizarrón Electrónico P. U. \$11,330.01	11,330.01
1242 921050111A111X00101001 0014	1 Pizarrón Electrónico P. U. \$11,330.01	11,330.01
1242 921050111A111X00101001 0015	1 Pizarrón Electrónico P. U. \$11,330.01	11,330.01
1242 921050111A111X00101001 0016	1 Pizarrón Electrónico P. U. \$11,330.01	11,330.01
1242 921050111A111X00101001 0017	1 Pizarrón Electrónico P. U. \$11,330.01	11,330.01
1242 921050111A111X00101001 0018	1 Pizarrón Electrónico P. U. \$11,330.01	11,330.01
1242 921050111A111X00101001 0019	1 Pizarrón Electrónico P. U. \$11,330.01	11,330.01
1242 921050111A111X00101001 0020	1 Pizarrón Electrónico P. U. \$11,330.01	11,330.01
1242 921050111A111X00101001 0021	1 Pizarrón Electrónico P. U. \$11,330.01	11,330.01
1242 921050111A111X00101001 0022	1 Pizarrón Electrónico P. U. \$11,330.01	11,330.01

GOBIERNO CONSTITUCIONAL DEL ESTADO DE CHIAPAS
COLEGIO DE ESTUDIOS CIENTÍFICOS Y TECNOLÓGICOS DEL ESTADO DE
CHIAPAS

SISTEMA CONTABLE 2023
RELACIÓN DE BIENES MUEBLES QUE COMPONEN SU PATRIMONIO
Cuenta Pública al 31 de diciembre de 2023

Página 160 de 245

Hora: 02:07:00p. m.

Fecha: 19/03/2024

Código	Descripción del Bien	Valor en Libros
1242 921050111A111X00101001 0023	1 Pizarrón Electrónico P. U. \$11,330.01	11,330.01
1242 921050111A111X00101001 0024	1 Pizarrón Electrónico P. U. \$11,330.01	11,330.01
1242 921050111A111X00101001 0025	1 Pizarrón Electrónico P. U. \$11,330.01	11,330.01
1242 921050111A111X00101001 0026	1 Pizarrón Electrónico P. U. \$11,330.01	11,330.01
1242 921050111A111X00101001 0027	1 Pizarrón Electrónico P. U. \$11,330.01	11,330.01
1242 921050111A111X00101001 0028	1 Pizarrón Electrónico P. U. \$11,330.01	11,330.01
1242 921050111A111X00101001 0029	1 Pizarrón Electrónico P. U. \$11,330.01	11,330.01
1242 921050111A111X00101001 0030	1 Pizarrón Electrónico P. U. \$11,330.01	11,330.01
1242 921050111A111X00101001 0031	1 Pizarrón Electrónico P. U. \$11,330.01	11,330.01
1242 921050111A111X00101001 0032	1 Pizarrón Electrónico P. U. \$11,330.01	11,330.01
1242 921050111A111X00101001 0033	1 Pizarrón Electrónico P. U. \$11,330.01	11,330.01
1242 921050111A111X00101001 0034	1 Pizarrón Electrónico P. U. \$11,330.01	11,330.01
1242 921050111A111X00101001 0035	1 Pizarrón Electrónico P. U. \$11,330.01	11,330.01
1242 921050111A111X00101001 0036	1 Pizarrón Electrónico P. U. \$11,330.01	11,330.01
1242 921050111A111X00101001 0037	1 Pizarrón Electrónico P. U. \$11,330.01	11,330.01
1242 921050111A111X00101001 0038	1 Pizarrón Electrónico P. U. \$11,330.01	11,330.01
1242 921050111A111X00101001 0039	1 Laboratorio de Robótica	498,606.87
1242 921050111A111X00101001 0040	1 Laboratorio de Robótica	498,606.87
1242 921050111A111X00101001 0041	1 Laboratorio de Robótica	498,606.87
1242 921050111A111X00101001 0042	1 Laboratorio de Robótica	498,606.87
1242 921050111A111X00101001 0043	1 Laboratorio de Robótica	498,606.87
1242 921050111A111X00101001 0044	1 Laboratorio de Robótica	498,606.87
1242 921050111A111X00101001 0045	1 Laboratorio de Robótica	498,606.87
1242 921050111A111X00101101 0002	1 Pizarrón Metálico Color Blanco de 900 x 300 mm	3,248.00
1242 921050111A111X00101101 0003	1 Pizarrón Metálico Color Blanco de 900 x 300 mm	3,248.00
1242 921050111A111X00101101 0004	1 Pizarrón Metálico Color Blanco de 900 x 300 mm	3,248.00
1242 921050111A111X00101101 0005	1 Pizarrón Metálico Color Blanco de 900 x 300 mm	3,248.00
1242 921050111A111X00101101 0006	1 Pizarrón Metálico Color Blanco de 900 x 300 mm	3,248.00
1242 921050111A111X00101101 0007	1 Pizarrón Metálico Color Blanco de 900 x 300 mm	3,248.00
1242 921050111A111X00101101 0008	1 Pizarrón Metálico Color Blanco de 900 x 300 mm	3,248.00
1242 921050111A111X00101101 0009	1 Pizarrón Metálico Color Blanco de 900 x 300 mm	3,248.00
1242 921050111A111X00101101 0010	1 Pizarrón Metálico Color Blanco de 900 x 300 mm	3,248.00
1242 921050111A111X00101101 0011	1 Pizarrón Metálico Color Blanco de 900 x 300 mm	3,248.00
1242 921050111A111X00101101 0012	1 Pizarrón Metálico Color Blanco de 900 x 300 mm	3,248.00
1242 921050111A111X00101101 0013	1 Pizarrón Metálico Color Blanco de 900 x 300 mm	3,248.00
1242 921050111A111X00101101 0014	1 Pizarrón Metálico Color Blanco de 900 x 300 mm	3,248.00
1242 921050111A111X00101101 0015	1 Pizarrón Metálico Color Blanco de 900 x 300 mm	3,248.00
1242 921050111A111X00101101 0016	1 Pizarrón Metálico Color Blanco de 900 x 300 mm	3,248.00
1242 921050111A111X00101101 0017	1 Pizarrón Metálico Color Blanco de 900 x 300 mm	3,248.00
1242 921050111A111X00101101 0018	1 Pizarrón Metálico Color Blanco de 900 x 300 mm	3,248.00
1242 921050111A111X00101101 0019	1 Pizarrón Metálico Color Blanco de 900 x 300 mm	3,248.00
1242 921050111A111X00101101 0020	1 Pizarrón Metálico Color Blanco de 900 x 300 mm	3,248.00

GOBIERNO CONSTITUCIONAL DEL ESTADO DE CHIAPAS
COLEGIO DE ESTUDIOS CIENTÍFICOS Y TECNOLÓGICOS DEL ESTADO DE
CHIAPAS

SISTEMA CONTABLE 2023
RELACIÓN DE BIENES MUEBLES QUE COMPONEN SU PATRIMONIO
Cuenta Pública al 31 de diciembre de 2023

Página 161 de 245

Hora: 02:07:00p. m.

Fecha: 19/03/2024

Código	Descripción del Bien	Valor en Libros
1242 921050111A111X00101101 0021	1 Pizarrón Metálico Color Blanco de 900 x 300 mm	3,248.00
1242 921050111A111X00101101 0022	1 Pizarrón Metálico Color Blanco de 900 x 300 mm	3,248.00
1242 921050111A111X00101101 0023	1 Pizarrón Metálico Color Blanco de 900 x 300 mm	3,248.00
1242 921050111A111X00101101 0024	1 Pizarrón Metálico Color Blanco de 900 x 300 mm	3,248.00
1242 921050111A111X00101101 0025	1 Pizarrón Metálico Color Blanco de 900 x 300 mm	3,248.00
1242 921050111A111X00101101 0026	1 Pizarrón Metálico Color Blanco de 900 x 300 mm	3,248.00
1242 921050111A111X00101101 0027	1 Pizarrón Metálico Color Blanco de 900 x 300 mm	3,248.00
1242 921050111A111X00101101 0028	1 Pizarrón Metálico Color Blanco de 900 x 300 mm	3,248.00
1242 921050111A111X00101101 0029	1 Pizarrón Metálico Color Blanco de 900 x 300 mm	3,248.00
1242 921050111A111X00101101 0030	1 Pizarrón Metálico Color Blanco de 900 x 300 mm	3,248.00
1242 921050111A111X00101101 0031	1 Pizarrón Metálico Color Blanco de 900 x 300 mm	3,248.00
1242 921050111A111X00101101 0032	1 Pizarrón Metálico Color Blanco de 900 x 300 mm	3,248.00
1242 921050111A111X00101101 0033	1 Pizarrón Metálico Color Blanco de 900 x 300 mm	3,248.00
1242 921050111A111X00101101 0034	1 Pizarrón Metálico Color Blanco de 900 x 300 mm	3,248.00
1242 921050111A111X00101101 0035	1 Pizarrón Metálico Color Blanco de 900 x 300 mm	3,248.00
1242 921050111A111X00101101 0036	1 Pizarrón Metálico Color Blanco de 900 x 300 mm	3,248.00
1242 921050111A111X00101101 0037	1 Pizarrón Metálico Color Blanco de 900 x 300 mm	3,248.00
1242 921050111A111X00101101 0038	1 Pizarrón Metálico Color Blanco de 900 x 300 mm	3,248.00
1242 921050111A111X00101101 0039	1 Pizarrón Metálico Color Blanco de 900 x 300 mm	3,248.00
1242 921050111A111X00101101 0040	1 Pizarrón Metálico Color Blanco de 900 x 300 mm	3,248.00
1242 921050111A111X00101101 0041	1 Pizarrón Metálico Color Blanco de 900 x 300 mm	3,248.00
1242 921050111A111X00101101 0042	1 Pizarrón Metálico Color Blanco de 900 x 300 mm	3,248.00
1242 921050111A111X00101101 0043	1 Pizarrón Metálico Color Blanco de 900 x 300 mm	3,248.00
1242 921050111A111X00101101 0044	1 Pizarrón Metálico Color Blanco de 900 x 300 mm	3,248.00
1242 921050111A111X00101101 0045	1 Pizarrón Metálico Color Blanco de 900 x 300 mm	3,248.00
1242 921050111A111X00101101 0046	1 Pizarrón Metálico Color Blanco de 900 x 300 mm	3,248.00
1242 921050111A111X00101101 0047	1 Pizarrón Metálico Color Blanco de 900 x 300 mm	3,248.00
1242 921050111A111X00101101 0048	1 Pizarrón Metálico Color Blanco de 900 x 300 mm	3,248.00
1242 921050111A111X00101101 0049	1 Pizarrón Metálico Color Blanco de 900 x 300 mm	3,248.00
1242 921050111A111X00101101 0050	1 Pizarrón Metálico Color Blanco de 900 x 300 mm	3,248.00
1242 921050111A111X00101101 0051	1 Pizarrón Metálico Color Blanco de 900 x 300 mm	3,248.00
1242 921050111A111X00101101 0052	1 Pizarrón Metálico Color Blanco de 900 x 300 mm	3,248.00
1242 921050111A111X00101101 0053	1 Pizarrón Metálico Color Blanco de 900 x 300 mm	3,248.00
1242 921050111A111X00101101 0054	1 Pizarrón Metálico Color Blanco de 900 x 300 mm	3,248.00
1242 921050111A111X00101101 0055	1 Pizarrón Metálico Color Blanco de 900 x 300 mm	3,248.00
1242 921050111A111X00101101 0056	1 Pizarrón Metálico Color Blanco de 900 x 300 mm	3,248.00
1242 921050111A111X00101101 0057	1 Pizarrón Metálico Color Blanco de 900 x 300 mm	3,248.00
1242 921050111A111X00101101 0058	1 Pizarrón Metálico Color Blanco de 900 x 300 mm	3,248.00
1242 921050111A111X00101101 0059	1 Pizarrón Metálico Color Blanco de 900 x 300 mm	3,248.00
1242 921050111A111X00101101 0060	1 Pizarrón Metálico Color Blanco de 900 x 300 mm	3,248.00
1242 921050111A111X00101201 0009	1 Jgo de Temporada SACK ATTACK 2012-2013 P. U. \$ 72,059.20	72,059.20
1242 921050111A111X00101201 0010	1 Jgo de Temporada SACK ATTACK 2012-2013 P. U. \$ 72,059.20	72,059.20

GOBIERNO CONSTITUCIONAL DEL ESTADO DE CHIAPAS
COLEGIO DE ESTUDIOS CIENTÍFICOS Y TECNOLÓGICOS DEL ESTADO DE
CHIAPAS

SISTEMA CONTABLE 2023
RELACIÓN DE BIENES MUEBLES QUE COMPONEN SU PATRIMONIO
Cuenta Pública al 31 de diciembre de 2023

Página 162 de 245

Hora: 02:07:00p. m.

Fecha: 19/03/2024

Código	Descripción del Bien	Valor en Libros
1242 921050111A111X00101201 0011	1 Jgo de Temporada SACK ATTACK 2012-2013 P. U. \$ 72,059.20	72,059.20
1242 921050111A111X00101201 0012	1 Jgo de Temporada SACK ATTACK 2012-2013 P. U. \$ 72,059.20	72,059.20
1242 921050111A111X00101201 0013	1 Jgo de Temporada SACK ATTACK 2012-2013 P. U. \$ 72,059.20	72,059.20
1242 921050111A111X00101201 0014	1 Jgo de Temporada SACK ATTACK 2012-2013 P. U. \$ 72,059.20	72,059.20
1242 921050111A111X00101201 0015	1 Jgo de Temporada SACK ATTACK 2012-2013 P. U. \$ 72,059.20	72,059.20
1242 921050111A111X00101201 0016	1 Jgo de Temporada SACK ATTACK 2012-2013 P. U. \$ 72,059.20	72,059.20
1242 921050111A111X00101201 0017	1 Jgo de Temporada SACK ATTACK 2012-2013 P. U. \$ 72,059.20	72,059.20
1242 921050111A111X00101201 0018	1 Jgo de Temporada SACK ATTACK 2012-2013 P. U. \$ 72,059.20	72,059.20
1242 921050111A111X00101201 0019	1 Jgo de Temporada SACK ATTACK 2012-2013 P. U. \$ 72,059.20	72,059.20
1242 921050111A111X00101201 0020	1 Jgo de Temporada SACK ATTACK 2012-2013 P. U. \$ 72,059.20	72,059.20
1242 921050111A111X00101201 0021	1 Jgo de Temporada SACK ATTACK 2012-2013 P. U. \$ 72,059.20	72,059.20
1242 921050111A111X00101201 0022	1 Jgo de Temporada SACK ATTACK 2012-2013 P. U. \$ 72,059.20	72,059.20
1242 921050111A111X00101201 0023	1 Jgo de Temporada SACK ATTACK 2012-2013 P. U. \$ 72,059.20	72,059.20
1242 921050111A111X00101201 0024	1 Jgo de Temporada SACK ATTACK 2012-2013 P. U. \$ 72,059.20	72,059.20
1242 921050111A111X00101201 0025	1 Jgo de Temporada SACK ATTACK 2012-2013 P. U. \$ 72,059.20	72,059.20
1242 921050111A111X00101201 0026	1 Jgo de Temporada SACK ATTACK 2012-2013 P. U. \$ 72,059.20	72,059.20
1242 921050111A111X00101201 0027	1 Jgo de Temporada SACK ATTACK 2012-2013 P. U. \$ 72,059.20	72,059.20
1242 921050111A111X00101201 0028	1 Jgo de Temporada SACK ATTACK 2012-2013 P. U. \$ 72,059.20	72,059.20
1242 921050111A111X00101201 0029	1 Jgo de Temporada SACK ATTACK 2012-2013 P. U. \$ 72,059.20	72,059.20
1242 921050111A111X00101201 0030	1 Jgo de Temporada SACK ATTACK 2012-2013 P. U. \$ 72,059.20	72,059.20
1242 921050111A111X00101201 0031	1 Jgo de Temporada SACK ATTACK 2012-2013 P. U. \$ 72,059.20	72,059.20
1242 921050111A111X00101201 0032	1 Jgo de Temporada SACK ATTACK 2012-2013 P. U. \$ 72,059.20	72,059.20
1242 921050111A111X00101201 0033	1 Jgo de Temporada SACK ATTACK 2012-2013 P. U. \$ 72,059.20	72,059.20
1242 921050111A111X00101201 0034	1 Jgo de Temporada SACK ATTACK 2012-2013 P. U. \$ 72,059.20	72,059.20
1242 921050111A111X00101201 0035	1 Jgo de Temporada SACK ATTACK 2012-2013 P. U. \$ 72,059.20	72,059.20
1242 921050111A111X00101201 0036	1 Jgo de Temporada SACK ATTACK 2012-2013 P. U. \$ 72,059.20	72,059.20
1242 921050111A111X00101201 0037	1 Jgo de Temporada SACK ATTACK 2012-2013 P. U. \$ 72,059.20	72,059.20
1242 921050111A111X00101201 0038	1 Jgo de Temporada SACK ATTACK 2012-2013 P. U. \$ 72,059.20	72,059.20
1242 921050111A111X00101201 0039	1 Jgo de Temporada SACK ATTACK 2012-2013 P. U. \$ 72,059.20	72,059.20
1242 921050111A111X00101201 0040	1 Jgo de Temporada SACK ATTACK 2012-2013 P. U. \$ 72,059.20	72,059.20
1242 921050111A111X00101201 0041	1 Jgo de Temporada SACK ATTACK 2012-2013 P. U. \$ 72,059.20	72,059.20
1242 921050111A111X00101201 0042	1 Jgo de Temporada SACK ATTACK 2012-2013 P. U. \$ 72,059.20	72,059.20
1242 921050111A111X00101201 0043	1 Curricula p/Laboratorio de Robótica P. U. \$ 67,187.20	67,187.20
1242 921050111A111X00101201 0044	1 Curricula p/Laboratorio de Robótica P. U. \$ 67,187.20	67,187.20
1242 921050111A111X00101201 0045	1 Curricula p/Laboratorio de Robótica P. U. \$ 67,187.20	67,187.20
1242 921050111A111X00101201 0046	1 Curricula p/Laboratorio de Robótica P. U. \$ 67,187.20	67,187.20
1242 921050111A111X00101201 0047	1 Curricula p/Laboratorio de Robótica P. U. \$ 67,187.20	67,187.20
1242 921050111A111X00101201 0048	1 Curricula p/Laboratorio de Robótica P. U. \$ 67,187.20	67,187.20
1242 921050111A111X00101201 0049	1 Curricula p/Laboratorio de Robótica P. U. \$ 67,187.20	67,187.20
1242 921050111A111X00101201 0050	1 Curricula p/Laboratorio de Robótica P. U. \$ 67,187.20	67,187.20
1242 921050111A111X00101201 0051	1 Curricula p/Laboratorio de Robótica P. U. \$ 67,187.20	67,187.20
1242 921050111A111X00101201 0052	1 Curricula p/Laboratorio de Robótica P. U. \$ 67,187.20	67,187.20

GOBIERNO CONSTITUCIONAL DEL ESTADO DE CHIAPAS
COLEGIO DE ESTUDIOS CIENTÍFICOS Y TECNOLÓGICOS DEL ESTADO DE
CHIAPAS

SISTEMA CONTABLE 2023
RELACIÓN DE BIENES MUEBLES QUE COMPONEN SU PATRIMONIO
Cuenta Pública al 31 de diciembre de 2023

Página 163 de 245

Hora: 02:07:00p. m.

Fecha: 19/03/2024

Código	Descripción del Bien	Valor en Libros
1242 921050111A111X00101201 0053	1 Curricula p/Laboratorio de Robótica P. U. \$ 67,187.20	67,187.20
1242 921050111A111X00101201 0054	1 Curricula p/Laboratorio de Robótica P. U. \$ 67,187.20	67,187.20
1242 921050111A111X00101201 0055	1 Curricula p/Laboratorio de Robótica P. U. \$ 67,187.20	67,187.20
1242 921050111A111X00101201 0056	1 Curricula p/Laboratorio de Robótica P. U. \$ 67,187.20	67,187.20
1242 921050111A111X00101201 0057	1 Curricula p/Laboratorio de Robótica P. U. \$ 67,187.20	67,187.20
1242 921050111A111X00101201 0058	1 Curricula p/Laboratorio de Robótica P. U. \$ 67,187.20	67,187.20
1242 921050111A111X00101201 0059	1 Curricula p/Laboratorio de Robótica P. U. \$ 67,187.20	67,187.20
1242 921050111A111X00101201 0060	1 Curricula p/Laboratorio de Robótica P. U. \$ 67,187.20	67,187.20
1242 921050111A111X00101201 0061	1 Curricula p/Laboratorio de Robótica P. U. \$ 67,187.20	67,187.20
1242 921050111A111X00101201 0062	1 Curricula p/Laboratorio de Robótica P. U. \$ 67,187.20	67,187.20
1242 921050111A111X00101201 0063	1 Curricula p/Laboratorio de Robótica P. U. \$ 67,187.20	67,187.20
1242 921050111A111X00101201 0064	1 Curricula p/Laboratorio de Robótica P. U. \$ 67,187.20	67,187.20
1242 921050111A111X00101201 0065	1 Curricula p/Laboratorio de Robótica P. U. \$ 67,187.20	67,187.20
1242 921050111A111X00101201 0066	1 Curricula p/Laboratorio de Robótica P. U. \$ 67,187.20	67,187.20
1242 921050111A111X00101201 0067	1 Curricula p/Laboratorio de Robótica P. U. \$ 67,187.20	67,187.20
1242 921050111A111X00101201 0068	1 Curricula p/Laboratorio de Robótica P. U. \$ 67,187.20	67,187.20
1242 921050111A111X00101201 0069	1 Laboratorio de Robótica Vex Prof. Level Hight School P. U. \$ 361,978.00	361,978.00
1242 921050111A111X00101201 0070	1 Laboratorio de Robótica Vex Prof. Level Hight School P. U. \$ 361,978.00	361,978.00
1242 921050111A111X00101201 0071	1 Laboratorio de Robótica Vex Prof. Level Hight School P. U. \$ 361,978.00	361,978.00
1242 921050111A111X00101201 0072	1 Laboratorio de Robótica Vex Prof. Level Hight School P. U. \$ 361,978.00	361,978.00
1242 921050111A111X00101201 0073	1 Laboratorio de Robótica Vex Prof. Level Hight School P. U. \$ 361,978.00	361,978.00
1242 921050111A111X00101201 0074	1 Laboratorio de Robótica Vex Prof. Level Hight School P. U. \$ 361,978.00	361,978.00
1242 921050111A111X00101201 0075	1 Laboratorio de Robótica Vex Prof. Level Hight School P. U. \$ 361,978.00	361,978.00
1242 921050111A111X00101201 0076	1 Laboratorio de Robótica Vex Prof. Level Hight School P. U. \$ 361,978.00	361,978.00
1242 921050111A111X00101201 0077	1 Laboratorio de Robótica Vex Prof. Level Hight School P. U. \$ 361,978.00	361,978.00
1242 921050111A111X00101201 0078	1 Laboratorio de Robótica Vex Prof. Level Hight School P. U. \$ 361,978.00	361,978.00
1242 921050111A111X00101201 0079	1 Laboratorio de Robótica Vex Prof. Level Hight School P. U. \$ 361,978.00	361,978.00
1242 921050111A111X00101201 0080	1 Laboratorio de Robótica Vex Prof. Level Hight School P. U. \$ 361,978.00	361,978.00
1242 921050111A111X00101201 0081	1 Laboratorio de Robótica Vex Prof. Level Hight School P. U. \$ 361,978.00	361,978.00
1242 921050111A111X00101201 0082	1 Laboratorio de Robótica Vex Prof. Level Hight School P. U. \$ 361,978.00	361,978.00
1242 921050111A111X00101201 0083	1 Laboratorio de Robótica Vex Prof. Level Hight School P. U. \$ 361,978.00	361,978.00
1242 921050111A111X00101201 0084	1 Laboratorio de Robótica Vex Prof. Level Hight School P. U. \$ 361,978.00	361,978.00
1242 921050111A111X00101201 0085	1 Laboratorio de Robótica Vex Prof. Level Hight School P. U. \$ 361,978.00	361,978.00
1242 921050111A111X00101201 0086	1 Laboratorio de Robótica Vex Prof. Level Hight School P. U. \$ 361,978.00	361,978.00
1242 921050111A111X00101201 0087	1 Laboratorio de Robótica Vex Prof. Level Hight School P. U. \$ 361,978.00	361,978.00
1242 921050111A111X00101201 0088	1 Laboratorio de Robótica Vex Prof. Level Hight School P. U. \$ 361,978.00	361,978.00
1242 921050111A111X00101201 0089	1 Laboratorio de Robótica Vex Prof. Level Hight School P. U. \$ 361,978.00	361,978.00
1242 921050111A111X00101201 0090	1 Laboratorio de Robótica Vex Prof. Level Hight School P. U. \$ 361,978.00	361,978.00
1242 921050111A111X00101201 0091	1 Laboratorio de Robótica Vex Prof. Level Hight School P. U. \$ 361,978.00	361,978.00
1242 921050111A111X00101201 0092	1 Laboratorio de Robótica Vex Prof. Level Hight School P. U. \$ 361,978.00	361,978.00
1242 921050111A111X00101201 0093	1 Laboratorio de Robótica Vex Prof. Level Hight School P. U. \$ 361,978.00	361,978.00
1242 921050111A111X00101201 0094	1 Laboratorio de Robótica Vex Prof. Level Hight School P. U. \$ 361,978.00	361,978.00

GOBIERNO CONSTITUCIONAL DEL ESTADO DE CHIAPAS
COLEGIO DE ESTUDIOS CIENTÍFICOS Y TECNOLÓGICOS DEL ESTADO DE
CHIAPAS

SISTEMA CONTABLE 2023

RELACIÓN DE BIENES MUEBLES QUE COMPONEN SU PATRIMONIO
Cuenta Pública al 31 de diciembre de 2023

Página 164 de 245

Hora: 02:07:00p. m.

Fecha: 19/03/2024

Código	Descripción del Bien	Valor en Libros
1242 921050111A111X00101201 0095	1 Mobiliario para Laboratorio de Robótica VEX-REEDUCA P. U. \$ 67,048.00	67,048.00
1242 921050111A111X00101201 0096	1 Mobiliario para Laboratorio de Robótica VEX-REEDUCA P. U. \$ 67,048.00	67,048.00
1242 921050111A111X00101201 0097	1 Mobiliario para Laboratorio de Robótica VEX-REEDUCA P. U. \$ 67,048.00	67,048.00
1242 921050111A111X00101201 0098	1 Mobiliario para Laboratorio de Robótica VEX-REEDUCA P. U. \$ 67,048.00	67,048.00
1242 921050111A111X00101201 0099	1 Mobiliario para Laboratorio de Robótica VEX-REEDUCA P. U. \$ 67,048.00	67,048.00
1242 921050111A111X00101201 0100	1 Mobiliario para Laboratorio de Robótica VEX-REEDUCA P. U. \$ 67,048.00	67,048.00
1242 921050111A111X00101201 0101	1 Mobiliario para Laboratorio de Robótica VEX-REEDUCA P. U. \$ 67,048.00	67,048.00
1242 921050111A111X00101201 0102	1 Mobiliario para Laboratorio de Robótica VEX-REEDUCA P. U. \$ 67,048.00	67,048.00
1242 921050111A111X00101201 0103	1 Mobiliario para Laboratorio de Robótica VEX-REEDUCA P. U. \$ 67,048.00	67,048.00
1242 921050111A111X00101201 0104	1 Mobiliario para Laboratorio de Robótica VEX-REEDUCA P. U. \$ 67,048.00	67,048.00
1242 921050111A111X00101201 0105	1 Mobiliario para Laboratorio de Robótica VEX-REEDUCA P. U. \$ 67,048.00	67,048.00
1242 921050111A111X00101201 0106	1 Mobiliario para Laboratorio de Robótica VEX-REEDUCA P. U. \$ 67,048.00	67,048.00
1242 921050111A111X00101201 0107	1 Mobiliario para Laboratorio de Robótica VEX-REEDUCA P. U. \$ 67,048.00	67,048.00
1242 921050111A111X00101201 0108	1 Mobiliario para Laboratorio de Robótica VEX-REEDUCA P. U. \$ 67,048.00	67,048.00
1242 921050111A111X00101201 0109	1 Mobiliario para Laboratorio de Robótica VEX-REEDUCA P. U. \$ 67,048.00	67,048.00
1242 921050111A111X00101201 0110	1 Mobiliario para Laboratorio de Robótica VEX-REEDUCA P. U. \$ 67,048.00	67,048.00
1242 921050111A111X00101201 0111	1 Mobiliario para Laboratorio de Robótica VEX-REEDUCA P. U. \$ 67,048.00	67,048.00
1242 921050111A111X00101201 0112	1 Mobiliario para Laboratorio de Robótica VEX-REEDUCA P. U. \$ 67,048.00	67,048.00
1242 921050111A111X00101201 0113	1 Mobiliario para Laboratorio de Robótica VEX-REEDUCA P. U. \$ 67,048.00	67,048.00
1242 921050111A111X00101201 0114	1 Mobiliario para Laboratorio de Robótica VEX-REEDUCA P. U. \$ 67,048.00	67,048.00
1242 921050111A111X00101201 0115	1 Mobiliario para Laboratorio de Robótica VEX-REEDUCA P. U. \$ 67,048.00	67,048.00
1242 921050111A111X00101201 0116	1 Mobiliario para Laboratorio de Robótica VEX-REEDUCA P. U. \$ 67,048.00	67,048.00
1242 921050111A111X00101201 0117	1 Mobiliario para Laboratorio de Robótica VEX-REEDUCA P. U. \$ 67,048.00	67,048.00
1242 921050111A111X00101201 0118	1 Mobiliario para Laboratorio de Robótica VEX-REEDUCA P. U. \$ 67,048.00	67,048.00
1242 921050111A111X00101201 0119	1 Mobiliario para Laboratorio de Robótica VEX-REEDUCA P. U. \$ 67,048.00	67,048.00
1242 921050111A111X00101201 0120	1 Mobiliario para Laboratorio de Robótica VEX-REEDUCA P. U. \$ 67,048.00	67,048.00
1242 921050111A111X00101201 0121	1 Mobiliario para Laboratorio de Robótica VEX-REEDUCA P. U. \$ 67,048.00	67,048.00
1242 921050111A111X00101201 0122	1 Mobiliario para Laboratorio de Robótica VEX-REEDUCA P. U. \$ 67,048.00	67,048.00
1242 921050111A111X00101201 0123	1 Mobiliario para Laboratorio de Robótica VEX-REEDUCA P. U. \$ 67,048.00	67,048.00
1242 921050111A111X00101201 0124	1 Mobiliario para Laboratorio de Robótica VEX-REEDUCA P. U. \$ 67,048.00	67,048.00
1242 921050111A111X00101201 0125	1 Mobiliario para Laboratorio de Robótica VEX-REEDUCA P. U. \$ 67,048.00	67,048.00
1242 921050111A111X00101201 0126	1 Mobiliario para Laboratorio de Robótica VEX-REEDUCA P. U. \$ 67,048.00	67,048.00
1242 921050111A111X00101201 0127	1 Mobiliario para Laboratorio de Robótica VEX-REEDUCA P. U. \$ 67,048.00	67,048.00
1242 921050111A111X00101201 0128	1 Laboratorio de Robótica VEX Professional P.U. \$ 361,978.00	361,978.00
1242 921050111A111X00101201 0129	1 Laboratorio de Robótica VEX Professional P.U. \$ 361,978.00	361,978.00
1242 921050111A111X00101201 0130	1 Laboratorio de Robótica VEX Professional P.U. \$ 361,978.00	361,978.00
1242 921050111A111X00101201 0131	1 Laboratorio de Robótica VEX Professional P.U. \$ 361,978.00	361,978.00
1242 921050111A111X00101201 0132	1 Laboratorio de Robótica VEX Professional P.U. \$ 361,978.00	361,978.00
1242 921050111A111X00101201 0133	1 Laboratorio de Robótica VEX Professional P.U. \$ 361,978.00	361,978.00
1242 921050111A111X00101201 0134	1 Laboratorio de Robótica VEX Professional P.U. \$ 361,978.00	361,978.00
1242 921050111A111X00101201 0135	1 Jgo de Temporada SACK ATTACK Nivel Preparatoria P. U. \$ 72,059.20	72,059.20
1242 921050111A111X00101201 0136	1 Jgo de Temporada SACK ATTACK Nivel Preparatoria P. U. \$ 72,059.20	72,059.20

GOBIERNO CONSTITUCIONAL DEL ESTADO DE CHIAPAS
COLEGIO DE ESTUDIOS CIENTÍFICOS Y TECNOLÓGICOS DEL ESTADO DE
CHIAPAS

SISTEMA CONTABLE 2023
RELACIÓN DE BIENES MUEBLES QUE COMPONEN SU PATRIMONIO
Cuenta Pública al 31 de diciembre de 2023

Página 165 de 245

Hora: 02:07:00p. m.

Fecha: 19/03/2024

Código	Descripción del Bien	Valor en Libros
1242 921050111A111X00101201 0137	1 Jgo de Temporada SACK ATTACK Nivel Preparatoria P. U. \$ 72,059.20	72,059.20
1242 921050111A111X00101201 0138	1 Jgo de Temporada SACK ATTACK Nivel Preparatoria P. U. \$ 72,059.20	72,059.20
1242 921050111A111X00101201 0139	1 Jgo de Temporada SACK ATTACK Nivel Preparatoria P. U. \$ 72,059.20	72,059.20
1242 921050111A111X00101201 0140	1 Jgo de Temporada SACK ATTACK Nivel Preparatoria P. U. \$ 72,059.20	72,059.20
1242 921050111A111X00101201 0141	1 Jgo de Temporada SACK ATTACK Nivel Preparatoria P. U. \$ 72,059.20	72,059.20
1242 921050111A111X00101201 0142	1 Jgo de Temporada SACK ATTACK Nivel Preparatoria P. U. \$ 72,059.20	72,059.20
1242 921050111A111X00101201 0143	1 Jgo de Temporada SACK ATTACK Nivel Preparatoria P. U. \$ 72,059.20	72,059.20
1242 921050111A111X00101201 0144	1 Jgo de Temporada SACK ATTACK Nivel Preparatoria P. U. \$ 72,059.20	72,059.20
1242 921050111A111X00101201 0145	1 Curricula para Laboratorio de Robótica P. U. \$ 67,187.20	67,187.20
1242 921050111A111X00101201 0146	1 Curricula para Laboratorio de Robótica P. U. \$ 67,187.20	67,187.20
1242 921050111A111X00101201 0147	1 Curricula para Laboratorio de Robótica P. U. \$ 67,187.20	67,187.20
1242 921050111A111X00101201 0148	1 Curricula para Laboratorio de Robótica P. U. \$ 67,187.20	67,187.20
1242 921050111A111X00101201 0149	1 Curricula para Laboratorio de Robótica P. U. \$ 67,187.20	67,187.20
1242 921050111A111X00101201 0150	1 Curricula para Laboratorio de Robótica P. U. \$ 67,187.20	67,187.20
1242 921050111A111X00101201 0151	1 Curricula para Laboratorio de Robótica P. U. \$ 67,187.20	67,187.20
1242 921050111A111X00101301 0003	1 Pizarrón Interactivo Dual Board P. U. \$ 9,860.00	9,860.00
1242 921050111A111X00101301 0004	1 Pizarrón Interactivo Dual Board P. U. \$ 9,860.00	9,860.00
1242 921050111A111X00101301 0005	1 Pizarrón Interactivo Dual Board P. U. \$ 9,860.00	9,860.00
1242 921050111A111X00101301 0006	1 Pizarrón Interactivo Dual Board P. U. \$ 9,860.00	9,860.00
1242 921050111A111X00101301 0007	1 Pizarrón Interactivo Dual Board P. U. \$ 9,860.00	9,860.00
1242 921050111A111X00101301 0008	1 Pizarrón Interactivo Dual Board P. U. \$ 9,860.00	9,860.00
1242 921050111A111X00101301 0009	1 Pizarrón Interactivo Dual Board P. U. \$ 9,860.00	9,860.00
1242 921050111A111X00101301 0010	1 Pizarrón Interactivo Dual Board P. U. \$ 9,860.00	9,860.00
1242 921050111A111X00101301 0011	1 Pizarrón Interactivo Dual Board P. U. \$ 9,860.00	9,860.00
1242 921050111A111X00101301 0012	1 Pizarrón Interactivo Dual Board P. U. \$ 9,860.00	9,860.00
1242 921050111A111X00101301 0013	1 Pizarrón Interactivo Dual Board P. U. \$ 9,860.00	9,860.00
1242 921050111A111X00101301 0014	1 Pizarrón Interactivo Dual Board P. U. \$ 9,860.00	9,860.00
1242 921050111A111X00101301 0015	1 Pizarrón Interactivo Dual Board P. U. \$ 9,860.00	9,860.00
1242 921050111A111X00101301 0016	1 Pizarrón Interactivo Dual Board P. U. \$ 9,860.00	9,860.00
1242 921050111A111X00101301 0017	1 Pizarrón Interactivo Dual Board P. U. \$ 9,860.00	9,860.00
1242 921050111A111X00101301 0018	1 Pizarrón Interactivo Dual Board P. U. \$ 9,860.00	9,860.00
1242 921050111A111X00101301 0019	1 Pizarrón Interactivo Dual Board P. U. \$ 9,860.00	9,860.00
1242 921050111A111X00101301 0020	1 Pizarrón Interactivo Dual Board P. U. \$ 9,860.00	9,860.00
1242 921050111A111X00101301 0021	1 Pizarrón Interactivo Dual Board P. U. \$ 9,860.00	9,860.00
1242 921050111A111X00101301 0022	1 Pizarrón Interactivo Dual Board P. U. \$ 9,860.00	9,860.00
1242 921050111A111X00101301 0023	1 Pizarrón Interactivo Dual Board P. U. \$ 9,860.00	9,860.00
1242 921050111A111X00101301 0024	1 Pizarrón Interactivo Dual Board P. U. \$ 9,860.00	9,860.00
1242 921050111A111X00101301 0025	1 Pizarrón Interactivo Dual Board P. U. \$ 9,860.00	9,860.00
1242 921050111A111X00101301 0026	1 Pizarrón Interactivo Dual Board P. U. \$ 9,860.00	9,860.00
1242 921050111A111X00101301 0027	1 Pizarrón Interactivo Dual Board P. U. \$ 9,860.00	9,860.00
1242 921050111A111X00101301 0028	1 Pizarrón Interactivo Dual Board P. U. \$ 9,860.00	9,860.00
1242 921050111A111X00101301 0029	1 Pizarrón Interactivo Dual Board P. U. \$ 9,860.00	9,860.00

GOBIERNO CONSTITUCIONAL DEL ESTADO DE CHIAPAS
COLEGIO DE ESTUDIOS CIENTÍFICOS Y TECNOLÓGICOS DEL ESTADO DE
CHIAPAS

SISTEMA CONTABLE 2023
RELACIÓN DE BIENES MUEBLES QUE COMPONEN SU PATRIMONIO
Cuenta Pública al 31 de diciembre de 2023

Página 166 de 245

Hora: 02:07:00p. m.

Fecha: 19/03/2024

Código	Descripción del Bien	Valor en Libros
1242 921050111A111X00101301 0030	1 Pizarrón Interactivo Dual Board P. U. \$ 9,860.00	9,860.00
1242 921050111A111X00101301 0031	1 Pizarrón Interactivo Dual Board P. U. \$ 9,860.00	9,860.00
1242 921050111A111X00101301 0032	1 Pizarrón Interactivo Dual Board P. U. \$ 9,860.00	9,860.00
1242 921050111A111X00101301 0033	1 Pizarrón Interactivo Dual Board P. U. \$ 9,860.00	9,860.00
1242 921050111A111X00101301 0034	1 Pizarrón Interactivo Dual Board P. U. \$ 9,860.00	9,860.00
1242 921050111A111X00101301 0035	1 Pizarrón Interactivo Dual Board P. U. \$ 9,860.00	9,860.00
1242 921050111A111X00101301 0036	1 Pizarrón Interactivo Dual Board P. U. \$ 9,860.00	9,860.00
1242 9210502159599W00101901 0003	Sistema para el Estudio de la Hidráulica y Electrohidráulica Transparente P. U. \$1,523,944.75	1,523,944.75
1242 9210502159599W00101901 0004	Entrenador de Neumática y Electroneumática con PLC P. U. \$714,747.49	714,747.49
1242 9210502159599W00101901 0005	Entrenador Modular para el Estudio de los PLC (PLC No Incluido) P. U. \$174,414.47	174,414.47
1242 9210502159599W00101901 0006	PLC Siemens S7-1200 para DL 2110-131K P. U. \$128,446.18	128,446.18
1242 9210502159599W00101901 0007	PLC Allen Bradley para DL 2110-131K P. U. \$74,618.51	74,618.51
1242 9210502159599W00101901 0009	Torno CNC P. U. \$1,339,416.84	1,339,416.84
1242 9210502159599W00101901 0010	Fresadora CNC P. U. \$1,349,796.90	1,349,796.90
1242 9210502159599W00101901 0011	Rfid Board P. U. \$75,806.55	75,806.55
1242 9210502159599W00101901 0012	Banco Base P. U. \$42,130.18	42,130.18
1242 9210502159599W00101901 0013	1 Kit para Ejercitaciones de Electrónica General P. U. \$49,303.95	49,303.95
1242 9210502159599W00101901 0014	1 Kit para Ejercitaciones de Electrónica General P. U. \$49,303.95	49,303.95
1242 9210502159599W00101901 0015	1 Kit con Tarjeta de Soporte para el Estudio de los Micro controladores P. U. \$299,936.24	299,936.24
1242 9210502159599W00101901 0016	1 Kit con Tarjeta de Soporte para el Estudio de los Micro controladores P. U. \$299,936.24	299,936.24
1242 9210502159599W00101901 0017	1 Kit con Tarjeta de Soporte para el Estudio de los Micro controladores P. U. \$299,936.24	299,936.24
1242 9210502159599W00102001 0018	Pared Aparente para Escalada P. U. \$926,477.94	926,477.94
1242 9210502159599W00102001 0029	1 Equipo de Computo AIO pantalla 19.5" HD Procesador Intel Celeron P. U. \$26,194.38	26,194.38
1242 9210502159599W00102001 0030	1 Equipo de Computo AIO pantalla 19.5" HD Procesador Intel Celeron P. U. \$26,194.38	26,194.38
1242 9210502159599W00102001 0031	1 Equipo de Computo AIO Intel Core P. U. \$72,725.90	72,725.90
1242 9210502159599W00102001 0032	1 Equipo de Computo AIO Intel Core P. U. \$72,725.90	72,725.90
1242 9210502159599W00102001 0033	1 Impresora Multifuncional color Inyeccion tanque de tinta inalambrico print scan copy P. U. \$ 24,009.65	24,009.65
1242 9210502159599W00102001 0034	1 Impresora Multifuncional color Inyeccion tanque de tinta inalambrico print scan copy P. U. \$ 24,009.65	24,009.65
1242 9210502159599W00102001 0035	1 Proyector para oficina XGA 3600 Lumenes alta brillantez P. U. \$28,717.98	28,717.98
1242 9210502159599W00102001 0036	1 Proyector para oficina XGA 3600 Lumenes alta brillantez P. U. \$28,717.98	28,717.98
1242 9210502159599W00102001 0037	1 Proyector para oficina XGA 3600 Lumenes alta brillantez P. U. \$28,717.98	28,717.98
1242 9210502159599W00102001 0038	1 Proyector para oficina XGA 3600 Lumenes alta brillantez P. U. \$28,717.98	28,717.98
1242 9210502159599W00102001 0039	1 Pantalla para Proyector grande de 1.832.44 m P. U. \$22,511.86	22,511.86
1242 9210502159599W00102001 0040	1 Pantalla para Proyector grande de 1.832.44 m P. U. \$22,511.86	22,511.86
1242 9210502159599W00102001 0041	1 Mueble Expositor Biombo con Ruedas para Moverlo P. U. \$71,737.78	71,737.78
1242 9210502159599W00102001 0042	1 Mueble Expositor Biombo con Ruedas para Moverlo P. U. \$71,737.78	71,737.78
1242 9210502159599W00102001 0043	1 Mesa de Despacho con Cajones Sillas Tapizadas para Vendedor y para Clientes P. U. \$84,044.25	84,044.25

GOBIERNO CONSTITUCIONAL DEL ESTADO DE CHIAPAS
COLEGIO DE ESTUDIOS CIENTÍFICOS Y TECNOLÓGICOS DEL ESTADO DE
CHIAPAS

SISTEMA CONTABLE 2023
RELACIÓN DE BIENES MUEBLES QUE COMPONEN SU PATRIMONIO
Cuenta Pública al 31 de diciembre de 2023

Página 167 de 245

Hora: 02:07:00p. m.

Fecha: 19/03/2024

Código	Descripción del Bien	Valor en Libros
1242 9210502159599W00102001 0044	1 Mesa de Despacho con Cajones Sillas Tapizadas para Vendedor y para Clientes P. U. \$84,044.25	84,044.25
1242 9210502159599W00102001 0045	1 Estante para guardar Archivos y Catálogos P. U. \$13,807.27	13,807.27
1242 9210502159599W00102001 0046	1 Estante para guardar Archivos y Catálogos P. U. \$13,807.27	13,807.27
1242 9210502159599W00102001 0047	1 Modulo de Información Movable y Estatica P. U. \$96,050.58	96,050.58
1242 9210502159599W00102001 0048	1 Modulo de Información Movable y Estatica P. U. \$96,050.58	96,050.58
1242 9210502159599W00102001 0049	1 Sala de Espera de Tres Piezas \$39,020.55	39,020.55
1242 9210502159599W00102001 0050	1 Sala de Espera de Tres Piezas \$39,020.55	39,020.55
1242 9210502159599W00102001 0051	1 Bicicleta para Hombre 570 Rura R700 51 cm 14V Frenos carrer P. U. \$16,508.69	16,508.69
1242 9210502159599W00102001 0052	1 Bicicleta para Hombre 570 Rura R700 51 cm 14V Frenos carrer P. U. \$16,508.69	16,508.69
1242 9210502159599W00102001 0053	1 Bicicleta para Hombre 570 Rura R700 51 cm 14V Frenos carrer P. U. \$16,508.69	16,508.69
1242 9210502159599W00102001 0054	1 Bicicleta para Hombre 570 Rura R700 51 cm 14V Frenos carrer P. U. \$16,508.69	16,508.69
1242 9210502159599W00102001 0055	1 Bicicleta para Hombre 570 Rura R700 51 cm 14V Frenos carrer P. U. \$16,508.69	16,508.69
1242 9210502159599W00102001 0056	1 Bicicleta para Hombre 570 Rura R700 51 cm 14V Frenos carrer P. U. \$16,508.69	16,508.69
1242 9210502159599W00102001 0057	1 Bicicleta para Hombre 570 Rura R700 51 cm 14V Frenos carrer P. U. \$16,508.69	16,508.69
1242 9210502159599W00102001 0058	1 Bicicleta para Hombre 570 Rura R700 51 cm 14V Frenos carrer P. U. \$16,508.69	16,508.69
1242 9210502159599W00102001 0059	1 Bicicleta para Hombre 570 Rura R700 51 cm 14V Frenos carrer P. U. \$16,508.69	16,508.69
1242 9210502159599W00102001 0060	1 Bicicleta para Hombre 570 Rura R700 51 cm 14V Frenos carrer P. U. \$16,508.69	16,508.69
1242 9210502159599W00102001 0061	1 Bicicleta para Hombre 570 Rura R700 51 cm 14V Frenos carrer P. U. \$16,508.69	16,508.69
1242 9210502159599W00102001 0062	1 Bicicleta para Hombre 570 Rura R700 51 cm 14V Frenos carrer P. U. \$16,508.69	16,508.69
1242 9210502159599W00102001 0063	1 Bicicleta para Hombre 570 Rura R700 51 cm 14V Frenos carrer P. U. \$16,508.69	16,508.69
1242 9210502159599W00102001 0064	1 Bicicleta para Hombre 570 Rura R700 51 cm 14V Frenos carrer P. U. \$16,508.69	16,508.69
1242 9210502159599W00102001 0065	1 Bicicleta para Hombre 570 Rura R700 51 cm 14V Frenos carrer P. U. \$16,508.69	16,508.69
1242 9210502159599W00102001 0066	1 Bicicleta para Hombre 570 Rura R700 51 cm 14V Frenos carrer P. U. \$16,508.69	16,508.69
1242 9210502159599W00102001 0067	1 Bicicleta para Hombre 570 Rura R700 51 cm 14V Frenos carrer P. U. \$16,508.69	16,508.69
1242 9210502159599W00102001 0068	1 Bicicleta para Hombre 570 Rura R700 51 cm 14V Frenos carrer P. U. \$16,508.69	16,508.69
1242 9210502159599W00102001 0069	1 Bicicleta para Hombre 570 Rura R700 51 cm 14V Frenos carrer P. U. \$16,508.69	16,508.69
1242 9210502159599W00102001 0070	1 Bicicleta para Hombre 570 Rura R700 51 cm 14V Frenos carrer P. U. \$16,508.69	16,508.69
1242 9210502159599W00102001 0071	1 Bicicleta para Hombre 570 Rura R700 51 cm 14V Frenos carrer P. U. \$16,508.69	16,508.69
1242 9210502159599W00102001 0072	1 Bicicleta para Hombre 570 Rura R700 51 cm 14V Frenos carrer P. U. \$16,508.69	16,508.69

GOBIERNO CONSTITUCIONAL DEL ESTADO DE CHIAPAS
COLEGIO DE ESTUDIOS CIENTÍFICOS Y TECNOLÓGICOS DEL ESTADO DE
CHIAPAS

SISTEMA CONTABLE 2023
RELACIÓN DE BIENES MUEBLES QUE COMPONEN SU PATRIMONIO
Cuenta Pública al 31 de diciembre de 2023

Página 168 de 245

Hora: 02:07:00p. m.

Fecha: 19/03/2024

Código	Descripción del Bien	Valor en Libros
1242 9210502159599W00102001 0073	1 Bicicleta para Hombre 570 Rura R700 51 cm 14V Frenos carrer P. U. \$16,508.69	16,508.69
1242 9210502159599W00102001 0074	1 Bicicleta para Hombre 570 Rura R700 51 cm 14V Frenos carrer P. U. \$16,508.69	16,508.69
1242 9210502159599W00102001 0075	1 Bicicleta para Hombre 570 Rura R700 51 cm 14V Frenos carrer P. U. \$16,508.69	16,508.69
1242 9210502159599W00102001 0076	1 Bicicleta para Hombre 570 Rura R700 51 cm 14V Frenos carrer P. U. \$16,508.69	16,508.69
1242 9210502159599W00102001 0077	1 Bicicleta para Hombre 570 Rura R700 51 cm 14V Frenos carrer P. U. \$16,508.69	16,508.69
1242 9210502159599W00102001 0078	1 Bicicleta para Hombre 570 Rura R700 51 cm 14V Frenos carrer P. U. \$16,508.69	16,508.69
1242 9210502159599W00102001 0079	1 Bicicleta para Hombre 570 Rura R700 51 cm 14V Frenos carrer P. U. \$16,508.69	16,508.69
1242 9210502159599W00102001 0080	1 Bicicleta para Hombre 570 Rura R700 51 cm 14V Frenos carrer P. U. \$16,508.69	16,508.69
1242 9210502159599W00102001 0081	1 Bicicleta para Hombre 570 Rura R700 51 cm 14V Frenos carrer P. U. \$16,508.69	16,508.69
1242 9210502159599W00102001 0082	1 Bicicleta para Hombre 570 Rura R700 51 cm 14V Frenos carrer P. U. \$16,508.69	16,508.69
1242 9210502159599W00102001 0083	1 Bicicleta para Hombre 570 Rura R700 51 cm 14V Frenos carrer P. U. \$16,508.69	16,508.69
1242 9210502159599W00102001 0084	1 Bicicleta para Hombre 570 Rura R700 51 cm 14V Frenos carrer P. U. \$16,508.69	16,508.69
1242 9210502159599W00102001 0085	1 Bicicleta para Hombre 570 Rura R700 51 cm 14V Frenos carrer P. U. \$16,508.69	16,508.69
1242 9210502159599W00102001 0086	1 Bicicleta para Hombre 570 Rura R700 51 cm 14V Frenos carrer P. U. \$16,508.69	16,508.69
1242 9210502159599W00102001 0087	1 Bicicleta para Hombre 570 Rura R700 51 cm 14V Frenos carrer P. U. \$16,508.69	16,508.69
1242 9210502159599W00102001 0088	1 Bicicleta para Hombre 570 Rura R700 51 cm 14V Frenos carrer P. U. \$16,508.69	16,508.69
1242 9210502159599W00102001 0089	1 Bicicleta para Hombre 570 Rura R700 51 cm 14V Frenos carrer P. U. \$16,508.69	16,508.69
1242 9210502159599W00102001 0090	1 Bicicleta para Hombre 570 Rura R700 51 cm 14V Frenos carrer P. U. \$16,508.69	16,508.69
1242 9210502159599W00102001 0091	1 Bicicleta para Hombre 570 Rura R700 51 cm 14V Frenos carrer P. U. \$16,508.69	16,508.69
1242 9210502159599W00102001 0092	1 Bicicleta para Hombre 570 Rura R700 51 cm 14V Frenos carrer P. U. \$16,508.69	16,508.69
1242 9210502159599W00102001 0093	1 Bicicleta para Hombre 570 Rura R700 51 cm 14V Frenos carrer P. U. \$16,508.69	16,508.69
1242 9210502159599W00102001 0094	1 Bicicleta para Hombre 570 Rura R700 51 cm 14V Frenos carrer P. U. \$16,508.69	16,508.69
1242 9210502159599W00102001 0095	1 Bicicleta para Hombre 570 Rura R700 51 cm 14V Frenos carrer P. U. \$16,508.69	16,508.69
1242 9210502159599W00102001 0096	1 Bicicleta para Hombre 570 Rura R700 51 cm 14V Frenos carrer P. U. \$16,508.69	16,508.69
1242 9210502159599W00102001 0097	1 Bicicleta para Hombre 570 Rura R700 51 cm 14V Frenos carrer P. U. \$16,508.69	16,508.69
1242 9210502159599W00102001 0098	1 Bicicleta para Hombre 570 Rura R700 51 cm 14V Frenos carrer P. U. \$16,508.69	16,508.69
1242 9210502159599W00102001 0099	1 Bicicleta para Hombre 570 Rura R700 51 cm 14V Frenos carrer P. U. \$16,508.69	16,508.69

GOBIERNO CONSTITUCIONAL DEL ESTADO DE CHIAPAS
COLEGIO DE ESTUDIOS CIENTÍFICOS Y TECNOLÓGICOS DEL ESTADO DE
CHIAPAS

SISTEMA CONTABLE 2023
RELACIÓN DE BIENES MUEBLES QUE COMPONEN SU PATRIMONIO
Cuenta Pública al 31 de diciembre de 2023

Página 169 de 245

Hora: 02:07:00p. m.

Fecha: 19/03/2024

Código	Descripción del Bien	Valor en Libros
1242 9210502159599W00102001 0100	1 Bicicleta para Hombre 570 Rura R700 51 cm 14V Frenos carrer P. U. \$16,508.69	16,508.69
1242 9210502159599W00102001 0101	1 Bicicleta para Hombre 570 Rura R700 51 cm 14V Frenos carrer P. U. \$16,508.69	16,508.69
1242 9210502159599W00102001 0102	1 Bicicleta para Hombre 570 Rura R700 51 cm 14V Frenos carrer P. U. \$16,508.69	16,508.69
1242 9210502159599W00102001 0103	1 Bicicleta para Hombre 570 Rura R700 51 cm 14V Frenos carrer P. U. \$16,508.69	16,508.69
1242 9210502159599W00102001 0104	1 Bicicleta para Hombre 570 Rura R700 51 cm 14V Frenos carrer P. U. \$16,508.69	16,508.69
1242 9210502159599W00102001 0105	1 Bicicleta para Hombre 570 Rura R700 51 cm 14V Frenos carrer P. U. \$16,508.69	16,508.69
1242 9210502159599W00102001 0106	1 Bicicleta para Hombre 570 Rura R700 51 cm 14V Frenos carrer P. U. \$16,508.69	16,508.69
1242 9210502159599W00102001 0107	1 Bicicleta para Hombre 570 Rura R700 51 cm 14V Frenos carrer P. U. \$16,508.70	16,508.70
1242 9210502159599W00102001 0108	1 Bicicleta para Hombre 570 Rura R700 51 cm 14V Frenos carrer P. U. \$16,508.70	16,508.70
1242 9210502159599W00102001 0109	1 Bicicleta para Hombre 570 Rura R700 51 cm 14V Frenos carrer P. U. \$16,508.70	16,508.70
1242 9210502159599W00102001 0110	1 Bicicleta para Hombre 570 Rura R700 51 cm 14V Frenos carrer P. U. \$16,508.70	16,508.70
1242 9210502159599W00102001 0111	1 Bicicleta para Mujer Alhoa Aluminio R261V dama Portabulto gris P. U. \$15,758.30	15,758.30
1242 9210502159599W00102001 0112	1 Bicicleta para Mujer Alhoa Aluminio R261V dama Portabulto gris P. U. \$15,758.30	15,758.30
1242 9210502159599W00102001 0113	1 Bicicleta para Mujer Alhoa Aluminio R261V dama Portabulto gris P. U. \$15,758.30	15,758.30
1242 9210502159599W00102001 0114	1 Bicicleta para Mujer Alhoa Aluminio R261V dama Portabulto gris P. U. \$15,758.30	15,758.30
1242 9210502159599W00102001 0115	1 Bicicleta para Mujer Alhoa Aluminio R261V dama Portabulto gris P. U. \$15,758.30	15,758.30
1242 9210502159599W00102001 0116	1 Bicicleta para Mujer Alhoa Aluminio R261V dama Portabulto gris P. U. \$15,758.30	15,758.30
1242 9210502159599W00102001 0117	1 Bicicleta para Mujer Alhoa Aluminio R261V dama Portabulto gris P. U. \$15,758.30	15,758.30
1242 9210502159599W00102001 0118	1 Bicicleta para Mujer Alhoa Aluminio R261V dama Portabulto gris P. U. \$15,758.30	15,758.30
1242 9210502159599W00102001 0119	1 Bicicleta para Mujer Alhoa Aluminio R261V dama Portabulto gris P. U. \$15,758.30	15,758.30
1242 9210502159599W00102001 0120	1 Bicicleta para Mujer Alhoa Aluminio R261V dama Portabulto gris P. U. \$15,758.30	15,758.30
1242 9210502159599W00102001 0121	1 Bicicleta para Mujer Alhoa Aluminio R261V dama Portabulto gris P. U. \$15,758.30	15,758.30
1242 9210502159599W00102001 0122	1 Bicicleta para Mujer Alhoa Aluminio R261V dama Portabulto gris P. U. \$15,758.30	15,758.30
1242 9210502159599W00102001 0123	1 Bicicleta para Mujer Alhoa Aluminio R261V dama Portabulto gris P. U. \$15,758.30	15,758.30
1242 9210502159599W00102001 0124	1 Bicicleta para Mujer Alhoa Aluminio R261V dama Portabulto gris P. U. \$15,758.30	15,758.30
1242 9210502159599W00102001 0125	1 Bicicleta para Mujer Alhoa Aluminio R261V dama Portabulto gris P. U. \$15,758.30	15,758.30
1242 9210502159599W00102001 0126	1 Bicicleta para Mujer Alhoa Aluminio R261V dama Portabulto gris P. U. \$15,758.30	15,758.30

GOBIERNO CONSTITUCIONAL DEL ESTADO DE CHIAPAS
COLEGIO DE ESTUDIOS CIENTÍFICOS Y TECNOLÓGICOS DEL ESTADO DE
CHIAPAS

SISTEMA CONTABLE 2023
RELACIÓN DE BIENES MUEBLES QUE COMPONEN SU PATRIMONIO
Cuenta Pública al 31 de diciembre de 2023

Página 170 de 245

Hora: 02:07:00p. m.

Fecha: 19/03/2024

Código	Descripción del Bien	Valor en Libros
1242 9210502159599W00102001 0127	1 Bicicleta para Mujer Alhoa Aluminio R261V dama Portabulto gris P. U. \$15,758.30	15,758.30
1242 9210502159599W00102001 0128	1 Bicicleta para Mujer Alhoa Aluminio R261V dama Portabulto gris P. U. \$15,758.30	15,758.30
1242 9210502159599W00102001 0129	1 Bicicleta para Mujer Alhoa Aluminio R261V dama Portabulto gris P. U. \$15,758.30	15,758.30
1242 9210502159599W00102001 0130	1 Bicicleta para Mujer Alhoa Aluminio R261V dama Portabulto gris P. U. \$15,758.30	15,758.30
1242 9210502159599W00102001 0131	1 Bicicleta para Mujer Alhoa Aluminio R261V dama Portabulto gris P. U. \$15,758.30	15,758.30
1242 9210502159599W00102001 0132	1 Bicicleta para Mujer Alhoa Aluminio R261V dama Portabulto gris P. U. \$15,758.30	15,758.30
1242 9210502159599W00102001 0133	1 Bicicleta para Mujer Alhoa Aluminio R261V dama Portabulto gris P. U. \$15,758.30	15,758.30
1242 9210502159599W00102001 0134	1 Bicicleta para Mujer Alhoa Aluminio R261V dama Portabulto gris P. U. \$15,758.30	15,758.30
1242 9210502159599W00102001 0135	1 Bicicleta para Mujer Alhoa Aluminio R261V dama Portabulto gris P. U. \$15,758.30	15,758.30
1242 9210502159599W00102001 0136	1 Bicicleta para Mujer Alhoa Aluminio R261V dama Portabulto gris P. U. \$15,758.30	15,758.30
1242 9210502159599W00102001 0137	1 Bicicleta para Mujer Alhoa Aluminio R261V dama Portabulto gris P. U. \$15,758.30	15,758.30
1242 9210502159599W00102001 0138	1 Bicicleta para Mujer Alhoa Aluminio R261V dama Portabulto gris P. U. \$15,758.30	15,758.30
1242 9210502159599W00102001 0139	1 Bicicleta para Mujer Alhoa Aluminio R261V dama Portabulto gris P. U. \$15,758.30	15,758.30
1242 9210502159599W00102001 0140	1 Bicicleta para Mujer Alhoa Aluminio R261V dama Portabulto gris P. U. \$15,758.30	15,758.30
1242 9210502159599W00102001 0141	1 Bicicleta para Mujer Alhoa Aluminio R261V dama Portabulto gris P. U. \$15,758.30	15,758.30
1242 9210502159599W00102001 0142	1 Bicicleta para Mujer Alhoa Aluminio R261V dama Portabulto gris P. U. \$15,758.30	15,758.30
1242 9210502159599W00102001 0143	1 Bicicleta para Mujer Alhoa Aluminio R261V dama Portabulto gris P. U. \$15,758.30	15,758.30
1242 9210502159599W00102001 0144	1 Bicicleta para Mujer Alhoa Aluminio R261V dama Portabulto gris P. U. \$15,758.30	15,758.30
1242 9210502159599W00102001 0145	1 Bicicleta para Mujer Alhoa Aluminio R261V dama Portabulto gris P. U. \$15,758.30	15,758.30
1242 9210502159599W00102001 0146	1 Bicicleta para Mujer Alhoa Aluminio R261V dama Portabulto gris P. U. \$15,758.30	15,758.30
1242 9210502159599W00102001 0147	1 Bicicleta para Mujer Alhoa Aluminio R261V dama Portabulto gris P. U. \$15,758.30	15,758.30
1242 9210502159599W00102001 0148	1 Bicicleta para Mujer Alhoa Aluminio R261V dama Portabulto gris P. U. \$15,758.30	15,758.30
1242 9210502159599W00102001 0149	1 Bicicleta para Mujer Alhoa Aluminio R261V dama Portabulto gris P. U. \$15,758.30	15,758.30
1242 9210502159599W00102001 0150	1 Bicicleta para Mujer Alhoa Aluminio R261V dama Portabulto gris P. U. \$15,758.30	15,758.30
1242 9210502159599W00102001 0151	1 Bicicleta para Mujer Alhoa Aluminio R261V dama Portabulto gris P. U. \$15,758.30	15,758.30
1242 9210502159599W00102001 0152	1 Bicicleta para Mujer Alhoa Aluminio R261V dama Portabulto gris P. U. \$15,758.30	15,758.30
1242 9210502159599W00102001 0153	1 Bicicleta para Mujer Alhoa Aluminio R261V dama Portabulto gris P. U. \$15,758.30	15,758.30

GOBIERNO CONSTITUCIONAL DEL ESTADO DE CHIAPAS
COLEGIO DE ESTUDIOS CIENTÍFICOS Y TECNOLÓGICOS DEL ESTADO DE CHIAPAS

SISTEMA CONTABLE 2023
RELACIÓN DE BIENES MUEBLES QUE COMPONEN SU PATRIMONIO
Cuenta Pública al 31 de diciembre de 2023

Página 171 de 245

Hora: 02:07:00p. m.

Fecha: 19/03/2024

Código	Descripción del Bien	Valor en Libros
1242 9210502159599W00102001 0154	1 Bicicleta para Mujer Alhoa Aluminio R261V dama Portabulto gris P. U. \$15,758.30	15,758.30
1242 9210502159599W00102001 0155	1 Bicicleta para Mujer Alhoa Aluminio R261V dama Portabulto gris P. U. \$15,758.30	15,758.30
1242 9210502159599W00102001 0156	1 Bicicleta para Mujer Alhoa Aluminio R261V dama Portabulto gris P. U. \$15,758.30	15,758.30
1242 9210502159599W00102001 0157	1 Bicicleta para Mujer Alhoa Aluminio R261V dama Portabulto gris P. U. \$15,758.30	15,758.30
1242 9210502159599W00102001 0158	1 Bicicleta para Mujer Alhoa Aluminio R261V dama Portabulto gris P. U. \$15,758.30	15,758.30
1242 9210502159599W00102001 0159	1 Bicicleta para Mujer Alhoa Aluminio R261V dama Portabulto gris P. U. \$15,758.30	15,758.30
1242 9210502159599W00102001 0160	1 Bicicleta para Mujer Alhoa Aluminio R261V dama Portabulto gris P. U. \$15,758.30	15,758.30
1242 9210502159599W00102001 0161	1 Bicicleta para Mujer Alhoa Aluminio R261V dama Portabulto gris P. U. \$15,758.29	15,758.29
1242 9210502159599W00102001 0162	1 Bicicleta para Mujer Alhoa Aluminio R261V dama Portabulto gris P. U. \$15,758.29	15,758.29
1242 9210502159599W00102001 0163	1 Bicicleta para Mujer Alhoa Aluminio R261V dama Portabulto gris P. U. \$15,758.29	15,758.29
1242 9210502159599W00102001 0164	1 Bicicleta para Mujer Alhoa Aluminio R261V dama Portabulto gris P. U. \$15,758.29	15,758.29
1242 9210502159599W00102001 0165	1 Bicicleta para Mujer Alhoa Aluminio R261V dama Portabulto gris P. U. \$15,758.29	15,758.29
1242 9210502159599W00102001 0166	1 Bicicleta para Mujer Alhoa Aluminio R261V dama Portabulto gris P. U. \$15,758.29	15,758.29
1242 9210502159599W00102001 0167	1 Bicicleta para Mujer Alhoa Aluminio R261V dama Portabulto gris P. U. \$15,758.29	15,758.29
1242 9210502159599W00102001 0168	1 Bicicleta para Mujer Alhoa Aluminio R261V dama Portabulto gris P. U. \$15,758.29	15,758.29
1242 9210502159599W00102001 0169	1 Bicicleta para Mujer Alhoa Aluminio R261V dama Portabulto gris P. U. \$15,758.29	15,758.29
1242 9210502159599W00102001 0170	1 Bicicleta para Mujer Alhoa Aluminio R261V dama Portabulto gris P. U. \$15,758.29	15,758.29
1242 9210502159599W00102001 0171	1 Bicicleta de Montaña con cuadro de aluminio y ruedas de 26" de diametro P. U. \$16,358.61	16,358.61
1242 9210502159599W00102001 0172	1 Bicicleta de Montaña con cuadro de aluminio y ruedas de 26" de diametro P. U. \$16,358.61	16,358.61
1242 9210502159599W00102001 0173	1 Bicicleta de Montaña con cuadro de aluminio y ruedas de 26" de diametro P. U. \$16,358.61	16,358.61
1242 9210502159599W00102001 0174	1 Bicicleta de Montaña con cuadro de aluminio y ruedas de 26" de diametro P. U. \$16,358.61	16,358.61
1242 9210502159599W00102001 0175	1 Bicicleta de Montaña con cuadro de aluminio y ruedas de 26" de diametro P. U. \$16,358.61	16,358.61
1242 9210502159599W00102001 0176	1 Bicicleta de Montaña con cuadro de aluminio y ruedas de 26" de diametro P. U. \$16,358.61	16,358.61
1242 9210502159599W00102001 0177	1 Bicicleta de Montaña con cuadro de aluminio y ruedas de 26" de diametro P. U. \$16,358.61	16,358.61
1242 9210502159599W00102001 0178	1 Bicicleta de Montaña con cuadro de aluminio y ruedas de 26" de diametro P. U. \$16,358.61	16,358.61
1242 9210502159599W00102001 0179	1 Bicicleta de Montaña con cuadro de aluminio y ruedas de 26" de diametro P. U. \$16,358.61	16,358.61
1242 9210502159599W00102001 0180	1 Bicicleta de Montaña con cuadro de aluminio y ruedas de 26" de diametro P. U. \$16,358.61	16,358.61
1242 9210502159599W00102001 0181	1 Equipo Completo para la Práctica de Rapel P. U. \$ 66,034.78	66,034.78

GOBIERNO CONSTITUCIONAL DEL ESTADO DE CHIAPAS
COLEGIO DE ESTUDIOS CIENTÍFICOS Y TECNOLÓGICOS DEL ESTADO DE
CHIAPAS

SISTEMA CONTABLE 2023
RELACIÓN DE BIENES MUEBLES QUE COMPONEN SU PATRIMONIO
Cuenta Pública al 31 de diciembre de 2023

Página 172 de 245

Hora: 02:07:00p. m.

Fecha: 19/03/2024

Código	Descripción del Bien	Valor en Libros
1242 9210502159599W00102001 0182 1	Equipo Completo para la Práctica de Rapel P. U. \$ 66,034.78	66,034.78
1242 9210502159599W00102001 0183 1	Equipo Completo para la Práctica de Rapel P. U. \$ 66,034.78	66,034.78
1242 9210502159599W00102001 0184 1	Equipo Completo para la Práctica de Rapel P. U. \$ 66,034.78	66,034.78
1242 9210502159599W00102001 0185 1	Equipo Completo para hacer Camping P. U. \$43,234.46	43,234.46
1242 9210502159599W00102001 0186 1	Equipo Completo para hacer Camping P. U. \$43,234.46	43,234.46
1242 9210502159599W00102001 0187 1	Equipo Completo para hacer Camping P. U. \$43,234.46	43,234.46
1242 9210502159599W00102001 0188 1	Equipo Completo para hacer Camping P. U. \$43,234.46	43,234.46
1242 9210502159599W00102001 0189 1	Equipo Completo para hacer Camping P. U. \$43,234.46	43,234.46
1242 9210502159599W00102001 0190 1	Equipo Completo para hacer Camping P. U. \$43,234.46	43,234.46
1242 9210502159599W00102001 0191 1	Equipo Completo para hacer Camping P. U. \$43,234.46	43,234.46
1242 9210502159599W00102001 0192 1	Equipo Completo para hacer Camping P. U. \$43,234.46	43,234.46
1242 9210502159599W00102001 0193 1	Equipo Completo para hacer Camping P. U. \$43,234.46	43,234.46
1242 9210502159599W00102001 0194 1	Equipo Completo para hacer Camping P. U. \$43,234.46	43,234.46
1242 9210502159599W00102001 0195 1	Software Hotelero P. U. \$28,793.88	28,793.88
1242 9210502159599W00102001 0196 1	Software Hotelero P. U. \$28,793.88	28,793.88
1242 9210502159599W00102001 0197 1	Computador todo en uno P. U. \$43,522.92	43,522.92
1242 9210502159599W00102001 0198 1	Computador todo en uno P. U. \$43,522.92	43,522.92
1242 9210502159599W00102001 0199 1	Impresora Multifuncional Resolucion de 1200 pp P. U. \$15,004.90	15,004.90
1242 9210502159599W00102001 0200 1	Impresora Multifuncional Resolucion de 1200 pp P. U. \$15,004.90	15,004.90
1242 9210502159599W00102001 0201 1	Juego de Escritorio P. U. \$113,459.74	113,459.74
1242 9210502159599W00102001 0202 1	Juego de Escritorio P. U. \$113,459.74	113,459.74
1242 9210502159599W00102001 0203 1	Congelador Hielera de 16 Pies P. U. \$42,022.13	42,022.13
1242 9210502159599W00102001 0204 1	Congelador Hielera de 16 Pies P. U. \$42,022.13	42,022.13
1242 9210502159599W00102001 0205 1	Sistema Portátil de Audio tipo Maleta Equipado con Consola Amplificada 4 canales P. U. \$87,045.83	87,045.83
1242 9210502159599W00102001 0206 1	Sistema Portátil de Audio tipo Maleta Equipado con Consola Amplificada 4 canales P. U. \$87,045.83	87,045.83
1242 9210502159599W00102001 0207 1	Podio de Madera Medidas 1.20x0.50x0.50 P. U. \$48,025.29	48,025.29
1242 9210502159599W00102001 0208 1	Podio de Madera Medidas 1.20x0.50x0.50 P. U. \$48,025.29	48,025.29
1242 9210502159599W00102001 0209 1	Stand de Servicio Movable 1.50x0.90 mt Acero Inoxidable P. U. \$96,050.58	96,050.58
1242 9210502159599W00102001 0210 1	Stand de Servicio Movable 1.50x0.90 mt Acero Inoxidable P. U. \$96,050.58	96,050.58
1242 9210502159599W00102001 0211 1	Exprimidor de Naranjas de Acero Inoxidable P. U. \$14,677.72	14,677.72
1242 9210502159599W00102001 0212 1	Exprimidor de Naranjas de Acero Inoxidable P. U. \$14,677.72	14,677.72
1242 9210502159599W00102001 0213 1	Exprimidor de Naranjas de Acero Inoxidable P. U. \$14,677.72	14,677.72
1242 9210502159599W00102001 0214 1	Exprimidor de Naranjas de Acero Inoxidable P. U. \$14,677.72	14,677.72
1242 9210502159599W00102001 0215 1	Exprimidor de Naranjas de Acero Inoxidable P. U. \$14,677.72	14,677.72
1242 9210502159599W00102001 0216 1	Exprimidor de Naranjas de Acero Inoxidable P. U. \$14,677.72	14,677.72
1242 9210502159599W00102001 0217 1	Exprimidor de Naranjas de Acero Inoxidable P. U. \$14,677.72	14,677.72
1242 9210502159599W00102001 0218 1	Exprimidor de Naranjas de Acero Inoxidable P. U. \$14,677.72	14,677.72
1242 9210502159599W00102001 0219 1	Exprimidor de Naranjas de Acero Inoxidable P. U. \$14,677.72	14,677.72
1242 9210502159599W00102001 0220 1	Exprimidor de Naranjas de Acero Inoxidable P. U. \$14,677.72	14,677.72
1242 9210502159599W00102101 0004 1	Pizarrón P. U. \$6,699.82	6,699.82
1242 9210502159599W00102101 0005 1	Pizarrón P. U. \$6,699.82	6,699.82

GOBIERNO CONSTITUCIONAL DEL ESTADO DE CHIAPAS
COLEGIO DE ESTUDIOS CIENTÍFICOS Y TECNOLÓGICOS DEL ESTADO DE
CHIAPAS

SISTEMA CONTABLE 2023
RELACIÓN DE BIENES MUEBLES QUE COMPONEN SU PATRIMONIO
Cuenta Pública al 31 de diciembre de 2023

Página 173 de 245

Hora: 02:07:00p. m.

Fecha: 19/03/2024

Código	Descripción del Bien	Valor en Libros
1242 9210502159599W00102101 0006 1	Pizarrón P. U. \$6,699.82	6,699.82
1242 9210502159599W00102101 0007 1	Pizarrón P. U. \$6,699.82	6,699.82
1242 9210502159599W00102101 0008 1	Pizarrón P. U. \$6,699.82	6,699.82
1242 9210502159599W00102101 0009 1	Pizarrón P. U. \$6,699.82	6,699.82
1242 9210502159599W00102101 0010 1	Pizarrón P. U. \$6,699.82	6,699.82
1242 9210502159599W00102101 0011 1	Pizarrón P. U. \$6,699.82	6,699.82
1242 9210502159599W00102101 0012 1	Pizarrón P. U. \$6,699.82	6,699.82
1242 9210502159599W00102101 0013 1	Pizarrón P. U. \$6,699.82	6,699.82
1242 9210502159599W00102101 0014 1	Pizarrón P. U. \$6,699.82	6,699.82
1242 9210502159599W00102101 0015 1	Pizarrón P. U. \$6,699.82	6,699.82
1242 9210502159599W00102101 0016 1	Pizarrón P. U. \$6,699.82	6,699.82
1242 9210502159599W00102101 0017 1	Pizarrón P. U. \$6,699.82	6,699.82
1242 9210502159599W00102101 0018 1	Pizarrón P. U. \$6,699.82	6,699.82
1242 9210502159599W00102101 0019 1	Pizarrón P. U. \$6,699.82	6,699.82
1242 9210502159599W00102101 0020 1	Pizarrón P. U. \$6,699.82	6,699.82
1242 9210502159599W00102101 0021 1	Pizarrón P. U. \$6,699.82	6,699.82
1242 9210502159599W00102101 0022 1	Pizarrón P. U. \$6,699.82	6,699.82
1242 9210502159599W00102101 0023 1	Pizarrón P. U. \$6,699.82	6,699.82
1242 9210502159599W00102101 0024 1	Pizarrón P. U. \$6,699.82	6,699.82
1242 9210502159599W00102101 0025 1	Pizarrón P. U. \$6,699.82	6,699.82
1242 9210502159599W00102101 0026 1	Pizarrón P. U. \$6,699.82	6,699.82
1242 9210502159599W00102101 0027 1	Pizarrón P. U. \$6,699.82	6,699.82
1242 9210502159599W00102101 0028 1	Pizarrón P. U. \$6,699.82	6,699.82
1242 9210502159599W00102101 0029 1	Pizarrón P. U. \$6,699.82	6,699.82
1242 9210502159599W00102101 0030 1	Pizarrón P. U. \$6,699.82	6,699.82
1242 9210502159599W00102101 0031 1	Pizarrón P. U. \$6,699.82	6,699.82
1242 9210502159599W00102101 0032 1	Pizarrón P. U. \$6,699.82	6,699.82
1242 9210502159599W00102101 0033 1	Pizarrón P. U. \$6,699.82	6,699.82
1242 9210502159599W00102101 0034 1	Pizarrón P. U. \$6,699.82	6,699.82
1242 9210502159599W00102101 0035 1	Pizarrón P. U. \$6,699.82	6,699.82
1242 9210502159599W00102101 0036 1	Pizarrón P. U. \$6,699.82	6,699.82
1242 9210502159599W00102101 0037 1	Pizarrón P. U. \$6,699.82	6,699.82
1242 9210502159599W00102101 0038 1	Pizarrón P. U. \$6,699.82	6,699.82
1242 9210502159599W00102101 0039 1	Pizarrón P. U. \$6,699.82	6,699.82
1242 9210502159599W00102101 0040 1	Pizarrón P. U. \$6,699.82	6,699.82
1242 9210502159599W00102101 0041 1	Pizarrón P. U. \$6,699.82	6,699.82
1242 9210502159599W00102101 0042 1	Pizarrón P. U. \$6,699.82	6,699.82
1242 9210502159599W00102101 0043 1	Pizarrón P. U. \$6,699.82	6,699.82
1242 9210502159599W00102101 0044 1	Pizarrón P. U. \$6,699.82	6,699.82
1242 9210502159599W00102101 0045 1	Pizarrón P. U. \$6,699.82	6,699.82
1242 9210502159599W00102101 0046 1	Pizarrón P. U. \$6,699.82	6,699.82
1242 9210502159599W00102101 0047 1	Pizarrón P. U. \$6,699.82	6,699.82

GOBIERNO CONSTITUCIONAL DEL ESTADO DE CHIAPAS
COLEGIO DE ESTUDIOS CIENTÍFICOS Y TECNOLÓGICOS DEL ESTADO DE
CHIAPAS

SISTEMA CONTABLE 2023
RELACIÓN DE BIENES MUEBLES QUE COMPONEN SU PATRIMONIO
Cuenta Pública al 31 de diciembre de 2023

Página 174 de 245

Hora: 02:07:00p. m.

Fecha: 19/03/2024

Código	Descripción del Bien	Valor en Libros
1242 9210502159599W00102101 0048 1	Pizarrón P. U. \$6,699.82	6,699.82
1242 9210502159599W00102101 0049 1	Pizarrón P. U. \$6,699.82	6,699.82
1242 9210502159599W00102101 0050 1	Pizarrón P. U. \$6,699.82	6,699.82
1242 9210502159599W00102101 0051 1	Pizarrón P. U. \$6,699.82	6,699.82
1242 9210502159599W00102101 0052 1	Pizarrón P. U. \$6,699.82	6,699.82
1242 9210502159599W00102101 0053 1	Pizarrón P. U. \$6,699.82	6,699.82
1242 9210502159599W00102101 0054 1	Pizarrón P. U. \$6,699.82	6,699.82
1242 9210502159599W00102101 0055 1	Pizarrón P. U. \$6,699.82	6,699.82
1242 9210502159599W00102101 0056 1	Pizarrón P. U. \$6,699.82	6,699.82
1242 9210502159599W00102101 0057 1	Pizarrón P. U. \$6,699.82	6,699.82
1242 9210502159599W00102101 0058 1	Pizarrón P. U. \$6,699.82	6,699.82
1242 9210502159599W00102101 0059 1	Pizarrón P. U. \$6,699.82	6,699.82
1242 9210502159599W00102101 0060 1	Pizarrón P. U. \$6,699.82	6,699.82
1242 9210502159599W00102101 0061 1	Pizarrón P. U. \$6,699.82	6,699.82
1242 9210502159599W00102101 0062 1	Pizarrón P. U. \$6,699.82	6,699.82
1242 9210502159599W00102101 0063 1	Pizarrón P. U. \$6,699.82	6,699.82
1242 9210502159599W00102101 0064 1	Pizarrón P. U. \$6,699.82	6,699.82
1242 9210502159599W00102101 0065 1	Pizarrón P. U. \$6,699.82	6,699.82
1242 9210502159599W00102101 0066 1	Pizarrón P. U. \$6,699.82	6,699.82
1242 9210502159599W00102101 0067 1	Pizarrón P. U. \$6,699.82	6,699.82
1242 9210502159599W00102101 0068 1	Pizarrón P. U. \$6,699.82	6,699.82
1242 9210502159599W00102101 0069 1	Pizarrón P. U. \$6,699.82	6,699.82
1242 9210502159599W00102101 0070 1	Pizarrón P. U. \$6,699.82	6,699.82
1242 9210502159599W00102101 0071 1	Pizarrón P. U. \$6,699.82	6,699.82
1242 9210502159599W00102101 0072 1	Pizarrón P. U. \$6,699.82	6,699.82
1242 9210502159599W00102101 0073 1	Pizarrón P. U. \$6,699.82	6,699.82
1242 9210502159599W00102101 0074 1	Pizarrón P. U. \$6,699.82	6,699.82
1242 9210502159599W00102101 0075 1	Pizarrón P. U. \$6,699.82	6,699.82
1242 9210502159599W00102101 0076 1	Pizarrón P. U. \$6,699.82	6,699.82
1242 9210502159599W00102101 0077 1	Pizarrón P. U. \$6,699.82	6,699.82
1242 9210502159599W00102101 0078 1	Pizarrón P. U. \$6,699.82	6,699.82
1242 9210502159599W00102101 0079 1	Pizarrón P. U. \$6,699.82	6,699.82
1242 9210502159599W00102101 0080 1	Pizarrón P. U. \$6,699.82	6,699.82
1242 9210502159599W00102101 0081 1	Pizarrón P. U. \$6,699.82	6,699.82
1242 9210502159599W00102101 0082 1	Pizarrón P. U. \$6,699.82	6,699.82
1242 9210502159599W00102101 0083 1	Pizarrón P. U. \$6,699.82	6,699.82
1242 9210502159599W00102101 0084 1	Pizarrón P. U. \$6,699.82	6,699.82
1242 9210502159599W00102101 0085 1	Pizarrón P. U. \$6,699.82	6,699.82
1242 9210502159599W00102101 0086 1	Pizarrón P. U. \$6,699.82	6,699.82
1242 9210502159599W00102101 0087 1	Pizarrón P. U. \$6,699.82	6,699.82
1242 9210502159599W00102101 0088 1	Pizarrón P. U. \$6,699.82	6,699.82
1242 9210502159599W00102101 0089 1	Pizarrón P. U. \$6,699.82	6,699.82

GOBIERNO CONSTITUCIONAL DEL ESTADO DE CHIAPAS
COLEGIO DE ESTUDIOS CIENTÍFICOS Y TECNOLÓGICOS DEL ESTADO DE
CHIAPAS

SISTEMA CONTABLE 2023
RELACIÓN DE BIENES MUEBLES QUE COMPONEN SU PATRIMONIO
Cuenta Pública al 31 de diciembre de 2023

Página 175 de 245

Hora: 02:07:00p. m.

Fecha: 19/03/2024

Código	Descripción del Bien	Valor en Libros
1242 9210502159599W00102101 0090 1	Pizarrón P. U. \$6,699.82	6,699.82
1242 9210502159599W00102101 0091 1	Pizarrón P. U. \$6,699.82	6,699.82
1242 9210502159599W00102101 0092 1	Pizarrón P. U. \$6,699.82	6,699.82
1242 9210502159599W00102101 0093 1	Pizarrón P. U. \$6,699.82	6,699.82
1242 9210502159599W00102101 0094 1	Pizarrón P. U. \$6,699.82	6,699.82
1242 9210502159599W00102101 0095 1	Pizarrón P. U. \$6,699.82	6,699.82
1242 9210502159599W00102101 0096 1	Pizarrón P. U. \$6,699.82	6,699.82
1242 9210502159599W00102101 0097 1	Pizarrón P. U. \$6,699.82	6,699.82
1242 9210502159599W00102101 0098 1	Pizarrón P. U. \$6,699.82	6,699.82
1242 9210502159599W00102101 0099 1	Pizarrón P. U. \$6,699.82	6,699.82
1242 9210502159599W00102101 0100 1	Pizarrón P. U. \$6,699.82	6,699.82
1242 9210502159599W00102101 0101 1	Pizarrón P. U. \$6,699.82	6,699.82
1242 9210502159599W00102101 0102 1	Pizarrón P. U. \$6,699.82	6,699.82
1242 9210502159599W00102101 0103 1	Pizarrón P. U. \$6,699.82	6,699.82
1242 9210502159599W00102101 0104 1	Pizarrón P. U. \$6,699.82	6,699.82
1242 9210502159599W00102101 0105 1	Pizarrón P. U. \$6,699.82	6,699.82
1242 9210502159599W00102101 0106 1	Pizarrón P. U. \$6,699.82	6,699.82
1242 9210502159599W00102101 0107 1	Pizarrón P. U. \$6,699.82	6,699.82
1242 9210502159599W00102101 0108 1	Pizarrón P. U. \$6,699.82	6,699.82
1242 9210502159599W00102101 0109 1	Pizarrón P. U. \$6,699.82	6,699.82
1242 9210502159599W00102101 0110 1	Pizarrón P. U. \$6,699.82	6,699.82
1242 9210502159599W00102101 0111 1	Pizarrón P. U. \$6,699.82	6,699.82
1242 9210502159599W00102101 0112 1	Pizarrón P. U. \$6,699.82	6,699.82
1242 9210502159599W00102101 0113 1	Pizarrón P. U. \$6,699.82	6,699.82
1242 9210502159599W00102101 0114 1	Pizarrón P. U. \$6,699.82	6,699.82
1242 9210502159599W00102101 0115 1	Pizarrón P. U. \$6,699.82	6,699.82
1242 9210502159599W00102101 0116 1	Pizarrón P. U. \$6,699.82	6,699.82
1242 9210502159599W00102101 0117 1	Pizarrón P. U. \$6,699.82	6,699.82
1242 9210502159599W00102101 0118 1	Pizarrón P. U. \$6,699.82	6,699.82
1242 9210502159599W00102101 0119 1	Pizarrón P. U. \$6,699.82	6,699.82
1242 9210502159599W00102101 0120 1	Pizarrón P. U. \$6,699.82	6,699.82
1242 9210502159599W00102101 0121 1	Pizarrón P. U. \$6,699.82	6,699.82
1242 9210502159599W00102101 0122 1	Pizarrón P. U. \$6,699.82	6,699.82
1242 9210502159599W00102101 0123 1	Pizarrón P. U. \$6,699.82	6,699.82
1242 9210502159599W00102101 0124 1	Pizarrón P. U. \$6,699.82	6,699.82
1242 9210502159599W00102101 0125 1	Pizarrón P. U. \$6,699.82	6,699.82
1242 9210502159599W00102101 0126 1	Pizarrón P. U. \$6,699.82	6,699.82
1242 9210502159599W00102101 0127 1	Pizarrón P. U. \$6,699.82	6,699.82
1242 9210502159599W00102101 0128 1	Pizarrón P. U. \$6,699.82	6,699.82
1242 9210502159599W00102101 0129 1	Pizarrón P. U. \$6,699.82	6,699.82
1242 9210502159599W00102101 0130 1	Pizarrón P. U. \$6,699.82	6,699.82
1242 9210502159599W00102101 0131 1	Pizarrón P. U. \$6,699.81	6,699.81

GOBIERNO CONSTITUCIONAL DEL ESTADO DE CHIAPAS
COLEGIO DE ESTUDIOS CIENTÍFICOS Y TECNOLÓGICOS DEL ESTADO DE
CHIAPAS

SISTEMA CONTABLE 2023
RELACIÓN DE BIENES MUEBLES QUE COMPONEN SU PATRIMONIO
Cuenta Pública al 31 de diciembre de 2023

Página 176 de 245

Hora: 02:07:00p. m.

Fecha: 19/03/2024

Código	Descripción del Bien	Valor en Libros
1242 9210502159599W00102101 0132 1	Pizarrón P. U. \$6,699.81	6,699.81
1242 9210502159599W00102101 0133 1	Pizarrón P. U. \$6,699.81	6,699.81
1242 9210502159599W00102101 0134 1	Pizarrón P. U. \$6,699.81	6,699.81
1242 9210502159599W00102101 0135 1	Pizarrón P. U. \$6,699.81	6,699.81
1242 9210502159599W00102101 0136 1	Pizarrón P. U. \$6,699.81	6,699.81
1242 9210502159599W00102101 0137 1	Pizarrón P. U. \$6,699.81	6,699.81
1242 9210502159599W00102101 0138 1	Pizarrón P. U. \$6,699.81	6,699.81
1242 9210502159599W00102101 0139 1	Pizarrón P. U. \$6,699.81	6,699.81
1242 9210502159599W00102101 0140 1	Pizarrón P. U. \$6,699.81	6,699.81
1242 9210502159599W00102101 0141 1	Pizarrón P. U. \$6,699.81	6,699.81
1242 9210502159599W00102101 0142 1	Pizarrón P. U. \$6,699.81	6,699.81
1242 9210502159599W00102101 0143 1	Pizarrón P. U. \$6,699.81	6,699.81
1242 9210502159599W00102101 0144 1	Pizarrón P. U. \$6,699.81	6,699.81
1242 9210502159599W00102101 0145 1	Pizarrón P. U. \$6,699.81	6,699.81
1242 9210502159599W00102101 0146 1	Pizarrón P. U. \$6,699.81	6,699.81
1242 9210502159599W00102101 0147 1	Pizarrón P. U. \$6,699.81	6,699.81
1242 9210502159599W00102101 0148 1	Pizarrón P. U. \$6,699.81	6,699.81
1242 9210502159599W00102101 0149 1	Pizarrón P. U. \$6,699.81	6,699.81
1242 9210502159599W00102101 0150 1	Pizarrón P. U. \$6,699.81	6,699.81
1242 9210502159599W00102101 0151 1	Pizarrón P. U. \$6,699.81	6,699.81
1242 9210502159599W00102101 0152 1	Pizarrón P. U. \$6,699.81	6,699.81
1242 9210502159599W00102101 0153 1	Pizarrón P. U. \$6,699.81	6,699.81
1242 9210502159599W00102101 0154 1	Pizarrón P. U. \$6,699.81	6,699.81
1242 9210502159599W00102101 0155 1	Pizarrón P. U. \$6,699.81	6,699.81
1242 9210502159599W00102101 0156 1	Pizarrón P. U. \$6,699.81	6,699.81
1242 9210502159599W00102101 0157 1	Pizarrón P. U. \$6,699.81	6,699.81
1242 9210502159599W00102101 0158 1	Pizarrón P. U. \$6,699.81	6,699.81
1242 9210502159599W00102101 0159 1	Pizarrón P. U. \$6,699.81	6,699.81
1242 9210502159599W00102101 0160 1	Pizarrón P. U. \$6,699.81	6,699.81
1242 9210502159599W00102101 0161 1	Pizarrón P. U. \$6,699.81	6,699.81
1242 9210502159599W00102101 0162 1	Pizarrón P. U. \$6,699.81	6,699.81
1242 9210502159599W00102101 0163 1	Pizarrón P. U. \$6,699.81	6,699.81
1242 9210502159599W00102101 0164 1	Pizarrón P. U. \$6,699.81	6,699.81
1242 9210502159599W00102101 0165 1	Pizarrón P. U. \$6,699.81	6,699.81
1242 9210502159599W00102101 0166 1	Pizarrón P. U. \$6,699.81	6,699.81
1242 9210502159599W00102101 0167 1	Pizarrón P. U. \$6,699.81	6,699.81
1242 9210502159599W00102101 0168 1	Pizarrón P. U. \$6,699.81	6,699.81
1242 9210502159599W00102101 0169 1	Pizarrón P. U. \$6,699.81	6,699.81
1242 9210502159599W00102101 0170 1	Pizarrón P. U. \$6,699.81	6,699.81
1242 9210502159599W00102101 0171 1	Pizarrón P. U. \$6,699.81	6,699.81
1242 9210502159599W00102101 0172 1	Pizarrón P. U. \$6,699.81	6,699.81
1242 9210502159599W00102101 0173 1	Pizarrón P. U. \$6,699.81	6,699.81

GOBIERNO CONSTITUCIONAL DEL ESTADO DE CHIAPAS
COLEGIO DE ESTUDIOS CIENTÍFICOS Y TECNOLÓGICOS DEL ESTADO DE
CHIAPAS

SISTEMA CONTABLE 2023
RELACIÓN DE BIENES MUEBLES QUE COMPONEN SU PATRIMONIO
Cuenta Pública al 31 de diciembre de 2023

Página 177 de 245

Hora: 02:07:00p. m.

Fecha: 19/03/2024

Código	Descripción del Bien	Valor en Libros
1242 9210502159599W00102101 0174 1	Pizarrón P. U. \$6,699.81	6,699.81
1242 9210502159599W00102101 0175 1	Pizarrón P. U. \$6,699.81	6,699.81
1242 9210502159599W00102101 0176 1	Pizarrón P. U. \$6,699.81	6,699.81
1242 9210502159599W00102101 0177 1	Pizarrón P. U. \$6,699.81	6,699.81
1242 921050217A611W00101805 0005 1	Sistema Integral de Educación Media Superior P. U. \$ 664,381.66	664,381.66
1242 921050217A611W00101805 0006 1	Sistema Integral de Educación Media Superior P. U. \$ 664,381.66	664,381.66
1242 921050217A611W00101805 0007 1	Sistema Integral de Educación Media Superior P. U. \$ 664,381.66	664,381.66
1242 921050217A611W00101805 0008 1	Sistema Integral de Educación Media Superior P. U. \$ 664,381.66	664,381.66
1242 921050217A611W00101805 0009 1	Sistema Integral de Educación Media Superior P. U. \$ 664,381.66	664,381.66
1242 921050217A611W00101805 0010 1	Sistema Integral de Educación Media Superior P. U. \$ 664,381.66	664,381.66
1242 921050217A611W00101805 0011 1	Sistema Integral de Educación Media Superior P. U. \$ 664,381.66	664,381.66
1242 921050217A611W00101805 0012 1	Sistema Integral de Educación Media Superior P. U. \$ 664,381.66	664,381.66
1242 921050217A611W00101805 0013 1	Sistema Integral de Educación Media Superior P. U. \$ 664,381.66	664,381.66
1242 921050217A611W00101805 0014 1	Sistema Integral de Educación Media Superior P. U. \$ 664,381.66	664,381.66
1242 921050217A611W00101805 0015 1	Sistema Integral de Educación Media Superior P. U. \$ 664,381.66	664,381.66
1242 921050217A611W00101805 0016 1	Sistema Integral de Educación Media Superior P. U. \$ 664,381.66	664,381.66
1242 921050217A611W00101805 0017 1	Sistema Integral de Educación Media Superior P. U. \$ 664,381.66	664,381.66
1242 921050217A611W00101805 0018 1	Sistema Integral de Educación Media Superior P. U. \$ 664,381.66	664,381.66
1242 921050217A611W00101805 0019 1	Sistema Integral de Educación Media Superior P. U. \$ 664,381.66	664,381.66
1242 921050217A611W00101805 0020 1	Sistema Integral de Educación Media Superior P. U. \$ 664,381.66	664,381.66
1242 921050217A611W00101805 0021 1	Sistema Integral de Educación Media Superior P. U. \$ 664,381.66	664,381.66
1242 921050217A611W00101805 0022 1	Sistema Integral de Educación Media Superior P. U. \$ 664,381.66	664,381.66
1242 921050217A611W00101805 0023 1	Sistema Integral de Educación Media Superior P. U. \$ 664,381.66	664,381.66
1242 921050217A611W00101805 0024 1	Sistema Integral de Educación Media Superior P. U. \$ 664,381.66	664,381.66
1242 921050217A611W00101805 0025 1	Sistema Integral de Educación Media Superior P. U. \$ 664,381.66	664,381.66
1242 921050217A611W00101805 0026 1	Sistema Integral de Educación Media Superior P. U. \$ 664,381.67	664,381.67
1242 921050217A611W00101805 0027 1	Sistema Integral de Educación Media Superior P. U. \$ 664,381.67	664,381.67
1242 921050217A611W00101805 0028 1	Sistema Integral de Educación Media Superior P. U. \$ 664,381.67	664,381.67
1242 921050217A611W00101805 0029 1	Sistema Integral de Educación Media Superior P. U. \$ 664,381.67	664,381.67
1242 921050217A611W00101805 0030 1	Sistema Integral de Educación Media Superior P. U. \$ 664,381.67	664,381.67
1242 921050217A611W00101805 0031 1	Sistema Integral de Educación Media Superior P. U. \$ 664,381.67	664,381.67
1242 921050217A611W00101805 0032 1	Sistema Integral de Educación Media Superior P. U. \$ 664,381.67	664,381.67
1242 921050217A611W00101805 0033 1	Sistema Integral de Educación Media Superior P. U. \$ 664,381.67	664,381.67
1242 921050217A611W00101805 0034 1	Sistema Integral de Educación Media Superior P. U. \$ 664,381.67	664,381.67
1242 921050217A611W00101805 0035 1	Pizarrón P. U. \$ 8,700.00	8,700.00
1242 921050217A611W00101805 0036 1	Pizarrón P. U. \$ 8,700.00	8,700.00
1242 921050217A611W00101805 0037 1	Pizarrón P. U. \$ 8,700.00	8,700.00
1242 921050217A611W00101805 0038 1	Pizarrón P. U. \$ 8,700.00	8,700.00
1242 921050217A611W00101805 0039 1	Pizarrón P. U. \$ 8,700.00	8,700.00
1242 921050217A611W00101805 0040 1	Pizarrón P. U. \$ 8,700.00	8,700.00
1242 921050217A611W00101805 0041 1	Pizarrón P. U. \$ 8,700.00	8,700.00
1242 921050217A611W00101805 0042 1	Pizarrón P. U. \$ 8,700.00	8,700.00

GOBIERNO CONSTITUCIONAL DEL ESTADO DE CHIAPAS
COLEGIO DE ESTUDIOS CIENTÍFICOS Y TECNOLÓGICOS DEL ESTADO DE
CHIAPAS

SISTEMA CONTABLE 2023
RELACIÓN DE BIENES MUEBLES QUE COMPONEN SU PATRIMONIO
Cuenta Pública al 31 de diciembre de 2023

Página 178 de 245

Hora: 02:07:00p. m.

Fecha: 19/03/2024

Código	Descripción del Bien	Valor en Libros
1242 921050217A611W00101805 0043 1	Pizarrón P. U. \$ 8,700.00	8,700.00
1242 921050217A611W00101805 0044 1	Pizarrón P. U. \$ 8,700.00	8,700.00
1242 921050217A611W00101805 0045 1	Pizarrón P. U. \$ 8,700.00	8,700.00
1242 921050217A611W00101805 0046 1	Pizarrón P. U. \$ 8,700.00	8,700.00
1242 921050217A611W00101805 0047 1	Pizarrón P. U. \$ 8,700.00	8,700.00
1242 921050217A611W00101805 0048 1	Pizarrón P. U. \$ 8,700.00	8,700.00
1242 921050217A611W00101805 0049 1	Pizarrón P. U. \$ 8,700.00	8,700.00
1242 921050217A611W00101805 0050 1	Pizarrón P. U. \$ 8,700.00	8,700.00
1242 921050217A611W00101805 0051 1	Pizarrón P. U. \$ 8,700.00	8,700.00
1242 921050217A611W00101805 0052 1	Pizarrón P. U. \$ 8,700.00	8,700.00
1242 921050217A611W00101805 0053 1	Pizarrón P. U. \$ 8,700.00	8,700.00
1242 921050217A611W00101805 0054 1	Pizarrón P. U. \$ 8,700.00	8,700.00
1242 921050217A611W00101805 0055 1	Pizarrón P. U. \$ 8,700.00	8,700.00
1242 921050217A611W00101805 0056 1	Pizarrón P. U. \$ 8,700.00	8,700.00
1242 921050217A611W00101805 0057 1	Pizarrón P. U. \$ 8,700.00	8,700.00
1242 921050217A611W00101805 0058 1	Pizarrón P. U. \$ 8,700.00	8,700.00
1242 921050217A611W00101805 0059 1	Pizarrón P. U. \$ 8,700.00	8,700.00
1242 921050217A611W00101805 0060 1	Pizarrón P. U. \$ 8,700.00	8,700.00
1242 921050217A611W00101805 0061 1	Pizarrón P. U. \$ 8,700.00	8,700.00
1242 921050217A611W00101805 0062 1	Pizarrón P. U. \$ 8,700.00	8,700.00
1242 921050217A611W00101805 0063 1	Pizarrón P. U. \$ 8,700.00	8,700.00
1242 921050217A611W00101805 0064 1	Pizarrón P. U. \$ 8,700.00	8,700.00
1242 921050217A611W00101805 0065 1	Pizarrón P. U. \$ 8,700.00	8,700.00
1242 921050217A611W00101805 0066 1	Pizarrón P. U. \$ 8,700.00	8,700.00
1242 921050217A611W00101805 0067 1	Pizarrón P. U. \$ 8,700.00	8,700.00
1242 921050217A611W00101805 0068 1	Pizarrón P. U. \$ 8,700.00	8,700.00
1242 921050217A611W00101805 0069 1	Pizarrón P. U. \$ 8,700.00	8,700.00
1242 921050217A611W00101805 0070 1	Pizarrón P. U. \$ 8,700.00	8,700.00
1242 921050217A611W00101805 0071 1	Pizarrón P. U. \$ 8,700.00	8,700.00
1242 921050217A611W00101805 0072 1	Pizarrón P. U. \$ 8,700.00	8,700.00
1242 921050217A611W00101805 0073 1	Pizarrón P. U. \$ 8,700.00	8,700.00
1242 921050217A611W00101805 0074 1	Pizarrón P. U. \$ 8,700.00	8,700.00
1242 921050217A611W00101805 0075 1	Pizarrón P. U. \$ 8,700.00	8,700.00
1242 921050217A611W00101805 0076 1	Pizarrón P. U. \$ 8,700.00	8,700.00
1242 921050217A611W00101805 0077 1	Pizarrón P. U. \$ 8,700.00	8,700.00
1242 921050217A611W00101805 0078 1	Pizarrón P. U. \$ 8,700.00	8,700.00
1242 921050217A611W00101805 0079 1	Pizarrón P. U. \$ 8,700.00	8,700.00
1242 921050217A611W00101805 0080 1	Pizarrón P. U. \$ 8,700.00	8,700.00
1242 921050217A611W00101805 0081 1	Pizarrón P. U. \$ 8,700.00	8,700.00
1242 921050217A611W00101805 0082 1	Pizarrón P. U. \$ 8,700.00	8,700.00
1242 921050217A611W00101805 0083 1	Pizarrón P. U. \$ 8,700.00	8,700.00
1242 921050217A611W00101805 0084 1	Pizarrón P. U. \$ 8,700.00	8,700.00

GOBIERNO CONSTITUCIONAL DEL ESTADO DE CHIAPAS
COLEGIO DE ESTUDIOS CIENTÍFICOS Y TECNOLÓGICOS DEL ESTADO DE
CHIAPAS

SISTEMA CONTABLE 2023
RELACIÓN DE BIENES MUEBLES QUE COMPONEN SU PATRIMONIO
Cuenta Pública al 31 de diciembre de 2023

Página 179 de 245

Hora: 02:07:00p. m.

Fecha: 19/03/2024

Código	Descripción del Bien	Valor en Libros
1242 921050217A611W00101805 0085 1	Pizarrón P. U. \$ 8,700.00	8,700.00
1242 921050217A611W00101805 0086 1	Pizarrón P. U. \$ 8,700.00	8,700.00
1242 921050217A611W00101805 0087 1	Pizarrón P. U. \$ 8,700.00	8,700.00
1242 921050217A611W00101805 0088 1	Pizarrón P. U. \$ 8,700.00	8,700.00
1242 921050217A611W00101805 0089 1	Pizarrón P. U. \$ 8,700.00	8,700.00
1242 921050217A611W00101805 0090 1	Pizarrón P. U. \$ 8,700.00	8,700.00
1242 921050217A611W00101805 0091 1	Pizarrón P. U. \$ 8,700.00	8,700.00
1242 921050217A611W00101805 0092 1	Pizarrón P. U. \$ 8,700.00	8,700.00
1242 921050217A611W00101805 0093 1	Pizarrón P. U. \$ 8,700.00	8,700.00
1242 921050217A611W00101805 0094 1	Pizarrón P. U. \$ 8,700.00	8,700.00
1242 921050217A611W00101805 0095 1	Pizarrón P. U. \$ 8,700.00	8,700.00
1242 921050217A611W00101805 0096 1	Pizarrón P. U. \$ 8,700.00	8,700.00
1242 921050217A611W00101805 0097 1	Pizarrón P. U. \$ 8,700.00	8,700.00
1242 921050217A611W00101805 0098 1	Pizarrón P. U. \$ 8,700.00	8,700.00
1242 921050217A611W00101805 0099 1	Pizarrón P. U. \$ 8,700.00	8,700.00
1242 921050217A611W00101805 0100 1	Pizarrón P. U. \$ 8,700.00	8,700.00
1242 921050217A611W00101805 0101 1	Pizarrón P. U. \$ 8,700.00	8,700.00
1242 921050217A611W00101805 0102 1	Pizarrón P. U. \$ 8,700.00	8,700.00
1242 921050217A611W00101805 0103 1	Pizarrón P. U. \$ 8,700.00	8,700.00
1242 921050217A611W00101805 0104 1	Pizarrón P. U. \$ 8,700.00	8,700.00
1242 921050217A611W00101805 0105 1	Pizarrón P. U. \$ 8,700.00	8,700.00
1242 921050217A611W00101805 0106 1	Pizarrón P. U. \$ 8,700.00	8,700.00
1242 921050217A611W00101805 0107 1	Pizarrón P. U. \$ 8,700.00	8,700.00
1242 921050217A611W00101805 0108 1	Pizarrón P. U. \$ 8,700.00	8,700.00
1242 921050217A611W00101805 0109 1	Pizarrón P. U. \$ 8,700.00	8,700.00
1242 921050217A611W00101805 0110 1	Pizarrón P. U. \$ 8,700.00	8,700.00
1242 921050217A611W00101805 0111 1	Pizarrón P. U. \$ 8,700.00	8,700.00
1242 921050217A611W00101805 0112 1	Pizarrón P. U. \$ 8,700.00	8,700.00
1242 921050217A611W00101805 0113 1	Pizarrón P. U. \$ 8,700.00	8,700.00
1242 921050217A611W00101805 0114 1	Pizarrón P. U. \$ 8,700.00	8,700.00
1242 921050217A611W00101805 0115 1	Pizarrón P. U. \$ 8,700.00	8,700.00
1242 921050217A611W00101805 0116 1	Pizarrón P. U. \$ 8,700.00	8,700.00
1242 921050217A611W00101805 0117 1	Pizarrón P. U. \$ 8,700.00	8,700.00
1242 921050217A611W00101805 0118 1	Pizarrón P. U. \$ 8,700.00	8,700.00
1242 921050217A611W00101805 0119 1	Pizarrón P. U. \$ 8,700.00	8,700.00
1242 921050217A611W00101805 0120 1	Pizarrón P. U. \$ 8,700.00	8,700.00
1242 921050217A611W00101805 0121 1	Pizarrón P. U. \$ 8,700.00	8,700.00
1242 921050217A611W00101805 0122 1	Pizarrón P. U. \$ 8,700.00	8,700.00
1242 921050217A611W00101805 0123 1	Pizarrón P. U. \$ 8,700.00	8,700.00
1242 921050217A611W00101805 0124 1	Pizarrón P. U. \$ 8,700.00	8,700.00
1242 921050217A611W00101805 0125 1	Pizarrón P. U. \$ 8,700.00	8,700.00
1242 921050217A611W00101805 0126 1	Pizarrón P. U. \$ 8,700.00	8,700.00

GOBIERNO CONSTITUCIONAL DEL ESTADO DE CHIAPAS
COLEGIO DE ESTUDIOS CIENTÍFICOS Y TECNOLÓGICOS DEL ESTADO DE
CHIAPAS

SISTEMA CONTABLE 2023
RELACIÓN DE BIENES MUEBLES QUE COMPONEN SU PATRIMONIO
Cuenta Pública al 31 de diciembre de 2023

Página 180 de 245

Hora: 02:07:00p. m.

Fecha: 19/03/2024

Código	Descripción del Bien	Valor en Libros
1242 921050217A611W00101805 0127 1	Pizarrón P. U. \$ 8,700.00	8,700.00
1242 921050217A611W00101805 0128 1	Pizarrón P. U. \$ 8,700.00	8,700.00
1242 921050217A611W00101805 0129 1	Pizarrón P. U. \$ 8,700.00	8,700.00
1242 921050217A611W00101805 0130 1	Pizarrón P. U. \$ 8,700.00	8,700.00
1242 921050217A611W00101805 0131 1	Pizarrón P. U. \$ 8,700.00	8,700.00
1242 921050217A611W00101805 0132 1	Pizarrón P. U. \$ 8,700.00	8,700.00
1242 921050217A611W00101805 0133 1	Pizarrón P. U. \$ 8,700.00	8,700.00
1242 921050217A611W00101805 0134 1	Pizarrón P. U. \$ 8,700.00	8,700.00
1242 921050217A611W00101805 0135 1	Pizarrón P. U. \$ 8,700.00	8,700.00
1242 921050217A611W00101805 0136 1	Pizarrón P. U. \$ 8,700.00	8,700.00
1242 921050217A611W00101805 0137 1	Pizarrón P. U. \$ 8,700.00	8,700.00
1242 921050217A611W00101805 0138 1	Pizarrón P. U. \$ 8,700.00	8,700.00
1242 921050217A611W00101805 0139 1	Pizarrón P. U. \$ 8,700.00	8,700.00
1242 921050217A611W00101805 0140 1	Pizarrón P. U. \$ 8,700.00	8,700.00
1242 921050217A611W00101805 0141 1	Pizarrón P. U. \$ 8,700.00	8,700.00
1242 921050217A611W00101805 0142 1	Pizarrón P. U. \$ 8,700.00	8,700.00
1242 921050217A611W00101805 0143 1	Pizarrón P. U. \$ 8,700.00	8,700.00
1242 921050217A611W00101805 0144 1	Pizarrón P. U. \$ 8,700.00	8,700.00
1242 921050217A611W00101805 0145 1	Pizarrón P. U. \$ 8,700.00	8,700.00
1242 921050217A611W00101805 0146 1	Pizarrón P. U. \$ 8,700.00	8,700.00
1242 921050217A611W00101805 0147 1	Pizarrón P. U. \$ 8,700.00	8,700.00
1242 921050217A611W00101805 0148 1	Pizarrón P. U. \$ 8,700.00	8,700.00
1242 921050217A611W00101805 0149 1	Pizarrón P. U. \$ 8,700.00	8,700.00
1242 921050217A611W00101805 0150 1	Pizarrón P. U. \$ 8,700.00	8,700.00
1242 921050217A611W00101805 0151 1	Pizarrón P. U. \$ 8,700.00	8,700.00
1242 921050217A611W00101805 0152 1	Pizarrón P. U. \$ 8,700.00	8,700.00
1242 921050217A611W00101805 0153 1	Pizarrón P. U. \$ 8,700.00	8,700.00
1242 921050217A611W00101805 0154 1	Pizarrón P. U. \$ 8,700.00	8,700.00
1242 921050217A611W00101805 0155 1	Pizarrón P. U. \$ 8,700.00	8,700.00
1242 921050217A611W00101805 0156 1	Pizarrón P. U. \$ 8,700.00	8,700.00
1242 921050217A611W00101805 0157 1	Pizarrón P. U. \$ 8,700.00	8,700.00
1242 921050217A611W00101805 0158 1	Pizarrón P. U. \$ 8,700.00	8,700.00
1242 921050217A611W00101805 0159 1	Pizarrón P. U. \$ 8,700.00	8,700.00
1242 921050217A611W00101805 0160 1	Pizarrón P. U. \$ 8,700.00	8,700.00
1242 921050217A611W00101805 0161 1	Pizarrón P. U. \$ 8,700.00	8,700.00
1242 921050217A611W00101805 0162 1	Pizarrón P. U. \$ 8,700.00	8,700.00
1242 921050217A611W00101805 0163 1	Pizarrón P. U. \$ 8,700.00	8,700.00
1242 921050217A611W00101805 0164 1	Pizarrón P. U. \$ 8,700.00	8,700.00
1242 921050217A611W00101805 0165 1	Pizarrón P. U. \$ 8,700.00	8,700.00
1242 921050217A611W00101805 0166 1	Pizarrón P. U. \$ 8,700.00	8,700.00
1242 921050217A611W00101805 0167 1	Pizarrón P. U. \$ 8,700.00	8,700.00
1242 921050217A611W00101805 0168 1	Pizarrón P. U. \$ 8,700.00	8,700.00

GOBIERNO CONSTITUCIONAL DEL ESTADO DE CHIAPAS
COLEGIO DE ESTUDIOS CIENTÍFICOS Y TECNOLÓGICOS DEL ESTADO DE
CHIAPAS

SISTEMA CONTABLE 2023
RELACIÓN DE BIENES MUEBLES QUE COMPONEN SU PATRIMONIO
Cuenta Pública al 31 de diciembre de 2023

Página 181 de 245

Hora: 02:07:00p. m.

Fecha: 19/03/2024

Código	Descripción del Bien	Valor en Libros
1242 921050217A611W00101805 0169 1	Pizarrón P. U. \$ 8,700.00	8,700.00
1242 921050217A611W00101805 0170 1	Pizarrón P. U. \$ 8,700.00	8,700.00
1242 921050217A611W00101805 0171 1	Pizarrón P. U. \$ 8,700.00	8,700.00
1242 921050217A611W00101805 0172 1	Pizarrón P. U. \$ 8,700.00	8,700.00
1242 921050217A611W00101805 0173 1	Pizarrón P. U. \$ 8,700.00	8,700.00
1242 921050217A611W00101805 0174 1	Pizarrón P. U. \$ 8,700.00	8,700.00
1242 921050217A611W00101805 0175 1	Pizarrón P. U. \$ 8,700.00	8,700.00
1242 921050217A611W00101805 0176 1	Pizarrón P. U. \$ 8,700.00	8,700.00
1242 921050217A611W00101805 0177 1	Pizarrón P. U. \$ 8,700.00	8,700.00
1242 921050217A611W00101805 0178 1	Pizarrón P. U. \$ 8,700.00	8,700.00
1242 921050217A611W00101805 0179 1	Pizarrón P. U. \$ 8,700.00	8,700.00
1242 921050217A611W00101805 0180 1	Pizarrón P. U. \$ 8,700.00	8,700.00
1242 921050217A611W00101805 0181 1	Pizarrón P. U. \$ 8,700.00	8,700.00
1242 921050217A611W00101805 0182 1	Pizarrón P. U. \$ 8,700.00	8,700.00
1242 921050217A611W00101805 0183 1	Pizarrón P. U. \$ 8,700.00	8,700.00
1242 921050217A611W00101805 0184 1	Pizarrón P. U. \$ 8,700.00	8,700.00
1242 921050217A611W00101805 0185 1	Pizarrón P. U. \$ 8,700.00	8,700.00
1242 921050217A611W00101805 0186 1	Pizarrón P. U. \$ 8,700.00	8,700.00
1242 921050217A611W00101805 0187 1	Pizarrón P. U. \$ 8,700.00	8,700.00
1242 921050217A611W00101805 0188 1	Pizarrón P. U. \$ 8,700.00	8,700.00
1242 921050217A611W00101805 0189 1	Pizarrón P. U. \$ 8,700.00	8,700.00
1242 921050217A611W00101805 0190 1	Pizarrón P. U. \$ 8,700.00	8,700.00
1242 921050217A611W00101805 0191 1	Pizarrón P. U. \$ 8,700.00	8,700.00
1242 921050217A611W00101805 0192 1	Pizarrón P. U. \$ 8,700.00	8,700.00
1242 921050217A611W00101805 0193 1	Pizarrón P. U. \$ 8,700.00	8,700.00
1242 921050217A611W00101805 0194 1	Pizarrón P. U. \$ 8,700.00	8,700.00
1242 921050217A611W00101805 0195 1	Pizarrón P. U. \$ 8,700.00	8,700.00
1242 921050217A611W00101805 0196 1	Pizarrón P. U. \$ 8,700.00	8,700.00
1242 921050217A611W00101805 0197 1	Pizarrón P. U. \$ 8,700.00	8,700.00
1242 921050217A611W00101805 0198 1	Pizarrón P. U. \$ 8,700.00	8,700.00
1242 921050217A611W00101805 0199 1	Pizarrón P. U. \$ 8,700.00	8,700.00
1242 921050217A611W00101805 0200 1	Pizarrón P. U. \$ 8,700.00	8,700.00
1242 921050217A611W00101805 0201 1	Pizarrón P. U. \$ 8,700.00	8,700.00
1242 921050217A611W00101805 0202 1	Pizarrón P. U. \$ 8,700.00	8,700.00
1242 921050217A611W00101805 0203 1	Pizarrón P. U. \$ 8,700.00	8,700.00
1242 921050217A611W00101805 0204 1	Pizarrón P. U. \$ 8,700.00	8,700.00
1242 921050217A611W00101805 0205 1	Pizarrón P. U. \$ 8,700.00	8,700.00
1242 921050217A611W00101805 0206 1	Pizarrón P. U. \$ 8,700.00	8,700.00
1242 921050217A611W00101805 0207 1	Pizarrón P. U. \$ 8,700.00	8,700.00
1242 921050217A611W00101805 0208 1	Pizarrón P. U. \$ 8,700.00	8,700.00
1242 921050217A611W00101805 0209 1	Pizarrón P. U. \$ 8,700.00	8,700.00
1242 921050217A611W00101805 0210 1	Pizarrón P. U. \$ 8,700.00	8,700.00

GOBIERNO CONSTITUCIONAL DEL ESTADO DE CHIAPAS
COLEGIO DE ESTUDIOS CIENTÍFICOS Y TECNOLÓGICOS DEL ESTADO DE
CHIAPAS

SISTEMA CONTABLE 2023
RELACIÓN DE BIENES MUEBLES QUE COMPONEN SU PATRIMONIO
Cuenta Pública al 31 de diciembre de 2023

Página 182 de 245

Hora: 02:07:00p. m.

Fecha: 19/03/2024

Código	Descripción del Bien	Valor en Libros
1242 921050217A611W00101805 0211 1	Pizarrón P. U. \$ 8,700.00	8,700.00
1242 921050217A611W00101805 0212 1	Pizarrón P. U. \$ 8,700.00	8,700.00
1242 921050217A611W00101805 0213 1	Pizarrón P. U. \$ 8,700.00	8,700.00
1242 921050217A611W00101805 0214 1	Pizarrón P. U. \$ 8,700.00	8,700.00
1242 921050217A611W00101805 0215 1	Pizarrón P. U. \$ 8,700.00	8,700.00
1242 921050217A611W00101805 0216 1	Pizarrón P. U. \$ 8,700.00	8,700.00
1242 921050217A611W00101805 0217 1	Pizarrón P. U. \$ 8,700.00	8,700.00
1242 921050217A611W00101805 0218 1	Pizarrón P. U. \$ 8,700.00	8,700.00
1242 921050217A611W00101805 0219 1	Pizarrón P. U. \$ 8,700.00	8,700.00
1242 921050217A611W00101805 0220 1	Pizarrón P. U. \$ 8,700.00	8,700.00
1242 921050217A611W00101805 0221 1	Pizarrón P. U. \$ 8,700.00	8,700.00
1242 921050217A611W00101805 0222 1	Pizarrón P. U. \$ 8,700.00	8,700.00
1242 921050217A611W00101805 0223 1	Pizarrón P. U. \$ 8,700.00	8,700.00
1242 921050217A611W00101805 0224 1	Pizarrón P. U. \$ 8,700.00	8,700.00
1242 921050217A611W00101805 0225 1	Pizarrón P. U. \$ 8,700.00	8,700.00
1242 921050217A611W00101805 0226 1	Pizarrón P. U. \$ 8,700.00	8,700.00
1242 921050217A611W00101805 0227 1	Pizarrón P. U. \$ 8,700.00	8,700.00
1242 921050217A611W00101805 0228 1	Pizarrón P. U. \$ 8,700.00	8,700.00
1242 921050217A611W00101805 0229 1	Pizarrón P. U. \$ 8,700.00	8,700.00
1242 921050217A611W00101805 0230 1	Pizarrón P. U. \$ 8,700.00	8,700.00
1242 921050217A611W00101805 0231 1	Pizarrón P. U. \$ 8,700.00	8,700.00
1242 921050217A611W00101805 0232 1	Pizarrón P. U. \$ 8,700.00	8,700.00
1242 921050217A611W00101805 0233 1	Pizarrón P. U. \$ 8,700.00	8,700.00
1242 921050217A611W00101805 0234 1	Pizarrón P. U. \$ 8,700.00	8,700.00
1242 921050217A611W00101805 0235 1	Pizarrón P. U. \$ 8,700.00	8,700.00
1242 921050217A611W00101805 0236 1	Pizarrón P. U. \$ 8,700.00	8,700.00
1242 921050217A611W00101805 0237 1	Pizarrón P. U. \$ 8,700.00	8,700.00
1242 921050217A611W00101805 0238 1	Pizarrón P. U. \$ 8,700.00	8,700.00
1242 921050217A611W00101805 0239 1	Pizarrón P. U. \$ 8,700.00	8,700.00
1242 921050217A611W00101805 0240 1	Pizarrón P. U. \$ 8,700.00	8,700.00
1242 921050217A611W00101805 0241 1	Pizarrón P. U. \$ 8,700.00	8,700.00
1242 921050217A611W00101805 0242 1	Pizarrón P. U. \$ 8,700.00	8,700.00
1242 921050217A611W00101805 0243 1	Pizarrón P. U. \$ 8,700.00	8,700.00
1242 921050217A611W00101805 0244 1	Pizarrón P. U. \$ 8,700.00	8,700.00
1242 921050217A611W00101805 0245 1	Pizarrón P. U. \$ 8,700.00	8,700.00
1242 921050217A611W00101805 0246 1	Pizarrón P. U. \$ 8,700.00	8,700.00
1242 921050217A611W00101805 0247 1	Pizarrón P. U. \$ 8,700.00	8,700.00
1242 921050217A611W00101805 0248 1	Pizarrón P. U. \$ 8,700.00	8,700.00
1242 921050217A611W00101805 0249 1	Pizarrón P. U. \$ 8,700.00	8,700.00
1242 921050217A611W00101805 0250 1	Pizarrón P. U. \$ 8,700.00	8,700.00
1242 921050217A611W00101805 0251 1	Pizarrón P. U. \$ 8,700.00	8,700.00
1242 921050217A611W00101805 0252 1	Pizarrón P. U. \$ 8,700.00	8,700.00

GOBIERNO CONSTITUCIONAL DEL ESTADO DE CHIAPAS
COLEGIO DE ESTUDIOS CIENTÍFICOS Y TECNOLÓGICOS DEL ESTADO DE
CHIAPAS

SISTEMA CONTABLE 2023
RELACIÓN DE BIENES MUEBLES QUE COMPONEN SU PATRIMONIO
Cuenta Pública al 31 de diciembre de 2023

Página 183 de 245

Hora: 02:07:00p. m.

Fecha: 19/03/2024

Código	Descripción del Bien	Valor en Libros
1242 921050217A611W00101805 0253	1 Pizarrón P. U. \$ 8,700.00	8,700.00
1242 921050217A611W00101805 0254	1 Pizarrón P. U. \$ 8,700.00	8,700.00
1243	Equipo e Instrumental Médico y de Laboratorio	68,106,109.49
1243 121050111A111X00100001 0192	1 Equipo Completo Comp. de 1 Microscopio	44,077.20
1243 121050111A111X00100001 0193	1 Báscula	2,760.80
1243 121050111A111X00100101 0014	1 Piano Cuenta Células de 6 T.	2,817.50
1243 121050111A111X00100101 0015	1 Equipo de Terminología	4,025.00
1243 121050111A111X00100901 0032	1 Incubadora con sensor	42,712.15
1243 121050111A111X00100901 0033	1 Lámpara para Fototerapia	14,892.50
1243 121050111A111X00100901 0034	1 Lámpara para Fototerapia	14,892.50
1243 121050111A111X00100901 0035	1 Cuna Térmica de Calor	57,270.00
1243 121050111A111X00100901 0036	1 Carro para Curaciones	3,105.00
1243 121050111A111X00100901 0037	1 Carro para Curaciones	3,105.00
1243 121050111A111X00100901 0038	1 Autoclave o Esterilizador	35,265.90
1243 121050111A111X00100901 0039	1 Autoclave o Esterilizador	35,265.90
1243 121050111A111X00100901 0040	1 Cama Clínica de Hospital	4,126.20
1243 121050111A111X00100901 0041	1 Cama Clínica de Hospital	4,126.20
1243 121050111A111X00100901 0042	1 Camilla Carro Camilla	4,197.50
1243 121050111A111X00100901 0043	1 Carro Rojo	7,078.25
1243 121050111A111X00100901 0044	1 Carro Rojo	7,078.25
1243 121050111A111X00100901 0045	1 Vitrina Doble para Consultorio	2,783.00
1243 121050111A111X00100901 0046	1 Vitrina Doble para Consultorio	2,783.00
1243 121050111A111X00100901 0047	1 Vitrina Doble para Consultorio	2,783.00
1243 121050111A111X00100901 0048	1 Vitrina Doble para Consultorio	2,783.00
1243 121050111A111X00100901 0049	1 Vitrina Doble para Consultorio	2,783.00
1243 121050111A111X00100901 0050	1 Vitrina Doble para Consultorio	2,783.00
1243 121050111A111X00100901 0051	1 Mesa Riñón	3,086.60
1243 121050111A111X00100901 0052	1 Mesa Riñón	3,086.60
1243 121050111A111X00100901 0053	1 Esqueleto Clásico	4,025.29
1243 121050111A111X00100901 0054	1 Torso Humano Bisexual	4,922.29
1243 121050111A111X00100901 0055	1 Maniquí para Entrenamiento	6,054.75
1243 121050111A111X00100901 0056	1 Maniquí para Entrenamiento	6,054.75
1243 121050111A111X00100901 0057	1 Maniquí para Entrenamiento	10,035.19
1243 121050111A111X00100901 0058	1 Maniquí para Entrenamiento	10,035.19
1243 121050111A111X00100901 0059	1 Maniquí para Entrenamiento	25,172.06
1243 121050111A111X00100901 0060	1 Maniquí para Entrenamiento	25,172.06
1243 121050111A111X00100901 0061	1 Pelvis Modelo Anatómico	4,372.87
1243 121050111A111X00100901 0062	1 Torso Humano Muscular	9,194.25
1243 1210501152851C00102101 0003	1 Horno de secado de muestras P. U. \$115,866.64	115,866.64
1243 1210501152851C00102101 0010	1 Balanza Analítica P. U. \$24,961.81	24,961.81
1243 1210501152851C00102101 0011	1 Balanza Analítica P. U. \$24,961.81	24,961.81
1243 1210501152851C00102101 0012	1 Termómetro Infrarrojo Pedestal Marca Taylor P. U. \$6,874.16	6,874.16

GOBIERNO CONSTITUCIONAL DEL ESTADO DE CHIAPAS
COLEGIO DE ESTUDIOS CIENTÍFICOS Y TECNOLÓGICOS DEL ESTADO DE
CHIAPAS

SISTEMA CONTABLE 2023
RELACIÓN DE BIENES MUEBLES QUE COMPONEN SU PATRIMONIO
Cuenta Pública al 31 de diciembre de 2023

Página 184 de 245

Hora: 02:07:00p. m.

Fecha: 19/03/2024

Código	Descripción del Bien	Valor en Libros
1243 1210501152851C00102101 0013	1 Termómetro Infrarrojo Pedestal Marca Taylor P. U. \$6,874.16	6,874.16
1243 1210501152851C00102101 0014	1 Termómetro Infrarrojo Pedestal Marca Taylor P. U. \$6,874.16	6,874.16
1243 1210501152851C00102101 0015	1 Termómetro Infrarrojo Pedestal Marca Taylor P. U. \$6,874.16	6,874.16
1243 1210501152851C00102101 0016	1 Termómetro Infrarrojo Pedestal Marca Taylor P. U. \$6,874.16	6,874.16
1243 1210501152851C00102101 0017	1 Termómetro Infrarrojo Pedestal Marca Taylor P. U. \$6,874.16	6,874.16
1243 1210501152851C00102101 0018	1 Termómetro Infrarrojo Pedestal Marca Taylor P. U. \$6,874.16	6,874.16
1243 1210501152851C00102101 0019	1 Termómetro Infrarrojo Pedestal Marca Taylor P. U. \$6,874.16	6,874.16
1243 1210501152851C00102101 0020	1 Termómetro Infrarrojo Pedestal Marca Taylor P. U. \$6,874.16	6,874.16
1243 1210501152851C00102101 0021	1 Termómetro Infrarrojo Pedestal Marca Taylor P. U. \$6,874.16	6,874.16
1243 1210501152851C00102101 0022	1 Termómetro Infrarrojo Pedestal Marca Taylor P. U. \$6,874.16	6,874.16
1243 1210501152851C00102101 0023	1 Termómetro Infrarrojo Pedestal Marca Taylor P. U. \$6,874.16	6,874.16
1243 1210501152851C00102101 0024	1 Termómetro Infrarrojo Pedestal Marca Taylor P. U. \$6,874.16	6,874.16
1243 1210501152851C00102101 0025	1 Termómetro Infrarrojo Pedestal Marca Taylor P. U. \$6,874.16	6,874.16
1243 1210501152851C00102101 0026	1 Termómetro Infrarrojo Pedestal Marca Taylor P. U. \$6,874.16	6,874.16
1243 1210501152851C00102101 0027	1 Termómetro Infrarrojo Pedestal Marca Taylor P. U. \$6,874.16	6,874.16
1243 1210501152851C00102101 0028	1 Termómetro Infrarrojo Pedestal Marca Taylor P. U. \$6,874.16	6,874.16
1243 1210501152851C00102101 0029	1 Termómetro Infrarrojo Pedestal Marca Taylor P. U. \$6,874.16	6,874.16
1243 1210501152851C00102101 0030	1 Termómetro Infrarrojo Pedestal Marca Taylor P. U. \$6,874.16	6,874.16
1243 1210501152851C00102101 0031	1 Termómetro Infrarrojo Pedestal Marca Taylor P. U. \$6,874.16	6,874.16
1243 1210501152851C00102101 0032	1 Termómetro Infrarrojo Pedestal Marca Taylor P. U. \$6,874.16	6,874.16
1243 1210501152851C00102101 0033	1 Termómetro Infrarrojo Pedestal Marca Taylor P. U. \$6,874.16	6,874.16
1243 1210501152851C00102101 0034	1 Termómetro Infrarrojo Pedestal Marca Taylor P. U. \$6,874.16	6,874.16
1243 1210501152851C00102101 0035	1 Termómetro Infrarrojo Pedestal Marca Taylor P. U. \$6,874.16	6,874.16
1243 1210501152851C00102101 0036	1 Termómetro Infrarrojo Pedestal Marca Taylor P. U. \$6,874.16	6,874.16
1243 1210501152851C00102101 0037	1 Termómetro Infrarrojo Pedestal Marca Taylor P. U. \$6,874.16	6,874.16
1243 1210501152851C00102101 0038	1 Termómetro Infrarrojo Pedestal Marca Taylor P. U. \$6,874.16	6,874.16
1243 1210501152851C00102101 0039	1 Termómetro Infrarrojo Pedestal Marca Taylor P. U. \$6,874.16	6,874.16
1243 1210501152851C00102101 0040	1 Termómetro Infrarrojo Pedestal Marca Taylor P. U. \$6,874.16	6,874.16
1243 1210501152851C00102101 0041	1 Termómetro Infrarrojo Pedestal Marca Taylor P. U. \$6,874.16	6,874.16
1243 1210501152851C00102101 0042	1 Termómetro Infrarrojo Pedestal Marca Taylor P. U. \$6,874.16	6,874.16
1243 1210501152851C00102101 0043	1 Termómetro Infrarrojo Pedestal Marca Taylor P. U. \$6,874.16	6,874.16
1243 1210501152851C00102101 0044	1 Termómetro Infrarrojo Pedestal Marca Taylor P. U. \$6,874.16	6,874.16
1243 1210501152851C00102101 0045	1 Termómetro Infrarrojo Pedestal Marca Taylor P. U. \$6,874.16	6,874.16
1243 1210501152851C00102101 0046	1 Termómetro Infrarrojo Pedestal Marca Taylor P. U. \$6,874.16	6,874.16
1243 1210501152851C00102101 0047	1 Termómetro Infrarrojo Pedestal Marca Taylor P. U. \$6,874.16	6,874.16
1243 1210501152851C00102101 0048	1 Termómetro Infrarrojo Pedestal Marca Taylor P. U. \$6,874.16	6,874.16
1243 1210501152851C00102101 0049	1 Termómetro Infrarrojo Pedestal Marca Taylor P. U. \$6,874.16	6,874.16
1243 1210501152851C00102101 0050	1 Termómetro Infrarrojo Pedestal Marca Taylor P. U. \$6,874.16	6,874.16
1243 1210501152851C00102101 0051	1 Termómetro Infrarrojo Pedestal Marca Taylor P. U. \$6,874.16	6,874.16
1243 1210501152851C00102101 0052	1 Termómetro Infrarrojo Pedestal Marca Taylor P. U. \$6,874.16	6,874.16
1243 1210501152851C00102101 0053	1 Termómetro Infrarrojo Pedestal Marca Taylor P. U. \$6,874.16	6,874.16
1243 1210501152851C00102101 0054	1 Tanque de Oxígeno Portátil P. U. \$9,860.00	9,860.00

GOBIERNO CONSTITUCIONAL DEL ESTADO DE CHIAPAS
COLEGIO DE ESTUDIOS CIENTÍFICOS Y TECNOLÓGICOS DEL ESTADO DE
CHIAPAS

SISTEMA CONTABLE 2023
RELACIÓN DE BIENES MUEBLES QUE COMPONEN SU PATRIMONIO
Cuenta Pública al 31 de diciembre de 2023

Página 185 de 245

Hora: 02:07:00p. m.

Fecha: 19/03/2024

Código	Descripción del Bien	Valor en Libros
1243 1210501152851C00102101 0055	1 Tanque de Oxigeno Portátil P. U. \$9,860.00	9,860.00
1243 1210501152851C00102101 0056	1 Tanque de Oxigeno Portátil P. U. \$9,860.00	9,860.00
1243 1210501152851C00102101 0057	1 Tanque de Oxigeno Portátil P. U. \$9,860.00	9,860.00
1243 1210501152851C00102101 0058	1 Tanque de Oxigeno Portátil P. U. \$9,860.00	9,860.00
1243 1210501152851C00102101 0059	1 Tanque de Oxigeno Portátil P. U. \$9,860.00	9,860.00
1243 1210501152851C00102101 0060	1 Tanque de Oxigeno Portátil P. U. \$9,860.00	9,860.00
1243 1210501152851C00102101 0061	1 Tanque de Oxigeno Portátil P. U. \$9,860.00	9,860.00
1243 1210501152851C00102101 0062	1 Tanque de Oxigeno Portátil P. U. \$9,860.00	9,860.00
1243 1210501152851C00102101 0063	1 Tanque de Oxigeno Portátil P. U. \$9,860.00	9,860.00
1243 1210501152851C00102101 0064	1 Tanque de Oxigeno Portátil P. U. \$9,860.00	9,860.00
1243 1210501152851C00102101 0065	1 Tanque de Oxigeno Portátil P. U. \$9,860.00	9,860.00
1243 1210501152851C00102101 0066	1 Tanque de Oxigeno Portátil P. U. \$9,860.00	9,860.00
1243 1210501152851C00102101 0067	1 Tanque de Oxigeno Portátil P. U. \$9,860.00	9,860.00
1243 1210501152851C00102101 0068	1 Tanque de Oxigeno Portátil P. U. \$9,860.00	9,860.00
1243 1210501152851C00102101 0069	1 Tanque de Oxigeno Portátil P. U. \$9,860.00	9,860.00
1243 1210501152851C00102101 0070	1 Tanque de Oxigeno Portátil P. U. \$9,860.00	9,860.00
1243 1210501152851C00102101 0071	1 Tanque de Oxigeno Portátil P. U. \$9,860.00	9,860.00
1243 1210501152851C00102101 0072	1 Tanque de Oxigeno Portátil P. U. \$9,860.00	9,860.00
1243 1210501152851C00102101 0073	1 Tanque de Oxigeno Portátil P. U. \$9,860.00	9,860.00
1243 1210501152851C00102101 0074	1 Tanque de Oxigeno Portátil P. U. \$9,860.00	9,860.00
1243 1210501152851C00102101 0075	1 Tanque de Oxigeno Portátil P. U. \$9,860.00	9,860.00
1243 1210501152851C00102101 0076	1 Tanque de Oxigeno Portátil P. U. \$9,860.00	9,860.00
1243 1210501152851C00102101 0077	1 Tanque de Oxigeno Portátil P. U. \$9,860.00	9,860.00
1243 1210501152851C00102101 0078	1 Tanque de Oxigeno Portátil P. U. \$9,860.00	9,860.00
1243 1210501152851C00102101 0079	1 Tanque de Oxigeno Portátil P. U. \$9,860.00	9,860.00
1243 1210501152851C00102101 0080	1 Tanque de Oxigeno Portátil P. U. \$9,860.00	9,860.00
1243 1210501152851C00102101 0081	1 Tanque de Oxigeno Portátil P. U. \$9,860.00	9,860.00
1243 1210501152851C00102101 0082	1 Tanque de Oxigeno Portátil P. U. \$9,860.00	9,860.00
1243 1210501152851C00102101 0083	1 Tanque de Oxigeno Portátil P. U. \$9,860.00	9,860.00
1243 1210501152851C00102101 0084	1 Tanque de Oxigeno Portátil P. U. \$9,860.00	9,860.00
1243 1210501152851C00102101 0085	1 Tanque de Oxigeno Portátil P. U. \$9,860.00	9,860.00
1243 1210501152851C00102101 0086	1 Tanque de Oxigeno Portátil P. U. \$9,860.00	9,860.00
1243 1210501152851C00102101 0087	1 Tanque de Oxigeno Portátil P. U. \$9,860.00	9,860.00
1243 1210501152851C00102101 0088	1 Tanque de Oxigeno Portátil P. U. \$9,860.00	9,860.00
1243 1210501152851C00102101 0089	1 Tanque de Oxigeno Portátil P. U. \$9,860.00	9,860.00
1243 1210501152851C00102101 0090	1 Tanque de Oxigeno Portátil P. U. \$9,860.00	9,860.00
1243 1210501152851C00102101 0091	1 Tanque de Oxigeno Portátil P. U. \$9,860.00	9,860.00
1243 1210501152851C00102101 0092	1 Tanque de Oxigeno Portátil P. U. \$9,860.00	9,860.00
1243 1210501152851C00102101 0093	1 Tanque de Oxigeno Portátil P. U. \$9,860.00	9,860.00
1243 1210501152851C00102101 0094	1 Tanque de Oxigeno Portátil P. U. \$9,860.00	9,860.00
1243 1210501152851C00102101 0095	1 Tanque de Oxigeno Portátil P. U. \$9,860.00	9,860.00
1243 1210501152851C00102101 0096	1 Tanque de Oxigeno Portátil P. U. \$9,860.00	9,860.00

GOBIERNO CONSTITUCIONAL DEL ESTADO DE CHIAPAS
COLEGIO DE ESTUDIOS CIENTÍFICOS Y TECNOLÓGICOS DEL ESTADO DE
CHIAPAS

SISTEMA CONTABLE 2023
RELACIÓN DE BIENES MUEBLES QUE COMPONEN SU PATRIMONIO
Cuenta Pública al 31 de diciembre de 2023

Página 186 de 245

Hora: 02:07:00p. m.

Fecha: 19/03/2024

Código	Descripción del Bien	Valor en Libros
1243 1210501152851C00102101 0097	1 Tanque de Oxigeno Portátil P. U. \$9,860.00	9,860.00
1243 1210501152851C00102101 0098	1 Tanque de Oxigeno Portátil P. U. \$9,860.00	9,860.00
1243 1210501152851C00102101 0099	1 Tanque de Oxigeno Portátil P. U. \$9,860.00	9,860.00
1243 1210501152851C00102101 0100	1 Tanque de Oxigeno Portátil P. U. \$9,860.00	9,860.00
1243 1210501152851C00102101 0101	1 Tanque de Oxigeno Portátil P. U. \$9,860.00	9,860.00
1243 1210501152851C00102101 0102	1 Tanque de Oxigeno Portátil P. U. \$9,860.00	9,860.00
1243 1210501152851C00102101 0103	1 Tanque de Oxigeno Portátil P. U. \$9,860.00	9,860.00
1243 1210501152851C00102101 0104	1 Equipo de Cirujia Menor de 29 pieza marca H. Premium P. U. \$7,733.49	7,733.49
1243 1210501152851C00102101 0105	1 Equipo de Cirujia Menor de 29 pieza marca H. Premium P. U. \$7,733.49	7,733.49
1243 1210501152851C00102101 0106	1 Estuche de Diagnóstico Oftalmoscopio de 25 a 40 dioptrias con montaje tipo tornillo P. U. \$12,893.40	12,893.40
1243 1210501152851C00102101 0107	1 Estuche de Diagnóstico Oftalmoscopio de 25 a 40 dioptrias con montaje tipo tornillo P. U. \$12,893.40	12,893.40
1243 1210501152851C00102101 0108	1 Silla de Rueda Modelo Estandar Marca Hergon Handy P. U. \$6,983.20	6,983.20
1243 1210501152851C00102101 0109	1 Silla de Rueda Modelo Estandar Marca Hergon Handy P. U. \$6,983.20	6,983.20
1243 1210501152851C00102101 0110	1 Silla de Rueda Modelo Estandar Marca Hergon Handy P. U. \$6,983.20	6,983.20
1243 1210501152851C00102101 0111	1 Silla de Rueda Modelo Estandar Marca Hergon Handy P. U. \$6,983.20	6,983.20
1243 1210501152851C00102101 0112	1 Silla de Rueda Modelo Estandar Marca Hergon Handy P. U. \$6,983.20	6,983.20
1243 1210501152851C00102101 0113	1 Silla de Rueda Modelo Estandar Marca Hergon Handy P. U. \$6,983.20	6,983.20
1243 1210501152851C00102101 0114	1 Silla de Rueda Modelo Estandar Marca Hergon Handy P. U. \$6,983.20	6,983.20
1243 1210501152851C00102101 0115	1 Silla de Rueda Modelo Estandar Marca Hergon Handy P. U. \$6,983.20	6,983.20
1243 1210501152851C00102101 0116	1 Silla de Rueda Modelo Estandar Marca Hergon Handy P. U. \$6,983.20	6,983.20
1243 1210501152851C00102101 0117	1 Silla de Rueda Modelo Estandar Marca Hergon Handy P. U. \$6,983.20	6,983.20
1243 1210501152851C00102101 0118	1 Silla de Rueda Modelo Estandar Marca Hergon Handy P. U. \$6,983.20	6,983.20
1243 1210501152851C00102101 0119	1 Silla de Rueda Modelo Estandar Marca Hergon Handy P. U. \$6,983.20	6,983.20
1243 1210501152851C00102101 0120	1 Silla de Rueda Modelo Estandar Marca Hergon Handy P. U. \$6,983.20	6,983.20
1243 1210501152851C00102101 0121	1 Silla de Rueda Modelo Estandar Marca Hergon Handy P. U. \$6,983.20	6,983.20
1243 1210501152851C00102101 0122	1 Silla de Rueda Modelo Estandar Marca Hergon Handy P. U. \$6,983.20	6,983.20
1243 1210501152851C00102101 0123	1 Silla de Rueda Modelo Estandar Marca Hergon Handy P. U. \$6,983.20	6,983.20
1243 1210501152851C00102101 0124	1 Silla de Rueda Modelo Estandar Marca Hergon Handy P. U. \$6,983.20	6,983.20
1243 1210501152851C00102101 0125	1 Silla de Rueda Modelo Estandar Marca Hergon Handy P. U. \$6,983.20	6,983.20
1243 1210501152851C00102101 0126	1 Silla de Rueda Modelo Estandar Marca Hergon Handy P. U. \$6,983.20	6,983.20
1243 1210501152851C00102101 0127	1 Silla de Rueda Modelo Estandar Marca Hergon Handy P. U. \$6,983.20	6,983.20
1243 1210501152851C00102101 0128	1 Silla de Rueda Modelo Estandar Marca Hergon Handy P. U. \$6,983.20	6,983.20
1243 1210501152851C00102101 0129	1 Silla de Rueda Modelo Estandar Marca Hergon Handy P. U. \$6,983.20	6,983.20
1243 1210501152851C00102101 0130	1 Silla de Rueda Modelo Estandar Marca Hergon Handy P. U. \$6,983.20	6,983.20
1243 1210501152851C00102101 0131	1 Silla de Rueda Modelo Estandar Marca Hergon Handy P. U. \$6,983.20	6,983.20
1243 1210501152851C00102101 0132	1 Silla de Rueda Modelo Estandar Marca Hergon Handy P. U. \$6,983.20	6,983.20
1243 1210501152851C00102101 0133	1 Silla de Rueda Modelo Estandar Marca Hergon Handy P. U. \$6,983.20	6,983.20
1243 1210501152851C00102101 0134	1 Silla de Rueda Modelo Estandar Marca Hergon Handy P. U. \$6,983.20	6,983.20
1243 1210501152851C00102101 0135	1 Silla de Rueda Modelo Estandar Marca Hergon Handy P. U. \$6,983.20	6,983.20
1243 1210501152851C00102101 0136	1 Silla de Rueda Modelo Estandar Marca Hergon Handy P. U. \$6,983.20	6,983.20
1243 1210501152851C00102101 0137	1 Silla de Rueda Modelo Estandar Marca Hergon Handy P. U. \$6,983.20	6,983.20

GOBIERNO CONSTITUCIONAL DEL ESTADO DE CHIAPAS
COLEGIO DE ESTUDIOS CIENTÍFICOS Y TECNOLÓGICOS DEL ESTADO DE
CHIAPAS

SISTEMA CONTABLE 2023
RELACIÓN DE BIENES MUEBLES QUE COMPONEN SU PATRIMONIO
Cuenta Pública al 31 de diciembre de 2023

Página 187 de 245

Hora: 02:07:00p. m.

Fecha: 19/03/2024

Código	Descripción del Bien	Valor en Libros
1243 1210501152851C00102101 0138	1 Silla de Rueda Modelo Estandar Marca Hergon Handy P. U. \$6,983.20	6,983.20
1243 1210501152851C00102101 0139	1 Silla de Rueda Modelo Estandar Marca Hergon Handy P. U. \$6,983.20	6,983.20
1243 1210501152851C00102101 0140	1 Silla de Rueda Modelo Estandar Marca Hergon Handy P. U. \$6,983.20	6,983.20
1243 1210501152851C00102101 0141	1 Silla de Rueda Modelo Estandar Marca Hergon Handy P. U. \$6,983.20	6,983.20
1243 1210501152851C00102101 0142	1 Silla de Rueda Modelo Estandar Marca Hergon Handy P. U. \$6,983.20	6,983.20
1243 1210501152851C00102101 0143	1 Silla de Rueda Modelo Estandar Marca Hergon Handy P. U. \$6,983.20	6,983.20
1243 1210501152851C00102101 0144	1 Silla de Rueda Modelo Estandar Marca Hergon Handy P. U. \$6,983.20	6,983.20
1243 1210501152851C00102101 0145	1 Silla de Rueda Modelo Estandar Marca Hergon Handy P. U. \$6,983.20	6,983.20
1243 1210501152851C00102101 0146	1 Silla de Rueda Modelo Estandar Marca Hergon Handy P. U. \$6,983.20	6,983.20
1243 1210501152851C00102101 0147	1 Silla de Rueda Modelo Estandar Marca Hergon Handy P. U. \$6,983.20	6,983.20
1243 1210501152851C00102101 0148	1 Silla de Rueda Modelo Estandar Marca Hergon Handy P. U. \$6,983.20	6,983.20
1243 1210501152851C00102101 0149	1 Silla de Rueda Modelo Estandar Marca Hergon Handy P. U. \$6,983.20	6,983.20
1243 1210501152851C00102101 0150	1 Silla de Rueda Modelo Estandar Marca Hergon Handy P. U. \$6,983.20	6,983.20
1243 1210501152851C00102101 0151	1 Silla de Rueda Modelo Estandar Marca Hergon Handy P. U. \$6,983.20	6,983.20
1243 1210501152851C00102101 0152	1 Silla de Rueda Modelo Estandar Marca Hergon Handy P. U. \$6,983.20	6,983.20
1243 1210501152851C00102101 0153	1 Silla de Rueda Modelo Estandar Marca Hergon Handy P. U. \$6,983.20	6,983.20
1243 1210501152851C00102101 0154	1 Silla de Rueda Modelo Estandar Marca Hergon Handy P. U. \$6,983.20	6,983.20
1243 1210501152851C00102101 0155	1 Silla de Rueda Modelo Estandar Marca Hergon Handy P. U. \$6,983.20	6,983.20
1243 1210501152851C00102101 0156	1 Arco Saniizante Marca B-Defender P. U. \$161,240.00	161,240.00
1243 1210501152851C00102101 0157	1 Arco Saniizante Marca B-Defender P. U. \$161,240.00	161,240.00
1243 1210501152851C00102101 0158	1 Arco Saniizante Marca B-Defender P. U. \$161,240.00	161,240.00
1243 1210501152851C00102101 0159	1 Arco Saniizante Marca B-Defender P. U. \$161,240.00	161,240.00
1243 1210501152851C00102101 0160	1 Arco Saniizante Marca B-Defender P. U. \$161,240.00	161,240.00
1243 1210501152851C00102101 0161	1 Arco Saniizante Marca B-Defender P. U. \$161,240.00	161,240.00
1243 121050117AY11Y00100801 0019	Conjunto de Mecánica P. U. \$ 4,600.00	4,600.00
1243 121050117AY11Y00100801 0023	Conjunto de óptica y termin P. U. \$ 7,544.00	7,544.00
1243 121050117AY11Y00101501 0002	Refractómetro P. U. \$ 5,000.00	5,000.00
1243 1210502159599W00101901 0019	1 Baño de Artesa Estructura Tubular Cuadrada P. U. \$30,160.00	30,160.00
1243 1210502159599W00101901 0020	1 Baño de Artesa Estructura Tubular Cuadrada P. U. \$30,160.00	30,160.00
1243 1210502159599W00101901 0021	1 Baño de Artesa Estructura Tubular Cuadrada P. U. \$30,160.00	30,160.00
1243 1210502159599W00101901 0022	1 Baño de Artesa Estructura Tubular Cuadrada P. U. \$30,160.00	30,160.00
1243 1210502159599W00101901 0023	1 Baño de Artesa Estructura Tubular Cuadrada P. U. \$30,160.00	30,160.00
1243 1210502159599W00101901 0024	1 Baño de Artesa Estructura Tubular Cuadrada P. U. \$30,160.00	30,160.00
1243 1210502159599W00101901 0025	1 Baño de Artesa Estructura Tubular Cuadrada P. U. \$30,160.00	30,160.00
1243 1210502159599W00101901 0026	1 Baño de Artesa Estructura Tubular Cuadrada P. U. \$30,160.00	30,160.00
1243 1210502159599W00101901 0027	1 Baño de Artesa Estructura Tubular Cuadrada P. U. \$30,160.00	30,160.00
1243 1210502159599W00101901 0028	1 Baño de Artesa Estructura Tubular Cuadrada P. U. \$30,160.00	30,160.00
1243 1210502159599W00101901 0029	1 Baño de Artesa Estructura Tubular Cuadrada P. U. \$30,160.00	30,160.00
1243 1210502159599W00101901 0030	1 Baño de Artesa Estructura Tubular Cuadrada P. U. \$30,160.00	30,160.00
1243 1210502159599W00101901 0031	1 Baño de Artesa Estructura Tubular Cuadrada P. U. \$30,160.00	30,160.00
1243 1210502159599W00101901 0032	1 Baño de Artesa Estructura Tubular Cuadrada P. U. \$30,160.00	30,160.00
1243 1210502159599W00101901 0033	1 Bomba de Infusión para Cuidados Intensivos P. U. \$31,320.00	31,320.00

GOBIERNO CONSTITUCIONAL DEL ESTADO DE CHIAPAS
COLEGIO DE ESTUDIOS CIENTÍFICOS Y TECNOLÓGICOS DEL ESTADO DE
CHIAPAS

SISTEMA CONTABLE 2023
RELACIÓN DE BIENES MUEBLES QUE COMPONEN SU PATRIMONIO
Cuenta Pública al 31 de diciembre de 2023

Página 188 de 245

Hora: 02:07:00p. m.

Fecha: 19/03/2024

Código	Descripción del Bien	Valor en Libros
1243 1210502159599W00101901 0034 1	Bomba de Infusión para Cuidados Intensivos P. U.	\$31,320.00
1243 1210502159599W00101901 0035 1	Bomba de Infusión para Cuidados Intensivos P. U.	\$31,320.00
1243 1210502159599W00101901 0036 1	Bomba de Infusión para Cuidados Intensivos P. U.	\$31,320.00
1243 1210502159599W00101901 0037 1	Bomba de Infusión para Cuidados Intensivos P. U.	\$31,320.00
1243 1210502159599W00101901 0038 1	Bomba de Infusión para Cuidados Intensivos P. U.	\$31,320.00
1243 1210502159599W00101901 0039 1	Bomba de Infusión para Cuidados Intensivos P. U.	\$31,320.00
1243 1210502159599W00101901 0040 1	Bomba de Infusión para Cuidados Intensivos P. U.	\$31,320.00
1243 1210502159599W00101901 0041 1	Bomba de Infusión para Cuidados Intensivos P. U.	\$31,320.00
1243 1210502159599W00101901 0042 1	Bomba de Infusión para Cuidados Intensivos P. U.	\$31,320.00
1243 1210502159599W00101901 0043 1	Bomba de Infusión para Cuidados Intensivos P. U.	\$31,320.00
1243 1210502159599W00101901 0044 1	Bomba de Infusión para Cuidados Intensivos P. U.	\$31,320.00
1243 1210502159599W00101901 0045 1	Bomba de Infusión para Cuidados Intensivos P. U.	\$31,320.00
1243 1210502159599W00101901 0046 1	Bomba de Infusión para Cuidados Intensivos P. U.	\$31,320.00
1243 1210502159599W00101901 0047 1	Bomba de Infusión para Cuidados Intensivos P. U.	\$31,320.00
1243 1210502159599W00101901 0048 1	Bomba de Infusión para Cuidados Intensivos P. U.	\$31,320.00
1243 1210502159599W00101901 0049 1	Bomba de Infusión para Cuidados Intensivos P. U.	\$31,320.00
1243 1210502159599W00101901 0050 1	Bomba de Infusión para Cuidados Intensivos P. U.	\$31,320.00
1243 1210502159599W00101901 0051 1	Bomba de Infusión para Cuidados Intensivos P. U.	\$31,320.00
1243 1210502159599W00101901 0052 1	Bomba de Infusión para Cuidados Intensivos P. U.	\$31,320.00
1243 1210502159599W00101901 0053 1	Botiquín Mochila de 50 x 22 x30 cm Equipada P. U.	\$7,540.00
1243 1210502159599W00101901 0054 1	Botiquín Mochila de 50 x 22 x30 cm Equipada P. U.	\$7,540.00
1243 1210502159599W00101901 0055 1	Botiquín Mochila de 50 x 22 x30 cm Equipada P. U.	\$7,540.00
1243 1210502159599W00101901 0056 1	Botiquín Mochila de 50 x 22 x30 cm Equipada P. U.	\$7,540.00
1243 1210502159599W00101901 0057 1	Botiquín Mochila de 50 x 22 x30 cm Equipada P. U.	\$7,540.00
1243 1210502159599W00101901 0058 1	Botiquín Mochila de 50 x 22 x30 cm Equipada P. U.	\$7,540.00
1243 1210502159599W00101901 0059 1	Botiquín Mochila de 50 x 22 x30 cm Equipada P. U.	\$7,540.00
1243 1210502159599W00101901 0060 1	Botiquín Mochila de 50 x 22 x30 cm Equipada P. U.	\$7,540.00
1243 1210502159599W00101901 0061 1	Botiquín Mochila de 50 x 22 x30 cm Equipada P. U.	\$7,540.00
1243 1210502159599W00101901 0062 1	Botiquín Mochila de 50 x 22 x30 cm Equipada P. U.	\$7,540.00
1243 1210502159599W00101901 0063 1	Botiquín Mochila de 50 x 22 x30 cm Equipada P. U.	\$7,540.00
1243 1210502159599W00101901 0064 1	Botiquín Mochila de 50 x 22 x30 cm Equipada P. U.	\$7,540.00
1243 1210502159599W00101901 0065 1	Botiquín Mochila de 50 x 22 x30 cm Equipada P. U.	\$7,540.00
1243 1210502159599W00101901 0066 1	Botiquín Mochila de 50 x 22 x30 cm Equipada P. U.	\$7,540.00
1243 1210502159599W00101901 0067 1	Botiquín Mochila de 50 x 22 x30 cm Equipada P. U.	\$7,540.00
1243 1210502159599W00101901 0068 1	Botiquín Mochila de 50 x 22 x30 cm Equipada P. U.	\$7,540.00
1243 1210502159599W00101901 0069 1	Botiquín Mochila de 50 x 22 x30 cm Equipada P. U.	\$7,540.00
1243 1210502159599W00101901 0070 1	Botiquín Mochila de 50 x 22 x30 cm Equipada P. U.	\$7,540.00
1243 1210502159599W00101901 0071 1	Botiquín Mochila de 50 x 22 x30 cm Equipada P. U.	\$7,540.00
1243 1210502159599W00101901 0072 1	Botiquín Mochila de 50 x 22 x30 cm Equipada P. U.	\$7,540.00
1243 1210502159599W00101901 0073 1	Botiquín Mochila de 50 x 22 x30 cm Equipada P. U.	\$7,540.00
1243 1210502159599W00101901 0074 1	Botiquín Mochila de 50 x 22 x30 cm Equipada P. U.	\$7,540.00
1243 1210502159599W00101901 0075 1	Botiquín Mochila de 50 x 22 x30 cm Equipada P. U.	\$7,540.00

GOBIERNO CONSTITUCIONAL DEL ESTADO DE CHIAPAS
COLEGIO DE ESTUDIOS CIENTÍFICOS Y TECNOLÓGICOS DEL ESTADO DE
CHIAPAS

SISTEMA CONTABLE 2023

RELACIÓN DE BIENES MUEBLES QUE COMPONEN SU PATRIMONIO

Cuenta Pública al 31 de diciembre de 2023

Página 189 de 245

Hora: 02:07:00p. m.

Fecha: 19/03/2024

Código	Descripción del Bien	Valor en Libros
1243 1210502159599W00101901 0076 1	Botiquín Mochila de 50 x 22 x30 cm Equipada P. U. \$7,540.00	7,540.00
1243 1210502159599W00101901 0077 1	Botiquín Mochila de 50 x 22 x30 cm Equipada P. U. \$7,540.00	7,540.00
1243 1210502159599W00101901 0078 1	Botiquín Mochila de 50 x 22 x30 cm Equipada P. U. \$7,540.00	7,540.00
1243 1210502159599W00101901 0079 1	Incubadora RN con Gabinete P. U. \$75,400.00	75,400.00
1243 1210502159599W00101901 0080 1	Incubadora RN con Gabinete P. U. \$75,400.00	75,400.00
1243 1210502159599W00101901 0081 1	Incubadora RN con Gabinete P. U. \$75,400.00	75,400.00
1243 1210502159599W00101901 0082 1	Incubadora RN con Gabinete P. U. \$75,400.00	75,400.00
1243 1210502159599W00101901 0083 1	Incubadora RN con Gabinete P. U. \$75,400.00	75,400.00
1243 1210502159599W00101901 0084 1	Incubadora RN con Gabinete P. U. \$75,400.00	75,400.00
1243 1210502159599W00101901 0085 1	Incubadora RN con Gabinete P. U. \$75,400.00	75,400.00
1243 1210502159599W00101901 0086 1	Incubadora RN con Gabinete P. U. \$75,400.00	75,400.00
1243 1210502159599W00101901 0087 1	Incubadora RN con Gabinete P. U. \$75,400.00	75,400.00
1243 1210502159599W00101901 0088 1	Incubadora RN con Gabinete P. U. \$75,400.00	75,400.00
1243 1210502159599W00101901 0089 1	Incubadora RN con Gabinete P. U. \$75,400.00	75,400.00
1243 1210502159599W00101901 0090 1	Incubadora RN con Gabinete P. U. \$75,400.00	75,400.00
1243 1210502159599W00101901 0091 1	Incubadora RN con Gabinete P. U. \$75,400.00	75,400.00
1243 1210502159599W00101901 0092 1	Incubadora RN con Gabinete P. U. \$75,400.00	75,400.00
1243 1210502159599W00101901 0093 1	Electrocardiógrafo Portátil de 90*27 mm P. U. \$20,010.00	20,010.00
1243 1210502159599W00101901 0094 1	Electrocardiógrafo Portátil de 90*27 mm P. U. \$20,010.00	20,010.00
1243 1210502159599W00101901 0095 1	Electrocardiógrafo Portátil de 90*27 mm P. U. \$20,010.00	20,010.00
1243 1210502159599W00101901 0096 1	Electrocardiógrafo Portátil de 90*27 mm P. U. \$20,010.00	20,010.00
1243 1210502159599W00101901 0097 1	Electrocardiógrafo Portátil de 90*27 mm P. U. \$20,010.00	20,010.00
1243 1210502159599W00101901 0098 1	Electrocardiógrafo Portátil de 90*27 mm P. U. \$20,010.00	20,010.00
1243 1210502159599W00101901 0099 1	Electrocardiógrafo Portátil de 90*27 mm P. U. \$20,010.00	20,010.00
1243 1210502159599W00101901 0100 1	Electrocardiógrafo Portátil de 90*27 mm P. U. \$20,010.00	20,010.00
1243 1210502159599W00101901 0101 1	Electrocardiógrafo Portátil de 90*27 mm P. U. \$20,010.00	20,010.00
1243 1210502159599W00101901 0102 1	Electrocardiógrafo Portátil de 90*27 mm P. U. \$20,010.00	20,010.00
1243 1210502159599W00101901 0103 1	Electrocardiógrafo Portátil de 90*27 mm P. U. \$20,010.00	20,010.00
1243 1210502159599W00101901 0104 1	Electrocardiógrafo Portátil de 90*27 mm P. U. \$20,010.00	20,010.00
1243 1210502159599W00101901 0105 1	Electrocardiógrafo Portátil de 90*27 mm P. U. \$20,010.00	20,010.00
1243 1210502159599W00101901 0106 1	Electrocardiógrafo Portátil de 90*27 mm P. U. \$20,010.00	20,010.00
1243 1210502159599W00101901 0107 1	Frigobar 4"" Marca Daewoo P. U. \$8,120.00	8,120.00
1243 1210502159599W00101901 0108 1	Frigobar 4"" Marca Daewoo P. U. \$8,120.00	8,120.00
1243 1210502159599W00101901 0109 1	Frigobar 4"" Marca Daewoo P. U. \$8,120.00	8,120.00
1243 1210502159599W00101901 0110 1	Frigobar 4"" Marca Daewoo P. U. \$8,120.00	8,120.00
1243 1210502159599W00101901 0111 1	Frigobar 4"" Marca Daewoo P. U. \$8,120.00	8,120.00
1243 1210502159599W00101901 0112 1	Frigobar 4"" Marca Daewoo P. U. \$8,120.00	8,120.00
1243 1210502159599W00101901 0113 1	Frigobar 4"" Marca Daewoo P. U. \$8,120.00	8,120.00
1243 1210502159599W00101901 0114 1	Frigobar 4"" Marca Daewoo P. U. \$8,120.00	8,120.00
1243 1210502159599W00101901 0115 1	Jabonera de Pedal Terminada en Cromo con Frasco Despachador P. U. \$18,560.00	18,560.00
1243 1210502159599W00101901 0116 1	Jabonera de Pedal Terminada en Cromo con Frasco Despachador P. U. \$18,560.00	18,560.00

GOBIERNO CONSTITUCIONAL DEL ESTADO DE CHIAPAS
COLEGIO DE ESTUDIOS CIENTÍFICOS Y TECNOLÓGICOS DEL ESTADO DE CHIAPAS

SISTEMA CONTABLE 2023
RELACIÓN DE BIENES MUEBLES QUE COMPONEN SU PATRIMONIO
Cuenta Pública al 31 de diciembre de 2023

Página 190 de 245

Hora: 02:07:00p. m.

Fecha: 19/03/2024

Código	Descripción del Bien	Valor en Libros
1243 1210502159599W00101901 0117	1 Jabonera de Pedal Terminada en Cromo con Frasco Despachador P. U. \$18,560.00	18,560.00
1243 1210502159599W00101901 0118	1 Jabonera de Pedal Terminada en Cromo con Frasco Despachador P. U. \$18,560.00	18,560.00
1243 1210502159599W00101901 0119	1 Jabonera de Pedal Terminada en Cromo con Frasco Despachador P. U. \$18,560.00	18,560.00
1243 1210502159599W00101901 0120	1 Jabonera de Pedal Terminada en Cromo con Frasco Despachador P. U. \$18,560.00	18,560.00
1243 1210502159599W00101901 0121	1 Jabonera de Pedal Terminada en Cromo con Frasco Despachador P. U. \$18,560.00	18,560.00
1243 1210502159599W00101901 0122	1 Jabonera de Pedal Terminada en Cromo con Frasco Despachador P. U. \$18,560.00	18,560.00
1243 1210502159599W00101901 0123	1 Mesa de Expulsión Tipo Pilcher P. U. \$17,400.00	17,400.00
1243 1210502159599W00101901 0124	1 Mesa de Expulsión Tipo Pilcher P. U. \$17,400.00	17,400.00
1243 1210502159599W00101901 0125	1 Mesa de Expulsión Tipo Pilcher P. U. \$17,400.00	17,400.00
1243 1210502159599W00101901 0126	1 Mesa de Expulsión Tipo Pilcher P. U. \$17,400.00	17,400.00
1243 1210502159599W00101901 0127	1 Mesa de Expulsión Tipo Pilcher P. U. \$17,400.00	17,400.00
1243 1210502159599W00101901 0128	1 Mesa de Expulsión Tipo Pilcher P. U. \$17,400.00	17,400.00
1243 1210502159599W00101901 0129	1 Mesa de Expulsión Tipo Pilcher P. U. \$17,400.00	17,400.00
1243 1210502159599W00101901 0130	1 Mesa de Expulsión Tipo Pilcher P. U. \$17,400.00	17,400.00
1243 1210502159599W00101901 0131	1 Mesa de Expulsión Tipo Pilcher P. U. \$17,400.00	17,400.00
1243 1210502159599W00101901 0132	1 Mesa de Expulsión Tipo Pilcher P. U. \$17,400.00	17,400.00
1243 1210502159599W00101901 0133	1 Mesa de Expulsión Tipo Pilcher P. U. \$17,400.00	17,400.00
1243 1210502159599W00101901 0134	1 Mesa de Expulsión Tipo Pilcher P. U. \$17,400.00	17,400.00
1243 1210502159599W00101901 0135	1 Mesa de Expulsión Tipo Pilcher P. U. \$17,400.00	17,400.00
1243 1210502159599W00101901 0136	1 Mesa de Expulsión Tipo Pilcher P. U. \$17,400.00	17,400.00
1243 1210502159599W00101901 0137	1 Mesa de Expulsión Tipo Pilcher P. U. \$17,400.00	17,400.00
1243 1210502159599W00101901 0138	1 Mesa de Expulsión Tipo Pilcher P. U. \$17,400.00	17,400.00
1243 1210502159599W00101901 0139	1 Mesa de Expulsión Tipo Pilcher P. U. \$17,400.00	17,400.00
1243 1210502159599W00101901 0140	1 Mesa de Expulsión Tipo Pilcher P. U. \$17,400.00	17,400.00
1243 1210502159599W00101901 0141	1 Mesa de Riñón Tubular Cromada con Entrepaño Estructura Tubular P. U. \$6,380.00	6,380.00
1243 1210502159599W00101901 0142	1 Mesa de Riñón Tubular Cromada con Entrepaño Estructura Tubular P. U. \$6,380.00	6,380.00
1243 1210502159599W00101901 0143	1 Mesa de Cirugía Universal Mecánico Hidráulica P. U. \$197,401.30	197,401.30
1243 1210502159599W00101901 0144	1 Mesa de Cirugía Universal Mecánico Hidráulica P. U. \$197,401.30	197,401.30
1243 1210502159599W00101901 0145	1 Mesa de Cirugía Universal Mecánico Hidráulica P. U. \$197,401.30	197,401.30
1243 1210502159599W00101901 0146	1 Mesa de Cirugía Universal Mecánico Hidráulica P. U. \$197,401.30	197,401.30
1243 1210502159599W00101901 0147	1 Mesa de Cirugía Universal Mecánico Hidráulica P. U. \$197,401.30	197,401.30
1243 1210502159599W00101901 0148	1 Modelo de Embrión Aumentado Aprox. 25 veces P. U. \$6,960.00	6,960.00
1243 1210502159599W00101901 0149	1 Modelo de Embrión Aumentado Aprox. 25 veces P. U. \$6,960.00	6,960.00
1243 1210502159599W00101901 0150	1 Modelo de Embrión Aumentado Aprox. 25 veces P. U. \$6,960.00	6,960.00
1243 1210502159599W00101901 0151	1 Carro Camilla de Traslado Cromado Bastidor P. U. \$9,860.00	9,860.00
1243 1210502159599W00101901 0152	1 Carro Camilla de Traslado Cromado Bastidor P. U. \$9,860.00	9,860.00
1243 1210502159599W00101901 0153	1 Carro Camilla de Traslado Cromado Bastidor P. U. \$9,860.00	9,860.00
1243 1210502159599W00101901 0154	1 Carro Camilla de Traslado Cromado Bastidor P. U. \$9,860.00	9,860.00

GOBIERNO CONSTITUCIONAL DEL ESTADO DE CHIAPAS
COLEGIO DE ESTUDIOS CIENTÍFICOS Y TECNOLÓGICOS DEL ESTADO DE
CHIAPAS

SISTEMA CONTABLE 2023
RELACIÓN DE BIENES MUEBLES QUE COMPONEN SU PATRIMONIO
Cuenta Pública al 31 de diciembre de 2023

Página 191 de 245

Hora: 02:07:00p. m.

Fecha: 19/03/2024

Código	Descripción del Bien	Valor en Libros
1243 1210502159599W00101901 0155 1	Carro Camilla de Traslado Cromado Bastidor P. U. \$9,860.00	9,860.00
1243 1210502159599W00101901 0156 1	Carro Camilla de Traslado Cromado Bastidor P. U. \$9,860.00	9,860.00
1243 1210502159599W00101901 0157 1	Carro Camilla de Traslado Cromado Bastidor P. U. \$9,860.00	9,860.00
1243 1210502159599W00101901 0158 1	Carro Camilla de Traslado Cromado Bastidor P. U. \$9,860.00	9,860.00
1243 1210502159599W00101901 0159 1	Carro Camilla de Traslado Cromado Bastidor P. U. \$9,860.00	9,860.00
1243 1210502159599W00101901 0160 1	Porta Agujas de Quijadas Castroviejo 14 cm P. U. \$6,844.00	6,844.00
1243 1210502159599W00101901 0161 1	Porta Agujas de Quijadas Castroviejo 14 cm P. U. \$6,844.00	6,844.00
1243 1210502159599W00101901 0162 1	Porta Agujas de Quijadas Castroviejo 14 cm P. U. \$6,844.00	6,844.00
1243 1210502159599W00101901 0163 1	Porta Agujas de Quijadas Castroviejo 14 cm P. U. \$6,844.00	6,844.00
1243 1210502159599W00101901 0164 1	Porta Agujas de Quijadas Castroviejo 14 cm P. U. \$6,844.00	6,844.00
1243 1210502159599W00101901 0165 1	Porta Agujas de Quijadas Castroviejo 14 cm P. U. \$6,844.00	6,844.00
1243 1210502159599W00101901 0166 1	Porta Agujas de Quijadas Castroviejo 14 cm P. U. \$6,844.00	6,844.00
1243 1210502159599W00101901 0167 1	Porta Agujas de Quijadas Castroviejo 14 cm P. U. \$6,844.00	6,844.00
1243 1210502159599W00101901 0168 1	Porta Agujas de Quijadas Castroviejo 14 cm P. U. \$6,844.00	6,844.00
1243 1210502159599W00101901 0169 1	Porta Agujas de Quijadas Castroviejo 14 cm P. U. \$6,844.00	6,844.00
1243 1210502159599W00101901 0170 1	Porta Agujas de Quijadas Castroviejo 14 cm P. U. \$6,844.00	6,844.00
1243 1210502159599W00101901 0171 1	Porta Agujas de Quijadas Castroviejo 14 cm P. U. \$6,844.00	6,844.00
1243 1210502159599W00101901 0172 1	Porta Agujas de Quijadas Castroviejo 14 cm P. U. \$6,844.00	6,844.00
1243 1210502159599W00101901 0173 1	Porta Agujas de Quijadas Castroviejo 14 cm P. U. \$6,844.00	6,844.00
1243 1210502159599W00101901 0174 1	Porta Agujas de Quijadas Castroviejo 14 cm P. U. \$6,844.00	6,844.00
1243 1210502159599W00101901 0175 1	Porta Agujas de Quijadas Castroviejo 14 cm P. U. \$6,844.00	6,844.00
1243 1210502159599W00101901 0176 1	Porta Agujas de Quijadas Castroviejo 14 cm P. U. \$6,844.00	6,844.00
1243 1210502159599W00101901 0177 1	Porta Agujas de Quijadas Castroviejo 14 cm P. U. \$6,844.00	6,844.00
1243 1210502159599W00101901 0178 1	Porta Agujas de Quijadas Castroviejo 14 cm P. U. \$6,844.00	6,844.00
1243 1210502159599W00101901 0179 1	Porta Agujas de Quijadas Castroviejo 14 cm P. U. \$6,844.00	6,844.00
1243 1210502159599W00101901 0180 1	Porta Agujas de Quijadas Castroviejo 14 cm P. U. \$6,844.00	6,844.00
1243 1210502159599W00101901 0181 1	Porta Agujas de Quijadas Castroviejo 14 cm P. U. \$6,844.00	6,844.00
1243 1210502159599W00101901 0182 1	Porta Agujas de Quijadas Castroviejo 14 cm P. U. \$6,844.00	6,844.00
1243 1210502159599W00101901 0183 1	Porta Agujas de Quijadas Castroviejo 14 cm P. U. \$6,844.00	6,844.00
1243 1210502159599W00101901 0184 1	Refrigerador para Red Frio de 7 pulgadas P. U. \$8,004.00	8,004.00
1243 1210502159599W00101901 0185 1	Refrigerador para Red Frio de 7 pulgadas P. U. \$8,004.00	8,004.00
1243 1210502159599W00101901 0186 1	Refrigerador para Red Frio de 7 pulgadas P. U. \$8,004.00	8,004.00
1243 1210502159599W00101901 0187 1	Refrigerador para Red Frio de 7 pulgadas P. U. \$8,004.00	8,004.00
1243 1210502159599W00101901 0188 1	Refrigerador para Red Frio de 7 pulgadas P. U. \$8,004.00	8,004.00
1243 1210502159599W00101901 0189 1	Refrigerador para Red Frio de 7 pulgadas P. U. \$8,004.00	8,004.00
1243 1210502159599W00101901 0190 1	Refrigerador para Red Frio de 7 pulgadas P. U. \$8,004.00	8,004.00
1243 1210502159599W00101901 0191 1	Silla de Rueda, Cromada, Eleva piernas y Descanza pies, Descanza brazos, desmontables tipo escritorio P. U. \$6,264.00	6,264.00
1243 1210502159599W00101901 0192 1	Silla de Rueda, Cromada, Eleva piernas y Descanza pies, Descanza brazos, desmontables tipo escritorio P. U. \$6,264.00	6,264.00
1243 1210502159599W00101901 0193 1	Silla de Rueda, Cromada, Eleva piernas y Descanza pies, Descanza brazos, desmontables tipo escritorio P. U. \$6,264.00	6,264.00
1243 1210502159599W00101901 0194 1	Silla de Rueda, Cromada, Eleva piernas y Descanza pies, Descanza brazos, desmontables tipo escritorio P. U. \$6,264.00	6,264.00

GOBIERNO CONSTITUCIONAL DEL ESTADO DE CHIAPAS
COLEGIO DE ESTUDIOS CIENTÍFICOS Y TECNOLÓGICOS DEL ESTADO DE
CHIAPAS

SISTEMA CONTABLE 2023

RELACIÓN DE BIENES MUEBLES QUE COMPONEN SU PATRIMONIO
Cuenta Pública al 31 de diciembre de 2023

Página 192 de 245

Hora: 02:07:00p. m.

Fecha: 19/03/2024

Código	Descripción del Bien	Valor en Libros
1243 1210502159599W00101901 0195	1 Silla de Rueda, Cromada, Eleva piernas y Descanza pies, Descanza brazos, desmontables tipo escritorio P. U. \$6,264.00	6,264.00
1243 1210502159599W00101901 0196	1 Silla de Rueda, Cromada, Eleva piernas y Descanza pies, Descanza brazos, desmontables tipo escritorio P. U. \$6,264.00	6,264.00
1243 1210502159599W00101901 0197	1 Silla de Rueda, Cromada, Eleva piernas y Descanza pies, Descanza brazos, desmontables tipo escritorio P. U. \$6,264.00	6,264.00
1243 1210502159599W00101901 0198	1 Silla de Rueda, Cromada, Eleva piernas y Descanza pies, Descanza brazos, desmontables tipo escritorio P. U. \$6,264.00	6,264.00
1243 1210502159599W00101901 0199	1 Silla de Rueda, Cromada, Eleva piernas y Descanza pies, Descanza brazos, desmontables tipo escritorio P. U. \$6,264.00	6,264.00
1243 1210502159599W00101901 0200	1 Tanque de Oxigeno Portatil de 682 lts. con Carro de Transporte, Cilindro de Aluminio P. U. \$5,916.00	5,916.00
1243 1210502159599W00101901 0201	1 Tanque de Oxigeno Portatil de 682 lts. con Carro de Transporte, Cilindro de Aluminio P. U. \$5,916.00	5,916.00
1243 1210502159599W00101901 0202	1 Tanque de Oxigeno Portatil de 682 lts. con Carro de Transporte, Cilindro de Aluminio P. U. \$5,916.00	5,916.00
1243 1210502159599W00101901 0203	1 Tanque de Oxigeno Portatil de 682 lts. con Carro de Transporte, Cilindro de Aluminio P. U. \$5,916.00	5,916.00
1243 1210502159599W00101901 0204	1 Tanque de Oxigeno Portatil de 682 lts. con Carro de Transporte, Cilindro de Aluminio P. U. \$5,916.00	5,916.00
1243 1210502159599W00101901 0205	1 Tanque de Oxigeno Portatil de 682 lts. con Carro de Transporte, Cilindro de Aluminio P. U. \$5,916.00	5,916.00
1243 1210502159599W00101901 0206	1 Tanque de Oxigeno Portatil de 682 lts. con Carro de Transporte, Cilindro de Aluminio P. U. \$5,916.00	5,916.00
1243 1210502159599W00101901 0207	1 Proyector Portátil Tecnología single P. U. \$13,920.00	13,920.00
1243 1210502159599W00101901 0208	1 Proyector Portátil Tecnología single P. U. \$13,920.00	13,920.00
1243 1210502159599W00101901 0209	1 Proyector Portátil Tecnología single P. U. \$13,920.00	13,920.00
1243 1210502159599W00101901 0210	1 Proyector Portátil Tecnología single P. U. \$13,920.00	13,920.00
1243 1210502159599W00101901 0211	1 Proyector Portátil Tecnología single P. U. \$13,920.00	13,920.00
1243 1210502159599W00101901 0212	1 Proyector Portátil Tecnología single P. U. \$13,920.00	13,920.00
1243 1210502159599W00102001 0002	Horno de Secado Felisa FE 230 P. U. \$133,274.72	133,274.72
1243 1210502159599W00102001 0003	Horno de Secado Felisa FE 292 P. U. \$173,269.20	173,269.20
1243 1210502159599W00102001 0013	Modulo FV de 265 W Policristalino P. U. \$ 7,807.68	7,807.68
1243 1210502159599W00102001 0014	Inversor de Onda Modificada 600 W 24V-120 VCA P. U. \$14,500.00	14,500.00
1243 1210502159599W00102001 0015	Sistema de Montaje de Aluminio para 2 Paneles P. U. \$ 9,369.25	9,369.25
1243 1210502159599W00102001 0016	Baño Artesa Fabricado en Estructura Tubular Cubierta y Tarja en Acero Inoxidable P. U. \$32,331.52	32,331.52
1243 1210502159599W00102001 0017	Bomba de Infusion para Cuidados Intensivos P. U. \$34,389.36	34,389.36
1243 1210502159599W00102001 0018	Incubadora de Recien Nacido con Gabinete P. U. \$82,140.76	82,140.76
1243 1210502159599W00102001 0019	Electrocardiografo de 12 Canales con interpretacion 6 y 12 Canales P. U. \$21,820.90	21,820.90
1243 1210502159599W00102001 0020	Frigo Bar 4' P. U. \$8,887.34	8,887.34
1243 1210502159599W00102001 0021	Jabonera de Pedal Terminada en Cromo con Frasco Despachador P. U. \$20,044.80	20,044.80
1243 1210502159599W00102001 0022	Mesa de Expulsion tipo Pilcher de 182x50x75 cm P. U. \$18,966.00	18,966.00
1243 1210502159599W00102001 0023	Mesa de Riñon Fabricada en Tubular Cromada y Cubierta en Acero Inoxidable, Barandal de Pestaña en Aluminio P. U. \$6,947.82	6,947.82
1243 1210502159599W00102001 0024	Mesa de Cirugia Universal Mecanico Hidraulica P. U. \$213,390.80	213,390.80
1243 1210502159599W00102001 0025	Modelo de Embrión Aumentado aprox. 25 veces, muestra un embrión de aprox 4 sem. No desmontable. Sobre soporte con pedestal P. U. \$7,621.20	7,621.20

GOBIERNO CONSTITUCIONAL DEL ESTADO DE CHIAPAS
COLEGIO DE ESTUDIOS CIENTÍFICOS Y TECNOLÓGICOS DEL ESTADO DE
CHIAPAS

SISTEMA CONTABLE 2023
RELACIÓN DE BIENES MUEBLES QUE COMPONEN SU PATRIMONIO
Cuenta Pública al 31 de diciembre de 2023

Página 193 de 245

Hora: 02:07:00p. m.

Fecha: 19/03/2024

Código	Descripción del Bien	Valor en Libros
1243 1210502159599W00102001 0026	Carro Camilla de Traslado Cromado Bastidor, perimetral en tubo redondo 1" Cal 18 con cubierta de 60x180x90 cm de lamina cal 22 P. U. \$10,698.10	10,698.10
1243 1210502159599W00102001 0027	Porta Agujas de Quijadas Castroviejo 14 cm P. U. \$7,391.52	7,391.52
1243 1210502159599W00102001 0028	Proyector Portatil Tecnologia Single P. U. \$15,312.00	15,312.00
1243 1210502159599W00102001 0029	Refrigerador para Red de Frio P. U. \$8,804.40	8,804.40
1243 1210502159599W00102001 0030	Sillas de Rueda Cromada P. U. \$6,765.12	6,765.12
1243 1210502159599W00102001 0031	Tanque de Oxigeno Portatil de 682 LTS con Carro de Transporte, cilindro de Aluminio regulador desmontable 0-15 lt por minuto vaso humidificador, mascarilla P. U. \$6,418.88	6,418.88
1243 1210502159599W00102001 0034	Mufla con medidas internas 25x25x35 cm con control electronico digital a base de microprocesador P. U. \$215,045.67	215,045.67
1243 1210502159599W00102001 0035	Refrigerador contra Explosion medida interna 650x570x627 mm congelador 650x570x627mm P. U. \$358,083.62	358,083.62
1243 1210502159599W00102001 0036	Turbidimetro digital medidas de 155x76x62 mm P. U. \$83,923.91	83,923.91
1243 1210502159599W00102001 0037	Estufa Ciclica con Calefacción Electrica P. U. \$ 98,882.42	98,882.42
1243 1210502159599W00102001 0038	Agitador Orbital Multiple con Plataforma Velocidad Regular de 100-350 RPM Reloj 1 Min-19H59MIN con dimensiones 370x420x100 mm P. U. \$91,231.49	91,231.49
1243 1210502159599W00102001 0039	Espectrofotometro UV y Visible P. U. \$ 553,905.52	553,905.52
1243 1210502159599W00102001 0040	Placa Caliente Recubierta de Cerámica 140x140 mm Agitación con velocidad de 200-1500 RPM resistente a la corrosión y choque térmico P. U. \$ 36,785.84	36,785.84
1243 1210502159599W00102001 0041	Agitador Magnético de 6 velocidades y con plataforma fija recubierta de cerámica P. U. \$54,471.72	54,471.72
1243 1210502159599W00102001 0046	Camara de Recuento Doble P. U. \$31,279.37	31,279.37
1243 1210502159599W00102001 0047	Campana de Flujo Laminar con Esterilizacion Rayos UV P. U. \$ 364,925.99	364,925.99
1243 1210502159599W00102001 0048	Procesamiento de Alimentos Banco Polivalente incluye: Polipasto Movil Cesto de Escaldado Mirilla Iluminada Cesto Rotativo para Confitados Sistema de Pasteurizacion para Tina de Vacio P. U. \$4,081,732.95	4,081,732.95
1243 1210502159599W00102001 0049	Despulpadora Profesional de Acero Inoxidable P. U. \$404,025.20	404,025.20
1243 1210502159599W00102001 0050	Dosificador Volumétrico P. U. \$316,777.06	316,777.06
1243 1210502159599W00102001 0051	Tina de Lavado de 3 Tarjas P. U. \$117,297.65	117,297.65
1243 1210502159599W00102001 0052	Mesa de Corte y Tajo 2000x1000x900 P. U. \$91,231.50	91,231.50
1243 1210502159599W00102001 0053	Mesa a Muro de 200x800x900 P. U. \$68,423.62	68,423.62
1243 1210502159599W00102001 0054	Agitador Orbital Con Velocidad de 40-240 RPM P. U. \$57,997.16	57,997.16
1243 1210502159599W00102001 0060	Esmeriladoras P.U. \$8,207.52	8,207.52
1243 1210502159599W00102001 0061	1 Estufa Bacteriológica y de Cultivo P. U. \$148,016.00	148,016.00
1243 1210502159599W00102001 0062	1 Estufa Bacteriológica y de Cultivo P. U. \$148,016.00	148,016.00
1243 1210502159599W00102001 0063	1 Microscopio Binocular para Uso Clinico P. U. \$45,936.00	45,936.00
1243 1210502159599W00102001 0064	1 Microscopio Binocular para Uso Clinico P. U. \$45,936.00	45,936.00
1243 1210502159599W00102001 0065	1 Microscopio Binocular para Uso Clinico P. U. \$45,936.00	45,936.00
1243 1210502159599W00102001 0066	1 Microscopio Binocular para Uso Clinico P. U. \$45,936.00	45,936.00
1243 1210502159599W00102001 0067	1 Baño Maria P. U. \$116,433.84	116,433.84
1243 1210502159599W00102001 0068	1 Baño Maria P. U. \$116,433.84	116,433.84
1243 1210502159599W00102001 0069	1 Horno de Secado de Acero Inoxidable para Laboratorio P. U. \$173,269.20	173,269.20
1243 1210502159599W00102001 0070	1 Horno de Secado de Acero Inoxidable para Laboratorio P. U. \$173,269.20	173,269.20
1243 1210502159599W00102001 0071	1 Balanza Digital de Laboratorio P. U. \$159,407.20	159,407.20
1243 1210502159599W00102001 0072	1 Balanza Digital de Laboratorio P. U. \$159,407.20	159,407.20

GOBIERNO CONSTITUCIONAL DEL ESTADO DE CHIAPAS
COLEGIO DE ESTUDIOS CIENTÍFICOS Y TECNOLÓGICOS DEL ESTADO DE
CHIAPAS

SISTEMA CONTABLE 2023

RELACIÓN DE BIENES MUEBLES QUE COMPONEN SU PATRIMONIO
Cuenta Pública al 31 de diciembre de 2023

Página 194 de 245

Hora: 02:07:00p. m.

Fecha: 19/03/2024

Código	Descripción del Bien	Valor en Libros
1243 1210502159599W00102001 0073 1	Centrifuga Digital de Laboratorio para 12 Tubos P. U. \$ 143,666.00	143,666.00
1243 1210502159599W00102001 0074 1	Centrifuga Digital de Laboratorio para 12 Tubos P. U. \$ 143,666.00	143,666.00
1243 1210502159599W00102001 0075 1	Estilizador de Laboratorio P. U. \$ 148,825.68	148,825.68
1243 1210502159599W00102001 0076 1	Estilizador de Laboratorio P. U. \$ 148,825.68	148,825.68
1243 1210502159599W00102001 0077 1	Analizador de Quimica Clinica P. U. \$832,242.00	832,242.00
1243 1210502159599W00102001 0078 1	Analizador de Quimica Clinica P. U. \$832,242.00	832,242.00
1243 1210502159599W00102001 0079 1	Cuenta Colonia para Cultivo P. U. \$94,656.00	94,656.00
1243 1210502159599W00102001 0080 1	Cuenta Colonia para Cultivo P. U. \$94,656.00	94,656.00
1243 1210502159599W00102001 0081 1	Ph Metro Display Digital con Escala Análoga Adecuada para Titulación P. U. \$39,829.06	39,829.06
1243 1210502159599W00102001 0082 1	Ph Metro Display Digital con Escala Análoga Adecuada para Titulación P. U. \$39,829.06	39,829.06
1243 1210502159599W00102001 0083 1	Balanza Portatil Digital P. U. \$12,870.16	12,870.16
1243 1210502159599W00102001 0084 1	Balanza Portatil Digital P. U. \$12,870.16	12,870.16
1243 1210502159599W00102001 0085 1	Balanza Portatil Digital P. U. \$12,870.15	12,870.15
1243 1210502159599W00102001 0086 1	Balanza Portatil Digital P. U. \$12,870.15	12,870.15
1243 1210502159599W00102001 0087 1	Autoclave portátil para Gas con Manómetro y Valvula de Escape de 12 lt P. U. \$38,773.38	38,773.38
1243 1210502159599W00102001 0088 1	Autoclave portátil para Gas con Manómetro y Valvula de Escape de 12 lt P. U. \$38,773.38	38,773.38
1243 1210502159599W00102001 0089 1	Autoclave portátil para Gas con Manómetro y Valvula de Escape de 12 lt P. U. \$38,773.38	38,773.38
1243 1210502159599W00102001 0090 1	Olla de Presión Capacidad de 39 lt de Fuego Directo P. U. \$70,398.14	70,398.14
1243 1210502159599W00102001 0091 1	Olla de Presión Capacidad de 39 lt de Fuego Directo P. U. \$70,398.14	70,398.14
1243 1210502159599W00102001 0092 1	Incubadora Temperatura de +5C a 70 grados capacidad de 124 lt orificio para sonda P. U. \$120,523.33	120,523.33
1243 1210502159599W00102001 0093 1	Incubadora Temperatura de +5C a 70 grados capacidad de 124 lt orificio para sonda P. U. \$120,523.33	120,523.33
1243 1210502159599W00102001 0094 1	Microscopio Binocular de 4 objetivos provisto de 2 oculares de campo alato, Condensador con Foco de Alta Luminosidad P. U: \$74,875.00	74,875.00
1243 1210502159599W00102001 0095 1	Microscopio Binocular de 4 objetivos provisto de 2 oculares de campo alato, Condensador con Foco de Alta Luminosidad P. U: \$74,875.00	74,875.00
1243 1210502159599W00102001 0096 1	Peachímetros (para medir PH del suelo) HANNA. P.U. \$18,066.39	18,066.39
1243 1210502159599W00102001 0097 1	Peachímetros (para medir PH del suelo) HANNA. P.U. \$18,066.39	18,066.39
1243 1210502159599W00102001 0098 1	Peachímetros (para medir PH del suelo) HANNA. P.U. \$18,066.39	18,066.39
1243 1210502159599W00102001 0099 1	Peachímetros (para medir PH del suelo) HANNA. P.U. \$18,066.39	18,066.39
1243 1210502159599W00102001 0100 1	Peachímetros (para medir PH del suelo) HANNA. P.U. \$18,066.39	18,066.39
1243 1210502159599W00102001 0101 1	Peachímetros (para medir PH del suelo) HANNA. P.U. \$18,066.39	18,066.39
1243 1210502159599W00102001 0102 1	Peachímetros (para medir PH del suelo) HANNA. P.U. \$18,066.39	18,066.39
1243 1210502159599W00102001 0103 1	Peachímetros (para medir PH del suelo) HANNA. P.U. \$18,066.39	18,066.39
1243 1210502159599W00102001 0104 1	Peachímetros (para medir PH del suelo) HANNA. P.U. \$18,066.39	18,066.39
1243 1210502159599W00102001 0105 1	Peachímetros (para medir PH del suelo) HANNA. P.U. \$18,066.39	18,066.39
1243 1210502159599W00102001 0106 1	Peachímetros (para medir PH del suelo) HANNA. P.U. \$18,066.39	18,066.39
1243 1210502159599W00102001 0107 1	Peachímetros (para medir PH del suelo) HANNA. P.U. \$18,066.39	18,066.39
1243 1210502159599W00102001 0108 1	Peachímetros (para medir PH del suelo) HANNA. P.U. \$18,066.39	18,066.39
1243 1210502159599W00102001 0109 1	Peachímetros (para medir PH del suelo) HANNA. P.U. \$18,066.39	18,066.39

GOBIERNO CONSTITUCIONAL DEL ESTADO DE CHIAPAS
COLEGIO DE ESTUDIOS CIENTÍFICOS Y TECNOLÓGICOS DEL ESTADO DE
CHIAPAS

SISTEMA CONTABLE 2023
RELACIÓN DE BIENES MUEBLES QUE COMPONEN SU PATRIMONIO
Cuenta Pública al 31 de diciembre de 2023

Página 195 de 245

Hora: 02:07:00p. m.

Fecha: 19/03/2024

Código	Descripción del Bien	Valor en Libros
1243 1210502159599W00102001 0110 1	Peachímetros (para medir PH del suelo) HANNA. P.U. \$18,066.39	18,066.39
1243 1210502159599W00102001 0111 1	Peachímetros (para medir PH del suelo) HANNA. P.U. \$18,066.39	18,066.39
1243 1210502159599W00102001 0112 1	Peachímetros (para medir PH del suelo) HANNA. P.U. \$18,066.39	18,066.39
1243 1210502159599W00102001 0113 1	Peachímetros (para medir PH del suelo) HANNA. P.U. \$18,066.39	18,066.39
1243 1210502159599W00102001 0114 1	Peachímetros (para medir PH del suelo) HANNA. P.U. \$18,066.39	18,066.39
1243 1210502159599W00102001 0115 1	Peachímetros (para medir PH del suelo) HANNA. P.U. \$18,066.39	18,066.39
1243 1210502159599W00102001 0116 1	Peachímetros (para medir PH del suelo) HANNA. P.U. \$18,066.39	18,066.39
1243 1210502159599W00102001 0117 1	Peachímetros (para medir PH del suelo) HANNA. P.U. \$18,066.39	18,066.39
1243 1210502159599W00102001 0118 1	Peachímetros (para medir PH del suelo) HANNA. P.U. \$18,066.39	18,066.39
1243 1210502159599W00102001 0119 1	Peachímetros (para medir PH del suelo) HANNA. P.U. \$18,066.39	18,066.39
1243 1210502159599W00102001 0120 1	Peachímetros (para medir PH del suelo) HANNA. P.U. \$18,066.39	18,066.39
1243 1210502159599W00102001 0121 1	Peachímetros (para medir PH del suelo) HANNA. P.U. \$18,066.39	18,066.39
1243 1210502159599W00102001 0122 1	Peachímetros (para medir PH del suelo) HANNA. P.U. \$18,066.39	18,066.39
1243 1210502159599W00102001 0123 1	Peachímetros (para medir PH del suelo) HANNA. P.U. \$18,066.39	18,066.39
1243 1210502159599W00102001 0124 1	Peachímetros (para medir PH del suelo) HANNA. P.U. \$18,066.39	18,066.39
1243 1210502159599W00102001 0125 1	Peachímetros (para medir PH del suelo) HANNA. P.U. \$18,066.39	18,066.39
1243 1210502159599W00102001 0126 1	Peachímetros (para medir PH del suelo) HANNA. P.U. \$18,066.39	18,066.39
1243 1210502159599W00102001 0127 1	Peachímetros (para medir PH del suelo) HANNA. P.U. \$18,066.39	18,066.39
1243 1210502159599W00102001 0128 1	Peachímetros (para medir PH del suelo) HANNA. P.U. \$18,066.39	18,066.39
1243 1210502159599W00102001 0129 1	Peachímetros (para medir PH del suelo) HANNA. P.U. \$18,066.39	18,066.39
1243 1210502159599W00102001 0130 1	Peachímetros (para medir PH del suelo) HANNA. P.U. \$18,066.39	18,066.39
1243 1210502159599W00102001 0131 1	Peachímetros (para medir PH del suelo) HANNA. P.U. \$18,066.39	18,066.39
1243 1210502159599W00102001 0132 1	Peachímetros (para medir PH del suelo) HANNA. P.U. \$18,066.39	18,066.39
1243 1210502159599W00102001 0133 1	Peachímetros (para medir PH del suelo) HANNA. P.U. \$18,066.39	18,066.39
1243 1210502159599W00102001 0134 1	Peachímetros (para medir PH del suelo) HANNA. P.U. \$18,066.39	18,066.39
1243 1210502159599W00102001 0135 1	Peachímetros (para medir PH del suelo) HANNA. P.U. \$18,066.39	18,066.39
1243 1210502159599W00102001 0136 1	Barrenos para muestra de suelo, KOSMOS. P.U. \$9,630.19	9,630.19
1243 1210502159599W00102001 0137 1	Barrenos para muestra de suelo, KOSMOS. P.U. \$9,630.19	9,630.19
1243 1210502159599W00102001 0138 1	Barrenos para muestra de suelo, KOSMOS. P.U. \$9,630.19	9,630.19
1243 1210502159599W00102001 0139 1	Barrenos para muestra de suelo, KOSMOS. P.U. \$9,630.19	9,630.19
1243 1210502159599W00102001 0140 1	Barrenos para muestra de suelo, KOSMOS. P.U. \$9,630.19	9,630.19
1243 1210502159599W00102001 0141 1	Barrenos para muestra de suelo, KOSMOS. P.U. \$9,630.19	9,630.19
1243 1210502159599W00102001 0142 1	Barrenos para muestra de suelo, KOSMOS. P.U. \$9,630.19	9,630.19
1243 1210502159599W00102001 0143 1	Barrenos para muestra de suelo, KOSMOS. P.U. \$9,630.19	9,630.19
1243 1210502159599W00102001 0144 1	Barrenos para muestra de suelo, KOSMOS. P.U. \$9,630.19	9,630.19
1243 1210502159599W00102001 0145 1	Barrenos para muestra de suelo, KOSMOS. P.U. \$9,630.19	9,630.19
1243 1210502159599W00102001 0146 1	Barrenos para muestra de suelo, KOSMOS. P.U. \$9,630.19	9,630.19
1243 1210502159599W00102001 0147 1	Barrenos para muestra de suelo, KOSMOS. P.U. \$9,630.19	9,630.19
1243 1210502159599W00102001 0148 1	Microscopio binocular biologico, VELAB. P.U. \$29,547.17	29,547.17
1243 1210502159599W00102001 0149 1	Microscopio binocular biologico, VELAB. P.U. \$29,547.17	29,547.17
1243 1210502159599W00102001 0150 1	Microscopio binocular biologico, VELAB. P.U. \$29,547.17	29,547.17
1243 1210502159599W00102001 0151 1	Microscopio binocular biologico, VELAB. P.U. \$29,547.17	29,547.17

GOBIERNO CONSTITUCIONAL DEL ESTADO DE CHIAPAS
COLEGIO DE ESTUDIOS CIENTÍFICOS Y TECNOLÓGICOS DEL ESTADO DE
CHIAPAS

SISTEMA CONTABLE 2023
RELACIÓN DE BIENES MUEBLES QUE COMPONEN SU PATRIMONIO
Cuenta Pública al 31 de diciembre de 2023

Página 196 de 245

Hora: 02:07:00p. m.

Fecha: 19/03/2024

Código	Descripción del Bien	Valor en Libros
1243 1210502159599W00102001 0152 1	Microscopio binocular biologico, VELAB. P.U.	\$29,547.17
1243 1210502159599W00102001 0153 1	Microscopio binocular biologico, VELAB. P.U.	\$29,547.17
1243 1210502159599W00102001 0154 1	Microscopio binocular biologico, VELAB. P.U.	\$29,547.17
1243 1210502159599W00102001 0155 1	Microscopio binocular biologico, VELAB. P.U.	\$29,547.17
1243 1210502159599W00102001 0156 1	Microscopio binocular biologico, VELAB. P.U.	\$29,547.17
1243 1210502159599W00102001 0157 1	Microscopio binocular biologico, VELAB. P.U.	\$29,547.17
1243 1210502159599W00102001 0158 1	Microscopio binocular biologico, VELAB. P.U.	\$29,547.17
1243 1210502159599W00102001 0159 1	Microscopio binocular biologico, VELAB. P.U.	\$29,547.17
1243 1210502159599W00102001 0160 1	Microscopio binocular biologico, VELAB. P.U.	\$29,547.17
1243 1210502159599W00102001 0161 1	Microscopio binocular biologico, VELAB. P.U.	\$29,547.17
1243 1210502159599W00102001 0162 1	Microscopio binocular biologico, VELAB. P.U.	\$29,547.17
1243 1210502159599W00102001 0163 1	Microscopio binocular biologico, VELAB. P.U.	\$29,547.17
1243 1210502159599W00102001 0164 1	Microscopio binocular biologico, VELAB. P.U.	\$29,547.17
1243 1210502159599W00102001 0165 1	Microscopio binocular biologico, VELAB. P.U.	\$29,547.17
1243 1210502159599W00102001 0166 1	Microscopio binocular biologico, VELAB. P.U.	\$29,547.17
1243 1210502159599W00102001 0167 1	Microscopio binocular biologico, VELAB. P.U.	\$29,547.17
1243 1210502159599W00102001 0168 1	Microscopio binocular biologico, VELAB. P.U.	\$29,547.17
1243 1210502159599W00102001 0169 1	Microscopio binocular biologico, VELAB. P.U.	\$29,547.17
1243 1210502159599W00102001 0170 1	Microscopio binocular biologico, VELAB. P.U.	\$29,547.17
1243 1210502159599W00102001 0171 1	Microscopio binocular biologico, VELAB. P.U.	\$29,547.17
1243 1210502159599W00102001 0172 1	Microscopio binocular biologico, VELAB. P.U.	\$29,547.17
1243 1210502159599W00102001 0173 1	Microscopio binocular biologico, VELAB. P.U.	\$29,547.17
1243 1210502159599W00102001 0174 1	Microscopio binocular biologico, VELAB. P.U.	\$29,547.17
1243 1210502159599W00102001 0175 1	Microscopio binocular biologico, VELAB. P.U.	\$29,547.17
1243 1210502159599W00102001 0176 1	Microscopio binocular biologico, VELAB. P.U.	\$29,547.17
1243 1210502159599W00102001 0177 1	Microscopio binocular biologico, VELAB. P.U.	\$29,547.17
1243 1210502159599W00102001 0178 1	Microscopio binocular biologico, VELAB. P.U.	\$29,547.17
1243 1210502159599W00102001 0179 1	Microscopio binocular biologico, VELAB. P.U.	\$29,547.17
1243 1210502159599W00102001 0180 1	Microscopio binocular biologico, VELAB. P.U.	\$29,547.17
1243 1210502159599W00102001 0181 1	Microscopio binocular biologico, VELAB. P.U.	\$29,547.17
1243 1210502159599W00102001 0182 1	Microscopio binocular biologico, VELAB. P.U.	\$29,547.17
1243 1210502159599W00102001 0183 1	Microscopio binocular biologico, VELAB. P.U.	\$29,547.17
1243 1210502159599W00102001 0184 1	Microscopio binocular biologico, VELAB. P.U.	\$29,547.17
1243 1210502159599W00102001 0185 1	Microscopio binocular biologico, VELAB. P.U.	\$29,547.17
1243 1210502159599W00102001 0186 1	Microscopio binocular biologico, VELAB. P.U.	\$29,547.17
1243 1210502159599W00102001 0187 1	Microscopio binocular biologico, VELAB. P.U.	\$29,547.17
1243 1210502159599W00102001 0188 1	Desbrozadoras, STIHL. P.U.	\$15,101.88
1243 1210502159599W00102001 0189 1	Desbrozadoras, STIHL. P.U.	\$15,101.88
1243 1210502159599W00102001 0190 1	Desbrozadoras, STIHL. P.U.	\$15,101.88
1243 1210502159599W00102001 0191 1	Desbrozadoras, STIHL. P.U.	\$15,101.88
1243 1210502159599W00102001 0192 1	Desbrozadoras, STIHL. P.U.	\$15,101.88
1243 1210502159599W00102001 0193 1	Desbrozadoras, STIHL. P.U.	\$15,101.88

GOBIERNO CONSTITUCIONAL DEL ESTADO DE CHIAPAS
COLEGIO DE ESTUDIOS CIENTÍFICOS Y TECNOLÓGICOS DEL ESTADO DE
CHIAPAS

SISTEMA CONTABLE 2023
RELACIÓN DE BIENES MUEBLES QUE COMPONEN SU PATRIMONIO
Cuenta Pública al 31 de diciembre de 2023

Página 197 de 245

Hora: 02:07:00p. m.

Fecha: 19/03/2024

Código	Descripción del Bien	Valor en Libros
1243 1210502159599W00102001 0194 1	Desbrozadoras, STIHL. P.U. \$15,101.88	15,101.88
1243 1210502159599W00102001 0195 1	Desbrozadoras, STIHL. P.U. \$15,101.88	15,101.88
1243 1210502159599W00102001 0196 1	Esmeriladoras P.U. \$8,207.51	8,207.51
1243 1210502159599W00102001 0197 1	Esmeriladoras P.U. \$8,207.51	8,207.51
1243 1210502159599W00102001 0198 1	Esmeriladoras P.U. \$8,207.51	8,207.51
1243 1210502159599W00102001 0199 1	Esmeriladoras P.U. \$8,207.51	8,207.51
1243 1210502159599W00102001 0200 1	Esmeriladoras P.U. \$8,207.51	8,207.51
1243 1210502159599W00102001 0201 1	Esmeriladoras P.U. \$8,207.51	8,207.51
1243 1210502159599W00102001 0202 1	Esmeriladoras P.U. \$8,207.51	8,207.51
1243 1210502159599W00102101 0011 1	Modelo Simulador del Esqueleto Humano P. U. \$19,186.17	19,186.17
1243 1210502159599W00102101 0029 1	Bomba de Infusión P. U. \$57,958.21	57,958.21
1243 1210502159599W00102101 0030 1	Bomba de Infusión P. U. \$57,958.21	57,958.21
1243 1210502159599W00102101 0031 1	Bomba de Infusión P. U. \$57,958.21	57,958.21
1243 1210502159599W00102101 0032 1	Bomba de Infusión P. U. \$57,958.21	57,958.21
1243 1210502159599W00102101 0033 1	Bomba de Infusión P. U. \$57,958.21	57,958.21
1243 1210502159599W00102101 0034 1	Monitor de Signos Vitales para Adulto P. U. \$99,538.20	99,538.20
1243 1210502159599W00102101 0035 1	Monitor de Signos Vitales para Adulto P. U. \$99,538.20	99,538.20
1243 1210502159599W00102101 0036 1	Monitor de Signos Vitales para Adulto P. U. \$99,538.20	99,538.20
1243 1210502159599W00102101 0037 1	Monitor de Signos Vitales para Adulto P. U. \$99,538.20	99,538.20
1243 1210502159599W00102101 0038 1	Monitor de Signos Vitales para Adulto P. U. \$99,538.20	99,538.20
1243 1210502159599W00102101 0039 1	Monitor de Signos Vitales para Adulto P. U. \$99,538.20	99,538.20
1243 1210502159599W00102101 0040 1	Monitor de Signos Vitales para Pediatrico P. U. \$99,538.20	99,538.20
1243 1210502159599W00102101 0041 1	Monitor de Signos Vitales para Pediatrico P. U. \$99,538.20	99,538.20
1243 1210502159599W00102101 0042 1	Monitor de Signos Vitales para Pediatrico P. U. \$99,538.20	99,538.20
1243 1210502159599W00102101 0043 1	Monitor de Signos Vitales para Pediatrico P. U. \$99,538.20	99,538.20
1243 1210502159599W00102101 0044 1	Monitor de Signos Vitales para Pediatrico P. U. \$99,538.19	99,538.19
1243 1210502159599W00102101 0045 1	Monitor de Signos Vitales para Pediatrico P. U. \$99,538.19	99,538.19
1243 1210502159599W00102101 0046 1	Cuna Térmica Tonalli 1M con Fototerapia P. U. \$227,158.19	227,158.19
1243 1210502159599W00102101 0047 1	Cuna Térmica Tonalli 1M con Fototerapia P. U. \$227,158.19	227,158.19
1243 1210502159599W00102101 0048 1	Modelo Anatómico de Mujer Multifuncional P. U. \$95,578.20	95,578.20
1243 1210502159599W00102101 0049 1	Modelo Anatómico de Mujer Multifuncional P. U. \$95,578.20	95,578.20
1243 1210502159599W00102101 0050 1	Modelo Anatómico de Mujer Multifuncional P. U. \$95,578.20	95,578.20
1243 1210502159599W00102101 0051 1	Modelo Anatómico para Aplicación de Medicamentos via IV P. U. \$8,998.19	8,998.19
1243 1210502159599W00102101 0052 1	Modelo Anatómico para Aplicación de Medicamentos via IV P. U. \$8,998.19	8,998.19
1243 1210502159599W00102101 0053 1	Modelo Anatómico para Aplicación de Medicamentos via IV P. U. \$8,998.19	8,998.19
1243 1210502159599W00102101 0054 1	Maniquí de Musculos Escala 1/2 Tamaño Real P. U. \$91,618.20	91,618.20
1243 1210502159599W00102101 0055 1	Maniquí de Musculos Escala 1/2 Tamaño Real P. U. \$91,618.20	91,618.20
1243 1210502159599W00102101 0056 1	Maniqui de Mujer en Embarazo P. U. \$10,438.20	10,438.20
1243 1210502159599W00102101 0057 1	Maniqui de Mujer en Embarazo P. U. \$10,438.20	10,438.20
1243 1210502159599W00102101 0058 1	Maniqui de Mujer en Embarazo P. U. \$10,438.20	10,438.20
1243 1210502159599W00102101 0059 1	Modelo para RCP P. U. \$17,854.20	17,854.20
1243 1210502159599W00102101 0060 1	Modelo para RCP P. U. \$17,854.20	17,854.20

GOBIERNO CONSTITUCIONAL DEL ESTADO DE CHIAPAS
COLEGIO DE ESTUDIOS CIENTÍFICOS Y TECNOLÓGICOS DEL ESTADO DE
CHIAPAS

SISTEMA CONTABLE 2023
RELACIÓN DE BIENES MUEBLES QUE COMPONEN SU PATRIMONIO
Cuenta Pública al 31 de diciembre de 2023

Página 198 de 245

Hora: 02:07:00p. m.

Fecha: 19/03/2024

Código	Descripción del Bien	Valor en Libros
1243 1210502159599W00102101 0061	1 Modelo para RCP P. U. \$17,854.20	17,854.20
1243 1210502159599W00102101 0062	1 Modelo Simulador Lactante e Infante de 2 meses a 2 años Masculino y Femenino P. U. \$57,220.20	57,220.20
1243 1210502159599W00102101 0063	1 Modelo Simulador Lactante e Infante de 2 meses a 2 años Masculino y Femenino P. U. \$57,220.20	57,220.20
1243 1210502159599W00102101 0064	1 Modelo Simulador Lactante e Infante de 2 meses a 2 años Masculino y Femenino P. U. \$57,220.20	57,220.20
1243 1210502159599W00102101 0065	1 Modelo Simulador Lactante e Infante de 2 meses a 2 años Masculino y Femenino P. U. \$57,220.20	57,220.20
1243 1210502159599W00102101 0066	1 Modelo Simulador Lactante e Infante de 2 meses a 2 años Masculino y Femenino P. U. \$57,220.20	57,220.20
1243 1210502159599W00102101 0067	1 Modelo Simulador de Niño Escolar de 6 a 11 Años P. U. \$143,566.20	143,566.20
1243 1210502159599W00102101 0068	1 Modelo Simulador de Niño Escolar de 6 a 11 Años P. U. \$143,566.20	143,566.20
1243 1210502159599W00102101 0069	1 Modelo Simulador de Niño Escolar de 6 a 11 Años P. U. \$143,566.20	143,566.20
1243 1210502159599W00102101 0070	1 Modelo Simulador de Niño Escolar de 6 a 11 Años P. U. \$143,566.20	143,566.20
1243 1210502159599W00102101 0071	1 Modelo Simulador de Niño Escolar de 6 a 11 Años P. U. \$143,566.20	143,566.20
1243 1210502159599W00102101 0072	1 Modelo Simulador del Cuidado del Recien Nacido o Prematuro Masculino y Femenino P. U. \$87,280.20	87,280.20
1243 1210502159599W00102101 0073	1 Modelo Simulador del Cuidado del Recien Nacido o Prematuro Masculino y Femenino P. U. \$87,280.20	87,280.20
1243 1210502159599W00102101 0074	1 Modelo Simulador del Cuidado del Recien Nacido o Prematuro Masculino y Femenino P. U. \$87,280.20	87,280.20
1243 1210502159599W00102101 0075	1 Modelo Simulador del Cuidado del Recien Nacido o Prematuro Masculino y Femenino P. U. \$87,280.20	87,280.20
1243 1210502159599W00102101 0076	1 Modelo Simulador para el Cuidado del Adulto Femenino P. U. \$71,620.20	71,620.20
1243 1210502159599W00102101 0077	1 Modelo Simulador para el Cuidado del Adulto Femenino P. U. \$71,620.20	71,620.20
1243 1210502159599W00102101 0078	1 Modelo Simulador para el Cuidado del Adulto Femenino P. U. \$71,620.20	71,620.20
1243 1210502159599W00102101 0079	1 Modelo Simulador para el Cuidado del Adulto Femenino P. U. \$71,620.20	71,620.20
1243 1210502159599W00102101 0080	1 Modelo Simulador para el Cuidado del Adulto Masculino P. U. \$66,940.19	66,940.19
1243 1210502159599W00102101 0081	1 Modelo Simulador para el Cuidado del Adulto Masculino P. U. \$66,940.19	66,940.19
1243 1210502159599W00102101 0082	1 Modelo Simulador para el Cuidado del Adulto Masculino P. U. \$66,940.19	66,940.19
1243 1210502159599W00102101 0083	1 Modelo Simulador para el Cuidado del Adulto Masculino P. U. \$66,940.19	66,940.19
1243 1210502159599W00102101 0084	1 Modelo Simulador para el Cuidado del Adulto Mayor P. U. \$199,078.21	199,078.21
1243 1210502159599W00102101 0085	1 Modelo Simulador para el Cuidado del Adulto Mayor P. U. \$199,078.21	199,078.21
1243 1210502159599W00102101 0086	1 Modelo Simulador para el Cuidado del Adulto Mayor P. U. \$199,078.21	199,078.21
1243 1210502159599W00102101 0087	1 Modelo Simulador para el Cuidado del Adulto Mayor P. U. \$199,078.21	199,078.21
1243 1210502159599W00102101 0088	1 Modelo Simulador para Cateter Venoso Central y Periferico P. U. \$79,558.20	79,558.20
1243 1210502159599W00102101 0089	1 Modelo Simulador para Cateter Venoso Central y Periferico P. U. \$79,558.20	79,558.20
1243 1210502159599W00102101 0090	1 Modelo Simulador para Cateter Venoso Central y Periferico P. U. \$79,558.20	79,558.20
1243 1210502159599W00102101 0091	1 Modelo Simulador para Cateter Venoso Central y Periferico P. U. \$79,558.20	79,558.20
1243 1210502159599W00102101 0092	1 Modelo Simulador para Cateter Venoso Central y Periferico P. U. \$79,558.20	79,558.20
1243 1210502159599W00102101 0093	1 Cuna Hospitalaria Pediatrica P. U. \$18,952.00	18,952.00
1243 1210502159599W00102101 0094	1 Cuna Hospitalaria Pediatrica P. U. \$18,952.00	18,952.00
1243 1210502159599W00102101 0095	1 Cuna Hospitalaria Pediatrica P. U. \$18,952.00	18,952.00
1243 1210502159599W00102101 0096	1 Bote tipo Campana Acero Inoxidable de 35x27x52.5 P. U. \$8,638.21	8,638.21
1243 1210502159599W00102101 0097	1 Bote tipo Campana Acero Inoxidable de 35x27x52.5 P. U. \$8,638.21	8,638.21

GOBIERNO CONSTITUCIONAL DEL ESTADO DE CHIAPAS
COLEGIO DE ESTUDIOS CIENTÍFICOS Y TECNOLÓGICOS DEL ESTADO DE
CHIAPAS

SISTEMA CONTABLE 2023
RELACIÓN DE BIENES MUEBLES QUE COMPONEN SU PATRIMONIO
Cuenta Pública al 31 de diciembre de 2023

Página 199 de 245

Hora: 02:07:00p. m.

Fecha: 19/03/2024

Código	Descripción del Bien	Valor en Libros
1243 1210502159599W00102101 0098 1	Bote tipo Campana Acero Inoxidable de 35x27x52.5 P. U. \$8,638.21	8,638.21
1243 1210502159599W00102101 0099 1	Bote tipo Campana Acero Inoxidable de 35x27x52.5 P. U. \$8,638.21	8,638.21
1243 1210502159599W00102101 0100 1	Bote tipo Campana Acero Inoxidable de 35x27x52.5 P. U. \$8,638.21	8,638.21
1243 1210502159599W00102101 0101 1	Bote tipo Campana Acero Inoxidable de 35x27x52.5 P. U. \$8,638.21	8,638.21
1243 1210502159599W00102101 0102 1	Carro Rojo de Reanimación Cardiopulmonar de 5 cajones P. U. \$ 16,198.20	16,198.20
1243 1210502159599W00102101 0103 1	Carro Rojo de Reanimación Cardiopulmonar de 5 cajones P. U. \$ 16,198.20	16,198.20
1243 1210502159599W00102101 0104 1	Carro Rojo de Reanimación Cardiopulmonar de 5 cajones P. U. \$ 16,198.20	16,198.20
1243 1210502159599W00102101 0105 1	Lavabo Quirúrgico Acero Inoxidable de Rodilla P. U. \$38,698.20	38,698.20
1243 1210502159599W00102101 0106 1	Lavabo Quirúrgico Acero Inoxidable de Rodilla P. U. \$38,698.20	38,698.20
1243 1210502159599W00102101 0107 1	Modelo Simulador Obstétrico con Feto y Placenta P. U. \$90,768.00	90,768.00
1243 1210502159599W00102101 0108 1	Modelo Simulador Obstétrico con Feto y Placenta P. U. \$90,768.00	90,768.00
1243 1210502159599W00102101 0109 1	Modelo Simulador Obstétrico con Feto y Placenta P. U. \$90,768.00	90,768.00
1243 1210502159599W00102101 0110 1	Báscula con Estadímetro de 160kg P. U. \$8,998.20	8,998.20
1243 1210502159599W00102101 0111 1	Báscula con Estadímetro de 160kg P. U. \$8,998.20	8,998.20
1243 1210502159599W00102101 0112 1	Báscula con Estadímetro de 160kg P. U. \$8,998.20	8,998.20
1243 1210502159599W00102101 0113 1	Báscula con Estadímetro de 160kg P. U. \$8,998.20	8,998.20
1243 1210502159599W00102101 0114 1	Báscula con Estadímetro de 160kg P. U. \$8,998.20	8,998.20
1243 1210502159599W00102101 0115 1	Báscula con Estadímetro de 160kg P. U. \$8,998.20	8,998.20
1243 1210502159599W00102101 0116 1	Vitrina Metálica con Entrepaños y Puertas de Cristal P. U. \$7,198.19	7,198.19
1243 1210502159599W00102101 0117 1	Vitrina Metálica con Entrepaños y Puertas de Cristal P. U. \$7,198.19	7,198.19
1243 1210502159599W00102101 0118 1	Vitrina Metálica con Entrepaños y Puertas de Cristal P. U. \$7,198.19	7,198.19
1243 1210502159599W00102101 0119 1	Modelo Anatómico para Aplicación de Medicamento via IM P. U. \$7,000.20	7,000.20
1243 1210502159599W00102101 0120 1	Modelo Anatómico para Aplicación de Medicamento via IM P. U. \$7,000.20	7,000.20
1243 1210502159599W00102101 0121 1	Modelo Anatómico para Aplicación de Medicamento via IM P. U. \$7,000.20	7,000.20
1243 1210502159599W00102101 0122 1	Modelo Anatómico de la Glándula Mamaria P. U. \$6,478.21	6,478.21
1243 1210502159599W00102101 0123 1	Modelo Anatómico de la Glándula Mamaria P. U. \$6,478.21	6,478.21
1243 1210502159599W00102101 0124 1	Modelo Anatómico de la Glándula Mamaria P. U. \$6,478.21	6,478.21
1243 1210502159599W00102101 0125 1	Modelo Anatómico de la Glándula Mamaria P. U. \$6,478.21	6,478.21
1243 1210502159599W00102101 0126 1	Mesa Puente P. U. \$7,072.20	7,072.20
1243 1210502159599W00102101 0127 1	Mesa Puente P. U. \$7,072.20	7,072.20
1243 1210502159599W00102101 0128 1	Mesa Puente P. U. \$7,072.20	7,072.20
1243 121050217A611W00101505 0003 1	Microscopio Binocular Biologico Digital P. U. \$ 20,880.00	20,880.00
1243 121050217A611W00101505 0004 1	Microscopio Binocular Biologico Digital P. U. \$ 20,880.00	20,880.00
1243 121050217A611W00101605 0024	Parrilla de Gas 4 quemadores P. U. \$ 2,738.76	2,738.76
1243 121050217A611W00101605 0060	Tarja Sencilla en Acero Inoxidable P. U. \$ 4,698.00	4,698.00
1243 121050217A611W00101605 0061	Kit Equipo de Materiales, accesorios y Suministros Médicos P. U. \$ 347,423.48	347,423.48
1243 121050217A611W00101605 0062	Kit Equipo de Instrumental Médico y de Laboratorio P. U. \$ 474,784.52	474,784.52
1243 121050217A611W00101605 0063	Kit Equipo Médico y de Laboratorio P. U. \$ 173,367.80	173,367.80
1243 121050217A611W00101605 0064	Kit Equipo de Blancos y Otros Productos P. U. \$ 169,875.04	169,875.04
1243 121050217A611W00101605 0065	Paquete de Tecnología y Protección P. U. \$ 18,383.68	18,383.68
1243 121050217A611W00101605 0066 1	Termoagitador 0-400°(Agitador con plato caliente) P. U. \$ 7,465.76	7,465.76
1243 121050217A611W00101605 0067 1	Termoagitador 0-400°(Agitador con plato caliente) P. U. \$ 7,465.76	7,465.76

GOBIERNO CONSTITUCIONAL DEL ESTADO DE CHIAPAS
COLEGIO DE ESTUDIOS CIENTÍFICOS Y TECNOLÓGICOS DEL ESTADO DE
CHIAPAS

SISTEMA CONTABLE 2023
RELACIÓN DE BIENES MUEBLES QUE COMPONEN SU PATRIMONIO
Cuenta Pública al 31 de diciembre de 2023

Página 200 de 245

Hora: 02:07:00p. m.

Fecha: 19/03/2024

Código	Descripción del Bien	Valor en Libros
1243 121050217A611W00101605 0068 1	Termoagitador 0-400°(Agitador con plato caliente) P. U.	\$ 7,465.76
1243 121050217A611W00101605 0069 1	Termoagitador 0-400°(Agitador con plato caliente) P. U.	\$ 7,465.76
1243 121050217A611W00101605 0070 1	Termoagitador 0-400°(Agitador con plato caliente) P. U.	\$ 7,465.76
1243 121050217A611W00101605 0071 1	Termoagitador 0-400°(Agitador con plato caliente) P. U.	\$ 7,465.76
1243 121050217A611W00101605 0072 1	Termoagitador 0-400°(Agitador con plato caliente) P. U.	\$ 7,465.76
1243 121050217A611W00101605 0073 1	Autoclave de Mesa 24L eléctrica P. U.	\$ 9,090.92
1243 121050217A611W00101605 0074 1	Autoclave de Mesa 24L eléctrica P. U.	\$ 9,090.92
1243 121050217A611W00101605 0075 1	Autoclave de Mesa 24L eléctrica P. U.	\$ 9,090.92
1243 121050217A611W00101605 0076 1	Autoclave de Mesa 24L eléctrica P. U.	\$ 9,090.92
1243 121050217A611W00101605 0077 1	Autoclave de Mesa 24L eléctrica P. U.	\$ 9,090.92
1243 121050217A611W00101605 0078 1	Autoclave de Mesa 24L eléctrica P. U.	\$ 9,090.92
1243 121050217A611W00101605 0079 1	Autoclave de Mesa 24L eléctrica P. U.	\$ 9,090.92
1243 121050217A611W00101605 0080 1	Autoclave de Mesa 24L eléctrica P. U.	\$ 9,090.92
1243 121050217A611W00101605 0081 1	Autoclave de Mesa 24L eléctrica P. U.	\$ 9,090.92
1243 121050217A611W00101605 0082 1	Autoclave de Mesa 24L eléctrica P. U.	\$ 9,090.92
1243 121050217A611W00101605 0083 1	Autoclave de Mesa 24L eléctrica P. U.	\$ 9,090.92
1243 121050217A611W00101605 0084 1	Autoclave de Mesa 24L eléctrica P. U.	\$ 9,090.92
1243 121050217A611W00101605 0085 1	Autoclave de Mesa 24L eléctrica P. U.	\$ 9,090.92
1243 121050217A611W00101605 0086 1	Autoclave de Mesa 24L eléctrica P. U.	\$ 9,090.92
1243 121050217A611W00101605 0087 1	Autoclave de Mesa 24L eléctrica P. U.	\$ 9,090.92
1243 121050217A611W00101605 0088 1	Autoclave de Mesa 24L eléctrica P. U.	\$ 9,090.92
1243 121050217A611W00101605 0089 1	Autoclave de Mesa 24L eléctrica P. U.	\$ 9,090.92
1243 121050217A611W00101605 0090 1	Autoclave de Mesa 24L eléctrica P. U.	\$ 9,090.92
1243 121050217A611W00101605 0091 1	Autoclave de Mesa 24L eléctrica P. U.	\$ 9,090.92
1243 121050217A611W00101605 0092 1	Autoclave de Mesa 24L eléctrica P. U.	\$ 9,090.92
1243 121050217A611W00101605 0093 1	Autoclave de Mesa 24L eléctrica P. U.	\$ 9,090.92
1243 121050217A611W00101605 0094 1	Autoclave de Mesa 24L eléctrica P. U.	\$ 9,090.92
1243 121050217A611W00101605 0095 1	Autoclave de Mesa 24L eléctrica P. U.	\$ 9,090.92
1243 121050217A611W00101605 0096 1	Autoclave de Mesa 24L eléctrica P. U.	\$ 9,090.92
1243 121050217A611W00101605 0097 1	Autoclave de Mesa 24L eléctrica P. U.	\$ 9,090.92
1243 121050217A611W00101605 0098 1	Autoclave de Mesa 24L eléctrica P. U.	\$ 9,090.92
1243 121050217A611W00101605 0099 1	Autoclave de Mesa 24L eléctrica P. U.	\$ 9,090.92
1243 121050217A611W00101605 0100 1	Autoclave de Mesa 24L eléctrica P. U.	\$ 9,090.92
1243 121050217A611W00101605 0101 1	Autoclave de Mesa 24L eléctrica P. U.	\$ 9,090.92
1243 121050217A611W00101605 0102 1	Autoclave de Mesa 24L eléctrica P. U.	\$ 9,090.92
1243 121050217A611W00101605 0103 1	Autoclave de Mesa 24L eléctrica P. U.	\$ 9,090.92
1243 121050217A611W00101605 0104 1	Autoclave de Mesa 24L eléctrica P. U.	\$ 9,090.92
1243 121050217A611W00101605 0105 1	Autoclave de Mesa 24L eléctrica P. U.	\$ 9,090.92
1243 121050217A611W00101605 0106 1	Autoclave de Mesa 24L eléctrica P. U.	\$ 9,090.92
1243 121050217A611W00101605 0107 1	Autoclave de Mesa 24L eléctrica P. U.	\$ 9,090.92
1243 121050217A611W00101605 0108 1	Balanza Analítica Capacidad 300 gr P. U.	\$ 15,343.32
1243 121050217A611W00101605 0109 1	Balanza Analítica Capacidad 300 gr P. U.	\$ 15,343.32

GOBIERNO CONSTITUCIONAL DEL ESTADO DE CHIAPAS
COLEGIO DE ESTUDIOS CIENTÍFICOS Y TECNOLÓGICOS DEL ESTADO DE
CHIAPAS

SISTEMA CONTABLE 2023
RELACIÓN DE BIENES MUEBLES QUE COMPONEN SU PATRIMONIO
Cuenta Pública al 31 de diciembre de 2023

Página 201 de 245

Hora: 02:07:00p. m.

Fecha: 19/03/2024

Código	Descripción del Bien	Valor en Libros
1243 121050217A611W00101605 0110 1	Balanza Analítica Capacidad 300 gr P. U. \$ 15,343.32	15,343.32
1243 121050217A611W00101605 0111 1	Balanza Analítica Capacidad 300 gr P. U. \$ 15,343.32	15,343.32
1243 121050217A611W00101605 0112 1	Balanza Analítica Capacidad 300 gr P. U. \$ 15,343.32	15,343.32
1243 121050217A611W00101605 0113 1	Balanza Analítica Capacidad 300 gr P. U. \$ 15,343.32	15,343.32
1243 121050217A611W00101605 0114 1	Balanza Analítica Capacidad 300 gr P. U. \$ 15,343.32	15,343.32
1243 121050217A611W00101605 0115 1	Balanza Analítica Capacidad 300 gr P. U. \$ 15,343.32	15,343.32
1243 121050217A611W00101605 0116 1	Balanza Analítica Capacidad 300 gr P. U. \$ 15,343.32	15,343.32
1243 121050217A611W00101605 0117 1	Balanza Analítica Capacidad 300 gr P. U. \$ 15,343.32	15,343.32
1243 121050217A611W00101605 0118 1	Balanza Analítica Capacidad 300 gr P. U. \$ 15,343.32	15,343.32
1243 121050217A611W00101605 0119 1	Balanza Analítica Capacidad 300 gr P. U. \$ 15,343.32	15,343.32
1243 121050217A611W00101605 0120 1	Balanza Analítica Capacidad 300 gr P. U. \$ 15,343.32	15,343.32
1243 121050217A611W00101605 0121 1	Balanza Analítica Capacidad 300 gr P. U. \$ 15,343.32	15,343.32
1243 121050217A611W00101605 0122 1	Balanza Analítica Capacidad 300 gr P. U. \$ 15,343.32	15,343.32
1243 121050217A611W00101605 0123 1	Balanza Analítica Capacidad 300 gr P. U. \$ 15,343.32	15,343.32
1243 121050217A611W00101605 0124 1	Balanza Analítica Capacidad 300 gr P. U. \$ 15,343.32	15,343.32
1243 121050217A611W00101605 0125 1	Balanza Analítica Capacidad 300 gr P. U. \$ 15,343.32	15,343.32
1243 121050217A611W00101605 0126 1	Balanza Analítica Capacidad 300 gr P. U. \$ 15,343.32	15,343.32
1243 121050217A611W00101605 0127 1	Balanza Analítica Capacidad 300 gr P. U. \$ 15,343.32	15,343.32
1243 121050217A611W00101605 0128 1	Balanza Analítica Capacidad 300 gr P. U. \$ 15,343.32	15,343.32
1243 121050217A611W00101605 0129 1	Balanza Analítica Capacidad 300 gr P. U. \$ 15,343.32	15,343.32
1243 121050217A611W00101605 0130 1	Balanza Analítica Capacidad 300 gr P. U. \$ 15,343.32	15,343.32
1243 121050217A611W00101605 0131 1	Balanza Analítica Capacidad 300 gr P. U. \$ 15,343.32	15,343.32
1243 121050217A611W00101605 0132 1	Balanza Analítica Capacidad 300 gr P. U. \$ 15,343.32	15,343.32
1243 121050217A611W00101605 0133 1	Balanza Analítica Capacidad 300 gr P. U. \$ 15,343.32	15,343.32
1243 121050217A611W00101605 0134 1	Balanza Analítica Capacidad 300 gr P. U. \$ 15,343.32	15,343.32
1243 121050217A611W00101605 0135 1	Balanza Analítica Capacidad 300 gr P. U. \$ 15,343.32	15,343.32
1243 121050217A611W00101605 0136 1	Balanza Analítica Capacidad 300 gr P. U. \$ 15,343.32	15,343.32
1243 121050217A611W00101605 0137 1	Balanza Analítica Capacidad 300 gr P. U. \$ 15,343.32	15,343.32
1243 121050217A611W00101605 0138 1	Balanza Analítica Capacidad 300 gr P. U. \$ 15,343.32	15,343.32
1243 121050217A611W00101605 0139 1	Balanza Analítica Capacidad 300 gr P. U. \$ 15,343.32	15,343.32
1243 121050217A611W00101605 0140 1	Balanza Analítica Capacidad 300 gr P. U. \$ 15,343.32	15,343.32
1243 121050217A611W00101605 0141 1	Balanza Analítica Capacidad 300 gr P. U. \$ 15,343.32	15,343.32
1243 121050217A611W00101605 0142 1	Balanza Analítica Capacidad 300 gr P. U. \$ 15,343.32	15,343.32
1243 121050217A611W00101605 0143 1	Balanza Analítica Capacidad 300 gr P. U. \$ 15,343.32	15,343.32
1243 121050217A611W00101605 0144 1	Balanza Analítica Capacidad 300 gr P. U. \$ 15,343.32	15,343.32
1243 121050217A611W00101605 0145 1	Balanza Analítica Capacidad 300 gr P. U. \$ 15,343.32	15,343.32
1243 121050217A611W00101605 0146 1	Balanza Analítica Capacidad 300 gr P. U. \$ 15,343.32	15,343.32
1243 121050217A611W00101605 0147 1	Balanza Analítica Capacidad 300 gr P. U. \$ 15,343.32	15,343.32
1243 121050217A611W00101605 0148 1	Balanza Analítica Capacidad 300 gr P. U. \$ 15,343.32	15,343.32
1243 121050217A611W00101605 0149 1	Balanza Analítica Capacidad 300 gr P. U. \$ 15,343.32	15,343.32
1243 121050217A611W00101605 0150 1	Balanza Analítica Capacidad 300 gr P. U. \$ 15,343.32	15,343.32
1243 121050217A611W00101605 0151 1	Balanza Analítica Capacidad 300 gr P. U. \$ 15,343.32	15,343.32

GOBIERNO CONSTITUCIONAL DEL ESTADO DE CHIAPAS
COLEGIO DE ESTUDIOS CIENTÍFICOS Y TECNOLÓGICOS DEL ESTADO DE CHIAPAS

SISTEMA CONTABLE 2023
RELACIÓN DE BIENES MUEBLES QUE COMPONEN SU PATRIMONIO
Cuenta Pública al 31 de diciembre de 2023

Página 202 de 245

Hora: 02:07:00p. m.

Fecha: 19/03/2024

Código	Descripción del Bien	Valor en Libros
1243 121050217A611W00101605 0152	1 Balanza Analítica Capacidad 300 gr P. U. \$ 15,343.32	15,343.32
1243 121050217A611W00101605 0153	1 Balanza Analítica Capacidad 300 gr P. U. \$ 15,343.32	15,343.32
1243 121050217A611W00101605 0154	1 Balanza Analítica Capacidad 300 gr P. U. \$ 15,343.32	15,343.32
1243 121050217A611W00101605 0155	1 Balanza Analítica Capacidad 300 gr P. U. \$ 15,343.32	15,343.32
1243 121050217A611W00101605 0156	1 Balanza Analítica Capacidad 300 gr P. U. \$ 15,343.32	15,343.32
1243 121050217A611W00101605 0157	1 Balanza Analítica Capacidad 300 gr P. U. \$ 15,343.32	15,343.32
1243 121050217A611W00101605 0158	1 Balanza Analítica Capacidad 300 gr P. U. \$ 15,343.32	15,343.32
1243 121050217A611W00101605 0159	1 Balanza Analítica Capacidad 300 gr P. U. \$ 15,343.32	15,343.32
1243 121050217A611W00101605 0160	1 Balanza Analítica Capacidad 300 gr P. U. \$ 15,343.32	15,343.32
1243 121050217A611W00101605 0161	1 Balanza Analítica Capacidad 300 gr P. U. \$ 15,343.32	15,343.32
1243 121050217A611W00101605 0162	1 Balanza Analítica Capacidad 300 gr P. U. \$ 15,343.32	15,343.32
1243 121050217A611W00101605 0163	1 Balanza Analítica Capacidad 300 gr P. U. \$ 15,343.32	15,343.32
1243 121050217A611W00101605 0164	1 Balanza Analítica Capacidad 300 gr P. U. \$ 15,343.32	15,343.32
1243 121050217A611W00101605 0165	1 Balanza Analítica Capacidad 300 gr P. U. \$ 15,343.32	15,343.32
1243 121050217A611W00101605 0166	1 Balanza Analítica Capacidad 300 gr P. U. \$ 15,343.32	15,343.32
1243 121050217A611W00101605 0167	1 Balanza Analítica Capacidad 300 gr P. U. \$ 15,343.32	15,343.32
1243 121050217A611W00101605 0168	1 Baño María con Control de Temperatura Análogo c/pantalla digital P. U. \$ 3,410.40	3,410.40
1243 121050217A611W00101605 0169	1 Baño María con Control de Temperatura Análogo c/pantalla digital P. U. \$ 3,410.40	3,410.40
1243 121050217A611W00101605 0170	1 Baño María con Control de Temperatura Análogo c/pantalla digital P. U. \$ 3,410.40	3,410.40
1243 121050217A611W00101605 0171	1 Baño María con Control de Temperatura Análogo c/pantalla digital P. U. \$ 3,410.40	3,410.40
1243 121050217A611W00101605 0172	1 Baño María con Control de Temperatura Análogo c/pantalla digital P. U. \$ 3,410.40	3,410.40
1243 121050217A611W00101605 0173	1 Baño María con Control de Temperatura Análogo c/pantalla digital P. U. \$ 3,410.40	3,410.40
1243 121050217A611W00101605 0174	1 Baño María con Control de Temperatura Análogo c/pantalla digital P. U. \$ 3,410.40	3,410.40
1243 121050217A611W00101605 0175	1 Baño María con Control de Temperatura Análogo c/pantalla digital P. U. \$ 3,410.40	3,410.40
1243 121050217A611W00101605 0176	1 Baño María con Control de Temperatura Análogo c/pantalla digital P. U. \$ 3,410.40	3,410.40
1243 121050217A611W00101605 0177	1 Baño María con Control de Temperatura Análogo c/pantalla digital P. U. \$ 3,410.40	3,410.40
1243 121050217A611W00101605 0178	1 Baño María con Control de Temperatura Análogo c/pantalla digital P. U. \$ 3,410.40	3,410.40
1243 121050217A611W00101605 0179	1 Baño María con Control de Temperatura Análogo c/pantalla digital P. U. \$ 3,410.40	3,410.40
1243 121050217A611W00101605 0180	1 Baño María con Control de Temperatura Análogo c/pantalla digital P. U. \$ 3,410.40	3,410.40
1243 121050217A611W00101605 0181	1 Baño María con Control de Temperatura Análogo c/pantalla digital P. U. \$ 3,410.40	3,410.40
1243 121050217A611W00101605 0182	1 Baño María con Control de Temperatura Análogo c/pantalla digital P. U. \$ 3,410.40	3,410.40
1243 121050217A611W00101605 0183	1 Baño María con Control de Temperatura Análogo c/pantalla digital P. U. \$ 3,410.40	3,410.40
1243 121050217A611W00101605 0184	1 Baño María con Control de Temperatura Análogo c/pantalla digital P. U. \$ 3,410.40	3,410.40

GOBIERNO CONSTITUCIONAL DEL ESTADO DE CHIAPAS
COLEGIO DE ESTUDIOS CIENTÍFICOS Y TECNOLÓGICOS DEL ESTADO DE
CHIAPAS

SISTEMA CONTABLE 2023
RELACIÓN DE BIENES MUEBLES QUE COMPONEN SU PATRIMONIO
Cuenta Pública al 31 de diciembre de 2023

Página 203 de 245

Hora: 02:07:00p. m.

Fecha: 19/03/2024

Código	Descripción del Bien	Valor en Libros
1243 121050217A611W00101605 0185	1 Baño María con Control de Temperatura Análogo c/pantalla digital P. U. \$ 3,410.40	3,410.40
1243 121050217A611W00101605 0186	1 Baño María con Control de Temperatura Análogo c/pantalla digital P. U. \$ 3,410.40	3,410.40
1243 121050217A611W00101605 0187	1 Baño María con Control de Temperatura Análogo c/pantalla digital P. U. \$ 3,410.40	3,410.40
1243 121050217A611W00101605 0188	1 Baño María con Control de Temperatura Análogo c/pantalla digital P. U. \$ 3,410.40	3,410.40
1243 121050217A611W00101605 0189	1 Baño María con Control de Temperatura Análogo c/pantalla digital P. U. \$ 3,410.40	3,410.40
1243 121050217A611W00101605 0190	1 Baño María con Control de Temperatura Análogo c/pantalla digital P. U. \$ 3,410.40	3,410.40
1243 121050217A611W00101605 0191	1 Baño María con Control de Temperatura Análogo c/pantalla digital P. U. \$ 3,410.40	3,410.40
1243 121050217A611W00101605 0192	1 Baño María con Control de Temperatura Análogo c/pantalla digital P. U. \$ 3,410.40	3,410.40
1243 121050217A611W00101605 0193	1 Baño María con Control de Temperatura Análogo c/pantalla digital P. U. \$ 3,410.40	3,410.40
1243 121050217A611W00101605 0194	1 Baño María con Control de Temperatura Análogo c/pantalla digital P. U. \$ 3,410.40	3,410.40
1243 121050217A611W00101605 0195	1 Baño María con Control de Temperatura Análogo c/pantalla digital P. U. \$ 3,410.40	3,410.40
1243 121050217A611W00101605 0196	1 Baño María con Control de Temperatura Análogo c/pantalla digital P. U. \$ 3,410.40	3,410.40
1243 121050217A611W00101605 0197	1 Baño María con Control de Temperatura Análogo c/pantalla digital P. U. \$ 3,410.40	3,410.40
1243 121050217A611W00101605 0198	1 Bomba de Vacío y Presión 36Lt/min P. U. \$ 4,801.24	4,801.24
1243 121050217A611W00101605 0199	1 Bomba de Vacío y Presión 36Lt/min P. U. \$ 4,801.24	4,801.24
1243 121050217A611W00101605 0200	1 Bomba de Vacío y Presión 36Lt/min P. U. \$ 4,801.24	4,801.24
1243 121050217A611W00101605 0201	1 Bomba de Vacío y Presión 36Lt/min P. U. \$ 4,801.24	4,801.24
1243 121050217A611W00101605 0202	1 Bomba de Vacío y Presión 36Lt/min P. U. \$ 4,801.24	4,801.24
1243 121050217A611W00101605 0203	1 Bomba de Vacío y Presión 36Lt/min P. U. \$ 4,801.24	4,801.24
1243 121050217A611W00101605 0204	1 Bomba de Vacío y Presión 36Lt/min P. U. \$ 4,801.24	4,801.24
1243 121050217A611W00101605 0205	1 Bomba de Vacío y Presión 36Lt/min P. U. \$ 4,801.24	4,801.24
1243 121050217A611W00101605 0206	1 Bomba de Vacío y Presión 36Lt/min P. U. \$ 4,801.24	4,801.24
1243 121050217A611W00101605 0207	1 Mesa de Exploración P. U. \$ 6,710.60	6,710.60
1243 121050217A611W00101605 0208	1 Mesa de Exploración P. U. \$ 6,710.60	6,710.60
1243 121050217A611W00101605 0209	1 Mesa de Exploración P. U. \$ 6,710.60	6,710.60
1243 121050217A611W00101605 0210	1 Video Cámara para PC P. U. \$ 4,530.96	4,530.96
1243 121050217A611W00101605 0211	1 Video Cámara para PC P. U. \$ 4,530.96	4,530.96
1243 121050217A611W00101605 0212	1 Video Cámara para PC P. U. \$ 4,530.96	4,530.96
1243 121050217A611W00101605 0213	1 Video Cámara para PC P. U. \$ 4,530.96	4,530.96
1243 121050217A611W00101605 0214	1 Centrífuga Escolar de 12 tubos de 20 ml P. U. \$ 4,015.92	4,015.92
1243 121050217A611W00101605 0215	1 Centrífuga Escolar de 12 tubos de 20 ml P. U. \$ 4,015.92	4,015.92
1243 121050217A611W00101605 0216	1 Centrífuga Escolar de 12 tubos de 20 ml P. U. \$ 4,015.92	4,015.92
1243 121050217A611W00101605 0217	1 Centrífuga Escolar de 12 tubos de 20 ml P. U. \$ 4,015.92	4,015.92
1243 121050217A611W00101605 0218	1 Centrífuga Escolar de 12 tubos de 20 ml P. U. \$ 4,015.92	4,015.92
1243 121050217A611W00101605 0219	1 Centrífuga Escolar de 12 tubos de 20 ml P. U. \$ 4,015.92	4,015.92

GOBIERNO CONSTITUCIONAL DEL ESTADO DE CHIAPAS
COLEGIO DE ESTUDIOS CIENTÍFICOS Y TECNOLÓGICOS DEL ESTADO DE
CHIAPAS

SISTEMA CONTABLE 2023
RELACIÓN DE BIENES MUEBLES QUE COMPONEN SU PATRIMONIO
Cuenta Pública al 31 de diciembre de 2023

Página 204 de 245

Hora: 02:07:00p. m.

Fecha: 19/03/2024

Código	Descripción del Bien	Valor en Libros
1243 121050217A611W00101605 0220 1	Centrífuga Escolar de 12 tubos de 20 ml P. U. \$ 4,015.92	4,015.92
1243 121050217A611W00101605 0221 1	Centrífuga Escolar de 12 tubos de 20 ml P. U. \$ 4,015.92	4,015.92
1243 121050217A611W00101605 0222 1	Centrífuga Escolar de 12 tubos de 20 ml P. U. \$ 4,015.92	4,015.92
1243 121050217A611W00101605 0223 1	Centrífuga Escolar de 12 tubos de 20 ml P. U. \$ 4,015.92	4,015.92
1243 121050217A611W00101605 0224 1	Centrífuga Escolar de 12 tubos de 20 ml P. U. \$ 4,015.92	4,015.92
1243 121050217A611W00101605 0225 1	Centrífuga Escolar de 12 tubos de 20 ml P. U. \$ 4,015.92	4,015.92
1243 121050217A611W00101605 0226 1	Centrífuga Escolar de 12 tubos de 20 ml P. U. \$ 4,015.92	4,015.92
1243 121050217A611W00101605 0227 1	Centrífuga Escolar de 12 tubos de 20 ml P. U. \$ 4,015.92	4,015.92
1243 121050217A611W00101605 0228 1	Centrífuga Escolar de 12 tubos de 20 ml P. U. \$ 4,015.92	4,015.92
1243 121050217A611W00101605 0229 1	Centrífuga Escolar de 12 tubos de 20 ml P. U. \$ 4,015.92	4,015.92
1243 121050217A611W00101605 0230 1	Centrífuga Escolar de 12 tubos de 20 ml P. U. \$ 4,015.92	4,015.92
1243 121050217A611W00101605 0231 1	Centrífuga Escolar de 12 tubos de 20 ml P. U. \$ 4,015.92	4,015.92
1243 121050217A611W00101605 0232 1	Centrífuga Escolar de 12 tubos de 20 ml P. U. \$ 4,015.92	4,015.92
1243 121050217A611W00101605 0233 1	Centrífuga Escolar de 12 tubos de 20 ml P. U. \$ 4,015.92	4,015.92
1243 121050217A611W00101605 0234 1	Centrífuga Escolar de 12 tubos de 20 ml P. U. \$ 4,015.92	4,015.92
1243 121050217A611W00101605 0235 1	Centrífuga Escolar de 12 tubos de 20 ml P. U. \$ 4,015.92	4,015.92
1243 121050217A611W00101605 0236 1	Centrífuga Escolar de 12 tubos de 20 ml P. U. \$ 4,015.92	4,015.92
1243 121050217A611W00101605 0237 1	Centrífuga Escolar de 12 tubos de 20 ml P. U. \$ 4,015.92	4,015.92
1243 121050217A611W00101605 0238 1	Centrífuga Escolar de 12 tubos de 20 ml P. U. \$ 4,015.92	4,015.92
1243 121050217A611W00101605 0239 1	Centrífuga Escolar de 12 tubos de 20 ml P. U. \$ 4,015.92	4,015.92
1243 121050217A611W00101605 0240 1	Centrífuga Escolar de 12 tubos de 20 ml P. U. \$ 4,015.92	4,015.92
1243 121050217A611W00101605 0241 1	Centrífuga Escolar de 12 tubos de 20 ml P. U. \$ 4,015.92	4,015.92
1243 121050217A611W00101605 0242 1	Centrífuga Escolar de 12 tubos de 20 ml P. U. \$ 4,015.92	4,015.92
1243 121050217A611W00101605 0243 1	Centrífuga Escolar de 12 tubos de 20 ml P. U. \$ 4,015.92	4,015.92
1243 121050217A611W00101605 0244 1	Centrífuga Escolar de 12 tubos de 20 ml P. U. \$ 4,015.92	4,015.92
1243 121050217A611W00101605 0245 1	Centrífuga Escolar de 12 tubos de 20 ml P. U. \$ 4,015.92	4,015.92
1243 121050217A611W00101605 0246 1	Centrífuga Escolar de 12 tubos de 20 ml P. U. \$ 4,015.92	4,015.92
1243 121050217A611W00101605 0247 1	Centrífuga Escolar de 12 tubos de 20 ml P. U. \$ 4,015.92	4,015.92
1243 121050217A611W00101605 0248 1	Centrífuga Escolar de 12 tubos de 20 ml P. U. \$ 4,015.92	4,015.92
1243 121050217A611W00101605 0249 1	Contador de Celulas 8 teclas 9 digitos P. U. \$ 3,955.60	3,955.60
1243 121050217A611W00101605 0250 1	Contador de Celulas 8 teclas 9 digitos P. U. \$ 3,955.60	3,955.60
1243 121050217A611W00101605 0251 1	Contador de Celulas 8 teclas 9 digitos P. U. \$ 3,955.60	3,955.60
1243 121050217A611W00101605 0252 1	Contador de Celulas 8 teclas 9 digitos P. U. \$ 3,955.60	3,955.60
1243 121050217A611W00101605 0253 1	Contador de Celulas 8 teclas 9 digitos P. U. \$ 3,955.60	3,955.60
1243 121050217A611W00101605 0254 1	Contador de Celulas 8 teclas 9 digitos P. U. \$ 3,955.60	3,955.60
1243 121050217A611W00101605 0255 1	Contador de Celulas 8 teclas 9 digitos P. U. \$ 3,955.60	3,955.60
1243 121050217A611W00101605 0256 1	Contador de Celulas 8 teclas 9 digitos P. U. \$ 3,955.60	3,955.60
1243 121050217A611W00101605 0257 1	Contador de Celulas 8 teclas 9 digitos P. U. \$ 3,955.60	3,955.60
1243 121050217A611W00101605 0258 1	Baumanómetro con pedestal P. U. \$ 2,961.48	2,961.48
1243 121050217A611W00101605 0259 1	Baumanómetro con pedestal P. U. \$ 2,961.48	2,961.48
1243 121050217A611W00101605 0260 1	Baumanómetro con pedestal P. U. \$ 2,961.48	2,961.48
1243 121050217A611W00101605 0261 1	Baumanómetro con pedestal P. U. \$ 2,961.48	2,961.48

GOBIERNO CONSTITUCIONAL DEL ESTADO DE CHIAPAS
COLEGIO DE ESTUDIOS CIENTÍFICOS Y TECNOLÓGICOS DEL ESTADO DE
CHIAPAS

SISTEMA CONTABLE 2023
RELACIÓN DE BIENES MUEBLES QUE COMPONEN SU PATRIMONIO
Cuenta Pública al 31 de diciembre de 2023

Página 205 de 245

Hora: 02:07:00p. m.

Fecha: 19/03/2024

Código	Descripción del Bien	Valor en Libros
1243 121050217A611W00101605 0262	1 Espectrofotómetro Rango Visible Ancho espectral 4NM SIS Optico P. U. \$ 22,063.20	22,063.20
1243 121050217A611W00101605 0263	1 Espectrofotómetro Rango Visible Ancho espectral 4NM SIS Optico P. U. \$ 22,063.20	22,063.20
1243 121050217A611W00101605 0264	1 Espectrofotómetro Rango Visible Ancho espectral 4NM SIS Optico P. U. \$ 22,063.20	22,063.20
1243 121050217A611W00101605 0265	1 Espectrofotómetro Rango Visible Ancho espectral 4NM SIS Optico P. U. \$ 22,063.20	22,063.20
1243 121050217A611W00101605 0266	1 Espectrofotómetro Rango Visible Ancho espectral 4NM SIS Optico P. U. \$ 22,063.20	22,063.20
1243 121050217A611W00101605 0267	1 Espectrofotómetro Rango Visible Ancho espectral 4NM SIS Optico P. U. \$ 22,063.20	22,063.20
1243 121050217A611W00101605 0268	1 Espectrofotómetro Rango Visible Ancho espectral 4NM SIS Optico P. U. \$ 22,063.20	22,063.20
1243 121050217A611W00101605 0269	1 Espectrofotómetro Rango Visible Ancho espectral 4NM SIS Optico P. U. \$ 22,063.20	22,063.20
1243 121050217A611W00101605 0270	1 Espectrofotómetro Rango Visible Ancho espectral 4NM SIS Optico P. U. \$ 22,063.20	22,063.20
1243 121050217A611W00101605 0271	1 Espectrofotómetro Rango Visible Ancho espectral 4NM SIS Optico P. U. \$ 22,063.20	22,063.20
1243 121050217A611W00101605 0272	1 Microscopio Estereoscopio Cabeza Binocular P. U. \$ 5,152.72	5,152.72
1243 121050217A611W00101605 0273	1 Microscopio Estereoscopio Cabeza Binocular P. U. \$ 5,152.72	5,152.72
1243 121050217A611W00101605 0274	1 Microscopio Estereoscopio Cabeza Binocular P. U. \$ 5,152.72	5,152.72
1243 121050217A611W00101605 0275	1 Horno Eléctrico Compacto con Control Digital de Temperatura P. U. \$ 10,986.36	10,986.36
1243 121050217A611W00101605 0276	1 Horno Eléctrico Compacto con Control Digital de Temperatura P. U. \$ 10,986.36	10,986.36
1243 121050217A611W00101605 0277	1 Horno Eléctrico Compacto con Control Digital de Temperatura P. U. \$ 10,986.36	10,986.36
1243 121050217A611W00101605 0278	1 Horno Eléctrico Compacto con Control Digital de Temperatura P. U. \$ 10,986.36	10,986.36
1243 121050217A611W00101605 0279	1 Horno Eléctrico Compacto con Control Digital de Temperatura P. U. \$ 10,986.36	10,986.36
1243 121050217A611W00101605 0280	1 Horno Eléctrico Compacto con Control Digital de Temperatura P. U. \$ 10,986.36	10,986.36
1243 121050217A611W00101605 0281	1 Horno Eléctrico Compacto con Control Digital de Temperatura P. U. \$ 10,986.36	10,986.36
1243 121050217A611W00101605 0282	1 Horno Eléctrico Compacto con Control Digital de Temperatura P. U. \$ 10,986.36	10,986.36
1243 121050217A611W00101605 0283	1 Horno Eléctrico Compacto con Control Digital de Temperatura P. U. \$ 10,986.36	10,986.36
1243 121050217A611W00101605 0284	1 Horno Eléctrico Compacto con Control Digital de Temperatura P. U. \$ 10,986.36	10,986.36
1243 121050217A611W00101605 0285	1 Horno Eléctrico Compacto con Control Digital de Temperatura P. U. \$ 10,986.36	10,986.36
1243 121050217A611W00101605 0286	1 Horno Eléctrico Compacto con Control Digital de Temperatura P. U. \$ 10,986.36	10,986.36
1243 121050217A611W00101605 0287	1 Horno Eléctrico Compacto con Control Digital de Temperatura P. U. \$ 10,986.36	10,986.36
1243 121050217A611W00101605 0288	1 Horno Eléctrico Compacto con Control Digital de Temperatura P. U. \$ 10,986.36	10,986.36
1243 121050217A611W00101605 0289	1 Horno Eléctrico Compacto con Control Digital de Temperatura P. U. \$ 10,986.36	10,986.36

GOBIERNO CONSTITUCIONAL DEL ESTADO DE CHIAPAS
COLEGIO DE ESTUDIOS CIENTÍFICOS Y TECNOLÓGICOS DEL ESTADO DE
CHIAPAS

SISTEMA CONTABLE 2023
RELACIÓN DE BIENES MUEBLES QUE COMPONEN SU PATRIMONIO
Cuenta Pública al 31 de diciembre de 2023

Página 206 de 245

Hora: 02:07:00p. m.

Fecha: 19/03/2024

Código	Descripción del Bien	Valor en Libros
1243 121050217A611W00101605 0290	1 Horno Eléctrico Compacto con Control Digital de Temperatura P. U. \$ 10,986.36	10,986.36
1243 121050217A611W00101605 0291	1 Horno Eléctrico Compacto con Control Digital de Temperatura P. U. \$ 10,986.36	10,986.36
1243 121050217A611W00101605 0292	1 Horno Eléctrico Compacto con Control Digital de Temperatura P. U. \$ 10,986.36	10,986.36
1243 121050217A611W00101605 0293	1 Horno Eléctrico Compacto con Control Digital de Temperatura P. U. \$ 10,986.36	10,986.36
1243 121050217A611W00101605 0294	1 Horno Eléctrico Compacto con Control Digital de Temperatura P. U. \$ 10,986.36	10,986.36
1243 121050217A611W00101605 0295	1 Incubadora para Microbiología Equipada con una puerta P. U. \$ 15,412.92	15,412.92
1243 121050217A611W00101605 0296	1 Incubadora para Microbiología Equipada con una puerta P. U. \$ 15,412.92	15,412.92
1243 121050217A611W00101605 0297	1 Incubadora para Microbiología Equipada con una puerta P. U. \$ 15,412.92	15,412.92
1243 121050217A611W00101605 0298	1 Incubadora para Microbiología Equipada con una puerta P. U. \$ 15,412.92	15,412.92
1243 121050217A611W00101605 0299	1 Incubadora para Microbiología Equipada con una puerta P. U. \$ 15,412.92	15,412.92
1243 121050217A611W00101605 0300	1 Incubadora para Microbiología Equipada con una puerta P. U. \$ 15,412.92	15,412.92
1243 121050217A611W00101605 0301	1 Microscopio Binocular Biológico cabeza binocular P. U. \$ 9,048.00	9,048.00
1243 121050217A611W00101605 0302	1 Microscopio Binocular Biológico cabeza binocular P. U. \$ 9,048.00	9,048.00
1243 121050217A611W00101605 0303	1 Microscopio Binocular Biológico cabeza binocular P. U. \$ 9,048.00	9,048.00
1243 121050217A611W00101605 0304	1 Microscopio Binocular Biológico cabeza binocular P. U. \$ 9,048.00	9,048.00
1243 121050217A611W00101605 0305	1 Microscopio Binocular Biológico cabeza binocular P. U. \$ 9,048.00	9,048.00
1243 121050217A611W00101605 0306	1 Microscopio Binocular Biológico cabeza binocular P. U. \$ 9,048.00	9,048.00
1243 121050217A611W00101605 0307	1 Microscopio Binocular Biológico cabeza binocular P. U. \$ 9,048.00	9,048.00
1243 121050217A611W00101605 0308	1 Microscopio Binocular Biológico cabeza binocular P. U. \$ 9,048.00	9,048.00
1243 121050217A611W00101605 0309	1 Microscopio Binocular Biológico cabeza binocular P. U. \$ 9,048.00	9,048.00
1243 121050217A611W00101605 0310	1 Microscopio Binocular Biológico cabeza binocular P. U. \$ 9,048.00	9,048.00
1243 121050217A611W00101605 0311	1 Microscopio Binocular Biológico cabeza binocular P. U. \$ 9,048.00	9,048.00
1243 121050217A611W00101605 0312	1 Microscopio Binocular Biológico cabeza binocular P. U. \$ 9,048.00	9,048.00
1243 121050217A611W00101605 0313	1 Microscopio Binocular Biológico cabeza binocular P. U. \$ 9,048.00	9,048.00
1243 121050217A611W00101605 0314	1 Microscopio Binocular Biológico cabeza binocular P. U. \$ 9,048.00	9,048.00
1243 121050217A611W00101605 0315	1 Microscopio Binocular Biológico cabeza binocular P. U. \$ 9,048.00	9,048.00
1243 121050217A611W00101605 0316	1 Microscopio Binocular Biológico cabeza binocular P. U. \$ 9,048.00	9,048.00
1243 121050217A611W00101605 0317	1 Microscopio Binocular Biológico cabeza binocular P. U. \$ 9,048.00	9,048.00
1243 121050217A611W00101605 0318	1 Microscopio Binocular Biológico cabeza binocular P. U. \$ 9,048.00	9,048.00
1243 121050217A611W00101605 0319	1 Microscopio Binocular Biológico cabeza binocular P. U. \$ 9,048.00	9,048.00
1243 121050217A611W00101605 0320	1 Microscopio Binocular Biológico cabeza binocular P. U. \$ 9,048.00	9,048.00
1243 121050217A611W00101605 0321	1 Microscopio Binocular Biológico cabeza binocular P. U. \$ 9,048.00	9,048.00
1243 121050217A611W00101605 0322	1 Microscopio Binocular Biológico cabeza binocular P. U. \$ 9,048.00	9,048.00
1243 121050217A611W00101605 0323	1 Microscopio Binocular Biológico cabeza binocular P. U. \$ 9,048.00	9,048.00
1243 121050217A611W00101605 0324	1 Microscopio Binocular Biológico cabeza binocular P. U. \$ 9,048.00	9,048.00
1243 121050217A611W00101605 0325	1 Microscopio Binocular Biológico cabeza binocular P. U. \$ 9,048.00	9,048.00
1243 121050217A611W00101605 0326	1 Microscopio Binocular Biológico cabeza binocular P. U. \$ 9,048.00	9,048.00
1243 121050217A611W00101605 0327	1 Microscopio Binocular Biológico cabeza binocular P. U. \$ 9,048.00	9,048.00
1243 121050217A611W00101605 0328	1 Microscopio Binocular Biológico cabeza binocular P. U. \$ 9,048.00	9,048.00
1243 121050217A611W00101605 0329	1 Microscopio Binocular Biológico cabeza binocular P. U. \$ 9,048.00	9,048.00

GOBIERNO CONSTITUCIONAL DEL ESTADO DE CHIAPAS
COLEGIO DE ESTUDIOS CIENTÍFICOS Y TECNOLÓGICOS DEL ESTADO DE
CHIAPAS

SISTEMA CONTABLE 2023
RELACIÓN DE BIENES MUEBLES QUE COMPONEN SU PATRIMONIO
Cuenta Pública al 31 de diciembre de 2023

Página 207 de 245

Hora: 02:07:00p. m.

Fecha: 19/03/2024

Código	Descripción del Bien	Valor en Libros
1243 121050217A611W00101605 0330 1	Microscopio Binocular Biológico cabeza binocular P. U.	\$ 9,048.00
1243 121050217A611W00101605 0331 1	Microscopio Binocular Biológico cabeza binocular P. U.	\$ 9,048.00
1243 121050217A611W00101605 0332 1	Microscopio Binocular Biológico cabeza binocular P. U.	\$ 9,048.00
1243 121050217A611W00101605 0333 1	Microscopio Binocular Biológico cabeza binocular P. U.	\$ 9,048.00
1243 121050217A611W00101605 0334 1	Microscopio Binocular Biológico cabeza binocular P. U.	\$ 9,048.00
1243 121050217A611W00101605 0335 1	Microscopio Binocular Biológico cabeza binocular P. U.	\$ 9,048.00
1243 121050217A611W00101605 0336 1	Microscopio Binocular Biológico cabeza binocular P. U.	\$ 9,048.00
1243 121050217A611W00101605 0337 1	Microscopio Binocular Biológico cabeza binocular P. U.	\$ 9,048.00
1243 121050217A611W00101605 0338 1	Microscopio Binocular Biológico cabeza binocular P. U.	\$ 9,048.00
1243 121050217A611W00101605 0339 1	Microscopio Binocular Biológico cabeza binocular P. U.	\$ 9,048.00
1243 121050217A611W00101605 0340 1	Microscopio Binocular Biológico cabeza binocular P. U.	\$ 9,048.00
1243 121050217A611W00101605 0341 1	Microscopio Binocular Biológico cabeza binocular P. U.	\$ 9,048.00
1243 121050217A611W00101605 0342 1	Microscopio Binocular Biológico cabeza binocular P. U.	\$ 9,048.00
1243 121050217A611W00101605 0343 1	Microscopio Binocular Biológico cabeza binocular P. U.	\$ 9,048.00
1243 121050217A611W00101605 0344 1	Microscopio Binocular Biológico cabeza binocular P. U.	\$ 9,048.00
1243 121050217A611W00101605 0345 1	Microscopio Binocular Biológico cabeza binocular P. U.	\$ 9,048.00
1243 121050217A611W00101605 0346 1	Microscopio Binocular Biológico cabeza binocular P. U.	\$ 9,048.00
1243 121050217A611W00101605 0347 1	Microscopio Binocular Biológico cabeza binocular P. U.	\$ 9,048.00
1243 121050217A611W00101605 0348 1	Microscopio Binocular Biológico cabeza binocular P. U.	\$ 9,048.00
1243 121050217A611W00101605 0349 1	Microscopio Binocular Biológico cabeza binocular P. U.	\$ 9,048.00
1243 121050217A611W00101605 0350 1	Microscopio Binocular Biológico cabeza binocular P. U.	\$ 9,048.00
1243 121050217A611W00101605 0351 1	Microscopio Binocular Biológico cabeza binocular P. U.	\$ 9,048.00
1243 121050217A611W00101605 0352 1	Microscopio Binocular Biológico cabeza binocular P. U.	\$ 9,048.00
1243 121050217A611W00101605 0353 1	Microscopio Binocular Biológico cabeza binocular P. U.	\$ 9,048.00
1243 121050217A611W00101605 0354 1	Microscopio Binocular Biológico cabeza binocular P. U.	\$ 9,048.00
1243 121050217A611W00101605 0355 1	Microscopio Binocular Biológico cabeza binocular P. U.	\$ 9,048.00
1243 121050217A611W00101605 0356 1	Microscopio Binocular Biológico cabeza binocular P. U.	\$ 9,048.00
1243 121050217A611W00101605 0357 1	Microscopio Binocular Biológico cabeza binocular P. U.	\$ 9,048.00
1243 121050217A611W00101605 0358 1	Microscopio Binocular Biológico cabeza binocular P. U.	\$ 9,048.00
1243 121050217A611W00101605 0359 1	Microscopio Binocular Biológico cabeza binocular P. U.	\$ 9,048.00
1243 121050217A611W00101605 0360 1	Microscopio Binocular Biológico cabeza binocular P. U.	\$ 9,048.00
1243 121050217A611W00101605 0361 1	Microscopio Binocular Biológico cabeza binocular P. U.	\$ 9,048.00
1243 121050217A611W00101605 0362 1	Microscopio Binocular Biológico cabeza binocular P. U.	\$ 9,048.00
1243 121050217A611W00101605 0363 1	Microscopio Binocular Biológico cabeza binocular P. U.	\$ 9,048.00
1243 121050217A611W00101605 0364 1	Microscopio Binocular Biológico cabeza binocular P. U.	\$ 9,048.00
1243 121050217A611W00101605 0365 1	Microscopio Binocular Biológico cabeza binocular P. U.	\$ 9,048.00
1243 121050217A611W00101605 0366 1	Microscopio Binocular Biológico cabeza binocular P. U.	\$ 9,048.00
1243 121050217A611W00101605 0367 1	Microscopio Binocular Biológico cabeza binocular P. U.	\$ 9,048.00
1243 121050217A611W00101605 0368 1	Microscopio Binocular Biológico cabeza binocular P. U.	\$ 9,048.00
1243 121050217A611W00101605 0369 1	Microscopio Binocular Biológico cabeza binocular P. U.	\$ 9,048.00
1243 121050217A611W00101605 0370 1	Microscopio Binocular Biológico cabeza binocular P. U.	\$ 9,048.00
1243 121050217A611W00101605 0371 1	Microscopio Binocular Biológico cabeza binocular P. U.	\$ 9,048.00

GOBIERNO CONSTITUCIONAL DEL ESTADO DE CHIAPAS
COLEGIO DE ESTUDIOS CIENTÍFICOS Y TECNOLÓGICOS DEL ESTADO DE
CHIAPAS

SISTEMA CONTABLE 2023
RELACIÓN DE BIENES MUEBLES QUE COMPONEN SU PATRIMONIO
Cuenta Pública al 31 de diciembre de 2023

Página 208 de 245

Hora: 02:07:00p. m.

Fecha: 19/03/2024

Código	Descripción del Bien	Valor en Libros
1243 121050217A611W00101605 0372 1	Microscopio Binocular Biológico cabeza binocular P. U.	\$ 9,048.00
1243 121050217A611W00101605 0373 1	Microscopio Binocular Biológico cabeza binocular P. U.	\$ 9,048.00
1243 121050217A611W00101605 0374 1	Microscopio Binocular Biológico cabeza binocular P. U.	\$ 9,048.00
1243 121050217A611W00101605 0375 1	Microscopio Binocular Biológico cabeza binocular P. U.	\$ 9,048.00
1243 121050217A611W00101605 0376 1	Microscopio Binocular Biológico cabeza binocular P. U.	\$ 9,048.00
1243 121050217A611W00101605 0377 1	Microscopio Binocular Biológico cabeza binocular P. U.	\$ 9,048.00
1243 121050217A611W00101605 0378 1	Microscopio Binocular Biológico cabeza binocular P. U.	\$ 9,048.00
1243 121050217A611W00101605 0379 1	Microscopio Binocular Biológico cabeza binocular P. U.	\$ 9,048.00
1243 121050217A611W00101605 0380 1	Microscopio Binocular Biológico cabeza binocular P. U.	\$ 9,048.00
1243 121050217A611W00101605 0381 1	Microscopio Binocular Biológico cabeza binocular P. U.	\$ 9,048.00
1243 121050217A611W00101605 0382 1	Microscopio Binocular Biológico cabeza binocular P. U.	\$ 9,048.00
1243 121050217A611W00101605 0383 1	Microscopio Binocular Biológico cabeza binocular P. U.	\$ 9,048.00
1243 121050217A611W00101605 0384 1	Microscopio Binocular Biológico cabeza binocular P. U.	\$ 9,048.00
1243 121050217A611W00101605 0385 1	Microscopio Binocular Biológico cabeza binocular P. U.	\$ 9,048.00
1243 121050217A611W00101605 0386 1	Microscopio Binocular Biológico cabeza binocular P. U.	\$ 9,048.00
1243 121050217A611W00101605 0387 1	Microscopio Binocular Biológico cabeza binocular P. U.	\$ 9,048.00
1243 121050217A611W00101605 0388 1	Microscopio Binocular Biológico cabeza binocular P. U.	\$ 9,048.00
1243 121050217A611W00101605 0389 1	Microscopio Binocular Biológico cabeza binocular P. U.	\$ 9,048.00
1243 121050217A611W00101605 0390 1	Microscopio Binocular Biológico cabeza binocular P. U.	\$ 9,048.00
1243 121050217A611W00101605 0391 1	Microscopio Binocular Biológico cabeza binocular P. U.	\$ 9,048.00
1243 121050217A611W00101605 0392 1	Microscopio Binocular Biológico cabeza binocular P. U.	\$ 9,048.00
1243 121050217A611W00101605 0393 1	Microscopio Binocular Biológico cabeza binocular P. U.	\$ 9,048.00
1243 121050217A611W00101605 0394 1	Microscopio Binocular Biológico cabeza binocular P. U.	\$ 9,048.00
1243 121050217A611W00101605 0395 1	Microscopio Binocular Biológico cabeza binocular P. U.	\$ 9,048.00
1243 121050217A611W00101605 0396 1	Microscopio Binocular Biológico cabeza binocular P. U.	\$ 9,048.00
1243 121050217A611W00101605 0397 1	Microscopio Binocular Biológico cabeza binocular P. U.	\$ 9,048.00
1243 121050217A611W00101605 0398 1	Microscopio Binocular Biológico cabeza binocular P. U.	\$ 9,048.00
1243 121050217A611W00101605 0399 1	Microscopio Binocular Biológico cabeza binocular P. U.	\$ 9,048.00
1243 121050217A611W00101605 0400 1	Microscopio Binocular Biológico cabeza binocular P. U.	\$ 9,048.00
1243 121050217A611W00101605 0401 1	Microscopio Binocular Biológico cabeza binocular P. U.	\$ 9,048.00
1243 121050217A611W00101605 0402 1	Microscopio Binocular Biológico cabeza binocular P. U.	\$ 9,048.00
1243 121050217A611W00101605 0403 1	Microscopio Binocular Biológico cabeza binocular P. U.	\$ 9,048.00
1243 121050217A611W00101605 0404 1	Microscopio Binocular Biológico cabeza binocular P. U.	\$ 9,048.00
1243 121050217A611W00101605 0405 1	Microscopio Binocular Biológico cabeza binocular P. U.	\$ 9,048.00
1243 121050217A611W00101605 0406 1	Microscopio Binocular Biológico cabeza binocular P. U.	\$ 9,048.00
1243 121050217A611W00101605 0407 1	Microscopio Binocular Biológico cabeza binocular P. U.	\$ 9,048.00
1243 121050217A611W00101605 0408 1	Microscopio Binocular Biológico cabeza binocular P. U.	\$ 9,048.00
1243 121050217A611W00101605 0409 1	Microscopio Binocular Biológico cabeza binocular P. U.	\$ 9,048.00
1243 121050217A611W00101605 0410 1	Microscopio Binocular Biológico cabeza binocular P. U.	\$ 9,048.00
1243 121050217A611W00101605 0411 1	Microscopio Binocular Biológico cabeza binocular P. U.	\$ 9,048.00
1243 121050217A611W00101605 0412 1	Microscopio Binocular Biológico cabeza binocular P. U.	\$ 9,048.00
1243 121050217A611W00101605 0413 1	Microscopio Binocular Biológico cabeza binocular P. U.	\$ 9,048.00

GOBIERNO CONSTITUCIONAL DEL ESTADO DE CHIAPAS
COLEGIO DE ESTUDIOS CIENTÍFICOS Y TECNOLÓGICOS DEL ESTADO DE
CHIAPAS

SISTEMA CONTABLE 2023

RELACIÓN DE BIENES MUEBLES QUE COMPONEN SU PATRIMONIO
Cuenta Pública al 31 de diciembre de 2023

Página 209 de 245

Hora: 02:07:00p. m.

Fecha: 19/03/2024

Código	Descripción del Bien	Valor en Libros
1243 121050217A611W00101605 0414 1	Microscopio Binocular Biológico cabeza binocular P. U.	\$ 9,048.00
1243 121050217A611W00101605 0415 1	Microscopio Binocular Biológico cabeza binocular P. U.	\$ 9,048.00
1243 121050217A611W00101605 0416 1	Microscopio Binocular Biológico cabeza binocular P. U.	\$ 9,048.00
1243 121050217A611W00101605 0417 1	Microscopio Binocular Biológico cabeza binocular P. U.	\$ 9,048.00
1243 121050217A611W00101605 0418 1	Microscopio Binocular Biológico cabeza binocular P. U.	\$ 9,048.00
1243 121050217A611W00101605 0419 1	Microscopio Binocular Biológico cabeza binocular P. U.	\$ 9,048.00
1243 121050217A611W00101605 0420 1	Microscopio Binocular Biológico cabeza binocular P. U.	\$ 9,048.00
1243 121050217A611W00101605 0421 1	Microscopio Estereoscopio Cabeza Binocular P. U.	\$ 5,487.96
1243 121050217A611W00101605 0422 1	Microscopio Estereoscopio Cabeza Binocular P. U.	\$ 5,487.96
1243 121050217A611W00101605 0423 1	Microscopio Estereoscopio Cabeza Binocular P. U.	\$ 5,487.96
1243 121050217A611W00101605 0424 1	Microscopio Estereoscopio Cabeza Binocular P. U.	\$ 5,487.96
1243 121050217A611W00101605 0425 1	Microscopio Estereoscopio Cabeza Binocular P. U.	\$ 5,487.96
1243 121050217A611W00101605 0426 1	Microscopio Estereoscopio Cabeza Binocular P. U.	\$ 5,487.96
1243 121050217A611W00101605 0427 1	Microscopio Estereoscopio Cabeza Binocular P. U.	\$ 5,487.96
1243 121050217A611W00101605 0428 1	Microscopio Estereoscopio Cabeza Binocular P. U.	\$ 5,487.96
1243 121050217A611W00101605 0429 1	Microscopio Estereoscopio Cabeza Binocular P. U.	\$ 5,487.96
1243 121050217A611W00101605 0430 1	Microscopio Estereoscopio Cabeza Binocular P. U.	\$ 5,487.96
1243 121050217A611W00101605 0431 1	Microscopio Estereoscopio Cabeza Binocular P. U.	\$ 5,487.96
1243 121050217A611W00101605 0432 1	Microscopio Estereoscopio Cabeza Binocular P. U.	\$ 5,487.96
1243 121050217A611W00101605 0433 1	Microscopio Estereoscopio Cabeza Binocular P. U.	\$ 5,487.96
1243 121050217A611W00101605 0434 1	Microscopio Estereoscopio Cabeza Binocular P. U.	\$ 5,487.96
1243 121050217A611W00101605 0435 1	Microscopio Estereoscopio Cabeza Binocular P. U.	\$ 5,487.96
1243 121050217A611W00101605 0436 1	Microscopio Estereoscopio Cabeza Binocular P. U.	\$ 5,487.96
1243 121050217A611W00101605 0437 1	Microscopio Estereoscopio Cabeza Binocular P. U.	\$ 5,487.96
1243 121050217A611W00101605 0438 1	Microscopio Estereoscopio Cabeza Binocular P. U.	\$ 5,487.96
1243 121050217A611W00101605 0439 1	Microscopio Estereoscopio Cabeza Binocular P. U.	\$ 5,487.96
1243 121050217A611W00101605 0440 1	Microscopio Estereoscopio Cabeza Binocular P. U.	\$ 5,487.96
1243 121050217A611W00101605 0441 1	Microscopio Estereoscopio Cabeza Binocular P. U.	\$ 5,487.96
1243 121050217A611W00101605 0442 1	Microscopio Estereoscopio Cabeza Binocular P. U.	\$ 5,487.96
1243 121050217A611W00101605 0443 1	Microscopio Estereoscopio Cabeza Binocular P. U.	\$ 5,487.96
1243 121050217A611W00101605 0444 1	Microscopio Estereoscopio Cabeza Binocular P. U.	\$ 5,487.96
1243 121050217A611W00101605 0445 1	Microscopio Estereoscopio Cabeza Binocular P. U.	\$ 5,487.96
1243 121050217A611W00101605 0446 1	Microscopio Estereoscopio Cabeza Binocular P. U.	\$ 5,487.96
1243 121050217A611W00101605 0447 1	Microscopio Estereoscopio Cabeza Binocular P. U.	\$ 5,487.96
1243 121050217A611W00101605 0448 1	Microscopio Estereoscopio Cabeza Binocular P. U.	\$ 5,487.96
1243 121050217A611W00101605 0449 1	Microscopio Estereoscopio Cabeza Binocular P. U.	\$ 5,487.96
1243 121050217A611W00101605 0450 1	Microscopio Estereoscopio Cabeza Binocular P. U.	\$ 5,487.96
1243 121050217A611W00101605 0451 1	Microscopio Estereoscopio Cabeza Binocular P. U.	\$ 5,487.96
1243 121050217A611W00101605 0452 1	Microscopio Estereoscopio Cabeza Binocular P. U.	\$ 5,487.96
1243 121050217A611W00101605 0453 1	Microscopio Estereoscopio Cabeza Binocular P. U.	\$ 5,487.96
1243 121050217A611W00101605 0454 1	Microscopio Estereoscopio Cabeza Binocular P. U.	\$ 5,487.96
1243 121050217A611W00101605 0455 1	Microscopio Estereoscopio Cabeza Binocular P. U.	\$ 5,487.96

GOBIERNO CONSTITUCIONAL DEL ESTADO DE CHIAPAS
COLEGIO DE ESTUDIOS CIENTÍFICOS Y TECNOLÓGICOS DEL ESTADO DE
CHIAPAS

SISTEMA CONTABLE 2023

RELACIÓN DE BIENES MUEBLES QUE COMPONEN SU PATRIMONIO
Cuenta Pública al 31 de diciembre de 2023

Página 210 de 245

Hora: 02:07:00p. m.

Fecha: 19/03/2024

Código	Descripción del Bien	Valor en Libros
1243 121050217A611W00101605 0456 1	Microscopio Estereoscopio Cabeza Binocular P. U.	\$ 5,487.96
1243 121050217A611W00101605 0457 1	Microscopio Estereoscopio Cabeza Binocular P. U.	\$ 5,487.96
1243 121050217A611W00101605 0458 1	Microscopio Estereoscopio Cabeza Binocular P. U.	\$ 5,487.96
1243 121050217A611W00101605 0459 1	Microscopio Estereoscopio Cabeza Binocular P. U.	\$ 5,487.96
1243 121050217A611W00101605 0460 1	Microscopio Estereoscopio Cabeza Binocular P. U.	\$ 5,487.96
1243 121050217A611W00101605 0461 1	Microscopio Estereoscopio Cabeza Binocular P. U.	\$ 5,487.96
1243 121050217A611W00101605 0462 1	Microscopio Estereoscopio Cabeza Binocular P. U.	\$ 5,487.96
1243 121050217A611W00101605 0463 1	Microscopio Estereoscopio Cabeza Binocular P. U.	\$ 5,487.96
1243 121050217A611W00101605 0464 1	Microscopio Estereoscopio Cabeza Binocular P. U.	\$ 5,487.96
1243 121050217A611W00101605 0465 1	Microscopio Estereoscopio Cabeza Binocular P. U.	\$ 5,487.96
1243 121050217A611W00101605 0466 1	Microscopio Estereoscopio Cabeza Binocular P. U.	\$ 5,487.96
1243 121050217A611W00101605 0467 1	Microscopio Estereoscopio Cabeza Binocular P. U.	\$ 5,487.96
1243 121050217A611W00101605 0468 1	Microscopio Estereoscopio Cabeza Binocular P. U.	\$ 5,487.96
1243 121050217A611W00101605 0469 1	Microscopio Estereoscopio Cabeza Binocular P. U.	\$ 5,487.96
1243 121050217A611W00101605 0470 1	Microscopio Estereoscopio Cabeza Binocular P. U.	\$ 5,487.96
1243 121050217A611W00101605 0471 1	Microscopio Estereoscopio Cabeza Binocular P. U.	\$ 5,487.96
1243 121050217A611W00101605 0472 1	Microscopio Estereoscopio Cabeza Binocular P. U.	\$ 5,487.96
1243 121050217A611W00101605 0473 1	Microscopio Estereoscopio Cabeza Binocular P. U.	\$ 5,487.96
1243 121050217A611W00101605 0474 1	Microscopio Estereoscopio Cabeza Binocular P. U.	\$ 5,487.96
1243 121050217A611W00101605 0475 1	Microscopio Estereoscopio Cabeza Binocular P. U.	\$ 5,487.96
1243 121050217A611W00101605 0476 1	Microscopio Estereoscopio Cabeza Binocular P. U.	\$ 5,487.96
1243 121050217A611W00101605 0477 1	Microscopio Estereoscopio Cabeza Binocular P. U.	\$ 5,487.96
1243 121050217A611W00101605 0478 1	Microscopio Estereoscopio Cabeza Binocular P. U.	\$ 5,487.96
1243 121050217A611W00101605 0479 1	Microscopio Estereoscopio Cabeza Binocular P. U.	\$ 5,487.96
1243 121050217A611W00101605 0480 1	Microscopio Estereoscopio Cabeza Binocular P. U.	\$ 5,487.96
1243 121050217A611W00101605 0481 1	Microscopio Estereoscopio Cabeza Binocular P. U.	\$ 5,487.96
1243 121050217A611W00101605 0482 1	Microscopio Estereoscopio Cabeza Binocular P. U.	\$ 5,487.96
1243 121050217A611W00101605 0483 1	Microscopio Estereoscopio Cabeza Binocular P. U.	\$ 5,487.96
1243 121050217A611W00101605 0484 1	Microscopio Estereoscopio Cabeza Binocular P. U.	\$ 5,487.96
1243 121050217A611W00101605 0485 1	Microscopio Estereoscopio Cabeza Binocular P. U.	\$ 5,487.96
1243 121050217A611W00101605 0486 1	Microscopio Estereoscopio Cabeza Binocular P. U.	\$ 5,487.96
1243 121050217A611W00101605 0487 1	Microscopio Estereoscopio Cabeza Binocular P. U.	\$ 5,487.96
1243 121050217A611W00101605 0488 1	Microscopio Estereoscopio Cabeza Binocular P. U.	\$ 5,487.96
1243 121050217A611W00101605 0489 1	Microscopio Estereoscopio Cabeza Binocular P. U.	\$ 5,487.96
1243 121050217A611W00101605 0490 1	Microscopio Estereoscopio Cabeza Binocular P. U.	\$ 5,487.96
1243 121050217A611W00101605 0491 1	Microscopio Estereoscopio Cabeza Binocular P. U.	\$ 5,487.96
1243 121050217A611W00101605 0492 1	Microscopio Estereoscopio Cabeza Binocular P. U.	\$ 5,487.96
1243 121050217A611W00101605 0493 1	Microscopio Estereoscopio Cabeza Binocular P. U.	\$ 5,487.96
1243 121050217A611W00101605 0494 1	Microscopio Estereoscopio Cabeza Binocular P. U.	\$ 5,487.96
1243 121050217A611W00101605 0495 1	Microscopio Estereoscopio Cabeza Binocular P. U.	\$ 5,487.96
1243 121050217A611W00101605 0496 1	Microscopio Estereoscopio Cabeza Binocular P. U.	\$ 5,487.96
1243 121050217A611W00101605 0497 1	Microscopio Estereoscopio Cabeza Binocular P. U.	\$ 5,487.96

GOBIERNO CONSTITUCIONAL DEL ESTADO DE CHIAPAS
COLEGIO DE ESTUDIOS CIENTÍFICOS Y TECNOLÓGICOS DEL ESTADO DE
CHIAPAS

SISTEMA CONTABLE 2023

RELACIÓN DE BIENES MUEBLES QUE COMPONEN SU PATRIMONIO
Cuenta Pública al 31 de diciembre de 2023

Página 211 de 245

Hora: 02:07:00p. m.

Fecha: 19/03/2024

Código	Descripción del Bien	Valor en Libros
1243 121050217A611W00101605 0498 1	Microscopio Estereoscopio Cabeza Binocular P. U.	\$ 5,487.96
1243 121050217A611W00101605 0499 1	Microscopio Estereoscopio Cabeza Binocular P. U.	\$ 5,487.96
1243 121050217A611W00101605 0500 1	Microscopio Estereoscopio Cabeza Binocular P. U.	\$ 5,487.96
1243 121050217A611W00101605 0501 1	Microscopio Estereoscopio Cabeza Binocular P. U.	\$ 5,487.96
1243 121050217A611W00101605 0502 1	Microscopio Estereoscopio Cabeza Binocular P. U.	\$ 5,487.96
1243 121050217A611W00101605 0503 1	Microscopio Estereoscopio Cabeza Binocular P. U.	\$ 5,487.96
1243 121050217A611W00101605 0504 1	Microscopio Estereoscopio Cabeza Binocular P. U.	\$ 5,487.96
1243 121050217A611W00101605 0505 1	Microscopio Estereoscopio Cabeza Binocular P. U.	\$ 5,487.96
1243 121050217A611W00101605 0506 1	Microscopio Estereoscopio Cabeza Binocular P. U.	\$ 5,487.96
1243 121050217A611W00101605 0507 1	Microscopio Monocular Estudiantil Cabeza Monocular P. U.	\$ 2,872.16
1243 121050217A611W00101605 0508 1	Microscopio Monocular Estudiantil Cabeza Monocular P. U.	\$ 2,872.16
1243 121050217A611W00101605 0509 1	Microscopio Monocular Estudiantil Cabeza Monocular P. U.	\$ 2,872.16
1243 121050217A611W00101605 0510 1	Microscopio Monocular Estudiantil Cabeza Monocular P. U.	\$ 2,872.16
1243 121050217A611W00101605 0511 1	Microscopio Monocular Estudiantil Cabeza Monocular P. U.	\$ 2,872.16
1243 121050217A611W00101605 0512 1	Microscopio Monocular Estudiantil Cabeza Monocular P. U.	\$ 2,872.16
1243 121050217A611W00101605 0513 1	Microscopio Monocular Estudiantil Cabeza Monocular P. U.	\$ 2,872.16
1243 121050217A611W00101605 0514 1	Microscopio Monocular Estudiantil Cabeza Monocular P. U.	\$ 2,872.16
1243 121050217A611W00101605 0515 1	Microscopio Monocular Estudiantil Cabeza Monocular P. U.	\$ 2,872.16
1243 121050217A611W00101605 0516 1	Microscopio Monocular Estudiantil Cabeza Monocular P. U.	\$ 2,872.16
1243 121050217A611W00101605 0517 1	Microscopio Monocular Estudiantil Cabeza Monocular P. U.	\$ 2,872.16
1243 121050217A611W00101605 0518 1	Microscopio Monocular Estudiantil Cabeza Monocular P. U.	\$ 2,872.16
1243 121050217A611W00101605 0519 1	Microscopio Monocular Estudiantil Cabeza Monocular P. U.	\$ 2,872.16
1243 121050217A611W00101605 0520 1	Microscopio Monocular Estudiantil Cabeza Monocular P. U.	\$ 2,872.16
1243 121050217A611W00101605 0521 1	Microscopio Monocular Estudiantil Cabeza Monocular P. U.	\$ 2,872.16
1243 121050217A611W00101605 0522 1	Microscopio Monocular Estudiantil Cabeza Monocular P. U.	\$ 2,872.16
1243 121050217A611W00101605 0523 1	Microscopio Monocular Estudiantil Cabeza Monocular P. U.	\$ 2,872.16
1243 121050217A611W00101605 0524 1	Microscopio Monocular Estudiantil Cabeza Monocular P. U.	\$ 2,872.16
1243 121050217A611W00101605 0525 1	Microscopio Monocular Estudiantil Cabeza Monocular P. U.	\$ 2,872.16
1243 121050217A611W00101605 0526 1	Microscopio Monocular Estudiantil Cabeza Monocular P. U.	\$ 2,872.16
1243 121050217A611W00101605 0527 1	Microscopio Triocular Biológico Cabeza Triocular	\$ 16,062.52
1243 121050217A611W00101605 0528 1	Microscopio Triocular Biológico Cabeza Triocular	\$ 16,062.52
1243 121050217A611W00101605 0529 1	Microscopio Triocular Biológico Cabeza Triocular	\$ 16,062.52
1243 121050217A611W00101605 0530 1	Microscopio Triocular Biológico Cabeza Triocular	\$ 16,062.52
1243 121050217A611W00101605 0531 1	Microscopio Triocular Biológico Cabeza Triocular	\$ 16,062.52
1243 121050217A611W00101605 0532 1	Microscopio Triocular Biológico Cabeza Triocular	\$ 16,062.52
1243 121050217A611W00101605 0533 1	Microscopio Triocular Biológico Cabeza Triocular	\$ 16,062.52
1243 121050217A611W00101605 0534 1	Microscopio Triocular Biológico Cabeza Triocular	\$ 16,062.52
1243 121050217A611W00101605 0535 1	Modelo de Torso Ambos Sexos Desmontable 23 piezas P. U.	\$ 5,769.84
1243 121050217A611W00101605 0536 1	Modelo de Torso Ambos Sexos Desmontable 23 piezas P. U.	\$ 5,769.84
1243 121050217A611W00101605 0537 1	Modelo de Torso Ambos Sexos Desmontable 23 piezas P. U.	\$ 5,769.84
1243 121050217A611W00101605 0538 1	Modelo de Torso Ambos Sexos Desmontable 23 piezas P. U.	\$ 5,769.84
1243 121050217A611W00101605 0539 1	Modelo de Torso Ambos Sexos Desmontable 23 piezas P. U.	\$ 5,769.84

GOBIERNO CONSTITUCIONAL DEL ESTADO DE CHIAPAS
COLEGIO DE ESTUDIOS CIENTÍFICOS Y TECNOLÓGICOS DEL ESTADO DE
CHIAPAS

SISTEMA CONTABLE 2023
RELACIÓN DE BIENES MUEBLES QUE COMPONEN SU PATRIMONIO
Cuenta Pública al 31 de diciembre de 2023

Página 212 de 245

Hora: 02:07:00p. m.

Fecha: 19/03/2024

Código	Descripción del Bien	Valor en Libros
1243 121050217A611W00101605 0540 1	Mufla Digital 12x12x15 P. U. \$ 33,060.00	33,060.00
1243 121050217A611W00101605 0541 1	Mufla Digital 12x12x15 P. U. \$ 33,060.00	33,060.00
1243 121050217A611W00101605 0542 1	Mufla Digital 12x12x15 P. U. \$ 33,060.00	33,060.00
1243 121050217A611W00101605 0543 1	Mufla Digital 12x12x15 P. U. \$ 33,060.00	33,060.00
1243 121050217A611W00101605 0544 1	Mufla Digital 12x12x15 P. U. \$ 33,060.00	33,060.00
1243 121050217A611W00101605 0545 1	Mufla Digital 12x12x15 P. U. \$ 33,060.00	33,060.00
1243 121050217A611W00101605 0546 1	Mufla Digital 12x12x15 P. U. \$ 33,060.00	33,060.00
1243 121050217A611W00101605 0547 1	Mufla Digital 12x12x15 P. U. \$ 33,060.00	33,060.00
1243 121050217A611W00101605 0548 1	Mufla Digital 12x12x15 P. U. \$ 33,060.00	33,060.00
1243 121050217A611W00101605 0549 1	Mufla Digital 12x12x15 P. U. \$ 33,060.00	33,060.00
1243 121050217A611W00101605 0550 1	Mufla Digital 12x12x15 P. U. \$ 33,060.00	33,060.00
1243 121050217A611W00101605 0551 1	Mufla Digital 12x12x15 P. U. \$ 33,060.00	33,060.00
1243 121050217A611W00101605 0552 1	Mufla Digital 12x12x15 P. U. \$ 33,060.00	33,060.00
1243 121050217A611W00101605 0553 1	Mufla Digital 12x12x15 P. U. \$ 33,060.00	33,060.00
1243 121050217A611W00101605 0554 1	Mufla Digital 12x12x15 P. U. \$ 33,060.00	33,060.00
1243 121050217A611W00101605 0555 1	Mufla Digital 12x12x15 P. U. \$ 33,060.00	33,060.00
1243 121050217A611W00101605 0556 1	Mufla Digital 12x12x15 P. U. \$ 33,060.00	33,060.00
1243 121050217A611W00101605 0557 1	Mufla Digital 12x12x15 P. U. \$ 33,060.00	33,060.00
1243 121050217A611W00101605 0558 1	Mufla Digital 12x12x15 P. U. \$ 33,060.00	33,060.00
1243 121050217A611W00101605 0559 1	Mufla Digital 12x12x15 P. U. \$ 33,060.00	33,060.00
1243 121050217A611W00101605 0560 1	Mufla Digital 12x12x15 P. U. \$ 33,060.00	33,060.00
1243 121050217A611W00101605 0561 1	Mufla Digital 12x12x15 P. U. \$ 33,060.00	33,060.00
1243 121050217A611W00101605 0562 1	Mufla Digital 12x12x15 P. U. \$ 33,060.00	33,060.00
1243 121050217A611W00101605 0563 1	Mufla Digital 12x12x15 P. U. \$ 33,060.00	33,060.00
1243 121050217A611W00101605 0564 1	Mufla Digital 12x12x15 P. U. \$ 33,060.00	33,060.00
1243 121050217A611W00101605 0565 1	Mufla Digital 12x12x15 P. U. \$ 33,060.00	33,060.00
1243 121050217A611W00101605 0566 1	Mufla Digital 12x12x15 P. U. \$ 33,060.00	33,060.00
1243 121050217A611W00101605 0567 1	Mufla Digital 12x12x15 P. U. \$ 33,060.00	33,060.00
1243 121050217A611W00101605 0568 1	Mufla Digital 12x12x15 P. U. \$ 33,060.00	33,060.00
1243 121050217A611W00101605 0569 1	Mufla Digital 12x12x15 P. U. \$ 33,060.00	33,060.00
1243 121050217A611W00101605 0570 1	Mufla Digital 12x12x15 P. U. \$ 33,060.00	33,060.00
1243 121050217A611W00101605 0571 1	Mufla Digital 12x12x15 P. U. \$ 33,060.00	33,060.00
1243 121050217A611W00101605 0572 1	Mufla Digital 12x12x15 P. U. \$ 33,060.00	33,060.00
1243 121050217A611W00101605 0573 1	Parrilla Eléctrica de 6 quemadores P. U. \$ 10,283.40	10,283.40
1243 121050217A611W00101605 0574 1	Parrilla Eléctrica de 6 quemadores P. U. \$ 10,283.40	10,283.40
1243 121050217A611W00101605 0575 1	Parrilla Eléctrica de 6 quemadores P. U. \$ 10,283.40	10,283.40
1243 121050217A611W00101605 0576 1	Parrilla Eléctrica de 6 quemadores P. U. \$ 10,283.40	10,283.40
1243 121050217A611W00101605 0577 1	Parrilla Eléctrica de 6 quemadores P. U. \$ 10,283.40	10,283.40
1243 121050217A611W00101605 0578 1	Parrilla Eléctrica de 6 quemadores P. U. \$ 10,283.40	10,283.40
1243 121050217A611W00101605 0579 1	Refractrómetro para azúcar rango 0-32% BRIX P. U. \$ 2,651.76	2,651.76
1243 121050217A611W00101605 0580 1	Refractrómetro para azúcar rango 0-32% BRIX P. U. \$ 2,651.76	2,651.76
1243 121050217A611W00101605 0581 1	Baño de Artesa Estructura Metálica y Tarja P. U. \$ 23,485.36	23,485.36

GOBIERNO CONSTITUCIONAL DEL ESTADO DE CHIAPAS
COLEGIO DE ESTUDIOS CIENTÍFICOS Y TECNOLÓGICOS DEL ESTADO DE
CHIAPAS

SISTEMA CONTABLE 2023
RELACIÓN DE BIENES MUEBLES QUE COMPONEN SU PATRIMONIO
Cuenta Pública al 31 de diciembre de 2023

Página 213 de 245

Hora: 02:07:00p. m.

Fecha: 19/03/2024

Código	Descripción del Bien	Valor en Libros
1243 121050217A611W00101605 0582 1	Baño de Artesa Estructura Metálica y Tarja P. U. \$ 23,485.36	23,485.36
1243 121050217A611W00101605 0583 1	Baño de Artesa Estructura Metálica y Tarja P. U. \$ 23,485.36	23,485.36
1243 121050217A611W00101605 0584 1	Baño de Artesa Estructura Metálica y Tarja P. U. \$ 23,485.36	23,485.36
1243 121050217A611W00101605 0585 1	Baño de Artesa Estructura Metálica y Tarja P. U. \$ 23,485.36	23,485.36
1243 121050217A611W00101605 0586 1	Baño de Artesa Estructura Metálica y Tarja P. U. \$ 23,485.36	23,485.36
1243 121050217A611W00101605 0587 1	Baño de Artesa Estructura Metálica y Tarja P. U. \$ 23,485.36	23,485.36
1243 121050217A611W00101605 0588 1	Baño de Artesa Estructura Metálica y Tarja P. U. \$ 23,485.36	23,485.36
1243 121050217A611W00101605 0589 1	Baño de Artesa Estructura Metálica y Tarja P. U. \$ 23,485.36	23,485.36
1243 121050217A611W00101605 0590 1	Baño de Artesa Estructura Metálica y Tarja P. U. \$ 23,485.36	23,485.36
1243 121050217A611W00101605 0591 1	Baño de Artesa Estructura Metálica y Tarja P. U. \$ 23,485.36	23,485.36
1243 121050217A611W00101605 0592 1	Baño de Artesa Estructura Metálica y Tarja P. U. \$ 23,485.36	23,485.36
1243 121050217A611W00101605 0593 1	Autoclave con Control Manual 24 lt P. U. \$ 42,266.92	42,266.92
1243 121050217A611W00101605 0594 1	Autoclave con Control Manual 24 lt P. U. \$ 42,266.92	42,266.92
1243 121050217A611W00101605 0595 1	Autoclave con Control Manual 24 lt P. U. \$ 42,266.92	42,266.92
1243 121050217A611W00101605 0596 1	Bomba de Infusión P. U. \$ 33,812.84	33,812.84
1243 121050217A611W00101605 0597 1	Bomba de Infusión P. U. \$ 33,812.84	33,812.84
1243 121050217A611W00101605 0598 1	Bomba de Infusión P. U. \$ 33,812.84	33,812.84
1243 121050217A611W00101605 0599 1	Bomba de Infusión P. U. \$ 33,812.84	33,812.84
1243 121050217A611W00101605 0600 1	Bomba de Infusión P. U. \$ 33,812.84	33,812.84
1243 121050217A611W00101605 0601 1	Bomba de Infusión P. U. \$ 33,812.84	33,812.84
1243 121050217A611W00101605 0602 1	Espirómetro Portátil Medición de Pruebas de Funcionamiento Pulmonar P. U \$ 9,674.40	9,674.40
1243 121050217A611W00101605 0603 1	Espirómetro Portátil Medición de Pruebas de Funcionamiento Pulmonar P. U \$ 9,674.40	9,674.40
1243 121050217A611W00101605 0604 1	Espirómetro Portátil Medición de Pruebas de Funcionamiento Pulmonar P. U \$ 9,674.40	9,674.40
1243 121050217A611W00101605 0605 1	Espirómetro Portátil Medición de Pruebas de Funcionamiento Pulmonar P. U \$ 9,674.40	9,674.40
1243 121050217A611W00101605 0606 1	Espirómetro Portátil Medición de Pruebas de Funcionamiento Pulmonar P. U \$ 9,674.40	9,674.40
1243 121050217A611W00101605 0607 1	Espirómetro Portátil Medición de Pruebas de Funcionamiento Pulmonar P. U \$ 9,674.40	9,674.40
1243 121050217A611W00101605 0608 1	Cama de Hospital Manual P. U. \$ 10,330.96	10,330.96
1243 121050217A611W00101605 0609 1	Cama de Hospital Manual P. U. \$ 10,330.96	10,330.96
1243 121050217A611W00101605 0610 1	Cama de Hospital Manual P. U. \$ 10,330.96	10,330.96
1243 121050217A611W00101605 0611 1	Cama de Hospital Manual P. U. \$ 10,330.96	10,330.96
1243 121050217A611W00101605 0612 1	Cama de Hospital Manual P. U. \$ 10,330.96	10,330.96
1243 121050217A611W00101605 0613 1	Cama de Hospital Manual P. U. \$ 10,330.96	10,330.96
1243 121050217A611W00101605 0614 1	Carro Camilla de Traslado P. U. \$ 9,017.84	9,017.84
1243 121050217A611W00101605 0615 1	Carro Camilla de Traslado P. U. \$ 9,017.84	9,017.84
1243 121050217A611W00101605 0616 1	Carro Camilla de Traslado P. U. \$ 9,017.84	9,017.84
1243 121050217A611W00101605 0617 1	Carro Camilla de Traslado P. U. \$ 9,017.84	9,017.84
1243 121050217A611W00101605 0618 1	Carro Camilla de Traslado P. U. \$ 9,017.84	9,017.84
1243 121050217A611W00101605 0619 1	Carro Camilla de Traslado P. U. \$ 9,017.84	9,017.84
1243 121050217A611W00101605 0620 1	Carro de Reanimación Cardiopulmonar de 4 cajones P. U. \$ 13,148.60	13,148.60

GOBIERNO CONSTITUCIONAL DEL ESTADO DE CHIAPAS
COLEGIO DE ESTUDIOS CIENTÍFICOS Y TECNOLÓGICOS DEL ESTADO DE
CHIAPAS

SISTEMA CONTABLE 2023
RELACIÓN DE BIENES MUEBLES QUE COMPONEN SU PATRIMONIO
Cuenta Pública al 31 de diciembre de 2023

Página 214 de 245

Hora: 02:07:00p. m.

Fecha: 19/03/2024

Código	Descripción del Bien	Valor en Libros
1243 121050217A611W00101605 0621	1 Carro de Reanimación Cardiopulmonar de 4 cajones P. U. \$ 13,148.60	13,148.60
1243 121050217A611W00101605 0622	1 Carro de Reanimación Cardiopulmonar de 4 cajones P. U. \$ 13,148.60	13,148.60
1243 121050217A611W00101605 0623	1 Carro de Reanimación Cardiopulmonar de 4 cajones P. U. \$ 13,148.60	13,148.60
1243 121050217A611W00101605 0624	1 Cunero Basinete P. U. \$ 5,452.00	5,452.00
1243 121050217A611W00101605 0625	1 Cunero Basinete P. U. \$ 5,452.00	5,452.00
1243 121050217A611W00101605 0626	1 Cuna Termica de Calor Radiante Manual P. U. \$ 113,651.00	113,651.00
1243 121050217A611W00101605 0627	1 Cuna Termica de Calor Radiante Manual P. U. \$ 113,651.00	113,651.00
1243 121050217A611W00101605 0628	1 Cunero Cromado con Canastilla y Colchón P. U. \$ 3,663.28	3,663.28
1243 121050217A611W00101605 0629	1 Cunero Cromado con Canastilla y Colchón P. U. \$ 3,663.28	3,663.28
1243 121050217A611W00101605 0630	1 Electrocardiógrafo de 12 Canales P. U. \$ 84,740.32	84,740.32
1243 121050217A611W00101605 0631	1 Electrocardiógrafo de 12 Canales P. U. \$ 84,740.32	84,740.32
1243 121050217A611W00101605 0632	1 Equipo de Curación de 8 Piezas P. U. \$ 4,414.96	4,414.96
1243 121050217A611W00101605 0633	1 Equipo de Curación de 8 Piezas P. U. \$ 4,414.96	4,414.96
1243 121050217A611W00101605 0634	1 Equipo de Curación de 8 Piezas P. U. \$ 4,414.96	4,414.96
1243 121050217A611W00101605 0635	1 Botiquin Mochila P. U. \$ 5,598.16	5,598.16
1243 121050217A611W00101605 0636	1 Botiquin Mochila P. U. \$ 5,598.16	5,598.16
1243 121050217A611W00101605 0637	1 Estuche de Diagnóstico P. U. \$ 6,293.00	6,293.00
1243 121050217A611W00101605 0638	1 Estuche de Diagnóstico P. U. \$ 6,293.00	6,293.00
1243 121050217A611W00101605 0639	1 Estuche de Diagnóstico P. U. \$ 6,293.00	6,293.00
1243 121050217A611W00101605 0640	1 Estuche de Diagnóstico P. U. \$ 6,293.00	6,293.00
1243 121050217A611W00101605 0641	1 Estuche de Diagnóstico P. U. \$ 6,293.00	6,293.00
1243 121050217A611W00101605 0642	1 Estuche de Diagnóstico P. U. \$ 6,293.00	6,293.00
1243 121050217A611W00101605 0643	1 Incubadora con Control de Temperatura Digital P. U. \$ 99,939.80	99,939.80
1243 121050217A611W00101605 0644	1 Incubadora con Control de Temperatura Digital P. U. \$ 99,939.80	99,939.80
1243 121050217A611W00101605 0645	1 Incubadora con Control de Temperatura Digital P. U. \$ 99,939.80	99,939.80
1243 121050217A611W00101605 0646	1 Incubadora con Control de Temperatura Digital P. U. \$ 99,939.80	99,939.80
1243 121050217A611W00101605 0647	1 Incubadora con Control de Temperatura Digital P. U. \$ 99,939.80	99,939.80
1243 121050217A611W00101605 0648	1 Lámpara de Techo en Acero P. U. \$ 14,653.12	14,653.12
1243 121050217A611W00101605 0649	1 Lámpara de Techo en Acero P. U. \$ 14,653.12	14,653.12
1243 121050217A611W00101605 0650	1 Carro de Curaciones con Cubeta y Palangana P. U. \$ 6,012.28	6,012.28
1243 121050217A611W00101605 0651	1 Carro de Curaciones con Cubeta y Palangana P. U. \$ 6,012.28	6,012.28
1243 121050217A611W00101605 0652	1 Carro de Curaciones con Cubeta y Palangana P. U. \$ 6,012.28	6,012.28
1243 121050217A611W00101605 0653	1 Mesa de Exploración Ginecológica P. U. \$ 6,668.84	6,668.84
1243 121050217A611W00101605 0654	1 Mesa de Exploración Ginecológica P. U. \$ 6,668.84	6,668.84
1243 121050217A611W00101605 0655	1 Mesa de Exploración Ginecológica P. U. \$ 6,668.84	6,668.84
1243 121050217A611W00101605 0656	1 Mesa de Exploración Ginecológica P. U. \$ 6,668.84	6,668.84
1243 121050217A611W00101605 0657	1 Mesa de Expulsión Tipo Pilcher P. U. \$ 11,271.72	11,271.72
1243 121050217A611W00101605 0658	1 Mesa de Expulsión Tipo Pilcher P. U. \$ 11,271.72	11,271.72
1243 121050217A611W00101605 0659	1 Mesa de Cirujia Universal Mecánico-Hidráulica P. U. \$ 140,890.12	140,890.12
1243 121050217A611W00101605 0660	1 Mesa de Cirujia Universal Mecánico-Hidráulica P. U. \$ 140,890.12	140,890.12
1243 121050217A611W00101605 0661	1 Mesa de Rifón Tubular Cromada con Entrepaño P. U. \$ 5,823.20	5,823.20
1243 121050217A611W00101605 0662	1 Mesa de Rifón Tubular Cromada con Entrepaño P. U. \$ 5,823.20	5,823.20

GOBIERNO CONSTITUCIONAL DEL ESTADO DE CHIAPAS
COLEGIO DE ESTUDIOS CIENTÍFICOS Y TECNOLÓGICOS DEL ESTADO DE
CHIAPAS

SISTEMA CONTABLE 2023
RELACIÓN DE BIENES MUEBLES QUE COMPONEN SU PATRIMONIO
Cuenta Pública al 31 de diciembre de 2023

Página 215 de 245

Hora: 02:07:00p. m.

Fecha: 19/03/2024

Código	Descripción del Bien	Valor en Libros
1243 121050217A611W00101605 0663 1	Mesa de Riñón Tubular Cromada con Entrepaño P. U. \$ 5,823.20	5,823.20
1243 121050217A611W00101605 0664 1	Mesa de Riñón Tubular Cromada con Entrepaño P. U. \$ 5,823.20	5,823.20
1243 121050217A611W00101605 0665 1	Mesa de Riñón Tubular Cromada con Entrepaño P. U. \$ 5,823.20	5,823.20
1243 121050217A611W00101605 0666 1	Mesa de Riñón Tubular Cromada con Entrepaño P. U. \$ 5,823.20	5,823.20
1243 121050217A611W00101605 0667 1	Mesa de Riñón Tubular Cromada con Entrepaño P. U. \$ 5,823.20	5,823.20
1243 121050217A611W00101605 0668 1	Mesa de Riñón Tubular Cromada con Entrepaño P. U. \$ 5,823.20	5,823.20
1243 121050217A611W00101605 0669 1	Mesa de Riñón Tubular Cromada con Entrepaño P. U. \$ 5,823.20	5,823.20
1243 121050217A611W00101605 0670 1	Mesa de Riñón Tubular Cromada con Entrepaño P. U. \$ 5,823.20	5,823.20
1243 121050217A611W00101605 0671 1	Modelo de Embrión Aumentado P. U. \$ 5,639.92	5,639.92
1243 121050217A611W00101605 0672 1	Modelo de Embrión Aumentado P. U. \$ 5,639.92	5,639.92
1243 121050217A611W00101605 0673 1	Modelo de Embrión Aumentado P. U. \$ 5,639.92	5,639.92
1243 121050217A611W00101605 0674 1	Modelo de Embrión Aumentado P. U. \$ 5,639.92	5,639.92
1243 121050217A611W00101605 0675 1	Modelo de Embrión Aumentado P. U. \$ 5,639.92	5,639.92
1243 121050217A611W00101605 0676 1	Modelo Simulador para cuidado Recien Nacido P. U. \$ 18,033.36	18,033.36
1243 121050217A611W00101605 0677 1	Modelo Simulador para cuidado Recien Nacido P. U. \$ 18,033.36	18,033.36
1243 121050217A611W00101605 0678 1	Modelo Simulador para cuidado Recien Nacido P. U. \$ 18,033.36	18,033.36
1243 121050217A611W00101605 0679 1	Modelo Simulador para cuidado Recien Nacido P. U. \$ 18,033.36	18,033.36
1243 121050217A611W00101605 0680 1	Modelo Simulador para cuidado Recien Nacido P. U. \$ 18,033.36	18,033.36
1243 121050217A611W00101605 0681 1	Modelo Simulador para cuidado Recien Nacido P. U. \$ 61,997.36	61,997.36
1243 121050217A611W00101605 0682 1	Modelo Simulador para cuidado Recien Nacido P. U. \$ 61,997.36	61,997.36
1243 121050217A611W00101605 0683 1	Modelo Simulador para cuidado Recien Nacido P. U. \$ 61,997.36	61,997.36
1243 121050217A611W00101605 0684 1	Modelo Simulador para cuidado Recien Nacido P. U. \$ 61,997.36	61,997.36
1243 121050217A611W00101605 0685 1	Modelo Simulador para cuidado Recien Nacido P. U. \$ 61,997.36	61,997.36
1243 121050217A611W00101605 0686 1	Modelo de Torso Humano Ambos Sexos Desmontable 40piezas P. U. \$ 11,742.68	11,742.68
1243 121050217A611W00101605 0687 1	Modelo de Torso Humano Ambos Sexos Desmontable 40piezas P. U. \$ 11,742.68	11,742.68
1243 121050217A611W00101605 0688 1	Modelo de Torso Humano Ambos Sexos Desmontable 40piezas P. U. \$ 11,742.68	11,742.68
1243 121050217A611W00101605 0689 1	Modelo de Torso Humano Ambos Sexos Desmontable 40piezas P. U. \$ 11,742.68	11,742.68
1243 121050217A611W00101605 0690 1	Modelo de Torso Humano Ambos Sexos Desmontable 40piezas P. U. \$ 11,742.68	11,742.68
1243 121050217A611W00101605 0691 1	Maniqui de Entrenamiento Avanzado para Enfermera P. U. \$ 17,846.60	17,846.60
1243 121050217A611W00101605 0692 1	Maniqui de Entrenamiento Avanzado para Enfermera P. U. \$ 17,846.60	17,846.60
1243 121050217A611W00101605 0693 1	Maniqui de Entrenamiento Avanzado para Enfermera P. U. \$ 17,846.60	17,846.60
1243 121050217A611W00101605 0694 1	Maniqui de Entrenamiento Avanzado para Enfermera P. U. \$ 17,846.60	17,846.60
1243 121050217A611W00101605 0695 1	Maniqui de Entrenamiento Avanzado para Enfermera P. U. \$ 17,846.60	17,846.60
1243 121050217A611W00101605 0696 1	Monitor de Signos Vitales Pantalla de 12" P. U. \$ 60,114.68	60,114.68
1243 121050217A611W00101605 0697 1	Monitor de Signos Vitales Pantalla de 12" P. U. \$ 60,114.68	60,114.68
1243 121050217A611W00101605 0698 1	Monitor de Signos Vitales Pantalla de 12" P. U. \$ 60,114.68	60,114.68
1243 121050217A611W00101605 0699 1	Monitor de Signos Vitales Pantalla de 12" P. U. \$ 60,114.68	60,114.68
1243 121050217A611W00101605 0700 1	Balfour Separador Abdominal Adulto P. U. \$ 13,957.12	13,957.12
1243 121050217A611W00101605 0701 1	Balfour Separador Abdominal Adulto P. U. \$ 13,957.12	13,957.12
1243 121050217A611W00101605 0702 1	Balfour Separador Abdominal Adulto P. U. \$ 13,957.12	13,957.12

GOBIERNO CONSTITUCIONAL DEL ESTADO DE CHIAPAS
COLEGIO DE ESTUDIOS CIENTÍFICOS Y TECNOLÓGICOS DEL ESTADO DE
CHIAPAS

SISTEMA CONTABLE 2023
RELACIÓN DE BIENES MUEBLES QUE COMPONEN SU PATRIMONIO
Cuenta Pública al 31 de diciembre de 2023

Página 216 de 245

Hora: 02:07:00p. m.

Fecha: 19/03/2024

Código	Descripción del Bien	Valor en Libros
1243 121050217A611W00101605 0703 1	Balfour Separador Abdominal Adulto P. U. \$ 13,957.12	13,957.12
1243 121050217A611W00101605 0704 1	Balfour Separador Abdominal Adulto P. U. \$ 13,957.12	13,957.12
1243 121050217A611W00101605 0705 1	Balfour Separador Abdominal Adulto P. U. \$ 13,957.12	13,957.12
1243 121050217A611W00101605 0706 1	Balfour Separador Abdominal Adulto P. U. \$ 13,957.12	13,957.12
1243 121050217A611W00101605 0707 1	Balfour Separador Abdominal Adulto P. U. \$ 13,957.12	13,957.12
1243 121050217A611W00101605 0708 1	Balfour Separador Abdominal Adulto P. U. \$ 13,957.12	13,957.12
1243 121050217A611W00101605 0709 1	Balfour Separador Abdominal Adulto P. U. \$ 13,957.12	13,957.12
1243 121050217A611W00101605 0710 1	Suyiban o Connor Retractor P. U. \$ 19,537.88	19,537.88
1243 121050217A611W00101605 0711 1	Suyiban o Connor Retractor P. U. \$ 19,537.88	19,537.88
1243 121050217A611W00101605 0712 1	Suyiban o Connor Retractor P. U. \$ 19,537.88	19,537.88
1243 121050217A611W00101605 0713 1	Suyiban o Connor Retractor P. U. \$ 19,537.88	19,537.88
1243 121050217A611W00101605 0714 1	Suyiban o Connor Retractor P. U. \$ 19,537.88	19,537.88
1243 121050217A611W00101605 0715 1	Suyiban o Connor Retractor P. U. \$ 19,537.88	19,537.88
1243 121050217A611W00101605 0716 1	Suyiban o Connor Retractor P. U. \$ 19,537.88	19,537.88
1243 121050217A611W00101605 0717 1	Suyiban o Connor Retractor P. U. \$ 19,537.88	19,537.88
1243 121050217A611W00101605 0718 1	Suyiban o Connor Retractor P. U. \$ 19,537.88	19,537.88
1243 121050217A611W00101605 0719 1	Suyiban o Connor Retractor P. U. \$ 19,537.88	19,537.88
1243 121050217A611W00101605 0720 1	Silla de Rueda Cromada eleva Piernas y Descansa Pies P. U. \$ 5,635.28	5,635.28
1243 121050217A611W00101605 0721 1	Silla de Rueda Cromada eleva Piernas y Descansa Pies P. U. \$ 5,635.28	5,635.28
1243 121050217A611W00101605 0722 1	Silla de Rueda Cromada eleva Piernas y Descansa Pies P. U. \$ 5,635.28	5,635.28
1243 121050217A611W00101605 0723 1	Silla de Rueda Cromada eleva Piernas y Descansa Pies P. U. \$ 5,635.28	5,635.28
1243 121050217A611W00101605 0724 1	Silla de Rueda Cromada eleva Piernas y Descansa Pies P. U. \$ 5,635.28	5,635.28
1243 121050217A611W00101605 0725 1	Silla de Rueda Cromada eleva Piernas y Descansa Pies P. U. \$ 5,635.28	5,635.28
1243 121050217A611W00101605 0726 1	Simulador Inyección Intramuscular P. U. \$ 33,818.64	33,818.64
1243 121050217A611W00101605 0727 1	Simulador Inyección Intramuscular P. U. \$ 33,818.64	33,818.64
1243 121050217A611W00101605 0728 1	Simulador Inyección Intravenoso P. U. \$ 146,525.40	146,525.40
1243 121050217A611W00101605 0729 1	Simulador Inyección Intravenoso P. U. \$ 146,525.40	146,525.40
1243 121050217A611W00101605 0730 1	Tanque de Oxigeno Portátil de 682 Lt P. U. \$ 5,446.20	5,446.20
1243 121050217A611W00101605 0731 1	Tanque de Oxigeno Portátil de 682 Lt P. U. \$ 5,446.20	5,446.20
1243 121050217A611W00101605 0732 1	Tanque de Oxigeno Portátil de 682 Lt P. U. \$ 5,446.20	5,446.20
1243 121050217A611W00101605 0733 1	Tanque de Oxigeno Portátil de 682 Lt P. U. \$ 5,446.20	5,446.20
1243 121050217A611W00101805 0008	Mamógrafo de Electroimpedancia Computarizado P. U. \$ 12,870,000.00	12,870,000.00
1243 121050217A611W00101805 0014	Bascula Digital de 0 a 40 Kilogramos, color gris acero P. U. \$ 13,592.88	13,592.88
1243 121050217A611W00101805 0026	Incubadora para yoghurt de 25 L rango de temperatura P. U. \$ 432,680.00	432,680.00
1243 121050217A611W00101805 0031	Mesa para lavado tipo semiindustrial, fregadero doble P. U. \$ 59,730.72	59,730.72
1243 121050217A611W00101805 0039	Pasteurizador fabricado en acero inoxidable tipo 304 P. U. \$ 94,888.00	94,888.00
1243 121050217A611W00101805 0058 1	Electrobomba con impulsor Mca Bonasa P. U. \$ 17,284.34	17,284.34
1243 121050217A611W00101805 0059 1	Electrobomba con impulsor Mca Bonasa P. U. \$ 17,284.34	17,284.34
1243 121050217A611W00101805 0060 1	Electrobomba con impulsor Mca Bonasa P. U. \$ 17,284.34	17,284.34
1243 121050217A611W00101805 0061 1	Electrobomba con impulsor Mca Bonasa P. U. \$ 17,284.34	17,284.34
1243 121050217A611W00101805 0062 1	Electrobomba con impulsor Mca Bonasa P. U. \$ 17,284.34	17,284.34
1243 121050217A611W00101805 0063 1	Electrobomba con impulsor Mca Bonasa P. U. \$ 17,284.34	17,284.34

GOBIERNO CONSTITUCIONAL DEL ESTADO DE CHIAPAS
COLEGIO DE ESTUDIOS CIENTÍFICOS Y TECNOLÓGICOS DEL ESTADO DE
CHIAPAS

SISTEMA CONTABLE 2023
RELACIÓN DE BIENES MUEBLES QUE COMPONEN SU PATRIMONIO
Cuenta Pública al 31 de diciembre de 2023

Página 217 de 245

Hora: 02:07:00p. m.

Fecha: 19/03/2024

Código	Descripción del Bien	Valor en Libros
1243 121050217A611W00101805 0064 1	Electrobomba con impulsor Mca Bonasa P. U. \$ 17,284.34	17,284.34
1243 121050217A611W00101805 0065 1	Electrobomba con impulsor Mca Bonasa P. U. \$ 17,284.35	17,284.35
1243 121050217A611W00101805 0066 1	Electrobomba con impulsor Mca Bonasa P. U. \$ 17,284.35	17,284.35
1243 121050217A611W00101805 0067 1	Electrobomba con impulsor Mca Bonasa P. U. \$ 17,284.35	17,284.35
1243 121050217A611W00101805 0068 1	Electrobomba con impulsor Mca Bonasa P. U. \$ 17,284.35	17,284.35
1243 121050217A611W00101805 0069 1	Electrobomba con impulsor Mca Bonasa P. U. \$ 17,284.35	17,284.35
1243 121050217A611W00101805 0070 1	Electrobomba con impulsor Mca Bonasa P. U. \$ 17,284.35	17,284.35
1243 121050217A611W00101805 0071 1	Electrobomba con impulsor Mca Bonasa P. U. \$ 17,284.35	17,284.35
1243 121050217A611W00101805 0072 1	Electrobomba con impulsor Mca Bonasa P. U. \$ 17,284.35	17,284.35
1243 121050217A611W00101805 0073 1	Electrobomba con impulsor Mca Bonasa P. U. \$ 17,284.35	17,284.35
1243 121050217A611W00101805 0074 1	Electrobomba con impulsor Mca Bonasa P. U. \$ 17,284.35	17,284.35
1243 121050217A611W00101805 0075 1	Electrobomba con impulsor Mca Bonasa P. U. \$ 17,284.35	17,284.35
1243 121050217A611W00101805 0076 1	Electrobomba con impulsor Mca Bonasa P. U. \$ 17,284.35	17,284.35
1243 121050217A611W00101805 0077 1	Electrobomba con impulsor Mca Bonasa P. U. \$ 17,284.35	17,284.35
1243 121050217A611W00101805 0078 1	Electrobomba con impulsor Mca Bonasa P. U. \$ 17,284.35	17,284.35
1243 121050217A611W00101805 0079 1	Electrobomba con impulsor Mca Bonasa P. U. \$ 17,284.35	17,284.35
1243 121050217A611W00101805 0080 1	Electrobomba con impulsor Mca Bonasa P. U. \$ 17,284.35	17,284.35
1243 121050217A611W00101805 0081 1	Electrobomba con impulsor Mca Bonasa P. U. \$ 17,284.35	17,284.35
1243 121050217A611W00101805 0082 1	Electrobomba con impulsor Mca Bonasa P. U. \$ 17,284.35	17,284.35
1243 121050217A611W00101805 0083 1	Electrobomba con impulsor Mca Bonasa P. U. \$ 17,284.35	17,284.35
1243 121050217A611W00101805 0084 1	Electrobomba con impulsor Mca Bonasa P. U. \$ 17,284.35	17,284.35
1243 121050217A611W00101805 0085 1	Electrobomba con impulsor Mca Bonasa P. U. \$ 17,284.35	17,284.35
1243 121050217A611W00101805 0086 1	Electrobomba con impulsor Mca Bonasa P. U. \$ 17,284.35	17,284.35
1243 121050217A611W00101805 0087 1	Electrobomba con impulsor Mca Bonasa P. U. \$ 17,284.35	17,284.35
1243 121050217A611W00101805 0088 1	Electrobomba con impulsor Mca Bonasa P. U. \$ 17,284.35	17,284.35
1243 121050217A611W00101805 0089 1	Electrobomba con impulsor Mca Bonasa P. U. \$ 17,284.35	17,284.35
1243 121050217A611W00101805 0090 1	Electrobomba con impulsor Mca Bonasa P. U. \$ 17,284.35	17,284.35
1243 121050217A611W00101805 0091 1	Electrobomba con impulsor Mca Bonasa P. U. \$ 17,284.35	17,284.35
1243 121050217A611W00101805 0092 1	Electrobomba con impulsor Mca Bonasa P. U. \$ 17,284.35	17,284.35
1243 121050217A611W00101805 0093 1	Electrobomba con impulsor Mca Bonasa P. U. \$ 17,284.35	17,284.35
1243 121050217A611W00101805 0094 1	Desecador Mca Kimble P. U. \$ 17,400.00	17,400.00
1243 121050217A611W00101805 0095 1	Desecador Mca Kimble P. U. \$ 17,400.00	17,400.00
1243 121050217A611W00101805 0096 1	Desecador Mca Kimble P. U. \$ 17,400.00	17,400.00
1243 121050217A611W00101805 0097 1	Desecador Mca Kimble P. U. \$ 17,400.00	17,400.00
1243 121050217A611W00101805 0098 1	Desecador Mca Kimble P. U. \$ 17,400.00	17,400.00
1243 121050217A611W00101805 0099 1	Desecador Mca Kimble P. U. \$ 17,400.00	17,400.00
1243 121050217A611W00101805 0100 1	Desecador Mca Kimble P. U. \$ 17,400.00	17,400.00
1243 121050217A611W00101805 0101 1	Desecador Mca Kimble P. U. \$ 17,400.00	17,400.00
1243 121050217A611W00101805 0102 1	Desecador Mca Kimble P. U. \$ 17,400.00	17,400.00
1243 121050217A611W00101805 0103 1	Desecador Mca Kimble P. U. \$ 17,400.00	17,400.00
1243 121050217A611W00101805 0104 1	Desecador Mca Kimble P. U. \$ 17,400.00	17,400.00
1243 121050217A611W00101805 0105 1	Desecador Mca Kimble P. U. \$ 17,400.00	17,400.00

GOBIERNO CONSTITUCIONAL DEL ESTADO DE CHIAPAS
COLEGIO DE ESTUDIOS CIENTÍFICOS Y TECNOLÓGICOS DEL ESTADO DE
CHIAPAS

SISTEMA CONTABLE 2023
RELACIÓN DE BIENES MUEBLES QUE COMPONEN SU PATRIMONIO
Cuenta Pública al 31 de diciembre de 2023

Página 218 de 245

Hora: 02:07:00p. m.

Fecha: 19/03/2024

Código	Descripción del Bien	Valor en Libros
1243 121050217A611W00101805 0106 1	Desecador Mca Kimble P. U. \$ 17,400.00	17,400.00
1243 121050217A611W00101805 0107 1	Desecador Mca Kimble P. U. \$ 17,400.00	17,400.00
1243 121050217A611W00101805 0108 1	Desecador Mca Kimble P. U. \$ 17,400.00	17,400.00
1243 121050217A611W00101805 0109 1	Desecador Mca Kimble P. U. \$ 17,400.00	17,400.00
1243 121050217A611W00101805 0110 1	Desecador Mca Kimble P. U. \$ 17,400.00	17,400.00
1243 121050217A611W00101805 0111 1	Desecador Mca Kimble P. U. \$ 17,400.00	17,400.00
1243 121050217A611W00101805 0112 1	Desecador Mca Kimble P. U. \$ 17,400.00	17,400.00
1243 121050217A611W00101805 0113 1	Desecador Mca Kimble P. U. \$ 17,400.00	17,400.00
1243 121050217A611W00101805 0114 1	Desecador Mca Kimble P. U. \$ 17,400.00	17,400.00
1243 121050217A611W00101805 0115 1	Desecador Mca Kimble P. U. \$ 17,400.00	17,400.00
1243 121050217A611W00101805 0116 1	Desecador Mca Kimble P. U. \$ 17,400.00	17,400.00
1243 121050217A611W00101805 0117 1	Desecador Mca Kimble P. U. \$ 17,400.00	17,400.00
1243 121050217A611W00101805 0118 1	Desecador Mca Kimble P. U. \$ 17,400.00	17,400.00
1243 121050217A611W00101805 0119 1	Desecador Mca Kimble P. U. \$ 17,400.00	17,400.00
1243 121050217A611W00101805 0120 1	Desecador Mca Kimble P. U. \$ 17,400.00	17,400.00
1243 121050217A611W00101805 0121 1	Desecador Mca Kimble P. U. \$ 17,400.00	17,400.00
1243 121050217A611W00101805 0122 1	Desecador Mca Kimble P. U. \$ 17,400.00	17,400.00
1243 121050217A611W00101805 0123 1	Desecador Mca Kimble P. U. \$ 17,400.00	17,400.00
1243 121050217A611W00101805 0124 1	Desecador Mca Kimble P. U. \$ 17,400.00	17,400.00
1243 121050217A611W00101805 0125 1	Desecador Mca Kimble P. U. \$ 17,400.00	17,400.00
1243 121050217A611W00101805 0126 1	Desecador Mca Kimble P. U. \$ 17,400.00	17,400.00
1243 121050217A611W00101805 0127 1	Desecador Mca Kimble P. U. \$ 17,400.00	17,400.00
1243 121050217A611W00101805 0128 1	Desecador Mca Kimble P. U. \$ 17,400.00	17,400.00
1243 121050217A611W00101805 0129 1	Desecador Mca Kimble P. U. \$ 17,400.00	17,400.00
1243 121050217A611W00101805 0130 1	Refractómetro Brixómetro 58-90% P. U. \$ 8,519.04	8,519.04
1243 121050217A611W00101805 0131 1	Refractómetro Brixómetro 58-90% P. U. \$ 8,519.04	8,519.04
1243 121050217A611W00101805 0132 1	Refractómetro Brixómetro 58-90% P. U. \$ 8,519.04	8,519.04
1243 121050217A611W00101805 0133 1	Refractómetro Brixómetro 58-90% P. U. \$ 8,519.04	8,519.04
1243 121050217A611W00101805 0134 1	Refractómetro Brixómetro 58-90% P. U. \$ 8,519.04	8,519.04
1243 121050217A611W00101805 0135 1	Refractómetro Brixómetro 58-90% P. U. \$ 8,519.04	8,519.04
1243 121050217A611W00101805 0136 1	Refractómetro Brixómetro 58-90% P. U. \$ 8,519.04	8,519.04
1243 121050217A611W00101805 0137 1	Refractómetro Brixómetro 58-90% P. U. \$ 8,519.04	8,519.04
1243 121050217A611W00101805 0138 1	Refractómetro Brixómetro 58-90% P. U. \$ 8,519.04	8,519.04
1243 121050217A611W00101805 0139 1	Refractómetro Brixómetro 58-90% P. U. \$ 8,519.04	8,519.04
1243 121050217A611W00101805 0140 1	Refractómetro Brixómetro 58-90% P. U. \$ 8,519.04	8,519.04
1243 121050217A611W00101805 0141 1	Refractómetro Brixómetro 58-90% P. U. \$ 8,519.04	8,519.04
1243 121050217A611W00101805 0142 1	Refractómetro Brixómetro 58-90% P. U. \$ 8,519.04	8,519.04
1243 121050217A611W00101805 0143 1	Refractómetro Brixómetro 58-90% P. U. \$ 8,519.04	8,519.04
1243 121050217A611W00101805 0144 1	Refractómetro Brixómetro 58-90% P. U. \$ 8,519.04	8,519.04
1243 121050217A611W00101805 0145 1	Refractómetro Brixómetro 58-90% P. U. \$ 8,519.04	8,519.04
1243 121050217A611W00101805 0146 1	Refractómetro Brixómetro 58-90% P. U. \$ 8,519.04	8,519.04
1243 121050217A611W00101805 0147 1	Refractómetro Brixómetro 58-90% P. U. \$ 8,519.04	8,519.04

GOBIERNO CONSTITUCIONAL DEL ESTADO DE CHIAPAS
COLEGIO DE ESTUDIOS CIENTÍFICOS Y TECNOLÓGICOS DEL ESTADO DE
CHIAPAS

SISTEMA CONTABLE 2023
RELACIÓN DE BIENES MUEBLES QUE COMPONEN SU PATRIMONIO
Cuenta Pública al 31 de diciembre de 2023

Página 219 de 245

Hora: 02:07:00p. m.

Fecha: 19/03/2024

Código	Descripción del Bien	Valor en Libros
1243 121050217A611W00101805 0148 1	Refractómetro Brixómetro 58-90% P. U. \$ 8,519.04	8,519.04
1243 121050217A611W00101805 0149 1	Refractómetro Brixómetro 58-90% P. U. \$ 8,519.04	8,519.04
1243 121050217A611W00101805 0150 1	Refractómetro Brixómetro 58-90% P. U. \$ 8,519.04	8,519.04
1243 121050217A611W00101805 0151 1	Refractómetro Brixómetro 58-90% P. U. \$ 8,519.04	8,519.04
1243 121050217A611W00101805 0152 1	Refractómetro Brixómetro 58-90% P. U. \$ 8,519.04	8,519.04
1243 121050217A611W00101805 0153 1	Refractómetro Brixómetro 58-90% P. U. \$ 8,519.04	8,519.04
1243 121050217A611W00101805 0154 1	Refractómetro Brixómetro 58-90% P. U. \$ 8,519.04	8,519.04
1243 121050217A611W00101805 0155 1	Refractómetro Brixómetro 58-90% P. U. \$ 8,519.04	8,519.04
1243 121050217A611W00101805 0156 1	Refractómetro Brixómetro 58-90% P. U. \$ 8,519.04	8,519.04
1243 121050217A611W00101805 0157 1	Refractómetro Brixómetro 58-90% P. U. \$ 8,519.04	8,519.04
1243 121050217A611W00101805 0158 1	Refractómetro Brixómetro 58-90% P. U. \$ 8,519.04	8,519.04
1243 121050217A611W00101805 0159 1	Refractómetro Brixómetro 58-90% P. U. \$ 8,519.04	8,519.04
1243 121050217A611W00101805 0160 1	Balanza Analítica Capacidad 220g. P. U. \$ 178,112.20	178,112.20
1243 121050217A611W00101805 0161 1	Balanza Analítica Capacidad 220g. P. U. \$ 178,112.20	178,112.20
1243 121050217A611W00101805 0162 1	Balanza Analítica Capacidad 220g. P. U. \$ 178,112.20	178,112.20
1243 121050217A611W00101805 0163 1	Balanza Digital P. U. \$ 16,199.40	16,199.40
1243 121050217A611W00101805 0164 1	Balanza Digital P. U. \$ 16,199.40	16,199.40
1243 121050217A611W00101805 0165 1	Balanza Digital P. U. \$ 16,199.40	16,199.40
1243 121050217A611W00101805 0166 1	Balanza Digital P. U. \$ 16,199.40	16,199.40
1243 121050217A611W00101805 0167 1	Balanza Digital P. U. \$ 16,199.40	16,199.40
1243 121050217A611W00101805 0168 1	Balanza Digital P. U. \$ 16,199.40	16,199.40
1243 121050217A611W00101805 0169 1	Balanza Digital P. U. \$ 16,199.40	16,199.40
1243 121050217A611W00101805 0170 1	Balanza Digital P. U. \$ 16,199.40	16,199.40
1243 121050217A611W00101805 0171 1	Balanza Digital P. U. \$ 16,199.40	16,199.40
1243 121050217A611W00101805 0172 1	Balanza Digital P. U. \$ 16,199.40	16,199.40
1243 121050217A611W00101805 0173 1	Balanza Digital P. U. \$ 16,199.40	16,199.40
1243 121050217A611W00101805 0174 1	Balanza Digital P. U. \$ 16,199.40	16,199.40
1243 121050217A611W00101805 0175 1	Balanza Digital P. U. \$ 16,199.40	16,199.40
1243 121050217A611W00101805 0176 1	Balanza Digital P. U. \$ 16,199.40	16,199.40
1243 121050217A611W00101805 0177 1	Balanza Digital con Estadimetro, Capacidad 160 Kg. P. U. \$ 20,505.32	20,505.32
1243 121050217A611W00101805 0178 1	Balanza Digital con Estadimetro, Capacidad 160 Kg. P. U. \$ 20,505.32	20,505.32
1243 121050217A611W00101805 0179 1	Balanza Digital con Estadimetro, Capacidad 160 Kg. P. U. \$ 20,505.32	20,505.32
1243 121050217A611W00101805 0180 1	Balanza Digital con Estadimetro, Capacidad 160 Kg. P. U. \$ 20,505.32	20,505.32
1243 121050217A611W00101805 0181 1	Balanza Digital con Estadimetro, Capacidad 160 Kg. P. U. \$ 20,505.32	20,505.32
1243 121050217A611W00101805 0182 1	Balanza Digital con Estadimetro, Capacidad 160 Kg. P. U. \$ 20,505.32	20,505.32
1243 121050217A611W00101805 0183 1	Balanza Digital con Estadimetro, Capacidad 160 Kg. P. U. \$ 20,505.32	20,505.32
1243 121050217A611W00101805 0184 1	Balanza Digital con Estadimetro, Capacidad 160 Kg. P. U. \$ 20,505.32	20,505.32
1243 121050217A611W00101805 0185 1	Balanza Digital con Estadimetro, Capacidad 160 Kg. P. U. \$ 20,505.32	20,505.32
1243 121050217A611W00101805 0186 1	Balanza Digital con Estadimetro, Capacidad 160 Kg. P. U. \$ 20,505.32	20,505.32
1243 121050217A611W00101805 0187 1	Baño de Artesa Estructural Tubular Metalica y Tarja de Acero Inoxidable P. U. \$ 36,616.56	36,616.56
1243 121050217A611W00101805 0188 1	Baño de Artesa Estructural Tubular Metalica y Tarja de Acero Inoxidable P. U. \$ 36,616.56	36,616.56

GOBIERNO CONSTITUCIONAL DEL ESTADO DE CHIAPAS
COLEGIO DE ESTUDIOS CIENTÍFICOS Y TECNOLÓGICOS DEL ESTADO DE
CHIAPAS

SISTEMA CONTABLE 2023
RELACIÓN DE BIENES MUEBLES QUE COMPONEN SU PATRIMONIO
Cuenta Pública al 31 de diciembre de 2023

Página 220 de 245

Hora: 02:07:00p. m.

Fecha: 19/03/2024

Código	Descripción del Bien	Valor en Libros
1243 121050217A611W00101805 0189	1 Baño de Artesa Estructural Tubular Metalica y Tarja de Acero Inoxidable P. U. \$ 36,616.56	36,616.56
1243 121050217A611W00101805 0190	1 Baño de Artesa Estructural Tubular Metalica y Tarja de Acero Inoxidable P. U. \$ 36,616.56	36,616.56
1243 121050217A611W00101805 0191	1 Bascula Digital con Estadimetro, Capacidad 160 Kg. P. U. \$ 7,908.88	7,908.88
1243 121050217A611W00101805 0192	1 Bascula Digital con Estadimetro, Capacidad 160 Kg. P. U. \$ 7,908.88	7,908.88
1243 121050217A611W00101805 0193	1 Bascula Digital con Estadimetro, Capacidad 160 Kg. P. U. \$ 7,908.88	7,908.88
1243 121050217A611W00101805 0194	1 Bascula Digital con Estadimetro, Capacidad 160 Kg. P. U. \$ 7,908.88	7,908.88
1243 121050217A611W00101805 0195	1 Bascula Digital con Estadimetro, Capacidad 160 Kg. P. U. \$ 7,908.88	7,908.88
1243 121050217A611W00101805 0196	1 Bascula Digital con Estadimetro, Capacidad 160 Kg. P. U. \$ 7,908.88	7,908.88
1243 121050217A611W00101805 0197	1 Bascula Digital con Estadimetro, Capacidad 160 Kg. P. U. \$ 7,908.88	7,908.88
1243 121050217A611W00101805 0198	1 Bascula Digital con Estadimetro, Capacidad 160 Kg. P. U. \$ 7,908.88	7,908.88
1243 121050217A611W00101805 0199	1 Bascula Digital con Estadimetro, Capacidad 160 Kg. P. U. \$ 7,908.88	7,908.88
1243 121050217A611W00101805 0200	1 Bascula Digital con Estadimetro, Capacidad 160 Kg. P. U. \$ 7,908.88	7,908.88
1243 121050217A611W00101805 0201	1 Botiquin Mochila Equipado, Dimensiones 50/22/30 cms. con accesorios P. U. \$ 8,729.00	8,729.00
1243 121050217A611W00101805 0202	1 Botiquin Mochila Equipado, Dimensiones 50/22/30 cms. con accesorios P. U. \$ 8,729.00	8,729.00
1243 121050217A611W00101805 0203	1 Botiquin Mochila Equipado, Dimensiones 50/22/30 cms. con accesorios P. U. \$ 8,729.00	8,729.00
1243 121050217A611W00101805 0204	1 Botiquin Mochila Equipado, Dimensiones 50/22/30 cms. con accesorios P. U. \$ 8,729.00	8,729.00
1243 121050217A611W00101805 0205	1 Botiquin Mochila Equipado, Dimensiones 50/22/30 cms. con accesorios P. U. \$ 8,729.00	8,729.00
1243 121050217A611W00101805 0206	1 Botiquin Mochila Equipado, Dimensiones 50/22/30 cms. con accesorios P. U. \$ 8,729.00	8,729.00
1243 121050217A611W00101805 0207	1 Botiquin Mochila Equipado, Dimensiones 50/22/30 cms. con accesorios P. U. \$ 8,729.00	8,729.00
1243 121050217A611W00101805 0208	1 Botiquin Mochila Equipado, Dimensiones 50/22/30 cms. con accesorios P. U. \$ 8,729.00	8,729.00
1243 121050217A611W00101805 0209	1 Carro Camilla de Traslado Cromada Bastidor P. U. \$ 14,060.36	14,060.36
1243 121050217A611W00101805 0210	1 Carro Camilla de Traslado Cromada Bastidor P. U. \$ 14,060.36	14,060.36
1243 121050217A611W00101805 0211	1 Carro Camilla de Traslado Cromada Bastidor P. U. \$ 14,060.36	14,060.36
1243 121050217A611W00101805 0212	1 Carro Camilla de Traslado Cromada Bastidor P. U. \$ 14,060.36	14,060.36
1243 121050217A611W00101805 0213	1 Carro Camilla de Traslado Cromada Bastidor P. U. \$ 14,060.36	14,060.36
1243 121050217A611W00101805 0214	1 Carro Camilla de Traslado Cromada Bastidor P. U. \$ 14,060.36	14,060.36
1243 121050217A611W00101805 0215	1 Carro Camilla de Traslado Cromada Bastidor P. U. \$ 14,060.36	14,060.36
1243 121050217A611W00101805 0216	1 Carro Camilla de Traslado Cromada Bastidor P. U. \$ 14,060.36	14,060.36
1243 121050217A611W00101805 0217	1 Cunero Bacinete Cromado Estructura Tubular 1" P. U. \$ 8,494.68	8,494.68
1243 121050217A611W00101805 0218	1 Cunero Bacinete Cromado Estructura Tubular 1" P. U. \$ 8,494.68	8,494.68
1243 121050217A611W00101805 0219	1 Cunero Bacinete Cromado Estructura Tubular 1" P. U. \$ 8,494.68	8,494.68
1243 121050217A611W00101805 0220	1 Cunero Bacinete Cromado Estructura Tubular 1" P. U. \$ 8,494.68	8,494.68
1243 121050217A611W00101805 0221	1 Cunero Bacinete Cromado Estructura Tubular 1" P. U. \$ 8,494.68	8,494.68
1243 121050217A611W00101805 0222	1 Cunero Bacinete Cromado Estructura Tubular 1" P. U. \$ 8,494.68	8,494.68
1243 121050217A611W00101805 0223	1 Cunero Bacinete Cromado Estructura Tubular 1" P. U. \$ 8,494.68	8,494.68
1243 121050217A611W00101805 0224	1 Cunero Bacinete Cromado Estructura Tubular 1" P. U. \$ 8,494.68	8,494.68
1243 121050217A611W00101805 0225	1 Cunero Cromado con Canastilla y Colchon P. U. \$ 8,642.00	8,642.00

GOBIERNO CONSTITUCIONAL DEL ESTADO DE CHIAPAS
COLEGIO DE ESTUDIOS CIENTÍFICOS Y TECNOLÓGICOS DEL ESTADO DE
CHIAPAS

SISTEMA CONTABLE 2023
RELACIÓN DE BIENES MUEBLES QUE COMPONEN SU PATRIMONIO
Cuenta Pública al 31 de diciembre de 2023

Página 221 de 245

Hora: 02:07:00p. m.

Fecha: 19/03/2024

Código	Descripción del Bien	Valor en Libros
1243 121050217A611W00101805 0226 1	Cunero Cromado con Canastilla y Colchon P. U. \$ 8,642.00	8,642.00
1243 121050217A611W00101805 0227 1	Cunero Cromado con Canastilla y Colchon P. U. \$ 8,642.00	8,642.00
1243 121050217A611W00101805 0228 1	Cunero Cromado con Canastilla y Colchon P. U. \$ 8,642.00	8,642.00
1243 121050217A611W00101805 0229 1	Cunero Cromado con Canastilla y Colchon P. U. \$ 8,642.00	8,642.00
1243 121050217A611W00101805 0230 1	Cunero Cromado con Canastilla y Colchon P. U. \$ 8,642.00	8,642.00
1243 121050217A611W00101805 0231 1	Cunero Cromado con Canastilla y Colchon P. U. \$ 8,642.00	8,642.00
1243 121050217A611W00101805 0232 1	Cunero Cromado con Canastilla y Colchon P. U. \$ 8,642.00	8,642.00
1243 121050217A611W00101805 0233 1	Desecador P. U. \$ 16,199.40	16,199.40
1243 121050217A611W00101805 0234 1	Desecador P. U. \$ 16,199.40	16,199.40
1243 121050217A611W00101805 0235 1	Desecador P. U. \$ 16,199.40	16,199.40
1243 121050217A611W00101805 0236 1	Desecador P. U. \$ 16,199.40	16,199.40
1243 121050217A611W00101805 0237 1	Desecador P. U. \$ 16,199.40	16,199.40
1243 121050217A611W00101805 0238 1	Desecador P. U. \$ 16,199.40	16,199.40
1243 121050217A611W00101805 0239 1	Desecador P. U. \$ 16,199.40	16,199.40
1243 121050217A611W00101805 0240 1	Desecador P. U. \$ 16,199.40	16,199.40
1243 121050217A611W00101805 0241 1	Desecador P. U. \$ 16,199.40	16,199.40
1243 121050217A611W00101805 0242 1	Desecador P. U. \$ 16,199.40	16,199.40
1243 121050217A611W00101805 0243 1	Desecador P. U. \$ 16,199.40	16,199.40
1243 121050217A611W00101805 0244 1	Desecador P. U. \$ 16,199.40	16,199.40
1243 121050217A611W00101805 0245 1	Desecador P. U. \$ 16,199.40	16,199.40
1243 121050217A611W00101805 0246 1	Desecador P. U. \$ 16,199.40	16,199.40
1243 121050217A611W00101805 0247 1	Desecador P. U. \$ 16,199.40	16,199.40
1243 121050217A611W00101805 0248 1	Desecador P. U. \$ 16,199.40	16,199.40
1243 121050217A611W00101805 0249 1	Desecador P. U. \$ 16,199.40	16,199.40
1243 121050217A611W00101805 0250 1	Desecador P. U. \$ 16,199.40	16,199.40
1243 121050217A611W00101805 0251 1	Desecador P. U. \$ 16,199.40	16,199.40
1243 121050217A611W00101805 0252 1	Desecador P. U. \$ 16,199.40	16,199.40
1243 121050217A611W00101805 0253 1	Desecador P. U. \$ 16,199.40	16,199.40
1243 121050217A611W00101805 0254 1	Electrocardiografo de 12 Canales con Interpretación 6 y 12 canales P. U. \$ 132,240.00	132,240.00
1243 121050217A611W00101805 0255 1	Electrocardiografo de 12 Canales con Interpretación 6 y 12 canales P. U. \$ 132,240.00	132,240.00
1243 121050217A611W00101805 0256 1	Electrocardiografo de 12 Canales con Interpretación 6 y 12 canales P. U. \$ 132,240.00	132,240.00
1243 121050217A611W00101805 0257 1	Electrocardiografo de 12 Canales con Interpretación 6 y 12 canales P. U. \$ 132,240.00	132,240.00
1243 121050217A611W00101805 0258 1	Espirómetro Portatil, Medición de Pruebas de Funcionamiento Pulmonar P. U. \$ 17,284.00	17,284.00
1243 121050217A611W00101805 0259 1	Espirómetro Portatil, Medición de Pruebas de Funcionamiento Pulmonar P. U. \$ 17,284.00	17,284.00
1243 121050217A611W00101805 0260 1	Espirómetro Portatil, Medición de Pruebas de Funcionamiento Pulmonar P. U. \$ 17,284.00	17,284.00
1243 121050217A611W00101805 0261 1	Espirómetro Portatil, Medición de Pruebas de Funcionamiento Pulmonar P. U. \$ 17,284.00	17,284.00
1243 121050217A611W00101805 0262 1	Espirómetro Portatil, Medición de Pruebas de Funcionamiento Pulmonar P. U. \$ 17,284.00	17,284.00

GOBIERNO CONSTITUCIONAL DEL ESTADO DE CHIAPAS
COLEGIO DE ESTUDIOS CIENTÍFICOS Y TECNOLÓGICOS DEL ESTADO DE
CHIAPAS

SISTEMA CONTABLE 2023
RELACIÓN DE BIENES MUEBLES QUE COMPONEN SU PATRIMONIO
Cuenta Pública al 31 de diciembre de 2023

Página 222 de 245

Hora: 02:07:00p. m.

Fecha: 19/03/2024

Código	Descripción del Bien	Valor en Libros
1243 121050217A611W00101805 0263	1 Espirómetro Portatil, Medición de Pruebas de Funcionamiento Pulmonar P. U. \$ 17,284.00	17,284.00
1243 121050217A611W00101805 0264	1 Espirómetro Portatil, Medición de Pruebas de Funcionamiento Pulmonar P. U. \$ 17,284.00	17,284.00
1243 121050217A611W00101805 0265	1 Espirómetro Portatil, Medición de Pruebas de Funcionamiento Pulmonar P. U. \$ 17,284.00	17,284.00
1243 121050217A611W00101805 0266	1 Espirómetro Portatil, Medición de Pruebas de Funcionamiento Pulmonar P. U. \$ 17,284.00	17,284.00
1243 121050217A611W00101805 0267	1 Espirómetro Portatil, Medición de Pruebas de Funcionamiento Pulmonar P. U. \$ 17,284.00	17,284.00
1243 121050217A611W00101805 0268	1 Estuche de Diagnostico: Oftalmoscopio, Mango de Acero, Dos Espejos Laringeos P. U. \$ 9,813.60	9,813.60
1243 121050217A611W00101805 0269	1 Estuche de Diagnostico: Oftalmoscopio, Mango de Acero, Dos Espejos Laringeos P. U. \$ 9,813.60	9,813.60
1243 121050217A611W00101805 0270	1 Estuche de Diagnostico: Oftalmoscopio, Mango de Acero, Dos Espejos Laringeos P. U. \$ 9,813.60	9,813.60
1243 121050217A611W00101805 0271	1 Estuche de Diagnostico: Oftalmoscopio, Mango de Acero, Dos Espejos Laringeos P. U. \$ 9,813.60	9,813.60
1243 121050217A611W00101805 0272	1 Estuche de Diagnostico: Oftalmoscopio, Mango de Acero, Dos Espejos Laringeos P. U. \$ 9,813.60	9,813.60
1243 121050217A611W00101805 0273	1 Estuche de Diagnostico: Oftalmoscopio, Mango de Acero, Dos Espejos Laringeos P. U. \$ 9,813.60	9,813.60
1243 121050217A611W00101805 0274	1 Homogenizador de 3/4 de HP para 20 Litros P. U. \$ 69,774.00	69,774.00
1243 121050217A611W00101805 0275	1 Homogenizador de 3/4 de HP para 20 Litros P. U. \$ 69,774.00	69,774.00
1243 121050217A611W00101805 0276	1 Homogenizador de 3/4 de HP para 20 Litros P. U. \$ 69,774.00	69,774.00
1243 121050217A611W00101805 0277	1 Homogenizador de 3/4 de HP para 20 Litros P. U. \$ 69,774.00	69,774.00
1243 121050217A611W00101805 0278	1 Homogenizador de 3/4 de HP para 20 Litros P. U. \$ 69,774.00	69,774.00
1243 121050217A611W00101805 0279	1 Homogenizador de 3/4 de HP para 20 Litros P. U. \$ 69,774.00	69,774.00
1243 121050217A611W00101805 0280	1 Homogenizador de 3/4 de HP para 20 Litros P. U. \$ 69,774.00	69,774.00
1243 121050217A611W00101805 0281	1 Homogenizador de 3/4 de HP para 20 Litros P. U. \$ 69,774.00	69,774.00
1243 121050217A611W00101805 0282	1 Homogenizador de 3/4 de HP para 20 Litros P. U. \$ 69,774.00	69,774.00
1243 121050217A611W00101805 0283	1 Homogenizador de 3/4 de HP para 20 Litros P. U. \$ 69,774.00	69,774.00
1243 121050217A611W00101805 0284	1 Homogenizador de 3/4 de HP para 20 Litros P. U. \$ 69,774.00	69,774.00
1243 121050217A611W00101805 0285	1 Homogenizador de 3/4 de HP para 20 Litros P. U. \$ 69,774.00	69,774.00
1243 121050217A611W00101805 0286	1 Homogenizador de 3/4 de HP para 20 Litros P. U. \$ 69,774.00	69,774.00
1243 121050217A611W00101805 0287	1 Homogenizador de 3/4 de HP para 20 Litros P. U. \$ 69,774.00	69,774.00
1243 121050217A611W00101805 0288	1 Marmita con Sistema de Agitación de Acero Inoxidable P. U. \$ 259,161.40	259,161.40
1243 121050217A611W00101805 0289	1 Marmita con Sistema de Agitación de Acero Inoxidable P. U. \$ 259,161.40	259,161.40
1243 121050217A611W00101805 0290	1 Marmita con Sistema de Agitación de Acero Inoxidable P. U. \$ 259,161.40	259,161.40
1243 121050217A611W00101805 0291	1 Marmita con Sistema de Agitación de Acero Inoxidable P. U. \$ 259,161.40	259,161.40
1243 121050217A611W00101805 0292	1 Marmita con Sistema de Agitación de Acero Inoxidable P. U. \$ 259,161.40	259,161.40
1243 121050217A611W00101805 0293	1 Marmita con Sistema de Agitación de Acero Inoxidable P. U. \$ 259,161.40	259,161.40
1243 121050217A611W00101805 0294	1 Marmita con Sistema de Agitación de Acero Inoxidable P. U. \$ 259,161.40	259,161.40
1243 121050217A611W00101805 0295	1 Mesa de Cirugia Universal Mecanico-Hidraulica P. U. \$ 219,698.20	219,698.20
1243 121050217A611W00101805 0296	1 Mesa de Cirugia Universal Mecanico-Hidraulica P. U. \$ 219,698.20	219,698.20
1243 121050217A611W00101805 0297	1 Mesa de Cirugia Universal Mecanico-Hidraulica P. U. \$ 219,698.20	219,698.20
1243 121050217A611W00101805 0298	1 Mesa de Cirugia Universal Mecanico-Hidraulica P. U. \$ 219,698.20	219,698.20

GOBIERNO CONSTITUCIONAL DEL ESTADO DE CHIAPAS
COLEGIO DE ESTUDIOS CIENTÍFICOS Y TECNOLÓGICOS DEL ESTADO DE
CHIAPAS

SISTEMA CONTABLE 2023
RELACIÓN DE BIENES MUEBLES QUE COMPONEN SU PATRIMONIO
Cuenta Pública al 31 de diciembre de 2023

Página 223 de 245

Hora: 02:07:00p. m.

Fecha: 19/03/2024

Código	Descripción del Bien	Valor en Libros
1243 121050217A611W00101805 0299	1 Mesa de Expulsión, Tipo Pilcher, Dimensiones 182*50*75 cms P. U. \$ 17,579.80	17,579.80
1243 121050217A611W00101805 0300	1 Mesa de Expulsión, Tipo Pilcher, Dimensiones 182*50*75 cms P. U. \$ 17,579.80	17,579.80
1243 121050217A611W00101805 0301	1 Mesa de Expulsión, Tipo Pilcher, Dimensiones 182*50*75 cms P. U. \$ 17,579.80	17,579.80
1243 121050217A611W00101805 0302	1 Mesa de Expulsión, Tipo Pilcher, Dimensiones 182*50*75 cms P. U. \$ 17,579.80	17,579.80
1243 121050217A611W00101805 0303	1 Mesa para Lavado de Acero Inoxidable P. U. \$ 62,297.80	62,297.80
1243 121050217A611W00101805 0304	1 Mesa para Lavado de Acero Inoxidable P. U. \$ 62,297.80	62,297.80
1243 121050217A611W00101805 0305	1 Mesa para Lavado de Acero Inoxidable P. U. \$ 62,297.80	62,297.80
1243 121050217A611W00101805 0306	1 Mesa para Lavado de Acero Inoxidable P. U. \$ 62,297.80	62,297.80
1243 121050217A611W00101805 0307	1 Mesa para Lavado de Acero Inoxidable P. U. \$ 62,297.80	62,297.80
1243 121050217A611W00101805 0308	1 Mesa para Lavado de Acero Inoxidable P. U. \$ 62,297.80	62,297.80
1243 121050217A611W00101805 0309	1 Mesa para Lavado de Acero Inoxidable P. U. \$ 62,297.80	62,297.80
1243 121050217A611W00101805 0310	1 Mesa para Lavado de Acero Inoxidable P. U. \$ 62,297.80	62,297.80
1243 121050217A611W00101805 0311	1 Mesa para Lavado de Acero Inoxidable P. U. \$ 62,297.80	62,297.80
1243 121050217A611W00101805 0312	1 Mesa para Lavado de Acero Inoxidable P. U. \$ 62,297.80	62,297.80
1243 121050217A611W00101805 0313	1 Mesa para Lavado de Acero Inoxidable P. U. \$ 62,297.80	62,297.80
1243 121050217A611W00101805 0314	1 Mesa para Lavado de Acero Inoxidable P. U. \$ 62,297.80	62,297.80
1243 121050217A611W00101805 0315	1 Mesa para Lavado de Acero Inoxidable P. U. \$ 62,297.80	62,297.80
1243 121050217A611W00101805 0316	1 Mesa para Lavado de Acero Inoxidable P. U. \$ 62,297.80	62,297.80
1243 121050217A611W00101805 0317	1 Modelo de Desarrollo de Embarazo de 8 Piezas P. U. \$ 13,183.40	13,183.40
1243 121050217A611W00101805 0318	1 Modelo de Desarrollo de Embarazo de 8 Piezas P. U. \$ 13,183.40	13,183.40
1243 121050217A611W00101805 0319	1 Modelo de Desarrollo de Embarazo de 8 Piezas P. U. \$ 13,183.40	13,183.40
1243 121050217A611W00101805 0320	1 Modelo de Desarrollo de Embarazo de 8 Piezas P. U. \$ 13,183.40	13,183.40
1243 121050217A611W00101805 0321	1 Modelo de Embrión Aumentado Aproximadamente 25 Veces P. U. \$ 8,788.16	8,788.16
1243 121050217A611W00101805 0322	1 Modelo de Embrión Aumentado Aproximadamente 25 Veces P. U. \$ 8,788.16	8,788.16
1243 121050217A611W00101805 0323	1 Modelo de Embrión Aumentado Aproximadamente 25 Veces P. U. \$ 8,788.16	8,788.16
1243 121050217A611W00101805 0324	1 Modelo de Embrión Aumentado Aproximadamente 25 Veces P. U. \$ 8,788.16	8,788.16
1243 121050217A611W00101805 0325	1 Modelo de Simulador p/el cuidado del Niño Recien Nacido Masculino/Femenino P. U. \$ 28,120.72	28,120.72
1243 121050217A611W00101805 0326	1 Modelo de Simulador p/el cuidado del Niño Recien Nacido Masculino/Femenino P. U. \$ 28,120.72	28,120.72
1243 121050217A611W00101805 0327	1 Modelo de Simulador p/el cuidado del Niño Recien Nacido Masculino/Femenino P. U. \$ 28,120.72	28,120.72
1243 121050217A611W00101805 0328	1 Modelo de Simulador p/el cuidado del Niño Recien Nacido Masculino/Femenino P. U. \$ 28,120.72	28,120.72
1243 121050217A611W00101805 0329	1 Modelo Simulador P/el Cuidado del Recien Nacido de 0 a 8 Semanas de Edad P. U. \$ 96,686.00	96,686.00
1243 121050217A611W00101805 0330	1 Modelo Simulador P/el Cuidado del Recien Nacido de 0 a 8 Semanas de Edad P. U. \$ 96,686.00	96,686.00
1243 121050217A611W00101805 0331	1 Modelo Simulador P/el Cuidado del Recien Nacido de 0 a 8 Semanas de Edad P. U. \$ 96,686.00	96,686.00
1243 121050217A611W00101805 0332	1 Modelo Simulador P/el Cuidado del Recien Nacido de 0 a 8 Semanas de Edad P. U. \$ 96,686.00	96,686.00
1243 121050217A611W00101805 0333	1 Monitor de Signos Vitales, Pantalla de 12 Pulgadas Panorámica PFT a Color P. U. \$ 93,739.60	93,739.60

GOBIERNO CONSTITUCIONAL DEL ESTADO DE CHIAPAS
COLEGIO DE ESTUDIOS CIENTÍFICOS Y TECNOLÓGICOS DEL ESTADO DE
CHIAPAS

SISTEMA CONTABLE 2023
RELACIÓN DE BIENES MUEBLES QUE COMPONEN SU PATRIMONIO
Cuenta Pública al 31 de diciembre de 2023

Página 224 de 245

Hora: 02:07:00p. m.

Fecha: 19/03/2024

Código	Descripción del Bien	Valor en Libros
1243 121050217A611W00101805 0334	1 Monitor de Signos Vitales, Pantalla de 12 Pulgadas Panorámica PFT a Color P. U. \$ 93,739.60	93,739.60
1243 121050217A611W00101805 0335	1 Monitor de Signos Vitales, Pantalla de 12 Pulgadas Panorámica PFT a Color P. U. \$ 93,739.60	93,739.60
1243 121050217A611W00101805 0336	1 Monitor de Signos Vitales, Pantalla de 12 Pulgadas Panorámica PFT a Color P. U. \$ 93,739.60	93,739.60
1243 121050217A611W00101805 0337	1 Monitor de Signos Vitales, Pantalla de 12 Pulgadas Panorámica PFT a Color P. U. \$ 93,739.60	93,739.60
1243 121050217A611W00101805 0338	1 Monitor de Signos Vitales, Pantalla de 12 Pulgadas Panorámica PFT a Color P. U. \$ 93,739.60	93,739.60
1243 121050217A611W00101805 0339	1 Monitor de Signos Vitales, Pantalla de 12 Pulgadas Panorámica PFT a Color P. U. \$ 93,739.60	93,739.60
1243 121050217A611W00101805 0340	1 Monitor de Signos Vitales, Pantalla de 12 Pulgadas Panorámica PFT a Color P. U. \$ 93,739.60	93,739.60
1243 121050217A611W00101805 0341	1 Monitor de Signos Vitales, Pantalla de 12 Pulgadas Panorámica PFT a Color P. U. \$ 93,739.60	93,739.60
1243 121050217A611W00101805 0342	1 Monitor de Signos Vitales, Pantalla de 12 Pulgadas Panorámica PFT a Color P. U. \$ 93,739.60	93,739.60
1243 121050217A611W00101805 0343	1 Oxímetro de Pulso Adulto P. U. \$ 8,729.00	8,729.00
1243 121050217A611W00101805 0344	1 Oxímetro de Pulso Adulto P. U. \$ 8,729.00	8,729.00
1243 121050217A611W00101805 0345	1 Oxímetro de Pulso Adulto P. U. \$ 8,729.00	8,729.00
1243 121050217A611W00101805 0346	1 Oxímetro de Pulso Adulto P. U. \$ 8,729.00	8,729.00
1243 121050217A611W00101805 0347	1 Oxímetro de Pulso Adulto P. U. \$ 8,729.00	8,729.00
1243 121050217A611W00101805 0348	1 Oxímetro de Pulso Adulto P. U. \$ 8,729.00	8,729.00
1243 121050217A611W00101805 0349	1 Oxímetro de Pulso Adulto P. U. \$ 8,729.00	8,729.00
1243 121050217A611W00101805 0350	1 Oxímetro de Pulso Adulto P. U. \$ 8,729.00	8,729.00
1243 121050217A611W00101805 0351	1 Oxímetro de Pulso Adulto P. U. \$ 8,729.00	8,729.00
1243 121050217A611W00101805 0352	1 Oxímetro de Pulso Adulto P. U. \$ 8,729.00	8,729.00
1243 121050217A611W00101805 0353	1 Oxímetro de Pulso Adulto P. U. \$ 8,729.00	8,729.00
1243 121050217A611W00101805 0354	1 Oxímetro de Pulso Adulto P. U. \$ 8,729.00	8,729.00
1243 121050217A611W00101805 0355	1 Oxímetro de Pulso Adulto P. U. \$ 8,729.00	8,729.00
1243 121050217A611W00101805 0356	1 Oxímetro de Pulso Adulto P. U. \$ 8,729.00	8,729.00
1243 121050217A611W00101805 0357	1 Oxímetro de Pulso Adulto P. U. \$ 8,729.00	8,729.00
1243 121050217A611W00101805 0358	1 Oxímetro de Pulso Adulto P. U. \$ 8,729.00	8,729.00
1243 121050217A611W00101805 0359	1 Oxímetro de Pulso Adulto P. U. \$ 8,729.00	8,729.00
1243 121050217A611W00101805 0360	1 Oxímetro de Pulso Adulto P. U. \$ 8,729.00	8,729.00
1243 121050217A611W00101805 0361	1 Oxímetro de Pulso Adulto P. U. \$ 8,729.00	8,729.00
1243 121050217A611W00101805 0362	1 Oxímetro de Pulso Adulto P. U. \$ 8,729.00	8,729.00
1243 121050217A611W00101805 0363	1 Oxímetro de Pulso Adulto P. U. \$ 8,729.00	8,729.00
1243 121050217A611W00101805 0364	1 Oxímetro de Pulso Adulto P. U. \$ 8,729.00	8,729.00
1243 121050217A611W00101805 0365	1 Oxímetro de Pulso Adulto P. U. \$ 8,729.00	8,729.00
1243 121050217A611W00101805 0366	1 Oxímetro de Pulso Adulto P. U. \$ 8,729.00	8,729.00
1243 121050217A611W00101805 0367	1 Oxímetro de Pulso Adulto P. U. \$ 8,729.00	8,729.00
1243 121050217A611W00101805 0368	1 Oxímetro de Pulso Adulto P. U. \$ 8,729.00	8,729.00
1243 121050217A611W00101805 0369	1 Oxímetro de Pulso Adulto P. U. \$ 8,729.00	8,729.00
1243 121050217A611W00101805 0370	1 Oxímetro de Pulso Adulto P. U. \$ 8,729.00	8,729.00

GOBIERNO CONSTITUCIONAL DEL ESTADO DE CHIAPAS
COLEGIO DE ESTUDIOS CIENTÍFICOS Y TECNOLÓGICOS DEL ESTADO DE CHIAPAS

SISTEMA CONTABLE 2023
RELACIÓN DE BIENES MUEBLES QUE COMPONEN SU PATRIMONIO
Cuenta Pública al 31 de diciembre de 2023

Página 225 de 245

Hora: 02:07:00p. m.

Fecha: 19/03/2024

Código	Descripción del Bien	Valor en Libros
1243 121050217A611W00101805 0371 1	Oxímetro de Pulso Adulto P. U. \$ 8,729.00	8,729.00
1243 121050217A611W00101805 0372 1	Oxímetro de Pulso Adulto P. U. \$ 8,729.00	8,729.00
1243 121050217A611W00101805 0373 1	Oxímetro de Pulso Adulto P. U. \$ 8,729.00	8,729.00
1243 121050217A611W00101805 0374 1	Oxímetro de Pulso Adulto P. U. \$ 8,729.00	8,729.00
1243 121050217A611W00101805 0375 1	Oxímetro de Pulso Adulto P. U. \$ 8,729.00	8,729.00
1243 121050217A611W00101805 0376 1	Oxímetro de Pulso Adulto P. U. \$ 8,729.00	8,729.00
1243 121050217A611W00101805 0377 1	Oxímetro de Pulso Adulto P. U. \$ 8,729.00	8,729.00
1243 121050217A611W00101805 0378 1	Oxímetro de Pulso Adulto P. U. \$ 8,729.00	8,729.00
1243 121050217A611W00101805 0379 1	Oxímetro de Pulso Adulto P. U. \$ 8,729.00	8,729.00
1243 121050217A611W00101805 0380 1	Oxímetro de Pulso Adulto P. U. \$ 8,729.00	8,729.00
1243 121050217A611W00101805 0381 1	Oxímetro de Pulso Adulto P. U. \$ 8,729.00	8,729.00
1243 121050217A611W00101805 0382 1	Oxímetro de Pulso Adulto P. U. \$ 8,729.00	8,729.00
1243 121050217A611W00101805 0383 1	Pasteurizador de 29 Litros con Temporizador y termostato P. U. \$ 30,160.00	30,160.00
1243 121050217A611W00101805 0384 1	Pasteurizador de 29 Litros con Temporizador y termostato P. U. \$ 30,160.00	30,160.00
1243 121050217A611W00101805 0385 1	Pasteurizador de 29 Litros con Temporizador y termostato P. U. \$ 30,160.00	30,160.00
1243 121050217A611W00101805 0386 1	Pasteurizador de 29 Litros con Temporizador y termostato P. U. \$ 30,160.00	30,160.00
1243 121050217A611W00101805 0387 1	Pasteurizador de 29 Litros con Temporizador y termostato P. U. \$ 30,160.00	30,160.00
1243 121050217A611W00101805 0388 1	Pasteurizador de 29 Litros con Temporizador y termostato P. U. \$ 30,160.00	30,160.00
1243 121050217A611W00101805 0389 1	Pasteurizador de 29 Litros con Temporizador y termostato P. U. \$ 30,160.00	30,160.00
1243 121050217A611W00101805 0390 1	Pasteurizador de 29 Litros con Temporizador y termostato P. U. \$ 30,160.00	30,160.00
1243 121050217A611W00101805 0391 1	Pasteurizador de 29 Litros con Temporizador y termostato P. U. \$ 30,160.00	30,160.00
1243 121050217A611W00101805 0392 1	Pasteurizador de 29 Litros con Temporizador y termostato P. U. \$ 30,160.00	30,160.00
1243 121050217A611W00101805 0393 1	Pasteurizador de 29 Litros con Temporizador y termostato P. U. \$ 30,160.00	30,160.00
1243 121050217A611W00101805 0394 1	Pasteurizador de 29 Litros con Temporizador y termostato P. U. \$ 30,160.00	30,160.00
1243 121050217A611W00101805 0395 1	Pasteurizador de 29 Litros con Temporizador y termostato P. U. \$ 30,160.00	30,160.00
1243 121050217A611W00101805 0396 1	Pasteurizador de 29 Litros con Temporizador y termostato P. U. \$ 30,160.00	30,160.00
1243 121050217A611W00101805 0397 1	Refractómetro P. U. \$ 44,857.20	44,857.20
1243 121050217A611W00101805 0398 1	Refractómetro P. U. \$ 44,857.20	44,857.20
1243 121050217A611W00101805 0399 1	Refractómetro P. U. \$ 44,857.20	44,857.20
1243 121050217A611W00101805 0400 1	Refractómetro P. U. \$ 44,857.20	44,857.20
1243 121050217A611W00101805 0401 1	Refractómetro P. U. \$ 44,857.20	44,857.20
1243 121050217A611W00101805 0402 1	Refractómetro P. U. \$ 44,857.20	44,857.20
1243 121050217A611W00101805 0403 1	Refractómetro P. U. \$ 44,857.20	44,857.20
1243 121050217A611W00101805 0404 1	Refractómetro P. U. \$ 44,857.20	44,857.20
1243 121050217A611W00101805 0405 1	Refractómetro P. U. \$ 44,857.20	44,857.20
1243 121050217A611W00101805 0406 1	Refractómetro P. U. \$ 44,857.20	44,857.20
1243 121050217A611W00101805 0407 1	Refractómetro P. U. \$ 44,857.20	44,857.20
1243 121050217A611W00101805 0408 1	Refractómetro P. U. \$ 44,857.20	44,857.20
1243 121050217A611W00101805 0409 1	Refractómetro P. U. \$ 44,857.20	44,857.20
1243 121050217A611W00101805 0410 1	Refractómetro P. U. \$ 44,857.20	44,857.20
1243 121050217A611W00101805 0411 1	Refractómetro P. U. \$ 44,857.20	44,857.20
1243 121050217A611W00101805 0412 1	Refractómetro P. U. \$ 44,857.20	44,857.20

GOBIERNO CONSTITUCIONAL DEL ESTADO DE CHIAPAS
COLEGIO DE ESTUDIOS CIENTÍFICOS Y TECNOLÓGICOS DEL ESTADO DE
CHIAPAS

SISTEMA CONTABLE 2023
RELACIÓN DE BIENES MUEBLES QUE COMPONEN SU PATRIMONIO
Cuenta Pública al 31 de diciembre de 2023

Página 226 de 245

Hora: 02:07:00p. m.

Fecha: 19/03/2024

Código	Descripción del Bien	Valor en Libros
1243 121050217A611W00101805 0413 1	Refractometro P. U. \$ 44,857.20	44,857.20
1243 121050217A611W00101805 0414 1	Refractometro P. U. \$ 44,857.20	44,857.20
1243 121050217A611W00101805 0415 1	Refractometro P. U. \$ 44,857.20	44,857.20
1243 121050217A611W00101805 0416 1	Refractometro P. U. \$ 44,857.20	44,857.20
1243 121050217A611W00101805 0417 1	Refractometro P. U. \$ 44,857.20	44,857.20
1243 121050217A611W00101805 0418 1	Refractometro para frutas (Jugos brix Rango: 0.0 a 53.0%) P. U. \$ 37,990.00	37,990.00
1243 121050217A611W00101805 0419 1	Refractometro para frutas (Jugos brix Rango: 0.0 a 53.0%) P. U. \$ 37,990.00	37,990.00
1243 121050217A611W00101805 0420 1	Refractometro para vino master, Rango T.A. 0.0 a 25.0% P. U. \$ 41,122.00	41,122.00
1243 121050217A611W00101805 0421 1	Refractometro para vino master, Rango T.A. 0.0 a 25.0% P. U. \$ 41,122.00	41,122.00
1243 121050217A611W00101805 0422 1	Silla de Rueda Cromada Elevada de Piernas Y Descansa Pies, Descansa Brazos P. U. \$ 8,787.00	8,787.00
1243 121050217A611W00101805 0423 1	Silla de Rueda Cromada Elevada de Piernas Y Descansa Pies, Descansa Brazos P. U. \$ 8,787.00	8,787.00
1243 121050217A611W00101805 0424 1	Silla de Rueda Cromada Elevada de Piernas Y Descansa Pies, Descansa Brazos P. U. \$ 8,787.00	8,787.00
1243 121050217A611W00101805 0425 1	Silla de Rueda Cromada Elevada de Piernas Y Descansa Pies, Descansa Brazos P. U. \$ 8,787.00	8,787.00
1243 121050217A611W00101805 0426 1	Silla de Rueda Cromada Elevada de Piernas Y Descansa Pies, Descansa Brazos P. U. \$ 8,787.00	8,787.00
1243 121050217A611W00101805 0427 1	Silla de Rueda Cromada Elevada de Piernas Y Descansa Pies, Descansa Brazos P. U. \$ 8,787.00	8,787.00
1243 121050217A611W00101805 0428 1	Tamiz en Acero Inoxidable de 8" de diametro malla 100 P. U. \$ 7,598.00	7,598.00
1243 121050217A611W00101805 0429 1	Tamiz en Acero Inoxidable de 8" de diametro malla 100 P. U. \$ 7,598.00	7,598.00
1243 121050217A611W00101805 0430 1	Tamiz en Acero Inoxidable de 8" de diametro malla 100 P. U. \$ 7,598.00	7,598.00
1243 121050217A611W00101805 0431 1	Tamiz en Acero Inoxidable de 8" de diametro malla 100 P. U. \$ 7,598.00	7,598.00
1243 121050217A611W00101805 0432 1	Tamiz en Acero Inoxidable de 8" de diametro malla 100 P. U. \$ 7,598.00	7,598.00
1243 121050217A611W00101805 0433 1	Tamiz en Acero Inoxidable de 8" de diametro malla 100 P. U. \$ 7,598.00	7,598.00
1243 121050217A611W00101805 0434 1	Tamiz en Acero Inoxidable de 8" de diametro malla 40 P. U. \$ 6,786.00	6,786.00
1243 121050217A611W00101805 0435 1	Tamiz en Acero Inoxidable de 8" de diametro malla 40 P. U. \$ 6,786.00	6,786.00
1243 121050217A611W00101805 0436 1	Tamiz en Acero Inoxidable de 8" de diametro malla 40 P. U. \$ 6,786.00	6,786.00
1243 121050217A611W00101805 0437 1	Tamiz en Acero Inoxidable de 8" de diametro malla 40 P. U. \$ 6,786.00	6,786.00
1243 121050217A611W00101805 0438 1	Tamiz en Acero Inoxidable de 8" de diametro malla 40 P. U. \$ 6,786.00	6,786.00
1243 121050217A611W00101805 0439 1	Tamiz en Acero Inoxidable de 8" de diametro malla 40 P. U. \$ 6,786.00	6,786.00
1243 121050217A611W00101805 0440 1	Tamiz en Acero Inoxidable de 8" de diametro malla 50 P. U. \$ 6,786.00	6,786.00
1243 121050217A611W00101805 0441 1	Tamiz en Acero Inoxidable de 8" de diametro malla 50 P. U. \$ 6,786.00	6,786.00
1243 121050217A611W00101805 0442 1	Tamiz en Acero Inoxidable de 8" de diametro malla 50 P. U. \$ 6,786.00	6,786.00
1243 121050217A611W00101805 0443 1	Tamiz en Acero Inoxidable de 8" de diametro malla 50 P. U. \$ 6,786.00	6,786.00
1243 121050217A611W00101805 0444 1	Tamiz en Acero Inoxidable de 8" de diametro malla 50 P. U. \$ 6,786.00	6,786.00
1243 121050217A611W00101805 0445 1	Tamiz en Acero Inoxidable de 8" de diametro malla 50 P. U. \$ 6,786.00	6,786.00
1243 121050217A611W00101805 0446 1	Tanque de Oxigeno Portatil de 682 L con Carro de Transporte P. U. \$ 8,497.00	8,497.00
1243 121050217A611W00101805 0447 1	Tanque de Oxigeno Portatil de 682 L con Carro de Transporte P. U. \$ 8,497.00	8,497.00
1243 121050217A611W00101805 0448 1	Tanque de Oxigeno Portatil de 682 L con Carro de Transporte P. U. \$ 8,497.00	8,497.00
1243 121050217A611W00101805 0449 1	Tanque de Oxigeno Portatil de 682 L con Carro de Transporte P. U. \$ 8,497.00	8,497.00
1243 121050217A611W00101805 0450 1	Tanque de Oxigeno Portatil de 682 L con Carro de Transporte P. U. \$ 8,497.00	8,497.00
1243 121050217A611W00101805 0451 1	Tanque de Oxigeno Portatil de 682 L con Carro de Transporte P. U. \$ 8,497.00	8,497.00

GOBIERNO CONSTITUCIONAL DEL ESTADO DE CHIAPAS
COLEGIO DE ESTUDIOS CIENTÍFICOS Y TECNOLÓGICOS DEL ESTADO DE
CHIAPAS

SISTEMA CONTABLE 2023
RELACIÓN DE BIENES MUEBLES QUE COMPONEN SU PATRIMONIO
Cuenta Pública al 31 de diciembre de 2023

Página 227 de 245

Hora: 02:07:00p. m.

Fecha: 19/03/2024

Código	Descripción del Bien	Valor en Libros
1243 121050217A611W00101805 0452 1	Tanque de Oxigeno Portatil de 682 L con Carro de Transporte P. U. \$ 8,497.00	8,497.00
1243 121050217A611W00101805 0453 1	Tanque de Oxigeno Portatil de 682 L con Carro de Transporte P. U. \$ 8,497.00	8,497.00
1243 121050217A611W00101805 0454 1	Incubadora con Control Temperatura Digital Construida en Aluminio P. U. \$ 139,200.00	139,200.00
1243 121050217A611W00101805 0455 1	Incubadora con Control Temperatura Digital Construida en Aluminio P. U. \$ 139,200.00	139,200.00
1243 121050217A611W00101805 0456 1	Incubadora con Control Temperatura Digital Construida en Aluminio P. U. \$ 139,200.00	139,200.00
1243 121050217A611W00101805 0457 1	Incubadora con Control Temperatura Digital Construida en Aluminio P. U. \$ 139,200.00	139,200.00
1243 121050217A611W00101805 0458 1	Descremadora P. U. \$ 54,822.76	54,822.76
1243 121050217A611W00101805 0459 1	Descremadora P. U. \$ 54,822.76	54,822.76
1243 121050217A611W00101805 0460 1	Descremadora P. U. \$ 54,822.76	54,822.76
1243 121050217A611W00101805 0461 1	Descremadora P. U. \$ 54,822.76	54,822.76
1243 121050217A611W00101805 0462 1	Descremadora P. U. \$ 54,822.76	54,822.76
1243 121050217A611W00101805 0463 1	Descremadora P. U. \$ 54,822.76	54,822.76
1243 121050217A611W00101805 0464 1	Descremadora P. U. \$ 54,822.76	54,822.76
1243 121050217A611W00101805 0465 1	Descremadora P. U. \$ 54,822.76	54,822.76
1243 121050217A611W00101805 0466 1	Descremadora P. U. \$ 54,822.76	54,822.76
1243 121050217A611W00101805 0467 1	Descremadora P. U. \$ 54,822.76	54,822.76
1243 121050217A611W00101805 0468 1	Descremadora P. U. \$ 54,822.76	54,822.76
1243 121050217A611W00101805 0469 1	Descremadora P. U. \$ 54,822.76	54,822.76
1243 121050217A611W00101805 0470 1	Descremadora P. U. \$ 54,822.76	54,822.76
1243 121050217A611W00101805 0471 1	Descremadora P. U. \$ 54,822.76	54,822.76
1243 121050217A611W00101805 0472 1	Baño Artesa de 180 cm P. U. \$ 31,088.00	31,088.00
1243 121050217A611W00101805 0473 1	Baño Artesa de 180 cm P. U. \$ 31,088.00	31,088.00
1243 121050217A611W00101805 0474 1	Báscula de Diagnóstico P. U. \$ 5,694.44	5,694.44
1243 121050217A611W00101805 0475 1	Báscula de Diagnóstico P. U. \$ 5,694.44	5,694.44
1243 121050217A611W00101805 0476 1	Báscula de Diagnóstico P. U. \$ 5,694.44	5,694.44
1243 121050217A611W00101805 0477 1	Báscula de Diagnóstico P. U. \$ 5,694.44	5,694.44
1243 121050217A611W00101805 0478 1	Báscula de Diagnóstico P. U. \$ 5,694.44	5,694.44
1243 121050217A611W00101805 0479 1	Carro Camilla de Traslado Cromado Bastidor P. U. \$ 11,252.00	11,252.00
1243 121050217A611W00101805 0480 1	Carro Camilla de Traslado Cromado Bastidor P. U. \$ 11,252.00	11,252.00
1243 121050217A611W00101805 0481 1	Carro Camilla de Traslado Cromado Bastidor P. U. \$ 11,252.00	11,252.00
1243 121050217A611W00101805 0482 1	Cuna Clínica Pediatrica Estructura Tubular P. U. \$ 10,324.00	10,324.00
1243 121050217A611W00101805 0483 1	Cuna Clínica Pediatrica Estructura Tubular P. U. \$ 10,324.00	10,324.00
1243 121050217A611W00101805 0484 1	Cuna Clínica Pediatrica Estructura Tubular P. U. \$ 10,324.00	10,324.00
1243 121050217A611W00101805 0485 1	Cuna Clínica Pediatrica Estructura Tubular P. U. \$ 10,324.00	10,324.00
1243 121050217A611W00101805 0486 1	Cuna Clínica Pediatrica Estructura Tubular P. U. \$ 10,324.00	10,324.00
1243 121050217A611W00101805 0487 1	Cuna Clínica Pediatrica Estructura Tubular P. U. \$ 10,324.00	10,324.00
1243 121050217A611W00101805 0488 1	Cuna Clínica Pediatrica Estructura Tubular P. U. \$ 10,324.00	10,324.00
1243 121050217A611W00101805 0489 1	Frigobar 4 Mca. Daewood P. U. \$ 7,540.00	7,540.00
1243 121050217A611W00101805 0490 1	Frigobar 4 Mca. Daewood P. U. \$ 7,540.00	7,540.00
1243 121050217A611W00101805 0491 1	Frigobar 4 Mca. Daewood P. U. \$ 7,540.00	7,540.00

GOBIERNO CONSTITUCIONAL DEL ESTADO DE CHIAPAS
COLEGIO DE ESTUDIOS CIENTÍFICOS Y TECNOLÓGICOS DEL ESTADO DE
CHIAPAS

SISTEMA CONTABLE 2023
RELACIÓN DE BIENES MUEBLES QUE COMPONEN SU PATRIMONIO
Cuenta Pública al 31 de diciembre de 2023

Página 228 de 245

Hora: 02:07:00p. m.

Fecha: 19/03/2024

Código	Descripción del Bien	Valor en Libros
1243 121050217A611W00101805 0492	1 Frigobar 4 Mca. Daewood P. U. \$ 7,540.00	7,540.00
1243 121050217A611W00101805 0493	1 Jabonera de Pedal Terminada en Cromo con Frasco Despachador P. U. \$ 16,454.60	16,454.60
1243 121050217A611W00101805 0494	1 Jabonera de Pedal Terminada en Cromo con Frasco Despachador P. U. \$ 16,454.60	16,454.60
1243 121050217A611W00101805 0495	1 Jabonera de Pedal Terminada en Cromo con Frasco Despachador P. U. \$ 16,454.60	16,454.60
1243 121050217A611W00101805 0496	1 Jabonera de Pedal Terminada en Cromo con Frasco Despachador P. U. \$ 16,454.60	16,454.60
1243 121050217A611W00101805 0497	1 Porta Agujas de Quijadas Castroviejo P. U. \$7,529.56	7,529.56
1243 121050217A611W00101805 0498	1 Porta Agujas de Quijadas Castroviejo P. U. \$7,529.56	7,529.56
1243 121050217A611W00101805 0499	1 Porta Agujas de Quijadas Castroviejo P. U. \$7,529.56	7,529.56
1243 121050217A611W00101805 0500	1 Porta Agujas de Quijadas Castroviejo P. U. \$7,529.56	7,529.56
1243 121050217A611W00101805 0501	1 Porta Agujas de Quijadas Castroviejo P. U. \$7,529.56	7,529.56
1243 121050217A611W00101805 0502	1 Porta Agujas de Quijadas Castroviejo P. U. \$7,529.56	7,529.56
1243 121050217A611W00101805 0503	1 Porta Agujas de Quijadas Castroviejo P. U. \$7,529.56	7,529.56
1243 121050217A611W00101805 0504	1 Porta Agujas de Quijadas Castroviejo P. U. \$7,529.56	7,529.56
1243 121050217A611W00101805 0505	1 Porta Agujas de Quijadas Castroviejo P. U. \$7,529.56	7,529.56
1243 121050217A611W00101805 0506	1 Porta Agujas de Quijadas Castroviejo P. U. \$7,529.56	7,529.56
1243 121050217A611W00101805 0507	1 Porta Agujas de Quijadas Castroviejo P. U. \$7,529.56	7,529.56
1243 121050217A611W00101805 0508	1 Porta Agujas de Quijadas Castroviejo P. U. \$7,529.56	7,529.56
1243 121050217A611W00101805 0509	1 Porta Agujas de Quijadas Castroviejo P. U. \$7,529.56	7,529.56
1243 121050217A611W00101805 0510	1 Porta Agujas de Quijadas Castroviejo P. U. \$7,529.56	7,529.56
1243 121050217A611W00101805 0511	1 Porta Agujas de Quijadas Castroviejo P. U. \$7,529.56	7,529.56
1243 121050217A611W00101805 0512	1 Porta Agujas de Quijadas Castroviejo P. U. \$7,529.56	7,529.56
1243 121050217A611W00101805 0513	1 Silla de Rueda Cromada, desmontables tipo Escritorio P. U. \$ 6,671.16	6,671.16
1243 121050217A611W00101805 0514	1 Silla de Rueda Cromada, desmontables tipo Escritorio P. U. \$ 6,671.16	6,671.16
1243 121050217A611W00101805 0515	1 Silla de Rueda Cromada, desmontables tipo Escritorio P. U. \$ 6,671.16	6,671.16
1243 121050217A611W00101805 0516	1 Silla de Rueda Cromada, desmontables tipo Escritorio P. U. \$ 6,671.16	6,671.16
1243 121050217A611W00101805 0517	1 Silla de Rueda Cromada, desmontables tipo Escritorio P. U. \$ 6,671.16	6,671.16
1243 121050217A611W00101805 0518	1 Tanque de Oxigeno Portatil de 682 lt con Carro de Transporte P. U. \$ 6,032.00	6,032.00
1243 121050217A611W00101805 0519	1 Tanque de Oxigeno Portatil de 682 lt con Carro de Transporte P. U. \$ 6,032.00	6,032.00
1243 121050217A611W00101805 0520	1 Tanque de Oxigeno Portatil de 682 lt con Carro de Transporte P. U. \$ 6,032.00	6,032.00
1243 121050217A611W00101805 0521	1 Tanque de Oxigeno Portatil de 682 lt con Carro de Transporte P. U. \$ 6,032.00	6,032.00
1243 221050111A111X00100901 0002	1 Estuche de Diagnóstico	2,615.10
1243 221050111A111X00100901 0003	1 Estuche de Diagnóstico	2,615.10
1243 221050217A611W00101805 0008	1 Autoclave con Control Manual, Capacidad de 24 Litros P. U. \$ 58,000.00	58,000.00
1243 221050217A611W00101805 0009	1 Autoclave con Control Manual, Capacidad de 24 Litros P. U. \$ 58,000.00	58,000.00
1243 221050217A611W00101805 0010	1 Autoclave Vertical de 30 x 60 CM P. U. \$ 61,800.16	61,800.16
1243 221050217A611W00101805 0011	1 Autoclave Vertical de 30 x 60 CM P. U. \$ 61,800.16	61,800.16
1243 221050217A611W00101805 0012	1 Autoclave Vertical de 30 x 60 CM P. U. \$ 61,800.16	61,800.16
1243 221050217A611W00101805 0013	1 Autoclave Vertical de 30 x 60 CM P. U. \$ 61,800.16	61,800.16
1243 221050217A611W00101805 0014	1 Autoclave Vertical de 30 x 60 CM P. U. \$ 61,800.16	61,800.16
1243 221050217A611W00101805 0015	1 Autoclave Vertical de 30 x 60 CM P. U. \$ 61,800.16	61,800.16

GOBIERNO CONSTITUCIONAL DEL ESTADO DE CHIAPAS
COLEGIO DE ESTUDIOS CIENTÍFICOS Y TECNOLÓGICOS DEL ESTADO DE
CHIAPAS

SISTEMA CONTABLE 2023
RELACIÓN DE BIENES MUEBLES QUE COMPONEN SU PATRIMONIO
Cuenta Pública al 31 de diciembre de 2023

Página 229 de 245

Hora: 02:07:00p. m.

Fecha: 19/03/2024

Código	Descripción del Bien	Valor en Libros
1243 221050217A611W00101805 0016	1 Autoclave Vertical de 30 x 60 CM P. U. \$ 61,800.16	61,800.16
1243 221050217A611W00101805 0017	1 Autoclave Vertical de 30 x 60 CM P. U. \$ 61,800.16	61,800.16
1243 221050217A611W00101805 0018	1 Autoclave Vertical de 30 x 60 CM P. U. \$ 61,800.16	61,800.16
1243 221050217A611W00101805 0019	1 Autoclave Vertical de 30 x 60 CM P. U. \$ 61,800.16	61,800.16
1243 221050217A611W00101805 0020	1 Autoclave Vertical de 30 x 60 CM P. U. \$ 61,800.16	61,800.16
1243 221050217A611W00101805 0021	1 Autoclave Vertical de 30 x 60 CM P. U. \$ 61,800.16	61,800.16
1243 221050217A611W00101805 0022	1 Autoclave Vertical de 30 x 60 CM P. U. \$ 61,800.16	61,800.16
1243 221050217A611W00101805 0023	1 Autoclave Vertical de 30 x 60 CM P. U. \$ 61,800.16	61,800.16
1243 221050217A611W00101805 0024	1 Autoclave Vertical de 30 x 60 CM P. U. \$ 61,800.16	61,800.16
1243 221050217A611W00101805 0025	1 Autoclave Vertical de 30 x 60 CM P. U. \$ 61,800.16	61,800.16
1243 221050217A611W00101805 0026	1 Autoclave Vertical de 30 x 60 CM P. U. \$ 61,800.16	61,800.16
1243 221050217A611W00101805 0027	1 Autoclave Vertical de 30 x 60 CM P. U. \$ 61,800.16	61,800.16
1243 221050217A611W00101805 0028	1 Autoclave Vertical de 30 x 60 CM P. U. \$ 61,800.16	61,800.16
1243 221050217A611W00101805 0029	1 Autoclave Vertical de 30 x 60 CM P. U. \$ 61,800.16	61,800.16
1243 221050217A611W00101805 0030	1 Autoclave Vertical de 30 x 60 CM P. U. \$ 61,800.16	61,800.16
1243 221050217A611W00101805 0031	1 Separador de Balfour Abdominal adulto P. U. \$ 21,767.40	21,767.40
1243 221050217A611W00101805 0032	1 Separador de Balfour Abdominal adulto P. U. \$ 21,767.40	21,767.40
1243 221050217A611W00101805 0033	1 Separador de Balfour Abdominal adulto P. U. \$ 21,767.40	21,767.40
1243 221050217A611W00101805 0034	1 Separador de Balfour Abdominal adulto P. U. \$ 21,767.40	21,767.40
1243 221050217A611W00101805 0035	1 Separador Sullivan o Connor Retractor P. U. \$ 8,207.00	8,207.00
1243 221050217A611W00101805 0036	1 Separador Sullivan o Connor Retractor P. U. \$ 8,207.00	8,207.00
1243 221050217A611W00101805 0037	1 Separador Sullivan o Connor Retractor P. U. \$ 8,207.00	8,207.00
1243 221050217A611W00101805 0038	1 Separador Sullivan o Connor Retractor P. U. \$ 8,207.00	8,207.00
1243 221050217A611W00101805 0039	1 Bomba de Infusión para Cuidados Intensivos P. U. \$ 46,400.00	46,400.00
1243 221050217A611W00101805 0040	1 Bomba de Infusión para Cuidados Intensivos P. U. \$ 46,400.00	46,400.00
1243 221050217A611W00101805 0041	1 Bomba de Infusión para Cuidados Intensivos P. U. \$ 46,400.00	46,400.00
1243 221050217A611W00101805 0042	1 Bomba de Infusión para Cuidados Intensivos P. U. \$ 46,400.00	46,400.00
1243 221050217A611W00101805 0043	1 Bomba de Infusión para Cuidados Intensivos P. U. \$ 46,400.00	46,400.00
1243 221050217A611W00101805 0044	1 Bomba de Infusión para Cuidados Intensivos P. U. \$ 46,400.00	46,400.00
1243 221050217A611W00101805 0045	1 Bomba de Infusión para Cuidados Intensivos P. U. \$ 46,400.00	46,400.00
1243 221050217A611W00101805 0046	1 Bomba de Infusión para Cuidados Intensivos P. U. \$ 46,400.00	46,400.00
1243 221050217A611W00101805 0047	1 Bomba de Vacío 1/2 HP, 6 CFM P. U. \$ 30,960.40	30,960.40
1243 221050217A611W00101805 0048	1 Bomba de Vacío 1/2 HP, 6 CFM P. U. \$ 30,960.40	30,960.40
1244	Vehículos y Equipo de Transporte	21,274,253.47
1244 121050111A111X00100301 0001	1 Pickup Doble Cabina tipo STD DH	151,200.00
1244 121050111A111X00100501 0002	1 Ford Sedan Ikon M-2005	106,400.00
1244 121050111A111X00100501 0003	Ford Pick-Up Ranger Doble Cabina No de Serie 8AFDT50D056439222 P. U. \$167,300.00	167,300.00
1244 121050111A111X00100501 0004	Ford Pick-Up Ranger Doble Cabina No de Serie 8AFDT50D756439220 P. U. \$167,300.00	167,300.00
1244 121050111A111X00100601 0001	1 Dodge Ram 4000 Color Blanco	213,000.00
1244 121050111A111X00100601 0002	1 Chevrolet Chevy 4 Puertas M-2007	115,490.00
1244 121050111A111X00100601 0003	1 Ford Ranger 2007	182,400.02

GOBIERNO CONSTITUCIONAL DEL ESTADO DE CHIAPAS
COLEGIO DE ESTUDIOS CIENTÍFICOS Y TECNOLÓGICOS DEL ESTADO DE
CHIAPAS

SISTEMA CONTABLE 2023
RELACIÓN DE BIENES MUEBLES QUE COMPONEN SU PATRIMONIO
Cuenta Pública al 31 de diciembre de 2023

Página 230 de 245

Hora: 02:07:00p. m.

Fecha: 19/03/2024

Código	Descripción del Bien	Valor en Libros
1244 121050111A111X00100801 0001	1 Nissan Urvan 9 Pasajeros	263,500.00
1244 121050111A111X00100801 0002	1 Nissan Frontier Pick-up	229,399.99
1244 121050111A111X00101001 0004	1 Ford Escape Tipo Suv	261,532.00
1244 121050111A111X00101001 0005	1 Ford F-350 XL	286,070.00
1244 121050111A111X00101001 0006	1 Ford Transit Tipo Van	419,899.00
1244 121050111A111X00101001 0007	Ford Pick-Up Ranger Doble Cabina No de Serie 8AFER5AD8A6316943 p. u. \$198,758.00	198,758.00
1244 121050111A111X00101001 0008	Sedan Dodge Attitude GL No Serie BU534428 P. U. \$145,900.00	145,900.00
1244 121050111A111X00101001 0009	Sedan Dodge Attitude GL No Serie BU520468 P. U. \$145,900.00	145,900.00
1244 121050111A111X00101001 0010	Sedan Dodge Attitude GL No Serie BU534437 P. U. \$145,899.99	145,899.99
1244 121050111A111X00101001 0011	Sedan Dodge Attitude GL No Serie BU521864 P. U. \$145,900.00	145,900.00
1244 121050111A111X00101001 0012	Sedan Dodge Attitude GL No Serie BU521863 P. U. \$145,900.00	145,900.00
1244 121050111A111X00101001 0013	Sedan Dodge Attitude GL No Serie BU520339 P. U. \$145,899.99	145,899.99
1244 121050111A111X00101101 0001	1 Nissan Altima Color Plata Serie No. 1N4BL2AP0BN428525	387,103.48
1244 121050111A111X00101101 0002	1 Nissan Straille Color Blanco Serie No. JN1AT18T0BW000647	306,300.00
1244 121050111A111X00101101 0003	1 Ford Explorer Color Blanco Sueco 2011 Serie IFMHK7B8XBGA07892	458,997.00
1244 1210501174711Z00101501 0002	Jeep Grand Cherokee M-2015 serie FC200003 P. U. \$ 609,900.00	609,900.00
1244 1210501174711Z00102001 0002	NISSAN NP300 Doble Cabina, Color Blanco, 4 puertas M-2020 Serie 3N6AD33A6LK842740 Motor QR25360215H P.U. \$312,500.00	312,500.00
1244 1210501174711Z00102001 0003	NISSAN NP300 Doble Cabina, Color Blanco, 4 Puertas M-2020 Serie 3N6AD33A1LK842791 Motor QR25359748H P.U. \$329,300.00	329,300.00
1244 1210502159599W00102101 0002	1 Autobus Urban Star RE 2020, carrocería AYCO Modelo 2022 P. U. \$8,000,000.00	8,000,000.00
1244 1210502159599W00102101 0015	1 Camioneta Doble cabina Marca Toyota tipo Hilux 4X2 Serie MR0CX3DD5N1327097 MOD 2022	468,500.00
1244 1210502159599W00102101 0016	1 Camioneta Doble cabina Marca Toyota tipo Hilux 4X2 Serie MR0CX3DD7N1419117 MOD 2022	468,500.00
1244 1210502159599W00102101 0017	1 Camioneta Doble cabina Marca Toyota tipo Hilux 4X2 Serie MR0CX3DD3N1327096 MOD 2022	468,500.00
1244 1210502159599W00102101 0018	1 Camioneta Doble cabina Marca Toyota tipo Hilux 4X2 Serie MR0CX3DD9N1419197 MOD 2022	468,500.00
1244 1210502159599W00102101 0019	1 Automóvil Sedan Marca Chevrolet Tipo Aveo Serie LSGHD52H2ND068781 Modelo 2022	236,900.00
1244 1210502159599W00102101 0020	1 Automóvil Sedan Marca Chevrolet Tipo Aveo Serie LSGHD52H0ND051798 Modelo 2022	236,900.00
1244 1210502159599W00102101 0021	1 Automóvil Sedan Marca Chevrolet Tipo Aveo Serie LSGHD52H0ND052115 Modelo 2022	236,900.00
1244 1210502159599W00102101 0022	1 Automóvil Sedan Marca Chevrolet Tipo Aveo Serie LSGHD52H0ND051848 Modelo 2022	236,900.00
1244 1210502159599W00102101 0023	1 Automóvil Sedan Marca Chevrolet Tipo Aveo Serie LSGHD52H1ND052121 Modelo 2022	236,900.00
1244 1210502159599W00102101 0024	1 Camioneta Doble cabina Marca Chevrolet tipo Colorado Serie 1GCGT9EN1N1136606 MOD 2022	891,900.00
1244 121050217A611W00101605 0006	1 Toyota Hilux 4x2 Pick Up 5 pasajeros M-2016 P. U. \$ 299,424.00	299,424.00
1244 121050217A611W00101605 0007	1 Toyota Hilux 4x2 Pick Up 5 pasajeros M-2016 P. U. \$ 299,424.00	299,424.00
1244 121050217A611W00101605 0008	1 Toyota Hilux 4x2 Pick Up 5 pasajeros M-2016 P. U. \$ 299,424.00	299,424.00
1244 121050217A611W00101605 0009	1 Toyota Hilux 4x2 Pick Up 5 pasajeros M-2016 P. U. \$ 299,424.00	299,424.00
1244 121050217A611W00101605 0010	1 Toyota Hilux 4x2 Pick Up 5 pasajeros M-2016 P. U. \$ 299,424.00	299,424.00
1244 121050217A611W00101605 0011	1 Toyota Hilux 4x2 Pick Up 5 pasajeros M-2016 P. U. \$ 299,424.00	299,424.00

GOBIERNO CONSTITUCIONAL DEL ESTADO DE CHIAPAS
COLEGIO DE ESTUDIOS CIENTÍFICOS Y TECNOLÓGICOS DEL ESTADO DE
CHIAPAS

SISTEMA CONTABLE 2023
RELACIÓN DE BIENES MUEBLES QUE COMPONEN SU PATRIMONIO
Cuenta Pública al 31 de diciembre de 2023

Página 231 de 245

Hora: 02:07:00p. m.

Fecha: 19/03/2024

Código	Descripción del Bien	Valor en Libros
1244 121050217A611W00101605 0014	1 Toyota Hiace 15 Pasajeros M-2015 P. U. \$ 418,080.00	418,080.00
1244 121050217A611W00101605 0015	1 Toyota Hiace 15 Pasajeros M-2015 P. U. \$ 418,080.00	418,080.00
1244 121050217A611W00101605 0016	1 Nissan Tsuru GSII EQP TM P. U. \$162,350.00	162,350.00
1244 121050217A611W00101605 0017	1 Nissan Tsuru GSII EQP TM P. U. \$162,350.00	162,350.00
1244 121050217A611W00101605 0018	1 Nissan Tsuru GSII EQP TM P. U. \$162,350.00	162,350.00
1244 121050217A611W00101605 0019	1 Nissan Tsuru GSII EQP TM P. U. \$162,350.00	162,350.00
1246	Maquinaria, Otros Equipos y Herramientas	78,834,525.70
1246 121050111A111X00100201 0003	1 Podadora Trupper	2,613.26
1246 1210501174711Z00101501 0003	Desbrozadora Curva P. U. \$ 10,622.25	10,622.25
1246 1210501174711Z00101501 0004	1 Desbrozadora Curva P. U. \$ 10,622.26	10,622.26
1246 1210501174711Z00101501 0005	1 Desbrozadora Curva P. U. \$ 10,622.26	10,622.26
1246 1210501174711Z00101501 0006	1 Desbrozadora Curva P. U. \$ 10,622.26	10,622.26
1246 1210501174711Z00101501 0007	1 Desbrozadora Curva P. U. \$ 10,622.26	10,622.26
1246 1210501174711Z00101501 0008	1 Desbrozadora Curva P. U. \$ 10,622.26	10,622.26
1246 1210501174711Z00101501 0009	1 Desbrozadora Curva P. U. \$ 10,622.26	10,622.26
1246 1210501174711Z00101501 0010	1 Desbrozadora Curva P. U. \$ 10,622.26	10,622.26
1246 1210501174711Z00101501 0011	1 Desbrozadora Curva P. U. \$ 10,622.26	10,622.26
1246 1210501174711Z00101501 0012	1 Desbrozadora Curva P. U. \$ 10,622.26	10,622.26
1246 1210501174711Z00101501 0013	1 Desbrozadora Curva P. U. \$ 10,622.26	10,622.26
1246 1210501174711Z00101501 0014	1 Desbrozadora Curva P. U. \$ 10,622.26	10,622.26
1246 1210501174711Z00101501 0015	1 Desbrozadora Curva P. U. \$ 10,622.26	10,622.26
1246 1210501174711Z00101501 0016	1 Desbrozadora Curva P. U. \$ 10,622.26	10,622.26
1246 1210501174711Z00101501 0017	1 Desbrozadora Curva P. U. \$ 10,622.26	10,622.26
1246 221050111A111X00100101 0008	1 Batidora 30 Litros de Lámina	9,200.00
1246 221050111A111X00100101 0009	1 Espiguero de 3 Charolas	2,760.00
1246 221050111A111X00100801 0002	1 Compresor de Aire Toolcra	5,000.00
1246 221050111A111X00100801 0003	1 Bomba Siemens	2,800.00
1246 221050111A111X00100801 0004	1 Bomba Siemens	2,800.00
1246 221050111A111X00100801 0005	1 Bomba Siemens	2,800.00
1246 221050111A111X00101201 0001	Bomba de Agua de 1/2 hp P.U. \$ 2,644.80	2,644.80
1246 221050111A111X00101201 0002	Motobomba Eléctrica Trifásica P. U. \$ 14,662.01	14,662.01
1246 2210501152851C00102101 0006	1 Kit de Prueba de Suelos en Agricultura P. U. \$63,832.25	63,832.25
1246 2210501152851C00102101 0007	1 Kit de Prueba de Suelos en Agricultura P. U. \$63,832.25	63,832.25
1246 2210501152851C00102101 0008	1 Laboratorio Eléctrico P. U. \$486,954.35	486,954.35
1246 2210501152851C00102101 0009	1 Laboratorio Eléctrico P. U. \$486,954.35	486,954.35
1246 2210501152851C00102101 0010	1 Medidor de Compactación de Suelo P. U. \$22,132.80	22,132.80
1246 2210501152851C00102101 0011	1 Medidor de Compactación de Suelo P. U. \$22,132.80	22,132.80
1246 2210501152851C00102101 0012	1 Medidor de Compactación de Suelo P. U. \$22,132.80	22,132.80
1246 2210501152851C00102101 0013	1 Medidor de Compactación de Suelo P. U. \$22,132.80	22,132.80
1246 2210501152851C00102101 0014	1 Medidor de Compactación de Suelo P. U. \$22,132.80	22,132.80
1246 2210501152851C00102101 0015	1 Medidor de Compactación de Suelo P. U. \$22,132.80	22,132.80
1246 2210501152851C00102101 0016	1 Medidor de Compactación de Suelo P. U. \$22,132.80	22,132.80

GOBIERNO CONSTITUCIONAL DEL ESTADO DE CHIAPAS
COLEGIO DE ESTUDIOS CIENTÍFICOS Y TECNOLÓGICOS DEL ESTADO DE
CHIAPAS

SISTEMA CONTABLE 2023
RELACIÓN DE BIENES MUEBLES QUE COMPONEN SU PATRIMONIO
Cuenta Pública al 31 de diciembre de 2023

Página 232 de 245

Hora: 02:07:00p. m.

Fecha: 19/03/2024

Código	Descripción del Bien	Valor en Libros
1246 2210501152851C00102101 0017	1 Medidor de Compactación de Suelo P. U. \$22,132.80	22,132.80
1246 2210501152851C00102101 0018	1 Tabla Corimétrica de Munsell P. U. \$26,772.33	26,772.33
1246 2210501152851C00102101 0019	1 Tabla Corimétrica de Munsell P. U. \$26,772.33	26,772.33
1246 2210501152851C00102101 0020	1 Tabla Corimétrica de Munsell P. U. \$26,772.33	26,772.33
1246 2210501152851C00102101 0021	1 Tabla Corimétrica de Munsell P. U. \$26,772.33	26,772.33
1246 2210501152851C00102101 0022	1 Tabla Corimétrica de Munsell P. U. \$26,772.33	26,772.33
1246 2210501152851C00102101 0023	1 Tabla Corimétrica de Munsell P. U. \$26,772.33	26,772.33
1246 2210501152851C00102101 0024	1 Tabla Corimétrica de Munsell P. U. \$26,772.33	26,772.33
1246 2210501152851C00102101 0025	1 Tabla Corimétrica de Munsell P. U. \$26,772.33	26,772.33
1246 221050117A511X00301505 0002	Cortadora de Metal DEWALT 14" P. U. \$ 4,210.00	4,210.00
1246 2210502159599W00102001 0003	Juego de Tarrajas P. U. \$ 32579.73	32,579.73
1246 2210502159599W00102001 0005	Gato Hidraulico 6 Toneladas P. U. \$72,189.82	72,189.82
1246 2210502159599W00102001 0006	Gato Hidraulico 3 Toneladas P. U. \$19,890.78	19,890.78
1246 2210502159599W00102001 0007	Taladro Atornillador 12V + Rotomartillo P. U. \$ 14,420.82	14,420.82
1246 2210502159599W00102001 0008	Manguera y Mariposas de 2 vias P. U. \$59,672.34	59,672.34
1246 2210502159599W00102001 0009	Medidor de Compresion de Cilindros P. U. \$6,173.00	6,173.00
1246 2210502159599W00102001 0010	Pistola de impacto Neumatica de 1/2 P. U. \$25,625.39	25,625.39
1246 2210502159599W00102001 0011	Kit de Coneccion rapida para manguera P. U. \$31,410.28	31,410.28
1246 2210502159599W00102001 0012	Pluma de Elevacion Hidraulica P. U. \$41,667.76	41,667.76
1246 2210502159599W00102001 0013	Torquimetro 1/2 digital P. U. \$22,291.40	22,291.40
1246 2210502159599W00102001 0014	Gabinete Movil Metalico 4 gavetas P. U. \$11,831.59	11,831.59
1246 2210502159599W00102001 0015	Rectificadora de Discos P. U. \$440,928.63	440,928.63
1246 2210502159599W00102001 0016	Tornillo de Banco P. U. \$10,116.86	10,116.86
1246 2210502159599W00102001 0017	Pinza de Presión P. U. \$6,265.60	6,265.60
1246 2210502159599W00102001 0018	Multimetro Digital Automotriz P. U. \$11,728.70	11,728.70
1246 2210502159599W00102001 0019	Scanner Lector de Códigos P. U. \$164,613.36	164,613.36
1246 2210502159599W00102001 0020	Esmeril de Mesa P. U. \$10,318.18	10,318.18
1246 2210502159599W00102001 0022	Cama de Mecanico P. U. \$7,476.19	7,476.19
1246 2210502159599W00102001 0023	Hidrolavadora de Presión Accionada a Gasolina P. U. \$65,159.45	65,159.45
1246 2210502159599W00102001 0024	OSCILOSCOPIO DE DOS CANALES. P.U. \$ 12,076.81	12,076.81
1246 2210502159599W00102001 0026	HIDROLAVADORA A PRESION DE USO RUDO CON MOTOR A GASOLINA DE 5HP. P.U. \$ 29,069.60	29,069.60
1246 2210502159599W00102001 0027	QUIPO PORTATIL DE OXIACETILENO, PARA CORTE Y SOLDADURA DE HASTA "2 P.U. \$ 78,880.00	78,880.00
1246 2210502159599W00102001 0028	REACONDICIONADOR PARA CARGA Y DESCARGA DE GAS PARA EL AIRE ACONDICIONADO AUTOMOTRIZ. P.U. \$ 298,120.00	298,120.00
1246 2210502159599W00102001 0030	COMPUTADOR DE ESCRITORIO HP PRODESK 400 G6 SFF, CORE I5-8500,/8GB RAM/1TB DISCO DURO/WINDOWS 10 PRO P.U. \$ 51,736.00	51,736.00
1246 2210502159599W00102001 0031	SISTEMA DE ENTRENAMIENTO EN MOTOR A GASOLINA MODELO CON DINAMOMETRO. P.U. \$ 4,035,640.00	4,035,640.00
1246 2210502159599W00102001 0032	PANEL DE ENTRENAMIENTO DEL SIMULADOR DE CIRCUITOS AUTOMOTRICES. P.U. \$ 978,784.80	978,784.80
1246 2210502159599W00102001 0033	ENTRENADOR DE ELECTRONICA AUTOMOTRIZ DL3155A01DL INCLUYE INSTALCION Y PUESTA EN MARCHA, CAPACITACION EN SITIO. P.U. \$ 692,752.00	692,752.00

GOBIERNO CONSTITUCIONAL DEL ESTADO DE CHIAPAS
COLEGIO DE ESTUDIOS CIENTÍFICOS Y TECNOLÓGICOS DEL ESTADO DE
CHIAPAS

SISTEMA CONTABLE 2023
RELACIÓN DE BIENES MUEBLES QUE COMPONEN SU PATRIMONIO
Cuenta Pública al 31 de diciembre de 2023

Página 233 de 245

Hora: 02:07:00p. m.

Fecha: 19/03/2024

Código	Descripción del Bien	Valor en Libros
1246 2210502159599W00102001 0035	ACCESORIOS PARA OXIACETILENICO (MANGUERAS RL121 DE LATA RESISTENCIA, REGULADOR, CUERPO DE ANTORCHA, BOQUILLAS ENCENDEDOR). P.U. \$ 30,392.00	30,392.00
1246 2210502159599W00102001 0044	EXTRACTOR DE GOLPE PARA BUJE, P.U. \$7,656.00	7,656.00
1246 2210502159599W00102001 0051	1 Juego de Extractores de Poleas P. U. \$13,203.36	13,203.36
1246 2210502159599W00102001 0052	1 Juego de Extractores de Poleas P. U. \$13,203.36	13,203.36
1246 2210502159599W00102001 0053	1 Extractor de Poleas tipo Araña 2-3 patas P. U. \$ 7,887.72	7,887.72
1246 2210502159599W00102001 0054	1 Extractor de Poleas tipo Araña 2-3 patas P. U. \$ 7,887.72	7,887.72
1246 2210502159599W00102001 0055	1 Mesa de Trabajo de Metal P. U. \$39,298.00	39,298.00
1246 2210502159599W00102001 0056	1 Mesa de Trabajo de Metal P. U. \$39,298.00	39,298.00
1246 2210502159599W00102001 0057	1 ESCANER DIAGNOSTICO AUTOMOTRIZ. P.U. \$ 6,656.08	6,656.08
1246 2210502159599W00102001 0058	1 ESCANER DIAGNOSTICO AUTOMOTRIZ. P.U. \$ 6,656.08	6,656.08
1246 2210502159599W00102001 0059	1 OSILOSCOPIO AUTOMOTRIZ DE 4 CANALES EL MAXICOPE MP408 ES UNA POTENTE HERRAMIENTA DE DIAGNOSTICO. P.U. \$ 53,360.00	53,360.00
1246 2210502159599W00102001 0060	1 OSILOSCOPIO AUTOMOTRIZ DE 4 CANALES EL MAXICOPE MP408 ES UNA POTENTE HERRAMIENTA DE DIAGNOSTICO. P.U. \$ 53,360.00	53,360.00
1246 2210502159599W00102001 0061	1 OSILOSCOPIO AUTOMOTRIZ DE 4 CANALES EL MAXICOPE MP408 ES UNA POTENTE HERRAMIENTA DE DIAGNOSTICO. P.U. \$ 53,360.00	53,360.00
1246 2210502159599W00102001 0062	1 EQUIPO DE DIAGNOSTICO AUTOMOTRIZ (SCANNER PARA SISTEMA LIGERO). P.U. \$ 70,760.00	70,760.00
1246 2210502159599W00102001 0063	1 EQUIPO DE DIAGNOSTICO AUTOMOTRIZ (SCANNER PARA SISTEMA LIGERO). P.U. \$ 70,760.00	70,760.00
1246 2210502159599W00102001 0064	1 ANALIZADOR DE 5 GASES C/IMPRESORA, MIDE LAS MEDICIONES DE ESCAPE PARA CO, CO2, O2, HC, NOXY AFR/LAMBDA. P.U. \$ 266,800.00	266,800.00
1246 2210502159599W00102001 0065	1 ANALIZADOR DE 5 GASES C/IMPRESORA, MIDE LAS MEDICIONES DE ESCAPE PARA CO, CO2, O2, HC, NOXY AFR/LAMBDA. P.U. \$ 266,800.00	266,800.00
1246 2210502159599W00102001 0066	1 ANALIZADOR DE 5 GASES C/IMPRESORA, MIDE LAS MEDICIONES DE ESCAPE PARA CO, CO2, O2, HC, NOXY AFR/LAMBDA. P.U. \$ 266,800.00	266,800.00
1246 2210502159599W00102001 0067	1 DOBLA TUBO DISEÑADO PARA DOBLAR TUBOS DE ACERO INOXIDABLE. P.U. \$ 9,976.00	9,976.00
1246 2210502159599W00102001 0068	1 DOBLA TUBO DISEÑADO PARA DOBLAR TUBOS DE ACERO INOXIDABLE. P.U. \$ 9,976.00	9,976.00
1246 2210502159599W00102001 0069	1 EXTRATOR DE BALEROS Y TAZAS USO UNIVERSAL EN LOS BALEROS DE LAS RUEDAS. P.U. \$ 8,816.00	8,816.00
1246 2210502159599W00102001 0070	1 EXTRATOR DE BALEROS Y TAZAS USO UNIVERSAL EN LOS BALEROS DE LAS RUEDAS. P.U. \$ 8,816.00	8,816.00
1246 2210502159599W00102001 0071	1 EXTRATOR DE BALEROS Y TAZAS USO UNIVERSAL EN LOS BALEROS DE LAS RUEDAS. P.U. \$ 8,816.00	8,816.00
1246 2210502159599W00102001 0072	1 EXTRACTOR Y SEPARADOR PARA LA ELIMINACION DE LOS BALEROS. P.U. \$ 6,264.00	6,264.00
1246 2210502159599W00102001 0073	1 EXTRACTOR Y SEPARADOR PARA LA ELIMINACION DE LOS BALEROS. P.U. \$ 6,264.00	6,264.00
1246 2210502159599W00102001 0074	1 EXTRACTOR Y SEPARADOR PARA LA ELIMINACION DE LOS BALEROS. P.U. \$ 6,264.00	6,264.00
1246 2210502159599W00102001 0075	1 BOMBA MANUAL P/GRASA 19 KG. P.U. \$ 6,902.00	6,902.00
1246 2210502159599W00102001 0076	1 BOMBA MANUAL P/GRASA 19 KG. P.U. \$ 6,902.00	6,902.00
1246 2210502159599W00102001 0077	1 PISTOLA NEUMATICA DE IMPACTO 1/2 PESO: 1.5 KG-TORQUE: 400 FT-LB, MAX 500FT/LB. P.U. \$ 10,440.00	10,440.00
1246 2210502159599W00102001 0078	1 PISTOLA NEUMATICA DE IMPACTO 1/2 PESO: 1.5 KG-TORQUE: 400 FT-LB, MAX 500FT/LB. P.U. \$ 10,440.00	10,440.00
1246 2210502159599W00102001 0079	1 JUEGO PARA MONTAJE DE ROTULA 21 PIEZAS. P.U. \$ 11,020.00	11,020.00

GOBIERNO CONSTITUCIONAL DEL ESTADO DE CHIAPAS
COLEGIO DE ESTUDIOS CIENTÍFICOS Y TECNOLÓGICOS DEL ESTADO DE CHIAPAS

SISTEMA CONTABLE 2023
RELACIÓN DE BIENES MUEBLES QUE COMPONEN SU PATRIMONIO
Cuenta Pública al 31 de diciembre de 2023

Página 234 de 245

Hora: 02:07:00p. m.

Fecha: 19/03/2024

Código	Descripción del Bien	Valor en Libros
1246 2210502159599W00102001 0080	1 JUEGO PARA MONTAJE DE ROTULA 21 PIEZAS. P.U. \$ 11,020.00	11,020.00
1246 2210502159599W00102001 0081	1 JUEGO PARA MONTAJE DE ROTULA 21 PIEZAS. P.U. \$ 11,020.00	11,020.00
1246 2210502159599W00102001 0082	1 TORNILLO DE BANCO TRABAJO PESADO APERTURA: 8"- ANCHO DE MORDAZA: 8". P.U. \$13,804.00	13,804.00
1246 2210502159599W00102001 0083	1 TORNILLO DE BANCO TRABAJO PESADO APERTURA: 8"- ANCHO DE MORDAZA: 8". P.U. \$13,804.00	13,804.00
1246 2210502159599W00102001 0084	1 GATO PARA FOSAS TELESCOPICO PARA TRANSMISION CAPACIDAD 500 KG, P.U. \$ 28,304.00	28,304.00
1246 2210502159599W00102001 0085	1 GATO PARA FOSAS TELESCOPICO PARA TRANSMISION CAPACIDAD 500 KG, P.U. \$ 28,304.00	28,304.00
1246 2210502159599W00102001 0086	1 GATO PARA FOSAS TELESCOPICO PARA TRANSMISION CAPACIDAD 500 KG, P.U. \$ 28,304.00	28,304.00
1246 2210502159599W00102001 0087	1 GATO PARA FOSAS TELESCOPICO PARA TRANSMISION CAPACIDAD 500 KG, P.U. \$ 28,304.00	28,304.00
1246 2210502159599W00102001 0088	1 TALADRO DE BANCO 16 VEL 3/4 HP MOTOR 3/4 HP 110V, 60HZ, 1 FASE, P.U. \$19,720.00	19,720.00
1246 2210502159599W00102001 0089	1 TALADRO DE BANCO 16 VEL 3/4 HP MOTOR 3/4 HP 110V, 60HZ, 1 FASE, P.U. \$19,720.00	19,720.00
1246 2210502159599W00102001 0090	1 TALADRO DE BANCO 16 VEL 3/4 HP MOTOR 3/4 HP 110V, 60HZ, 1 FASE, P.U. \$19,720.00	19,720.00
1246 2210502159599W00102001 0091	1 TALADRO DE BANCO 16 VEL 3/4 HP MOTOR 3/4 HP 110V, 60HZ, 1 FASE, P.U. \$19,720.00	19,720.00
1246 2210502159599W00102001 0092	1 TALADRO DE BANCO 16 VEL 3/4 HP MOTOR 3/4 HP 110V, 60HZ, 1 FASE, P.U. \$19,720.00	19,720.00
1246 2210502159599W00102001 0093	1 TALADRO DE BANCO 16 VEL 3/4 HP MOTOR 3/4 HP 110V, 60HZ, 1 FASE, P.U. \$19,720.00	19,720.00
1246 2210502159599W00102001 0094	1 TALADRO DE BANCO 16 VEL 3/4 HP MOTOR 3/4 HP 110V, 60HZ, 1 FASE, P.U. \$19,720.00	19,720.00
1246 2210502159599W00102001 0095	1 TALADRO DE BANCO 16 VEL 3/4 HP MOTOR 3/4 HP 110V, 60HZ, 1 FASE, P.U. \$19,720.00	19,720.00
1246 2210502159599W00102001 0096	1 TALADRO DE BANCO 16 VEL 3/4 HP MOTOR 3/4 HP 110V, 60HZ, 1 FASE, P.U. \$19,720.00	19,720.00
1246 2210502159599W00102001 0097	1 TALADRO DE BANCO 16 VEL 3/4 HP MOTOR 3/4 HP 110V, 60HZ, 1 FASE, P.U. \$19,720.00	19,720.00
1246 2210502159599W00102001 0098	1 MAQUINA TALADRO DE BANCO, P.U. \$6,844.00	6,844.00
1246 2210502159599W00102001 0099	1 MAQUINA TALADRO DE BANCO, P.U. \$6,844.00	6,844.00
1246 2210502159599W00102001 0100	1 MAQUINA TALADRO DE BANCO, P.U. \$6,844.00	6,844.00
1246 2210502159599W00102001 0101	1 BOYA CON MANOMETRO Y ADAPTADOR, BOYA PARA LAVADO DE INYECTORES CON ADAPTADORES Y MANOMETRO PARA MEDIR LA COMPRESION DE BOMBA DE GASOLINA, P.U. \$18,560.00	18,560.00
1246 2210502159599W00102001 0102	1 BOYA CON MANOMETRO Y ADAPTADOR, BOYA PARA LAVADO DE INYECTORES CON ADAPTADORES Y MANOMETRO PARA MEDIR LA COMPRESION DE BOMBA DE GASOLINA, P.U. \$18,560.00	18,560.00
1246 2210502159599W00102001 0103	1 BOYA CON MANOMETRO Y ADAPTADOR, BOYA PARA LAVADO DE INYECTORES CON ADAPTADORES Y MANOMETRO PARA MEDIR LA COMPRESION DE BOMBA DE GASOLINA, P.U. \$18,560.00	18,560.00
1246 2210502159599W00102001 0104	1 BOYA CON MANOMETRO Y ADAPTADOR, BOYA PARA LAVADO DE INYECTORES CON ADAPTADORES Y MANOMETRO PARA MEDIR LA COMPRESION DE BOMBA DE GASOLINA, P.U. \$18,560.00	18,560.00
1246 2210502159599W00102001 0105	1 BOYA CON MANOMETRO Y ADAPTADOR, BOYA PARA LAVADO DE INYECTORES CON ADAPTADORES Y MANOMETRO PARA MEDIR LA COMPRESION DE BOMBA DE GASOLINA, P.U. \$18,560.00	18,560.00

GOBIERNO CONSTITUCIONAL DEL ESTADO DE CHIAPAS
COLEGIO DE ESTUDIOS CIENTÍFICOS Y TECNOLÓGICOS DEL ESTADO DE
CHIAPAS

SISTEMA CONTABLE 2023

RELACIÓN DE BIENES MUEBLES QUE COMPONEN SU PATRIMONIO
Cuenta Pública al 31 de diciembre de 2023

Página 235 de 245

Hora: 02:07:00p. m.

Fecha: 19/03/2024

Código	Descripción del Bien	Valor en Libros
1246 2210502159599W00102001 0106	1 BOYA CON MANOMETRO Y ADAPTADOR, BOYA PARA LAVADO DE INYECTORES CON ADAPTADORES Y MANOMETRO PARA MEDIR LA COMPRESION DE BOMBA DE GASOLINA, P.U. \$18,560.00	18,560.00
1246 2210502159599W00102001 0107	1 BOYA CON MANOMETRO Y ADAPTADOR, BOYA PARA LAVADO DE INYECTORES CON ADAPTADORES Y MANOMETRO PARA MEDIR LA COMPRESION DE BOMBA DE GASOLINA, P.U. \$18,560.00	18,560.00
1246 2210502159599W00102001 0108	1 BOYA CON MANOMETRO Y ADAPTADOR, BOYA PARA LAVADO DE INYECTORES CON ADAPTADORES Y MANOMETRO PARA MEDIR LA COMPRESION DE BOMBA DE GASOLINA, P.U. \$18,560.00	18,560.00
1246 2210502159599W00102001 0109	1 BANCO DE TRABAJO PARA USO PESADO, FABRICADO EN PLACAS 1/8 Y LAMINA CALIBRE 14 PINTURA ELECTROSTATICA HORNEADA, P.U. \$6,960.00	6,960.00
1246 2210502159599W00102001 0110	1 BANCO DE TRABAJO PARA USO PESADO, FABRICADO EN PLACAS 1/8 Y LAMINA CALIBRE 14 PINTURA ELECTROSTATICA HORNEADA, P.U. \$6,960.00	6,960.00
1246 2210502159599W00102001 0111	1 BANCO DE TRABAJO PARA USO PESADO, FABRICADO EN PLACAS 1/8 Y LAMINA CALIBRE 14 PINTURA ELECTROSTATICA HORNEADA, P.U. \$6,960.00	6,960.00
1246 2210502159599W00102001 0112	1 BANCO DE TRABAJO PARA USO PESADO, FABRICADO EN PLACAS 1/8 Y LAMINA CALIBRE 14 PINTURA ELECTROSTATICA HORNEADA, P.U. \$6,960.00	6,960.00
1246 2210502159599W00102001 0113	1 SOPORTE BANCO PARA MOTORES MUERTOS 500KG COMPROBADOR DE CIRCUITOS DE CARGA DE ARRANQUE EJECUTA TODO TIPO DE SERVICIO P.U. \$6,913.60	6,913.60
1246 2210502159599W00102001 0114	1 SOPORTE BANCO PARA MOTORES MUERTOS 500KG COMPROBADOR DE CIRCUITOS DE CARGA DE ARRANQUE EJECUTA TODO TIPO DE SERVICIO P.U. \$6,913.60	6,913.60
1246 2210502159599W00102001 0115	1 SOPORTE BANCO PARA MOTORES MUERTOS 500KG COMPROBADOR DE CIRCUITOS DE CARGA DE ARRANQUE EJECUTA TODO TIPO DE SERVICIO P.U. \$6,913.60	6,913.60
1246 2210502159599W00102001 0116	1 SOPORTE BANCO PARA MOTORES MUERTOS 500KG COMPROBADOR DE CIRCUITOS DE CARGA DE ARRANQUE EJECUTA TODO TIPO DE SERVICIO P.U. \$6,913.60	6,913.60
1246 2210502159599W00102001 0117	1 SOPORTE BANCO PARA MOTORES MUERTOS 500KG COMPROBADOR DE CIRCUITOS DE CARGA DE ARRANQUE EJECUTA TODO TIPO DE SERVICIO P.U. \$6,913.60	6,913.60
1246 2210502159599W00102001 0118	1 SOPORTE BANCO PARA MOTORES MUERTOS 500KG COMPROBADOR DE CIRCUITOS DE CARGA DE ARRANQUE EJECUTA TODO TIPO DE SERVICIO P.U. \$6,913.60	6,913.60
1246 2210502159599W00102001 0119	1 SOPORTE BANCO PARA MOTORES MUERTOS 500KG COMPROBADOR DE CIRCUITOS DE CARGA DE ARRANQUE EJECUTA TODO TIPO DE SERVICIO P.U. \$6,913.60	6,913.60
1246 2210502159599W00102001 0120	1 SOPORTE BANCO PARA MOTORES MUERTOS 500KG COMPROBADOR DE CIRCUITOS DE CARGA DE ARRANQUE EJECUTA TODO TIPO DE SERVICIO P.U. \$6,913.60	6,913.60
1246 521050111A111X00100001 0008	1 Base de Radio Comunicación	9,119.50
1246 521050111A111X00100001 0012	1 Radio Portátil	3,450.00
1246 521050111A111X00100501 0003	1 Radio Portátil de 8 Canales	2,661.45
1246 521050111A111X00100501 0004	1 Radio Portátil de 8 Canales	2,661.45
1246 521050111A111X00100501 0005	1 Radio Portátil de 8 Canales	2,661.45
1246 521050111A111X00101301 0009	Firewall Fortigate F200B P. U. \$ 141,191.01	141,191.01
1246 521050111A111X00101301 0010	Switch Administrable Capa 3 P.U. \$ 263,007.84	263,007.84
1246 521050111A111X00101301 0011	Torre Arriostrada de 9 mts de altura P.U. \$ 88,701.66	88,701.66

GOBIERNO CONSTITUCIONAL DEL ESTADO DE CHIAPAS
COLEGIO DE ESTUDIOS CIENTÍFICOS Y TECNOLÓGICOS DEL ESTADO DE
CHIAPAS

SISTEMA CONTABLE 2023

RELACIÓN DE BIENES MUEBLES QUE COMPONEN SU PATRIMONIO
Cuenta Pública al 31 de diciembre de 2023

Página 236 de 245

Hora: 02:07:00p. m.

Fecha: 19/03/2024

Código	Descripción del Bien	Valor en Libros
1246 521050111A111X00101301 0012	Switch Administrable Capa 3 Enterasys P. U. \$ 149,723.61	149,723.61
1246 521050111A111X00101301 0013	Switch Administrable Capa 3 Enterasys P. U. \$ 164,347.78	164,347.78
1246 521050111A111X00101301 0014	Switch Administrable Capa 3 Enterasys P. U. \$ 145,545.28	145,545.28
1246 521050111A111X00101301 0015	Switch Administrable Capa 3 Enterasys P. U. \$ 153,901.95	153,901.95
1246 521050111A111X00101301 0017	Switch Administrable Capa 3 Enterasys P. U. \$ 168,526.11	168,526.11
1246 521050111A111X00101301 0018	Switch Administrable Capa 3 Enterasys P. U. \$ 178,971.95	178,971.95
1246 521050111A111X00101301 0019	Radio de Microondas Modelo EX-4.5R-C P. U. \$ 269,723.63	269,723.63
1246 521050111A111X00101301 0020	Radio de Microondas Modelo EX-4.5R-C P. U. \$ 288,119.54	288,119.54
1246 521050111A111X00101301 0021	Radio de Microondas Modelo EX-4.5R-C P. U. \$ 287,125.16	287,125.16
1246 521050111A111X00101301 0022	Radio de Microondas Modelo EX-4.5R-C P. U. \$ 310,741.52	310,741.52
1246 521050111A111X00101301 0023	Radio de Microondas Modelo EX-4.5R-C P. U. \$ 281,407.52	281,407.52
1246 521050111A111X00101301 0024	Radio de Microondas Modelo EX-4.5R-C P. U. \$ 274,695.50	274,695.50
1246 521050111A111X00101301 0025	Radio de Microondas Modelo EX-4.5R-C P. U. \$ 272,209.57	272,209.57
1246 521050111A111X00101301 0026	Radio de Microondas Modelo EX-4.5R-C P. U. \$ 294,582.95	294,582.95
1246 521050111A111X00101301 0027	Radio de Microondas Modelo EX-4.5R-C P. U. \$ 296,074.51	296,074.51
1246 521050111A111X00101301 0028	Radio de Microondas Modelo EX-4.5R-C P. U. \$ 348,279.10	348,279.10
1246 521050111A111X00101301 0029	Radio de Microondas Modelo EX-4.5R-C P. U. \$ 293,588.59	293,588.59
1246 521050111A111X00101301 0030	Radio de Microondas Modelo EX-4.5R-C P. U. \$ 325,657.11	325,657.11
1246 521050111A111X00101301 0031	Radio de Microondas Modelo EX-4.5R-C P. U. \$ 335,600.84	335,600.84
1246 521050111A111X00101301 0032	Radio de Microondas Modelo EX-4.5R-C P. U. \$ 336,843.80	336,843.80
1246 521050111A111X00101301 0033	Antena Parabólica Modelo SPD6-4.7 P. U. \$ 125,398.87	125,398.87
1246 521050111A111X00101301 0034	Antena Parabólica Modelo SPD6-4.7 P. U. \$ 137,372.57	137,372.57
1246 521050111A111X00101301 0035	Antena Parabólica Modelo SPD6-4.7 P. U. \$ 136,198.27	136,198.27
1246 521050111A111X00101301 0036	Antena Parabólica Modelo SPD6-4.7 P. U. \$ 144,271.61	144,271.61
1246 521050111A111X00101301 0037	Antena Parabólica Modelo SPD6-4.7 P. U. \$ 141,105.19	141,105.19
1246 521050111A111X00101301 0038	Antena Parabólica Modelo SPD6-4.7 P. U. \$ 174,447.03	174,447.03
1246 521050111A111X00101301 0039	Antena Parabólica Modelo SPD6-4.7 P. U. \$ 138,169.42	138,169.42
1246 521050111A111X00101301 0040	Antena Parabólica Modelo SPD6-4.7 P. U. \$ 156,224.35	156,224.35
1246 521050111A111X00101301 0041	Antena Parabólica Modelo SPD6-4.7 P. U. \$ 156,643.74	156,643.74
1246 521050111A111X00101301 0042	Antena Parabólica Modelo SPD6-4.7 P. U. \$ 155,280.71	155,280.71
1246 521050111A111X00101301 0043	Antena Parabólica Modelo SPD3-4.7 P. U. \$ 83,012.06	83,012.06
1246 521050111A111X00101301 0044	Antena Parabólica Modelo SPD3-4.7 P. U. \$ 90,950.57	90,950.57
1246 521050111A111X00101301 0045	Antena Parabólica Modelo SPD2-4.7 P. U. \$ 64,439.15	64,439.15
1246 521050111A111X00101301 0046	Antena Parabólica Modelo SPD2-4.7 P. U. \$ 61,956.78	61,956.78
1246 521050111A111X00101301 0047	Sistema de Respaldo de Energía P. U. \$ 140,050.43	140,050.43
1246 521050111A111X00101301 0048	Sistema de Respaldo de Energía P. U. \$ 153,729.78	153,729.78
1246 521050111A111X00101301 0049	Sistema de Respaldo de Energía P. U. \$ 136,142.04	136,142.04
1246 521050111A111X00101301 0050	Sistema de Respaldo de Energía P. U. \$ 143,958.81	143,958.81
1246 521050111A111X00101301 0052	Sistema de Respaldo de Energía P. U. \$ 157,638.15	157,638.15
1246 521050111A111X00101301 0053	Sistema de Respaldo de Energía P. U. \$ 167,409.11	167,409.11
1246 521050111A111X00101301 0054	Switch Administrable Capa 3 Enterasys P. U. \$ 151,812.78	151,812.78
1246 521050111A111X00101301 0055	Radio de Microondas Modelo EX-4.5R-C P. U. \$ 252,570.70	252,570.70

GOBIERNO CONSTITUCIONAL DEL ESTADO DE CHIAPAS
COLEGIO DE ESTUDIOS CIENTÍFICOS Y TECNOLÓGICOS DEL ESTADO DE
CHIAPAS

SISTEMA CONTABLE 2023

RELACIÓN DE BIENES MUEBLES QUE COMPONEN SU PATRIMONIO
Cuenta Pública al 31 de diciembre de 2023

Página 237 de 245

Hora: 02:07:00p. m.

Fecha: 19/03/2024

Código	Descripción del Bien	Valor en Libros
1246 521050111A111X00101301 0056	Radio de Microondas Modelo EX-4.5R-C P. U. \$ 283,396.26	283,396.26
1246 521050111A111X00101301 0057	Antena Parabólica Modelo SPD2-4.7 P. U. \$ 53,365.58	53,365.58
1246 521050111A111X00101301 0058	Antena Parabólica Modelo SPD2-4.7 P. U. \$ 62,825.10	62,825.10
1246 521050111A111X00101301 0059	Sistema de Respaldo de Energía P. U. \$ 148,518.59	148,518.59
1246 521050111A111X00101301 0060	Radio de Microondas Modelo EX-4.5R-C P. U. \$ 298,311.85	298,311.85
1246 521050111A111X00101301 0061	Radio de Microondas Modelo EX-4.5R-C P. U. \$ 309,249.96	309,249.96
1246 521050111A111X00101301 0062	Radio de Microondas Modelo EX-4.5R-C P. U. \$ 292,842.80	292,842.80
1246 521050111A111X00101301 0063	Radio de Microondas Modelo EX-4.5R-C P. U. \$ 304,526.68	304,526.68
1246 521050111A111X00101301 0064	Radio de Microondas Modelo EX-4.5R-C P. U. \$ 279,418.77	279,418.77
1246 521050111A111X00101301 0065	Radio de Microondas Modelo EX-4.5R-C P. U. \$ 295,825.93	295,825.93
1246 521050111A111X00101301 0066	Radio de Microondas Modelo EX-4.5R-C P. U. \$ 268,729.27	268,729.27
1246 521050111A111X00101301 0067	Radio de Microondas Modelo EX-4.5R-C P. U. \$ 283,396.26	283,396.26
1246 521050111A111X00101301 0068	Radio de Microondas Modelo EX-4.5R-C P. U. \$ 317,204.93	317,204.93
1246 521050111A111X00101301 0069	Radio de Microondas Modelo EX-4.5R-C P. U. \$ 344,053.01	344,053.01
1246 521050111A111X00101301 0070	Radio de Microondas Modelo EX-4.5R-C P. U. \$ 326,651.48	326,651.48
1246 521050111A111X00101301 0071	Radio de Microondas Modelo EX-4.5R-C P. U. \$ 340,572.71	340,572.71
1246 521050111A111X00101301 0072	Antena Parabólica Modelo SPD6-4.7 P. U. \$ 146,578.27	146,578.27
1246 521050111A111X00101301 0073	Antena Parabólica Modelo SPD6-4.7 P. U. \$ 148,171.97	148,171.97
1246 521050111A111X00101301 0074	Antena Parabólica Modelo SPD6-4.7 P. U. \$ 140,119.60	140,119.60
1246 521050111A111X00101301 0075	Antena Parabólica Modelo SPD6-4.7 P. U. \$ 145,424.94	145,424.94
1246 521050111A111X00101301 0076	Antena Parabólica Modelo SPD6-4.7 P. U. \$ 124,266.51	124,266.51
1246 521050111A111X00101301 0077	Antena Parabólica Modelo SPD6-4.7 P. U. \$ 137,980.70	137,980.70
1246 521050111A111X00101301 0078	Antena Parabólica Modelo SPD6-4.7 P. U. \$ 125,797.29	125,797.29
1246 521050111A111X00101301 0079	Antena Parabólica Modelo SPD6-4.7 P. U. \$ 134,625.54	134,625.54
1246 521050111A111X00101301 0080	Antena Parabólica Modelo SPD6-4.7 P. U. \$ 151,904.59	151,904.59
1246 521050111A111X00101301 0081	Antena Parabólica Modelo SPD6-4.7 P. U. \$ 160,963.50	160,963.50
1246 521050111A111X00101301 0082	Antena Parabólica Modelo SPD6-4.7 P. U. \$ 157,398.65	157,398.65
1246 521050111A111X00101301 0083	Antena Parabólica Modelo SPD6-4.7 P. U. \$ 162,515.26	162,515.26
1246 521050111A111X00101301 0084	Sistema de Respaldo de Energía P. U. \$ 150,798.48	150,798.48
1246 521050111A111X00101301 0085	Sistema de Respaldo de Energía P. U. \$ 147,867.20	147,867.20
1246 521050111A111X00101301 0086	Sistema de Respaldo de Energía P. U. \$ 145,913.00	145,913.00
1246 521050111A111X00101301 0087	Sistema de Respaldo de Energía P. U. \$ 138,096.24	138,096.24
1246 521050111A111X00101301 0088	Sistema de Respaldo de Energía P. U. \$ 169,363.31	169,363.31
1246 521050111A111X00101301 0089	Sistema de Respaldo de Energía P. U. \$ 165,454.93	165,454.93
1246 521050111A111X00101301 0090	Sistema de Respaldo de Energía P. U. \$ 151,775.58	151,775.58
1246 521050111A111X00101301 0091	Sistema de Respaldo de Energía P. U. \$ 149,821.39	149,821.39
1246 521050111A111X00101301 0092	Sistema de Respaldo de Energía P. U. \$ 155,683.96	155,683.96
1246 521050111A111X00101301 0093	Sistema de Respaldo de Energía P. U. \$ 161,546.54	161,546.54
1246 521050111A111X00101301 0094	Sistema de Respaldo de Energía P. U. \$ 159,592.35	159,592.35
1246 521050111A111X00101301 0095	Radio de Microondas Modelo extendair R4005 P. U. \$ 173,584.86	173,584.86
1246 521050111A111X00101301 0096	Radio de Microondas Modelo extendair R4005 P. U. \$ 175,064.28	175,064.28
1246 521050111A111X00101301 0097	Radio de Microondas Modelo extendair R4005 P. U. \$ 167,667.20	167,667.20

GOBIERNO CONSTITUCIONAL DEL ESTADO DE CHIAPAS
COLEGIO DE ESTUDIOS CIENTÍFICOS Y TECNOLÓGICOS DEL ESTADO DE
CHIAPAS

SISTEMA CONTABLE 2023
RELACIÓN DE BIENES MUEBLES QUE COMPONEN SU PATRIMONIO
Cuenta Pública al 31 de diciembre de 2023

Página 238 de 245

Hora: 02:07:00p. m.

Fecha: 19/03/2024

Código	Descripción del Bien	Valor en Libros
1246 521050111A111X00101301 0098	Radio de Microondas Modelo extendair R4005 P. U. \$ 176,708.08	176,708.08
1246 521050111A111X00101301 0099	Radio de Microondas Modelo extendair RC4005 P. U. \$ 140,398.54	140,398.54
1246 521050111A111X00101301 0100	Radio de Microondas Modelo extendair RC4005 P. U. \$ 153,186.51	153,186.51
1246 521050111A111X00101301 0101	Radio de Microondas Modelo extendair RC4005 P. U. \$ 170,685.86	170,685.86
1246 521050111A111X00101301 0103	Radio de Microondas Modelo extendair RC4005 P. U. \$ 174,724.16	174,724.16
1246 521050111A111X00101301 0104	Radio de Microondas Modelo extendair RC4005 P. U. \$ 160,859.30	160,859.30
1246 521050111A111X00101301 0105	Radio de Microondas Modelo extendair RC4005 P. U. \$ 168,666.70	168,666.70
1246 521050111A111X00101301 0106	Radio de Microondas Modelo extendair RC4005 P. U. \$ 174,320.33	174,320.33
1246 521050111A111X00101301 0107	Radio de Microondas Modelo extendair RC4005 P. U. \$ 156,282.55	156,282.55
1246 521050111A111X00101301 0108	Radio de Microondas Modelo extendair RC4005 P. U. \$ 160,186.24	160,186.24
1246 521050111A111X00101301 0109	Radio de Microondas Modelo extendair RC4005 P. U. \$ 150,225.08	150,225.08
1246 521050111A111X00101301 0110	Radio de Microondas Modelo extendair RC4005 P. U. \$ 155,474.89	155,474.89
1246 521050111A111X00101301 0111	Radio de Microondas Modelo extendair RC4005 P. U. \$ 158,032.48	158,032.48
1246 521050111A111X00101301 0112	Radio de Microondas Modelo extendair RC4005 P. U. \$ 179,704.74	179,704.74
1246 521050111A111X00101301 0113	Radio de Microondas Modelo extendair RC4005 P. U. \$ 190,877.40	190,877.40
1246 521050111A111X00101301 0114	Radio de Microondas Modelo extendair RC4005 P. U. \$ 178,493.25	178,493.25
1246 521050111A111X00101301 0115	Radio de Microondas Modelo extendair RC4005 P. U. \$ 153,859.57	153,859.57
1246 521050111A111X00101301 0116	Radio de Microondas Modelo extendair RC4005 P. U. \$ 161,532.35	161,532.35
1246 521050111A111X00101301 0117	Radio de Microondas Modelo extendair RC4005 P. U. \$ 146,186.77	146,186.77
1246 521050111A111X00101301 0118	Radio de Microondas Modelo extendair RC4005 P. U. \$ 162,205.40	162,205.40
1246 521050111A111X00101301 0119	Radio de Microondas Modelo extendair RC4005 P. U. \$ 181,993.12	181,993.12
1246 521050111A111X00101301 0120	Radio de Microondas Modelo extendair RC4005 P. U. \$ 194,377.27	194,377.27
1246 521050111A111X00101301 0121	Radio de Microondas Modelo extendair RC4005 P. U. \$ 176,743.32	176,743.32
1246 521050111A111X00101301 0122	Radio de Microondas Modelo extendair RC4005 P. U. \$ 172,301.18	172,301.18
1246 521050111A111X00101301 0123	Radio de Microondas Modelo extendair RC4005 P. U. \$ 144,436.84	144,436.84
1246 521050111A111X00101301 0124	Radio de Microondas Modelo extendair RC4005 P. U. \$ 152,782.68	152,782.68
1246 521050111A111X00101301 0125	Radio de Microondas Modelo extendair RC4005 P. U. \$ 147,936.71	147,936.71
1246 521050111A111X00101301 0126	Radio de Microondas Modelo extendair RC4005 P. U. \$ 160,186.24	160,186.24
1246 521050111A111X00101301 0127	Radio de Microondas Modelo extendair RC4005 P. U. \$ 179,166.30	179,166.30
1246 521050111A111X00101301 0128	Radio de Microondas Modelo extendair RC4005 P. U. \$ 193,704.21	193,704.21
1246 521050111A111X00101301 0129	Radio de Microondas Modelo extendair RC4005 P. U. \$ 168,397.48	168,397.48
1246 521050111A111X00101301 0130	Radio de Microondas Modelo extendair RC4005 P. U. \$ 176,608.70	176,608.70
1246 521050111A111X00101301 0131	Radio de Microondas Modelo extendair RC4005 P. U. \$ 170,416.63	170,416.63
1246 521050111A111X00101301 0132	Radio de Microondas Modelo extendair RC4005 P. U. \$ 185,089.16	185,089.16
1246 521050111A111X00101301 0133	Radio de Microondas Modelo extendair RC4005 P. U. \$ 154,532.61	154,532.61
1246 521050111A111X00101301 0134	Radio de Microondas Modelo extendair RC4005 P. U. \$ 173,647.28	173,647.28
1246 521050111A111X00101301 0135	Radio de Microondas Modelo extendair RC4005 P. U. \$ 160,051.64	160,051.64
1246 521050111A111X00101301 0136	Radio de Microondas Modelo extendair RC4005 P. U. \$ 180,512.40	180,512.40
1246 521050111A111X00101301 0137	Antena Parabólica Modelo SP6-4.7 P. U. \$ 92,671.16	92,671.16
1246 521050111A111X00101301 0138	Antena Parabólica Modelo SP6-4.7 P. U. \$ 103,525.84	103,525.84
1246 521050111A111X00101301 0139	Antena Parabólica Modelo SP6-4.7 P. U. \$ 96,544.41	96,544.41
1246 521050111A111X00101301 0140	Antena Parabólica Modelo SP6-4.7 P. U. \$ 107,112.17	107,112.17

GOBIERNO CONSTITUCIONAL DEL ESTADO DE CHIAPAS
COLEGIO DE ESTUDIOS CIENTÍFICOS Y TECNOLÓGICOS DEL ESTADO DE
CHIAPAS

SISTEMA CONTABLE 2023
RELACIÓN DE BIENES MUEBLES QUE COMPONEN SU PATRIMONIO
Cuenta Pública al 31 de diciembre de 2023

Página 239 de 245

Hora: 02:07:00p. m.

Fecha: 19/03/2024

Código	Descripción del Bien	Valor en Libros
1246 521050111A111X00101301 0141	Antena Parabólica Modelo SP6-4.7 P. U. \$ 108,658.29	108,658.29
1246 521050111A111X00101301 0142	Antena Parabólica Modelo SP6-4.7 P. U. \$ 116,356.98	116,356.98
1246 521050111A111X00101301 0143	Antena Parabólica Modelo SP6-4.7 P. U. \$ 91,029.41	91,029.41
1246 521050111A111X00101301 0144	Antena Parabólica Modelo SP6-4.7 P. U. \$ 101,174.78	101,174.78
1246 521050111A111X00101301 0145	Antena Parabólica Modelo SP6-4.7 P. U. \$ 95,508.36	95,508.36
1246 521050111A111X00101301 0146	Antena Parabólica Modelo SP6-4.7 P. U. \$ 118,588.48	118,588.48
1246 521050111A111X00101301 0147	Antena Parabólica Modelo SP4-4.7 P. U. \$ 58,064.01	58,064.01
1246 521050111A111X00101301 0148	Antena Parabólica Modelo SP4-4.7 P. U. \$ 64,245.65	64,245.65
1246 521050111A111X00101301 0149	Antena Parabólica Modelo SP4-4.7 P. U. \$ 75,864.65	75,864.65
1246 521050111A111X00101301 0150	Antena Parabólica Modelo SP4-4.7 P. U. \$ 88,703.44	88,703.44
1246 521050111A111X00101301 0151	Antena Parabólica Modelo SP4-4.7 P. U. \$ 67,078.03	67,078.03
1246 521050111A111X00101301 0152	Antena Parabólica Modelo SP4-4.7 P. U. \$ 77,301.52	77,301.52
1246 521050111A111X00101301 0153	Antena Parabólica Modelo SP4-4.7 P. U. \$ 67,853.33	67,853.33
1246 521050111A111X00101301 0154	Antena Parabólica Modelo SP4-4.7 P. U. \$ 79,441.31	79,441.31
1246 521050111A111X00101301 0155	Antena Parabólica Modelo SP4-4.7 P. U. \$ 63,687.43	63,687.43
1246 521050111A111X00101301 0156	Antena Parabólica Modelo SP4-4.7 P. U. \$ 77,311.85	77,311.85
1246 521050111A111X00101301 0157	Antena Parabólica Modelo SP3-4.7 P. U. \$ 62,239.87	62,239.87
1246 521050111A111X00101301 0158	Antena Parabólica Modelo SP3-4.7 P. U. \$ 55,918.64	55,918.64
1246 521050111A111X00101301 0159	Antena Parabólica Modelo SP3-4.7 P. U. \$ 55,935.12	55,935.12
1246 521050111A111X00101301 0160	Antena Parabólica Modelo SP3-4.7 P. U. \$ 58,555.92	58,555.92
1246 521050111A111X00101301 0161	Antena Parabólica Modelo SP3-4.7 P. U. \$ 49,770.46	49,770.46
1246 521050111A111X00101301 0162	Antena Parabólica Modelo SP3-4.7 P. U. \$ 52,003.91	52,003.91
1246 521050111A111X00101301 0163	Antena Parabólica Modelo SP3-4.7 P. U. \$ 50,157.82	50,157.82
1246 521050111A111X00101301 0164	Antena Parabólica Modelo SP3-4.7 P. U. \$ 60,945.95	60,945.95
1246 521050111A111X00101301 0165	Antena Parabólica Modelo SP3-4.7 P. U. \$ 61,794.82	61,794.82
1246 521050111A111X00101301 0166	Antena Parabólica Modelo SP3-4.7 P. U. \$ 70,184.69	70,184.69
1246 521050111A111X00101301 0167	Antena Parabólica Modelo SP2-4.7 P. U. \$ 32,071.60	32,071.60
1246 521050111A111X00101301 0168	Antena Parabólica Modelo SP2-4.7 P. U. \$ 35,914.10	35,914.10
1246 521050111A111X00101301 0169	Antena Parabólica Modelo SP2-4.7 P. U. \$ 40,255.24	40,255.24
1246 521050111A111X00101301 0171	Antena Parabólica Modelo SP2-4.7 P. U. \$ 47,822.89	47,822.89
1246 521050111A111X00101301 0172	Antena Parabólica Modelo SP2-4.7 P. U. \$ 43,434.82	43,434.82
1246 521050111A111X00101301 0173	Antena Parabólica Modelo SP2-4.7 P. U. \$ 33,227.28	33,227.28
1246 521050111A111X00101301 0174	Antena Parabólica Modelo SP2-4.7 P. U. \$ 39,040.89	39,040.89
1246 521050111A111X00101301 0175	Torre Arriostrada de 15 mts de altura P.U. \$ 95,626.54	95,626.54
1246 521050111A111X00101301 0176	Torre Arriostrada de 15 mts de altura P.U. \$ 106,932.14	106,932.14
1246 521050111A111X00101301 0177	Torre Arriostrada de 15 mts de altura P.U. \$ 108,345.33	108,345.33
1246 521050111A111X00101301 0178	Torre Arriostrada de 15 mts de altura P.U. \$ 99,866.14	99,866.14
1246 521050111A111X00101301 0179	Torre Arriostrada de 15 mts de altura P.U. \$ 97,039.73	97,039.73
1246 521050111A111X00101301 0180	Torre Arriostrada de 15 mts de altura P.U. \$ 116,824.54	116,824.54
1246 521050111A111X00101301 0181	Torre Arriostrada de 15 mts de altura P.U. \$ 94,213.33	94,213.33
1246 521050111A111X00101301 0182	Torre Arriostrada de 15 mts de altura P.U. \$ 119,727.92	119,727.92
1246 521050111A111X00101301 0183	Torre Arriostrada de 15 mts de altura P.U. \$ 141,147.13	141,147.13

GOBIERNO CONSTITUCIONAL DEL ESTADO DE CHIAPAS
COLEGIO DE ESTUDIOS CIENTÍFICOS Y TECNOLÓGICOS DEL ESTADO DE
CHIAPAS

SISTEMA CONTABLE 2023
RELACIÓN DE BIENES MUEBLES QUE COMPONEN SU PATRIMONIO
Cuenta Pública al 31 de diciembre de 2023

Página 240 de 245

Hora: 02:07:00p. m.

Fecha: 19/03/2024

Código	Descripción del Bien	Valor en Libros
1246 521050111A111X00101301 0184	Torre Arriostrada de 15 mts de altura P.U. \$ 114,785.02	114,785.02
1246 521050111A111X00101301 0185	Torre Arriostrada de 15 mts de altura P.U. \$ 118,080.27	118,080.27
1246 521050111A111X00101301 0186	Torre Arriostrada de 15 mts de altura P.U. \$ 134,556.60	134,556.60
1246 521050111A111X00101301 0187	Torre Arriostrada de 15 mts de altura P.U. \$ 123,023.17	123,023.17
1246 521050111A111X00101301 0188	Torre Arriostrada de 15 mts de altura P.U. \$ 127,966.07	127,966.07
1246 521050111A111X00101301 0189	Torre Arriostrada de 30 mts de altura P.U. \$ 199,698.27	199,698.27
1246 521050111A111X00101301 0190	Torre Arriostrada de 30 mts de altura P.U. \$ 197,222.67	197,222.67
1246 521050111A111X00101301 0191	Torre Arriostrada de 21 mts de altura P.U. \$ 160,461.35	160,461.35
1246 521050111A111X00101301 0192	Torre Arriostrada de 42 mts de altura P.U. \$ 262,977.13	262,977.13
1246 521050111A111X00101301 0193	Torre Arriostrada de 42 mts de altura P.U. \$ 259,871.09	259,871.09
1246 521050111A111X00101301 0194	Torre Arriostrada de 60 mts de altura P.U. \$ 343,775.74	343,775.74
1246 521050111A111X00101301 0195	Torre Arriostrada de 60 mts de altura P.U. \$ 378,735.99	378,735.99
1246 5210501174711Z00101501 0006	1 GPS Marca Garmin P. U. \$ 3009.43	3,009.43
1246 5210501174711Z00101501 0007	1 GPS Marca Garmin P. U. \$ 3009.43	3,009.43
1246 5210501174711Z00101501 0008	1 GPS Marca Garmin P. U. \$ 3009.43	3,009.43
1246 5210501174711Z00101501 0009	1 GPS Marca Garmin P. U. \$ 3,009.44	3,009.44
1246 5210501174711Z00101501 0010	1 GPS Marca Garmin P. U. \$ 3,009.44	3,009.44
1246 5210501174711Z00101501 0011	1 Estación Total de 5" Marca Sokkia Plomada Optica P. U. \$ 78,568.56	78,568.56
1246 5210501174711Z00101501 0012	1 Estación Total de 5" Marca Sokkia Plomada Optica P. U. \$ 78,568.56	78,568.56
1246 5210501174711Z00101501 0013	1 Estación Total de 5" Marca Sokkia Plomada Optica P. U. \$ 78,568.56	78,568.56
1246 5210501174711Z00101501 0014	1 Estación Total de 5" Marca Sokkia Plomada Optica P. U. \$ 78,568.57	78,568.57
1246 5210501174711Z00101501 0015	1 Estación Total de 5" Marca Sokkia Plomada Optica P. U. \$ 78,568.57	78,568.57
1246 521050117A511X00301605 0002	Teléfono Multilinea Análogo Panasonic Modelo KX-T7730 P. U. \$ 4,872.00	4,872.00
1246 521050117A511X00301605 0004	1 Radio Análogo Portátil Modelo TC508-VHF P. U. \$ 6,728.00	6,728.00
1246 521050117A511X00301605 0005	1 Radio Análogo Portátil Modelo TC508-VHF P. U. \$ 6,728.00	6,728.00
1246 521050117A511X00301605 0006	1 Radio Análogo Portátil Modelo TC508-VHF P. U. \$ 6,728.00	6,728.00
1246 521050117A511X00301605 0007	1 Radio Análogo Portátil Modelo TC508-VHF P. U. \$ 6,728.00	6,728.00
1246 521050117A511X00301605 0008	1 Radio Análogo Portátil Modelo TC508-VHF P. U. \$ 6,728.00	6,728.00
1246 521050117A511X00301605 0009	1 Radio Análogo Portátil Modelo TC508-VHF P. U. \$ 6,728.00	6,728.00
1246 521050117A511X00301605 0010	1 Radio Análogo Portátil Modelo TC508-VHF P. U. \$ 6,728.00	6,728.00
1246 521050117A511X00301605 0011	1 Radio Análogo Portátil Modelo TC508-VHF P. U. \$ 6,728.00	6,728.00
1246 521050117A511X00301605 0012	1 Radio Análogo Portátil Modelo TC508-VHF P. U. \$ 6,728.00	6,728.00
1246 521050117A511X00301605 0013	1 Radio Análogo Portátil Modelo TC508-VHF P. U. \$ 6,728.00	6,728.00
1246 521050117A511X00301605 0014	1 Radio Análogo Portátil Modelo TC508-VHF P. U. \$ 6,728.00	6,728.00
1246 521050117A511X00301605 0015	1 Radio Análogo Portátil Modelo TC508-VHF P. U. \$ 6,728.00	6,728.00
1246 521050117A511X00301605 0016	1 Radio Análogo Portátil Modelo TC508-VHF P. U. \$ 6,728.00	6,728.00
1246 521050117A511X00301605 0017	1 Radio Análogo Portátil Modelo TC508-VHF P. U. \$ 6,728.00	6,728.00
1246 521050117A511X00301605 0018	1 Radio Análogo Portátil Modelo TC508-VHF P. U. \$ 6,728.00	6,728.00
1246 521050117A511X00301605 0019	1 Radio Análogo Portátil Modelo TC508-VHF P. U. \$ 6,728.00	6,728.00
1246 521050117A511X00301605 0020	1 Radio Análogo Portátil Modelo TC508-VHF P. U. \$ 6,728.00	6,728.00
1246 521050117A511X00301605 0021	1 Radio Análogo Portátil Modelo TC508-VHF P. U. \$ 6,728.00	6,728.00
1246 521050117A511X00301605 0022	1 Radio Análogo Portátil Modelo TC508-VHF P. U. \$ 6,728.00	6,728.00

GOBIERNO CONSTITUCIONAL DEL ESTADO DE CHIAPAS
COLEGIO DE ESTUDIOS CIENTÍFICOS Y TECNOLÓGICOS DEL ESTADO DE
CHIAPAS

SISTEMA CONTABLE 2023
RELACIÓN DE BIENES MUEBLES QUE COMPONEN SU PATRIMONIO
Cuenta Pública al 31 de diciembre de 2023

Página 241 de 245

Hora: 02:07:00p. m.

Fecha: 19/03/2024

Código	Descripción del Bien	Valor en Libros
1246 521050117A511X00301605 0023	1 Radio Análogo Portátil Modelo TC508-VHF P. U. \$ 6,728.00	6,728.00
1246 621050117A611W00101505 0002	Maquina Soldadora 300 AMPS P. U. \$ 4,032.09	4,000.09
1246 621050117A611W00101805 0004	1 Equipo de Corte y Soldadura de uso Industrial P. U. \$ 10,364.60	10,364.60
1246 621050117A611W00101805 0005	1 Equipo de Corte y Soldadura de uso Industrial P. U. \$ 10,364.60	10,364.60
1246 621050117A611W00101805 0006	1 Flujometro Regulador de Argon /CO2, Capacidad 70 FT3/H P. U. \$ 5,713.00	5,713.00
1246 621050117A611W00101805 0007	1 Flujometro Regulador de Argon /CO2, Capacidad 70 FT3/H P. U. \$ 5,713.00	5,713.00
1246 621050117A611W00101805 0008	1 Flujometro Regulador de Argon /CO2, Capacidad 70 FT3/H P. U. \$ 5,713.00	5,713.00
1246 621050117A611W00101805 0009	1 Flujometro Regulador de Argon /CO2, Capacidad 70 FT3/H P. U. \$ 5,713.00	5,713.00
1246 621050117A611W00101805 0010	1 Flujometro Regulador de Argon /CO2, Capacidad 70 FT3/H P. U. \$ 5,713.00	5,713.00
1246 621050117A611W00101805 0011	1 Flujometro Regulador de Argon /CO2, Capacidad 70 FT3/H P. U. \$ 5,713.00	5,713.00
1246 621050117A611W00101805 0012	1 Flujometro Regulador de Argon /CO2, Capacidad 70 FT3/H P. U. \$ 5,713.00	5,713.00
1246 621050117A611W00101805 0013	1 Flujometro Regulador de Argon /CO2, Capacidad 70 FT3/H P. U. \$ 5,713.00	5,713.00
1246 621050117A611W00101805 0014	1 Flujometro Regulador de Argon /CO2, Capacidad 70 FT3/H P. U. \$ 5,713.00	5,713.00
1246 621050117A611W00101805 0015	1 Flujometro Regulador de Argon /CO2, Capacidad 70 FT3/H P. U. \$ 5,713.00	5,713.00
1246 621050117AY11Y00100801 0004	Bomba de Vacío con Desplazamiento P. U. \$24,411.05	24,411.05
1246 621050117AY11Y00101501 0002	Nivel Tipo Inglés P. U. \$ 12,000.00	12,000.00
1246 621050117AY11Y00101501 0003	Tornillo Banco P. U. \$ 5,000.00	5,000.00
1246 6210502159599W00102001 0002	ACTUADORES,MOTORE DE CA YCD, PASO A PASO, ELECTROVALVULA, PSITONES, NEUMATICOS, SERVOMOTORES, COMPRESOR DE AIRE. P.U. \$ 1,515,888.00	1,515,888.00
1246 6210502159599W00102001 0005	EQUIPO DIDACTICO PARA CONECCIONES DE MOTORES DE CORRIENTE ALTERNA, CORRIENTE DIRECTA, UNIVERSAL, DIFERENTES POTENCIAS Y VOLTAJES. P.U. \$3,728,713.28	3,728,713.28
1246 6210502159599W00102001 0018	1 CALIBRADOR VERNIER DE ACERO TEMPLADO DE 8 PULGADAS P.U. \$ 10,672.00	10,672.00
1246 6210502159599W00102001 0019	1 CALIBRADOR VERNIER DE ACERO TEMPLADO DE 8 PULGADAS P.U. \$ 10,672.00	10,672.00
1246 6210502159599W00102001 0020	1 CALIBRADOR VERNIER DE ACERO TEMPLADO DE 8 PULGADAS P.U. \$ 10,672.00	10,672.00
1246 6210502159599W00102001 0021	1 CALIBRADOR VERNIER DE ACERO TEMPLADO DE 8 PULGADAS P.U. \$ 10,672.00	10,672.00
1246 6210502159599W00102001 0022	1 CALIBRADOR VERNIER DE ACERO TEMPLADO DE 8 PULGADAS P.U. \$ 10,672.00	10,672.00
1246 6210502159599W00102001 0023	1 CALIBRADOR VERNIER DE ACERO TEMPLADO DE 8 PULGADAS P.U. \$ 10,672.00	10,672.00
1246 6210502159599W00102001 0024	1 COMPRESOR CON ACCESORIOS 1 HP P.U. \$6,252.40	6,252.40
1246 6210502159599W00102001 0025	1 COMPRESOR CON ACCESORIOS 1 HP P.U. \$6,252.40	6,252.40
1246 6210502159599W00102001 0026	1 EQUIPO DIDACTICO PARA CONTROL DE MOTORES INCLUYE MOTOR CD, CA SENSORES, ACTUADORES CONTACTORES, TIMERS, ARRANCADORES REVELADORES, BOTONERA. P.U.\$ 1,387,360.00	1,387,360.00
1246 6210502159599W00102001 0027	1 EQUIPO DIDACTICO PARA CONTROL DE MOTORES INCLUYE MOTOR CD, CA SENSORES, ACTUADORES CONTACTORES, TIMERS, ARRANCADORES REVELADORES, BOTONERA. P.U.\$ 1,387,360.00	1,387,360.00
1246 6210502159599W00102001 0028	1 EQUIPO DIDACTICO PARA CONTROLAR PROTOTIPOS CON PLC. P.U. \$ 331,992.00	331,992.00
1246 6210502159599W00102001 0029	1 EQUIPO DIDACTICO PARA CONTROLAR PROTOTIPOS CON PLC. P.U. \$ 331,992.00	331,992.00
1246 6210502159599W00102001 0030	1 EQUIPO DIDACTICO PARA ENTRENAR CON CIRCUITOS ELECTRONICOS DIGITALES Y ANALOGICOS. P.U. \$ 1,832,220.00	1,832,220.00

GOBIERNO CONSTITUCIONAL DEL ESTADO DE CHIAPAS
COLEGIO DE ESTUDIOS CIENTÍFICOS Y TECNOLÓGICOS DEL ESTADO DE
CHIAPAS

SISTEMA CONTABLE 2023
RELACIÓN DE BIENES MUEBLES QUE COMPONEN SU PATRIMONIO
Cuenta Pública al 31 de diciembre de 2023

Página 242 de 245

Hora: 02:07:00p. m.

Fecha: 19/03/2024

Código	Descripción del Bien	Valor en Libros
1246 6210502159599W00102001 0031	1 EQUIPO DIDACTICO PARA ENTRENAR CON CIRCUITOS ELECTRONICOS DIGITALES Y ANALOGICOS. P.U. \$ 1,832,220.00	1,832,220.00
1246 6210502159599W00102001 0032	1 EQUIPO DIDACTICO PARA PRACTICA DE INSTALACIONES ELECTRICAS Y DE ALUMINICACION. P.U. \$ 2,500,902.00	2,500,902.00
1246 6210502159599W00102001 0033	1 EQUIPO DIDACTICO PARA PRACTICA DE INSTALACIONES ELECTRICAS Y DE ALUMINICACION. P.U. \$ 2,500,902.00	2,500,902.00
1246 6210502159599W00102001 0034	1 ESMERIL DE PEDESTAL 1 H.P. P.U. \$ 12,296.00	12,296.00
1246 6210502159599W00102001 0035	1 ESMERIL DE PEDESTAL 1 H.P. P.U. \$ 12,296.00	12,296.00
1246 6210502159599W00102001 0036	1 ESMERIL DE PEDESTAL 1 H.P. P.U. \$ 12,296.00	12,296.00
1246 6210502159599W00102001 0037	1 ESMERIL DE PEDESTAL 1 H.P. P.U. \$ 12,296.00	12,296.00
1246 6210502159599W00102001 0038	1 GENERADOR 110 VAC 1500 WATTS A GASOLINA. P.U. \$ 26,332.00	26,332.00
1246 6210502159599W00102001 0039	1 GENERADOR 110 VAC 1500 WATTS A GASOLINA. P.U. \$ 26,332.00	26,332.00
1246 6210502159599W00102001 0040	1 GENERADOR 110VAC 5 ATTS A GASOLINA. P.U. \$26,334.32	26,334.32
1246 6210502159599W00102001 0041	1 GENERADOR 110VAC 5 ATTS A GASOLINA. P.U. \$26,334.32	26,334.32
1246 6210502159599W00102001 0042	1 GENERADOR 110VAC 5 ATTS A GASOLINA. P.U. \$26,334.32	26,334.32
1246 6210502159599W00102001 0043	1 GENERADOR 110VAC 5 ATTS A GASOLINA. P.U. \$26,334.32	26,334.32
1246 6210502159599W00102001 0044	1 GENERADOR 110VAC 5 ATTS A GASOLINA. P.U. \$26,334.32	26,334.32
1246 6210502159599W00102001 0045	1 GENERADOR 110VAC 5 ATTS A GASOLINA. P.U. \$26,334.32	26,334.32
1246 6210502159599W00102001 0046	1 MULTIMETRO ANALOGICO. P.U. \$ 25,520.00	25,520.00
1246 6210502159599W00102001 0047	1 MULTIMETRO ANALOGICO. P.U. \$ 25,520.00	25,520.00
1246 6210502159599W00102001 0048	1 MULTIMETRO DIGITAL. P.U. \$ 25,520.00	25,520.00
1246 6210502159599W00102001 0049	1 MULTIMETRO DIGITAL. P.U. \$ 25,520.00	25,520.00
1246 6210502159599W00102001 0050	1 TALADROPEDESTAL, 1 H.P., BROQUERO DE 5/8 DE PULGADA. P.U. \$32,364.00	32,364.00
1246 6210502159599W00102001 0051	1 TALADROPEDESTAL, 1 H.P., BROQUERO DE 5/8 DE PULGADA. P.U. \$32,364.00	32,364.00
1246 6210502159599W00102001 0052	1 WATMETRO TRIFASICO CON BASE. P.U. \$ 57,942.00	57,942.00
1246 6210502159599W00102001 0053	1 WATMETRO TRIFASICO CON BASE. P.U. \$ 57,942.00	57,942.00
1246 6210502159599W00102001 0054	1 WATTMETRO MONOFASICO CON BASE. P.U. \$ 15,080.00	15,080.00
1246 6210502159599W00102001 0055	1 WATTMETRO MONOFASICO CON BASE. P.U. \$ 15,080.00	15,080.00
1246 6210502159599W00102001 0056	1 WATTMETRO MONOFASICO CON BASE. P.U. \$ 15,080.00	15,080.00
1246 6210502159599W00102001 0057	1 WATTMETRO MONOFASICO CON BASE. P.U. \$ 15,080.00	15,080.00
1246 6210502159599W00102101 0003	1 Regulador de Voltaje de 60 KVA, CA Senoidal grado Computadora P. U. \$359,600.00	359,600.00
1246 6210502159599W00102101 0004	1 Regulador de Voltaje de 60 KVA, CA Senoidal grado Computadora P. U. \$359,600.00	359,600.00
1246 6210502159599W00102101 0005	1 Regulador de Voltaje de 60 KVA, CA Senoidal grado Computadora P. U. \$359,600.00	359,600.00
1246 721050117A511X00301805 0003	Gato Hidráulico de Patín para 3 Toneladas P. U. \$ 19,430.00	19,430.00
1246 721050117A511X00301805 0004	Pistola de Impacto Neumática, Cubo o Entrada de 1/2 con 10 Dados P. U. \$ 6,090.00	6,090.00
1246 721050117A511X00301805 0005	Tornillo de Banco Trabajo Pesado TBH-8 P.U. \$ 8,410.00	8,410.00
1246 721050117A511X00301805 0006	Scanner CJ4R Injectoclean C/Osciloscopio y Bluetooth P. U. \$ 43,500.00	43,500.00
1246 721050117A511X00301805 0007	Boya para Lavado de Inyectores C/Manómetro de Presión Estuche de 24 Pzas P. U. \$ 26,390.00	26,390.00
1246 721050117A511X00301805 0008	Opresor para Resortes de Suspensión 9 Pzas. P. U. \$ 8,120.00	8,120.00
1246 721050117A511X00301805 0009	Extractores de Rodamientos para Poleas de 15 Pzas. P. U. \$ 12,992.00	12,992.00

GOBIERNO CONSTITUCIONAL DEL ESTADO DE CHIAPAS
COLEGIO DE ESTUDIOS CIENTÍFICOS Y TECNOLÓGICOS DEL ESTADO DE
CHIAPAS

SISTEMA CONTABLE 2023
RELACIÓN DE BIENES MUEBLES QUE COMPONEN SU PATRIMONIO
Cuenta Pública al 31 de diciembre de 2023

Página 243 de 245

Hora: 02:07:00p. m.

Fecha: 19/03/2024

Código	Descripción del Bien	Valor en Libros
1246 721050117A511X00301805 0010	Pulsador de Inyectores para 4 Inyectores P. U. \$ 6,380.00	6,380.00
1246 721050117A511X00301805 0011	Guillotinas de Extractor para Valeros de Alternador 15 Pzas. P. U. \$ 47,850.00	47,850.00
1246 721050117A511X00301805 0012	Para Pistón de Calipers Traseros y Delanteros (1 pza. Delanteros y 1 pza. Traseros) P. U. \$ 8,700.00	8,700.00
1246 721050117A511X00301805 0013	Sistema de Entrenamiento en Control Industrial de Motores Nivel Básico P. U. \$ 2,484,718.72	2,484,718.72
1246 721050117A511X00301805 0015	Deshidratador a gas, fabricado en acero inoxidable P. U. \$ 287,352.88	287,352.88
1246 721050117A511X00301805 0017	Hidrolavadora de Alta Presión, Karcher, 1800PSI. 120 V, 60 Hz. \$12,934.00	12,934.00
1246 721050117A511X00301805 0021	1 Herramienta Autocle de 1/4, 1/2 y 3/8 P. U. \$ 10,730.00	10,730.00
1246 721050117A511X00301805 0022	1 Herramienta Autocle de 1/4, 1/2 y 3/8 P. U. \$ 10,730.00	10,730.00
1246 721050117A511X00301805 0023	1 Deshidratador P.U. \$ 311,492.48	311,492.48
1246 721050117A511X00301805 0024	1 Deshidratador P.U. \$ 311,492.48	311,492.48
1246 721050117A511X00301805 0025	1 Deshidratador P.U. \$ 311,492.48	311,492.48
1246 721050117A511X00301805 0026	1 Deshidratador P.U. \$ 311,492.48	311,492.48
1246 721050117A511X00301805 0027	1 Deshidratador P.U. \$ 311,492.48	311,492.48
1246 721050117A511X00301805 0028	1 Deshidratador P.U. \$ 311,492.48	311,492.48
1246 721050117A511X00301805 0029	1 Deshidratador P.U. \$ 311,492.48	311,492.48
1246 721050117A511X00301805 0030	1 Deshidratador P.U. \$ 311,492.48	311,492.48
1246 721050117A511X00301805 0031	1 Deshidratador P.U. \$ 311,492.48	311,492.48
1246 721050117A511X00301805 0032	1 Deshidratador P.U. \$ 311,492.48	311,492.48
1246 721050117A511X00301805 0033	1 Deshidratador P.U. \$ 311,492.48	311,492.48
1246 721050117A511X00301805 0034	1 Deshidratador P.U. \$ 311,492.48	311,492.48
1246 721050117A511X00301805 0035	1 Deshidratador P.U. \$ 311,492.48	311,492.48
1246 721050117A511X00301805 0036	1 Deshidratador P.U. \$ 311,492.48	311,492.48
1246 721050117A511X00301805 0037	1 Deshidratador P.U. \$ 311,492.48	311,492.48
1246 721050117A511X00301805 0038	1 Deshidratador P.U. \$ 311,492.48	311,492.48
1246 721050117A511X00301805 0039	1 Deshidratador P.U. \$ 311,492.48	311,492.48
1246 721050117A511X00301805 0040	1 Deshidratador P.U. \$ 311,492.48	311,492.48
1246 721050117A511X00301805 0041	1 Deshidratador P.U. \$ 311,492.48	311,492.48
1246 721050117A511X00301805 0042	1 Deshidratador P.U. \$ 311,492.48	311,492.48
1246 721050117A511X00301805 0043	1 Deshidratador P.U. \$ 311,492.48	311,492.48
1246 721050117A511X00301805 0044	1 Deshidratador P.U. \$ 311,492.48	311,492.48
1246 721050117A511X00301805 0045	1 Deshidratador P.U. \$ 311,492.48	311,492.48
1246 721050117A511X00301805 0046	1 Deshidratador P.U. \$ 311,492.48	311,492.48
1246 721050117A511X00301805 0047	1 Deshidratador P.U. \$ 311,492.48	311,492.48
1246 721050117A511X00301805 0048	1 Deshidratador P.U. \$ 311,492.48	311,492.48
1246 721050117A511X00301805 0049	1 Deshidratador P.U. \$ 311,492.48	311,492.48
1246 721050117A511X00301805 0050	1 Deshidratador P.U. \$ 311,492.48	311,492.48
1246 721050117A511X00301805 0051	1 Deshidratador P.U. \$ 311,492.48	311,492.48
1246 721050117A511X00301805 0052	1 Deshidratador P.U. \$ 311,492.48	311,492.48
1246 721050117A511X00301805 0053	1 Deshidratador P.U. \$ 311,492.48	311,492.48
1246 721050117A511X00301805 0054	1 Deshidratador P.U. \$ 311,492.48	311,492.48
1246 721050117A511X00301805 0055	1 Deshidratador P.U. \$ 311,492.48	311,492.48

GOBIERNO CONSTITUCIONAL DEL ESTADO DE CHIAPAS
COLEGIO DE ESTUDIOS CIENTÍFICOS Y TECNOLÓGICOS DEL ESTADO DE
CHIAPAS

SISTEMA CONTABLE 2023
RELACIÓN DE BIENES MUEBLES QUE COMPONEN SU PATRIMONIO
Cuenta Pública al 31 de diciembre de 2023

Página 244 de 245

Hora: 02:07:00p. m.

Fecha: 19/03/2024

Código	Descripción del Bien	Valor en Libros
1246 721050117A511X00301805 0056	1 Deshidratador P.U. \$ 311,492.48	311,492.48
1246 721050117A511X00301805 0057	1 Deshidratador P.U. \$ 311,492.48	311,492.48
1246 721050117A511X00301805 0058	1 Deshidratador P.U. \$ 311,492.48	311,492.48
1246 721050117A511X00301805 0059	1 Deshidratador P.U. \$ 311,492.48	311,492.48
1246 721050117A511X00301805 0060	1 Deshidratador P.U. \$ 311,492.48	311,492.48
1246 721050117A511X00301805 0061	1 Deshidratador P.U. \$ 311,492.48	311,492.48
1246 721050117A511X00301805 0062	1 Deshidratador P.U. \$ 311,492.48	311,492.48
1246 721050117A511X00301805 0063	1 Deshidratador P.U. \$ 311,492.48	311,492.48
1246 721050117A511X00301805 0064	1 Deshidratador P.U. \$ 311,492.48	311,492.48
1246 721050117A511X00301805 0065	1 Deshidratador P.U. \$ 311,492.48	311,492.48
1246 721050117A511X00301805 0066	1 Deshidratador P.U. \$ 311,492.48	311,492.48
1246 721050117A511X00301805 0067	1 Deshidratador P.U. \$ 311,492.48	311,492.48
1246 721050117A511X00301805 0068	1 Deshidratador P.U. \$ 311,492.48	311,492.48
1246 721050117A511X00301805 0069	1 Deshidratador P.U. \$ 311,492.48	311,492.48
1246 721050117A511X00301805 0070	1 Deshidratador P.U. \$ 311,492.48	311,492.48
1246 721050117A511X00301805 0071	1 Deshidratador P.U. \$ 311,492.48	311,492.48
1246 721050117A511X00301805 0072	1 Dilatador Hegar Diferentes Tamaños P. U. \$ 8,792.80	8,792.80
1246 721050117A511X00301805 0073	1 Dilatador Hegar Diferentes Tamaños P. U. \$ 8,792.80	8,792.80
1246 721050117A511X00301805 0074	1 Dilatador Hegar Diferentes Tamaños P. U. \$ 8,792.80	8,792.80
1246 721050117A511X00301805 0075	1 Dilatador Hegar Diferentes Tamaños P. U. \$ 8,792.80	8,792.80
1246 721050117A511X00301805 0076	1 Dilatador Hegar Diferentes Tamaños P. U. \$ 8,792.80	8,792.80
1246 721050117A511X00301805 0077	1 Dilatador Hegar Diferentes Tamaños P. U. \$ 8,792.80	8,792.80
1246 721050117A511X00301805 0078	1 Dilatador Hegar Diferentes Tamaños P. U. \$ 8,792.80	8,792.80
1246 721050117A511X00301805 0079	1 Dilatador Hegar Diferentes Tamaños P. U. \$ 8,792.80	8,792.80
1246 721050117A511X00301805 0080	1 Dilatador Hegar Diferentes Tamaños P. U. \$ 8,792.80	8,792.80
1246 721050117A511X00301805 0081	1 Dilatador Hegar Diferentes Tamaños P. U. \$ 8,792.80	8,792.80
1246 721050117A511X00301805 0082	1 Dilatador Hegar Diferentes Tamaños P. U. \$ 8,792.80	8,792.80
1246 721050117A511X00301805 0083	1 Dilatador Hegar Diferentes Tamaños P. U. \$ 8,792.80	8,792.80
1246 721050117A511X00301805 0084	1 Dilatador Hegar Diferentes Tamaños P. U. \$ 8,792.80	8,792.80
1246 721050117A511X00301805 0085	1 Dilatador Hegar Diferentes Tamaños P. U. \$ 8,792.80	8,792.80
1246 721050117A511X00301805 0086	1 Dilatador Hegar Diferentes Tamaños P. U. \$ 8,792.80	8,792.80
1246 721050117A511X00301805 0087	1 Dilatador Hegar Diferentes Tamaños P. U. \$ 8,792.80	8,792.80
1246 721050117A511X00301805 0088	1 Dilatador Hegar Diferentes Tamaños P. U. \$ 8,792.80	8,792.80
1246 721050117A511X00301805 0089	1 Dilatador Hegar Diferentes Tamaños P. U. \$ 8,792.80	8,792.80
1246 721050117A511X00301805 0090	1 Dilatador Hegar Diferentes Tamaños P. U. \$ 8,792.80	8,792.80
1246 721050117A511X00301805 0091	1 Dilatador Hegar Diferentes Tamaños P. U. \$ 8,792.80	8,792.80
1246 721050117A511X00301805 0092	1 Selladora P. U. \$ 12,459.56	12,459.56
1246 721050117A511X00301805 0093	1 Selladora P. U. \$ 12,459.56	12,459.56
1246 721050117A511X00301805 0094	1 Selladora P. U. \$ 12,459.56	12,459.56
1246 721050117A511X00301805 0095	1 Selladora P. U. \$ 12,459.56	12,459.56
1246 721050117A511X00301805 0096	1 Selladora P. U. \$ 12,459.56	12,459.56
1246 721050117A511X00301805 0097	1 Selladora P. U. \$ 12,459.56	12,459.56

GOBIERNO CONSTITUCIONAL DEL ESTADO DE CHIAPAS
COLEGIO DE ESTUDIOS CIENTÍFICOS Y TECNOLÓGICOS DEL ESTADO DE
CHIAPAS

SISTEMA CONTABLE 2023
RELACIÓN DE BIENES MUEBLES QUE COMPONEN SU PATRIMONIO
Cuenta Pública al 31 de diciembre de 2023

Página 245 de 245

Hora: 02:07:00p. m.

Fecha: 19/03/2024

Código	Descripción del Bien	Valor en Libros
1246 721050117A511X00301805 0098	1 Selladora P. U. \$ 12,459.56	12,459.56
1246 721050117A511X00301805 0099	1 Selladora P. U. \$ 12,459.56	12,459.56
1246 721050117A511X00301805 0100	1 Selladora P. U. \$ 12,459.56	12,459.56
1246 721050117A511X00301805 0101	1 Selladora P. U. \$ 12,459.56	12,459.56
1246 721050117A511X00301805 0102	1 Selladora P. U. \$ 12,459.56	12,459.56
1246 721050117A511X00301805 0103	1 Selladora P. U. \$ 12,459.56	12,459.56
1246 721050117A511X00301805 0104	1 Selladora P. U. \$ 12,459.56	12,459.56
1246 721050117A511X00301805 0105	1 Selladora P. U. \$ 12,459.56	12,459.56
1246 721050117A511X00301805 0106	1 Selladora P. U. \$ 12,459.56	12,459.56
1246 721050117A511X00301805 0107	1 Selladora P. U. \$ 12,459.56	12,459.56
1246 721050117A511X00301805 0108	1 Selladora P. U. \$ 12,459.56	12,459.56
1246 721050117A511X00301805 0109	1 Selladora P. U. \$ 12,459.56	12,459.56
1246 721050117A511X00301805 0110	1 Selladora P. U. \$ 12,459.56	12,459.56
1246 721050117A511X00301805 0111	1 Selladora P. U. \$ 12,459.56	12,459.56
1246 721050117A511X00301805 0112	1 Selladora P. U. \$ 12,459.56	12,459.56
1246 721050117A511X00301805 0113	1 Selladora Electrica / Tijera Manual Voltaje: 110 V 60 Hz. P. U. \$ 11,484.00	11,484.00
1246 721050117A511X00301805 0114	1 Selladora Electrica / Tijera Manual Voltaje: 110 V 60 Hz. P. U. \$ 11,484.00	11,484.00
1246 721050117A511X00301805 0115	1 Soldadora de Microalambre con manguera de dos metros y tanque de gas de 2Kg. P. U. \$ 29,359.60	29,359.60
1246 721050117A511X00301805 0116	1 Soldadora de Microalambre con manguera de dos metros y tanque de gas de 2Kg. P. U. \$ 29,359.60	29,359.60
1246 721050117A511X00301805 0117	1 Soldadora de Microalambre con manguera de dos metros y tanque de gas de 2Kg. P. U. \$ 29,359.60	29,359.60
1246 721050117A511X00301805 0118	1 Soldadora de Microalambre con manguera de dos metros y tanque de gas de 2Kg. P. U. \$ 29,359.60	29,359.60
1246 721050117A511X00301805 0119	1 Soldadora de Microalambre con manguera de dos metros y tanque de gas de 2Kg. P. U. \$ 29,359.60	29,359.60
1247	Colecciones, Obras de Arte y Objetos Valiosos	2,773.80
1247 121050111A111X00100401 0002	1 Contrabajo Acústico	2,773.80



GOBIERNO CONSTITUCIONAL DEL ESTADO DE CHIAPAS
COLEGIO DE ESTUDIOS CIENTÍFICOS Y TECNOLÓGICOS DEL ESTADO DE
CHIAPAS

SISTEMA CONTABLE 2023
RELACIÓN DE ACTIVOS INTANGIBLES QUE COMPONEN SU PATRIMONIO
Cuenta Pública al 31 de diciembre de 2023

Página 1 de 1

Hora: 02:07:23p. m.

Fecha: 19/03/2024

Código	Descripción del Bien	Valor en Libros
1251	Software	216,720.00
1251 1210501174711Z00101501 0002	Software de Control Escolar del Cecytech via WEB P. U. 139,000.00	139,000.00
1251 121050117A511X00301705 0002	Software Classrom Manager P. U. \$ 77,720.00	77,720.00