

SISTEMA CONTABLE 2023
ESTADO DE SITUACIÓN FINANCIERA
AL 31 DE DICIEMBRE DEL 2023
 (Cifras en Pesos)

Concepto	2023	2022	Concepto	2023	2022
ACTIVO			PASIVO		
Activo Circulante			Pasivo Circulante		
Efectivo y Equivalentes	2,008,290.91	1,825,956.36	Cuentas por Pagar a Corto Plazo	535,885.57	326,824.16
Derechos a Recibir Efectivo o Equivalentes	0.00	0.00	Documentos por Pagar a Corto Plazo	0.00	0.00
Derechos a Recibir Bienes o Servicios	0.00	0.00	Porción a Corto Plazo de la Deuda Pública a Largo Plazo	0.00	0.00
Inventarios	0.00	0.00	Títulos y Valores a Corto Plazo	0.00	0.00
Almacenes	0.00	0.00	Pasivos Diferidos a Corto Plazo	0.00	0.00
Estimación por Pérdida o Deterioro de Activos Circulantes	0.00	0.00	Fondos y Bienes de Terceros en Garantía y/o Administración a Corto Plazo	0.00	0.00
Otros Activos Circulantes	0.00	0.00	Provisiones a Corto Plazo	0.00	0.00
			Otros Pasivos a Corto Plazo	0.00	0.00
Total de Activos Circulantes	2,008,290.91	1,825,956.36	Total de Pasivos Circulantes	535,885.57	326,824.16
Activo No Circulante			Pasivo No Circulante		
Inversiones Financieras a Largo Plazo	0.00	0.00	Cuentas por Pagar a Largo Plazo	0.00	0.00
Derechos a Recibir Efectivo o Equivalentes a Largo Plazo	0.00	0.00	Documentos por Pagar a Largo Plazo	0.00	0.00
Bienes Inmuebles, Infraestructura y Construcciones en Proceso	861,623.12	861,623.12	Deuda Pública a Largo Plazo	0.00	0.00
Bienes Muebles	1,185,496.76	1,175,696.76	Pasivos Diferidos a Largo Plazo	1,008,071.92	1,008,071.92
Activos Intangibles	37,000.00	37,000.00	Fondos y Bienes de Terceros en Garantía y/o Administración a Largo Plazo	0.00	0.00
Depreciación, Deterioro y Amortización Acumulada de Bienes	0.00	0.00	Provisiones a Largo Plazo	0.00	0.00
Activos Diferidos	0.00	0.00			
Estimación por Pérdida o Deterioro de Activos no Circulantes	0.00	0.00			
Otros Activos no Circulantes	0.00	0.00			
Total de Activos No Circulantes	2,084,119.88	2,074,319.88	Total de Pasivos No Circulantes	1,008,071.92	1,008,071.92
			Total del Pasivo	1,543,957.49	1,334,896.08
Total del Activo	4,092,410.79	3,900,276.24	HACIENDA PÚBLICA / PATRIMONIO		
			Hacienda Pública/Patrimonio Contribuido	0.00	0.00
			Aportaciones	0.00	0.00
			Donaciones de Capital	0.00	0.00
			Actualización de la Hacienda Pública/Patrimonio	0.00	0.00
			Hacienda Pública/Patrimonio Generado	2,548,453.30	2,565,380.16
			Resultados del Ejercicio (Ahorro/Desahorro)	143,982.02	1,786,786.31
			Resultados de Ejercicios Anteriores	2,404,471.28	778,593.85
			Revalúos	0.00	0.00
			Reservas	0.00	0.00
			Rectificaciones de Resultados de Ejercicios Anteriores	0.00	0.00
			Exceso o Insuficiencia en la Actualización de la Hacienda Pública/Patrimonio	0.00	0.00
			Resultado por Posición Monetaria	0.00	0.00
			Resultado por Tenencia de Activos no Monetarios	0.00	0.00
			Total Hacienda Pública/Patrimonio	2,548,453.30	2,565,380.16
			Total del Pasivo y Hacienda Pública/Patrimonio	4,092,410.79	3,900,276.24

SISTEMA CONTABLE 2023
 ESTADO DE ACTIVIDADES
 DEL 1o. DE ENERO AL 31 DE DICIEMBRE DE 2023
 (Cifras en Pesos)

Concepto	2023	2022
INGRESOS Y OTROS BENEFICIOS		
<i>Ingresos de Gestión</i>	0.00	0.00
Impuestos	0.00	0.00
Cuotas y Aportaciones de Seguridad Social	0.00	0.00
Contribuciones de Mejoras	0.00	0.00
Derechos	0.00	0.00
Productos	0.00	0.00
Aprovechamientos	0.00	0.00
Ingresos por Venta de Bienes y Prestación de Servicios	0.00	0.00
<i>Participaciones, Aportaciones, Convenios, Incentivos Derivados de la Colaboración Fiscal, Fondos Distintos de Aportaciones, Transferencias, Asignaciones, Subsidios y Subvenciones, y Pensiones y Jubilaciones</i>	13,784,137.80	14,238,054.79
Participaciones, Aportaciones, Convenios, Incentivos Derivados de la Colaboración Fiscal y Fondos Distintos de Aportaciones	0.00	0.00
Transferencias, Asignaciones, Subsidios y Subvenciones, y Pensiones y Jubilaciones	13,784,137.80	14,238,054.79
<i>Otros Ingresos y Beneficios</i>	0.20	12.56
Ingresos Financieros	0.00	0.00
Incremento por Variación de Inventarios	0.00	0.00
Disminución del Exceso de Estimaciones por Pérdida o Deterioro u Obsolescencia	0.00	0.00
Disminución del Exceso de Provisiones	0.00	0.00
Otros Ingresos y Beneficios Varios	0.20	12.56
Total de Ingresos y Otros Beneficios	13,784,138.00	14,238,067.35
GASTOS Y OTRAS PÉRDIDAS		
<i>Gastos de Funcionamiento</i>	13,371,799.15	11,907,251.83
Servicios Personales	10,499,022.78	9,615,497.65
Materiales y Suministros	855,758.49	654,238.23
Servicios Generales	2,017,017.88	1,637,515.95
<i>Transferencias, Asignaciones, Subsidios y Otras Ayudas</i>	268,356.83	260,061.53
Transferencias Internas y Asignaciones al Sector Público	0.00	0.00
Transferencias al Resto del Sector Público	0.00	0.00
Subsidios y Subvenciones	268,356.83	260,061.53
Ayudas Sociales	0.00	0.00
Pensionamientos y Jubilaciones	0.00	0.00
Transferencias a Fideicomisos, Mandatos y Contratos Análogos	0.00	0.00
Transferencias a la Seguridad Social	0.00	0.00
Donativos	0.00	0.00
Transferencias al Exterior	0.00	0.00
<i>Participaciones y Aportaciones</i>	0.00	0.00
Participaciones	0.00	0.00
Aportaciones	0.00	0.00
Convenios	0.00	0.00
<i>Intereses, Comisiones y Otros Gastos de la Deuda Pública</i>	0.00	0.00
Intereses de la Deuda Pública	0.00	0.00
Comisiones de la Deuda Pública	0.00	0.00
Gastos de la Deuda Pública	0.00	0.00
Costo por Coberturas	0.00	0.00
Apoyos Financieros	0.00	0.00
<i>Otros Gastos y Pérdidas Extraordinarias</i>	0.00	283,967.68
Estimaciones, Depreciaciones, Deterioros, Obsolescencia y Amortizaciones	0.00	0.00
Provisiones	0.00	0.00
Disminución de Inventarios	0.00	0.00
Otros Gastos	0.00	283,967.68
<i>Inversión Pública</i>	0.00	0.00
Inversión Pública no Capitalizable	0.00	0.00
Total de Gastos y Otras Pérdidas	13,640,155.98	12,451,281.04
Resultados del Ejercicio (Ahorro/Desahorro)	143,982.02	1,786,786.31

SISTEMA CONTABLE 2023
ESTADO DE VARIACIÓN EN LA HACIENDA PÚBLICA
DEL 01 DE ENERO AL 31 DE DICIEMBRE DE 2023

(Cifras en Pesos)

Página 1 de 1

Fecha:

07/03/2024

Concepto	Hacienda Pública / Patrimonio Contribuido	Hacienda Pública / Patrimonio Generado de Ejercicios Anteriores	Hacienda Pública / Patrimonio Generado del Ejercicio	Exceso o Insuficiencia en la Actualización de la Hacienda Pública/Patrimonio	Total
Hacienda Pública / Patrimonio Contribuido Neto de 2022	0.00				0.00
Aportaciones	0.00				0.00
Donaciones de Capital	0.00				0.00
Actualización de la Hacienda Pública/Patrimonio	0.00				0.00
Hacienda Pública / Patrimonio Generado Neto de 2022		778,593.85	1,786,786.31		2,565,380.16
Resultados del Ejercicio (Ahorro/Desahorro)			1,786,786.31		1,786,786.31
Resultado de Ejercicios Anteriores		778,593.85			778,593.85
Revalúos		0.00			0.00
Reservas		0.00			0.00
Rectificaciones de Resultados de Ejercicios Anteriores		0.00			0.00
Exceso o Insuficiencia en la Actualización de la Hacienda Pública / Patrimonio Neto de 2022				0.00	0.00
Resultado por Posición Monetaria				0.00	0.00
Resultado por Tenencia de Activos no Monetarios				0.00	0.00
Hacienda Pública / Patrimonio Neto Final de 2022	0.00	778,593.85	1,786,786.31	0.00	2,565,380.16
Cambios en la Hacienda Pública / Patrimonio Contribuido Neto de 2023	0.00				0.00
Aportaciones	0.00				0.00
Donaciones de Capital	0.00				0.00
Actualización de la Hacienda Pública/Patrimonio	0.00				0.00
Variaciones de la Hacienda Pública / Patrimonio Generado Neto de 2023		1,625,877.43	(1,642,804.29)		(16,926.86)
Resultados del Ejercicio (Ahorro/Desahorro)			143,982.02		143,982.02
Resultados de Ejercicios Anteriores		1,625,877.43	(1,786,786.31)		(160,908.88)
Revalúos			0.00		0.00
Reservas			0.00		0.00
Rectificaciones de Resultados de Ejercicios Anteriores			0.00		0.00
Cambios en el Exceso o Insuficiencia en la Actualización de la Hacienda Pública / Patrimonio Neto de 2023				0.00	0.00
Resultado por Posición Monetaria				0.00	0.00
Resultado por Tenencia de Activos no Monetarios				0.00	0.00
Hacienda Pública / Patrimonio Neto Final de 2023	0.00	2,404,471.28	143,982.02	0.00	2,548,453.30

SISTEMA CONTABLE 2023
ESTADO DE CAMBIOS EN LA SITUACIÓN FINANCIERA
DEL 1o. DE ENERO AL 31 DE DICIEMBRE DE 2023
 (Cifras en Pesos)

Página 1 de 1

Fecha: 07/03/2024

Concepto	Origen	Aplicación
ACTIVO	0.00	192,134.55
Activo Circulante	0.00	182,334.55
Efectivo y Equivalentes	0.00	182,334.55
Derechos a Recibir Efectivo o Equivalentes	0.00	0.00
Derechos a Recibir Bienes o Servicios	0.00	0.00
Inventarios	0.00	0.00
Almacenes	0.00	0.00
Estimación por Pérdida o Deterioro de Activos Circulantes	0.00	0.00
Otros Activos Circulantes	0.00	0.00
Activo No Circulante	0.00	9,800.00
Inversiones Financieras a Largo Plazo	0.00	0.00
Derechos a Recibir Efectivo o Equivalentes a Largo Plazo	0.00	0.00
Bienes Inmuebles, Infraestructura y Construcciones en Proceso	0.00	0.00
Bienes Muebles	0.00	9,800.00
Activos Intangibles	0.00	0.00
Depreciación, Deterioro y Amortización Acumulada de Bienes	0.00	0.00
Activos Diferidos	0.00	0.00
Estimación por Pérdida o Deterioro de Activos no Circulantes	0.00	0.00
Otros Activos no Circulantes	0.00	0.00
PASIVO	209,061.41	0.00
Pasivo Circulante	209,061.41	0.00
Cuentas por Pagar a Corto Plazo	209,061.41	0.00
Documentos por Pagar a Corto Plazo	0.00	0.00
Porción a Corto Plazo de la Deuda Pública a Largo Plazo	0.00	0.00
Títulos y Valores a Corto Plazo	0.00	0.00
Pasivos Diferidos a Corto Plazo	0.00	0.00
Fondos y Bienes de Terceros en Garantía y/o Administración a Corto Plazo	0.00	0.00
Provisiones a Corto Plazo	0.00	0.00
Otros Pasivos a Corto Plazo	0.00	0.00
Pasivo No Circulante	0.00	0.00
Cuentas a Pagar a Largo Plazo	0.00	0.00
Documentos por Pagar a Largo Plazo	0.00	0.00
Deuda Pública a Largo Plazo	0.00	0.00
Pasivos Diferidos a Largo Plazo	0.00	0.00
Fondos y Bienes de Terceros en Garantía y/o Administración a Largo Plazo	0.00	0.00
Provisiones a Largo Plazo	0.00	0.00
HACIENDA PÚBLICA/PATRIMONIO	1,625,877.43	1,642,804.29
Hacienda Pública/Patrimonio Contribuido	0.00	0.00
Aportaciones	0.00	0.00
Donaciones de Capital	0.00	0.00
Actualización de la Hacienda Pública/Patrimonio	0.00	0.00
Hacienda Pública/Patrimonio Generado	1,625,877.43	1,642,804.29
Resultados del Ejercicio (Ahorro/Desahorro)	0.00	1,642,804.29
Resultados de Ejercicios Anteriores	1,625,877.43	0.00
Revalúos	0.00	0.00
Reservas	0.00	0.00
Rectificaciones de Resultados de Ejercicios Anteriores	0.00	0.00
Exceso o Insuficiencia en la Actualización de la Hacienda Pública/Patrimonio	0.00	0.00
Resultado por Posición Monetaria	0.00	0.00
Resultado por Tenencia de Activos no Monetarios	0.00	0.00

SISTEMA CONTABLE 2023
ESTADO DE FLUJOS DE EFECTIVO
DEL 01 DE ENERO AL 31 DE DICIEMBRE DE 2023
 (Cifras en Pesos)

Página 1 de 1

Fecha: 07/03/2024

Concepto	2023	2022
Flujos de Efectivo de las Actividades de Operación		
Origen	13,784,138.00	14,238,067.35
Impuestos	0.00	0.00
Cuotas y Aportaciones de Seguridad Social	0.00	0.00
Contribuciones de Mejoras	0.00	0.00
Derechos	0.00	0.00
Productos	0.00	0.00
Aprovechamientos	0.00	0.00
Ingresos por Venta de Bienes y Prestación de Servicios	0.00	0.00
Participaciones, Aportaciones, Convenios, Incentivos Derivados de la Colaboración Fiscal y Fondos Distintos de Aportaciones	0.00	0.00
Transferencias, Asignaciones, Subsidios y Subvenciones, y Pensiones y Jubilaciones	0.00	0.00
Otros Orígenes de Operación	13,784,138.00	14,238,067.35
Aplicación	13,640,155.98	12,451,281.04
Servicios Personales	10,499,022.78	9,615,497.65
Materiales y Suministros	855,758.49	654,238.23
Servicios Generales	2,017,017.88	1,637,515.95
Transferencias Internas y Asignaciones al Sector Público	0.00	0.00
Trasferencias al Resto del Sector Público	0.00	0.00
Subsidios y Subvenciones	268,356.83	260,061.53
Ayudas Sociales	0.00	0.00
Pensiones y Jubilaciones	0.00	0.00
Transferencias a Fideicomisos, Mandatos y Contratos Análogos	0.00	0.00
Transferencias a la Seguridad Social	0.00	0.00
Donativos	0.00	0.00
Transferencias al Exterior	0.00	0.00
Participaciones	0.00	0.00
Aportaciones	0.00	0.00
Convenios	0.00	0.00
Otras Aplicaciones de Operación	0.00	283,967.68
Flujos Netos de Efectivo de las Actividades de Operación	143,982.02	1,786,786.31
Flujos de Efectivo de las Actividades de Inversión		
Origen	1,625,877.43	778,594.18
Bienes Inmuebles, Infraestructura y Construcciones en Proceso	0.00	0.00
Bienes Muebles	0.00	0.00
Otros Orígenes de Inversión	1,625,877.43	778,594.18
Aplicación	1,796,586.31	2,251,253.99
Bienes Inmuebles, Infraestructura y Construcciones en Proceso	0.00	861,623.12
Bienes Muebles	9,800.00	587,085.96
Otras Aplicaciones de Inversión	1,786,786.31	802,544.91
Flujos Netos de Efectivo de las Actividades de Inversión	(170,708.88)	(1,472,659.81)
Flujos de Efectivo de las Actividades de Financiamiento		
Origen	209,667.03	1,222,667.63
Endeudamiento Neto	0.00	0.00
Interno	0.00	0.00
Externo	0.00	0.00
Otros Orígenes de Financiamiento	209,667.03	1,222,667.63
Aplicación	605.62	1,155,620.20
Servicios de la Deuda	0.00	0.00
Interno	0.00	0.00
Externo	0.00	0.00
Otras Aplicaciones de Financiamiento	605.62	1,155,620.20
Flujos Netos de Efectivo por Actividades de Financiamiento	209,061.41	67,047.43
Incremento/Disminución Neta en el Efectivo y Equivalentes al Efectivo	182,334.55	381,173.93
Efectivo y Equivalentes al Efectivo al Inicio del Ejercicio	1,825,956.36	1,444,782.43
Efectivo y Equivalentes al Efectivo al Final del Ejercicio	2,008,290.91	1,825,956.36

SISTEMA CONTABLE 2023
ESTADO ANALITICO DEL ACTIVO
DEL 01 DE ENERO AL 31 DE DICIEMBRE DEL 2023
 (Cifras en Pesos)

Fecha: 07/03/2024
 Página 1 de 1

Concepto	Saldo Inicial	Cargos del Período	Abonos del Período	Saldo Final	Variación del Período
ACTIVO	3,900,276.24	18,945,691.43	18,753,556.88	4,092,410.79	192,134.55
ACTIVO CIRCULANTE	1,825,956.36	18,317,480.97	18,135,146.42	2,008,290.91	182,334.55
Efectivo y Equivalentes	1,825,956.36	17,803,786.74	17,621,452.19	2,008,290.91	182,334.55
Derechos a Recibir Efectivo o Equivalentes	0.00	513,694.23	513,694.23	0.00	0.00
Derechos a Recibir Bienes o Servicios	0.00	0.00	0.00	0.00	0.00
Inventarios	0.00	0.00	0.00	0.00	0.00
Almacenes	0.00	0.00	0.00	0.00	0.00
Estimación por Pérdida o Deterioro de Activos Circulantes	0.00	0.00	0.00	0.00	0.00
Otros Activos Circulantes	0.00	0.00	0.00	0.00	0.00
ACTIVO NO CIRCULANTE	2,074,319.88	628,210.46	618,410.46	2,084,119.88	9,800.00
Inversiones Financieras a Largo Plazo	0.00	0.00	0.00	0.00	0.00
Derechos a Recibir Efectivo o Equivalentes a Largo Plazo	0.00	0.00	0.00	0.00	0.00
Bienes Inmuebles, Infraestructura y Construcciones en Proceso	861,623.12	0.00	0.00	861,623.12	0.00
Bienes Muebles	1,175,696.76	9,800.00	0.00	1,185,496.76	9,800.00
Activos Intangibles	37,000.00	0.00	0.00	37,000.00	0.00
Depreciación, Deterioro y Amortización Acumulada de Bienes	0.00	0.00	0.00	0.00	0.00
Activos Diferidos	0.00	618,410.46	618,410.46	0.00	0.00
Estimación por Pérdida o Deterioro de Activos no Circulantes	0.00	0.00	0.00	0.00	0.00
Otros Activos no Circulantes	0.00	0.00	0.00	0.00	0.00

GOBIERNO CONSTITUCIONAL DEL ESTADO DE CHIAPAS
CENTRO DE CONCILIACIÓN LABORAL DEL ESTADO DE CHIAPAS
SISTEMA CONTABLE 2023
ESTADO ANALÍTICO DE LA DEUDA Y OTROS PASIVOS
DEL 1o. DE ENERO AL 31 DE DICIEMBRE DE 2023
(Cifras en Pesos)

DENOMINACIÓN DE LAS DEUDAS	MONEDA DE CONTRATACIÓN	INSTITUCIÓN O PAIS ACREEDOR	SALDO INICIAL DEL PERÍODO	SALDO FINAL DEL PERÍODO
DEUDA PÚBLICA				
Corto Plazo				
Deuda Interna			0.00	0.00
Instituciones de Crédito				
BBVA MEXICO, S.A.	Moneda Nacional	México	0.00	0.00
BANOBRAS, S.N.C.	Moneda Nacional	México	0.00	0.00
BANORTE, S.A.	Moneda Nacional	México	0.00	0.00
INTERACCIONES, S.A.	Moneda Nacional	México	0.00	0.00
SANTANDER, S.A.	Moneda Nacional	México	0.00	0.00
SCOTIABANK INVERLAT, S.A.	Moneda Nacional	México	0.00	0.00
Títulos y Valores	Moneda Nacional	México	0.00	0.00
Arrendamientos Financieros	Moneda Nacional	México	0.00	0.00
Deuda Externa			0.00	0.00
Organismos Financieros Internacionales				
Deuda Bilateral				
Títulos y Valores				
Arrendamientos Financieros				
Subtotal de Deuda Pública a Corto Plazo			0.00	0.00
Largo Plazo				
Deuda Interna			0.00	0.00
Instituciones de Crédito				
BBVA MEXICO, S.A.	Moneda Nacional	México	0.00	0.00
BANOBRAS, S.N.C.	Moneda Nacional	México	0.00	0.00
BANORTE, S.A.	Moneda Nacional	México	0.00	0.00
SANTANDER, S.A.	Moneda Nacional	México	0.00	0.00
Títulos y Valores	Moneda Nacional	México	0.00	0.00
Arrendamientos Financieros	Moneda Nacional	México	0.00	0.00
Deuda Externa			0.00	0.00
Organismos Financieros Internacionales				
Deuda Bilateral				
Títulos y Valores				
Arrendamientos Financieros				
Subtotal de Deuda Pública a Largo Plazo			0.00	0.00
Total de Otros Pasivos	Moneda Nacional	México	1,334,896.08	1,543,957.49
Total de Deuda Pública y Otros Pasivos			1,334,896.08	1,543,957.49

SISTEMA CONTABLE 2023
INFORME SOBRE PASIVOS CONTINGENTES
DEL 1o. DE ENERO AL 31 DE DICIEMBRE DE 2023

De conformidad a las Principales Reglas de Registro y Valoración del Patrimonio (Elementos Generales), emitidas por el Consejo Nacional de Armonización Contable, publicadas en el capítulo reformado en el Diario Oficial de la Federación el 06 de octubre del 2014, y última reforma del 23 de diciembre de 2020, los Pasivos Contingentes consideran:

- a) Una obligación posible, surgida a raíz de sucesos pasados, cuya existencia ha de ser confirmada sólo por la ocurrencia, o en su caso, por la no ocurrencia, de uno o más eventos inciertos en el futuro, que no están enteramente bajo el control del Ente Público.
- b) Una obligación presente, surgida a raíz de sucesos pasados, que no se ha reconocido contablemente porque: no es probable que la entidad tenga que satisfacerla, desprendiéndose de recursos que incorporen beneficios económicos; o bien el importe de la obligación no pueda ser medido con la suficiente fiabilidad.

Al respecto, se informa que éste Ente Público a esta fecha **NO cuenta con Pasivos Contingentes** significativos pendientes de pago, ya que estos se reconocen y se liquidan en el transcurso del ejercicio, en la vigencia del presupuesto.

NOTAS A LOS ESTADOS FINANCIEROS

Introducción

Atendiendo a lo establecido por el artículo 17 de la Ley General de Contabilidad Gubernamental, cada ente público es responsable de su contabilidad, de la operación del sistema y en consecuencia de la información que proporciona para la integración de la Cuenta Pública.

De conformidad al artículo 46, fracción I, inciso g), 47, 48 y 49 de la Ley General de Contabilidad Gubernamental, así como, a la normatividad emitida por el Consejo Nacional de Armonización Contable, a continuación, se presentan las notas a los estados financieros del **Centro de Conciliación Laboral del Estado de Chiapas**, correspondiente al 31 de diciembre de 2023, con los siguientes apartados:

- Notas de Gestión Administrativa,
- Notas de Desglose, y
- Notas de Memoria (Cuentas de Orden).

NOTAS DE GESTIÓN ADMINISTRATIVA

1.- Autorización e Historia

a) Fecha de Creación del Ente Público

El **Centro de Conciliación Laboral del Estado de Chiapas**; fue creado mediante Decreto #241, publicado en el Periódico Oficial 111, Tomo 3 de fecha 29 de junio de 2020 y puesto en marcha el 1 de noviembre del mismo año.

El Centro de Conciliación Laboral del Estado de Chiapas, tendrá su domicilio legal en la ciudad de Tuxtla Gutiérrez, Chiapas; en donde establecerá su oficina principal, pudiendo establecer oficinas alternas en los diversos municipios del Estado, para el cumplimiento de su objeto y de conformidad con el presupuesto que tenga autorizado.

b) Principales Cambios en su Estructura

Con la creación del **Centro de Conciliación Laboral del Estado de Chiapas**; también se emitió el reglamento interior de dicho Centro; el cual muestra la nueva estructura organizacional y las competencias de cada una de sus áreas administrativas. El reglamento interior, fue publicado el 20 de Octubre de 2010 en el periódico oficial del Gobierno del Estado N°257, pero la estructura organizacional oficialmente fue autorizada por la Secretaría de Hacienda a partir del 1 de noviembre de 2020, y ratificada mediante dictamen N° SH/CGRH/0517/2023, de fecha 10 de febrero de 2023.

2.- Panorama Económico y Financiero

La situación económica y financiera del **Centro de Conciliación Laboral del Estado de Chiapas** fue aceptable durante el ejercicio; debido a que fueron tomados en cuenta todos los lineamientos y normas emitidos por el Consejo Nacional de Armonización Contable (CONAC), y los recursos ministrados por la Secretaría de Hacienda fueron presupuestados y erogados de manera adecuada tanto presupuestal, contable y financiera.

3.- Organización y Objeto Social

a) Objeto Social

El **Centro de Conciliación Laboral del Estado de Chiapas**, es responsable de integrar y difundir con oportunidad las acciones y hechos de interés social, económico y político de la gestión gubernamental.

b) Principal Actividad

- Para el cumplimiento de su objeto el Centro de Conciliación tendrá, de manera general, entre otras, las atribuciones siguientes:
- I. Ofrecer el servicio público de conciliación laboral en conflictos del orden local, de acuerdo con los artículos 123, Apartado A, fracción XX, segundo párrafo, de la Constitución Política de los Estados Unidos Mexicanos, 590-E y 590-F, de la Ley Federal del Trabajo.
- II. Recibir solicitudes de conciliación de las y los trabajadores y/o patrones para el trámite conciliatorio correspondiente.
- III. Celebrar convenios entre las partes del conflicto laboral, de conformidad con la Ley Federal del Trabajo, los cuales deberán hacerse por escrito y contener una relación circunstanciada de los hechos que lo motiven, así como de los derechos comprendidos en los mismos.
- IV. Expedir las constancias de no conciliación.
- V. Expedir copias certificadas de los convenios laborales que celebren en el procedimiento de conciliación, así como los documentos que obren en los expedientes que se encuentren en los archivos del Centro de Conciliación.
- VI. Coordinar y supervisar las oficinas que forman parte del Centro de Conciliación.
- VII. Seleccionar, Formar, capacitar y evaluar a las y los conciliadores para su profesionalización, mediante el procedimiento que se establezca en igualdad de condiciones y perspectiva de género.
- VIII. Implementar medidas que garanticen un ambiente laboral libre de todo tipo de discriminación, violencia y acoso, así como la sustentabilidad ambiental del Centro de Conciliación.
- IX. Solicitar la colaboración de las Dependencias y Entidades de los tres órdenes de Gobierno, así como de los particulares, para el debido cumplimiento de su objeto.
- X. Establecer los convenios necesarios con instituciones públicas o privadas, así como con organizaciones de la sociedad civil, para lograr los propósitos de la presente Ley.
- XI. Establecer los programas de difusión e información a través de los medios masivos de comunicación para dar a conocer los servicios públicos de conciliación.
- XII. Imponer las multas de conformidad con lo dispuesto por la Ley Federal del Trabajo.
- XIII. Presentar anualmente al titular del Poder Ejecutivo del Estado un informe general de las actividades realizadas, así como su proyecto de presupuestos de egresos, a fin de que se considere en la Iniciativa de Ley de Presupuesto de Egresos del Estado.
- XIV. Los demás asuntos que le correspondan en términos de las leyes aplicables, su Reglamento Interior y los que le instruya el Gobernador Constitucional del Estado, a través de la Secretaría de Economía y Trabajo.

c) Ejercicio Fiscal

Ejercicio 2023

d) Régimen Jurídico

El **Centro de Conciliación Laboral del Estado de Chiapas**; está registrado ante el Servicio de Administración Tributaria como persona moral con fines no lucrativos, cuya actividad económica es la administración pública estatal en general, y sus obligaciones son las siguientes:

- Presentar la declaración y pago provisional mensual de retenciones de Impuesto Sobre la Renta (ISR), y por sueldos y salarios (ISSS).
- Presentar la declaración anual donde se informe sobre las retenciones de los trabajadores que recibieron sueldos y salarios, y trabajadores asimilados a salarios.
- Presentar declaración informativa anual de subsidio al empleo.
- Presentar declaración informativa mensual de proveedores por tasas de IVA y de IEPS.

e) Consideraciones Fiscales del Ente

El Centro de Conciliación Laboral del Estado de Chiapas, se ubica dentro de las personas morales a que se refiere el artículo 95 y 102 de la LISR, pero tiene otras obligaciones como:

- Presentar la declaración y pago provisional de retenciones de ISSS
- Aportaciones patronales al INFONAVIT
- Aportaciones patronales al IMSS
- 2 % del Impuesto Sobre Nóminas
- 10 % del ISR por Arrendamientos de Inmuebles
- 2 % Impuesto Sobre Nóminas a prestadores de servicios

f) Estructura Organizacional Básica

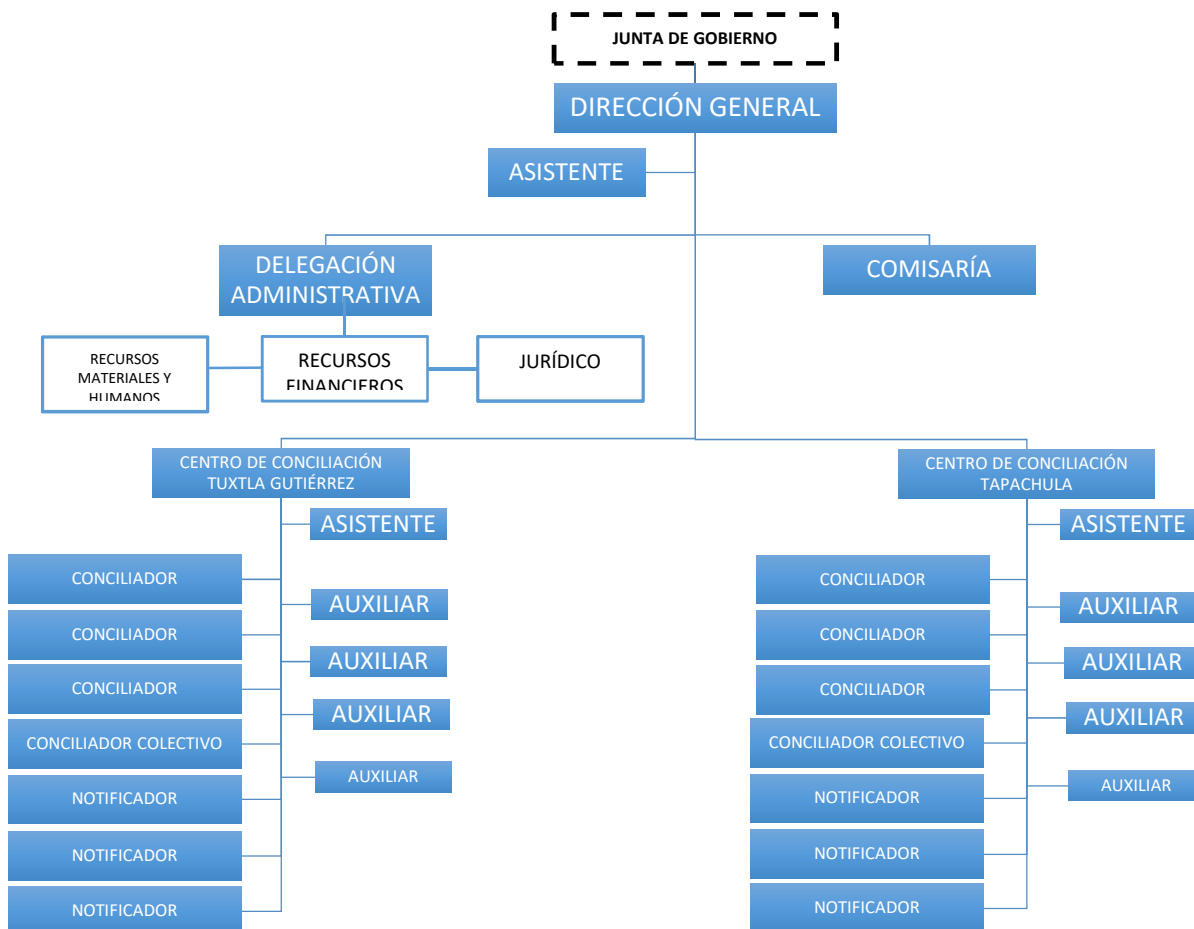

g) Fideicomisos de los cuales es Fideicomitente o Fideicomisario, y Contratos Análogos, incluyendo Mandatos de los cuales es parte

(No Aplica)

4.- Bases de Preparación de los Estados Financieros

Para llevar a cabo la preparación de los Estados Financieros del presente ejercicio se consideró lo siguiente:

a) Si se ha observado la normatividad emitida por el CONAC y las disposiciones legales aplicables.

Se ha observado las disposiciones legales de la Normatividad emitida por el CONAC y la Ley General de Contabilidad Gubernamental (LGCG), siendo congruente con la armonización contable en la emisión de los estados financieros.

b) La normatividad aplicada para el reconocimiento, valuación y revelación de los diferentes rubros de la información financiera, así como las bases de medición utilizadas para la elaboración de los estados financieros; por ejemplo: costo histórico, valor de realización, valor razonable, valor de recuperación o cualquier otro método empleado y los criterios de aplicación de los mismos.

Todas las cuentas que afectan económicamente a Nombre del Ente Público, están cuantificados en términos monetarios y se registran al costo histórico. El costo histórico de las operaciones corresponde al monto erogado para su adquisición conforme a la documentación contable original justificativa y comprobatoria.

c) Postulados Básicos de Contabilidad Gubernamental (PBCG).

Las bases de preparación de los estados financieros del **Centro de Conciliación Laboral del Estado de Chiapas**, aplican los postulados básicos siguientes:

- 1.- Sustancia Económica
- 2.- Entes Públicos
- 3.- Existencia Permanente
- 4.- Revelación Suficiente
- 5.- Importancia Relativa
- 6.- Registro e Integración Presupuestaria
- 7.- Consolidación de la Información Financiera
- 8.- Devengo Contable
- 9.- Valuación
- 10.- Dualidad Económica
- 11.- Consistencia

d) Normatividad supletoria. En caso de emplear varios grupos de normatividades (normatividades supletorias), deberá realizar la justificación razonable correspondiente, su alineación con los PBCG y a las características cualitativas asociadas descritas en el Marco Conceptual de Contabilidad Gubernamental (MCCG) y sus modificaciones

(No Aplica)

e) Para las Entidades que por primera vez estén implementando la base devengado de acuerdo a la Ley de Contabilidad; deberán revelar las nuevas políticas de reconocimiento, su plan de implementación, revelar los cambios en las políticas, la clasificación y medición de las mismas, así como su impacto en la información financiera, y presentar los últimos estados financieros con la normatividad anteriormente utilizada con las nuevas políticas para fines de comparación en la transición a la base de devengado.

(No Aplica)

5.- Políticas de Contabilidad Significativas

(No Aplica)

6.- Posición en Moneda Extranjera y Protección por Riesgo Cambiario

(No Aplica)

7.- Reporte Analítico del Activo

En las reglas específicas del Registro y Valoración del Patrimonio emitidas por el Consejo Nacional de Armonización Contable, se definió como vida útil de un activo, al periodo durante el que se espera utilizar el activo, además, se menciona que se considerará que un activo tiene una vida útil indefinida cuando, sobre la base de un análisis de todos los factores relevantes, no exista un límite previsible al periodo a lo largo del cual se espera que el activo genere rendimientos económicos o potencial de servicio, o a la utilización en la producción de bienes y servicios públicos. Con base en estas reglas, los activos del **Centro de Conciliación Laboral del Estado de Chiapas**, sitúa la valoración de sus bienes tangibles e intangibles aplicando la depreciación y amortización, utilizando el procedimiento establecido por el Consejo Nacional de Armonización Contable (CONAC).

Las principales variaciones que presenta el activo del 1 al 31 de diciembre, se integra de la siguiente manera:

- a) La variación positiva por \$ 182,334.55 del rubro de efectivo y equivalentes, se debe recursos del capítulo 1000 que fueron reintegrados a la Tesorería de la Federación.
- b) La variación positiva en el rubro de Activo Diferido por \$ 9,800.00 se debe a la adquisición de mobiliario y equipo de administración durante el cuarto trimestre del 2023.

8.- Fideicomisos, Mandatos y Análogos

El **Centro de Conciliación Laboral del Estado de Chiapas** no tiene Fideicomisos bajo su responsabilidad o donde se haya hecho aportación de recursos alguna.

9.- Reporte de la Recaudación

(No Aplica)

10.- Información sobre la Deuda y el Reporte Analítico de la Deuda

(No Aplica)

11.- Calificaciones Otorgadas

(No Aplica)

12.- Proceso de Mejora

a) Principales Políticas de Control Interno

Manual de Procedimientos: Nos indica los procedimientos que debemos seguir de forma ordenada en el desarrollo de las actividades; evitando duplicidad de esfuerzos.

Ley General de Contabilidad Gubernamental (LGCG): Nos establece los criterios generales que rigen la contabilidad gubernamental y la emisión de información financiera, incluyendo la presupuestaria y programática en forma razonable y transparente.

Normatividad Contable: Tiene por objeto efectuar el registro contable de los recursos públicos y la preparación de informes financieros de forma armonizada, que dan transparencia para la interpretación, evaluación, fiscalización y entrega de informes; regulando las operaciones contables.

Normas Presupuestarias: Nos indica cómo se ejecuta el gasto público, administrándolo con eficiencia, eficacia, economía, transparencia y honradez, para rendir cuentas de los recursos públicos, así mismo contribuir a fortalecer la armonización presupuestaria y contable.

b) Medidas de Desempeño Financiero, Metas y Alcance

A través del proceso de armonización contable, se da un cambio trascendental para atender en tiempo y forma el nuevo esquema de la contabilidad gubernamental, logrando resultados en materia de información financiera, transparencia y rendición de cuentas, así como, mantener la liquidez y solvencia económica.

13.- Información por Segmentos

(No Aplica)

14.- Eventos Posteriores al Cierre

(No Aplica)

15.- Partes Relacionadas

“No existen partes relacionadas que pudieran ejercer influencia significativa sobre la toma de decisiones financieras y operativas”

16.- Responsabilidad sobre la Presentación Razonable de la Información Contable

“Bajo protesta de decir verdad declaramos que los Estados Financieros y sus Notas, son razonablemente correctos y son responsabilidad del emisor”

NOTAS DE DESGLOSE

NOTAS AL ESTADO DE ACTIVIDADES

El Estado de Actividades refleja el resultado entre el saldo total de los ingresos captados y el saldo total de los gastos incurridos por el **Centro de Conciliación Laboral del Estado de Chiapas**, cuya diferencia positiva o negativa determina el ahorro o desahorro del 1 al 31 de diciembre de 2023, sin considerar la inversión física en Bienes Muebles e Inmuebles, Infraestructura y Construcciones en Proceso. De esta forma el resultado durante este periodo refleja un ahorro por \$ 143,982.02.

Participaciones, Aportaciones, Convenios, Incentivos Derivados de la Colaboración Fiscal, Fondos Distintos de Aportaciones, Transferencias, Asignaciones, Subsidios y Subvenciones y Pensiones y Jubilaciones

Al 31 de diciembre de 2023, el 15 % o más de este rubro están integrados por recursos presupuestales radicados a través de transferencias que la Secretaría de Hacienda realiza con base al presupuesto autorizado, para llevar a cabo las actividades del **Centro de Conciliación Laboral del Estado de Chiapas**.

PARTICIPACIONES, APORTACIONES, CONVENIOS, INCENTIVOS DERIVADOS DE LA COLABORACIÓN FISCAL, FONDOS DISTINTOS DE APORTACIONES, TRANSFERENCIAS, ASIGNACIONES, SUBSIDIOS Y SUBVENCIONES Y PENSIONES Y JUBILACIONES

(Cifras en Pesos)

CONCEPTO	NATURALEZA	2023	2022
Transferencias, Asignaciones, Subsidios y Subvenciones y Pensiones y Jubilaciones	Acreedora	13,784,737.80	14,238,054.79
SUMAS		\$ 13,784,737.80	\$ 14,238,054.79

Otros Ingresos y Beneficios

El rubro de Otros Ingresos y Beneficios, corresponden a ingresos obtenidos al 31 de diciembre de 2023. A continuación, se explican aquellas que en lo individual representan el 15 % o más del total de las mismas, integrado por: Otros Ingresos y Beneficios Varios con un importe de \$0.20 por concepto de rendimientos generados de las cuentas bancarias.

OTROS INGRESOS Y BENEFICIOS

(Cifras en Pesos)

CONCEPTO	NATURALEZA	2023	2022
Otros Ingresos y Beneficios Varios	Acreedora	0.20	12.56
SUMAS		\$ 0.20	\$ 12.56

TOTAL DE INGRESOS Y OTROS BENEFICIOS	\$ 13,784,138.00	\$ 14,238,067.35
---	-------------------------	-------------------------

Gastos y Otras Pérdidas

Gastos de Funcionamiento

Los gastos de funcionamiento lo integran todas las erogaciones realizadas en la operatividad al 31 de diciembre de 2023, principalmente en los capítulos 1000 Servicios Personales, 2000 Materiales y Suministros, y 3000 Servicios Generales.

Del total de los Gastos de Funcionamiento, se explican aquellas que en lo individual representan el 15 % o más, de la totalidad de las mismas, el cual se integra de la siguiente manera: un importe de \$ 10,499,022.78 correspondiente a pagos de sueldos y salarios del personal que labora en el **Centro de Conciliación Laboral del Estado de Chiapas**; un importe de \$ 855,758.49 que corresponde al capítulo 2000 Materiales y Suministros; así como, el importe de \$ 2,017,017.88 del capítulo 3000 Servicios Generales, por concepto de servicios recibidos durante la operatividad, correspondiente al 31 de diciembre de 2023.

GASTOS DE FUNCIONAMIENTO		
(Cifras en Pesos)		
CONCEPTO	2023	2022
Servicios Personales	\$ 10,499,022.78	\$ 9,615,497.65
Materiales y Suministros	855,758.49	654,238.23
Servicios Generales	2,017,017.88	1,637,515.95
SUMAS	\$ 13,371,799.15	\$ 11,907,251.83

Transferencias, Asignaciones, Subsidios y Otras Ayudas

Las Transferencias, Asignaciones, Subsidios y Otras Ayudas, al 31 de diciembre de 2023 presenta un saldo de \$ 268,356.83, en el rubro de Subsidios y Subvenciones, recursos que fueron utilizados para cubrir el incremento salarial para el subsidio de impuestos sobre la renta por concepto de aguinaldo.

TRANSFERENCIAS, ASIGNACIONES, SUBSIDIOS Y OTRAS AYUDAS		
(Cifras en Pesos)		
CONCEPTO	2023	2022
Subsidio y Subvenciones	268,356.83	260,061.53
SUMAS	\$ 268,356.83	\$ 260,061.53

Otros Gastos y Pérdidas Extraordinarias

Dentro de este rubro se explican aquellas que en lo individual representan el 15 % o más, de la totalidad de las mismas, al 31 de diciembre de 2023 no presentan saldos en estos rubros.

OTROS GASTOS Y PÉRDIDAS EXTRAORDINARIAS		
(Cifras en Pesos)		
CONCEPTO	2023	2022
Otros Gastos	0.00	283,967.68
SUMAS	0.00	283,967.68
TOTAL DE GASTOS Y OTRAS PERDIDAS	13,640,155.98	12,451,281.04

NOTAS AL ESTADO DE SITUACIÓN FINANCIERA

El Estado de Situación Financiera muestra la posición financiera del **Centro de Conciliación Laboral del Estado de Chiapas**, valuados y elaborados de acuerdo con los Postulados Básicos de Contabilidad Gubernamental, Normas y Metodología para la Emisión de Información Financiera y Estructura de los Estados Financieros del Ente Público y Característica de sus Notas, emitidos por el Consejo Nacional de Armonización Contable (CONAC), el cual refleja los bienes y derechos que se clasifican en rubros de acuerdo a su disponibilidad de liquidez al igual que sus obligaciones o compromisos, agrupándolas con relación a su exigibilidad.

ACTIVO

El activo se compone de los fondos, valores, derechos y bienes cuantificados en términos monetarios, los cuales dispone **Centro de Conciliación Laboral del Estado de Chiapas**, para la operatividad y la prestación de servicios públicos, éste se integra como sigue:

Circulante

Efectivo y Equivalentes

El rubro de efectivo y equivalentes al 31 de diciembre de 2023, asciende a \$ 2,008,290.91 el cual representa el 100 % del total de activo circulante, se integra por la disponibilidad financiera para cubrir los compromisos de pagos a los diferentes proveedores, así como, pagos de impuestos y otras contribuciones.

EFFECTIVO Y EQUIVALENTES		
(Cifras en Pesos)		
CONCEPTO	2023	2022
Bancos/Dependencias y Otros	21.21	62,291.05
Fondos con Afectación Específica	2,008,269.70	1,763,665.31
SUMAS	\$ 2,008,290.91	\$ 1,825,956.36

FONDOS CON AFECTACIÓN ESPECÍFICA	2023	2022
Fondo General de Participaciones	1,717,021.16	1,432,523.49
Fondo de Fiscalización y Recaudación	75,450.90	72,738.80
Fondo de Compensación	41,252.18	80,873.94
Impuesto a la Venta Final de Gasolina y Diesel	140,027.88	140,027.88
ISR Participable Estatal	7,529.66	30,113.28
Otros Incentivos Económicos	7,387.92	7,387.92
Fondo Recaudación Estatal	19,600.00	0.00
SUMAS	\$ 2,008,269.70	\$ 1,763,665.31

No Circulante

Bienes Inmuebles, Infraestructura y Construcciones en Proceso

Este rubro representa los bienes inmuebles que son propiedad del **Centro del Conciliación Laboral del Estado de Chiapas**, como es: la edificación no habitacional en proceso de construcción derivado del proyecto para la implementación de la reforma al sistema de justicia laboral en el Estado de Chiapas los cuales fueron adquiridos con recursos presupuestales,

Al 31 de diciembre de 2023, este rubro asciende a \$ 861,623.12, que representa el 41.3 % del activo no circulante.

BIENES INMUEBLES		
(Cifras en Pesos)		
CONCEPTO	2023	2022
Construcciones en Proceso en Bienes Propios	\$ 861,623.12	\$ 861,623.12
SUMAS	\$ 861,623.12	\$ 861,623.12

Bienes Muebles

Este rubro representa los bienes muebles que son propiedad del **Centro del Conciliación Laboral del Estado de Chiapas**, como es: Mobiliario y Equipo de Administración, Mobiliario y Equipo Educacional y Recreativo que aún se encuentran en buenas condiciones y que son básicos para la operatividad del mismo; los cuales fueron adquiridos con recursos presupuestales, en el periodo que se informa, así como en ejercicios anteriores.

Al 31 de diciembre de 2023, este rubro asciende a \$ 1,185,496.76, que representa el 56.9 % del activo no circulante.

BIENES MUEBLES		
(Cifras en Pesos)		
CONCEPTO	2023	2022
Mobiliario y Equipo de Administración	\$ 1,084,975.80	\$ 1,075,175.80
Mobiliario y Equipo Educacional y Recreativo	100,520.96	100,520.96
SUMAS	\$ 1,185,496.76	\$ 1,175,696.76

Activos Intangibles

Este rubro representa los activos intangibles que son propiedad de **Centro de Conciliación Laboral del Estado de Chiapas**, como son: licencias, que aún se encuentran en buenas condiciones y que son básicos para la operatividad de las áreas administrativas; los cuales fueron adquiridos con recursos presupuestales, en ejercicios anteriores.

Al 31 de diciembre de 2023, este rubro asciende a \$ 37,000.00, que representa el 1.8 % del activo no circulante.

ACTIVOS INTANGIBLES			
(Cifras en Pesos)			
CONCEPTO	NATURALEZA	2023	2022
Licencias	Deudora	37,000.00	37,000.00
SUMAS		\$ 37,000.00	\$ 37,000.00

PASIVO

Es el conjunto de cuentas que permite el registro de las obligaciones contraídas por el **Centro de Conciliación Laboral del Estado de Chiapas**, para el desarrollo de sus funciones y la prestación de los servicios públicos. Al 31 de diciembre de 2023, los estados financieros reflejan principalmente pasivo circulante o corto plazo, es decir, aquellas obligaciones en que la exigibilidad de pago es menor a un año, así también, pasivo no circulante o a largo plazo que representa las obligaciones con vencimiento posterior a un año.

Circulante

Cuentas por Pagar a Corto Plazo

Al 31 de diciembre de 2023, este rubro asciende a \$ 535,885.57 el cual representa el 100 % del total del pasivo circulante, se integra principalmente por las prestaciones salariales como son: sueldos, así como, por las aportaciones patronales al IMSS y 2 % del Impuesto Sobre Nóminas.

Así mismo, por los compromisos contraídos por la adquisición de bienes de consumo e inventariables, y por la contratación de servicios con proveedores, necesarios para el funcionamiento del ente público, las cuales se encuentran pendiente de pago, además se integra por la retenciones y contribuciones a favor de terceros como son: 2% de impuesto por mano de obra, ISR por sueldos y salarios, así como el 6% de contribución adicional para el desarrollo económico y social, los cuales se encuentran pendientes de enterar.

También se encuentran registrados los viáticos, mismos que se encuentran pendientes de regularizar, para ello se está llevando a cabo las gestiones correspondientes ante la Secretaría de Hacienda para dicha regularización

CUENTAS POR PAGAR A CORTO PLAZO			
(Cifras en Pesos)			
CONCEPTO	VENCIMIENTO (DÍAS)	2023	2022
Servicios Personales por Pagar a Corto Plazo	≤ 365	\$ 120,853.06	\$ 94,057.12
Proveedores por Pagar a Corto Plazo	≤ 365	162,970.54	13,208.97
Retenciones y Contribuciones por Pagar a Corto Plazo	≤ 365	251,861.97	218,752.45
Otras Cuentas por Pagar a Corto Plazo	≤ 365	200.00	805.62
SUMAS		\$ 535,885.57	\$ 326,824.16

No Circulante
Pasivos Diferidos a Largo Plazo

Al 31 de diciembre de 2023, este rubro asciende a \$ 1,008,071.92 y representa el 100 % del total del pasivo no circulante y corresponde principalmente a 2% de impuesto sobre nómina y 6 % contribución adicional para el desarrollo económico y social y los correspondientes al impuesto sobre salarios, así como de aguinaldo o gratificación de fin de año correspondiente a ejercicios anteriores.

PASIVOS DIFERIDOS A LARGO PLAZO			
<i>(Cifras en Pesos)</i>			
CONCEPTO	VENCIMIENTO (DÍAS)	2023	2022
Otros Pasivos Diferidos a largo Plazo	> 365	\$ 1,008,071.92	\$ 1,008,071.92
SUMAS		\$ 1,008,071.92	\$ 1,008,071.92

OTROS PASIVOS DIFERIDOS A LARGO PLAZO	VENCIMIENTO (DÍAS)	2023	2022
Retenciones y Contribuciones por pagar a Largo Plazo	> 365	\$ 1,008,071.92	\$ 1,008,071.92
SUMAS		\$ 1,008,071.92	\$ 1,008,071.92

NOTAS AL ESTADO DE VARIACIÓN EN LA HACIENDA PÚBLICA

La Hacienda Pública representa el importe de los bienes y derechos que son propiedad del **Centro de Conciliación Laboral del Estado de Chiapas**, dicho importe es modificado principalmente por el resultado positivo obtenido al 31 de diciembre de 2023, el cual asciende a \$ 143,982.02

El Estado de Variación en la Hacienda Pública muestra las modificaciones o cambios realizados en la Hacienda Pública, dichas variaciones representan las adquisiciones de bienes muebles e inmuebles consideradas como inversión, así como, la disponibilidad para la continuidad de obras en proceso, de la misma manera, es afectado por el resultado derivado del registro de operaciones de ejercicios anteriores por reintegros, depuración contable, devoluciones, transferencias de saldos de programas y de fideicomisos no recuperables, regularización de saldos, donaciones, y por la aplicación de los ADEFAS; a la fecha que se informa, la Hacienda Pública refleja un saldo de \$ 2,548,453.30

Así también, es modificado por el aumento o disminución al patrimonio, derivado del registro de movimientos realizados durante el periodo que se informa. A la fecha que se informa la modificación neta positiva al patrimonio es de \$ 1, 625,877.43

HACIENDA PÚBLICA/PATRIMONIO		
(Cifras en Pesos)		
CONCEPTO	2023	2022
Patrimonio Generado	2,548,453.30	2,565,380.16
SUMAS	\$ 2,548,453.30	\$ 2,565,380.16

Patrimonio Generado

Resultados del Ejercicio (Ahorro/Desahorro)

El resultado positivo obtenido al periodo que se informa asciende a \$ 143,982.02 y representa las adquisiciones de bienes muebles e inmuebles consideradas como inversión, así como, la disponibilidad financiera para cubrir gastos de operación y/o inversión.

PATRIMONIO GENERADO	PROCEDENCIA	2023	2022
Resultados del Ejercicio (Ahorro/Desahorro)	Ingresos y Otros Beneficios menos Gastos y Otras Pérdidas	\$ 143,982.02	\$ 1,786,786.31
	SUMAS	\$ 143,982.02	\$ 1,786,786.31

Resultados de Ejercicios Anteriores

Este rubro se integra principalmente por saldos de años anteriores, así como, por el traspaso del resultado del ejercicio anterior, efectuado al inicio del presente ejercicio; también se incluyen, aquellos movimientos realizados en el periodo que se informa por concepto de: transferencias de bienes muebles e inmuebles a otras dependencias o entes públicos, bajas de activos por encontrarse defectuosos e inservibles y por actas circunstanciadas de hechos, así como, reintegros de años anteriores y depuración de saldo

PATRIMONIO GENERADO	PROCEDENCIA	2023	2022
Resultados de Ejercicios Anteriores	Traspaso de Saldos, Transferencias, Bajas de Bienes, Reintegros, y Depuración Contable.	\$ 2,404,471.28	\$ 778,593.85
	SUMAS	\$ 2,404,471.28	\$ 778,593.85

NOTAS AL ESTADO DE FLUJOS DE EFECTIVO

El Estado de Flujos de Efectivo, muestra los flujos de efectivo del **Centro de Conciliación Laboral del Estado de Chiapas**, conformado por los elementos básicos: origen y aplicación de los recursos.

Flujo de Efectivo de las Actividades de Operación

Durante el periodo que se informa, los orígenes de actividades de operación cobrados fueron por la cantidad de \$13,784,138.00 Las aplicaciones de actividades de operación pagadas por el periodo comprendido del 1 al 31 de diciembre de 2023, asciende a \$13,640,155.98 el cual refleja un flujo neto positivo por actividades de operación por un importe de \$143,982.02

Flujo de Efectivo de las Actividades de Inversión

Durante el periodo que se informa, los orígenes de actividades de inversión cobrados fueron por la cantidad de \$1,625,877.43. Las aplicaciones de actividades de inversión pagadas por el periodo comprendido del 1 al 31 de diciembre de 2023, asciende a \$1,796,586.31 el cual refleja un flujo neto a la baja por actividades de inversión por un importe de \$ 170,708.88

Flujo de Efectivo de las Actividades de Financiamiento

Durante el periodo que se informa, los orígenes de actividades de financiamiento presentan un saldo de \$ 209,667.03. Las aplicaciones de actividades de financiamiento pagadas por el periodo comprendido del 1 al 31 de diciembre de 2023, asciende a \$605.62 el cual refleja un flujo neto positivo por actividades de financiamiento por un importe de \$209,061.41

Incremento/Disminución Neta en el Efectivo y Equivalentes al Efectivo

El incremento neto en el efectivo y equivalentes al 31 de diciembre de 2023 tiene un saldo de \$182,334.55

Efectivo y Equivalentes al Efectivo al Final del Ejercicio

Las cifras del efectivo y equivalentes al efectivo, al final del ejercicio que figuran en la última parte del Estado de Flujos de Efectivo, es el siguiente:

EFFECTIVO Y EQUIVALENTES AL EFECTIVO AL FINAL DEL EJERCICIO		
(Cifras en Pesos)		
CONCEPTO	2023	2022
Efectivo y Equivalentes al Efectivo al Final del Ejercicio	\$2,008,290.91	\$ 1,825,956.36

Efectivo y Equivalentes

El análisis de los saldos inicial y final del efectivo y equivalentes al efectivo, al final del ejercicio del estado de flujos de efectivo, respecto a la composición del rubro de efectivo y equivalentes es como sigue:

EFFECTIVO Y EQUIVALENTES		
(Cifras en Pesos)		
CONCEPTO	2023	2022
Bancos/Dependencias y Otros	21.21	62,291.05
Fondos con Afectación Específica	2,008,269.70	1,763,665.31
TOTAL	\$ 2,008,290.91	\$ 1,825,956.36

Adquisiciones de las Actividades de Inversión efectivamente pagadas

Al 31 de diciembre de 2023, se realizaron adquisiciones de las Actividades de Inversión efectivamente pagadas, respecto del apartado de aplicación, mismas que a continuación de describen:

ADQUISICIONES DE ACTIVIDADES DE INVERSIÓN EFECTIVAMENTE PAGADAS		
(Cifras en Pesos)		
CONCEPTO	2023	2022
Bienes Inmuebles, Infraestructura y Construcciones en Proceso	\$ 0	\$ 861,623.12
Construcciones en Proceso en Bienes Propios	0	861,623.12
Bienes Muebles	9,800.00	587,085.96
Mobiliario y Equipo de Administración	9,800.00	587,085.96
Otras Inversiones	1,786,786.31	802,544.91
TOTAL	\$1,796,586.31	\$ 2,251,253.99

Conciliación de Flujos de Efectivo Netos

A continuación, se presenta la Conciliación de los Flujos de Efectivo Netos de las Actividades de Operación y saldos de Resultados del Ejercicio (Ahorro/Desahorro):

CONCILIACIÓN DE FLUJOS DE EFECTIVO NETOS		
(Cifras en Pesos)		
CONCEPTO	2023	2022
Resultados del Ejercicio Ahorro/Desahorro	\$ 143,982.02	\$ 1,786,786.31
Movimientos de partidas (o rubros) que no afectan al efectivo	0	0
Otros Gastos Varios	0	0
Flujos de Efectivo Netos de las Actividades de Operación	\$ 143,982.02	\$ 1,786,786.31

CONCILIACIÓN ENTRE LOS INGRESOS PRESUPUESTARIOS Y CONTABLES, ASÍ COMO ENTRE LOS EGRESOS PRESUPUESTARIOS Y LOS GASTOS CONTABLES

De conformidad a lo dispuesto por el “Acuerdo por el que se emite el formato de conciliación entre los ingresos presupuestarios y contables, así como entre los egresos presupuestarios y los gastos contables” y sus modificaciones, dictado por el Consejo Nacional de Armonización Contable, a continuación, se presenta la conciliación contable-presupuestaria, correspondiente del 1 al 31 de diciembre de 2023:

CENTRO DE CONCILIACIÓN LABORAL DEL ESTADO DE CHIAPAS CONCILIACIÓN ENTRE LOS INGRESOS PRESUPUESTARIOS Y CONTABLES DEL 1 AL 31 DE DICIEMBRE DE 2023 (Cifras en Pesos)	
CONCEPTO	2023
1. Total de Ingresos Presupuestarios	\$ 13,784,137.80
2. Más Ingresos Contables No Presupuestarios	0.20
2.1 Ingresos Financieros	0
2.2 Incremento por Variación de Inventarios	0
2.3 Disminución del Exceso de Estimaciones por Pérdida o Deterioro u Obsolescencia	0
2.4 Disminución del Exceso de Provisiones	0
2.5 Otros Ingresos y Beneficios Varios	0.20
2.6 Otros Ingresos Contables No Presupuestarios	0
3. Menos Ingresos Presupuestarios No Contables	0.00
3.1 Aprovechamientos Patrimoniales	0
3.2 Ingresos Derivados de Financiamientos	0
3.3 Otros Ingresos Presupuestarios No Contables	0
4. Total de Ingresos Contables	\$ 13,784,138.00

CENTRO DE CONCILIACIÓN LABORAL DEL ESTADO DE CHIAPAS
CONCILIACIÓN ENTRE LOS EGRESOS PRESUPUESTARIOS Y LOS GASTOS CONTABLES
DEL 1 AL 31 DE DICIEMBRE DE 2023
 (Cifras en Pesos)

CONCEPTO	2023
1. Total de Egresos Presupuestarios	\$ 13,649,955.98
2. Menos Egresos Presupuestarios No Contables	9,800.00
2.1 Materias Primas y Materiales de Producción y Comercialización	0
2.2 Materiales y Suministros	0
2.3 Mobiliario y Equipo de Administración	9,800.00
2.4 Mobiliario y Equipo Educativo y Recreativo	0
2.5 Equipo e Instrumental Médico y de Laboratorio	0
2.6 Vehículos y Equipo de Transporte	0
2.7 Equipo de Defensa y Seguridad	0
2.8 Maquinaria, Otros Equipos y Herramientas	0
2.9 Activos Biológicos	0
2.10 Bienes Inmuebles	0
2.11 Activos Intangibles	0
2.12 Obra Pública en Bienes de Dominio Público	0
2.13 Obra Pública en Bienes Propios	0
2.14 Acciones y Participaciones de Capital	0
2.15 Compra de Títulos y Valores	0
2.16 Concesión de Préstamos	0
2.17 Inversiones en Fideicomisos, Mandatos y Otros Análogos	0
2.18 Provisiones para Contingencias y Otras Erogaciones Especiales	0
2.19 Amortización de la Deuda Pública	0
2.20 Adeudos de Ejercicios Fiscales Anteriores (ADEFAS)	0
2.21 Otros Egresos Presupuestarios No Contables	0
3. Más Gastos Contables No Presupuestarios	0.00
3.1 Estimaciones, Depreciaciones, Deterioros, Obsolescencia y Amortizaciones	0
3.2 Provisiones	0
3.3 Disminución de Inventarios	0
3.4 Otros Gastos	0
3.5 Inversión Pública no Capitalizable	0
3.6 Materiales y Suministros (consumos)	0
3.7 Otros Gastos Contables No Presupuestarios	0
4. Total de Gastos Contables	\$ 13,640,155.98

NOTAS DE MEMORIA (CUENTAS DE ORDEN)

Las Notas de Memoria contienen información sobre las cuentas de orden tanto contables como presupuestarias que se utilizan para registrar los movimientos de valores que no afecten o modifiquen el Estado de Situación Financiera del **Centro de Conciliación Laboral del Estado de Chiapas**, sin embargo, su incorporación en libros es necesaria con fines de recordatorio, de control y en general sobre los aspectos administrativos, o bien, para consignar sus derechos o responsabilidades contingentes que puedan, o no, presentarse en el futuro.

Al 31 de diciembre de 2023, las cuentas que se manejan para efectos de estas Notas son las siguientes:

Cuentas de Orden Contables

No presentan movimientos a la fecha

Cuentas de Orden Presupuestario

Cuentas de Ingresos

(No Aplica)

Cuentas de Egresos

Los saldos de los rubros de las cuentas de orden presupuestarias de egresos de **Centro de Conciliación Laboral del Estado de Chiapas**, registrados del 1 al 31 de diciembre de 2023, son las siguientes:

CUENTAS DE ORDEN PRESUPUESTARIAS DE EGRESOS	
(Cifras en Pesos)	
CONCEPTO	2023
Presupuesto de Egresos Aprobado	12,356,002.32
Presupuesto de Egresos por Ejercer	134,181.82
Modificaciones al Presupuesto de Egresos Aprobado	1,428,135.48
Presupuesto de Egresos Comprometido	0.00
Presupuesto de Egresos Devengado	519,300.13
Presupuesto de Egresos Ejercido	0.00
Presupuesto de Egresos Pagado	13,130,655.85

GOBIERNO CONSTITUCIONAL DEL ESTADO DE CHIAPAS
CENTRO DE CONCILIACIÓN LABORAL DEL ESTADO DE CHIAPAS

SISTEMA CONTABLE 2023

ESTADO ANALÍTICO DE INGRESOS/CON RECURSOS DEL EJERCICIO

DEL 1o. DE ENERO AL 31 DE DICIEMBRE DE 2023

Página 1 de 1

Fecha:

07/03/2024

RUBRO DE INGRESOS	INGRESO					DIFERENCIA
	ESTIMADO	AMPLIACIONES Y REDUCCIONES	MODIFICADO	DEVENGADO	RECAUDADO	(RECAUDADO - ESTIMADO)
Impuestos	0.00	0.00	0.00	0.00	0.00	0.00
Cuotas y Aportaciones de Seguridad Social	0.00	0.00	0.00	0.00	0.00	0.00
Contribuciones de Mejoras	0.00	0.00	0.00	0.00	0.00	0.00
Derechos	0.00	0.00	0.00	0.00	0.00	0.00
Productos	0.00	0.00	0.00	0.00	0.00	0.00
Aprovechamientos	0.00	0.00	0.00	0.00	0.00	0.00
Ingresos por Venta de Bienes, Prestación de Servicios y Otros Ingresos	0.00	0.00	0.00	0.00	0.00	0.00
Participaciones, Aportaciones, Convenios, Incentivos Derivados de la Colaboración Fiscal y Fondos Distintos de Aportaciones	0.00	0.00	0.00	0.00	0.00	0.00
Transferencias, Asignaciones, Subsidios y Subvenciones, y Pensiones y Jubilaciones	12,356,002.32	1,058,945.76	13,414,948.08	13,414,948.08	13,414,948.08	1,058,945.76
Ingresos Derivados de Financiamientos	0.00	0.00	0.00	0.00	0.00	0.00
Total	12,356,002.32	1,058,945.76	13,414,948.08	13,414,948.08	13,414,948.08	
Ingresos Excedentes						1,058,945.76

RUBRO DE INGRESOS	INGRESO					DIFERENCIA
	ESTIMADO	AMPLIACIONES Y REDUCCIONES	MODIFICADO	DEVENGADO	RECAUDADO	(RECAUDADO - ESTIMADO)
Ingresos del Poder Ejecutivo Federal o Estatal y de los Municipios	0.00	0.00	0.00	0.00	0.00	0.00
Impuestos	0.00	0.00	0.00	0.00	0.00	0.00
Cuotas y Aportaciones de Seguridad Social	0.00	0.00	0.00	0.00	0.00	0.00
Contribuciones de Mejoras	0.00	0.00	0.00	0.00	0.00	0.00
Derechos	0.00	0.00	0.00	0.00	0.00	0.00
Productos	0.00	0.00	0.00	0.00	0.00	0.00
Aprovechamientos	0.00	0.00	0.00	0.00	0.00	0.00
Participaciones, Aportaciones, Convenios, Incentivos Derivados de la Colaboración Fiscal y Fondos Distintos de Aportaciones	0.00	0.00	0.00	0.00	0.00	0.00
Transferencias, Asignaciones, Subsidios y Subvenciones, y Pensiones y Jubilaciones	0.00	0.00	0.00	0.00	0.00	0.00
Ingresos de los Entes públicos de los Poderes Legislativo y Judicial, de los Órganos Autónomos y del Sector Paraestatal o Paramunicipal, así como de las Empresas Productivas del Estado	12,356,002.32	1,058,945.76	13,414,948.08	13,414,948.08	13,414,948.08	1,058,945.76
Cuotas y Aportaciones de Seguridad Social	0.00	0.00	0.00	0.00	0.00	0.00
Productos	0.00	0.00	0.00	0.00	0.00	0.00
Ingresos por Venta de Bienes, Prestación de Servicios y Otros Ingresos	0.00	0.00	0.00	0.00	0.00	0.00
Transferencias, Asignaciones, Subsidios y Subvenciones, y Pensiones y Jubilaciones	12,356,002.32	1,058,945.76	13,414,948.08	13,414,948.08	13,414,948.08	1,058,945.76
Ingresos Derivados de Financiamiento	0.00	0.00	0.00	0.00	0.00	0.00
Ingresos Derivados de Financiamientos	0.00	0.00	0.00	0.00	0.00	0.00
Total	12,356,002.32	1,058,945.76	13,414,948.08	13,414,948.08	13,414,948.08	
Ingresos Excedentes						1,058,945.76

ESTADO ANALÍTICO DEL EJERCICIO DEL PRESUPUESTO DE EGRESOS CLASIFICACIÓN POR OBJETO DEL GASTO
(CAPITULOS Y CONCEPTOS)

DEL 1 DE ENERO AL 31 DE DICIEMBRE DE 2023

(Pesos)

RPA-1

CAPG	CG	DESCRIPCIÓN	PRESUPUESTO DE EGRESOS					SUBEJERCICIO
			APROBADO	AMPLIACIONES - REDUCCIONES	MODIFICADO	DEVENGADO	PAGADO	
1000		Servicios Personales.	9,764,955.33	839,179.32	10,604,134.65	10,499,022.78	10,213,853.44	105,111.87
	1100	Remuneraciones al Personal de Carácter Permanente.	4,406,475.12	423,781.67	4,830,256.79	4,780,899.10	4,599,864.41	49,357.69
	1300	Remuneraciones Adicionales y Especiales.	3,992,472.07	296,718.66	4,289,190.73	4,258,751.43	4,196,925.67	30,439.30
	1400	Seguridad Social.	387,564.14	27,322.99	414,887.13	395,122.25	352,813.36	19,764.88
	1500	Otras Prestaciones Sociales y Económicas.	738,144.00	91,356.00	829,500.00	825,550.00	825,550.00	3,950.00
	1700	Pago de Estímulos a Servidores Públicos.	240,300.00	0.00	240,300.00	238,700.00	238,700.00	1,600.00
2000		Materiales y Suministros.	744,040.00	119,516.10	863,556.10	855,758.49	732,264.68	7,797.61
	2100	Materiales de Administración, Emisión de Documentos y Artículos Oficiales.	422,400.00	-60,867.23	361,532.77	357,404.57	357,404.57	4,128.20
	2200	Alimentos y Utensilios.	84,000.00	10,538.23	94,538.23	94,392.43	94,392.43	145.80
	2400	Materiales y Artículos de Construcción y de Reparación.	42,500.00	115,876.61	158,376.61	158,096.60	54,602.79	280.01
	2600	Combustibles, Lubricantes y Aditivos.	129,440.00	-24,131.72	105,308.28	104,299.76	104,299.76	1,008.52
	2700	Vestuario, Blancos, Prendas de Protección y Artículos Deportivos.	30,000.00	35,110.00	65,110.00	64,987.65	64,987.65	122.35
	2900	Herramientas, Refacciones y Accesorios Menores.	35,700.00	42,990.21	78,690.21	76,577.48	56,577.48	2,112.73
3000		Servicios Generales.	1,785,506.99	252,728.23	2,038,235.22	2,017,017.88	1,906,380.90	21,217.34
	3100	Servicios Básicos.	498,040.00	40,570.22	538,610.22	529,411.25	518,211.25	9,198.97
	3200	Servicios de Arrendamiento.	54,000.00	7,999.76	61,999.76	61,997.71	56,997.95	2.05
	3300	Servicios Profesionales, Científicos, Técnicos y Otros Servicios.	227,400.00	26,867.20	254,267.20	254,056.50	250,732.60	210.70
	3400	Servicios Financieros, Bancarios y Comerciales.	4,200.00	-1,850.72	2,349.28	1,595.00	1,595.00	754.28
	3500	Servicios de Instalación, Reparación, Mantenimiento y Conservación.	324,066.32	8,121.81	332,188.13	329,877.04	306,491.72	2,311.09
	3600	Servicios de Comunicación Social y Publicidad.	40,000.00	14,376.86	54,376.86	54,376.86	54,376.86	0.00
	3700	Servicios de Traslado y Viáticos.	375,066.32	114,430.56	489,496.88	488,069.55	488,069.55	1,427.33
	3800	Servicios Oficiales.	63,933.68	15,000.00	78,933.68	78,899.97	78,899.97	33.71
	3900	Otros Servicios Generales.	198,800.67	27,212.54	226,013.21	218,734.00	151,006.00	7,279.21
4000		Transferencias, Asignaciones, Subsidios y Otras Ayudas.	0.00	268,356.83	268,356.83	268,356.83	268,356.83	0.00
	4300	Subsidios y Subvenciones.	0.00	268,356.83	268,356.83	268,356.83	268,356.83	0.00



GOBIERNO DEL ESTADO DE CHIAPAS

RAMO O DEPENDENCIA: Centro de Conciliación Laboral del Estado de Chiapas

ESTADO ANALÍTICO DEL EJERCICIO DEL PRESUPUESTO DE EGRESOS CLASIFICACIÓN POR OBJETO DEL GASTO
(CAPITULOS Y CONCEPTOS)

DEL 1 DE ENERO AL 31 DE DICIEMBRE DE 2023

(Pesos)

RPA-1

CAPG	CG	DESCRIPCIÓN	PRESUPUESTO DE EGRESOS					SUB EJERCICIO
			APROBADO	AMPLIACIONES - REDUCCIONES	MODIFICADO	DEVENGADO	PAGADO	
5000		Bienes Muebles, Inmuebles e Intangibles.	0.00	9,855.00	9,855.00	9,800.00	9,800.00	55.00
	5100	Mobiliario y Equipo de Administración.	0.00	9,855.00	9,855.00	9,800.00	9,800.00	55.00
7000		Inversiones Financieras y Otras Provisiones.	61,500.00	-61,500.00	0.00	0.00	0.00	0.00
	7900	Provisiones para Contingencias y Otras Erogaciones Especiales.	61,500.00	-61,500.00	0.00	0.00	0.00	0.00
TOTAL DEL GASTO:			12,356,002.32	1,428,135.48	13,784,137.80	13,649,955.98	13,130,655.85	134,181.82



GOBIERNO DEL ESTADO DE CHIAPAS

RAMO O DEPENDENCIA: Centro de Conciliación Laboral del Estado de Chiapas

ESTADO ANALÍTICO DEL EJERCICIO DEL PRESUPUESTO DE EGRESOS CLASIFICACIÓN ECONÓMICA POR TIPO DE GASTO
DEL 1 DE ENERO AL 31 DE DICIEMBRE DE 2023

(Pesos)

RPA-2

CONCEPTO	PRESUPUESTO DE EGRESOS					SUBEJERCICIO
	APROBADO	AMPLIACIONES - REDUCCIONES	MODIFICADO	DEVENGADO	PAGADO	
GASTO CORRIENTE	12,356,002.32	1,418,280.48	13,774,282.80	13,640,155.98	13,120,855.85	134,126.82
GASTO DE CAPITAL	0.00	9,855.00	9,855.00	9,800.00	9,800.00	55.00
AMORTIZACIÓN DE LA DEUDA Y DISMINUCIÓN DE PASIVOS	0.00	0.00	0.00	0.00	0.00	0.00
PENSIONES Y JUBILACIONES	0.00	0.00	0.00	0.00	0.00	0.00
PARTICIPACIONES	0.00	0.00	0.00	0.00	0.00	0.00
TOTAL DEL GASTO:	12,356,002.32	1,428,135.48	13,784,137.80	13,649,955.98	13,130,655.85	134,181.82



GOBIERNO CONSTITUCIONAL DEL ESTADO DE CHIAPAS
 RAMO O DEPENDENCIA: Centro de Conciliación Laboral del Estado de Chiapas
ESTADO ANALÍTICO DEL EJERCICIO DEL PRESUPUESTO DE EGRESOS EN CLASIFICACIÓN
ADMINISTRATIVA/ORGANISMO
DEL 1 DE ENERO AL 31 DE DICIEMBRE DE 2023

(Pesos)

RPA-3

CONCEPTO	PRESUPUESTO DE EGRESOS					SUBEJERCICIO
	APROBADO	AMPLIACIONES - REDUCCIONES	MODIFICADO	DEVENGADO	PAGADO	
TOTAL	12,356,002.32	1,428,135.48	13,784,137.80	13,649,955.98	13,130,655.85	134,181.82
ENTIDADES PARAESTATALES Y FIDEICOMISOS NO EMPRESARIALES Y NO FINANCIEROS	12,356,002.32	1,428,135.48	13,784,137.80	13,649,955.98	13,130,655.85	134,181.82
Centro de Conciliación Laboral del Estado de Chiapas	12,356,002.32	1,428,135.48	13,784,137.80	13,649,955.98	13,130,655.85	134,181.82



GOBIERNO CONSTITUCIONAL DEL ESTADO DE CHIAPAS
RAMO O DEPENDENCIA: Centro de Conciliación Laboral del Estado de Chiapas
ESTADO ANALÍTICO DEL EJERCICIO DEL PRESUPUESTO DE EGRESOS EN CLASIFICACIÓN
ADMINISTRATIVA/PODERES
DEL 1 DE ENERO AL 31 DE DICIEMBRE DE 2023

(Pesos)

RPA-4

CONCEPTO	PRESUPUESTO DE EGRESOS					SUBEJERCICIO
	APROBADO	AMPLIACIONES - REDUCCIONES	MODIFICADO	DEVENGADO	PAGADO	
PODER EJECUTIVO	NO APLICA					
PODER LEGISLATIVO	NO APLICA					
PODER JUDICIAL	NO APLICA					
ORGANOS AUTONOMOS	NO APLICA					



GOBIERNO DEL ESTADO DE CHIAPAS

RAMO O DEPENDENCIA: Centro de Conciliación Laboral del Estado de Chiapas

ESTADO ANALÍTICO DEL EJERCICIO DEL PRESUPUESTO DE EGRESOS CLASIFICACIÓN FUNCIONAL (FINALIDAD Y FUNCIÓN)

DEL 1 DE ENERO AL 31 DE diciembre DE 2023

(Pesos)

RPA-6

FI	FU	CONCEPTO	EGRESOS					SUB EJERCICIO
			APROBADO	AMPLIACIONES - REDUCCIONES	MODIFICADO	DEVENGADO	PAGADO	
3		Desarrollo Económico	12,356,002.32	1,428,135.48	13,784,137.80	13,649,955.98	13,130,655.85	134,181.82
	3.1	Asuntos Económicos, Comerciales y Laborales en General	12,356,002.32	1,428,135.48	13,784,137.80	13,649,955.98	13,130,655.85	134,181.82
TOTAL DEL GASTO:			12,356,002.32	1,428,135.48	13,784,137.80	13,649,955.98	13,130,655.85	134,181.82

SISTEMA CONTABLE 2023
ENDEUDAMIENTO NETO
DEL 1o. DE ENERO AL 31 DE DICIEMBRE DE 2023

Fecha:

Página 1 de 1
07/03/2024

IDENTIFICACIÓN DE CRÉDITO O INSTRUMENTO	CONTRATACIÓN/ COLOCACIÓN	AMORTIZACIÓN	ENDEUDAMIENTO NETO
CRÉDITOS BANCARIOS			

TOTAL CRÉDITOS BANCARIOS

OTROS INSTRUMENTOS DE DEUDA

NO APLICA

TOTAL OTROS INSTRUMENTOS DE DEUDA

TOTAL

SISTEMA CONTABLE 2023
INTERESES DE LA DEUDA
DEL 1o. DE ENERO AL 31 DE DICIEMBRE DE 2023

Fecha:

Página 1 de 1
07/03/2024

IDENTIFICACIÓN DE CRÉDITO O INSTRUMENTO	DEVENGADO	PAGADO
CRÉDITOS BANCARIOS		

TOTAL DE INTERESES DE CRÉDITOS BANCARIOS

OTROS INSTRUMENTOS DE DEUDA

TOTAL DE INTERESES DE OTROS INSTRUMENTOS DE DEUDA

TOTAL

NO APLICA



GOBIERNO DEL ESTADO DE CHIAPAS
RAMO O DEPENDENCIA: Centro de Conciliación Laboral del Estado de Chiapas
GASTO POR CATEGORÍA PROGRAMÁTICA

DEL 1 DE ENERO AL 31 DE DICIEMBRE DE 2023

(Pesos)

RPA-7

CONCEPTO	PRESUPUESTO DE EGRESOS					SUBEJERCICIO
	APROBADO	AMPLIACIONES - REDUCCIONES	MODIFICADO	DEVENGADO	PAGADO	
Programas	61,500.00	0.00	61,500.00	60,808.00	41,900.00	692.00
Subsidios: Sector Social y Privado o Entidades Federativas y Municipios	0.00	0.00	0.00	0.00	0.00	0.00
Otros Subsidios	0.00	0.00	0.00	0.00	0.00	0.00
Sujetos a Reglas de Operación	0.00	0.00	0.00	0.00	0.00	0.00
Desempeño de las Funciones	61,500.00	0.00	61,500.00	60,808.00	41,900.00	692.00
Específicos	61,500.00	0.00	61,500.00	60,808.00	41,900.00	692.00
Funciones de las Fuerzas Armadas (Únicamente Gobierno Federal)	0.00	0.00	0.00	0.00	0.00	0.00
Planeación, seguimiento y evaluación de políticas públicas	0.00	0.00	0.00	0.00	0.00	0.00
Prestación de Servicios Públicos	0.00	0.00	0.00	0.00	0.00	0.00
Promoción y fomento	0.00	0.00	0.00	0.00	0.00	0.00
Provisión de Bienes Públicos	0.00	0.00	0.00	0.00	0.00	0.00
Proyectos de inversión	0.00	0.00	0.00	0.00	0.00	0.00
Regulación y supervisión	0.00	0.00	0.00	0.00	0.00	0.00
Administrativos y de Apoyo	0.00	0.00	0.00	0.00	0.00	0.00
Apoyo a la función pública y al mejoramiento de la gestión	0.00	0.00	0.00	0.00	0.00	0.00
Apoyo al proceso presupuestario y para mejorar la eficiencia institucional	0.00	0.00	0.00	0.00	0.00	0.00
Operaciones ajenas	0.00	0.00	0.00	0.00	0.00	0.00
Compromisos	0.00	0.00	0.00	0.00	0.00	0.00
Desastres Naturales	0.00	0.00	0.00	0.00	0.00	0.00
Obligaciones de cumplimiento de resolución jurisdiccional	0.00	0.00	0.00	0.00	0.00	0.00
Obligaciones	0.00	0.00	0.00	0.00	0.00	0.00
Aportaciones a fondos de estabilización	0.00	0.00	0.00	0.00	0.00	0.00
Aportaciones a fondos de inversión y reestructura de pensiones	0.00	0.00	0.00	0.00	0.00	0.00
Aportaciones a la seguridad social	0.00	0.00	0.00	0.00	0.00	0.00
Pensiones y jubilaciones	0.00	0.00	0.00	0.00	0.00	0.00
Programas de Gasto Federalizado (Gobierno Federal)	0.00	0.00	0.00	0.00	0.00	0.00
Gasto Federalizado	0.00	0.00	0.00	0.00	0.00	0.00
Participaciones a entidades federativas y municipios	12,294,502.32	1,428,135.48	13,722,637.80	13,589,147.98	13,088,755.85	133,489.82
Costo financiero, deuda o apoyos a deudores y ahorradores de la banca	0.00	0.00	0.00	0.00	0.00	0.00
Adeudos de ejercicios fiscales anteriores	0.00	0.00	0.00	0.00	0.00	0.00
TOTAL DEL GASTO:	12,356,002.32	1,428,135.48	13,784,137.80	13,649,955.98	13,130,655.85	134,181.82



GOBIERNO CONSTITUCIONAL DEL ESTADO DE CHIAPAS
CENTRO DE CONCILIACIÓN LABORAL DEL ESTADO DE CHIAPAS

PROGRAMAS Y PROYECTOS DE INVERSIÓN
DEL 1 DE ENERO AL 31 DE DICIEMBRE DE 2023

FF	RAMO	PF	PROYECTO ESTRATÉGICO	MUNICIPIO / COBERTURA	PRESUPUESTO DE EGRESOS				AVANCE % DEVENGADO/ MODIFICADO
					APROBADO	MODIFICADO	DEVENGADO	PAGADO	

NO APLICA

GOBIERNO CONSTITUCIONAL DEL ESTADO DE CHIAPAS
**SECRETARÍA DE HACIENDA
 PRESUPUESTO DE EGRESOS 2023**
**AVANCE DE CUMPLIMIENTO DE INDICADORES ESTRATÉGICOS
 ENERO - DICIEMBRE**
Organismo Público: 2.1.1.2.1.330 Centro de Conciliación Laboral del Estado de Chiapas

Misión				
Proporcionar el servicio de conciliación laboral con absoluta imparcialidad, confiabilidad, independencia, objetividad, transparencia y con estricto apego a derecho, en aquellos conflictos entre trabajadores y empleadores, procurando siempre la justicia social en un ambiente digno, ofreciendo una instancia eficaz y expedita, que garantice el equilibrio en las relaciones de trabajo y preservando la paz social en la Entidad.				

Visión				
Lograr como instancia conciliadora la calidad, transparencia y honestidad en los acuerdos convenidos entre el trabajador y el empleador, mediante mecanismos alternativos de solución a través de la vía pacífica, ágil, confiable, gratuita, que propicie en la sociedad confianza en la justicia laboral.				

COMPORTAMIENTO DEL EJERCICIO DEL GASTO					Aprobado (A)	Modificado (B)	Devengado (C)	% Devengado C/B
Fin	F	SF	SSF	Descripción				
TOTALES					12,356,002.32	13,784,137.80	13,649,955.98	99.03
3				Desarrollo Económico	12,356,002.32	13,784,137.80	13,649,955.98	99.03
	1			Asuntos Económicos, Comerciales y Laborales en General	12,356,002.32	13,784,137.80	13,649,955.98	99.03
		2		Asuntos Laborales Generales	12,356,002.32	13,784,137.80	13,649,955.98	99.03
			1	Asuntos Laborales Generales	12,356,002.32	13,784,137.80	13,649,955.98	99.03

Objetivos de Desarrollo Sostenible	
Clave	Descripción
05	Lograr la igualdad entre los géneros y empoderar a todas las mujeres y niñas.
08	Promover el crecimiento económico sostenido, inclusivo y sostenible, el empleo pleno y productivo y el trabajo decente para todos.

Metas de los Objetivos de Desarrollo Sostenible		
ODS	No. Meta	Descripción
05	01	Lograr la igualdad entre los géneros y empoderar a todas las mujeres y niñas. Poner fin a todas las formas de discriminación contra todas las mujeres y las niñas en todo el mundo
08	05	Promover el crecimiento económico sostenido, inclusivo y sostenible, el empleo pleno y productivo y el trabajo decente para todos. De aquí a 2030, lograr el empleo pleno y productivo y el trabajo decente para todas las mujeres y los hombres, incluidos los jóvenes y las personas con discapacidad, así como la igualdad de remuneración por trabajo de igual valor

Objetivos del Plan Nacional		
Eje	Objetivo	Descripción
3		Desarrollo Económico.
	02	Propiciar un ambiente que incentive la formalidad y la creación de empleos y que permita mejorar las condiciones laborales para las personas trabajadoras.

Objetivos del Plan Estatal				
Eje	Tema	Pol. Púb.	Objetivo	Descripción

GOBIERNO CONSTITUCIONAL DEL ESTADO DE CHIAPAS
**SECRETARÍA DE HACIENDA
 PRESUPUESTO DE EGRESOS 2023**
**AVANCE DE CUMPLIMIENTO DE INDICADORES ESTRATÉGICOS
 ENERO - DICIEMBRE**
Organismo Público: 2.1.1.2.1.330 Centro de Conciliación Laboral del Estado de Chiapas

Objetivos del Plan Estatal				
Eje	Tema	Pol. Púb.	Objetivo	Descripción
4	1	03	01	Desarrollo Económico y Competitividad. Economía sostenible. Inclusión laboral y productividad. Impulsar el empleo para la productividad.

Estrategias del Plan Estatal		
Clave Alineación PED	No. Est.	Descripción
410301	03	Coadyuvar en la conciliación de conflictos de tipo laboral.
	04	Promover la inclusión laboral de grupos vulnerables.

Programa Sectorial		
Programa	Clave Alineación	Descripción
F	302410301	Desarrollo Económico.

Objetivos Estratégicos		
No. Obj.	Clave Alineación	Descripción
1	302410301F	Promover y proporcionar el servicio de conciliación laboral procurando el equilibrio de la justicia ofreciendo una instancia eficaz y expedita para ello, que procure la protección a los derechos que se encuentran en conflicto y alcanzar la solución entre trabajadores y empleadores, logrando reducir el número de asuntos sometidos a órganos jurisdiccionales que disminuyan las cargas de trabajo e impacte en el ahorro económico y de tiempo.

Indicadores Estratégicos														
No. Obj.	No. Ind.	Tipo y Dimensión	Unidad de Medida	Nombre del Indicador	Descripción Cualitativa (Numerador / Denominador)	Año y Valor de Línea Base	Denominador (A)	Total Numerador	Programado (B)				Avances	
									Modificado (C)				Efic. del Ejer. D/C	Meta Indic. D/A
									Alcanzado (D)					
									Trimestres					
				I	II	III	IV							
1	1	Gestión Eficacia	Acuerdo	Porcentaje de conciliaciones laborales.	Número de conciliaciones atendidas. / Total de conciliaciones programadas.	2023 6,600.00	6,600.00	6,600.00	1,650.00	1,650.00	1,650.00	1,650.00	112.58%	112.58%
							7,430.00	1,985.00	2,141.00	2,064.00	1,240.00			
1	2	Gestión Eficacia	Notificación	Porcentaje de notificaciones de audiencias de conciliación.	Número de notificaciones realizadas. / Total de notificaciones programadas.	2023 2,140.00	2,140.00	2,140.00	535.00	535.00	535.00	535.00	200.14%	200.14%
							4,283.00	1,215.00	1,062.00	1,123.00	883.00			

GOBIERNO CONSTITUCIONAL DEL ESTADO DE CHIAPAS

**SECRETARÍA DE HACIENDA
PRESUPUESTO DE EGRESOS 2023**

**AVANCE DE CUMPLIMIENTO DE INDICADORES ESTRATÉGICOS
ENERO - DICIEMBRE**

Organismo Público: 2.1.1.2.1.330 Centro de Conciliación Laboral del Estado de Chiapas

Productos y Servicios	Clientes y Usuarios
Otorgamiento del servicio de conciliación laboral en el Estado, apoyo para la resolución de conflicto laborales entre trabajador y empleador, asesorías en temas de conciliación laboral, elaboración de acuerdos o convenios a que lleguen las partes, seguimiento a los procesos de conciliación en los que se intervenga, expedición de actas de audiencias de conciliación a su cargo.	Trabajadores y empleadores.

GOBIERNO CONSTITUCIONAL DEL ESTADO DE CHIAPAS
CENTRO DE CONCILIACIÓN LABORAL DEL ESTADO DE CHIAPAS

SISTEMA CONTABLE 2023

INDICADORES DE POSTURA FISCAL / CON RECURSOS DEL EJERCICIO

DEL 1o. DE ENERO AL 31 DE DICIEMBRE DE 2023

Fecha:

Página 1 de 1
07/03/2024

CONCEPTO	ESTIMADO	DEVENGADO	PAGADO
I. Ingresos Presupuestarios	12,356,002.32	13,414,948.08	13,414,948.08
Ingresos del Gobierno de la Entidad Federativa	0.00	0.00	0.00
Ingresos del Sector Paraestatal	12,356,002.32	13,414,948.08	13,414,948.08
II. Egresos Presupuestarios	12,356,002.32	13,284,744.16	12,774,447.94
Egresos del Gobierno de la Entidad Federativa	0.00	0.00	0.00
Egresos del Sector Paraestatal	12,356,002.32	13,284,744.16	12,774,447.94
III. Balance Presupuestario (Superávit o Déficit) (III = I - II)	0.00	130,203.92	640,500.14

CONCEPTO	ESTIMADO	DEVENGADO	PAGADO
III. Balance Presupuestario (Superávit o Déficit)	0.00	130,203.92	640,500.14
IV. Intereses, Comisiones y Gastos de la Deuda	0.00	0.00	0.00
V. Balance Primario (Superávit o Déficit) (V = III - IV)	0.00	130,203.92	640,500.14

CONCEPTO	ESTIMADO	DEVENGADO	PAGADO
A. Financiamiento	0.00	0.00	0.00
B. Amortización de la Deuda	0.00	0.00	0.00
C. Endeudamiento o Desendeudamiento (C= A - B)	0.00	0.00	0.00



GOBIERNO CONSTITUCIONAL DEL ESTADO DE CHIAPAS

CENTRO DE CONCILIACIÓN LABORAL DEL ESTADO DE CHIAPAS

SISTEMA CONTABLE 2023

RELACIÓN DE CUENTAS BANCARIAS PRODUCTIVAS ESPECÍFICAS

DEL 1 DE ENERO AL 31 DE DICIEMBRE DE 2023

FONDO, PROGRAMA O CONVENIO	DATOS DE LA CUENTA BANCARIA		
	INSTITUCIÓN BANCARIA	NÚMERO DE CUENTA	TIPO DE CUENTA

CENTRO DE CONCILIACIÓN LABORAL DEL ESTADO DE CHIAPAS PROYECTO PARA LA CREACIÓN FORTALECIMIENTO Y/O MEJORA DEL CENTRO DE CONCILIACIÓN LABORAL DEL ESTADO DE CHIAPAS 2023

BANORTE, S.A.

1243871370

Maestra de Recursos Federales



**GOBIERNO CONSTITUCIONAL DEL ESTADO DE CHIAPAS
CENTRO DE CONCILIACIÓN LABORAL DEL ESTADO DE CHIAPAS**

**SISTEMA CONTABLE 2023
RELACIÓN DE ESQUEMAS BURSÁTILES Y COBERTURAS FINANCIERAS
DEL 1o. DE ENERO AL 31 DE DICIEMBRE DE 2023**

Página 1 de 1
Fecha: 07/03/2024

RELACIÓN DE ESQUEMAS BURSÁTILES Y DE COBERTURAS FINANCIERAS

NO APLICA



GOBIERNO CONSTITUCIONAL DEL ESTADO DE CHIAPAS
CENTRO DE CONCILIACIÓN LABORAL DEL ESTADO DE CHIAPAS

SISTEMA CONTABLE 2023

FORMATO DEL EJERCICIO Y DESTINO DE GASTO FEDERALIZADO Y REINTEGROS

DEL 1o. DE ENERO AL 31 DE DICIEMBRE DE 2023

Fecha: Página 1 de 1
07/03/2024

Programa o Fondo	Destino de los Recursos	Ejercicio		Reintegro
		DEVENGADO	PAGADO	

NO APLICA

Concepto	31 de diciembre de 2023	31 de diciembre de 2022	Concepto	31 de diciembre de 2023	31 de diciembre de 2022
ACTIVO			PASIVO		
Activo Circulante			Pasivo Circulante		
Efectivo y Equivalentes	2,008,290.91	1,825,956.36	Cuentas por Pagar a Corto Plazo	535,885.57	326,824.16
Efectivo			Servicios Personales por Pagar a Corto Plazo	120,853.06	94,057.12
Bancos/Tesorería			Proveedores por Pagar a Corto Plazo	162,970.54	13,208.97
Bancos/Dependencias y Otros	21.21	62,291.05	Contratistas por Obras Públicas por Pagar a Corto Plazo		
Inversiones Temporales (Hasta 3 Meses)			Participaciones y Aportaciones por Pagar a Corto Plazo		
Fondos con Afectación Específica	2,008,269.70	1,763,665.31	Transferencias Otorgadas por Pagar a Corto Plazo		
Depósitos de Fondos de Terceros en Garantía y/o Administración			Intereses, Comisiones y Otros Gastos de la Deuda Pública por Pagar a Corto Plazo		
Otros Efectivos y Equivalentes			Retenciones y Contribuciones por Pagar a Corto Plazo	251,861.97	218,752.45
Derechos a Recibir Efectivo o Equivalentes	0.00	0.00	Devoluciones de la Ley de Ingresos por Pagar a Corto Plazo		
Inversiones Financieras de Corto Plazo			Otras Cuentas por Pagar a Corto Plazo	200.00	805.62
Cuentas por Cobrar a Corto Plazo			Documentos por Pagar a Corto Plazo	0.00	0.00
Deudores Diversos por Cobrar a Corto Plazo			Documentos Comerciales por Pagar a Corto Plazo		
Ingresos por Recuperar a Corto Plazo			Documentos con Contratistas por Obras Públicas por Pagar a Corto Plazo		
Deudores por Anticipos de la Tesorería a Corto Plazo			Otros Documentos por Pagar a Corto Plazo		
Préstamos Otorgados a Corto Plazo			Porción a Corto Plazo de la Deuda Pública a Largo Plazo	0.00	0.00
Otros Derechos a Recibir Efectivo o Equivalentes a Corto Plazo			Porción a Corto Plazo de la Deuda Pública		
Derechos a Recibir Bienes o Servicios	0.00	0.00	Porción a Corto Plazo de Arrendamiento Financiero		
Anticipos a Proveedores por Adquisición de Bienes y Prestación de Servicios a Corto Plazo			Titulos y Valores a Corto Plazo	0.00	0.00
Anticipo a Proveedores por Adquisición de Bienes Inmuebles y Muebles a Corto Plazo			Pasivos Diferidos a Corto Plazo	0.00	0.00
Anticipo a Proveedores por Adquisición de Bienes Intangibles a Corto Plazo			Ingresos Cobrados por Adelantado a Corto Plazo		
Anticipo a Contratistas por Obras Públicas a Corto Plazo			Intereses Cobrados por Adelantado a Corto Plazo		
Otros Derechos a Recibir Bienes o Servicios a Corto Plazo			Otros Pasivos Diferidos a Corto Plazo		
Inventarios	0.00	0.00	Fondos y Bienes de Terceros en Garantía y/o Administración a Corto Plazo	0.00	0.00
Inventario de Mercancías para Venta			Fondos en Garantía a Corto Plazo		
Inventario de Mercancías Terminadas			Fondos en Administración a Corto Plazo		
Inventario de Mercancías en Proceso de Elaboración			Fondos Contingentes a Corto Plazo		
Inventario de Materias Primas, Materiales y Suministros para Producción			Fondos de Fideicomisos, Mandatos y Contratos Análogos a Corto Plazo		
Bienes en Tránsito			Otros Fondos de Terceros en Garantía y/o Administración a Corto Plazo		
Almacenes	0.00	0.00	Valores y Bienes en Garantía a Corto Plazo		
Estimación por Pérdida o Deterioro de Activos Circulantes	0.00	0.00	Provisiones a Corto Plazo	0.00	0.00
Estimaciones para Cuentas Incobrables por Derechos a Recibir Efectivo o Equivalentes			Provisión para Demandas y Juicios a Corto Plazo		
Estimación por Deterioro de Inventarios			Provisión para Contingencias a Corto Plazo		
Otros Activos Circulantes	0.00	0.00	Otras Provisiones a Corto Plazo		
Valores en Garantía			Otros Pasivos a Corto Plazo	0.00	0.00
Bienes en Garantía (excluye depósitos de fondos)			Ingresos por Clasificar		
Bienes Derivados de Embargos, Decomisos, Aseguramientos y Dación en Pago			Recaudación por Participar		
Adquisición con Fondos de Terceros			Otros Pasivos Circulantes		
Total de Activos Circulantes	2,008,290.91	1,825,956.36	Total de Pasivos Circulantes	535,885.57	326,824.16
Activo No Circulante			Pasivo No Circulante		
Inversiones Financieras a Largo Plazo			Cuentas por Pagar a Largo Plazo		
Derechos a Recibir Efectivo o Equivalentes a Largo Plazo			Documentos por Pagar a Largo Plazo		
Bienes Inmuebles, Infraestructura y Construcciones en Proceso	861,623.12	861,623.12	Deuda Pública a Largo Plazo	1,008,071.92	1,008,071.92
Bienes Muebles	1,185,496.76	1,175,696.76	Pasivos Diferidos a Largo Plazo		
Activos Intangibles	37,000.00	37,000.00	Fondos y Bienes de Terceros en Garantía y/o Administración a Largo Plazo		
Depreciación, Deterioro y Amortización Acumulada de Bienes			Provisiones a Largo Plazo		
Activos Diferidos			Total de Pasivos No Circulantes	1,008,071.92	1,008,071.92
Estimación por Pérdida o Deterioro de Activos no Circulantes			Total del Pasivo	1,543,957.49	1,334,896.08
Otros Activos no Circulantes			HACIENDA PÚBLICA / PATRIMONIO		
Total de Activos No Circulantes	2,084,119.88	2,074,319.88	Hacienda Pública/Patrimonio Contribuido	0.00	0.00
Total del Activo	4,092,410.79	3,900,276.24	Aportaciones		
			Donaciones de Capital		
			Actualización de la Hacienda Pública/Patrimonio		
			Hacienda Pública/Patrimonio Generado	2,548,453.30	2,565,380.16
			Resultados del Ejercicio (Ahorro/Desahorro)	143,982.02	1,786,786.31
			Resultados de Ejercicios Anteriores	2,404,471.28	778,593.85
			Revalúos		
			Reservas		
			Rectificaciones de Resultados de Ejercicios Anteriores		
			Exceso o Insuficiencia en la Actualización de la Hacienda Pública/Patrimonio	0.00	0.00
			Resultado por Posición Monetaria		
			Resultado por Tenencia de Activos no Monetarios		
Total de Activos No Circulantes	2,084,119.88	2,074,319.88	Total Hacienda Pública/Patrimonio	2,548,453.30	2,565,380.16
Total del Activo	4,092,410.79	3,900,276.24	Total del Pasivo y Hacienda Pública/Patrimonio	4,092,410.79	3,900,276.24

GOBIERNO CONSTITUCIONAL DEL ESTADO DE CHIAPAS
CENTRO DE CONCILIACIÓN LABORAL DEL ESTADO DE CHIAPAS

SISTEMA CONTABLE 2023

INFORME ANALÍTICO DE LA DEUDA PÚBLICA Y OTROS PASIVOS
DEL 1o. DE ENERO AL 31 DE DICIEMBRE DE 2023

Página 1 de 1
Fecha: 07/03/2024
LDF-2

Denominación de la Deuda Pública y Otros Pasivos	Saldo al 31 de diciembre de 2022	Disposiciones del Período	Amortizaciones del Período	Revaluaciones, Reclasificaciones y Otros Ajustes	Saldo Final del Período	Pago de Intereses del Período	Pago de Comisiones y demás costos asociados durante el Período
Deuda Pública	0.00	0.00	0.00	0.00	0.00	0.00	0.00
Corto Plazo	0.00	0.00	0.00	0.00	0.00	0.00	0.00
Instituciones de Crédito							
Títulos y Valores							
Arrendamientos Financieros							
Largo Plazo	0.00	0.00	0.00	0.00	0.00		
Instituciones de Crédito							
Títulos y Valores							
Arrendamientos Financieros							
Otros Pasivos	1,334,896.08				1,543,957.49		
Total de la Deuda Pública y Otros Pasivos	1,334,896.08	0.00	0.00	0.00	1,543,957.49	0.00	0.00

Deuda Contingente (Informativo)

Valor de Instrumentos Bono Cupón Cero (Informativo)

Instrumento Bono Cupón Cero 1, Banobras
Instrumento Bono Cupón Cero 2, Banobras

Obligaciones a Corto Plazo	Monto Contratado	Plazo Pactado	Tasa de Interés	Comisiones y Costos Relacionados	Tasa Efectiva

Obligaciones a Corto Plazo (Informativo)

GOBIERNO CONSTITUCIONAL DEL ESTADO DE CHIAPAS
CENTRO DE CONCILIACIÓN LABORAL DEL ESTADO DE CHIAPAS

SISTEMA CONTABLE 2023

INFORME ANALÍTICO DE OBLIGACIONES DIFERENTES DE FINANCIAMIENTOS
DEL 1o. DE ENERO AL 31 DE DICIEMBRE DE 2023

Fecha:

DENOMINACIÓN DE LAS OBLIGACIONES DIFERENTES DE FINANCIAMIENTO	FECHA DEL CONTRATO	FECHA DE INICIO DE OPERACIÓN DEL PROYECTO	FECHA DE VENCIMIENTO	MONTO DE LA INVERSIÓN PACTADO	PLAZO PACTADO	MONTO PROMEDIO MENSUAL DEL PAGO DE LA CONTRAPRESTACIÓN	MONTO PROMEDIO MENSUAL DEL PAGO DE LA CONTRAPRESTACIÓN CORRESPONDIENTE AL PAGO DE INVERSIÓN	MONTO PAGADO DE LA INVERSIÓN AL 31 DE DICIEMBRE DE 2023	MONTO PAGADO DE LA INVERSIÓN ACTUALIZADO AL 31 DE DICIEMBRE DE 2023	SALDO PENDIENTE POR PAGAR DE LA INVERSIÓN AL 31 DE DICIEMBRE DE 2023
---	--------------------	---	----------------------	-------------------------------	---------------	--	---	---	---	--

APP'S

- APP 1
- APP 2
- APP 3
- APP XX

Otros instrumentos

- Otro instrumento 1
- Otro instrumento 2
- Otro instrumento 3
- Otro instrumento XX

Total de Obligaciones Diferentes de Financiamiento



NO APLICA

SISTEMA CONTABLE 2023
BALANCE PRESUPUESTARIO
DEL 1o. DE ENERO AL 31 DE DICIEMBRE DE 2023

 Página 1 de 1
 Fecha: 07/03/2024

LDF 4

CONCEPTO	ESTIMADO/APROBADO	DEVENGADO	RECAUDADO/PAGADO
Ingresos Totales	12,356,002.32	13,414,948.08	13,414,948.08
Ingresos de Libre Disposición	12,356,002.32	13,414,948.08	13,414,948.08
Transferencias Federales Etiquetadas	0.00	0.00	0.00
Financiamiento Neto	0.00	0.00	0.00
Egresos Presupuestarios	12,356,002.32	13,649,955.98	13,130,655.85
Gasto No Etiquetado (sin incluir Amortización de la Deuda Pública)	12,356,002.32	13,649,955.98	13,130,655.85
Gasto Etiquetado (sin incluir Amortización de la Deuda Pública)	0.00	0.00	0.00
Remanentes del Ejercicio Anterior		365,211.82	356,207.91
Remanentes de Ingresos de Libre Disposición aplicados en el periodo		365,211.82	356,207.91
Remanentes de Transferencias Federales Etiquetadas aplicados en el periodo		0.00	0.00
Balance Presupuestario	0.00	130,203.92	640,500.14
Balance Presupuestario sin Financiamiento Neto	0.00	130,203.92	640,500.14
Balance Presupuestario sin Financiamiento Neto y sin Remanentes del Ejercicio Anterior	0.00	(235,007.90)	284,292.23

CONCEPTO	APROBADO	DEVENGADO	PAGADO
Intereses, Comisiones y Gastos de la Deuda	0.00	0.00	0.00
Intereses, Comisiones y Gastos de la Deuda con Gasto No Etiquetado	0.00	0.00	0.00
Intereses, Comisiones y Gastos de la Deuda con Gasto Etiquetado	0.00	0.00	0.00
Balance Primario	0.00	(235,007.90)	284,292.23

CONCEPTO	ESTIMADO/APROBADO	DEVENGADO	RECAUDADO/PAGADO
Financiamiento	0.00	0.00	0.00
Financiamiento con Fuente de Pago de Ingresos de Libre Disposición	0.00	0.00	0.00
Financiamiento con Fuente de Pago de Transferencias Federales Etiquetadas	0.00	0.00	0.00
Amortización de la Deuda	0.00	0.00	0.00
Amortización de la Deuda Pública con Gasto No Etiquetado	0.00	0.00	0.00
Amortización de la Deuda Pública con Gasto Etiquetado	0.00	0.00	0.00
Financiamiento Neto	0.00	0.00	0.00

CONCEPTO	ESTIMADO/APROBADO	DEVENGADO	RECAUDADO/PAGADO
Ingresos de Libre Disposición	12,356,002.32	13,414,948.08	13,414,948.08
Financiamiento Neto con Fuente de Pago de Ingresos de Libre Disposición	0.00	0.00	0.00
Financiamiento con Fuente de Pago de Ingresos de Libre Disposición	0.00	0.00	0.00
Amortización de la Deuda Pública con Gasto No Etiquetado	0.00	0.00	0.00
Gasto No Etiquetado (sin incluir amortización de la Deuda Pública)	12,356,002.32	13,649,955.98	13,130,655.85
Remanentes de Ingresos de Libre Disposición aplicados en el periodo		365,211.82	356,207.91
Balance Presupuestario de Recursos Disponibles	0.00	130,203.92	640,500.14
Balance Presupuestario de Recursos Disponibles sin Financiamiento Neto	0.00	130,203.92	640,500.14

CONCEPTO	ESTIMADO/APROBADO	DEVENGADO	RECAUDADO/PAGADO
Transferencias Federales Etiquetadas	0.00	0.00	0.00
Financiamiento Neto con fuente de Pago de Transferencias Federales Etiquetadas	0.00	0.00	0.00
Financiamiento con Fuente de Pago de Transferencias Federales Etiquetadas	0.00	0.00	0.00
Amortización de la Deuda Pública con Gasto Etiquetado	0.00	0.00	0.00
Gasto Etiquetado (sin incluir Amortización de la Deuda Pública)	0.00	0.00	0.00
Remanentes de Transferencias Federales Etiquetadas aplicados en el periodo		0.00	0.00
Balance Presupuestario de Recursos Etiquetados	0.00	0.00	0.00
Balance Presupuestario de Recursos Etiquetados sin Financiamiento Neto	0.00	0.00	0.00

NOMBRE DEL ENTE PUBLICO : Centro de Conciliación Laboral del Estado de Chiapas

**Estado Analítico del Ejercicio del Presupuesto de Egresos Detallado – LDF 6a.
Clasificación por Objeto del Gasto (Capítulo y Concepto)**

Del 1 de Enero al 31 de diciembre de 2023

(PESOS)

Concepto			Egresos			Subejercicio
	Aprobado	Ampliaciones / Reducciones	Modificado	Devengado	Pagado	
b5) Productos Químicos, Farmacéuticos y de Laboratorio.	0.00	0.00	0.00	0.00	0.00	0.00
b6) Combustibles, Lubricantes y Aditivos.	0.00	0.00	0.00	0.00	0.00	0.00
b7) Vestuario, Blancos, Prendas de Protección y Artículos Deportivos.	0.00	0.00	0.00	0.00	0.00	0.00
b8) Materiales y Suministros para Seguridad.	0.00	0.00	0.00	0.00	0.00	0.00
b9) Herramientas, Refacciones y Accesorios Menores.	0.00	0.00	0.00	0.00	0.00	0.00
C. Servicios Generales.	0.00	0.00	0.00	0.00	0.00	0.00
c1) Servicios Básicos.	0.00	0.00	0.00	0.00	0.00	0.00
c2) Servicios de Arrendamiento.	0.00	0.00	0.00	0.00	0.00	0.00
c3) Servicios Profesionales, Científicos, Técnicos y Otros Servicios.	0.00	0.00	0.00	0.00	0.00	0.00
c4) Servicios Financieros, Bancarios y Comerciales.	0.00	0.00	0.00	0.00	0.00	0.00
c5) Servicios de Instalación, Reparación, Mantenimiento y Conservación.	0.00	0.00	0.00	0.00	0.00	0.00
c6) Servicios de Comunicación Social y Publicidad.	0.00	0.00	0.00	0.00	0.00	0.00
c7) Servicios de Traslado y Viáticos.	0.00	0.00	0.00	0.00	0.00	0.00
c8) Servicios Oficiales.	0.00	0.00	0.00	0.00	0.00	0.00
c9) Otros Servicios Generales.	0.00	0.00	0.00	0.00	0.00	0.00
D. Transferencias, Asignaciones, Subsidios y Otras Ayudas.	0.00	0.00	0.00	0.00	0.00	0.00
d1) Transferencias Internas y Asignaciones al Sector Público.	0.00	0.00	0.00	0.00	0.00	0.00
d2) Transferencias al Resto del Sector Público.	0.00	0.00	0.00	0.00	0.00	0.00
d3) Subsidios y Subvenciones.	0.00	0.00	0.00	0.00	0.00	0.00
d4) Ayudas Sociales.	0.00	0.00	0.00	0.00	0.00	0.00
d5) Pensiones y Jubilaciones.	0.00	0.00	0.00	0.00	0.00	0.00
d6) Transferencias a Fideicomisos, Mandatos y Otros Análogos.	0.00	0.00	0.00	0.00	0.00	0.00
d7) Transferencias a la Seguridad Social	0.00	0.00	0.00	0.00	0.00	0.00
d8) Donativos	0.00	0.00	0.00	0.00	0.00	0.00
d9) Transferencias al Exterior.	0.00	0.00	0.00	0.00	0.00	0.00
E. Bienes Muebles, Inmuebles e Intangibles.	0.00	0.00	0.00	0.00	0.00	0.00
e1) Mobiliario y Equipo de Administración.	0.00	0.00	0.00	0.00	0.00	0.00
e2) Mobiliario y Equipo Educativo y Recreativo.	0.00	0.00	0.00	0.00	0.00	0.00
e3) Equipo e Instrumental Médico y de Laboratorio.	0.00	0.00	0.00	0.00	0.00	0.00
e4) Vehículos y Equipo de Transporte.	0.00	0.00	0.00	0.00	0.00	0.00
e5) Equipo de Defensa y Seguridad.	0.00	0.00	0.00	0.00	0.00	0.00
e6) Maquinaria, Otros Equipos y Herramientas.	0.00	0.00	0.00	0.00	0.00	0.00
e7) Activos Biológicos.	0.00	0.00	0.00	0.00	0.00	0.00
e8) Bienes Inmuebles.	0.00	0.00	0.00	0.00	0.00	0.00
e9) Activos Intangibles.	0.00	0.00	0.00	0.00	0.00	0.00
F. Inversión Pública.	0.00	0.00	0.00	0.00	0.00	0.00
f1) Obra Pública en Bienes de Dominio Público.	0.00	0.00	0.00	0.00	0.00	0.00
f2) Obra Pública en Bienes Propios.	0.00	0.00	0.00	0.00	0.00	0.00
f3) Proyectos Productivos y Acciones de Fomento	0.00	0.00	0.00	0.00	0.00	0.00
G. Inversiones Financieras y Otras Provisiones.	0.00	0.00	0.00	0.00	0.00	0.00
g1) Inversiones para el Fomento de Actividades Productivas	0.00	0.00	0.00	0.00	0.00	0.00
g2) Acciones y Participaciones de Capital	0.00	0.00	0.00	0.00	0.00	0.00
g3) Compra de Títulos y Valores	0.00	0.00	0.00	0.00	0.00	0.00
g4) Concesión de Préstamos.	0.00	0.00	0.00	0.00	0.00	0.00
g5) Inversiones en Fideicomisos, Mandatos y Otros Análogos. Fideicomiso de Desastres Naturales (informativo)	0.00	0.00	0.00	0.00	0.00	0.00
g6) Otras Inversiones Financieras	0.00	0.00	0.00	0.00	0.00	0.00
g7) Provisiones para Contingencias y Otras Erogaciones Especiales.	0.00	0.00	0.00	0.00	0.00	0.00
H. Participaciones y Aportaciones.	0.00	0.00	0.00	0.00	0.00	0.00
h1) Participaciones.	0.00	0.00	0.00	0.00	0.00	0.00
h2) Aportaciones.	0.00	0.00	0.00	0.00	0.00	0.00
h3) Convenios.	0.00	0.00	0.00	0.00	0.00	0.00
I. Deuda Pública.	0.00	0.00	0.00	0.00	0.00	0.00
i1) Amortización de la Deuda Pública.	0.00	0.00	0.00	0.00	0.00	0.00
i2) Intereses de la Deuda Pública.	0.00	0.00	0.00	0.00	0.00	0.00
i3) Comisiones de la Deuda Pública.	0.00	0.00	0.00	0.00	0.00	0.00
i4) Gastos de la Deuda Pública.	0.00	0.00	0.00	0.00	0.00	0.00
i5) Costo por Coberturas.	0.00	0.00	0.00	0.00	0.00	0.00
i6) Apoyos Financieros.	0.00	0.00	0.00	0.00	0.00	0.00
i7) Adeudos de Ejercicios Fiscales Anteriores (ADEFAS).	0.00	0.00	0.00	0.00	0.00	0.00
III. Total de Egresos	12,356,002.32	1,428,135.48	13,784,137.80	13,649,955.98	13,130,655.85	134,181.82

NOMBRE DEL ENTE PÚBLICO : Centro de Conciliación Laboral del Estado de Chiapas
Estado Analítico del Ejercicio del Presupuesto de Egresos Detallado – LDF 6b.

Clasificación Administrativa

Del 1 de Enero al 31 de diciembre de 2023
(PESOS)

Concepto	Egresos					Subejercicio
	Aprobado	Ampliaciones / Reducciones	Modificado	Devengado	Pagado	
I. Gasto No Etiquetado	12,356,002.32	1,428,135.48	13,784,137.80	13,649,955.98	13,130,655.85	134,181.82
E. Entidades Paraestatales y Fideicomisos No Empresariales y No Financieros	12,356,002.32	1,428,135.48	13,784,137.80	13,649,955.98	13,130,655.85	134,181.82
Centro de Conciliación Laboral del Estado de Chiapas	12,356,002.32	1,428,135.48	13,784,137.80	13,649,955.98	13,130,655.85	134,181.82
II. Gasto Etiquetado	0.00	0.00	0.00	0.00	0.00	0.00
E. Entidades Paraestatales y Fideicomisos No Empresariales y No Financieros	0.00	0.00	0.00	0.00	0.00	0.00
Centro de Conciliación Laboral del Estado de Chiapas	0.00	0.00	0.00	0.00	0.00	0.00
III. Total de Egresos	12,356,002.32	1,428,135.48	13,784,137.80	13,649,955.98	13,130,655.85	134,181.82

NOMBRE DEL ENTE PÚBLICO : Centro de Conciliación Laboral del Estado de Chiapas

Estado Analítico del Ejercicio del Presupuesto de Egresos Detallado – LDF 6c.

Clasificación Funcional (Finalidad y Función)

Del 1 de Enero al 31 de diciembre de 2023

(PESOS)

Concepto	Egresos					Subejercicio
	Aprobado	Ampliaciones / Reducciones	Modificado	Devengado	Pagado	
I. Gasto No Etiquetado	12,356,002.32	1,428,135.48	13,784,137.80	13,649,955.98	13,130,655.85	134,181.82
A. Gobierno	0.00	0.00	0.00	0.00	0.00	0.00
a1) Legislación	0.00	0.00	0.00	0.00	0.00	0.00
a2) Justicia	0.00	0.00	0.00	0.00	0.00	0.00
a3) Coordinación de la Política de Gobierno	0.00	0.00	0.00	0.00	0.00	0.00
a4) Relaciones Exteriores	0.00	0.00	0.00	0.00	0.00	0.00
a5) Asuntos Financieros y Hacendarios	0.00	0.00	0.00	0.00	0.00	0.00
a6) Seguridad Nacional	0.00	0.00	0.00	0.00	0.00	0.00
a7) Asuntos de Orden Público y de Seguridad Interior	0.00	0.00	0.00	0.00	0.00	0.00
a8) Otros Servicios Generales	0.00	0.00	0.00	0.00	0.00	0.00
B. Desarrollo Social	0.00	0.00	0.00	0.00	0.00	0.00
b1) Protección Ambiental	0.00	0.00	0.00	0.00	0.00	0.00
b2) Vivienda y Servicios a la Comunidad	0.00	0.00	0.00	0.00	0.00	0.00
b3) Salud	0.00	0.00	0.00	0.00	0.00	0.00
b4) Recreación, Cultura y Otras Manifestaciones Sociales	0.00	0.00	0.00	0.00	0.00	0.00
b5) Educación	0.00	0.00	0.00	0.00	0.00	0.00
b6) Protección Social	0.00	0.00	0.00	0.00	0.00	0.00
b7) Otros Asuntos Sociales	0.00	0.00	0.00	0.00	0.00	0.00
C. Desarrollo Económico	12,356,002.32	1,428,135.48	13,784,137.80	13,649,955.98	13,130,655.85	134,181.82
c1) Asuntos Económicos, Comerciales y Laborales en General	12,356,002.32	1,428,135.48	13,784,137.80	13,649,955.98	13,130,655.85	134,181.82
c2) Agropecuaria, Silvicultura, Pesca y Caza	0.00	0.00	0.00	0.00	0.00	0.00
c3) Combustibles y Energía	0.00	0.00	0.00	0.00	0.00	0.00
c4) Minería, Manufacturas y Construcción	0.00	0.00	0.00	0.00	0.00	0.00
c5) Transporte	0.00	0.00	0.00	0.00	0.00	0.00
c6) Comunicaciones	0.00	0.00	0.00	0.00	0.00	0.00
c7) Turismo	0.00	0.00	0.00	0.00	0.00	0.00
c8) Ciencia, Tecnología e Innovación	0.00	0.00	0.00	0.00	0.00	0.00
c9) Otras Industrias y Otros Asuntos Económicos	0.00	0.00	0.00	0.00	0.00	0.00
D. Otras no Clasificadas en Funciones Anteriores	0.00	0.00	0.00	0.00	0.00	0.00
d1) Transac. de la Deuda Pública/Costo Financiero de la Deuda	0.00	0.00	0.00	0.00	0.00	0.00
d2) Transf., Part. y Aport. entre Diferentes Niv. y Ord. de Gob.	0.00	0.00	0.00	0.00	0.00	0.00
d3) Saneamiento del Sistema Financiero	0.00	0.00	0.00	0.00	0.00	0.00
d4) Adeudos de Ejercicios Fiscales Anteriores	0.00	0.00	0.00	0.00	0.00	0.00
II. Gasto Etiquetado	0.00	0.00	0.00	0.00	0.00	0.00
A. Gobierno	0.00	0.00	0.00	0.00	0.00	0.00
a1) Legislación	0.00	0.00	0.00	0.00	0.00	0.00
a2) Justicia	0.00	0.00	0.00	0.00	0.00	0.00
a3) Coordinación de la Política de Gobierno	0.00	0.00	0.00	0.00	0.00	0.00
a4) Relaciones Exteriores	0.00	0.00	0.00	0.00	0.00	0.00
a5) Asuntos Financieros y Hacendarios	0.00	0.00	0.00	0.00	0.00	0.00
a6) Seguridad Nacional	0.00	0.00	0.00	0.00	0.00	0.00
a7) Asuntos de Orden Público y de Seguridad Interior	0.00	0.00	0.00	0.00	0.00	0.00
a8) Otros Servicios Generales	0.00	0.00	0.00	0.00	0.00	0.00
B. Desarrollo Social	0.00	0.00	0.00	0.00	0.00	0.00
b1) Protección Ambiental	0.00	0.00	0.00	0.00	0.00	0.00
b2) Vivienda y Servicios a la Comunidad	0.00	0.00	0.00	0.00	0.00	0.00
b3) Salud	0.00	0.00	0.00	0.00	0.00	0.00
b4) Recreación, Cultura y Otras Manifestaciones Sociales	0.00	0.00	0.00	0.00	0.00	0.00
b5) Educación	0.00	0.00	0.00	0.00	0.00	0.00
b6) Protección Social	0.00	0.00	0.00	0.00	0.00	0.00
b7) Otros Asuntos Sociales	0.00	0.00	0.00	0.00	0.00	0.00
C. Desarrollo Económico	0.00	0.00	0.00	0.00	0.00	0.00
c1) Asuntos Económicos, Comerciales y Laborales en General	0.00	0.00	0.00	0.00	0.00	0.00
c2) Agropecuaria, Silvicultura, Pesca y Caza	0.00	0.00	0.00	0.00	0.00	0.00
c3) Combustibles y Energía	0.00	0.00	0.00	0.00	0.00	0.00
c4) Minería, Manufacturas y Construcción	0.00	0.00	0.00	0.00	0.00	0.00
c5) Transporte	0.00	0.00	0.00	0.00	0.00	0.00
c6) Comunicaciones	0.00	0.00	0.00	0.00	0.00	0.00
c7) Turismo	0.00	0.00	0.00	0.00	0.00	0.00
c8) Ciencia, Tecnología e Innovación	0.00	0.00	0.00	0.00	0.00	0.00
c9) Otras Industrias y Otros Asuntos Económicos	0.00	0.00	0.00	0.00	0.00	0.00
D. Otras no Clasificadas en Funciones Anteriores	0.00	0.00	0.00	0.00	0.00	0.00
d1) Transac. de la Deuda Pública/Costo Financiero de la Deuda	0.00	0.00	0.00	0.00	0.00	0.00
d2) Transf., Part. y Aport. entre Diferentes Niv. y Ord. de Gob.	0.00	0.00	0.00	0.00	0.00	0.00
d3) Saneamiento del Sistema Financiero	0.00	0.00	0.00	0.00	0.00	0.00
d4) Adeudos de Ejercicios Fiscales Anteriores	0.00	0.00	0.00	0.00	0.00	0.00
III. Total de Egresos	12,356,002.32	1,428,135.48	13,784,137.80	13,649,955.98	13,130,655.85	134,181.82

NOMBRE DEL ENTE PÚBLICO : Centro de Conciliación Laboral del Estado de Chiapas

Estado Analítico del Ejercicio del Presupuesto de Egresos Detallado – LDF 6d.

Clasificación de Servicios Personales por Categoría

Del 1 de Enero al 31 de diciembre de 2023

(PESOS)

Concepto	Egresos					Subejercicio
	Aprobado	Ampliaciones / Reducciones	Modificado	Devengado	Pagado	
I. Gasto No Etiquetado	9,963,756.00	1,124,748.69	11,088,504.69	10,981,449.61	10,628,552.27	107,055.08
A. Personal Administrativo y de Servicio Público	9,963,756.00	1,124,748.69	11,088,504.69	10,981,449.61	10,628,552.27	107,055.08
B. Magisterio	0.00	0.00	0.00	0.00	0.00	0.00
C. Servicios de Salud	0.00	0.00	0.00	0.00	0.00	0.00
c1) Personal Administrativo	0.00	0.00	0.00	0.00	0.00	0.00
c2) Personal Médico, Paramédico y Afín	0.00	0.00	0.00	0.00	0.00	0.00
D. Seguridad Pública	0.00	0.00	0.00	0.00	0.00	0.00
E. Gastos Asociados a la Implementación de Nuevas Leyes Federales o Reformas a las mismas	0.00	0.00	0.00	0.00	0.00	0.00
e1) Nombre del Programa o Ley 1	0.00	0.00	0.00	0.00	0.00	0.00
F. Sentencias Laborales Definitivas	0.00	0.00	0.00	0.00	0.00	0.00
II. Gasto Etiquetado	0.00	0.00	0.00	0.00	0.00	0.00
A. Personal Administrativo y de Servicio Público	0.00	0.00	0.00	0.00	0.00	0.00
B. Magisterio	0.00	0.00	0.00	0.00	0.00	0.00
C. Servicios de Salud	0.00	0.00	0.00	0.00	0.00	0.00
c1) Personal Administrativo	0.00	0.00	0.00	0.00	0.00	0.00
c2) Personal Médico, Paramédico y Afín	0.00	0.00	0.00	0.00	0.00	0.00
D. Seguridad Pública	0.00	0.00	0.00	0.00	0.00	0.00
E. Gastos Asociados a la Implementación de Nuevas Leyes Federales o Reformas a las mismas	0.00	0.00	0.00	0.00	0.00	0.00
e1) Nombre del Programa o Ley 1	0.00	0.00	0.00	0.00	0.00	0.00
F. Sentencias Laborales Definitivas	0.00	0.00	0.00	0.00	0.00	0.00
III. Total del Gasto en Servicios Personales	9,963,756.00	1,124,748.69	11,088,504.69	10,981,449.61	10,628,552.27	107,055.08

SISTEMA CONTABLE 2023
RELACIÓN DE BIENES MUEBLES QUE COMPONEN SU PATRIMONIO
Cuenta Pública al 31 de diciembre de 2023

Página 1 de 1

Hora: 04:19:18p. m.

Fecha: 07/03/2024

Código	Descripción del Bien	Valor en Libros
1241	Mobiliario y Equipo de Administración	1,084,975.80
1241 1213301152851C01002101 0014	33 ARCHIVERO VERTICAL DE 4 GAVETAS 50 CM FRENTE X 54 FONDO X 126 CMS ALTO MCA KUKULCAN	248,484.67
1241 1213301152851C01002101 0015	02 CONJUNTO DIRECTIVO 180 CMS FRENTE X 220 CMS FONDO X 75 CMS ALTO MCA KUKULCAN	41,094.74
1241 1213301152851C01002101 0016	13 MODULO PARA 01 USUARIO CON MAMPARAS DE 120X60X120 CMS	96,091.72
1241 1213301152851C01002101 0017	02 MESA DE CONSEJO OVAL DE 300 CM LARGO X 120 CMS FONDO Y 75 CMS ALTO MCA KUKULCAN	20,488.24
1241 1213301152851C01002101 0018	04 CONJUNTO SEMIEJECUTIVO PENINSULAR 160CM FRENTE, 210CMS FONDO X 75 CM ALTO MCA KUKULCAN	29,006.12
1241 1213301152851C01002101 0019	01 SOFA DE DOS PLAZAS TAPIZADO EN TELA NACIONAL MCA KUKULCAN	10,052.42
1241 1213301152851C01002101 0020	02 SOFA DE TRES PLAZAS TAPIZADO EN DECOPIEL MCA KUKULCAN	22,863.09
1241 3213301152851C01002101 0002	02 NO BREAK VICA S2200 SERIE 722104500259; 722104500255	20,008.84
1241 9010011152811C00102301 0002	01 MINISPLIT MARCA CARRIER CIAC MODELO 53FX183D DE 18000 BTU CON UNIDAD CONDESADORA Y EVAPORADORA GAS REFRIGERANTE R410	9,800.00
1241 9213302159514U10002201 0007	4 Equipos de Aire Acondicionado segun factura B0024309	73,102.72
1241 9213302159514U10002201 0008	1 Conmutador IP-PBX para 200 usuarios segun factura 509661652	32,422.00
1241 9213302159514U10002201 0009	1 Telefono IP Empresarial Android para 6 Lineas segun factura 509661652	17,069.40
1241 9213302159514U10002201 0010	2 PRESORA MULTIFUNCIONAL MONOCROMÁTICA MARCAXEROX MODELO VERSALINK B405DN	34,707.20
1241 9213302159514U10002201 0011	2 ESCANER DE AL TA VELOCIDAD MARCA BROTHER MODELO ADS3600W	36,192.00
1241 9213302159514U10002201 0012	1 IMPRESORA MUL TIFUNCIONAL MODELO M479DW	16,084.56
1241 9213302159514U10002201 0013	10 COMPUTADORA DE ESCRITORIO MARCA DELL MODELO OPTIPLEX 3000	267,971.60
1241 9213302159514U10002201 0014	2 CONJUNTO PENINSULAR MARCA OFIMAGEN, MODELO MM·CONEGE06	38,342.64
1241 9213302159514U10002201 0015	2 LIBRERO DE PISO CON 2 PUERTAS ABATIBLES MARCA OFIMAGEN MODELO MMLIBRIO, DE 80X36X80 CM	16,200.56
1241 9213302159514U10002201 0016	2 ARCHIVERO VERTICAL DE 4 GAVETAS MARCA OFIMAGEN MODELO MM·ARCHIVOI DE 47.5X54X124.6 CM	18,010.16
1241 9213302159514U10002201 0017	2 MODULO PARA 1 USUARIO CON MAMPARAS MARCA OFIMAGEN MODELO MM·MODUL32, DE 120X60X120 CM	18,972.96
1241 9213302159514U10002201 0018	2 SOFA DE 2 PLAZAS MARCA OFFIHO MODELO OHM-11002	18,010.16
1242	Mobiliario y Equipo Educativo y Recreativo	100,520.96
1242 1213301152851C01002101 0002	02 TV LED HISENSE 65", SMART 4K UHD VIDA A 2 SERIES 65G2106ANH0006;65G2106ANH0044	34,201.44
1242 1213301152851C01002101 0003	03 TV LED 43" SAMSUNG AU700, SMART CRISTAL SERIES OBV53CPR601077; OBV53CPR601258; OBV53CPR601260	33,728.16
1242 1213301152851C01002101 0005	02 PROYECTOR INFOCUS MOD IN134 4000L, SERIES CKMJ94900198, CKMJ94900228	32,591.36

SISTEMA CONTABLE 2023
RELACIÓN DE BIENES INMUEBLES QUE COMPONEN SU PATRIMONIO
Cuenta Pública al 31 de diciembre de 2023

Página 1 de 1

Hora: 04:19:27p. m.

Fecha: 07/03/2024

Código	Descripción del Bien	Valor en Libros
--------	----------------------	-----------------

No presenta saldos a la fecha

SISTEMA CONTABLE 2023
RELACIÓN DE ACTIVOS INTANGIBLES QUE COMPONEN SU PATRIMONIO
Cuenta Pública al 31 de diciembre de 2023

Página 1 de 1

Hora: 04:19:37p. m.

Fecha: 07/03/2024

Código	Descripción del Bien	Valor en Libros
1254	Licencias	37,000.00
1254 1213301152811C00102201 0004	1 Licencia google maps	37,000.00