

**SISTEMA CONTABLE 2023**  
**ESTADO DE SITUACIÓN FINANCIERA**  
**AL 31 DE DICIEMBRE DEL 2023**  
 (Cifras en Pesos)

Concepto	2023	2022	Concepto	2023	2022
<b>ACTIVO</b>			<b>PASIVO</b>		
<b>Activo Circulante</b>			<b>Pasivo Circulante</b>		
Efectivo y Equivalentes	19,596,680.06	28,485,946.24	Cuentas por Pagar a Corto Plazo	13,015,772.24	20,511,328.89
Derechos a Recibir Efectivo o Equivalentes	25,947.02	0.00	Documentos por Pagar a Corto Plazo	0.00	0.00
Derechos a Recibir Bienes o Servicios	0.00	1,449,778.85	Porción a Corto Plazo de la Deuda Pública a Largo Plazo	0.00	0.00
Inventarios	0.00	0.00	Títulos y Valores a Corto Plazo	0.00	0.00
Almacenes	0.00	0.00	Pasivos Diferidos a Corto Plazo	0.00	0.00
Estimación por Pérdida o Deterioro de Activos Circulantes	0.00	0.00	Fondos y Bienes de Terceros en Garantía y/o Administración a Corto Plazo	0.00	0.00
Otros Activos Circulantes	0.00	0.00	Provisiones a Corto Plazo	0.00	0.00
			Otros Pasivos a Corto Plazo	0.00	0.00
<b>Total de Activos Circulantes</b>	<b>19,622,627.08</b>	<b>29,935,725.09</b>	<b>Total de Pasivos Circulantes</b>	<b>13,015,772.24</b>	<b>20,511,328.89</b>
<b>Activo No Circulante</b>			<b>Pasivo No Circulante</b>		
Inversiones Financieras a Largo Plazo	4,621,871.41	13,656,578.11	Cuentas por Pagar a Largo Plazo	6,092,862.60	6,092,862.60
Derechos a Recibir Efectivo o Equivalentes a Largo Plazo	0.00	0.00	Documentos por Pagar a Largo Plazo	0.00	0.00
Bienes Inmuebles, Infraestructura y Construcciones en Proceso	105,777,928.92	82,975,318.20	Deuda Pública a Largo Plazo	0.00	0.00
Bienes Muebles	2,596,256.72	16,452,216.72	Pasivos Diferidos a Largo Plazo	1,820.41	7,704,149.09
Activos Intangibles	0.00	0.00	Fondos y Bienes de Terceros en Garantía y/o Administración a Largo Plazo	0.00	0.00
Depreciación, Deterioro y Amortización Acumulada de Bienes	(1,440,876.71)	(1,258,891.67)	Provisiones a Largo Plazo	0.00	0.00
Activos Diferidos	0.00	7,635,186.61			
Estimación por Pérdida o Deterioro de Activos no Circulantes	0.00	0.00			
Otros Activos no Circulantes	12,761.80	12,761.80			
<b>Total de Activos No Circulantes</b>	<b>111,567,942.14</b>	<b>119,473,169.77</b>	<b>Total de Pasivos No Circulantes</b>	<b>6,094,683.01</b>	<b>13,797,011.69</b>
			<b>Total del Pasivo</b>	<b>19,110,455.25</b>	<b>34,308,340.58</b>
<b>Total del Activo</b>	<b>131,190,569.22</b>	<b>149,408,894.86</b>	<b>HACIENDA PÚBLICA / PATRIMONIO</b>		
			<b>Hacienda Pública/Patrimonio Contribuido</b>	0.00	0.00
			Aportaciones	0.00	0.00
			Donaciones de Capital	0.00	0.00
			Actualización de la Hacienda Pública/Patrimonio	0.00	0.00
			<b>Hacienda Pública/Patrimonio Generado</b>	112,080,113.97	115,100,554.28
			Resultados del Ejercicio (Ahorro/Desahorro)	31,540,168.20	56,761,311.54
			Resultados de Ejercicios Anteriores	80,539,945.77	58,339,242.74
			Revalúos	0.00	0.00
			Reservas	0.00	0.00
			Rectificaciones de Resultados de Ejercicios Anteriores	0.00	0.00
			<b>Exceso o Insuficiencia en la Actualización de la Hacienda Pública/Patrimonio</b>	0.00	0.00
			Resultado por Posición Monetaria	0.00	0.00
			Resultado por Tenencia de Activos no Monetarios	0.00	0.00
			<b>Total Hacienda Pública/Patrimonio</b>	<b>112,080,113.97</b>	<b>115,100,554.28</b>
			<b>Total del Pasivo y Hacienda Pública/Patrimonio</b>	<b>131,190,569.22</b>	<b>149,408,894.86</b>

**SISTEMA CONTABLE 2023**  
**ESTADO DE ACTIVIDADES**  
**DEL 1o. DE ENERO AL 31 DE DICIEMBRE DE 2023**  
 (Cifras en Pesos)

Concepto	2023	2022
<b>INGRESOS Y OTROS BENEFICIOS</b>		
<i>Ingresos de Gestión</i>	<b>0.00</b>	<b>0.00</b>
Impuestos	0.00	0.00
Cuotas y Aportaciones de Seguridad Social	0.00	0.00
Contribuciones de Mejoras	0.00	0.00
Derechos	0.00	0.00
Productos	0.00	0.00
Aprovechamientos	0.00	0.00
Ingresos por Venta de Bienes y Prestación de Servicios	0.00	0.00
<i>Participaciones, Aportaciones, Convenios, Incentivos Derivados de la Colaboración Fiscal, Fondos Distintos de Aportaciones, Transferencias, Asignaciones, Subsidios y Subvenciones, y Pensiones y Jubilaciones</i>	<b>185,307,088.10</b>	<b>163,163,038.43</b>
Participaciones, Aportaciones, Convenios, Incentivos Derivados de la Colaboración Fiscal y Fondos Distintos de Aportaciones	0.00	0.00
Transferencias, Asignaciones, Subsidios y Subvenciones, y Pensiones y Jubilaciones	185,307,088.10	163,163,038.43
<i>Otros Ingresos y Beneficios</i>	<b>0.30</b>	<b>0.50</b>
Ingresos Financieros	0.00	0.00
Incremento por Variación de Inventarios	0.00	0.00
Disminución del Exceso de Estimaciones por Pérdida o Deterioro u Obsolescencia	0.00	0.00
Disminución del Exceso de Provisiones	0.00	0.00
Otros Ingresos y Beneficios Varios	0.30	0.50
<b>Total de Ingresos y Otros Beneficios</b>	<b>185,307,088.40</b>	<b>163,163,038.93</b>
<b>GASTOS Y OTRAS PÉRDIDAS</b>		
<i>Gastos de Funcionamiento</i>	<b>106,779,344.76</b>	<b>92,187,467.96</b>
Servicios Personales	51,797,018.88	43,007,874.20
Materiales y Suministros	1,867,002.78	1,437,193.47
Servicios Generales	53,115,323.10	47,742,400.29
<i>Transferencias, Asignaciones, Subsidios y Otras Ayudas</i>	<b>24,294,177.01</b>	<b>5,146,704.01</b>
Transferencias Internas y Asignaciones al Sector Público	100,000.00	100,000.00
Transferencias al Resto del Sector Público	0.00	0.00
Subsidios y Subvenciones	1,194,177.01	1,046,704.01
Ayudas Sociales	23,000,000.00	4,000,000.00
Pensiones y Jubilaciones	0.00	0.00
Transferencias a Fideicomisos, Mandatos y Contratos Análogos	0.00	0.00
Transferencias a la Seguridad Social	0.00	0.00
Donativos	0.00	0.00
Transferencias al Exterior	0.00	0.00
<i>Participaciones y Aportaciones</i>	<b>0.00</b>	<b>0.00</b>
Participaciones	0.00	0.00
Aportaciones	0.00	0.00
Convenios	0.00	0.00
<i>Intereses, Comisiones y Otros Gastos de la Deuda Pública</i>	<b>0.00</b>	<b>0.00</b>
Intereses de la Deuda Pública	0.00	0.00
Comisiones de la Deuda Pública	0.00	0.00
Gastos de la Deuda Pública	0.00	0.00
Costo por Coberturas	0.00	0.00
Apoyos Financieros	0.00	0.00
<i>Otros Gastos y Pérdidas Extraordinarias</i>	<b>22,374,978.43</b>	<b>9,067,555.42</b>
Estimaciones, Depreciaciones, Deterioros, Obsolescencia y Amortizaciones	181,985.04	185,251.43
Provisiones	0.00	0.00
Disminución de Inventarios	0.00	0.00
Otros Gastos	22,192,993.39	8,882,303.99
<i>Inversión Pública</i>	<b>318,420.00</b>	<b>0.00</b>
Inversión Pública no Capitalizable	318,420.00	0.00
<b>Total de Gastos y Otras Pérdidas</b>	<b>153,766,920.20</b>	<b>106,401,727.39</b>
<b>Resultados del Ejercicio (Ahorro/Desahorro)</b>	<b>31,540,168.20</b>	<b>56,761,311.54</b>

**SECRETARÍA DE TURISMO**
**SISTEMA CONTABLE 2023  
 ESTADO DE VARIACIÓN EN LA HACIENDA PÚBLICA  
 DEL 01 DE ENERO AL 31 DE DICIEMBRE DE 2023**

(Cifras en Pesos)

Página 1 de 1

Fecha:

06/03/2024

Concepto	Hacienda Pública / Patrimonio Contribuido	Hacienda Pública / Patrimonio Generado de Ejercicios Anteriores	Hacienda Pública / Patrimonio Generado del Ejercicio	Exceso o Insuficiencia en la Actualización de la Hacienda Pública/Patrimonio	Total
<b>Hacienda Pública / Patrimonio Contribuido Neto de 2022</b>	<b>0.00</b>				<b>0.00</b>
Aportaciones	0.00				0.00
Donaciones de Capital	0.00				0.00
Actualización de la Hacienda Pública/Patrimonio	0.00				0.00
<b>Hacienda Pública / Patrimonio Generado Neto de 2022</b>		<b>58,339,242.74</b>	<b>56,761,311.54</b>		<b>115,100,554.28</b>
Resultados del Ejercicio (Ahorro/Desahorro)			56,761,311.54		56,761,311.54
Resultado de Ejercicios Anteriores		58,339,242.74			58,339,242.74
Revalúos		0.00			0.00
Reservas		0.00			0.00
Rectificaciones de Resultados de Ejercicios Anteriores		0.00			0.00
<b>Exceso o Insuficiencia en la Actualización de la Hacienda Pública / Patrimonio Neto de 2022</b>				<b>0.00</b>	<b>0.00</b>
Resultado por Posición Monetaria				0.00	0.00
Resultado por Tenencia de Activos no Monetarios				0.00	0.00
<b>Hacienda Pública / Patrimonio Neto Final de 2022</b>	<b>0.00</b>	<b>58,339,242.74</b>	<b>56,761,311.54</b>	<b>0.00</b>	<b>115,100,554.28</b>
<b>Cambios en la Hacienda Pública / Patrimonio Contribuido Neto de 2023</b>	<b>0.00</b>				<b>0.00</b>
Aportaciones	0.00				0.00
Donaciones de Capital	0.00				0.00
Actualización de la Hacienda Pública/Patrimonio	0.00				0.00
<b>Variaciones de la Hacienda Pública / Patrimonio Generado Neto de 2023</b>		<b>22,200,703.03</b>	<b>(25,221,143.34)</b>		<b>(3,020,440.31)</b>
Resultados del Ejercicio (Ahorro/Desahorro)			31,540,168.20		31,540,168.20
Resultados de Ejercicios Anteriores		22,200,703.03	(56,761,311.54)		(34,560,608.51)
Revalúos			0.00		0.00
Reservas			0.00		0.00
Rectificaciones de Resultados de Ejercicios Anteriores			0.00		0.00
<b>Cambios en el Exceso o Insuficiencia en la Actualización de la Hacienda Pública / Patrimonio Neto de 2023</b>				<b>0.00</b>	<b>0.00</b>
Resultado por Posición Monetaria				0.00	0.00
Resultado por Tenencia de Activos no Monetarios				0.00	0.00
<b>Hacienda Pública / Patrimonio Neto Final de 2023</b>	<b>0.00</b>	<b>80,539,945.77</b>	<b>31,540,168.20</b>	<b>0.00</b>	<b>112,080,113.97</b>

**SISTEMA CONTABLE 2023**  
**ESTADO DE CAMBIOS EN LA SITUACIÓN FINANCIERA**  
**DEL 1o. DE ENERO AL 31 DE DICIEMBRE DE 2023**  
 (Cifras en Pesos)

Página 1 de 1

Fecha: 06/03/2024

Concepto	Origen	Aplicación
<b>ACTIVO</b>	<b>41,046,883.38</b>	<b>22,828,557.74</b>
<b>Activo Circulante</b>	<b>10,339,045.03</b>	<b>25,947.02</b>
Efectivo y Equivalentes	8,889,266.18	0.00
Derechos a Recibir Efectivo o Equivalentes	0.00	25,947.02
Derechos a Recibir Bienes o Servicios	1,449,778.85	0.00
Inventarios	0.00	0.00
Almacenes	0.00	0.00
Estimación por Pérdida o Deterioro de Activos Circulantes	0.00	0.00
Otros Activos Circulantes	0.00	0.00
<b>Activo No Circulante</b>	<b>30,707,838.35</b>	<b>22,802,610.72</b>
Inversiones Financieras a Largo Plazo	9,034,706.70	0.00
Derechos a Recibir Efectivo o Equivalentes a Largo Plazo	0.00	0.00
Bienes Inmuebles, Infraestructura y Construcciones en Proceso	0.00	22,802,610.72
Bienes Muebles	13,855,960.00	0.00
Activos Intangibles	0.00	0.00
Depreciación, Deterioro y Amortización Acumulada de Bienes	181,985.04	0.00
Activos Diferidos	7,635,186.61	0.00
Estimación por Pérdida o Deterioro de Activos no Circulantes	0.00	0.00
Otros Activos no Circulantes	0.00	0.00
<b>PASIVO</b>	<b>0.00</b>	<b>15,197,885.33</b>
<b>Pasivo Circulante</b>	<b>0.00</b>	<b>7,495,556.65</b>
Cuentas por Pagar a Corto Plazo	0.00	7,495,556.65
Documentos por Pagar a Corto Plazo	0.00	0.00
Porción a Corto Plazo de la Deuda Pública a Largo Plazo	0.00	0.00
Títulos y Valores a Corto Plazo	0.00	0.00
Pasivos Diferidos a Corto Plazo	0.00	0.00
Fondos y Bienes de Terceros en Garantía y/o Administración a Corto Plazo	0.00	0.00
Provisiones a Corto Plazo	0.00	0.00
Otros Pasivos a Corto Plazo	0.00	0.00
<b>Pasivo No Circulante</b>	<b>0.00</b>	<b>7,702,328.68</b>
Cuentas a Pagar a Largo Plazo	0.00	0.00
Documentos por Pagar a Largo Plazo	0.00	0.00
Deuda Pública a Largo Plazo	0.00	0.00
Pasivos Diferidos a Largo Plazo	0.00	7,702,328.68
Fondos y Bienes de Terceros en Garantía y/o Administración a Largo Plazo	0.00	0.00
Provisiones a Largo Plazo	0.00	0.00
<b>HACIENDA PÚBLICA/PATRIMONIO</b>	<b>22,200,703.03</b>	<b>25,221,143.34</b>
<b>Hacienda Pública/Patrimonio Contribuido</b>	<b>0.00</b>	<b>0.00</b>
Aportaciones	0.00	0.00
Donaciones de Capital	0.00	0.00
Actualización de la Hacienda Pública/Patrimonio	0.00	0.00
<b>Hacienda Pública/Patrimonio Generado</b>	<b>22,200,703.03</b>	<b>25,221,143.34</b>
Resultados del Ejercicio (Ahorro/Desahorro)	0.00	25,221,143.34
Resultados de Ejercicios Anteriores	22,200,703.03	0.00
Revalúos	0.00	0.00
Reservas	0.00	0.00
Rectificaciones de Resultados de Ejercicios Anteriores	0.00	0.00
<b>Exceso o Insuficiencia en la Actualización de la Hacienda Pública/Patrimonio</b>	<b>0.00</b>	<b>0.00</b>
Resultado por Posición Monetaria	0.00	0.00
Resultado por Tenencia de Activos no Monetarios	0.00	0.00

**SISTEMA CONTABLE 2023**  
**ESTADO DE FLUJOS DE EFECTIVO**  
**DEL 01 DE ENERO AL 31 DE DICIEMBRE DE 2023**  
 (Cifras en Pesos)

Página 1 de 1

Fecha: 06/03/2024

Concepto	2023	2022
<b>Flujos de Efectivo de las Actividades de Operación</b>		
<b>Origen</b>	<b>185,307,088.40</b>	<b>163,163,038.93</b>
Impuestos	0.00	0.00
Cuotas y Aportaciones de Seguridad Social	0.00	0.00
Contribuciones de Mejoras	0.00	0.00
Derechos	0.00	0.00
Productos	0.00	0.00
Aprovechamientos	0.00	0.00
Ingresos por Venta de Bienes y Prestación de Servicios	0.00	0.00
Participaciones, Aportaciones, Convenios, Incentivos Derivados de la Colaboración Fiscal y Fondos Distintos de Aportaciones	0.00	0.00
Transferencias, Asignaciones, Subsidios y Subvenciones, y Pensiones y Jubilaciones	0.00	0.00
Otros Orígenes de Operación	185,307,088.40	163,163,038.93
<b>Aplicación</b>	<b>153,766,920.20</b>	<b>106,401,727.39</b>
Servicios Personales	51,797,018.88	43,007,874.20
Materiales y Suministros	1,867,002.78	1,437,193.47
Servicios Generales	53,115,323.10	47,742,400.29
Transferencias Internas y Asignaciones al Sector Público	100,000.00	100,000.00
Trasferencias al Resto del Sector Público	0.00	0.00
Subsidios y Subvenciones	1,194,177.01	1,046,704.01
Ayudas Sociales	23,000,000.00	4,000,000.00
Pensiones y Jubilaciones	0.00	0.00
Transferencias a Fideicomisos, Mandatos y Contratos Análogos	0.00	0.00
Transferencias a la Seguridad Social	0.00	0.00
Donativos	0.00	0.00
Transferencias al Exterior	0.00	0.00
Participaciones	0.00	0.00
Aportaciones	0.00	0.00
Convenios	0.00	0.00
Otras Aplicaciones de Operación	22,693,398.43	9,067,555.42
<b>Flujos Netos de Efectivo de las Actividades de Operación</b>	<b>31,540,168.20</b>	<b>56,761,311.54</b>
<b>Flujos de Efectivo de las Actividades de Inversión</b>		
<b>Origen</b>	<b>54,358,320.23</b>	<b>24,582,433.62</b>
Bienes Inmuebles, Infraestructura y Construcciones en Proceso	0.00	0.00
Bienes Muebles	13,855,960.00	7,989.71
Otros Orígenes de Inversión	40,502,360.23	24,574,443.91
<b>Aplicación</b>	<b>79,589,869.28</b>	<b>79,488,083.27</b>
Bienes Inmuebles, Infraestructura y Construcciones en Proceso	22,802,610.72	24,993,183.36
Bienes Muebles	0.00	14,982,560.00
Otras Aplicaciones de Inversión	56,787,258.56	39,512,339.91
<b>Flujos Netos de Efectivo de las Actividades de Inversión</b>	<b>(25,231,549.05)</b>	<b>(54,905,649.65)</b>
<b>Flujos de Efectivo de las Actividades de Financiamiento</b>		
<b>Origen</b>	<b>4,467,235.39</b>	<b>7,521,240.56</b>
Endeudamiento Neto	0.00	0.00
Interno	0.00	0.00
Externo	0.00	0.00
Otros Orígenes de Financiamiento	4,467,235.39	7,521,240.56
<b>Aplicación</b>	<b>19,665,120.72</b>	<b>735,623.89</b>
Servicios de la Deuda	0.00	0.00
Interno	0.00	0.00
Externo	0.00	0.00
Otras Aplicaciones de Financiamiento	19,665,120.72	735,623.89
<b>Flujos Netos de Efectivo por Actividades de Financiamiento</b>	<b>(15,197,885.33)</b>	<b>6,785,616.67</b>
<b>Incremento/Disminución Neta en el Efectivo y Equivalentes al Efectivo</b>	<b>(8,889,266.18)</b>	<b>8,641,278.56</b>
<b>Efectivo y Equivalentes al Efectivo al Inicio del Ejercicio</b>	<b>28,485,946.24</b>	<b>19,844,667.68</b>
<b>Efectivo y Equivalentes al Efectivo al Final del Ejercicio</b>	<b>19,596,680.06</b>	<b>28,485,946.24</b>

**SISTEMA CONTABLE 2023**  
**ESTADO ANALITICO DEL ACTIVO**  
**DEL 01 DE ENERO AL 31 DE DICIEMBRE DEL 2023**  
 (Cifras en Pesos)

Página 1 de 1

Fecha: 06/03/2024

Concepto	Saldo Inicial	Cargos del Período	Abonos del Período	Saldo Final	Variación del Período
<b>ACTIVO</b>	<b>149,408,894.86</b>	<b>414,874,075.82</b>	<b>433,092,401.46</b>	<b>131,190,569.22</b>	<b>(18,218,325.64)</b>
<b>ACTIVO CIRCULANTE</b>	<b>29,935,725.09</b>	<b>341,256,125.82</b>	<b>351,569,223.83</b>	<b>19,622,627.08</b>	<b>(10,313,098.01)</b>
Efectivo y Equivalentes	28,485,946.24	323,455,452.82	332,344,719.00	19,596,680.06	(8,889,266.18)
Derechos a Recibir Efectivo o Equivalentes	0.00	3,813,595.97	3,787,648.95	25,947.02	25,947.02
Derechos a Recibir Bienes o Servicios	1,449,778.85	13,987,077.03	15,436,855.88	0.00	(1,449,778.85)
Inventarios	0.00	0.00	0.00	0.00	0.00
Almacenes	0.00	0.00	0.00	0.00	0.00
Estimación por Pérdida o Deterioro de Activos Circulantes	0.00	0.00	0.00	0.00	0.00
Otros Activos Circulantes	0.00	0.00	0.00	0.00	0.00
<b>ACTIVO NO CIRCULANTE</b>	<b>119,473,169.77</b>	<b>73,617,950.00</b>	<b>81,523,177.63</b>	<b>111,567,942.14</b>	<b>(7,905,227.63)</b>
Inversiones Financieras a Largo Plazo	13,656,578.11	39,862,720.53	48,897,427.23	4,621,871.41	(9,034,706.70)
Derechos a Recibir Efectivo o Equivalentes a Largo Plazo	0.00	0.00	0.00	0.00	0.00
Bienes Inmuebles, Infraestructura y Construcciones en Proceso	82,975,318.20	32,315,723.60	9,513,112.88	105,777,928.92	22,802,610.72
Bienes Muebles	16,452,216.72	1,126,600.00	14,982,560.00	2,596,256.72	(13,855,960.00)
Activos Intangibles	0.00	0.00	0.00	0.00	0.00
Depreciación, Deterioro y Amortización Acumulada de Bienes	(1,258,891.67)	0.00	181,985.04	(1,440,876.71)	(181,985.04)
Activos Diferidos	7,635,186.61	312,905.87	7,948,092.48	0.00	(7,635,186.61)
Estimación por Pérdida o Deterioro de Activos no Circulantes	0.00	0.00	0.00	0.00	0.00
Otros Activos no Circulantes	12,761.80	0.00	0.00	12,761.80	0.00

**SECRETARÍA DE TURISMO**  
**SISTEMA CONTABLE 2023**  
**ESTADO ANALÍTICO DE LA DEUDA Y OTROS PASIVOS**  
**DEL 1o. DE ENERO AL 31 DE DICIEMBRE DE 2023**  
**(Cifras en Pesos)**

DENOMINACIÓN DE LAS DEUDAS	MONEDA DE CONTRATACIÓN	INSTITUCIÓN O PAIS ACREEDOR	SALDO INICIAL DEL PERÍODO	SALDO FINAL DEL PERÍODO
<b>DEUDA PÚBLICA</b>				
<b>Corto Plazo</b>				
<b>Deuda Interna</b>			<b>0.00</b>	<b>0.00</b>
Instituciones de Crédito				
BBVA MEXICO, S.A.	Moneda Nacional	México	0.00	0.00
BANOBRAS, S.N.C.	Moneda Nacional	México	0.00	0.00
BANORTE, S.A.	Moneda Nacional	México	0.00	0.00
INTERACCIONES, S.A.	Moneda Nacional	México	0.00	0.00
SANTANDER, S.A.	Moneda Nacional	México	0.00	0.00
SCOTIABANK INVERLAT, S.A.	Moneda Nacional	México	0.00	0.00
Títulos y Valores	Moneda Nacional	México	0.00	0.00
Arrendamientos Financieros	Moneda Nacional	México	0.00	0.00
<b>Deuda Externa</b>			<b>0.00</b>	<b>0.00</b>
Organismos Financieros Internacionales				
Deuda Bilateral				
Títulos y Valores				
Arrendamientos Financieros				
<b>Subtotal de Deuda Pública a Corto Plazo</b>			<b>0.00</b>	<b>0.00</b>
<b>Largo Plazo</b>				
<b>Deuda Interna</b>			<b>0.00</b>	<b>0.00</b>
Instituciones de Crédito				
BBVA MEXICO, S.A.	Moneda Nacional	México	0.00	0.00
BANOBRAS, S.N.C.	Moneda Nacional	México	0.00	0.00
BANORTE, S.A.	Moneda Nacional	México	0.00	0.00
SANTANDER, S.A.	Moneda Nacional	México	0.00	0.00
Títulos y Valores	Moneda Nacional	México	0.00	0.00
Arrendamientos Financieros	Moneda Nacional	México	0.00	0.00
<b>Deuda Externa</b>			<b>0.00</b>	<b>0.00</b>
Organismos Financieros Internacionales				
Deuda Bilateral				
Títulos y Valores				
Arrendamientos Financieros				
<b>Subtotal de Deuda Pública a Largo Plazo</b>			<b>0.00</b>	<b>0.00</b>
<b>Total de Otros Pasivos</b>	Moneda Nacional	México	<b>34,308,340.58</b>	<b>19,110,455.25</b>
<b>Total de Deuda Pública y Otros Pasivos</b>			<b>34,308,340.58</b>	<b>19,110,455.25</b>

SISTEMA CONTABLE 2023  
INFORME SOBRE PASIVOS CONTINGENTES  
DEL 1o. DE ENERO AL 31 DE DICIEMBRE DE 2023

De conformidad a las Principales Reglas de Registro y Valoración del Patrimonio (Elementos Generales), emitidas por el Consejo Nacional de Armonización Contable, publicadas en el capítulo reformado en el Diario Oficial de la Federación el 06 de octubre del 2014, y última reforma del 23 de diciembre de 2020, los Pasivos Contingentes consideran:

- a) Una obligación posible, surgida a raíz de sucesos pasados, cuya existencia ha de ser confirmada sólo por la ocurrencia, o en su caso, por la no ocurrencia, de uno o más eventos inciertos en el futuro, que no están enteramente bajo el control del Ente Público.
- b) Una obligación presente, surgida a raíz de sucesos pasados, que no se ha reconocido contablemente porque: no es probable que la entidad tenga que satisfacerla, desprendiéndose de recursos que incorporen beneficios económicos; o bien el importe de la obligación no pueda ser medido con la suficiente fiabilidad.

Al respecto, se informa que este Ente Público **cuenta a la fecha con un saldo de: 7,143,023.33**

08/F/2016 JOSÉ HERMILO BOLAÑOS HERNÁNDEZ  
2659/2020 BLANCA MARGARITA LARA CASTELLANOS  
692/2020 AURORA ELENA INFANZÓN GUTIÉRREZ  
417/2020 GERARDO ANTONIO GUIZAR ARGÜELLO  
169/E/2019 OLGA LILIA TOVILLA MADRIGAL  
3640/2020 JOSE LUIS GUIZAR GORDILLO  
983/2020 MYLENA RODRIGUEZ DOMÍNGUEZ



---

**NOTAS A LOS ESTADOS FINANCIEROS**

**Introducción**

Atendiendo a lo establecido por el artículo 17 de la Ley General de Contabilidad Gubernamental, cada ente público es responsable de su contabilidad, de la operación del sistema y en consecuencia de la información que proporciona para la integración de la Cuenta Pública.

De conformidad al artículo 46, fracción I, inciso g), 47, 48 y 49 de la Ley General de Contabilidad Gubernamental, así como, a la normatividad emitida por el Consejo Nacional de Armonización Contable, a continuación, se presentan las notas a los estados financieros de la **Secretaría de Turismo**, correspondiente al 31 de diciembre de 2023, con los siguientes apartados:

- Notas de Gestión Administrativa,
- Notas de Desglose, y
- Notas de Memoria (Cuentas de Orden).

---

**NOTAS DE GESTIÓN ADMINISTRATIVA**

---

**1.- Autorización e Historia**

**a) Fecha de Creación del Ente Público**

La **Secretaría de Turismo**; Con el Periódico Oficial, alcance al No. 32 de fecha 10 de agosto de 1977, se crea la Comisión de Fomento Turístico, dependiente del Ejecutivo del Estado.

En el Periódico Oficial, alcance al No. 21 de fecha 25 de mayo de 1983, se reforma la Ley Orgánica de la Administración Pública del Estado de Chiapas y se crea la Coordinación General de Promoción Turística y Artesanal, dependiente del Ejecutivo del Estado.

En el Periódico Oficial No. 1 de fecha 08 de diciembre de 1988, Decreto No. 8, se publica la Ley Orgánica de la Administración Pública del Estado de Chiapas, la cual faculta a la Secretaría de Desarrollo Rural y Fomento Económico para la explotación de los recursos turísticos del Estado, así como vigilar, controlar y supervisar de acuerdo a las leyes y reglamentos de la materia, la prestación de los servicios turísticos que se realicen y de dictar las medidas de protección al turismo, por lo que a partir de esta fecha se integra el Departamento de Turismo a la Secretaría antes mencionada.

A través del Periódico Oficial No. 58 de fecha 24 de enero de 1990, por Decreto No. 16, se modifica la Ley Orgánica de la Administración Pública del Estado de Chiapas, en esta Ley se crea la Dirección de Turismo en la Secretaría de Fomento Económico.

El 9 de febrero de 1994, el Gobierno del Estado publica en el Periódico Oficial No. 297-3<sup>a</sup>. Sección, Decreto No. 141, crea la Secretaría de Desarrollo Turístico transfiriendo las funciones de la Dirección de Turismo la cual dependía de la Secretaría de Fomento Económico a la nueva dependencia.

**SECRETARÍA DE TURISMO**  
**NOTAS A LOS ESTADOS FINANCIEROS**  
**DEL 1 DE ENERO AL 31 DE DICIEMBRE DE 2023**  
**(Cifras en Pesos)**

***b) Principales Cambios en su Estructura***

El 8 de diciembre de 2000, el Gobierno del Estado publica en el Periódico Oficial No. 001 Decreto No. 8, el cambio de denominación a Secretaría de Turismo.

Por medio del Dictamen No. SA/DOM/005/2001 de fecha 2 de enero del año 2001, se autoriza la reestructuración orgánica y la plantilla de personal de la Secretaría de Turismo.

Con fecha 31 de octubre de 2001, se emite Dictamen No. SA/DDA/208/2001, en el que se autoriza la creación de dos órganos administrativos en la Unidad de Informática: el Área de Desarrollo de Sistemas y Web y el Área de Producción y Servicio a Usuarios.

De acuerdo al Dictamen No. SA/SUBDAT/DDA/216/2008 de fecha 18 de agosto de 2008, se autoriza la reestructuración orgánica de los puestos y plazas convirtiéndose en Secretaría de Turismo y Proyectos Estratégicos.

Con fecha 24 de diciembre de 2008, mediante Decreto No. 019, publicado en el Periódico Oficial No. 132, 2ª. Sección, Tomo III, se reforman, adicionan y derogan diversas disposiciones de la Ley Orgánica de la Administración Pública del Estado de Chiapas, se cambia la denominación de Secretaría de Turismo y Proyectos Estratégicos a Secretaría de Turismo y Relaciones Internacionales.

Se dio cumplimiento al citado Decreto, a través del Dictamen No. SH/0019/2009 con fecha 16 de enero de 2009, en el cual se autoriza el cambio de denominación y reestructuración orgánica de la Secretaría de Turismo y Proyectos Estratégicos a Secretaría de Turismo y Relaciones Internacionales, la creación de la Dirección de Mercadotecnia así como la transferencia de la Delegación Regional V Norte (Sede Pichucalco) a la Coordinación de Enlace Interinstitucional de la Secretaría de Economía y la Dirección de Promoción y Consolidación de Corredores a la Subsecretaría de Industrialización y Promoción de Inversiones.

Con el Dictamen No. SA/SUBA/DGRH/DEO/129/2009 de fecha 02 de abril de 2009 se crea la Oficina de Convenciones y Visitantes como Organismo Auxiliar del Poder Ejecutivo del Estado de Chiapas, adscrita a la Secretaría de Turismo y Relaciones Internacionales y con él se elimina la Unidad de Congresos y Visitantes.

Con Dictamen No. SH/SUBA/DGRH/DEO/215/2009 de fecha 15 de julio de 2009, se creó la Dirección de Política Gastronómica y se cambia de denominación a la Dirección de Información, Análisis, y Difusión Internacional por Dirección de Programas Especiales.

Mediante Decreto No. 045, por el que se reforman, adicionan y derogan diversas disposiciones de la Ley Orgánica de la Administración Pública del Estado de Chiapas, publicado en el Periódico Oficial No. 207, 2ª. Sección, Tomo III, de fecha 30 de diciembre de 2009, se cambia de denominación de Secretaría de Turismo y Relaciones Internacionales a Secretaría de Turismo.

Para dar cumplimiento a dicho Decreto, se emitió el Dictamen No. SH/SUBA/DGRH/DEO/105/2010 de fecha 19 de febrero 2010, se realiza la reestructuración de la Secretaría de Turismo y cambio de denominación de la Secretaría de la Frontera Sur y Enlace para la Cooperación Internacional.

Por medio de Dictamen No. SH/SUBA/DGRH/DEO/069/2014 de fecha 04 de Marzo de 2014, se creó la Unidad de Enlace Interinstitucional y se cambia de denominación a la Dirección de Mercadotecnia por Dirección de Mercadotecnia e Innovación Turística, así como al Departamento de Calidad y Desarrollo para quedar como Departamento de Innovación Turística.

Por medio de Dictamen No. SH/SUBA/DGRH/DEO/230/2014 de fecha 07 de Agosto de 2014, se creó la Subsecretaría de Comercialización y Financiamiento Turístico.

Derivado de Dictamen No. SH/SUBA/DGRH/DEO/035/2015 de fecha 28 de Enero de 2015, por el cual se crea la Dirección de Comercialización de Espacios Turísticos y la Dirección de Financiamiento Turístico

**SECRETARÍA DE TURISMO**  
**NOTAS A LOS ESTADOS FINANCIEROS**  
**DEL 1 DE ENERO AL 31 DE DICIEMBRE DE 2023**  
**(Cifras en Pesos)**

Con la finalidad de fortalecer las acciones encaminadas al desarrollo turístico en el Estado, se hace la adecuación del órgano administrativo que atienda el crecimiento turístico en la Entidad; por tal motivo, la Secretaría de Hacienda autorizó la modificación de la Subsecretaría de Comercialización y Financiamiento Turístico, mediante Dictamen No. SH/SUBA/DGRH/DEO/195/2015 de fecha 06 de Mayo de 2015; Quedando esta como Subsecretaría de Impulso al Financiamiento e Inversiones Turísticas, asimismo, autorizó el cambio de denominación los órganos administrativos: de Dirección de Comercialización de Espacios Turísticos a Dirección de Impulso al Financiamiento y de Dirección de Financiamiento Turístico a Dirección de Inversiones Turísticas, ambas adscritas a la Subsecretaría antes mencionada.

Por medio de Dictamen No. SH/CGRH/DEO/005/2017, se adecuó la estructura orgánica de la Secretaría de Turismo, llevándose a cabo la cancelación de 02 órganos administrativos en base a las Medidas de Austeridad y Disciplina del Gasto de la Administración Pública del Estado de Chiapas:

- Área de Desarrollo de Sistemas y Web
- Área de Producción y Servicios a Usuarios

Con el propósito de fortalecer el funcionamiento administrativo y operativo de los procesos de trabajo en los órganos administrativos de la Secretaría de Turismo, fue necesaria realizar una adecuación a su estructura orgánica y plantilla de plazas, por lo que la Secretaría de Hacienda, en base al Dictamen No. SH/CGRH/DEO/310/2017 de fecha 01 de agosto de 2017, aprobó la adecuación a la estructura orgánica y plantilla de plazas en la Secretaría de Turismo, generándose el cambio de denominación de algunos órganos administrativos y la cancelación de otros 07 órganos administrativos con vigencia al 01 de julio de 2017.

Derivado de la modificación a la Ley Orgánica de la Administración Pública del Estado de Chiapas, publicada en el periódico oficial del Estado número 414 de fecha 8 de diciembre de 2018, en donde se establece que el Titular del Poder Ejecutivo determinará las instancias administrativas y de gobierno que atenderán las regiones socioeconómicas, la Secretaría de Hacienda emitió dictamen número SH/CGRH/DEO/219/2018 a través del cual se definieron las presencias regionales actuales de la Secretaría de Turismo, mediante Unidades de vinculación.

Con base al dictamen No. SH/CGRH/DEO/143/2019, se creó el Departamento de Verificación Turística dependiendo de la Dirección de Capacitación Fomento a la Calidad y Verificación Turística, para cumplir con las acciones en esa materia.

Mediante dictamen SH/CGRH/DEO/143/2021 la Secretaría de Hacienda aprobó el cambio de denominación de un órgano administrativo, de Dirección de Promoción de la Gastronomía a Dirección de Promoción Turística Comunitaria.

Mediante dictamen SH/CGRH/DEO/144/2023 la Secretaría de Hacienda aprobó el cambio de denominación de un órgano administrativo, de la Dirección de Capacitación, Fomento a la Calidad y Verificación Turística a la Dirección de Competitividad y Normatividad Turística y del Departamento de Fomento a la Calidad Turística al Departamento de Certificación Turística y del Departamento de Verificación Turística al Departamento de Normatividad Turística .

## **2.- Panorama Económico y Financiero**

La situación económica y financiera de la **Secretaría de Turismo** fue aceptable durante el ejercicio; debido a que fueron tomados en cuenta todos los lineamientos y normas emitidos por el Consejo Nacional de Armonización Contable (CONAC), y los recursos ministrados por la Secretaría de Hacienda fueron presupuestados y erogados de manera adecuada tanto presupuestal, contable y financiera.

### **3.- Organización y Objeto Social**

#### ***a) Objeto Social***

La **Secretaría de Turismo** es responsable de Planear, organizar y coordinar acciones que posicionen a Chiapas como destino turístico altamente competitivo, mediante el desarrollo de la infraestructura, la promoción, difusión, comercialización de la oferta turística, capacitación, gastronomía y atención al turista, para el desarrollo sustentable de Chiapas.

#### ***b) Principal Actividad***

- Búsqueda de la generación de oportunidades para el desarrollo turístico, implementando estrategias para posicionar a Chiapas a nivel mundial como destino turístico, con el propósito de proyectarlo como mejor lugar para visitar e invertir.

#### ***c) Ejercicio Fiscal***

Ejercicio 2023

#### ***d) Régimen Jurídico***

La **Secretaría de Turismo**; está registrada ante la Administración Pública Estatal Centralizada, conforme a lo dispuesto en los artículos 2 y 28 de la ley Orgánica de la Administración Pública del Estado de Chiapas y su tributación se incluye dentro de las obligaciones que concentra la Dependencia normativa hacendaria estatal.

#### ***e) Consideraciones Fiscales del Ente***

La **Secretaría de Turismo**, se ubica dentro de las personas morales a que se refiere el artículo 79 de la LISR, pero tiene otras obligaciones de enterar las retenciones a terceros a través de la Dependencia normativa hacendaria estatal, como:

- 10 % del ISR por Arrendamientos de Inmuebles
- 2% Impuesto Sobre Nóminas a prestadores de servicios

**SECRETARÍA DE TURISMO**  
**NOTAS A LOS ESTADOS FINANCIEROS**  
**DEL 1 DE ENERO AL 31 DE DICIEMBRE DE 2023**  
**(Cifras en Pesos)**

**f) Estructura Organizacional Básica**

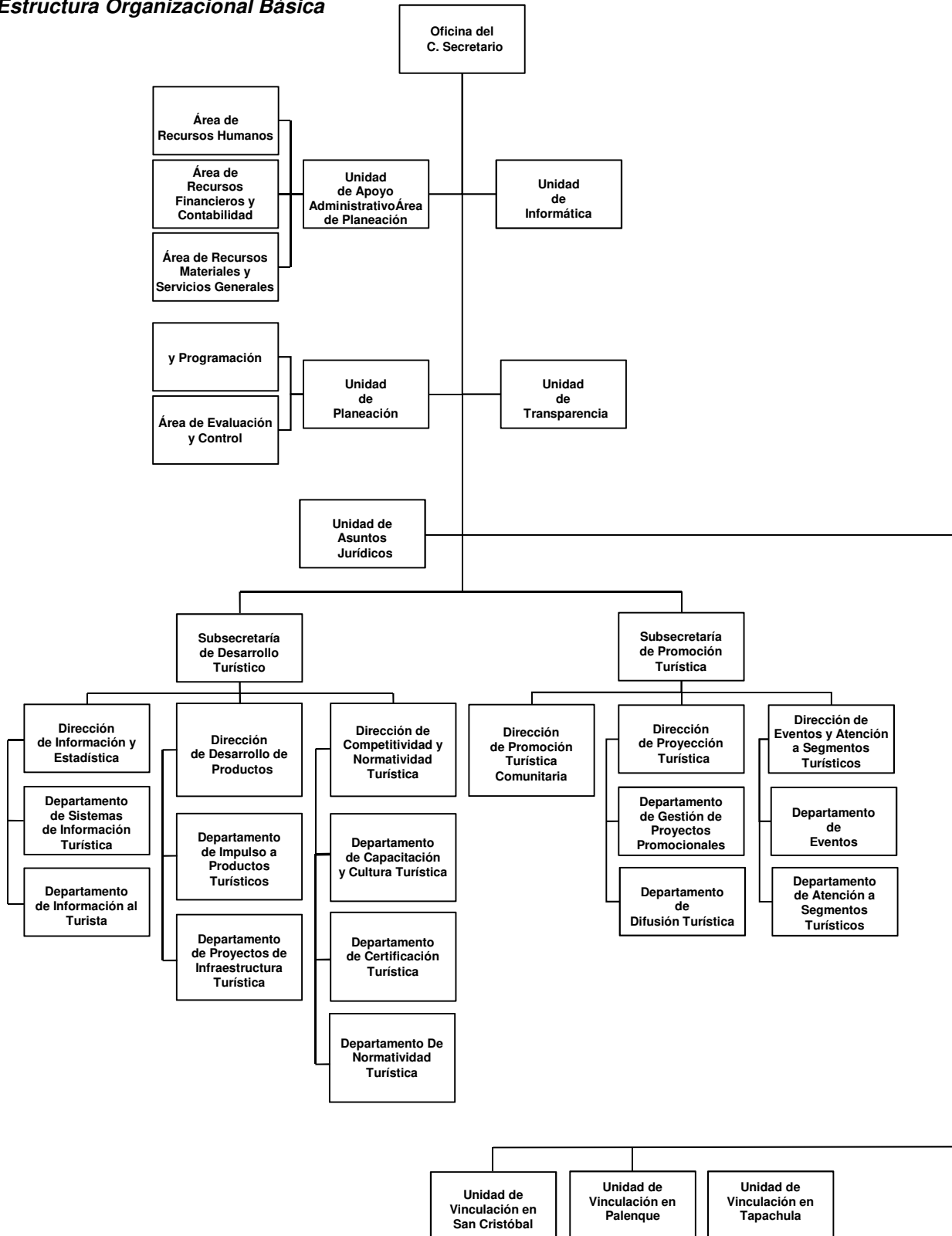

**g) Fideicomisos de los cuales es Fideicomitente o Fideicomisario, y Contratos Análogos, incluyendo Mandatos de los cuales es parte**

Fideicomiso para la para la Promoción, Difusión y Comercialización de los Atractivos Turísticos del Estado de Chiapas

**4.- Bases de Preparación de los Estados Financieros**

Para llevar a cabo la preparación de los Estados Financieros del presente ejercicio se consideró lo siguiente:

**a) Si se ha observado la normatividad emitida por el CONAC y las disposiciones legales aplicables.**

Se ha observado las disposiciones legales de la Normatividad emitida por el CONAC y la Ley General de Contabilidad Gubernamental (LGCG), siendo congruente con la armonización contable en la emisión de los estados financieros.

**b) La normatividad aplicada para el reconocimiento, valuación y revelación de los diferentes rubros de la información financiera, así como las bases de medición utilizadas para la elaboración de los estados financieros; por ejemplo: costo histórico, valor de realización, valor razonable, valor de recuperación o cualquier otro método empleado y los criterios de aplicación de los mismos.**

Todas las cuentas que afectan económicamente a Nombre del Ente Público, están cuantificados en términos monetarios y se registran al costo histórico. El costo histórico de las operaciones corresponde al monto erogado para su adquisición conforme a la documentación contable original justificativa y comprobatoria.

**c) Postulados Básicos de Contabilidad Gubernamental (PBCG).**

Las bases de preparación de los estados financieros de la **Secretaría de Turismo**, aplican los postulados básicos siguientes:

- 1.- Sustancia Económica
- 2.- Entes Públicos
- 3.- Existencia Permanente
- 4.- Revelación Suficiente
- 5.- Importancia Relativa
- 6.- Registro e Integración Presupuestaria
- 7.- Consolidación de la Información Financiera
- 8.- Devengo Contable
- 9.- Valuación
- 10.- Dualidad Económica
- 11.- Consistencia

**d) Normatividad supletoria. En caso de emplear varios grupos de normatividades (normatividades supletorias), deberá realizar la justificación razonable correspondiente, su alineación con los PBCG y a las características cualitativas asociadas descritas en el Marco Conceptual de Contabilidad Gubernamental (MCCG) y sus modificaciones**

(No Aplica)

**e) Para las Entidades que por primera vez estén implementando la base devengado de acuerdo a la Ley de Contabilidad; deberán revelar las nuevas políticas de reconocimiento, su plan de implementación, revelar los cambios en las políticas, la clasificación y medición de las mismas, así como su impacto en la información financiera, y presentar los últimos estados financieros con la normatividad anteriormente utilizada con las nuevas políticas para fines de comparación en la transición a la base de devengado.**

(No Aplica)

**5.- Políticas de Contabilidad Significativas**

(No Aplica)

**6.- Posición en Moneda Extranjera y Protección por Riesgo Cambiario**

(No Aplica)

**7.- Reporte Analítico del Activo**

En las reglas específicas del Registro y Valoración del Patrimonio emitidas por el Consejo Nacional de Armonización Contable, se definió como vida útil de un activo, al periodo durante el que se espera utilizar el activo, además, se menciona que se considerará que un activo tiene una vida útil indefinida cuando, sobre la base de un análisis de todos los factores relevantes, no exista un límite previsible al periodo a lo largo del cual se espera que el activo genere rendimientos económicos o potencial de servicio, o a la utilización en la producción de bienes y servicios públicos. Con base en estas reglas, los activos de la **Secretaría de Turismo**, sitúa la valoración de sus bienes tangibles e intangibles aplicando la depreciación y amortización, utilizando el procedimiento establecido por el Consejo Nacional de Armonización Contable (CONAC).

Las principales variaciones que presenta el activo del 1 de enero al 31 de diciembre de 2023, se integra de la siguiente manera:

- a) La variación negativa por \$8,889,266.18, del rubro efectivo y equivalentes se debe principalmente al saldo disponibles en bancos y Fondos con Afectación Específica por los pagos de pasivos del ejercicio anterior.
- b) La variación positiva por \$25,947.02, del rubro Derechos a Recibir Efectivo y Equivalente se debe principalmente a los recursos de viáticos nacionales pendiente por comprobar al 31 de diciembre del 2023.
- c) La variación negativa por \$1,449,778.85, del rubro Derechos a Recibir Bienes o Servicios se debe principalmente a los anticipos de obra de Fortalecimiento del Centro Turístico Ojo de Agua, Mejoramiento de Imagen Urbano de catzaja, Fortalecimiento del Parador Artesal de Ocosingo, Señalización Turística Palenque 4 etapa y Fortalecimiento del Centro Turístico Cascadas de Agua Azul 2da etapa.
- d) La variación negativa por \$ 9,034,706.70, del rubro Inversiones Financieras a Largo Plazo se debe a Aportación menor que el ejercicio 2022, al fideicomiso F/70 Gobierno del estado de Chiapas (Fideicomiso para la Promoción, Difusión y Comercialización de los Atractivos Turísticos del Estado de Chiapas).
- e) La variación positiva por \$ 22,802,610.72, del rubro Bienes Inmuebles, Infraestructura y Construcciones en Proceso se debe principalmente a la obra de Colocación de Señalización Turística de las Regiones Metropolitana, Istmo-Costa y Soconusco.
- f) La variación negativa por \$13,855,960.00, del rubro Bienes Muebles, se debe principalmente a la donación de 10 Ram 1500 SLT V6 Modelo 2022 a la Secretaria de Turismo Federal.
- g) La variación negativa por \$181,985.04 del rubro Depreciación, Deterioro y Amortización Acumulada de Bienes se debe a la Depreciación de Bienes Muebles conforme a la Guia publicada por el CONAC, de fecha 21 de Enero de 2015, Periodico Oficial No. 161-3a Sección a fecha 31 de Diciembre del 2023.
- h) La variación negativa por \$7,635,186.61, del rubro Activo Diferidos se debe principalmente a la regularización de anticipos de ministración.

**8.- Fideicomisos, Mandatos y Análogos**

Los fideicomisos, mandatos y contratos análogos presentados en los estados financieros de la **Secretaría de Turismo**, ascienden a un importe de \$6,623,928.27 y se encuentran registrados en el activo no circulante, los cuales se muestran a continuación:

<b>FIDEICOMISOS, MANDATOS Y ANÁLOGOS</b>				
<b>(Cifras en Pesos)</b>				
<b>CONCEPTO</b>	<b>SALDO AL 31 DE DICIEMBRE DE 2022</b>	<b>MOVIMIENTOS 2023</b>		<b>SALDO AL 31 DE DICIEMBRE DE 2023</b>
		<b>AUMENTO</b>	<b>DISMINUCIÓN</b>	
Fideicomiso para la Promoción Difusión y Comercialización de los Atractivos Turísticos del Estado de Chiapas	\$13,656,578.11	\$39,862,720.53	\$48,897,427.23	\$4,621,871.41
<b>SUMAS</b>	<b>\$13,656,578.11</b>	<b>\$39,862,720.53</b>	<b>\$48,897,427.23</b>	<b>\$4,621,871.41</b>

**9.- Reporte de la Recaudación**

(No Aplica)

**10.- Información sobre la Deuda y el Reporte Analítico de la Deuda**

(No Aplica)

**11.- Calificaciones Otorgadas**

(No Aplica)

**12.- Proceso de Mejora**
**a) Principales Políticas de Control Interno**

**Manual de Procedimientos:** Nos indica los procedimientos que debemos seguir de forma ordenada en el desarrollo de las actividades; evitando duplicidad de esfuerzos.

**Ley General de Contabilidad Gubernamental (LGCG):** Nos establece los criterios generales que rigen la contabilidad gubernamental y la emisión de información financiera, incluyendo la presupuestaria y programática en forma razonable y transparente.

**Normatividad Contable:** Tiene por objeto efectuar el registro contable de los recursos públicos y la preparación de informes financieros de forma armonizada, que dan transparencia para la interpretación, evaluación, fiscalización y entrega de informes; regulando las operaciones contables.

**Normas Presupuestarias:** Nos indica cómo se ejecuta el gasto público, administrándolo con eficiencia, eficacia, economía, transparencia y honradez, para rendir cuentas de los recursos públicos, así mismo contribuir a fortalecer la armonización presupuestaria y contable.

**b) Medidas de Desempeño Financiero, Metas y Alcance**

A través del proceso de armonización contable, se da un cambio trascendental para atender en tiempo y forma el nuevo esquema de la contabilidad gubernamental, logrando resultados en materia de información financiera, transparencia y rendición de cuentas, así como, mantener la liquidez y solvencia económica.



**13.- Información por Segmentos**

(No Aplica)

**14.- Eventos Posteriores al Cierre**

(No Aplica)

**15.- Partes Relacionadas**

“No existen partes relacionadas que pudieran ejercer influencia significativa sobre la toma de decisiones financieras y operativas”

**16.- Responsabilidad sobre la Presentación Razonable de la Información Contable**

“Bajo protesta de decir verdad declaramos que los Estados Financieros y sus Notas, son razonablemente correctos y son responsabilidad del emisor”

**NOTAS DE DESGLOSE**
**NOTAS AL ESTADO DE ACTIVIDADES**

El Estado de Actividades refleja el resultado entre el saldo total de los ingresos captados y el saldo total de los gastos incurridos por la **Secretaría de Turismo**, cuya diferencia positiva o negativa determina el ahorro o desahorro del 1 de enero al 31 de diciembre de 2023, sin considerar la inversión física en Bienes Muebles e Inmuebles, Infraestructura y Construcciones en Proceso. De esta forma el resultado durante este periodo refleja un ahorro por \$ 31,540,168.20.

**Ingresos y Otros Beneficios Participaciones, Aportaciones, Convenios, Incentivos Derivados de la Colaboración Fiscal, Fondos Distintos de Aportaciones, Transferencias, Asignaciones, Subsidios y Subvenciones, y Pensiones y Jubilaciones**

Al 31 de diciembre de 2023, el 15 % o más de este rubro están integrados por recursos presupuestales radicados a través de transferencias que la Secretaría de Hacienda realiza con base al presupuesto autorizado, para llevar a cabo las actividades de la **Secretaría de Turismo**.

**PARTICIPACIONES, APORTACIONES, CONVENIOS, INCENTIVOS DERIVADOS DE LA COLABORACIÓN FISCAL, FONDOS DISTINTOS DE APORTACIONES, TRANSFERENCIAS, ASIGNACIONES, SUBSIDIOS Y SUBVENCIONES, Y PENSIONES Y JUBILACIONES**

( Cifras en Pesos )

CONCEPTO	NATURALEZA	2023	2022
Transferencias, Asignaciones, Subsidios y Subvenciones, y Pensiones y Jubilaciones	Acreeedora	\$185,307,088.10	\$ 163,163,038.43
	<b>SUMAS</b>	<b>\$185,307,088.10</b>	<b>\$ 163,163,038.43</b>

**SECRETARÍA DE TURISMO**  
**NOTAS A LOS ESTADOS FINANCIEROS**  
**DEL 1 DE ENERO AL 31 DE DICIEMBRE DE 2023**  
**(Cifras en Pesos)**

**Otros Ingresos y Beneficios**

El rubro de Otros Ingresos y Beneficios, corresponden a ingresos obtenidos al 31 de diciembre de 2023. A continuación se explican aquellas que en lo individual representan el 15 % o más del total de las mismas, integrado por: Otros Ingresos y Beneficios Varios con un importe de \$0.30 por concepto de apertura de las cuentas bancarias.

<b>OTROS INGRESOS Y BENEFICIOS</b>			
<b>( Cifras en Pesos )</b>			
<b>CONCEPTO</b>	<b>NATURALEZA</b>	<b>2023</b>	<b>2022</b>
Otros Ingresos y Beneficios Varios	Acreedora	\$0.30	\$0.50
	<b>SUMAS</b>	<b>\$0.30</b>	<b>\$0.50</b>
<b>TOTAL DE INGRESOS Y OTROS BENEFICIOS</b>		<b>\$ 185,307,088.40</b>	<b>\$ 163,163,038.93</b>

**Gastos y Otras Pérdidas**
**Gastos de Funcionamiento**

Los gastos de funcionamiento lo integran todas las erogaciones realizadas en la operatividad al 31 de diciembre de 2023, principalmente en los capítulos 1000 Servicios Personales, 2000 Materiales y Suministros, y 3000 Servicios Generales.

Del total de los Gastos de Funcionamiento, se explican aquellas que en lo individual representan el 15 % o más, de la totalidad de las mismas, el cual se integra de la siguiente manera: el importe de \$ 51,797,018.88 correspondiente a pagos de sueldos y salarios del personal que labora en la **Secretaría de Turismo**, así como, el importe de \$53,115,323.10 del capítulo 3000 Servicios Generales, por concepto de servicios recibidos durante la operatividad, correspondiente al 31 de diciembre de 2023.

<b>GASTOS DE FUNCIONAMIENTO</b>		
<b>( Cifras en Pesos )</b>		
<b>CONCEPTO</b>	<b>2023</b>	<b>2022</b>
Servicios Personales	\$ 51,797,018.88	\$ 43,007,874.20
Materiales y Suministros	1,867,002.78	1,437,193.47
Servicios Generales	53,115,323.10	47,742,400.29
<b>SUMAS</b>	<b>\$106,779,344.76</b>	<b>\$ 92,187,467.96</b>

**Transferencias, Asignaciones, Subsidios y Otras Ayudas**

Las Transferencias, Asignaciones, Subsidios y Otras Ayudas, que en lo individual representan el 15 % o más del total del rubro, lo integran todas las erogaciones realizadas en la operatividad al 31 de diciembre de 2023, principalmente por el importe de \$23,000,000.00 , por concepto de ayudas sociales a personas.

<b>TRANSFERENCIAS, ASIGNACIONES, SUBSIDIOS Y OTRAS AYUDAS</b>		
<b>( Cifras en Pesos )</b>		
<b>CONCEPTO</b>	<b>2023</b>	<b>2022</b>
Transferencias Internas y Asignaciones al Sector Público	\$ 100,000.00	\$ 100,000.00
Subsidios y Subvenciones	1,194,177.01	1,046,704.01
Ayudas Sociales	23,000,000.00	4,000,000.00
<b>SUMAS</b>	<b>\$ 24,294,177.01</b>	<b>\$ 5,146,704.01</b>

**Otros Gastos y Pérdidas Extraordinarias**

Dentro de este rubro se explican aquellas que en lo individual representan el 15 % o más, de la totalidad de las mismas, el cual se integra de la siguiente manera:

También, por un importe de \$22,374,978.43 se encuentran los ADEFAS, los gastos de fideicomisos no recuperables, el registro de aquellos bienes enajenables e inventariables, cuyo costo unitario de adquisición no sobrepasa 70 veces el valor diario de la Unidad de Medida y Actualización (UMA), y por los redondeos a cargo por concepto de pagos de facturas e impuestos, al 31 de diciembre de 2023.

<b>OTROS GASTOS Y PÉRDIDAS EXTRAORDINARIAS</b>		
<b>( Cifras en Pesos )</b>		
<b>CONCEPTO</b>	<b>2023</b>	<b>2022</b>
Estimaciones, Depreciaciones, Deterioros, Obsolescencia y Amortizaciones	\$ 181,985.04	\$ 185,251.43
Otros Gastos	22,192,993.39	8,882,303.99
<b>SUMAS</b>	<b>\$ 22,374,978.43</b>	<b>\$ 9,067,555.42</b>

**Inversión Pública**

La Inversión Pública, que en lo individual representan el 15 % o más del total del rubro, lo integran todas las Actas de Entrega de Obra realizadas en la operatividad al 31 de diciembre de 2023, principalmente por el importe de \$318,420.00 , por concepto de Inversión Pública no Capitalizable.

<b>INVERSIÓN PÚBLICA</b>		
<b>( Cifras en Pesos )</b>		
<b>CONCEPTO</b>	<b>2023</b>	<b>2022</b>
Inversión Pública no Capitalizable	\$ 318,420.00	\$ 0.00
<b>SUMAS</b>	<b>\$ 318,420.00</b>	<b>\$ 0.00</b>
<b>TOTAL DE GASTOS Y OTRAS PÉRDIDAS</b>	<b>\$ 153,766,920.20</b>	<b>\$ 106,401,727.39</b>

---

**NOTAS AL ESTADO DE SITUACIÓN FINANCIERA**

---

El Estado de Situación Financiera muestra la posición financiera de **Secretaría de Turismo**, valuados y elaborados de acuerdo con los Postulados Básicos de Contabilidad Gubernamental, Normas y Metodología para la Emisión de Información Financiera y Estructura de los Estados Financieros del Ente Público y Característica de sus Notas, emitidos por el Consejo Nacional de Armonización Contable (CONAC), el cual refleja los bienes y derechos que se clasifican en rubros de acuerdo a su disponibilidad de liquidez al igual que sus obligaciones o compromisos, agrupándolas con relación a su exigibilidad.

---

**ACTIVO**

---

El activo se compone de los fondos, valores, derechos y bienes cuantificados en términos monetarios, los cuales dispone la **Secretaría de Turismo**, para la operatividad y la prestación de servicios públicos, éste se integra como sigue:

---

**Circulante**

---

***Efectivo y Equivalentes***

El rubro de efectivo y equivalentes al 31 de diciembre de 2023, asciende a \$ 19,596,680.06 , el cual representa el 99.8 % del total de activo circulante, se integra por la disponibilidad financiera para cubrir los compromisos de pagos a los diferentes proveedores, así como, pagos de impuestos y otras contribuciones; así también, para cubrir gastos menores y emergentes, mismos que se encuentran pendientes de ser reintegrados.

<b>EFFECTIVO Y EQUIVALENTES</b>		
<b>( Cifras en Pesos )</b>		
<b>CONCEPTO</b>	<b>2023</b>	<b>2022</b>
<b>Bancos/Dependencias y Otros</b>	\$ 243,658.62	\$ 1,507,328.03
<b>Fondos con Afectación Específica</b>	19,353,021.44	26,978,618.21
<b>SUMAS</b>	<b>\$ 19,596,680.06</b>	<b>\$ 28,485,946.24</b>

---

<b>FONDOS CON AFECTACIÓN ESPECÍFICA</b>	<b>2023</b>	<b>2022</b>
Ingresos Estatales	\$ 8,408,878.43	\$ 3,992,862.60
Fondo General de Participaciones	595,472.67	13,623.39
Participación por Impuestos Especiales	0.00	12,537,686.46
Fondo de Fiscalización y Recaudación	243,854.55	13,493.93
Fondo de Compensación	2,105,496.03	2,114,852.25
Fondo de Extracción de Hidrocarburo	404.16	34,982.49
Impuestos a la Venta Final de Gasolina y Diésel	0.00	531.62
ISR Participable Estatal	7,013,108.12	7,631,970.96
Multas Federales	514,803.49	43,834.36
Multas Federales no Fiscales	334,018.29	0.00
ISR por Enajenación de Bienes	136,943.26	0.00
Otros Incentivos Económicos	42.44	(110.40)
Servicios Personales	0.00	344,029.67
Publicaciones Oficiales	0.00	3.69
Impuesto Sobre Nóminas	0.00	250,854.19
<b>SUMAS</b>	<b>\$ 19,353,021.44</b>	<b>\$ 26,978,618.21</b>

**Derechos a Recibir Efectivo o Equivalentes**

Este rubro del activo asciende a \$ 25,947.02, el cual representa el 0.2 % del total del activo circulante, corresponde al periodo que se informa; se integra por los gastos a comprobar a funcionarios públicos, pendientes de recuperar los cuales se encuentran pendientes de regularizar al 31 de diciembre de 2023.

<b>DERECHOS A RECIBIR EFECTIVO O EQUIVALENTES</b>			
<b>( Cifras en Pesos )</b>			
<b>CONCEPTO</b>	<b>VENCIMIENTO (DÍAS)</b>	<b>2023</b>	<b>2022</b>
<b>Deudores Diversos por Cobrar a Corto Plazo</b>	≤ 365	\$ 25,947.02	\$ 0.00
<b>SUMAS</b>		<b>\$ 25,947.02</b>	<b>\$ 0.00</b>

<b>DEUDORES DIVERSOS POR COBRAR A CORTO PLAZO</b>	<b>VENCIMIENTO (DÍAS)</b>	<b>2023</b>	<b>2022</b>
Gastos a Comprobar	≤ 365	\$ 25,947.02	\$ 0.00
<b>SUMAS</b>		<b>\$ 25,947.02</b>	<b>\$ 0.00</b>

**No Circulante**
***Inversiones Financieras a Largo Plazo***

Este rubro representa las Inversiones Financieras a Largo Plazo que son propiedad de la **Secretaría de Turismo**, está integrado por el Fideicomiso para la Promoción, Difusión y Comercialización de los Atractivos Turísticos del Estado de Chiapas "FIDETUR".

Al 31 de diciembre de 2023, este rubro asciende a \$ 4,621,871.41, que representa el 4.1 % del activo no circulante.

<b>INVERSIONES FINANCIERAS A LARGO PLAZO</b>		
<b>( Cifras en Pesos )</b>		
<b>CONCEPTO</b>	<b>2023</b>	<b>2022</b>
<b>Fideicomisos, Mandatos y Contratos Análogos</b>	\$ 4,621,871.41	\$ 13,656,578.11
<b>SUMAS</b>	<b>\$ 4,621,871.41</b>	<b>\$ 13,656,578.11</b>

***Bienes Inmuebles, Infraestructura y Construcciones en Proceso***

Este rubro incluye obras del 2010 que se encuentran en proceso jurídico, tomando en consideración que el seguimiento de la Dependencia ejecutora (Secretaría de Obras Publicas) provocó demandas para su terminación.

En proceso jurídico del ejercicio 2010: 7a. Etapa Programa San Cristóbal de las Casas Pueblo Mágico (Arcotete), Mejoramiento de Imagen Urbana de Comitán de Domínguez 2a. Etapa

Otras Construcciones de Ingeniería Civil u Obra Pesada en Proceso ejercicio 2021:Mejoramiento de Imagen Urbana del Embarcadero Chocohuita 1ra etapa, Programa de Señalización Turística Estatal 2da. Etapa, Mejoramiento de Imagen Urbana de Unión Juárez 1a. Etapa, Consolidación de Corredor Urbano Plaza Central Cristo de Copoya, Mejoramiento de Imagen Urbana Barrio El Cerrillo en San Cristóbal de las Casas, ejercicio 2022:Mejoramiento del Centro Ecoturístico montetik, Mejoramiento de Imagen Urbana de Comitán de Domínguez, Fortalecimiento del Centro Turístico El Naranjal y Fortalecimiento del Centro Turístico Cascada Huextoc El Salto y Colocación de Señalización Turística de las Regiones Metropolitana, Istmo-Costa y Soconusco; y ejercicio 2023:Programa de Señalización Turística Estatal 4ta Etapa, Fortalecimiento del parador artesanal de Ocosingo, Fortalecimiento del Centro Turístico Ojo de Agua, Fortalecimiento del Centro Turístico Cascadas de Agua Azul 2a. Etapa., Mejoramiento de Imagen Urbana de Catazajá y Mejoramiento de Imagen Urbana del Pueblo Mágico de Ocozacoautla.

Al 31 de diciembre de 2023, este rubro asciende a \$ 105,777,928.92, que representa el 94.8 % del activo no circulante.

<b>BIENES INMUEBLES, INFRAESTRUCTURA Y CONSTRUCCIONES EN PROCESO</b>		
<b>( Cifras en Pesos )</b>		
<b>CONCEPTO</b>	<b>2023</b>	<b>2022</b>
<b>Construcciones en Proceso en Bienes de Dominio Público</b>	\$ 105,777,928.92	\$ 82,975,318.20
<b>SUMAS</b>	<b>\$ 105,777,928.92</b>	<b>\$ 82,975,318.20</b>

**SECRETARÍA DE TURISMO**  
**NOTAS A LOS ESTADOS FINANCIEROS**  
**DEL 1 DE ENERO AL 31 DE DICIEMBRE DE 2023**  
**(Cifras en Pesos)**

**Bienes Muebles**

Este rubro representa los bienes muebles que son propiedad de la **Secretaría de Turismo**, como son: Mobiliario y Equipo de Administración, Mobiliario y Equipo Educacional y Recreativo, Vehículos y Equipo de Transporte, Maquinaria, Otros Equipos y Herramientas, que aún se encuentran en buenas condiciones y que son básicos para la operatividad del mismo; los cuales fueron adquiridos con recursos presupuestales, así como, algunos fueron obtenidos mediante transferencias de otros entes públicos, en el periodo que se informa, así como, en ejercicios anteriores.

Al 31 de diciembre de 2023, este rubro asciende a \$ 2,596,256.72, que representa el 2.3 % del activo no circulante.

<b>BIENES MUEBLES</b>		
( Cifras en Pesos )		
<b>CONCEPTO</b>	<b>2023</b>	<b>2022</b>
<b>Mobiliario y Equipo de Administración</b>	\$ 556,771.32	\$ 556,771.32
<b>Mobiliario y Equipo Educacional y Recreativo</b>	19,388.40	19,388.40
<b>Vehículos y Equipo de Transporte</b>	1,998,900.00	15,854,860.00
<b>Maquinaria, Otros Equipos y Herramientas</b>	21,197.00	21,197.00
<b>SUMAS</b>	<b>\$ 2,596,256.72</b>	<b>\$ 16,452,216.72</b>

**Depreciación, Deterioro y Amortización Acumulada de Bienes**

Este rubro representa la depreciación y amortización aplicada a los bienes tangibles e intangibles que son propiedad de la **Secretaría de Turismo**, utilizando el procedimiento establecido por el Consejo Nacional de Armonización Contable (CONAC), aplicados en el ejercicio 2023.

Al periodo que se informa, este rubro presenta una cifra negativa de \$ 1,440,876.71, el cual refleja una disminución del 1.2 % del activo no circulante.

<b>DEPRECIACIÓN, DETERIORO Y AMORTIZACIÓN ACUMULADA DE BIENES</b>		
( Cifras en Pesos )		
<b>CONCEPTO</b>	<b>2023</b>	<b>2022</b>
<b>Depreciación Acumulada de Bienes Muebles</b>	\$ (1,440,876.71)	\$ (1,258,891.67)
<b>SUMAS</b>	<b>\$ (1,440,876.71)</b>	<b>\$ (1,258,891.67)</b>

<b>DEPRECIACIÓN ACUMULADA DE BIENES MUEBLES</b>	<b>MONTO DEL BIEN</b>	<b>DEL EJERCICIO</b>	<b>DEPRECIACIÓN ACUMULADA</b>	<b>TASA APLICADA</b>
<b>Mobiliario y Equipo de Administración</b>	\$ 556,771.32	\$ (4,666.30)	\$ (541,563.19)	10 y 33.3 %
<b>Mobiliario y Equipo Educacional y Recreativo</b>	19,388.40	(1,938.84)	(5,816.52)	20 y 33.3 %
<b>Vehículos y Equipo de Transporte</b>	1,998,900.00	(174,460.00)	(872,300.00)	20 %
<b>Maquinaria, Otros Equipos y Herramientas</b>	21,197.00	(919.90)	(21,197.00)	10 %
<b>SUMAS</b>	<b>\$ 2,596,256.72</b>	<b>\$ (181,985.04)</b>	<b>\$ (1,440,876.71)</b>	

**Otros activos no Circulantes.**

Al 31 de diciembre de 2023, este rubro refleja un monto de \$ 12,761.80, del activo no circulante dentro de la cuenta se incluye el monto de bienes que se otorgaron en comodato al Consejo Estatal del Café, con la intervención de la Dirección de Patrimonio dependiente del Instituto de la Consejería Jurídica del Estado.

<b>OTROS ACTIVOS NO CIRCULANTES</b>			
<b>( Cifras en Pesos )</b>			
<b>CONCEPTO</b>	<b>NATURALEZA</b>	<b>2023</b>	<b>2022</b>
<b>Otros Activos no Circulantes</b>	Deudora	\$ 12,761.80	\$ 12,761.80
	<b>SUMAS</b>	<b>\$ 12,761.80</b>	<b>\$ 12,761.80</b>

<b>OTROS ACTIVOS NO CIRCULANTES</b>	<b>NATURALEZA</b>	<b>2023</b>	<b>2022</b>
Bienes en Comodato	Deudora	\$ 12,761.80	\$ 12,761.80
	<b>SUMAS</b>	<b>\$ 12,761.80</b>	<b>\$ 12,761.80</b>



**SECRETARÍA DE TURISMO**  
**NOTAS A LOS ESTADOS FINANCIEROS**  
**DEL 1 DE ENERO AL 31 DE DICIEMBRE DE 2023**  
**(Cifras en Pesos)**

**PASIVO**

Es el conjunto de cuentas que permite el registro de las obligaciones contraídas por **Secretaría de Turismo**, para el desarrollo de sus funciones y la prestación de los servicios públicos. Al 31 de diciembre de 2023, los estados financieros reflejan principalmente pasivo circulante o corto plazo, es decir, aquellas obligaciones en que la exigibilidad de pago es menor a un año, así también, pasivo no circulante o a largo plazo que representa las obligaciones con vencimiento posterior a un año.

**Circulante**
**Cuentas por Pagar a Corto Plazo**

Al 31 de diciembre de 2023, este rubro asciende a \$13,015,772.24, el cual representa el 100 % del total del pasivo circulante, se integra principalmente por las prestaciones salariales como son:IMSS, INFONAVIT, ISSTECH. Así mismo, por los compromisos contraídos por la adquisición de bienes de consumo e inventariables, y por la contratación de servicios con proveedores, necesarios para el funcionamiento del ente público, las cuales se encuentran pendiente de pago.

Además, se integra por las retenciones y contribuciones a favor de terceros como son: 2% del Impuesto sobre Nóminas, Retención del 6% Contribución Adicional para el Desarrollo Económico y Social en la Entidad, Inspección y Vigilancia 1% en Obras y Servicios de Beneficio Social, I.S.R. 1.25% RESICO, los cuales se encuentran pendientes de enterar.

<b>CUENTAS POR PAGAR A CORTO PLAZO</b>			
<b>( Cifras en Pesos )</b>			
<b>CONCEPTO</b>	<b>VENCIMIENTO (DÍAS)</b>	<b>2023</b>	<b>2022</b>
<b>Servicios Personales por Pagar a Corto Plazo</b>	≤ 365	\$ 383,629.51	\$ 372,639.26
<b>Proveedores por Pagar a Corto Plazo</b>	≤ 365	1,245,568.61	7,557,461.29
<b>Contratistas por Obras Públicas por Pagar a Corto Plazo</b>	≤ 365	6,459,040.27	12,093,647.74
<b>Transferencias Otorgadas por Pagar a Corto Plazo</b>	≤ 365	4,402,049.00	0.00
<b>Retenciones y Contribuciones por Pagar a Corto Plazo</b>	≤ 365	513,197.83	459,001.69
<b>Otras Cuentas por Pagar a Corto Plazo</b>	≤ 365	12,287.02	28,578.91
	<b>SUMAS</b>	<b>\$ 13,015,772.24</b>	<b>\$ 20,511,328.89</b>

**No Circulante**
**Cuentas por Pagar a Largo Plazo**

Este rubro asciende a \$ 6,092,862.60 que representa el 100% del total del pasivo no circulante y refleja el registro de los compromisos contraídos a largo plazo, por la adquisición de bienes de consumo e inventariables, por la contratación de servicios con proveedores, y por otras deudas comerciales, las cuales se encuentran pendientes de liquidar al 31 de diciembre de 2023.

<b>CUENTAS POR PAGAR A LARGO PLAZO</b>			
<b>( Cifras en Pesos )</b>			
<b>CONCEPTO</b>	<b>VENCIMIENTO (DÍAS)</b>	<b>2023</b>	<b>2022</b>
<b>Proveedores por Pagar a Largo Plazo</b>	> 365	\$ 6,092,862.60	\$ 6,092,862.60
	<b>SUMAS</b>	<b>\$ 6,092,862.60</b>	<b>\$ 6,092,862.60</b>

**Pasivos Diferidos a Largo Plazo**

Al 31 de diciembre de 2023, este rubro asciende a \$1,820.41 del pasivo no circulante y corresponde principalmente de los compromisos contraídos a largo plazo, Rendimientos de cuentas banarias 2016, por el pasivo de Servicios Personales Cuota ISSTECH ejercicio 2020, por el redondeo del pago de Retención del 2% Mano de Obra del ejercicio 2021 y por redondeo de pago de retenciones del 0.5% de Inspección y vigilancia.

<b>PASIVOS DIFERIDOS A LARGO PLAZO</b>			
<b>( Cifras en Pesos )</b>			
<b>CONCEPTO</b>	<b>NATURALEZA</b>	<b>2023</b>	<b>2022</b>
<b>Otros Pasivos Diferidos a Largo Plazo</b>	Acreeedora	\$ 1,820.41	\$ 7,704,149.09
	<b>SUMAS</b>	<b>\$ 1,820.41</b>	<b>\$ 7,704,149.09</b>

<b>OTROS PASIVOS DIFERIDOS A LARGO PLAZO</b>	<b>NATURALEZA</b>	<b>2023</b>	<b>2022</b>
Retenciones y Contribuciones	Acreeedora	\$ 3.96	\$ 0.58
Servicios Personales	Acreeedora	1,816.41	1,816.41
Otras Cuentas por Pagar	Acreeedora	0.04	0.00
Anticipo de Ministración	Acreeedora	0.00	7,702,332.10
	<b>SUMAS</b>	<b>\$ 1,820.41</b>	<b>\$ 7,704,149.09</b>

**NOTAS AL ESTADO DE VARIACIÓN EN LA HACIENDA PÚBLICA**

La Hacienda Pública representa el importe de los bienes y derechos que son propiedad de la **Secretaría de Turismo**, dicho importe es modificado principalmente por el resultado positivo obtenido al 31 de diciembre de 2023, el cual asciende a \$31,540,168.20.

El Estado de Variación en la Hacienda Pública muestra las modificaciones o cambios realizados en la Hacienda Pública, dichas variaciones representan las adquisiciones de bienes muebles e inmuebles consideradas como inversión, así como, la disponibilidad para la continuidad de obras en proceso, de la misma manera, es afectado por el resultado derivado del registro de operaciones de ejercicios anteriores por reintegros, depuración contable, regularización de saldos, a la fecha que se informa, la Hacienda Pública refleja un saldo de \$112,080,113.97.

Así también, es modificado por el aumento o disminución al patrimonio, derivado del registro de movimientos realizados durante el periodo que se informa. A la fecha que se informa la modificación neta a la baja al patrimonio es de \$3,020,440.31.

<b>HACIENDA PÚBLICA/PATRIMONIO</b>		
<b>( Cifras en Pesos )</b>		
<b>CONCEPTO</b>	<b>2023</b>	<b>2022</b>
<b>Patrimonio Generado</b>	\$ 112,080,113.97	\$ 115,100,554.28
<b>SUMAS</b>	<b>\$ 112,080,113.97</b>	<b>\$ 115,100,554.28</b>

**Patrimonio Generado**

**Resultados del Ejercicio (Ahorro/Desahorro)**

El resultado positivo obtenido al periodo que se informa asciende a \$ 31,540,168.20 y representa las adquisiciones de bienes muebles e inmuebles consideradas como inversión, así como, la disponibilidad financiera para cubrir gastos de operación y/o inversión.

<b>PATRIMONIO GENERADO</b>	<b>PROCEDENCIA</b>	<b>2023</b>	<b>2022</b>
Resultados del Ejercicio (Ahorro/Desahorro)	Ingresos y Otros Beneficios menos Gastos y Otras Pérdidas	\$ 31,540,168.20	\$ 56,761,311.54
	<b>SUMAS</b>	<b>\$ 31,540,168.20</b>	<b>\$ 56,761,311.54</b>

**SECRETARÍA DE TURISMO**  
**NOTAS A LOS ESTADOS FINANCIEROS**  
**DEL 1 DE ENERO AL 31 DE DICIEMBRE DE 2023**  
**(Cifras en Pesos)****Resultados de Ejercicios Anteriores**

Este rubro se integra principalmente por saldos de años anteriores, así como, por el traspaso del resultado del ejercicio anterior, efectuado al inicio del presente ejercicio; también se incluyen, aquellos movimientos realizados en el periodo que se informa por concepto de: Reintegros a la TESOFE, Regularización Presupuestal de la Cuenta 1279, Gastos de Fideicomisos (FIDETUR), y por actas circunstanciadas de hechos, así como, reintegros de años anteriores y depuración de saldos.

<b>PATRIMONIO GENERADO</b>	<b>PROCEDENCIA</b>	<b>2023</b>	<b>2022</b>
Resultados de Ejercicios Anteriores	Traspaso de Saldos, Transferencias, Bajas de Bienes, Reintegros, y Depuración Contable.	\$ 80,539,945.77	\$ 58,339,242.74
	<b>SUMAS</b>	<b>\$ 80,539,945.77</b>	<b>\$ 58,339,242.74</b>

**NOTAS AL ESTADO DE FLUJOS DE EFECTIVO**

El Estado de Flujos de Efectivo, muestra los flujos de efectivo de la **Secretaría de Turismo**, conformado por los elementos básicos: origen y aplicación de los recursos.

**Flujo de Efectivo de las Actividades de Operación**

Durante el periodo que se informa, los orígenes de actividades de operación cobrados fueron por la cantidad de \$185,307,088.40 . Las aplicaciones de actividades de operación pagadas por el periodo comprendido del 1 de enero al 31 de diciembre de 2023, asciende a \$153,766,920.20, el cual refleja un flujo neto positivo por actividades de operación por un importe de \$31,540,168.20.

**Flujo de Efectivo de las Actividades de Inversión**

Durante el periodo que se informa, los orígenes de actividades de inversión cobrados fueron por la cantidad de \$54,358,320.23 . Las aplicaciones de actividades de inversión pagadas por el periodo comprendido del 1 de enero al 31 de diciembre de 2023, asciende a \$79,589,869.28, el cual refleja un flujo neto a la baja por actividades de inversión por un importe de \$25,231,549.05.

**Flujo de Efectivo de las Actividades de Financiamiento**

Durante el periodo que se informa, los orígenes de actividades de financiamiento cobrados fueron por la cantidad de \$4,467,235.39. Las aplicaciones de actividades de financiamiento pagadas por el periodo comprendido del 1 de enero al 31 de diciembre de 2023, asciende a \$19,665,120.72 , el cual refleja un flujo neto negativo por actividades de financiamiento por un importe de \$15,197,885.33.

**Incremento/Disminución Neta en el Efectivo y Equivalentes al Efectivo**

La disminución neta en el efectivo y equivalentes al 31 de diciembre de 2023 tiene un saldo de \$8,889,266.18.

**Efectivo y Equivalentes al Efectivo al Final del Ejercicio**

Las cifras del efectivo y equivalentes al efectivo, al final del ejercicio que figuran en la última parte del Estado de Flujos de Efectivo, es el siguiente:

<b>EFFECTIVO Y EQUIVALENTES AL EFFECTIVO AL FINAL DEL EJERCICIO</b>		
<b>( Cifras en Pesos )</b>		
<b>CONCEPTO</b>	<b>2023</b>	<b>2022</b>
Efectivo y Equivalentes al Efectivo al Final del Ejercicio	<b>\$ 19,596,680.06</b>	<b>\$ 28,485,946.24</b>

**Efectivo y Equivalentes**

El análisis de los saldos inicial y final del efectivo y equivalentes al efectivo, al final del ejercicio del estado de flujos de efectivo, respecto a la composición del rubro de efectivo y equivalentes es como sigue:

<b>EFFECTIVO Y EQUIVALENTES</b>		
<b>( Cifras en Pesos )</b>		
<b>CONCEPTO</b>	<b>2023</b>	<b>2022</b>
Bancos/Dependencias y Otros	\$243,658.62	\$1,507,328.03
Fondos con Afectación Específica	19,353,021.44	26,978,618.21
<b>TOTAL</b>	<b>\$ 19,596,680.06</b>	<b>\$ 28,485,946.24</b>

**Adquisiciones de las Actividades de Inversión efectivamente pagadas**

Al 31 de diciembre de 2023, se realizaron adquisiciones de las Actividades de Inversión efectivamente pagadas, respecto del apartado de aplicación, mismas que a continuación de describen:

<b>ADQUISICIONES DE ACTIVIDADES DE INVERSIÓN EFFECTIVAMENTE PAGADAS</b>		
<b>( Cifras en Pesos )</b>		
<b>CONCEPTO</b>	<b>2023</b>	<b>2022</b>
<b>Bienes Inmuebles, Infraestructura y Construcciones en Proceso</b>	<b>\$ 22,802,610.72</b>	<b>\$ 24,993,183.36</b>
Construcciones en Proceso en Bienes de Dominio Publico	22,802,610.72	24,993,183.36
<b>Bienes Muebles</b>	<b>0.00</b>	<b>14,982,560.00</b>
Vehículos y Equipo de Transporte	0.00	14,982,560.00
<b>Otras Inversiones</b>	<b>56,787,258.56</b>	<b>39,512,339.91</b>
<b>TOTAL</b>	<b>\$ 79,589,869.28</b>	<b>\$ 79,488,083.27</b>

**Conciliación de Flujos de Efectivo Netos**

A continuación, se presenta la Conciliación de los Flujos de Efectivo Netos de las Actividades de Operación y saldos de Resultados del Ejercicio (Ahorro/Desahorro):

<b>CONCILIACIÓN DE FLUJOS DE EFECTIVO NETOS</b>		
<b>( Cifras en Pesos )</b>		
<b>CONCEPTO</b>	<b>2023</b>	<b>2022</b>
<b>Resultados del Ejercicio Ahorro/Desahorro</b>	<b>\$ 31,540,168.20</b>	<b>\$ 56,761,311.54</b>
<b>Movimientos de partidas (o rubros) que no afectan al efectivo</b>	<b>0</b>	<b>0</b>
Disminución de Inventarios	0	0
<b>Flujos de Efectivo Netos de las Actividades de Operación</b>	<b>\$ 31,540,168.20</b>	<b>\$ 56,761,311.54</b>

---

**CONCILIACIÓN ENTRE LOS INGRESOS PRESUPUESTARIOS Y CONTABLES, ASÍ COMO ENTRE LOS EGRESOS PRESUPUESTARIOS Y LOS GASTOS CONTABLES**

---

De conformidad a lo dispuesto por el "Acuerdo por el que se emite el formato de conciliación entre los ingresos presupuestarios y contables, así como entre los egresos presupuestarios y los gastos contables" y sus modificaciones, dictado por el Consejo Nacional de Armonización Contable, a continuación, se presenta la conciliación contable-presupuestaria, correspondiente del 1 de enero al 31 de diciembre de 2023:

SECRETARÍA DE TURISMO	
CONCILIACIÓN ENTRE LOS INGRESOS PRESUPUESTARIOS Y CONTABLES	
DEL 1 DE ENERO AL 31 DE DICIEMBRE DE 2023	
( Cifras en Pesos )	
CONCEPTO	2023
<b>1. Total de Ingresos Presupuestarios</b>	<b>\$ 185,307,088.10</b>
<b>2. Más Ingresos Contables No Presupuestarios</b>	<b>0.30</b>
2.1 Ingresos Financieros	0
2.2 Incremento por Variación de Inventarios	0
2.3 Disminución del Exceso de Estimaciones por Pérdida o Deterioro u Obsolescencia	0
2.4 Disminución del Exceso de Provisiones	0
2.5 Otros Ingresos y Beneficios Varios	0.30
2.6 Otros Ingresos Contables No Presupuestarios	0
<b>3. Menos Ingresos Presupuestarios No Contables</b>	<b>0</b>
3.1 Aprovechamientos Patrimoniales	0
3.2 Ingresos Derivados de Financiamientos	0
3.3 Otros Ingresos Presupuestarios No Contables	0
<b>4. Total de Ingresos Contables</b>	<b>\$185,307,088.40</b>

**SECRETARÍA DE TURISMO**  
**NOTAS A LOS ESTADOS FINANCIEROS**  
**DEL 1 DE ENERO AL 31 DE DICIEMBRE DE 2023**  
**(Cifras en Pesos)**

**SECRETARÍA DE TURISMO**  
**CONCILIACIÓN ENTRE LOS EGRESOS PRESUPUESTARIOS Y LOS GASTOS CONTABLES**  
**DEL 1 DE ENERO AL 31 DE DICIEMBRE DE 2023**  
**( Cifras en Pesos )**

CONCEPTO	2023
<b>1. Total de Egresos Presupuestarios</b>	<b>\$ 184,834,513.30</b>
<b>2. Menos Egresos Presupuestarios No Contables</b>	<b>31,249,578.14</b>
2.1 Materias Primas y Materiales de Producción y Comercialización	0
2.2 Materiales y Suministros	0
2.3 Mobiliario y Equipo de Administración	0
2.4 Mobiliario y Equipo Educativo y Recreativo	0
2.5 Equipo e Instrumental Médico y de Laboratorio	0
2.6 Vehículos y Equipo de Transporte	1,126,600.00
2.7 Equipo de Defensa y Seguridad	0
2.8 Maquinaria, Otros Equipos y Herramientas	0
2.9 Activos Biológicos	0
2.10 Bienes Inmuebles	0
2.11 Activos Intangibles	0
2.12 Obra Pública en Bienes de Dominio Público	25,501,106.73
2.13 Obra Pública en Bienes Propios	0
2.14 Acciones y Participaciones de Capital	0
2.15 Compra de Títulos y Valores	0
2.16 Concesión de Préstamos	0
2.17 Inversiones en Fideicomisos, Mandatos y Otros Análogos	4,621,871.41
2.18 Provisiones para Contingencias y Otras Erogaciones Especiales	0
2.19 Amortización de la Deuda Pública	0
2.20 Adeudos de Ejercicios Fiscales Anteriores (ADEFAS)	0
2.21 Otros Egresos Presupuestarios No Contables	0
<b>3. Más Gastos Contables No Presupuestarios</b>	<b>181,985.04</b>
3.1 Estimaciones, Depreciaciones, Deterioros, Obsolescencia y Amortizaciones	181,985.04
3.2 Provisiones	0
3.3 Disminución de Inventarios	0
3.4 Otros Gastos	0
3.5 Inversión Pública no Capitalizable	0
3.6 Materiales y Suministros (consumos)	0
3.7 Otros Gastos Contables No Presupuestarios	0
<b>4. Total de Gastos Contables</b>	<b>\$ 153,766,920.20</b>



**NOTAS DE MEMORIA (CUENTAS DE ORDEN)**

Las Notas de Memoria contienen información sobre las cuentas de orden tanto contables como presupuestarias que se utilizan para registrar los movimientos de valores que no afecten o modifiquen el Estado de Situación Financiera de **Secretaría de Turismo**, sin embargo, su incorporación en libros es necesaria con fines de recordatorio, de control y en general sobre los aspectos administrativos, o bien, para consignar sus derechos o responsabilidades contingentes que puedan, o no, presentarse en el futuro.

Al 31 de diciembre de 2023, las cuentas que se manejan para efectos de estas Notas son las siguientes:

**Cuentas de Orden Contables**

Refleja los Avaluos y Garantías y los bienes en concesionados o en comodato al 31 de diciembre de 2023.

<b>CUENTAS DE ORDEN CONTABLES</b>	
( Cifras en Pesos )	
<b>CONCEPTO</b>	<b>2023</b>
<b>Valores</b>	<b>0</b>
<b>Emisión de Obligaciones</b>	<b>0</b>
<b>Avaluos y Garantías</b>	<b>11,461,541.45</b>
<b>Juicios</b>	<b>0</b>
<b>Mediante Proyectos para Prestación de Servicios (PPS) y Similares</b>	<b>0</b>
<b>Bienes en Concesionados o en Comodato</b>	<b>1,335.00</b>

<b>AVALES Y GARANTÍAS</b>	<b>MONTO</b>	<b>TASA</b>	<b>VENCIMIENTO (DÍAS)</b>
Fianzas Otorgadas para Respaldo de Obligaciones no Fiscales del Gobierno	\$11,461,541.45	2.5%	365 Días
<b>TOTAL</b>	<b>\$11,461,541.45</b>		

<b>BIENES EN CONCESIONADOS O EN COMODATO</b>	<b>MONTO</b>	<b>TASA</b>	<b>VENCIMIENTO (DÍAS)</b>
Bienes Bajo Contrato en Comodato	\$1,335.00	2.5%	365 Días
<b>TOTAL</b>	<b>\$1,335.00</b>		

**Cuentas de Orden Presupuestario**
**Cuentas de Ingresos**

(No Aplica)

**Cuentas de Egresos**

Los saldos de los rubros de las cuentas de orden presupuestarias de egresos de la **Secretaría de Turismo**, registrados del 1 de enero al 31 de diciembre de 2023, son las siguientes:

**GOBIERNO CONSTITUCIONAL DEL ESTADO DE CHIAPAS**  
**SECRETARÍA DE TURISMO**  
**NOTAS A LOS ESTADOS FINANCIEROS**  
**DEL 1 DE ENERO AL 31 DE DICIEMBRE DE 2023**  
**(Cifras en Pesos)**

**CUENTAS DE ORDEN PRESUPUESTARIAS DE EGRESOS**

( Cifras en Pesos )

<b>CONCEPTO</b>	<b>2023</b>
Presupuesto de Egresos Aprobado	134,242,104.42
Presupuesto de Egresos por Ejercer	472,574.80
Modificaciones al Presupuesto de Egresos Aprobado	51,064,983.68
Presupuesto de Egresos Comprometido	0
Presupuesto de Egresos Devengado	0
Presupuesto de Egresos Ejercido	12,765,622.99
Presupuesto de Egresos Pagado	172,068,890.31

RUBRO DE INGRESOS	INGRESO					DIFERENCIA
	ESTIMADO	AMPLIACIONES Y REDUCCIONES	MODIFICADO	DEVENGADO	RECAUDADO	(RECAUDADO - ESTIMADO)
Impuestos	0.00	0.00	0.00	0.00	0.00	0.00
Cuotas y Aportaciones de Seguridad Social	0.00	0.00	0.00	0.00	0.00	0.00
Contribuciones de Mejoras	0.00	0.00	0.00	0.00	0.00	0.00
Derechos	0.00	0.00	0.00	0.00	0.00	0.00
Productos	0.00	0.00	0.00	0.00	0.00	0.00
Aprovechamientos	0.00	0.00	0.00	0.00	0.00	0.00
Ingresos por Venta de Bienes, Prestación de Servicios y Otros Ingresos	0.00	0.00	0.00	0.00	0.00	0.00
Participaciones, Aportaciones, Convenios, Incentivos Derivados de la Colaboración Fiscal y Fondos Distintos de Aportaciones	0.00	0.00	0.00	0.00	0.00	0.00
Transferencias, Asignaciones, Subsidios y Subvenciones, y Pensiones y Jubilaciones	0.00	0.00	0.00	0.00	0.00	0.00
Ingresos Derivados de Financiamientos	0.00	0.00	0.00	0.00	0.00	0.00
<b>Total</b>	<b>0.00</b>	<b>0.00</b>	<b>0.00</b>	<b>0.00</b>	<b>0.00</b>	<b>0.00</b>
<b>Ingresos Excedentes</b>						<b>0.00</b>

RUBRO DE INGRESOS	INGRESO					DIFERENCIA
	ESTIMADO	AMPLIACIONES Y REDUCCIONES	MODIFICADO	DEVENGADO	RECAUDADO	(RECAUDADO - ESTIMADO)
<b>Ingresos del Poder Ejecutivo Federal o Estatal y de los Municipios</b>	<b>0.00</b>	<b>0.00</b>	<b>0.00</b>	<b>0.00</b>	<b>0.00</b>	<b>0.00</b>
Impuestos	0.00	0.00	0.00	0.00	0.00	0.00
Cuotas y Aportaciones de Seguridad Social	0.00	0.00	0.00	0.00	0.00	0.00
Contribuciones de Mejoras	0.00	0.00	0.00	0.00	0.00	0.00
Derechos	0.00	0.00	0.00	0.00	0.00	0.00
Productos	0.00	0.00	0.00	0.00	0.00	0.00
Aprovechamientos	0.00	0.00	0.00	0.00	0.00	0.00
Participaciones, Aportaciones, Convenios, Incentivos Derivados de la Colaboración Fiscal y Fondos Distintos de Aportaciones	0.00	0.00	0.00	0.00	0.00	0.00
Transferencias, Asignaciones, Subsidios y Subvenciones, y Pensiones y Jubilaciones	0.00	0.00	0.00	0.00	0.00	0.00
<b>Ingresos de los Entes públicos de los Poderes Legislativo y Judicial, de los Órganos Autónomos y del Sector Paraestatal o Paramunicipal, así como de las Empresas Productivas del Estado</b>	<b>0.00</b>	<b>0.00</b>	<b>0.00</b>	<b>0.00</b>	<b>0.00</b>	<b>0.00</b>
Cuotas y Aportaciones de Seguridad Social	0.00	0.00	0.00	0.00	0.00	0.00
Productos	0.00	0.00	0.00	0.00	0.00	0.00
Ingresos por Venta de Bienes, Prestación de Servicios y Otros Ingresos	0.00	0.00	0.00	0.00	0.00	0.00
Transferencias, Asignaciones, Subsidios y Subvenciones, y Pensiones y Jubilaciones	0.00	0.00	0.00	0.00	0.00	0.00
<b>Ingresos Derivados de Financiamiento</b>	<b>0.00</b>	<b>0.00</b>	<b>0.00</b>	<b>0.00</b>	<b>0.00</b>	<b>0.00</b>
Ingresos Derivados de Financiamientos	0.00	0.00	0.00	0.00	0.00	0.00
<b>Total</b>	<b>0.00</b>	<b>0.00</b>	<b>0.00</b>	<b>0.00</b>	<b>0.00</b>	<b>0.00</b>
<b>Ingresos Excedentes</b>						<b>0.00</b>

**NO APLICA**

ESTADO ANALÍTICO DEL EJERCICIO DEL PRESUPUESTO DE EGRESOS CLASIFICACIÓN POR OBJETO DEL GASTO  
(CAPITULOS Y CONCEPTOS)  
DEL 1 DE ENERO AL 31 DE DICIEMBRE DE 2023

(Pesos)

RPA-1

CAPG	CG	DESCRIPCIÓN	PRESUPUESTO DE EGRESOS					SUBEJERCICIO
			APROBADO	AMPLIACIONES - REDUCCIONES	MODIFICADO	DEVENGADO	PAGADO	
<b>1000</b>		<b>Servicios Personales.</b>	<b>43,474,554.23</b>	<b>8,668,550.84</b>	<b>52,143,105.07</b>	<b>51,797,018.88</b>	<b>51,652,684.36</b>	<b>346,086.19</b>
	1100	Remuneraciones al Personal de Carácter Permanente.	17,725,354.80	5,333,945.33	23,059,300.13	22,941,862.93	22,941,862.93	117,437.20
	1200	Remuneraciones al Personal de Carácter Transitorio.	306,882.36	10,433.52	317,315.88	317,315.61	317,315.61	0.27
	1300	Remuneraciones Adicionales y Especiales.	18,544,652.92	2,854,673.31	21,399,326.23	21,295,409.87	21,295,409.87	103,916.36
	1400	Seguridad Social.	2,087,865.85	280,387.18	2,368,253.03	2,307,266.85	2,162,932.33	60,986.18
	1500	Otras Prestaciones Sociales y Económicas.	3,511,776.00	177,623.50	3,689,399.50	3,659,707.52	3,659,707.52	29,691.98
	1700	Pago de Estímulos a Servidores Públicos.	1,298,022.30	11,488.00	1,309,510.30	1,275,456.10	1,275,456.10	34,054.20
<b>2000</b>		<b>Materiales y Suministros.</b>	<b>1,278,583.94</b>	<b>635,659.89</b>	<b>1,914,243.83</b>	<b>1,867,002.78</b>	<b>1,671,987.05</b>	<b>47,241.05</b>
	2100	Materiales de Administración, Emisión de Documentos y Artículos Oficiales.	496,678.12	241,401.65	738,079.77	710,938.72	572,413.15	27,141.05
	2200	Alimentos y Utensilios.	64,881.04	-3,265.06	61,615.98	61,615.77	61,615.77	0.21
	2400	Materiales y Artículos de Construcción y de Reparación.	2,328.00	0.00	2,328.00	2,311.98	2,311.98	16.02
	2600	Combustibles, Lubricantes y Aditivos.	620,233.32	352,310.70	972,544.02	952,468.85	896,382.69	20,075.17
	2900	Herramientas, Refacciones y Accesorios Menores.	94,463.46	45,212.60	139,676.06	139,667.46	139,263.46	8.60
<b>3000</b>		<b>Servicios Generales.</b>	<b>37,834,623.25</b>	<b>15,359,947.41</b>	<b>53,194,570.66</b>	<b>53,115,323.10</b>	<b>51,812,023.47</b>	<b>79,247.56</b>
	3100	Servicios Básicos.	136,267.16	-3,204.06	133,063.10	122,098.56	112,626.39	10,964.54
	3200	Servicios de Arrendamiento.	5,037,365.84	441,220.88	5,478,586.72	5,466,073.76	5,466,029.90	12,512.96
	3300	Servicios Profesionales, Científicos, Técnicos y Otros Servicios.	1,001,490.00	4,602,360.00	5,603,850.00	5,601,139.42	4,626,676.71	2,710.58
	3400	Servicios Financieros, Bancarios y Comerciales.	40,200.00	2,800.00	43,000.00	42,899.71	40,934.26	100.29
	3500	Servicios de Instalación, Reparación, Mantenimiento y Conservación.	185,153.88	229,427.68	414,581.56	412,943.34	373,040.08	1,638.22
	3600	Servicios de Comunicación Social y Publicidad.	17,243,069.61	6,920,387.06	24,163,456.67	24,158,187.50	24,156,859.43	5,269.17
	3700	Servicios de Traslado y Viáticos.	2,976,054.19	1,114,468.21	4,090,522.40	4,071,999.04	4,063,101.84	18,523.36
	3800	Servicios Oficiales.	10,286,789.85	1,928,982.86	12,215,772.71	12,209,401.89	12,195,827.67	6,370.82
	3900	Otros Servicios Generales.	928,232.72	123,504.78	1,051,737.50	1,030,579.88	776,927.19	21,157.62
<b>4000</b>		<b>Transferencias, Asignaciones, Subsidios y Otras Ayudas.</b>	<b>5,100,000.00</b>	<b>19,194,177.01</b>	<b>24,294,177.01</b>	<b>24,294,177.01</b>	<b>24,294,177.01</b>	<b>0.00</b>
	4100	Transferencias Internas y Asignaciones al Sector Público.	100,000.00	0.00	100,000.00	100,000.00	100,000.00	0.00
	4300	Subsidios y Subvenciones.	0.00	1,194,177.01	1,194,177.01	1,194,177.01	1,194,177.01	0.00



GOBIERNO DEL ESTADO DE CHIAPAS  
RAMO O DEPENDENCIA: Secretaría de Turismo

ESTADO ANALÍTICO DEL EJERCICIO DEL PRESUPUESTO DE EGRESOS CLASIFICACIÓN POR OBJETO DEL GASTO  
(CAPITULOS Y CONCEPTOS)  
DEL 1 DE ENERO AL 31 DE DICIEMBRE DE 2023

(Pesos)

RPA-1

CAPG	CG	DESCRIPCIÓN	PRESUPUESTO DE EGRESOS					SUB EJERCICIO
			APROBADO	AMPLIACIONES - REDUCCIONES	MODIFICADO	DEVENGADO	PAGADO	
4400		Ayudas Sociales.	5,000,000.00	18,000,000.00	23,000,000.00	23,000,000.00	23,000,000.00	0.00
<b>5000</b>		<b>Bienes Muebles, Inmuebles e Intangibles.</b>	<b>0.00</b>	<b>1,126,600.00</b>	<b>1,126,600.00</b>	<b>1,126,600.00</b>	<b>1,126,600.00</b>	<b>0.00</b>
5400		Vehículos y Equipo de Transporte.	0.00	1,126,600.00	1,126,600.00	1,126,600.00	1,126,600.00	0.00
<b>6000</b>		<b>Inversión Pública.</b>	<b>25,000,000.00</b>	<b>819,526.73</b>	<b>25,819,526.73</b>	<b>25,819,526.73</b>	<b>19,098,602.62</b>	<b>0.00</b>
6100		Obra Pública en Bienes de Dominio Público.	25,000,000.00	819,526.73	25,819,526.73	25,819,526.73	19,098,602.62	0.00
<b>7000</b>		<b>Inversiones Financieras y Otras Provisiones.</b>	<b>21,554,343.00</b>	<b>5,258,717.00</b>	<b>26,813,060.00</b>	<b>26,813,060.00</b>	<b>22,411,011.00</b>	<b>0.00</b>
7500		Inversiones en Fideicomisos, Mandatos y Otros Análogos.	21,554,343.00	5,258,717.00	26,813,060.00	26,813,060.00	22,411,011.00	0.00
<b>9000</b>		<b>Deuda Pública.</b>	<b>0.00</b>	<b>1,804.80</b>	<b>1,804.80</b>	<b>1,804.80</b>	<b>1,804.80</b>	<b>0.00</b>
9900		Adeudos de Ejercicios Fiscales Anteriores (ADEFAS).	0.00	1,804.80	1,804.80	1,804.80	1,804.80	0.00
<b>TOTAL DEL GASTO:</b>			<b>134,242,104.42</b>	<b>51,064,983.68</b>	<b>185,307,088.10</b>	<b>184,834,513.30</b>	<b>172,068,890.31</b>	<b>472,574.80</b>



GOBIERNO DEL ESTADO DE CHIAPAS  
RAMO O DEPENDENCIA: Secretaría de Turismo

ESTADO ANALÍTICO DEL EJERCICIO DEL PRESUPUESTO DE EGRESOS CLASIFICACIÓN ECONÓMICA POR TIPO  
DE GASTO  
DEL 1 DE ENERO AL 31 DE DICIEMBRE DE 2023

(Pesos)

RPA-2

CONCEPTO	PRESUPUESTO DE EGRESOS					SUBEJERCICIO
	APROBADO	AMPLIACIONES - REDUCCIONES	MODIFICADO	DEVENGADO	PAGADO	
<b>GASTO CORRIENTE</b>	60,562,294.68	35,020,330.86	95,582,625.54	95,207,235.93	93,810,846.98	375,389.61
<b>GASTO DE CAPITAL</b>	73,679,809.74	16,044,652.82	89,724,462.56	89,627,277.37	78,258,043.33	97,185.19
<b>AMORTIZACIÓN DE LA DEUDA Y DISMINUCIÓN DE PASIVOS</b>	0.00	0.00	0.00	0.00	0.00	0.00
<b>PENSIONES Y JUBILACIONES</b>	0.00	0.00	0.00	0.00	0.00	0.00
<b>PARTICIPACIONES</b>	0.00	0.00	0.00	0.00	0.00	0.00
<b>TOTAL DEL GASTO:</b>	<b>134,242,104.42</b>	<b>51,064,983.68</b>	<b>185,307,088.10</b>	<b>184,834,513.30</b>	<b>172,068,890.31</b>	<b>472,574.80</b>



GOBIERNO CONSTITUCIONAL DEL ESTADO DE CHIAPAS  
RAMO O DEPENDENCIA: Secretaría de Turismo  
ESTADO ANALÍTICO DEL EJERCICIO DEL PRESUPUESTO DE EGRESOS EN CLASIFICACIÓN  
ADMINISTRATIVA/ORGANISMO  
DEL 1 DE ENERO AL 31 DE DICIEMBRE DE 2023  
(Pesos)

RPA-3

CONCEPTO	PRESUPUESTO DE EGRESOS					SUBEJERCICIO
	APROBADO	AMPLIACIONES - REDUCCIONES	MODIFICADO	DEVENGADO	PAGADO	
<b>TOTAL</b>	<b>134,242,104.42</b>	<b>51,064,983.68</b>	<b>185,307,088.10</b>	<b>184,834,513.30</b>	<b>172,068,890.31</b>	<b>472,574.80</b>
<b>PODER EJECUTIVO</b>	<b>134,242,104.42</b>	<b>51,064,983.68</b>	<b>185,307,088.10</b>	<b>184,834,513.30</b>	<b>172,068,890.31</b>	<b>472,574.80</b>
Secretaría de Turismo	134,242,104.42	51,064,983.68	185,307,088.10	184,834,513.30	172,068,890.31	472,574.80







GOBIERNO CONSTITUCIONAL DEL ESTADO DE CHIAPAS  
RAMO O DEPENDENCIA: Secretaría de Turismo  
ESTADO ANALÍTICO DEL EJERCICIO DEL PRESUPUESTO DE EGRESOS EN CLASIFICACIÓN  
ADMINISTRATIVA/ENTIDADES  
DEL 1 DE ENERO AL 31 DE DICIEMBRE DE 2023  
(Pesos)

RPA-5

CONCEPTO	PRESUPUESTO DE EGRESOS					SUBEJERCICIO
	APROBADO	AMPLIACIONES - REDUCCIONES	MODIFICADO	DEVENGADO	PAGADO	
ENTIDADES PARAESTATALES Y FIDEICOMISOS NO EMPRESARIALES Y NO FINANCIEROS	NO APLICA					
INSTITUCIONES PÚBLICAS DE SEGURIDAD SOCIAL	NO APLICA					



GOBIERNO DEL ESTADO DE CHIAPAS  
RAMO O DEPENDENCIA: Secretaría de Turismo

ESTADO ANALÍTICO DEL EJERCICIO DEL PRESUPUESTO DE EGRESOS CLASIFICACIÓN FUNCIONAL (FINALIDAD  
Y FUNCIÓN)  
DEL 1 DE ENERO AL 31 DE diciembre DE 2023

(Pesos)

RPA-6

FI	FU	CONCEPTO	EGRESOS					SUB EJERCICIO
			APROBADO	AMPLIACIONES - REDUCCIONES	MODIFICADO	DEVENGADO	PAGADO	
3		<b>Desarrollo Económico</b>	<b>134,242,104.42</b>	<b>51,063,178.88</b>	<b>185,305,283.30</b>	<b>184,832,708.50</b>	<b>172,067,085.51</b>	<b>472,574.80</b>
	3.7	Turismo	134,242,104.42	51,063,178.88	185,305,283.30	184,832,708.50	172,067,085.51	472,574.80
4		<b>Otras no Clasificadas en Funciones Anteriores</b>	<b>0.00</b>	<b>1,804.80</b>	<b>1,804.80</b>	<b>1,804.80</b>	<b>1,804.80</b>	<b>0.00</b>
	4.4	ADEFAS	0.00	1,804.80	1,804.80	1,804.80	1,804.80	0.00
<b>TOTAL DEL GASTO:</b>			<b>134,242,104.42</b>	<b>51,064,983.68</b>	<b>185,307,088.10</b>	<b>184,834,513.30</b>	<b>172,068,890.31</b>	<b>472,574.80</b>

**SISTEMA CONTABLE 2023**  
**ENDEUDAMIENTO NETO**  
**DEL 1o. DE ENERO AL 31 DE DICIEMBRE DE 2023**

Fecha:

Página 1 de 1  
06/03/2024

IDENTIFICACIÓN DE CRÉDITO O INSTRUMENTO	CONTRATACIÓN/ COLOCACIÓN	AMORTIZACIÓN	ENDEUDAMIENTO NETO
CRÉDITOS BANCARIOS			

TOTAL CRÉDITOS BANCARIOS

OTROS INSTRUMENTOS DE DEUDA

**NO APLICA**

TOTAL OTROS INSTRUMENTOS DE DEUDA

TOTAL

**SISTEMA CONTABLE 2023**  
**INTERESES DE LA DEUDA**  
**DEL 1o. DE ENERO AL 31 DE DICIEMBRE DE 2023**

Fecha:

IDENTIFICACIÓN DE CRÉDITO O INSTRUMENTO	DEVENGADO	PAGADO
CRÉDITOS BANCARIOS		

TOTAL DE INTERESES DE CRÉDITOS BANCARIOS

OTROS INSTRUMENTOS DE DEUDA
-----------------------------

TOTAL DE INTERESES DE OTROS INSTRUMENTOS DE DEUDA

TOTAL

**NO APLICA**



GOBIERNO DEL ESTADO DE CHIAPAS  
RAMO O DEPENDENCIA: Secretaría de Turismo  
GASTO POR CATEGORÍA PROGRAMÁTICA  
DEL 1 DE ENERO AL 31 DE DICIEMBRE DE 2023  
(Pesos)

RPA-7

CONCEPTO	PRESUPUESTO DE EGRESOS					SUBEJERCICIO
	APROBADO	AMPLIACIONES - REDUCCIONES	MODIFICADO	DEVENGADO	PAGADO	
<b>Programas</b>	<b>29,554,349.00</b>	<b>11,155,415.83</b>	<b>40,709,764.83</b>	<b>40,708,710.51</b>	<b>36,293,749.00</b>	<b>1,054.32</b>
<b>Subsidios: Sector Social y Privado o Entidades Federativas y Municipios</b>	<b>0.00</b>	<b>0.00</b>	<b>0.00</b>	<b>0.00</b>	<b>0.00</b>	<b>0.00</b>
Otros Subsidios	0.00	0.00	0.00	0.00	0.00	0.00
Sujetos a Reglas de Operación	0.00	0.00	0.00	0.00	0.00	0.00
<b>Desempeño de las Funciones</b>	<b>29,554,349.00</b>	<b>11,155,415.83</b>	<b>40,709,764.83</b>	<b>40,708,710.51</b>	<b>36,293,749.00</b>	<b>1,054.32</b>
Específicos	29,554,349.00	11,155,415.83	40,709,764.83	40,708,710.51	36,293,749.00	1,054.32
Funciones de las Fuerzas Armadas (Únicamente Gobierno Federal)	0.00	0.00	0.00	0.00	0.00	0.00
Planeación, seguimiento y evaluación de políticas públicas	0.00	0.00	0.00	0.00	0.00	0.00
Prestación de Servicios Públicos	0.00	0.00	0.00	0.00	0.00	0.00
Promoción y fomento	0.00	0.00	0.00	0.00	0.00	0.00
Provisión de Bienes Públicos	0.00	0.00	0.00	0.00	0.00	0.00
Proyectos de inversión	0.00	0.00	0.00	0.00	0.00	0.00
Regulación y supervisión	0.00	0.00	0.00	0.00	0.00	0.00
<b>Administrativos y de Apoyo</b>	<b>0.00</b>	<b>0.00</b>	<b>0.00</b>	<b>0.00</b>	<b>0.00</b>	<b>0.00</b>
Apoyo a la función pública y al mejoramiento de la gestión	0.00	0.00	0.00	0.00	0.00	0.00
Apoyo al proceso presupuestario y para mejorar la eficiencia institucional	0.00	0.00	0.00	0.00	0.00	0.00
Operaciones ajenas	0.00	0.00	0.00	0.00	0.00	0.00
<b>Compromisos</b>	<b>0.00</b>	<b>0.00</b>	<b>0.00</b>	<b>0.00</b>	<b>0.00</b>	<b>0.00</b>
Desastres Naturales	0.00	0.00	0.00	0.00	0.00	0.00
Obligaciones de cumplimiento de resolución jurisdiccional	0.00	0.00	0.00	0.00	0.00	0.00
<b>Obligaciones</b>	<b>0.00</b>	<b>0.00</b>	<b>0.00</b>	<b>0.00</b>	<b>0.00</b>	<b>0.00</b>
Aportaciones a fondos de estabilización	0.00	0.00	0.00	0.00	0.00	0.00
Aportaciones a fondos de inversión y reestructura de pensiones	0.00	0.00	0.00	0.00	0.00	0.00
Aportaciones a la seguridad social	0.00	0.00	0.00	0.00	0.00	0.00
Pensiones y jubilaciones	0.00	0.00	0.00	0.00	0.00	0.00
<b>Programas de Gasto Federalizado (Gobierno Federal)</b>	<b>0.00</b>	<b>0.00</b>	<b>0.00</b>	<b>0.00</b>	<b>0.00</b>	<b>0.00</b>
Gasto Federalizado	0.00	0.00	0.00	0.00	0.00	0.00
<b>Participaciones a entidades federativas y municipios</b>	<b>104,687,755.42</b>	<b>39,909,567.85</b>	<b>144,597,323.27</b>	<b>144,125,802.79</b>	<b>135,775,141.31</b>	<b>471,520.48</b>
Costo financiero, deuda o apoyos a deudores y ahorradores de la banca	0.00	0.00	0.00	0.00	0.00	0.00
Adeudos de ejercicios fiscales anteriores	0.00	0.00	0.00	0.00	0.00	0.00
<b>TOTAL DEL GASTO:</b>	<b>134,242,104.42</b>	<b>51,064,983.68</b>	<b>185,307,088.10</b>	<b>184,834,513.30</b>	<b>172,068,890.31</b>	<b>472,574.80</b>



GOBIERNO CONSTITUCIONAL DEL ESTADO DE CHIAPAS  
SECRETARÍA DE HACIENDA

PROGRAMAS Y PROYECTOS DE INVERSIÓN  
DEL 1 DE ENERO AL 31 DE DICIEMBRE DE 2023

FF	RAMO	PF	PROYECTO ESTRATÉGICO	MUNICIPIO / COBERTURA	PRESUPUESTO DE EGRESOS				AVANCE % DEVENGADO/ MODIFICADO
					APROBADO	MODIFICADO	DEVENGADO	PAGADO	
<b>TOTAL</b>					<b>25 000 000</b>	<b>25 819 527</b>	<b>25 819 527</b>	<b>19 098 603</b>	<b>100.0</b>
<b>1.5 RECURSOS FEDERALES</b>					<b>25 000 000</b>	<b>24 369 748</b>	<b>24 369 748</b>	<b>17 648 824</b>	<b>100.0</b>
<b>Ramo 28 Participaciones a Entidades Federativas y Municipios</b>					<b>25 000 000</b>	<b>24 369 748</b>	<b>24 369 748</b>	<b>17 648 824</b>	<b>100.0</b>
<b>C0100 ISR Participables Estatales</b>					<b>25 000 000</b>	<b>24 369 748</b>	<b>24 369 748</b>	<b>17 648 824</b>	<b>100.0</b>
			Mejoramiento de Imagen Urbana de San Cristóbal de las Casas	San Cristóbal de las Casas	4 000 000	0	0	0	N/A
			Mejoramiento de Imagen Urbana de Comitán de Domínguez	Comitán de Domínguez	14 000 000	5 848 739	5 848 739	4 302 092	100.0
			Mejoramiento de Imagen Urbana del Embarcadero Chocohuital, 2a. Etapa	Pijijiapan	7 000 000	0	0	0	N/A
			Programa de Señalización Turística Estatal 4a. Etapa	Cobertura Estatal	0	2 914 500	2 914 500	2 065 090	100.0
			Fortalecimiento del Centro Turístico Cascadas de Agua Azul, 2a. Etapa	Tumbalá	0	3 899 160	3 899 160	2 802 056	100.0
			Fortalecimiento del parador artesanal de Ocosingo	Ocosingo	0	3 899 160	3 899 160	2 280 437	100.0
			Fortalecimiento del Centro Turístico Ojo de Agua	Tzimol	0	2 924 370	2 924 370	2 400 855	100.0
			Mejoramiento de Imagen Urbana de Catazajá	Catazajá	0	4 883 819	4 883 819	3 798 294	100.0
<b>2.5 RECURSOS FEDERALES</b>					<b>0</b>	<b>1 449 779</b>	<b>1 449 779</b>	<b>1 449 779</b>	<b>100.0</b>
<b>Ramo 23 Provisiones Salariales y Económicas</b>					<b>0</b>	<b>1 449 779</b>	<b>1 449 779</b>	<b>1 449 779</b>	<b>100.0</b>
<b>R1410 Fideicomiso para la Infraestructura en los Estados (FIES)</b>					<b>0</b>	<b>1 449 779</b>	<b>1 449 779</b>	<b>1 449 779</b>	<b>100.0</b>
			Colocación de Señalización Turística de las Regiones Metropolitana, Istmo-Costa y Soconusco	Cobertura Estatal	0	1 449 779	1 449 779	1 449 779	100.0









**GOBIERNO CONSTITUCIONAL DEL ESTADO DE CHIAPAS**
**SECRETARÍA DE HACIENDA  
 PRESUPUESTO DE EGRESOS 2023**
**AVANCE DE CUMPLIMIENTO DE INDICADORES ESTRATÉGICOS  
 ENERO - DICIEMBRE**
**Organismo Público:** 2.1.1.1.1.211 Secretaría de Turismo

Misión	
Implementar políticas orientadas al fortalecimiento e innovación del turismo mediante el impulso de acciones incluyentes que propicien la participación coordinada de los sectores público, privado y social, estableciendo estrategias integrales de promoción y desarrollo que potencien a Chiapas como destino turístico, mediante acciones que garanticen a los visitantes el aprovechamiento sustentable del patrimonio natural y cultural, y se traduzcan en una oferta turística con altos estándares de calidad, propiciando el desarrollo socioeconómico del Estado.	

Visión	
Posicionar a Chiapas como destino turístico competitivo a nivel nacional e internacional, reconocido por su desarrollo turístico con sentido sustentable y por su calidad como producto turístico que brindan a los visitantes experiencias vivenciales que reflejan el valor y enaltecen la diversidad de su patrimonio natural y cultural para el bienestar de la entidad.	

COMPORTAMIENTO DEL EJERCICIO DEL GASTO								
Concepto					Aprobado (A)	Modificado (B)	Devengado (C)	% Devengado C/B
Fin	F	SF	SSF	Descripción				
<b>TOTALES</b>					<b>134,242,104.42</b>	<b>185,307,088.10</b>	<b>184,834,513.30</b>	<b>99.74</b>
3				Desarrollo Económico	134,242,104.42	185,305,283.30	184,832,708.50	99.74
	7			Turismo	134,242,104.42	185,305,283.30	184,832,708.50	99.74
		1		Turismo	134,242,104.42	185,305,283.30	184,832,708.50	99.74
			1	Turismo	134,242,104.42	185,305,283.30	184,832,708.50	99.74
4				Otras no Clasificadas en Funciones Anteriores	0.00	1,804.80	1,804.80	100.00
	4			Adeudos de Ejercicios Fiscales Anteriores	0.00	1,804.80	1,804.80	100.00
		1		Adeudos de Ejercicios Fiscales Anteriores	0.00	1,804.80	1,804.80	100.00
			1	Adeudos de ejercicios fiscales anteriores	0.00	1,804.80	1,804.80	100.00

Objetivos de Desarrollo Sostenible	
Clave	Descripción
05	Lograr la igualdad entre los géneros y empoderar a todas las mujeres y niñas.
08	Promover el crecimiento económico sostenido, inclusivo y sostenible, el empleo pleno y productivo y el trabajo decente para todos.

Metas de los Objetivos de Desarrollo Sostenible		
ODS	No. Meta	Descripción
05	01	Lograr la igualdad entre los géneros y empoderar a todas las mujeres y niñas. Poner fin a todas las formas de discriminación contra todas las mujeres y las niñas en todo el mundo
08	09	Promover el crecimiento económico sostenido, inclusivo y sostenible, el empleo pleno y productivo y el trabajo decente para todos. De aquí a 2030, elaborar y poner en práctica políticas encaminadas a promover un turismo sostenible que cree puestos de trabajo y promueva la cultura y los productos locales

**GOBIERNO CONSTITUCIONAL DEL ESTADO DE CHIAPAS**  
**SECRETARÍA DE HACIENDA**  
**PRESUPUESTO DE EGRESOS 2023**

**AVANCE DE CUMPLIMIENTO DE INDICADORES ESTRATÉGICOS**  
**ENERO - DICIEMBRE**

**Organismo Público:** 2.1.1.1.1.211 Secretaría de Turismo

Objetivos del Plan Nacional		
Eje	Objetivo	Descripción
3	09	Desarrollo Económico. Posicionar a México como un destino turístico competitivo, de vanguardia, sostenible e incluyente.

Objetivos del Plan Estatal				
Eje	Tema	Pol. Púb.	Objetivo	Descripción
4	1	04	01	Desarrollo Económico y Competitividad. Economía sostenible. Turismo productivo y sostenible. Promover el turismo sostenible para el desarrollo económico.

Estrategias del Plan Estatal		
Clave Alineación PED	No. Est.	Descripción
410401	01 02 03 04 05	Vincular los sectores público, privado y social para el desarrollo sostenible de la actividad turística. Impulsar la innovación de los servicios y oferta turística. Fortalecer la infraestructura turística. Fortalecer la calidad de la prestación de los servicios turísticos. Fortalecer los esquemas de promoción turística en todos los segmentos.

Programa Sectorial		
Programa	Clave Alineación	Descripción
F	309410401	Desarrollo Económico.

Objetivos Estratégicos		
No. Obj.	Clave Alineación	Descripción
1	309410401F	Consolidar el turismo como uno de los ejes principales de economía del estado de chiapas.

**GOBIERNO CONSTITUCIONAL DEL ESTADO DE CHIAPAS**  
**SECRETARÍA DE HACIENDA**  
**PRESUPUESTO DE EGRESOS 2023**

**AVANCE DE CUMPLIMIENTO DE INDICADORES ESTRATÉGICOS**  
**ENERO - DICIEMBRE**

**Organismo Público:** 2.1.1.1.1.211 Secretaría de Turismo

Indicadores Estratégicos														
No. Obj	No. Ind	Tipo y Dimensión	Unidad de Medida	Nombre del Indicador	Descripción Cualitativa (Numerador / Denominador)	Año y Valor de Línea Base	Denominador ( A )	Total Numerador	Programado ( B )				Avances	
									Modificado ( C )				Efic. del Ejer. D/C	Meta Indic. D/A
									Alcanzado ( D )					
									Trimestres					
				I	II	III	IV							
1	1	Estratégico Eficacia	Millones de Pesos	Porcentaje de la derrama económica generada en el estado.	Cantidad de recursos obtenidos por afluencia turística. / Total de recursos programados a obtener por afluencia turística.	2023 24,498,658,466.00	24,498,658,466.00	24,498,658,466.00	3,992,777,883.00	8,125,947,140.00	7,157,443,085.00	5,222,490,358.00	225.46%	225.46%
							55,234,682,834.32	1,960,963,733.00	9,144,004,136.00	15,244,062,360.00	28,885,652,605.32			
1	2	Estratégico Eficacia	Persona	Porcentaje de afluencia de turistas que visitan al Estado.	Número de turistas que visitan el Estado. / Total de turistas susceptibles de visitar el Estado.	2023 7,910,558.00	7,910,558.00	7,910,558.00	1,678,861.00	2,269,510.00	1,957,700.00	2,004,487.00	234.43%	234.43%
							18,545,106.00	883,088.00	3,541,407.00	5,615,462.00	8,505,149.00			
<b>Productos y Servicios</b>							<b>Clientes y Usuarios</b>							
Innovación de los productos turísticos, promoción, difusión y comercialización de la oferta turística, producción, edición y distribución.							Prestadores de servicios turísticos, estatales nacionales e internacionales, líderes de opinión y prensa especializada, cámaras empresariales tour operadores turísticos, agencias de viajes, inversionistas, organizaciones sociales, municipios y localidades con vocación turística, ciudadano en general.							

CONCEPTO	ESTIMADO	DEVENGADO	PAGADO
<b>I. Ingresos Presupuestarios</b>	<b>0.00</b>	<b>0.00</b>	<b>0.00</b>
Ingresos del Gobierno de la Entidad Federativa	0.00	0.00	0.00
Ingresos del Sector Paraestatal	0.00	0.00	0.00
<b>II. Egresos Presupuestarios</b>	<b>0.00</b>	<b>0.00</b>	<b>0.00</b>
Egresos del Gobierno de la Entidad Federativa	0.00	0.00	0.00
Egresos del Sector Paraestatal	0.00	0.00	0.00
<b>III. Balance Presupuestario (Superávit o Déficit) (III = I - II)</b>	<b>0.00</b>	<b>0.00</b>	<b>0.00</b>

CONCEPTO	ESTIMADO	DEVENGADO	PAGADO
<b>III. Balance Presupuestario (Superávit o Déficit)</b>	<b>0.00</b>	<b>0.00</b>	<b>0.00</b>
<b>IV. Intereses, Comisiones y Gastos de la Deuda</b>	<b>0.00</b>	<b>0.00</b>	<b>0.00</b>
<b>V. Balance Primario (Superávit o Déficit) (V = III - IV)</b>	<b>0.00</b>	<b>0.00</b>	<b>0.00</b>

CONCEPTO	ESTIMADO	DEVENGADO	PAGADO
<b>A. Financiamiento</b>	<b>0.00</b>	<b>0.00</b>	<b>0.00</b>
<b>B. Amortización de la Deuda</b>	<b>0.00</b>	<b>0.00</b>	<b>0.00</b>
<b>C. Endeudamiento o Desendeudamiento (C= A - B)</b>	<b>0.00</b>	<b>0.00</b>	<b>0.00</b>

**NO APLICA**



**GOBIERNO CONSTITUCIONAL DEL ESTADO DE CHIAPAS  
SECRETARÍA DE TURISMO**

**SISTEMA CONTABLE 2023  
RELACIÓN DE CUENTAS BANCARIAS PRODUCTIVAS ESPECÍFICAS**

**DEL 1o. DE ENERO AL 31 DE DICIEMBRE DE 2023**

Fecha:

Página 1 de 1  
29/02/2024

FONDO, PROGRAMA O CONVENIO	DATOS DE LA CUENTA BANCARIA		
	INSTITUCIÓN BANCARIA	NÚMERO DE CUENTA	TIPO DE CUENTA

**NO APLICA**



GOBIERNO CONSTITUCIONAL DEL ESTADO DE CHIAPAS

SECRETARÍA DE TURISMO

SISTEMA CONTABLE 2023

RELACIÓN DE ESQUEMAS BURSÁTILES Y COBERTURAS FINANCIERAS

DEL 1o. DE ENERO AL 31 DE DICIEMBRE DE 2023

Página 1 de 1

Fecha:

06/03/2024

RELACIÓN DE ESQUEMAS BURSÁTILES Y DE COBERTURAS FINANCIERAS

---

**NO APLICA**



**GOBIERNO CONSTITUCIONAL DEL ESTADO DE CHIAPAS**

**SECRETARÍA DE TURISMO**

**SISTEMA CONTABLE 2023**

**FORMATO DEL EJERCICIO Y DESTINO DE GASTO FEDERALIZADO Y REINTEGROS**

**DEL 1o. DE ENERO AL 31 DE DICIEMBRE DE 2023**

Fecha: Página 1 de 1  
06/03/2024

Programa o Fondo	Destino de los Recursos	Ejercicio		Reintegro
		DEVENGADO	PAGADO	
5 95 R1410 Fideicomiso para la Infraestructura en los Estados.	Cobertura Estatal	1,496,704.77	1,496,704.77	0.00



Concepto	31 de diciembre de 2023	31 de diciembre de 2022	Concepto	31 de diciembre de 2023	31 de diciembre de 2022
<b>ACTIVO</b>			<b>PASIVO</b>		
<b>Activo Circulante</b>			<b>Pasivo Circulante</b>		
<b>Efectivo y Equivalentes</b>	<b>19,596,680.06</b>	<b>28,485,946.24</b>	<b>Cuentas por Pagar a Corto Plazo</b>	<b>13,015,772.24</b>	<b>20,511,328.89</b>
Efectivo			Servicios Personales por Pagar a Corto Plazo	383,629.51	372,639.26
Bancos/Tesorería			Proveedores por Pagar a Corto Plazo	1,245,568.61	7,557,461.29
Bancos/Dependencias y Otros	243,658.62	1,507,328.03	Contratistas por Obras Públicas por Pagar a Corto Plazo	6,459,040.27	12,093,647.74
Inversiones Temporales (Hasta 3 Meses)			Participaciones y Aportaciones por Pagar a Corto Plazo		
Fondos con Afectación Específica	19,353,021.44	26,978,618.21	Transferencias Otorgadas por Pagar a Corto Plazo	4,402,049.00	
Depósitos de Fondos de Terceros en Garantía y/o Administración			Intereses, Comisiones y Otros Gastos de la Deuda Pública por Pagar a Corto Plazo		
Otros Efectivos y Equivalentes			Retenciones y Contribuciones por Pagar a Corto Plazo	513,197.83	459,001.69
<b>Derechos a Recibir Efectivo o Equivalentes</b>	<b>25,947.02</b>	<b>0.00</b>	Devoluciones de la Ley de Ingresos por Pagar a Corto Plazo		
Inversiones Financieras de Corto Plazo			Otras Cuentas por Pagar a Corto Plazo	12,287.02	28,578.91
Cuentas por Cobrar a Corto Plazo	25,947.02		<b>Documentos por Pagar a Corto Plazo</b>	<b>0.00</b>	<b>0.00</b>
Deudores Diversos por Cobrar a Corto Plazo			Documentos Comerciales por Pagar a Corto Plazo		
Ingresos por Recuperar a Corto Plazo			Documentos con Contratistas por Obras Públicas por Pagar a Corto Plazo		
Deudores por Anticipos de la Tesorería a Corto Plazo			Otros Documentos por Pagar a Corto Plazo		
Préstamos Otorgados a Corto Plazo			<b>Porción a Corto Plazo de la Deuda Pública a Largo Plazo</b>	<b>0.00</b>	<b>0.00</b>
Otros Derechos a Recibir Efectivo o Equivalentes a Corto Plazo			Porción a Corto Plazo de la Deuda Pública		
<b>Derechos a Recibir Bienes o Servicios</b>	<b>0.00</b>	<b>1,449,778.85</b>	Porción a Corto Plazo de Arrendamiento Financiero		
Anticipos a Proveedores por Adquisición de Bienes y Prestación de Servicios a Corto Plazo			<b>Titulos y Valores a Corto Plazo</b>	<b>0.00</b>	<b>0.00</b>
Anticipo a Proveedores por Adquisición de Bienes Inmuebles y Muebles a Corto Plazo			<b>Pasivos Diferidos a Corto Plazo</b>	<b>0.00</b>	<b>0.00</b>
Anticipo a Proveedores por Adquisición de Bienes Intangibles a Corto Plazo			Ingresos Cobrados por Adelantado a Corto Plazo		
Anticipo a Contratistas por Obras Públicas a Corto Plazo		1,449,778.85	Intereses Cobrados por Adelantado a Corto Plazo		
Otros Derechos a Recibir Bienes o Servicios a Corto Plazo			Otros Pasivos Diferidos a Corto Plazo		
<b>Inventarios</b>	<b>0.00</b>	<b>0.00</b>	<b>Fondos y Bienes de Terceros en Garantía y/o Administración a Corto Plazo</b>	<b>0.00</b>	<b>0.00</b>
Inventario de Mercancías para Venta			Fondos en Garantía a Corto Plazo		
Inventario de Mercancías Terminadas			Fondos en Administración a Corto Plazo		
Inventario de Mercancías en Proceso de Elaboración			Fondos Contingentes a Corto Plazo		
Inventario de Materias Primas, Materiales y Suministros para Producción			Fondos de Fideicomisos, Mandatos y Contratos Análogos a Corto Plazo		
Bienes en Tránsito			Otros Fondos de Terceros en Garantía y/o Administración a Corto Plazo		
<b>Almacenes</b>	<b>0.00</b>	<b>0.00</b>	Valores y Bienes en Garantía a Corto Plazo		
<b>Estimación por Pérdida o Deterioro de Activos Circulantes</b>	<b>0.00</b>	<b>0.00</b>	<b>Provisiones a Corto Plazo</b>	<b>0.00</b>	<b>0.00</b>
Estimaciones para Cuentas Incobrables por Derechos a Recibir Efectivo o Equivalentes			Provisión para Demandas y Juicios a Corto Plazo		
Estimación por Deterioro de Inventarios			Provisión para Contingencias a Corto Plazo		
<b>Otros Activos Circulantes</b>	<b>0.00</b>	<b>0.00</b>	Otras Provisiones a Corto Plazo		
Valores en Garantía			<b>Otros Pasivos a Corto Plazo</b>	<b>0.00</b>	<b>0.00</b>
Bienes en Garantía (excluye depósitos de fondos)			Ingresos por Clasificar		
Bienes Derivados de Embargos, Decomisos, Aseguramientos y Dación en Pago			Recaudación por Participar		
Adquisición con Fondos de Terceros			Otros Pasivos Circulantes		
<b>Total de Activos Circulantes</b>	<b>19,622,627.08</b>	<b>29,935,725.09</b>	<b>Total de Pasivos Circulantes</b>	<b>13,015,772.24</b>	<b>20,511,328.89</b>
<b>Activo No Circulante</b>			<b>Pasivo No Circulante</b>		
<b>Inversiones Financieras a Largo Plazo</b>	<b>4,621,871.41</b>	<b>13,656,578.11</b>	<b>Cuentas por Pagar a Largo Plazo</b>	<b>6,092,862.60</b>	<b>6,092,862.60</b>
Derechos a Recibir Efectivo o Equivalentes a Largo Plazo			Documentos por Pagar a Largo Plazo		
Bienes Inmuebles, Infraestructura y Construcciones en Proceso	105,777,928.92	82,975,318.20	<b>Deuda Pública a Largo Plazo</b>		
Bienes Muebles	2,596,256.72	16,452,216.72	Pasivos Diferidos a Largo Plazo	1,820.41	7,704,149.09
<b>Activos Intangibles</b>			Fondos y Bienes de Terceros en Garantía y/o Administración a Largo Plazo		
Depreciación, Deterioro y Amortización Acumulada de Bienes	(1,440,876.71)	(1,258,891.67)	Provisiones a Largo Plazo		
Activos Diferidos		7,635,186.61	<b>Total de Pasivos No Circulantes</b>	<b>6,094,683.01</b>	<b>13,797,011.69</b>
Estimación por Pérdida o Deterioro de Activos no Circulantes			<b>Total del Pasivo</b>	<b>19,110,455.25</b>	<b>34,308,340.58</b>
Otros Activos no Circulantes	12,761.80	12,761.80	<b>HACIENDA PÚBLICA / PATRIMONIO</b>		
<b>Total de Activos No Circulantes</b>	<b>111,567,942.14</b>	<b>119,473,169.77</b>	<b>Hacienda Pública/Patrimonio Contribuido</b>	<b>0.00</b>	<b>0.00</b>
<b>Total del Activo</b>	<b>131,190,569.22</b>	<b>149,408,894.86</b>	Aportaciones		
			Donaciones de Capital		
			Actualización de la Hacienda Pública/Patrimonio		
			<b>Hacienda Pública/Patrimonio Generado</b>	<b>112,080,113.97</b>	<b>115,100,554.28</b>
			Resultados del Ejercicio (Ahorro/Desahorro)	31,540,168.20	56,761,311.54
			Resultados de Ejercicios Anteriores	80,539,945.77	58,339,242.74
			Revalúos		
			Reservas		
			Rectificaciones de Resultados de Ejercicios Anteriores		
			<b>Exceso o Insuficiencia en la Actualización de la Hacienda Pública/Patrimonio</b>	<b>0.00</b>	<b>0.00</b>
			Resultado por Posición Monetaria		
			Resultado por Tenencia de Activos no Monetarios		
<b>Total de Activos No Circulantes</b>	<b>111,567,942.14</b>	<b>119,473,169.77</b>	<b>Total Hacienda Pública/Patrimonio</b>	<b>112,080,113.97</b>	<b>115,100,554.28</b>
<b>Total del Activo</b>	<b>131,190,569.22</b>	<b>149,408,894.86</b>	<b>Total del Pasivo y Hacienda Pública/Patrimonio</b>	<b>131,190,569.22</b>	<b>149,408,894.86</b>

**INFORME ANALÍTICO DE LA DEUDA PÚBLICA Y OTROS PASIVOS  
 DEL 1o. DE ENERO AL 31 DE DICIEMBRE DE 2023**

Denominación de la Deuda Pública y Otros Pasivos	Saldo al 31 de diciembre de 2022	Disposiciones del Período	Amortizaciones del Período	Revaluaciones, Reclasificaciones y Otros Ajustes	Saldo Final del Período	Pago de Intereses del Período	Pago de Comisiones y demás costos asociados durante el Período
<b>Deuda Pública</b>	0.00	0.00	0.00	0.00	0.00	0.00	0.00
<b>Corto Plazo</b>	0.00	0.00	0.00	0.00	0.00	0.00	0.00
Instituciones de Crédito							
Títulos y Valores							
Arrendamientos Financieros							
<b>Largo Plazo</b>	0.00	0.00	0.00	0.00	0.00		
Instituciones de Crédito							
Títulos y Valores							
Arrendamientos Financieros							
<b>Otros Pasivos</b>	34,308,340.58				19,110,455.25		
<b>Total de la Deuda Pública y Otros Pasivos</b>	34,308,340.58	0.00	0.00	0.00	19,110,455.25	0.00	0.00

**Deuda Contingente (Informativo)**
**Valor de Instrumentos Bono Cupón Cero (Informativo)**

 Instrumento Bono Cupón Cero 1, Banobras  
 Instrumento Bono Cupón Cero 2, Banobras

Obligaciones a Corto Plazo	Monto Contratado	Plazo Pactado	Tasa de Interés	Comisiones y Costos Relacionados	Tasa Efectiva
<b>Obligaciones a Corto Plazo (Informativo)</b>					

Fecha:

DENOMINACIÓN DE LAS OBLIGACIONES DIFERENTES DE FINANCIAMIENTO	FECHA DEL CONTRATO	FECHA DE INICIO DE OPERACIÓN DEL PROYECTO	FECHA DE VENCIMIENTO	MONTO DE LA INVERSIÓN PACTADO	PLAZO PACTADO	MONTO PROMEDIO MENSUAL DEL PAGO DE LA CONTRAPRESTACIÓN	MONTO PROMEDIO MENSUAL DEL PAGO DE LA CONTRAPRESTACIÓN CORRESPONDIENTE AL PAGO DE INVERSIÓN	MONTO PAGADO DE LA INVERSIÓN AL 31 DE DICIEMBRE DE 2023	MONTO PAGADO DE LA INVERSIÓN ACTUALIZADO AL 31 DE DICIEMBRE DE 2023	SALDO PENDIENTE POR PAGAR DE LA INVERSIÓN AL 31 DE DICIEMBRE DE 2023
---	--------------------	---	----------------------	-------------------------------	---------------	--	---	---	---	--

**APP'S**

- APP 1
- APP 2
- APP 3
- APP XX

**Otros instrumentos**

- Otro instrumento 1
- Otro instrumento 2
- Otro instrumento 3
- Otro instrumento XX

**Total de Obligaciones Diferentes de Financiamiento**



**NO APLICA**

**SISTEMA CONTABLE 2023**
**BALANCE PRESUPUESTARIO**
**DEL 1o. DE ENERO AL 31 DE DICIEMBRE DE 2023**

Página 1 de 1

Fecha: 06/03/2024

**LDF 4**

CONCEPTO	ESTIMADO/APROBADO	DEVENGADO	RECAUDADO/PAGADO
<b>Ingresos Totales</b>	<b>0.00</b>	<b>0.00</b>	<b>0.00</b>
Ingresos de Libre Disposición	0.00	0.00	0.00
Transferencias Federales Etiquetadas	0.00	0.00	0.00
Financiamiento Neto	0.00	0.00	0.00
<b>Egresos Presupuestarios</b>	<b>0.00</b>	<b>0.00</b>	<b>0.00</b>
Gasto No Etiquetado (sin incluir Amortización de la Deuda Pública)	0.00	0.00	0.00
Gasto Etiquetado (sin incluir Amortización de la Deuda Pública)	0.00	0.00	0.00
<b>Remanentes del Ejercicio Anterior</b>		<b>0.00</b>	<b>0.00</b>
Remanentes de Ingresos de Libre Disposición aplicados en el periodo		0.00	0.00
Remanentes de Transferencias Federales Etiquetadas aplicados en el periodo		0.00	0.00
<b>Balance Presupuestario</b>	<b>0.00</b>	<b>0.00</b>	<b>0.00</b>
<b>Balance Presupuestario sin Financiamiento Neto</b>	<b>0.00</b>	<b>0.00</b>	<b>0.00</b>
<b>Balance Presupuestario sin Financiamiento Neto y sin Remanentes del Ejercicio Anterior</b>	<b>0.00</b>	<b>0.00</b>	<b>0.00</b>

CONCEPTO	APROBADO	DEVENGADO	PAGADO
<b>Intereses, Comisiones y Gastos de la Deuda</b>	<b>0.00</b>	<b>0.00</b>	<b>0.00</b>
Intereses, Comisiones y Gastos de la Deuda con Gasto No Etiquetado	0.00	0.00	0.00
Intereses, Comisiones y Gastos de la Deuda con Gasto Etiquetado	0.00	0.00	0.00
<b>Balance Primario</b>	<b>0.00</b>	<b>0.00</b>	<b>0.00</b>

CONCEPTO	ESTIMADO/APROBADO	DEVENGADO	RECAUDADO/PAGADO
<b>Financiamiento</b>	<b>0.00</b>	<b>0.00</b>	<b>0.00</b>
Financiamiento con Fuente de Pago de Ingresos de Libre Disposición	0.00	0.00	0.00
Financiamiento con Fuente de Pago de Transferencias Federales Etiquetadas	0.00	0.00	0.00
<b>Amortización de la Deuda</b>	<b>0.00</b>	<b>0.00</b>	<b>0.00</b>
Amortización de la Deuda Pública con Gasto No Etiquetado	0.00	0.00	0.00
Amortización de la Deuda Pública con Gasto Etiquetado	0.00	0.00	0.00
<b>Financiamiento Neto</b>	<b>0.00</b>	<b>0.00</b>	<b>0.00</b>

CONCEPTO	ESTIMADO/APROBADO	DEVENGADO	RECAUDADO/PAGADO
Ingresos de Libre Disposición	0.00	0.00	0.00
Financiamiento Neto con Fuente de Pago de Ingresos de Libre Disposición	0.00	0.00	0.00
Financiamiento con Fuente de Pago de Ingresos de Libre Disposición	0.00	0.00	0.00
Amortización de la Deuda Pública con Gasto No Etiquetado	0.00	0.00	0.00
Gasto No Etiquetado ( sin incluir amortización de la Deuda Pública)	0.00	0.00	0.00
Remanentes de Ingresos de Libre Disposición aplicados en el periodo		0.00	0.00
<b>Balance Presupuestario de Recursos Disponibles</b>	<b>0.00</b>	<b>0.00</b>	<b>0.00</b>
<b>Balance Presupuestario de Recursos Disponibles sin Financiamiento Neto</b>	<b>0.00</b>	<b>0.00</b>	<b>0.00</b>

CONCEPTO	ESTIMADO/APROBADO	DEVENGADO	RECAUDADO/PAGADO
Transferencias Federales Etiquetadas	0.00	0.00	0.00
Financiamiento Neto con fuente de Pago de Transferencias Federales Etiquetadas	0.00	0.00	0.00
Financiamiento con Fuente de Pago de Transferencias Federales Etiquetadas	0.00	0.00	0.00
Amortización de la Deuda Pública con Gasto Etiquetado	0.00	0.00	0.00
Gasto Etiquetado ( sin incluir Amortización de la Deuda Pública)	0.00	0.00	0.00
Remanentes de Transferencias Federales Etiquetadas aplicados en el periodo		0.00	0.00
<b>Balance Presupuestario de Recursos Etiquetados</b>	<b>0.00</b>	<b>0.00</b>	<b>0.00</b>
<b>Balance Presupuestario de Recursos Etiquetados sin Financiamiento Neto</b>	<b>0.00</b>	<b>0.00</b>	<b>0.00</b>

# NO APLICA

RUBRO DE INGRESOS	INGRESO					DIFERENCIA
	ESTIMADO	AMPLIACIONES Y REDUCCIONES	MODIFICADO	DEVENGADO	RECAUDADO	
<b>Ingresos de Libre Disposición</b>						
Impuestos	0.00	0.00	0.00	0.00	0.00	0.00
Cuotas y Aportaciones de Seguridad Social	0.00	0.00	0.00	0.00	0.00	0.00
Contribuciones de Mejoras	0.00	0.00	0.00	0.00	0.00	0.00
Derechos	0.00	0.00	0.00	0.00	0.00	0.00
Productos	0.00	0.00	0.00	0.00	0.00	0.00
Aprovechamientos	0.00	0.00	0.00	0.00	0.00	0.00
Ingresos por Venta de Bienes y Prestación de Servicios	0.00	0.00	0.00	0.00	0.00	0.00
Participaciones	<b>0.00</b>	<b>0.00</b>	<b>0.00</b>	<b>0.00</b>	<b>0.00</b>	<b>0.00</b>
Fondo General de Participaciones	0.00	0.00	0.00	0.00	0.00	0.00
Fondo de Fomento Municipal	0.00	0.00	0.00	0.00	0.00	0.00
Fondo de Fiscalización y Recaudación	0.00	0.00	0.00	0.00	0.00	0.00
Fondo de Compensación	0.00	0.00	0.00	0.00	0.00	0.00
Fondo de Extracción de Hidrocarburos	0.00	0.00	0.00	0.00	0.00	0.00
Impuesto Especial Sobre Producción y Servicios	0.00	0.00	0.00	0.00	0.00	0.00
0.136% de la Recaudación Federal Participable	0.00	0.00	0.00	0.00	0.00	0.00
3.17% Sobre Extracción de Petróleo	0.00	0.00	0.00	0.00	0.00	0.00
Gasolinas y Diésel	0.00	0.00	0.00	0.00	0.00	0.00
Fondo del Impuesto Sobre la Renta	0.00	0.00	0.00	0.00	0.00	0.00
Fondo de Estabilización de los Ingresos de las Entidades Federativas	0.00	0.00	0.00	0.00	0.00	0.00
Incentivos Derivados de la Colaboración Fiscal	<b>0.00</b>	<b>0.00</b>	<b>0.00</b>	<b>0.00</b>	<b>0.00</b>	<b>0.00</b>
Tenencia o Uso de Vehículos	0.00	0.00	0.00	0.00	0.00	0.00
Fondo de Compensación ISAN	0.00	0.00	0.00	0.00	0.00	0.00
Impuesto Sobre Automóviles Nuevos	0.00	0.00	0.00	0.00	0.00	0.00
Fondo de Compensación de Repecos-Intermedios	0.00	0.00	0.00	0.00	0.00	0.00
Otros Incentivos Económicos	0.00	0.00	0.00	0.00	0.00	0.00
Transferencias y Asignaciones	<b>0.00</b>	<b>0.00</b>	<b>0.00</b>	<b>0.00</b>	<b>0.00</b>	<b>0.00</b>
Convenios	<b>0.00</b>	<b>0.00</b>	<b>0.00</b>	<b>0.00</b>	<b>0.00</b>	<b>0.00</b>
Otros Convenios y Subsidios	0.00	0.00	0.00	0.00	0.00	0.00
Otros Ingresos de Libre Disposición	<b>0.00</b>	<b>0.00</b>	<b>0.00</b>	<b>0.00</b>	<b>0.00</b>	<b>0.00</b>
Participaciones en Ingresos Locales	0.00	0.00	0.00	0.00	0.00	0.00
Otros Ingresos de Libre Disposición	0.00	0.00	0.00	0.00	0.00	0.00
<b>Total Ingresos de Libre Disposición</b>	<b>0.00</b>	<b>0.00</b>	<b>0.00</b>	<b>0.00</b>	<b>0.00</b>	
<b>Ingresos Excedentes de Ingresos de Libre Disposición</b>						<b>0.00</b>
<b>Transferencias Federales Etiquetadas</b>						
Aportaciones	<b>0.00</b>	<b>0.00</b>	<b>0.00</b>	<b>0.00</b>	<b>0.00</b>	<b>0.00</b>
Fondo de Aportaciones para la Nómina Educativa y Gasto Operativo	0.00	0.00	0.00	0.00	0.00	0.00
Fondo de Aportaciones para los Servicios de Salud	0.00	0.00	0.00	0.00	0.00	0.00
Fondo de Aportaciones para la Infraestructura Social	0.00	0.00	0.00	0.00	0.00	0.00
Fondo de Aportaciones para el Fortalecimiento de los Municipios y de las Demarcaciones Territoriales del Distrito	0.00	0.00	0.00	0.00	0.00	0.00
Federal	<b>0.00</b>	<b>0.00</b>	<b>0.00</b>	<b>0.00</b>	<b>0.00</b>	<b>0.00</b>
Fondo de Aportaciones Múltiples	0.00	0.00	0.00	0.00	0.00	0.00
Fondo de Aportaciones para la Educación Tecnológica y de Adultos	0.00	0.00	0.00	0.00	0.00	0.00
Fondo de Aportaciones para la Seguridad Pública de los Estados y del Distrito Federal	0.00	0.00	0.00	0.00	0.00	0.00
Fondo de Aportaciones para el Fortalecimiento de las Entidades Federativas	0.00	0.00	0.00	0.00	0.00	0.00
Convenios	<b>0.00</b>	<b>0.00</b>	<b>0.00</b>	<b>0.00</b>	<b>0.00</b>	<b>0.00</b>
Convenios de Protección Social en Salud	0.00	0.00	0.00	0.00	0.00	0.00
Convenios de Descentralización	0.00	0.00	0.00	0.00	0.00	0.00
Convenios de Reasignación	0.00	0.00	0.00	0.00	0.00	0.00
Otros Convenios y Subsidios	0.00	0.00	0.00	0.00	0.00	0.00
Fondos Distintos de Aportaciones	<b>0.00</b>	<b>0.00</b>	<b>0.00</b>	<b>0.00</b>	<b>0.00</b>	<b>0.00</b>
Fondo para Entidades Federativas y Municipios Productores de Hidrocarburos	0.00	0.00	0.00	0.00	0.00	0.00
Fondo Minero	0.00	0.00	0.00	0.00	0.00	0.00
Transferencias, Asignaciones, Subsidios y Subvenciones, y Pensiones y Jubilaciones	<b>0.00</b>	<b>0.00</b>	<b>0.00</b>	<b>0.00</b>	<b>0.00</b>	<b>0.00</b>
Otras Transferencias Federales Etiquetadas	<b>0.00</b>	<b>0.00</b>	<b>0.00</b>	<b>0.00</b>	<b>0.00</b>	<b>0.00</b>
<b>Total de Transferencias Federales Etiquetadas</b>	<b>0.00</b>	<b>0.00</b>	<b>0.00</b>	<b>0.00</b>	<b>0.00</b>	<b>0.00</b>
<b>Ingresos Derivados de Financiamientos</b>	<b>0.00</b>	<b>0.00</b>	<b>0.00</b>	<b>0.00</b>	<b>0.00</b>	<b>0.00</b>
Ingresos Derivados de Financiamientos	0.00	0.00	0.00	0.00	0.00	0.00
<b>Total de Ingresos</b>	<b>0.00</b>	<b>0.00</b>	<b>0.00</b>	<b>0.00</b>	<b>0.00</b>	<b>0.00</b>
<b>Datos Informativos</b>						
Ingresos Derivados de Financiamientos con Fuente de Pago de Ingresos de Libre Disposición	0.00	0.00	0.00	0.00	0.00	0.00
Ingresos Derivados de Financiamientos con Fuente de Pago de Transferencias Federales Etiquetadas	0.00	0.00	0.00	0.00	0.00	0.00
<b>Ingresos Derivados de Financiamientos</b>	<b>0.00</b>	<b>0.00</b>	<b>0.00</b>	<b>0.00</b>	<b>0.00</b>	<b>0.00</b>

**NO APLICA**



**NOMBRE DEL ENTE PUBLICO : Secretaría de Turismo**  
**Estado Analítico del Ejercicio del Presupuesto de Egresos Detallado – LDF 6a.**  
**Clasificación por Objeto del Gasto (Capítulo y Concepto)**  
**Del 1 de Enero al 31 de diciembre de 2023**  
(PESOS)

Concepto	Egresos					Subejercicio
	Aprobado	Ampliaciones / Reducciones	Modificado	Devengado	Pagado	
b5) Productos Químicos, Farmacéuticos y de Laboratorio.	0.00	0.00	0.00	0.00	0.00	0.00
b6) Combustibles, Lubricantes y Aditivos.	0.00	18,100.00	18,100.00	18,100.00	18,100.00	0.00
b7) Vestuario, Blancos, Prendas de Protección y Artículos Deportivos.	0.00	0.00	0.00	0.00	0.00	0.00
b8) Materiales y Suministros para Seguridad.	0.00	0.00	0.00	0.00	0.00	0.00
b9) Herramientas, Refacciones y Accesorios Menores.	0.00	0.00	0.00	0.00	0.00	0.00
C. Servicios Generales.	0.00	9,944.90	9,944.90	9,944.90	9,944.90	0.00
c1) Servicios Básicos.	0.00	0.00	0.00	0.00	0.00	0.00
c2) Servicios de Arrendamiento.	0.00	0.00	0.00	0.00	0.00	0.00
c3) Servicios Profesionales, Científicos, Técnicos y Otros Servicios.	0.00	0.00	0.00	0.00	0.00	0.00
c4) Servicios Financieros, Bancarios y Comerciales.	0.00	0.00	0.00	0.00	0.00	0.00
c5) Servicios de Instalación, Reparación, Mantenimiento y Conservación.	0.00	0.00	0.00	0.00	0.00	0.00
c6) Servicios de Comunicación Social y Publicidad.	0.00	0.00	0.00	0.00	0.00	0.00
c7) Servicios de Traslado y Viáticos.	0.00	9,944.90	9,944.90	9,944.90	9,944.90	0.00
c8) Servicios Oficiales.	0.00	0.00	0.00	0.00	0.00	0.00
c9) Otros Servicios Generales.	0.00	0.00	0.00	0.00	0.00	0.00
D. Transferencias, Asignaciones, Subsidios y Otras Ayudas.	0.00	0.00	0.00	0.00	0.00	0.00
d1) Transferencias Internas y Asignaciones al Sector Público.	0.00	0.00	0.00	0.00	0.00	0.00
d2) Transferencias al Resto del Sector Público.	0.00	0.00	0.00	0.00	0.00	0.00
d3) Subsidios y Subvenciones.	0.00	0.00	0.00	0.00	0.00	0.00
d4) Ayudas Sociales.	0.00	0.00	0.00	0.00	0.00	0.00
d5) Pensiones y Jubilaciones.	0.00	0.00	0.00	0.00	0.00	0.00
d6) Transferencias a Fideicomisos, Mandatos y Otros Análogos.	0.00	0.00	0.00	0.00	0.00	0.00
d7) Transferencias a la Seguridad Social	0.00	0.00	0.00	0.00	0.00	0.00
d8) Donativos	0.00	0.00	0.00	0.00	0.00	0.00
d9) Transferencias al Exterior.	0.00	0.00	0.00	0.00	0.00	0.00
E. Bienes Muebles, Inmuebles e Intangibles.	0.00	0.00	0.00	0.00	0.00	0.00
e1) Mobiliario y Equipo de Administración.	0.00	0.00	0.00	0.00	0.00	0.00
e2) Mobiliario y Equipo Educativo y Recreativo.	0.00	0.00	0.00	0.00	0.00	0.00
e3) Equipo e Instrumental Médico y de Laboratorio.	0.00	0.00	0.00	0.00	0.00	0.00
e4) Vehículos y Equipo de Transporte.	0.00	0.00	0.00	0.00	0.00	0.00
e5) Equipo de Defensa y Seguridad.	0.00	0.00	0.00	0.00	0.00	0.00
e6) Maquinaria, Otros Equipos y Herramientas.	0.00	0.00	0.00	0.00	0.00	0.00
e7) Activos Biológicos.	0.00	0.00	0.00	0.00	0.00	0.00
e8) Bienes Inmuebles.	0.00	0.00	0.00	0.00	0.00	0.00
e9) Activos Intangibles.	0.00	0.00	0.00	0.00	0.00	0.00
F. Inversión Pública.	0.00	1,449,778.84	1,449,778.84	1,449,778.84	1,449,778.84	0.00
f1) Obra Pública en Bienes de Dominio Público.	0.00	1,449,778.84	1,449,778.84	1,449,778.84	1,449,778.84	0.00
f2) Obra Pública en Bienes Propios.	0.00	0.00	0.00	0.00	0.00	0.00
f3) Proyectos Productivos y Acciones de Fomento	0.00	0.00	0.00	0.00	0.00	0.00
G. Inversiones Financieras y Otras Provisiones.	0.00	0.00	0.00	0.00	0.00	0.00
g1) Inversiones para el Fomento de Actividades Productivas	0.00	0.00	0.00	0.00	0.00	0.00
g2) Acciones y Participaciones de Capital	0.00	0.00	0.00	0.00	0.00	0.00
g3) Compra de Títulos y Valores	0.00	0.00	0.00	0.00	0.00	0.00
g4) Concesión de Préstamos.	0.00	0.00	0.00	0.00	0.00	0.00
g5) Inversiones en Fideicomisos, Mandatos y Otros Análogos. Fideicomiso de Desastres Naturales (informativo)	0.00	0.00	0.00	0.00	0.00	0.00
g6) Otras Inversiones Financieras	0.00	0.00	0.00	0.00	0.00	0.00
g7) Provisiones para Contingencias y Otras Erogaciones Especiales.	0.00	0.00	0.00	0.00	0.00	0.00
H. Participaciones y Aportaciones.	0.00	0.00	0.00	0.00	0.00	0.00
h1) Participaciones.	0.00	0.00	0.00	0.00	0.00	0.00
h2) Aportaciones.	0.00	0.00	0.00	0.00	0.00	0.00
h3) Convenios.	0.00	0.00	0.00	0.00	0.00	0.00
I. Deuda Pública.	0.00	0.00	0.00	0.00	0.00	0.00
i1) Amortización de la Deuda Pública.	0.00	0.00	0.00	0.00	0.00	0.00
i2) Intereses de la Deuda Pública.	0.00	0.00	0.00	0.00	0.00	0.00
i3) Comisiones de la Deuda Pública.	0.00	0.00	0.00	0.00	0.00	0.00
i4) Gastos de la Deuda Pública.	0.00	0.00	0.00	0.00	0.00	0.00
i5) Costo por Coberturas.	0.00	0.00	0.00	0.00	0.00	0.00
i6) Apoyos Financieros.	0.00	0.00	0.00	0.00	0.00	0.00
i7) Adeudos de Ejercicios Fiscales Anteriores (ADEFAS).	0.00	0.00	0.00	0.00	0.00	0.00
<b>III. Total de Egresos</b>	<b>134,242,104.42</b>	<b>51,064,983.68</b>	<b>185,307,088.10</b>	<b>184,834,513.30</b>	<b>172,066,890.31</b>	<b>472,574.80</b>

**NOMBRE DEL ENTE PÚBLICO : Secretaría de Turismo**  
**Estado Analítico del Ejercicio del Presupuesto de Egresos Detallado – LDF 6b.**

Clasificación Administrativa

Del 1 de Enero al 31 de diciembre de 2023  
(PESOS)

Concepto	Egresos					Subejercicio
	Aprobado	Ampliaciones / Reducciones	Modificado	Devengado	Pagado	
I. Gasto No Etiquetado	134,242,104.42	49,568,278.91	183,810,383.33	183,337,808.53	170,572,185.54	472,574.80
Secretaría de Turismo	134,242,104.42	49,568,278.91	183,810,383.33	183,337,808.53	170,572,185.54	472,574.80
II. Gasto Etiquetado	0.00	1,496,704.77	1,496,704.77	1,496,704.77	1,496,704.77	0.00
Secretaría de Turismo	0.00	1,496,704.77	1,496,704.77	1,496,704.77	1,496,704.77	0.00
<b>III. Total de Egresos</b>	<b>134,242,104.42</b>	<b>51,064,983.68</b>	<b>185,307,088.10</b>	<b>184,834,513.30</b>	<b>172,068,890.31</b>	<b>472,574.80</b>



**NOMBRE DEL ENTE PÚBLICO : Secretaría de Turismo**  
**Estado Analítico del Ejercicio del Presupuesto de Egresos Detallado – LDF 6c.**

Clasificación Funcional (Finalidad y Función)

Del 1 de Enero al 31 de diciembre de 2023

(PESOS)

Concepto	Egresos					Subejercicio
	Aprobado	Ampliaciones / Reducciones	Modificado	Devengado	Pagado	
I. Gasto No Etiquetado	134,242,104.42	49,568,278.91	183,810,383.33	183,337,808.53	170,572,185.54	472,574.80
A. Gobierno	0.00	0.00	0.00	0.00	0.00	0.00
a1) Legislación	0.00	0.00	0.00	0.00	0.00	0.00
a2) Justicia	0.00	0.00	0.00	0.00	0.00	0.00
a3) Coordinación de la Política de Gobierno	0.00	0.00	0.00	0.00	0.00	0.00
a4) Relaciones Exteriores	0.00	0.00	0.00	0.00	0.00	0.00
a5) Asuntos Financieros y Hacendarios	0.00	0.00	0.00	0.00	0.00	0.00
a6) Seguridad Nacional	0.00	0.00	0.00	0.00	0.00	0.00
a7) Asuntos de Orden Público y de Seguridad Interior	0.00	0.00	0.00	0.00	0.00	0.00
a8) Otros Servicios Generales	0.00	0.00	0.00	0.00	0.00	0.00
B. Desarrollo Social	0.00	0.00	0.00	0.00	0.00	0.00
b1) Protección Ambiental	0.00	0.00	0.00	0.00	0.00	0.00
b2) Vivienda y Servicios a la Comunidad	0.00	0.00	0.00	0.00	0.00	0.00
b3) Salud	0.00	0.00	0.00	0.00	0.00	0.00
b4) Recreación, Cultura y Otras Manifestaciones Sociales	0.00	0.00	0.00	0.00	0.00	0.00
b5) Educación	0.00	0.00	0.00	0.00	0.00	0.00
b6) Protección Social	0.00	0.00	0.00	0.00	0.00	0.00
b7) Otros Asuntos Sociales	0.00	0.00	0.00	0.00	0.00	0.00
C. Desarrollo Económico	134,242,104.42	49,566,474.11	183,808,578.53	183,336,003.73	170,570,380.74	472,574.80
c1) Asuntos Económicos, Comerciales y Laborales en General	0.00	0.00	0.00	0.00	0.00	0.00
c2) Agropecuaria, Silvicultura, Pesca y Caza	0.00	0.00	0.00	0.00	0.00	0.00
c3) Combustibles y Energía	0.00	0.00	0.00	0.00	0.00	0.00
c4) Minería, Manufacturas y Construcción	0.00	0.00	0.00	0.00	0.00	0.00
c5) Transporte	0.00	0.00	0.00	0.00	0.00	0.00
c6) Comunicaciones	0.00	0.00	0.00	0.00	0.00	0.00
c7) Turismo	134,242,104.42	49,566,474.11	183,808,578.53	183,336,003.73	170,570,380.74	472,574.80
c8) Ciencia, Tecnología e Innovación	0.00	0.00	0.00	0.00	0.00	0.00
c9) Otras Industrias y Otros Asuntos Económicos	0.00	0.00	0.00	0.00	0.00	0.00
D. Otras no Clasificadas en Funciones Anteriores	0.00	1,804.80	1,804.80	1,804.80	1,804.80	0.00
d1) Transac. de la Deuda Pública/Costo Financiero de la Deuda	0.00	0.00	0.00	0.00	0.00	0.00
d2) Transf., Part. y Aport. entre Diferentes Niv. y Ord. de Gob.	0.00	0.00	0.00	0.00	0.00	0.00
d3) Saneamiento del Sistema Financiero	0.00	0.00	0.00	0.00	0.00	0.00
d4) Adeudos de Ejercicios Fiscales Anteriores	0.00	1,804.80	1,804.80	1,804.80	1,804.80	0.00
II. Gasto Etiquetado	0.00	1,496,704.77	1,496,704.77	1,496,704.77	1,496,704.77	0.00
A. Gobierno	0.00	0.00	0.00	0.00	0.00	0.00
a1) Legislación	0.00	0.00	0.00	0.00	0.00	0.00
a2) Justicia	0.00	0.00	0.00	0.00	0.00	0.00
a3) Coordinación de la Política de Gobierno	0.00	0.00	0.00	0.00	0.00	0.00
a4) Relaciones Exteriores	0.00	0.00	0.00	0.00	0.00	0.00
a5) Asuntos Financieros y Hacendarios	0.00	0.00	0.00	0.00	0.00	0.00
a6) Seguridad Nacional	0.00	0.00	0.00	0.00	0.00	0.00
a7) Asuntos de Orden Público y de Seguridad Interior	0.00	0.00	0.00	0.00	0.00	0.00
a8) Otros Servicios Generales	0.00	0.00	0.00	0.00	0.00	0.00
B. Desarrollo Social	0.00	0.00	0.00	0.00	0.00	0.00
b1) Protección Ambiental	0.00	0.00	0.00	0.00	0.00	0.00
b2) Vivienda y Servicios a la Comunidad	0.00	0.00	0.00	0.00	0.00	0.00
b3) Salud	0.00	0.00	0.00	0.00	0.00	0.00
b4) Recreación, Cultura y Otras Manifestaciones Sociales	0.00	0.00	0.00	0.00	0.00	0.00
b5) Educación	0.00	0.00	0.00	0.00	0.00	0.00
b6) Protección Social	0.00	0.00	0.00	0.00	0.00	0.00
b7) Otros Asuntos Sociales	0.00	0.00	0.00	0.00	0.00	0.00
C. Desarrollo Económico	0.00	1,496,704.77	1,496,704.77	1,496,704.77	1,496,704.77	0.00
c1) Asuntos Económicos, Comerciales y Laborales en General	0.00	0.00	0.00	0.00	0.00	0.00
c2) Agropecuaria, Silvicultura, Pesca y Caza	0.00	0.00	0.00	0.00	0.00	0.00
c3) Combustibles y Energía	0.00	0.00	0.00	0.00	0.00	0.00
c4) Minería, Manufacturas y Construcción	0.00	0.00	0.00	0.00	0.00	0.00
c5) Transporte	0.00	0.00	0.00	0.00	0.00	0.00
c6) Comunicaciones	0.00	0.00	0.00	0.00	0.00	0.00
c7) Turismo	0.00	1,496,704.77	1,496,704.77	1,496,704.77	1,496,704.77	0.00
c8) Ciencia, Tecnología e Innovación	0.00	0.00	0.00	0.00	0.00	0.00
c9) Otras Industrias y Otros Asuntos Económicos	0.00	0.00	0.00	0.00	0.00	0.00
D. Otras no Clasificadas en Funciones Anteriores	0.00	0.00	0.00	0.00	0.00	0.00
d1) Transac. de la Deuda Pública/Costo Financiero de la Deuda	0.00	0.00	0.00	0.00	0.00	0.00
d2) Transf., Part. y Aport. entre Diferentes Niv. y Ord. de Gob.	0.00	0.00	0.00	0.00	0.00	0.00
d3) Saneamiento del Sistema Financiero	0.00	0.00	0.00	0.00	0.00	0.00
d4) Adeudos de Ejercicios Fiscales Anteriores	0.00	0.00	0.00	0.00	0.00	0.00
III. Total de Egresos	134,242,104.42	51,064,983.68	185,307,088.10	184,834,513.30	172,068,890.31	472,574.80

**NOMBRE DEL ENTE PÚBLICO : Secretaría de Turismo**  
**Estado Analítico del Ejercicio del Presupuesto de Egresos Detallado – LDF 6d.**  
**Clasificación de Servicios Personales por Categoría**  
**Del 1 de Enero al 31 de diciembre de 2023**  
**(PESOS)**

Concepto	Egresos					Subejercicio
	Aprobado	Ampliaciones / Reducciones	Modificado	Devengado	Pagado	
I. Gasto No Etiquetado	44,351,951.95	9,958,148.29	54,310,100.24	53,957,436.43	53,559,463.74	352,663.81
A. Personal Administrativo y de Servicio Público	44,351,951.95	9,958,016.85	54,309,968.80	53,957,304.99	53,559,332.30	352,663.81
B. Magisterio	0.00	0.00	0.00	0.00	0.00	0.00
C. Servicios de Salud	0.00	0.00	0.00	0.00	0.00	0.00
c1) Personal Administrativo	0.00	0.00	0.00	0.00	0.00	0.00
c2) Personal Médico, Paramédico y Afín	0.00	0.00	0.00	0.00	0.00	0.00
D. Seguridad Pública	0.00	0.00	0.00	0.00	0.00	0.00
E. Gastos Asociados a la Implementación de Nuevas Leyes Federales o Reformas a las mismas	0.00	0.00	0.00	0.00	0.00	0.00
e1) Nombre del Programa o Ley 1	0.00	0.00	0.00	0.00	0.00	0.00
F. Sentencias Laborales Definitivas	0.00	131.44	131.44	131.44	131.44	0.00
II. Gasto Etiquetado	0.00	0.00	0.00	0.00	0.00	0.00
A. Personal Administrativo y de Servicio Público	0.00	0.00	0.00	0.00	0.00	0.00
B. Magisterio	0.00	0.00	0.00	0.00	0.00	0.00
C. Servicios de Salud	0.00	0.00	0.00	0.00	0.00	0.00
c1) Personal Administrativo	0.00	0.00	0.00	0.00	0.00	0.00
c2) Personal Médico, Paramédico y Afín	0.00	0.00	0.00	0.00	0.00	0.00
D. Seguridad Pública	0.00	0.00	0.00	0.00	0.00	0.00
E. Gastos Asociados a la Implementación de Nuevas Leyes Federales o Reformas a las mismas	0.00	0.00	0.00	0.00	0.00	0.00
e1) Nombre del Programa o Ley 1	0.00	0.00	0.00	0.00	0.00	0.00
F. Sentencias Laborales Definitivas	0.00	0.00	0.00	0.00	0.00	0.00
<b>III. Total del Gasto en Servicios Personales</b>	<b>44,351,951.95</b>	<b>9,958,148.29</b>	<b>54,310,100.24</b>	<b>53,957,436.43</b>	<b>53,559,463.74</b>	<b>352,663.81</b>

**SISTEMA CONTABLE 2023**  
**RELACIÓN DE BIENES MUEBLES QUE COMPONEN SU PATRIMONIO**  
**Cuenta Pública al 31 de diciembre de 2023**

Página 1 de 2

Hora: 02:58:50p. m.

Fecha: 06/03/2024

Código	Descripción del Bien	Valor en Libros
1241	Mobiliario y Equipo de Administración	556,771.32
1241 111211111A111X00100001 0006	01 Mesa para sala de juntas factura 5860	8,412.23
1241 111211111A111X00100001 0011	01 Credenzas ejecutivas	4,600.00
1241 111211111A111X00100001 0012	01 Equipo modular serie 4463930, 4408709 No. inventario 2150005000386 y 2150005000602	2,577.87
1241 111211111A111X00100501 0008	01 Caja para Transporte (Modulo de 3X3 para panel Octaquick para exhibición de eventos)	50,649.77
1241 111211111A111X00100501 0009	01 Caja para Transporte (Modulo de 3X3 para panel Octaquick para exhibición de eventos)	50,649.77
1241 111211111A111X00100601 0015	01 Flexostand g-9 de 2.60 x 2.37 m. incluye Display de pedestal soportado por un sistema de barra tensora factura No. 2318	23,069.00
1241 111211111A111X00100601 0016	01 Stability factura 2318	3,286.19
1241 111211111A111X00100601 0018	01 Mesa para sala de juntas fac. 60p07647 No. inv. 2150005001888	3,450.61
1241 111211111A111X00100601 0019	01 Stability Factura 2318	3,286.18
1241 111211111A111X00100601 0020	01 Stability Factura 2318	3,286.18
1241 111211111A111X00100601 0021	01 Stability Factura 2318	3,286.18
1241 111211111A111X00100601 0022	01 Stability Factura 2318	3,286.18
1241 111211111A111X00100801 0062	1 Credenza mod. 135 (.75x1.40x0.50m) fabricado en melamina 100% autentica termofundida color grafico a \$ 5,279.78 Factura 4185	5,279.77
1241 111211111A111X00100901 0011	01 Mueble Exhibidor Fact 11108	9,528.80
1241 111211111A111X00100901 0016	01 Mesa de Centro Mod. Kumetro Mca. Kukulcan fac 11336	2,544.66
1241 111211111A111X00100901 0021	01 Sillon modular Mca. Kukulcan fac 11336	12,125.64
1241 111211111A111X00100901 0026	01 Stand modular fact. 617	202,419.84
1241 111211111A111X00100901 0032	01 Conjunto Ejecutivo color caoba-negro Mca. Ofimagen Fact. 5636	14,375.00
1241 111211111A111X00100901 0035	01 Archivero de 4 Gavetas color caoba-negro l imagen Mca. Ofimagen Fact. 5667	5,706.44
1241 111211111A111X00100901 0036	01 Modulo de atención Fact. 11108	8,289.51
1241 111211111A111X00100901 0037	01 Modulo de atención Fact. 11108	8,289.51
1241 111211111A111X00101001 0005	01 Mueble exhibidor de piso pared de TV de plasma Fact 12783	6,557.43
1241 111211111A111X00101001 0006	01 Mueble exhibidor de piso pared de TV de plasma Fact 12783	6,557.43
1241 111211111A111X00101001 0007	01 Mueble exhibidor de piso pared de TV de plasma Fact 12783	6,557.43
1241 111211111A111X00101001 0008	01 Mueble exhibidor de piso pared de TV de plasma Fact 12783	6,557.44
1241 111211111A111X00101001 0010	01 Sillon ejecutivo giratorio fac. 6563HB12177042 s/s	2,999.00
1241 111211111A111X00101001 0012	01 Modulo de atención Fact. 0209	4,767.60
1241 111211111A111X00101001 0013	01 Modulo de atención Fact. 0209	4,767.60
1241 111211111A111X00101001 0014	01 Modulo de atención Fact. 0209	4,767.60
1241 111211111A111X00101001 0015	01 Modulo de atención Fact. 0209	4,767.60
1241 111211111A111X00101001 0016	01 Modulo de atención Fact. 0209	4,767.60
1241 111211111A111X00101201 0017	01 Escritorio secretarial Fac 08994	1,204.05
1241 111211111A111X00101201 0018	01 Credenza Fact 1835	3,105.00
1241 111211111A111X00101201 0025	01 Archivero vertical 4 gavetas no. inv. 2100004000595	2,498.38
1241 111211111A111X00109801 0021	01 Maquina de Escribir	3,341.58
1241 111211111A111X00109801 0022	01 Maquina de Escribir	3,341.58
1241 111211191A111X00100701 0036	01 Archiveros de 4 gavetas en maple mod. 304 Fact 6136	3,262.89

**SISTEMA CONTABLE 2023**  
**RELACIÓN DE BIENES MUEBLES QUE COMPONEN SU PATRIMONIO**  
**Cuenta Pública al 31 de diciembre de 2023**

Página 2 de 2

Hora: 02:58:50p. m.

Fecha: 06/03/2024

Código	Descripción del Bien	Valor en Libros
1241 111211191A111X00100701 0038	01 Sillon ejecutivo mod. RP-4310 mca. Requiez	5,157.75
1241 3112111152817C00802201 0002	01 Impresora Multifuncional a Color mca Brother Fact. No. A-1184	7,539.81
1241 3112111152834C01602201 0002	01 Impresora Multifuncional a Color mca Brother Fact. No. A-1184	16,585.19
1241 911211111A111X00100101 0006	01 Frigobar color blanco fact. 24923	2,611.14
1241 911211111A111X00100201 0004	01 Consola mezcladora marca Mackre modelo CFX-16 factura 394	8,855.00
1241 911211111A111X00100401 0003	01 Frigobar mod. armo5n fact. 1775	3,804.01
1241 9112111152851C00702101 0002	01 Pantalla Led 55" Marca Samsung Modelo UN55TU7000F Factura 3434	13,998.88
1242	Mobiliario y Equipo Educacional y Recreativo	19,388.40
1242 3112111152851C00702101 0002	01 Camara Reflex Canon Eos Rebel Factura Seria 15849	19,388.40
1244	Vehículos y Equipo de Transporte	1,998,900.00
1244 1010011152811C00102301 0002	01 Unidad Imprtada Chevrolet Traverse Suv Modelo 203 No. Serie 1GNER8KW5PJ279016	1,126,600.00
1244 1112111174711Z00101904 0002	01 Nissan Sentra XE color blanco serie no.3N1CB51S71K210483 Modelo 2005	24,400.00
1244 1112111174711Z00101904 0003	01 Ford Focus serie IFABP33384W101663 Modelo 2004 color negro Fac 15848Vehículo pick up doble cabina	29,300.00
1244 1112111174711Z00101904 0004	01 Chevrolet Expres Van no. serie 1GNFG15X451216668 Fac. D05606 color gris oscuro	65,100.00
1244 1112111174711Z00101904 0005	01 Unidad tipo Pick Up modelo 2006 dos puertas color blanco olimpico serie 3GBEC14X36M103577 fac. D05653	66,100.00
1244 1112111174711Z00101904 0006	01 Unidad tipo Pick Up mod. 2006, dos ptas. color rojo serie 3GBEC14X76M104974 factura no. D 05657	66,100.00
1244 1112111174711Z00101904 0007	01 Unidan tipo Pick Up mod. 2006 dos ptas. color blaco, serie 3GBEC14X76M103264 factura no.D05661	66,100.00
1244 1112111174711Z00101904 0008	01 Dodge Neon sedan 4 puertas color rojo infierno serie 5D287209 factura no. AA 04724	31,000.00
1244 1112111174711Z00101904 0010	01 Unidad camioneta Marca Ford F-150 Modelo 2008 Serie 3FTRF17248MA29660 Fact 28101	76,200.00
1244 1112111174711Z00101904 0011	01 Unidad Importada Chevrolet Suburban LTZ 4X4 D Factura Ful - 4343	448,000.00
1246	Maquinaria, Otros Equipos y Herramientas	21,197.00
1246 411211111A111X00100601 0001	01 Aire acondicionado marca general electric no. serie AL352896 factura 15771 (Delegacion Palenque)	6,000.00
1246 411211111A111X00100901 0003	01 Ventilador Industrial Factura No. 46064	2,999.00
1246 411211111A111X00100901 0004	01 Ventilador Industrial Factura No. 46064	2,999.00
1246 411211111A111X00101401 0003	01 Condensador Fact 189 Serie L-2014-05-0D-0233	4,967.20
1246 411211111A111X00101401 0004	01 Evaporador Fact 189 Serie L-2014-05-ID-0139	4,231.80

**SISTEMA CONTABLE 2023**  
**RELACIÓN DE BIENES INMUEBLES QUE COMPONEN SU PATRIMONIO**  
**Cuenta Pública al 31 de diciembre de 2023**

Página 1 de 1

Hora: 02:59:12p. m.

Fecha: 06/03/2024

Código	Descripción del Bien	Valor en Libros
--------	----------------------	-----------------

---

**No presenta saldos a la fecha**

**SISTEMA CONTABLE 2023**  
**RELACIÓN DE ACTIVOS INTANGIBLES QUE COMPONEN SU PATRIMONIO**  
**Cuenta Pública al 31 de diciembre de 2023**

Página 1 de 1

Hora: 02:59:34p. m.

Fecha: 06/03/2024

Código	Descripción del Bien	Valor en Libros
--------	----------------------	-----------------

---

No presenta saldos a la fecha