

**SISTEMA CONTABLE 2023**  
**ESTADO DE SITUACIÓN FINANCIERA**  
**AL 31 DE DICIEMBRE DEL 2023**  
 (Cifras en Pesos)

Concepto	2023	2022	Concepto	2023	2022
<b>ACTIVO</b>			<b>PASIVO</b>		
<b>Activo Circulante</b>			<b>Pasivo Circulante</b>		
Efectivo y Equivalentes	2,337,845.72	5,494,315.28	Cuentas por Pagar a Corto Plazo	464,566.87	327,918.13
Derechos a Recibir Efectivo o Equivalentes	8,000.00	10,000.00	Documentos por Pagar a Corto Plazo	0.00	0.00
Derechos a Recibir Bienes o Servicios	0.00	0.00	Porción a Corto Plazo de la Deuda Pública a Largo Plazo	0.00	0.00
Inventarios	0.00	0.00	Títulos y Valores a Corto Plazo	0.00	0.00
Almacenes	0.00	0.00	Pasivos Diferidos a Corto Plazo	0.00	0.00
Estimación por Pérdida o Deterioro de Activos Circulantes	0.00	0.00	Fondos y Bienes de Terceros en Garantía y/o Administración a Corto Plazo	0.00	0.00
Otros Activos Circulantes	0.00	0.00	Provisiones a Corto Plazo	0.00	0.00
			Otros Pasivos a Corto Plazo	0.00	0.00
<b>Total de Activos Circulantes</b>	<b>2,345,845.72</b>	<b>5,504,315.28</b>	<b>Total de Pasivos Circulantes</b>	<b>464,566.87</b>	<b>327,918.13</b>
<b>Activo No Circulante</b>			<b>Pasivo No Circulante</b>		
Inversiones Financieras a Largo Plazo	0.00	50,000,000.00	Cuentas por Pagar a Largo Plazo	723,807.64	723,807.64
Derechos a Recibir Efectivo o Equivalentes a Largo Plazo	416.69	416.69	Documentos por Pagar a Largo Plazo	0.00	0.00
Bienes Inmuebles, Infraestructura y Construcciones en Proceso	0.00	0.00	Deuda Pública a Largo Plazo	0.00	0.00
Bienes Muebles	129,847,292.00	127,334,629.04	Pasivos Diferidos a Largo Plazo	91,766,990.93	91,757,227.75
Activos Intangibles	20,750.08	20,750.08	Fondos y Bienes de Terceros en Garantía y/o Administración a Largo Plazo	0.00	0.00
Depreciación, Deterioro y Amortización Acumulada de Bienes	0.00	0.00	Provisiones a Largo Plazo	0.00	0.00
Activos Diferidos	102,332,818.48	102,347,605.20			
Estimación por Pérdida o Deterioro de Activos no Circulantes	0.00	0.00			
Otros Activos no Circulantes	32,139,081.53	32,139,081.53			
<b>Total de Activos No Circulantes</b>	<b>264,340,358.78</b>	<b>311,842,482.54</b>	<b>Total de Pasivos No Circulantes</b>	<b>92,490,798.57</b>	<b>92,481,035.39</b>
			<b>Total del Pasivo</b>	<b>92,955,365.44</b>	<b>92,808,953.52</b>
<b>Total del Activo</b>	<b>266,686,204.50</b>	<b>317,346,797.82</b>	<b>HACIENDA PÚBLICA / PATRIMONIO</b>		
			<b>Hacienda Pública/Patrimonio Contribuido</b>	0.00	0.00
			Aportaciones	0.00	0.00
			Donaciones de Capital	0.00	0.00
			Actualización de la Hacienda Pública/Patrimonio	0.00	0.00
			<b>Hacienda Pública/Patrimonio Generado</b>	173,730,839.06	224,537,844.30
			Resultados del Ejercicio (Ahorro/Desahorro)	3,344,703.72	(140,882.30)
			Resultados de Ejercicios Anteriores	170,386,135.34	224,678,726.60
			Revalúos	0.00	0.00
			Reservas	0.00	0.00
			Rectificaciones de Resultados de Ejercicios Anteriores	0.00	0.00
			<b>Exceso o Insuficiencia en la Actualización de la Hacienda Pública/Patrimonio</b>	0.00	0.00
			Resultado por Posición Monetaria	0.00	0.00
			Resultado por Tenencia de Activos no Monetarios	0.00	0.00
			<b>Total Hacienda Pública/Patrimonio</b>	<b>173,730,839.06</b>	<b>224,537,844.30</b>
			<b>Total del Pasivo y Hacienda Pública/Patrimonio</b>	<b>266,686,204.50</b>	<b>317,346,797.82</b>

**SISTEMA CONTABLE 2023**  
**ESTADO DE ACTIVIDADES**  
**DEL 1o. DE ENERO AL 31 DE DICIEMBRE DE 2023**  
 (Cifras en Pesos)

Concepto	2023	2022
<b>INGRESOS Y OTROS BENEFICIOS</b>		
<i>Ingresos de Gestión</i>	<b>0.00</b>	<b>0.00</b>
Impuestos	0.00	0.00
Cuotas y Aportaciones de Seguridad Social	0.00	0.00
Contribuciones de Mejoras	0.00	0.00
Derechos	0.00	0.00
Productos	0.00	0.00
Aprovechamientos	0.00	0.00
Ingresos por Venta de Bienes y Prestación de Servicios	0.00	0.00
<i>Participaciones, Aportaciones, Convenios, Incentivos Derivados de la Colaboración Fiscal, Fondos Distintos de Aportaciones, Transferencias, Asignaciones, Subsidios y Subvenciones, y Pensiones y Jubilaciones</i>	<b>56,688,116.03</b>	<b>172,943,640.67</b>
Participaciones, Aportaciones, Convenios, Incentivos Derivados de la Colaboración Fiscal y Fondos Distintos de Aportaciones	0.00	0.00
Transferencias, Asignaciones, Subsidios y Subvenciones, y Pensiones y Jubilaciones	56,688,116.03	172,943,640.67
<i>Otros Ingresos y Beneficios</i>	<b>0.00</b>	<b>0.00</b>
Ingresos Financieros	0.00	0.00
Incremento por Variación de Inventarios	0.00	0.00
Disminución del Exceso de Estimaciones por Pérdida o Deterioro u Obsolescencia	0.00	0.00
Disminución del Exceso de Provisiones	0.00	0.00
Otros Ingresos y Beneficios Varios	0.00	0.00
<b>Total de Ingresos y Otros Beneficios</b>	<b>56,688,116.03</b>	<b>172,943,640.67</b>
<b>GASTOS Y OTRAS PÉRDIDAS</b>		
<i>Gastos de Funcionamiento</i>	<b>49,819,282.18</b>	<b>46,058,123.87</b>
Servicios Personales	42,319,454.14	41,024,401.90
Materiales y Suministros	1,452,664.28	987,448.67
Servicios Generales	6,047,163.76	4,046,273.30
<i>Transferencias, Asignaciones, Subsidios y Otras Ayudas</i>	<b>2,801,702.14</b>	<b>126,089,367.73</b>
Transferencias Internas y Asignaciones al Sector Público	0.00	0.00
Transferencias al Resto del Sector Público	0.00	0.00
Subsidios y Subvenciones	2,801,702.14	126,089,367.73
Ayudas Sociales	0.00	0.00
Pensionamientos y Jubilaciones	0.00	0.00
Transferencias a Fideicomisos, Mandatos y Contratos Análogos	0.00	0.00
Transferencias a la Seguridad Social	0.00	0.00
Donativos	0.00	0.00
Transferencias al Exterior	0.00	0.00
<i>Participaciones y Aportaciones</i>	<b>0.00</b>	<b>0.00</b>
Participaciones	0.00	0.00
Aportaciones	0.00	0.00
Convenios	0.00	0.00
<i>Intereses, Comisiones y Otros Gastos de la Deuda Pública</i>	<b>0.00</b>	<b>0.00</b>
Intereses de la Deuda Pública	0.00	0.00
Comisiones de la Deuda Pública	0.00	0.00
Gastos de la Deuda Pública	0.00	0.00
Costo por Coberturas	0.00	0.00
Apoyos Financieros	0.00	0.00
<i>Otros Gastos y Pérdidas Extraordinarias</i>	<b>722,427.99</b>	<b>937,031.37</b>
Estimaciones, Depreciaciones, Deterioros, Obsolescencia y Amortizaciones	280,400.00	927,240.99
Provisiones	0.00	0.00
Disminución de Inventarios	0.00	0.00
Otros Gastos	442,027.99	9,790.38
<i>Inversión Pública</i>	<b>0.00</b>	<b>0.00</b>
Inversión Pública no Capitalizable	0.00	0.00
<b>Total de Gastos y Otras Pérdidas</b>	<b>53,343,412.31</b>	<b>173,084,522.97</b>
<b>Resultados del Ejercicio (Ahorro/Desahorro)</b>	<b>3,344,703.72</b>	<b>(140,882.30)</b>

**SISTEMA CONTABLE 2023**  
**ESTADO DE VARIACIÓN EN LA HACIENDA PÚBLICA**  
**DEL 01 DE ENERO AL 31 DE DICIEMBRE DE 2023**

(Cifras en Pesos)

Página 1 de 1

Fecha:

06/03/2024

Concepto	Hacienda Pública / Patrimonio Contribuido	Hacienda Pública / Patrimonio Generado de Ejercicios Anteriores	Hacienda Pública / Patrimonio Generado del Ejercicio	Exceso o Insuficiencia en la Actualización de la Hacienda Pública/Patrimonio	Total
<b>Hacienda Pública / Patrimonio Contribuido Neto de 2022</b>	<b>0.00</b>				<b>0.00</b>
Aportaciones	0.00				0.00
Donaciones de Capital	0.00				0.00
Actualización de la Hacienda Pública/Patrimonio	0.00				0.00
<b>Hacienda Pública / Patrimonio Generado Neto de 2022</b>		<b>224,678,726.60</b>	<b>(140,882.30)</b>		<b>224,537,844.30</b>
Resultados del Ejercicio (Ahorro/Desahorro)			(140,882.30)		(140,882.30)
Resultado de Ejercicios Anteriores		224,678,726.60			224,678,726.60
Revalúos		0.00			0.00
Reservas		0.00			0.00
Rectificaciones de Resultados de Ejercicios Anteriores		0.00			0.00
<b>Exceso o Insuficiencia en la Actualización de la Hacienda Pública / Patrimonio Neto de 2022</b>				<b>0.00</b>	<b>0.00</b>
Resultado por Posición Monetaria				0.00	0.00
Resultado por Tenencia de Activos no Monetarios				0.00	0.00
<b>Hacienda Pública / Patrimonio Neto Final de 2022</b>	<b>0.00</b>	<b>224,678,726.60</b>	<b>(140,882.30)</b>	<b>0.00</b>	<b>224,537,844.30</b>
<b>Cambios en la Hacienda Pública / Patrimonio Contribuido Neto de 2023</b>	<b>0.00</b>				<b>0.00</b>
Aportaciones	0.00				0.00
Donaciones de Capital	0.00				0.00
Actualización de la Hacienda Pública/Patrimonio	0.00				0.00
<b>Variaciones de la Hacienda Pública / Patrimonio Generado Neto de 2023</b>		<b>(54,292,591.26)</b>	<b>3,485,586.02</b>		<b>(50,807,005.24)</b>
Resultados del Ejercicio (Ahorro/Desahorro)			3,344,703.72		3,344,703.72
Resultados de Ejercicios Anteriores		(54,292,591.26)	140,882.30		(54,151,708.96)
Revalúos			0.00		0.00
Reservas			0.00		0.00
Rectificaciones de Resultados de Ejercicios Anteriores			0.00		0.00
<b>Cambios en el Exceso o Insuficiencia en la Actualización de la Hacienda Pública / Patrimonio Neto de 2023</b>				<b>0.00</b>	<b>0.00</b>
Resultado por Posición Monetaria				0.00	0.00
Resultado por Tenencia de Activos no Monetarios				0.00	0.00
<b>Hacienda Pública / Patrimonio Neto Final de 2023</b>	<b>0.00</b>	<b>170,386,135.34</b>	<b>3,344,703.72</b>	<b>0.00</b>	<b>173,730,839.06</b>

**SISTEMA CONTABLE 2023**  
**ESTADO DE CAMBIOS EN LA SITUACIÓN FINANCIERA**  
**DEL 1o. DE ENERO AL 31 DE DICIEMBRE DE 2023**  
 (Cifras en Pesos)

Página 1 de 1

Fecha: 06/03/2024

Concepto	Origen	Aplicación
<b>ACTIVO</b>	<b>53,173,256.28</b>	<b>2,512,662.96</b>
<b>Activo Circulante</b>	<b>3,158,469.56</b>	<b>0.00</b>
Efectivo y Equivalentes	3,156,469.56	0.00
Derechos a Recibir Efectivo o Equivalentes	2,000.00	0.00
Derechos a Recibir Bienes o Servicios	0.00	0.00
Inventarios	0.00	0.00
Almacenes	0.00	0.00
Estimación por Pérdida o Deterioro de Activos Circulantes	0.00	0.00
Otros Activos Circulantes	0.00	0.00
<b>Activo No Circulante</b>	<b>50,014,786.72</b>	<b>2,512,662.96</b>
Inversiones Financieras a Largo Plazo	50,000,000.00	0.00
Derechos a Recibir Efectivo o Equivalentes a Largo Plazo	0.00	0.00
Bienes Inmuebles, Infraestructura y Construcciones en Proceso	0.00	0.00
Bienes Muebles	0.00	2,512,662.96
Activos Intangibles	0.00	0.00
Depreciación, Deterioro y Amortización Acumulada de Bienes	0.00	0.00
Activos Diferidos	14,786.72	0.00
Estimación por Pérdida o Deterioro de Activos no Circulantes	0.00	0.00
Otros Activos no Circulantes	0.00	0.00
<b>PASIVO</b>	<b>146,411.92</b>	<b>0.00</b>
<b>Pasivo Circulante</b>	<b>136,648.74</b>	<b>0.00</b>
Cuentas por Pagar a Corto Plazo	136,648.74	0.00
Documentos por Pagar a Corto Plazo	0.00	0.00
Porción a Corto Plazo de la Deuda Pública a Largo Plazo	0.00	0.00
Títulos y Valores a Corto Plazo	0.00	0.00
Pasivos Diferidos a Corto Plazo	0.00	0.00
Fondos y Bienes de Terceros en Garantía y/o Administración a Corto Plazo	0.00	0.00
Provisiones a Corto Plazo	0.00	0.00
Otros Pasivos a Corto Plazo	0.00	0.00
<b>Pasivo No Circulante</b>	<b>9,763.18</b>	<b>0.00</b>
Cuentas a Pagar a Largo Plazo	0.00	0.00
Documentos por Pagar a Largo Plazo	0.00	0.00
Deuda Pública a Largo Plazo	0.00	0.00
Pasivos Diferidos a Largo Plazo	9,763.18	0.00
Fondos y Bienes de Terceros en Garantía y/o Administración a Largo Plazo	0.00	0.00
Provisiones a Largo Plazo	0.00	0.00
<b>HACIENDA PÚBLICA/PATRIMONIO</b>	<b>3,485,586.02</b>	<b>54,292,591.26</b>
<b>Hacienda Pública/Patrimonio Contribuido</b>	<b>0.00</b>	<b>0.00</b>
Aportaciones	0.00	0.00
Donaciones de Capital	0.00	0.00
Actualización de la Hacienda Pública/Patrimonio	0.00	0.00
<b>Hacienda Pública/Patrimonio Generado</b>	<b>3,485,586.02</b>	<b>54,292,591.26</b>
Resultados del Ejercicio (Ahorro/Desahorro)	3,485,586.02	0.00
Resultados de Ejercicios Anteriores	0.00	54,292,591.26
Revalúos	0.00	0.00
Reservas	0.00	0.00
Rectificaciones de Resultados de Ejercicios Anteriores	0.00	0.00
<b>Exceso o Insuficiencia en la Actualización de la Hacienda Pública/Patrimonio</b>	<b>0.00</b>	<b>0.00</b>
Resultado por Posición Monetaria	0.00	0.00
Resultado por Tenencia de Activos no Monetarios	0.00	0.00

**SISTEMA CONTABLE 2023**  
**ESTADO DE FLUJOS DE EFECTIVO**  
**DEL 01 DE ENERO AL 31 DE DICIEMBRE DE 2023**  
 (Cifras en Pesos)

Página 1 de 1

Fecha: 06/03/2024

Concepto	2023	2022
<b>Flujos de Efectivo de las Actividades de Operación</b>		
<b>Origen</b>	<b>56,688,116.03</b>	<b>172,943,640.67</b>
Impuestos	0.00	0.00
Cuotas y Aportaciones de Seguridad Social	0.00	0.00
Contribuciones de Mejoras	0.00	0.00
Derechos	0.00	0.00
Productos	0.00	0.00
Aprovechamientos	0.00	0.00
Ingresos por Venta de Bienes y Prestación de Servicios	0.00	0.00
Participaciones, Aportaciones, Convenios, Incentivos Derivados de la Colaboración Fiscal y Fondos Distintos de Aportaciones	0.00	0.00
Transferencias, Asignaciones, Subsidios y Subvenciones, y Pensiones y Jubilaciones	0.00	0.00
Otros Orígenes de Operación	56,688,116.03	172,943,640.67
<b>Aplicación</b>	<b>53,343,412.31</b>	<b>173,084,522.97</b>
Servicios Personales	42,319,454.14	41,024,401.90
Materiales y Suministros	1,452,664.28	987,448.67
Servicios Generales	6,047,163.76	4,046,273.30
Transferencias Internas y Asignaciones al Sector Público	0.00	0.00
Trasferencias al Resto del Sector Público	0.00	0.00
Subsidios y Subvenciones	2,801,702.14	126,089,367.73
Ayudas Sociales	0.00	0.00
Pensiones y Jubilaciones	0.00	0.00
Transferencias a Fideicomisos, Mandatos y Contratos Análogos	0.00	0.00
Transferencias a la Seguridad Social	0.00	0.00
Donativos	0.00	0.00
Transferencias al Exterior	0.00	0.00
Participaciones	0.00	0.00
Aportaciones	0.00	0.00
Convenios	0.00	0.00
Otras Aplicaciones de Operación	722,427.99	937,031.37
<b>Flujos Netos de Efectivo de las Actividades de Operación</b>	<b>3,344,703.72</b>	<b>(140,882.30)</b>
<b>Flujos de Efectivo de las Actividades de Inversión</b>		
<b>Origen</b>	<b>50,438,069.02</b>	<b>2,067,475.06</b>
Bienes Inmuebles, Infraestructura y Construcciones en Proceso	0.00	0.00
Bienes Muebles	280,400.00	927,240.99
Otros Orígenes de Inversión	50,157,669.02	1,140,234.07
<b>Aplicación</b>	<b>57,085,654.22</b>	<b>1,134,850.43</b>
Bienes Inmuebles, Infraestructura y Construcciones en Proceso	0.00	0.00
Bienes Muebles	2,793,062.96	18,629.60
Otras Aplicaciones de Inversión	54,292,591.26	1,116,220.83
<b>Flujos Netos de Efectivo de las Actividades de Inversión</b>	<b>(6,647,585.20)</b>	<b>932,624.63</b>
<b>Flujos de Efectivo de las Actividades de Financiamiento</b>		
<b>Origen</b>	<b>146,411.92</b>	<b>1,699.30</b>
Endeudamiento Neto	0.00	0.00
Interno	0.00	0.00
Externo	0.00	0.00
Otros Orígenes de Financiamiento	146,411.92	1,699.30
<b>Aplicación</b>	<b>0.00</b>	<b>291,989.93</b>
Servicios de la Deuda	0.00	0.00
Interno	0.00	0.00
Externo	0.00	0.00
Otras Aplicaciones de Financiamiento	0.00	291,989.93
<b>Flujos Netos de Efectivo por Actividades de Financiamiento</b>	<b>146,411.92</b>	<b>(290,290.63)</b>
<b>Incremento/Disminución Neta en el Efectivo y Equivalentes al Efectivo</b>	<b>(3,156,469.56)</b>	<b>501,451.70</b>
<b>Efectivo y Equivalentes al Efectivo al Inicio del Ejercicio</b>	<b>5,494,315.28</b>	<b>4,992,863.58</b>
<b>Efectivo y Equivalentes al Efectivo al Final del Ejercicio</b>	<b>2,337,845.72</b>	<b>5,494,315.28</b>

**SISTEMA CONTABLE 2023**  
**ESTADO ANALITICO DEL ACTIVO**  
**DEL 01 DE ENERO AL 31 DE DICIEMBRE DEL 2023**  
 (Cifras en Pesos)

Página 1 de 1

Fecha: 06/03/2024

Concepto	Saldo Inicial	Cargos del Período	Abonos del Período	Saldo Final	Variación del Período
<b>ACTIVO</b>	<b>317,346,797.82</b>	<b>79,568,642.51</b>	<b>130,229,235.83</b>	<b>266,686,204.50</b>	<b>(50,660,593.32)</b>
<b>ACTIVO CIRCULANTE</b>	<b>5,504,315.28</b>	<b>68,655,562.85</b>	<b>71,814,032.41</b>	<b>2,345,845.72</b>	<b>(3,158,469.56)</b>
Efectivo y Equivalentes	5,494,315.28	68,282,932.85	71,439,402.41	2,337,845.72	(3,156,469.56)
Derechos a Recibir Efectivo o Equivalentes	10,000.00	372,630.00	374,630.00	8,000.00	(2,000.00)
Derechos a Recibir Bienes o Servicios	0.00	0.00	0.00	0.00	0.00
Inventarios	0.00	0.00	0.00	0.00	0.00
Almacenes	0.00	0.00	0.00	0.00	0.00
Estimación por Pérdida o Deterioro de Activos Circulantes	0.00	0.00	0.00	0.00	0.00
Otros Activos Circulantes	0.00	0.00	0.00	0.00	0.00
<b>ACTIVO NO CIRCULANTE</b>	<b>311,842,482.54</b>	<b>10,913,079.66</b>	<b>58,415,203.42</b>	<b>264,340,358.78</b>	<b>(47,502,123.76)</b>
Inversiones Financieras a Largo Plazo	50,000,000.00	0.00	50,000,000.00	0.00	(50,000,000.00)
Derechos a Recibir Efectivo o Equivalentes a Largo Plazo	416.69	0.00	0.00	416.69	0.00
Bienes Inmuebles, Infraestructura y Construcciones en Proceso	0.00	0.00	0.00	0.00	0.00
Bienes Muebles	127,334,629.04	3,244,690.88	732,027.92	129,847,292.00	2,512,662.96
Activos Intangibles	20,750.08	0.00	0.00	20,750.08	0.00
Depreciación, Deterioro y Amortización Acumulada de Bienes	0.00	0.00	0.00	0.00	0.00
Activos Diferidos	102,347,605.20	7,668,388.78	7,683,175.50	102,332,818.48	(14,786.72)
Estimación por Pérdida o Deterioro de Activos no Circulantes	0.00	0.00	0.00	0.00	0.00
Otros Activos no Circulantes	32,139,081.53	0.00	0.00	32,139,081.53	0.00

**SECRETARÍA DE MOVILIDAD Y TRANSPORTE**
**SISTEMA CONTABLE 2023**
**ESTADO ANALÍTICO DE LA DEUDA Y OTROS PASIVOS**
**DEL 1o. DE ENERO AL 31 DE DICIEMBRE DE 2023**
**(Cifras en Pesos)**

DENOMINACIÓN DE LAS DEUDAS	MONEDA DE CONTRATACIÓN	INSTITUCIÓN O PAIS ACREEDOR	SALDO INICIAL DEL PERÍODO	SALDO FINAL DEL PERÍODO
<b>DEUDA PÚBLICA</b>				
<b>Corto Plazo</b>				
<b>Deuda Interna</b>			<b>0.00</b>	<b>0.00</b>
Instituciones de Crédito				
BBVA MEXICO, S.A.	Moneda Nacional	México	0.00	0.00
BANOBRAS, S.N.C.	Moneda Nacional	México	0.00	0.00
BANORTE, S.A.	Moneda Nacional	México	0.00	0.00
INTERACCIONES, S.A.	Moneda Nacional	México	0.00	0.00
SANTANDER, S.A.	Moneda Nacional	México	0.00	0.00
SCOTIABANK INVERLAT, S.A.	Moneda Nacional	México	0.00	0.00
Títulos y Valores	Moneda Nacional	México	0.00	0.00
Arrendamientos Financieros	Moneda Nacional	México	0.00	0.00
<b>Deuda Externa</b>			<b>0.00</b>	<b>0.00</b>
Organismos Financieros Internacionales				
Deuda Bilateral				
Títulos y Valores				
Arrendamientos Financieros				
<b>Subtotal de Deuda Pública a Corto Plazo</b>			<b>0.00</b>	<b>0.00</b>
<b>Largo Plazo</b>				
<b>Deuda Interna</b>			<b>0.00</b>	<b>0.00</b>
Instituciones de Crédito				
BBVA MEXICO, S.A.	Moneda Nacional	México	0.00	0.00
BANOBRAS, S.N.C.	Moneda Nacional	México	0.00	0.00
BANORTE, S.A.	Moneda Nacional	México	0.00	0.00
SANTANDER, S.A.	Moneda Nacional	México	0.00	0.00
Títulos y Valores	Moneda Nacional	México	0.00	0.00
Arrendamientos Financieros	Moneda Nacional	México	0.00	0.00
<b>Deuda Externa</b>			<b>0.00</b>	<b>0.00</b>
Organismos Financieros Internacionales				
Deuda Bilateral				
Títulos y Valores				
Arrendamientos Financieros				
<b>Subtotal de Deuda Pública a Largo Plazo</b>			<b>0.00</b>	<b>0.00</b>
<b>Total de Otros Pasivos</b>	Moneda Nacional	México	<b>92,808,953.52</b>	<b>92,955,365.44</b>
<b>Total de Deuda Pública y Otros Pasivos</b>			<b>92,808,953.52</b>	<b>92,955,365.44</b>

SISTEMA CONTABLE 2023  
INFORME SOBRE PASIVOS CONTINGENTES  
DEL 1o. DE ENERO AL 31 DE DICIEMBRE DE 2023

De conformidad a las Principales Reglas de Registro y Valoración del Patrimonio (Elementos Generales), emitidas por el Consejo Nacional de Armonización Contable, publicadas en el capítulo reformado en el Diario Oficial de la Federación el 06 de octubre del 2014, y última reforma del 23 de diciembre de 2020, los Pasivos Contingentes consideran:

- a) Una obligación posible, surgida a raíz de sucesos pasados, cuya existencia ha de ser confirmada sólo por la ocurrencia, o en su caso, por la no ocurrencia, de uno o más eventos inciertos en el futuro, que no están enteramente bajo el control del Ente Público.
- b) Una obligación presente, surgida a raíz de sucesos pasados, que no se ha reconocido contablemente porque: no es probable que la entidad tenga que satisfacerla, desprendiéndose de recursos que incorporen beneficios económicos; o bien el importe de la obligación no pueda ser medido con la suficiente fiabilidad.

Al respecto, se informa que este Ente Público **cuenta a la fecha con un saldo de: 10,621,092.31**

La Secretaría de Movilidad y Transporte al 31 de Diciembre presenta 29 demandas laborales interpuestas por ex trabajadores, en donde reclaman el pago de sueldos caídos, aguinaldo, prima vacacional, bono día del burocrata, apoyo útiles escolares, por la totalidad de dichos conflictos laborales (laudos) se tiene el monto de \$ 10,621,092.31 pendiente de actualizar, ya que el monto antes señalado deriva de la fecha de sentencia y aún hay demandas en proceso.



---

## **NOTAS A LOS ESTADOS FINANCIEROS**

### **Introducción**

Atendiendo a lo establecido por el artículo 17 de la Ley General de Contabilidad Gubernamental, cada ente público es responsable de su contabilidad, de la operación del sistema y en consecuencia de la información que proporciona para la integración de la Cuenta Pública.

De conformidad al artículo 46, fracción I, inciso g), 47, 48 y 49 de la Ley General de Contabilidad Gubernamental, así como, a la normatividad emitida por el Consejo Nacional de Armonización Contable, a continuación, se presentan las notas a los estados financieros de la **Secretaría de Movilidad y Transporte**, correspondiente al 31 de diciembre de 2023, con los siguientes apartados:

- Notas de Gestión Administrativa,
- Notas de Desglose, y
- Notas de Memoria (Cuentas de Orden).

---

## **NOTAS DE GESTIÓN ADMINISTRATIVA**

### **1.- Autorización e Historia**

#### ***a) Fecha de Creación del Ente Público***

La **Secretaría de Comunicación y Transportes** se crea a través del decreto no. 05, publicado en el periódico oficial no. 400, tomo II, de fecha 07 de diciembre de 2006.

Mediante Decreto no.327, publicado en el Periódico Oficial no. 062, Tomo III, de fecha 21 de noviembre de 2007, la Secretaría de Comunicaciones y Transportes, cambia su denominación a la **Secretaría de Transportes**.

Mediante Decreto No 020 Publicado en el Periódico Oficial No 414, Tomo III, de fecha 08 de Diciembre de 2018, la Secretaria de Transportes se transforma en **Secretaria de Movilidad y Transporte**.

#### ***b) Principales Cambios en su Estructura***

Con la finalidad de fortalecer, dar mayor identidad a las funciones, así como lograr el mejoramiento de la calidad de los servicios en materia de transporte público en el Estado; mediante Decreto no.327, publicado en el Periódico Oficial no. 062, Tomo III, de fecha 21 de noviembre de 2007, la Secretaría de Comunicaciones y Transportes, cambia su denominación a Secretaría de Transportes.

A través del Decreto no.358, publicado en el Periódico Oficial no. 336, 2ª. Sección, Tomo III, de fecha 16 de noviembre de 2011, se transfiere la Coordinación de Transportes Aéreos, órgano desconcentrado de la Oficina de la Gubernatura, a la Secretaría de Transportes.

Mediante Decreto no. 283, publicado en el Periódico Oficial No. 319 , Tomo III , de fecha 03 de agosto de 2011 , se transfiere la Dirección de la Policía de Tránsito de la Secretaría de Seguridad y Protección Ciudadana a la Secretaría de Transportes, con la finalidad de fortalecer y establecer en una sola instancia la regulación tanto del transporte como el tránsito en las vialidades; sin embargo, debido a la complejidad que representaba llevar a cabo dicha transferencia, principalmente al momento de ejercitar la atribución, al cambiar la figura jurídica de los recursos asignados para ese efecto, al no permitir la transferencia del equipamiento e infraestructura correspondiente. Es por ello, que a través del Decreto no. 232, publicado en el Periódico Oficial no 371, 2a Sección, Tomo III, de fecha 23 de mayo de 2012, la Secretaría de Seguridad y Protección Ciudadana, retoma

nuevamente el desarrollo de las acciones inherentes a la dirección, planeación y regulación del servicio público de tránsito y vialidad en el Estado, por ser la instancia que cuenta con los elementos necesarios para tal efecto.

Mediante dictamen SH/SUBA/DGRH/DEO/050/2015 de fecha 13 de febrero del presente año, la Subsecretaría de Administración dependiente de la Secretaría de Hacienda, autorizo la creación de 10 Delegaciones regionales adicionales para el desarrollo regional y urbano en el Estado, para combatir el transporte irregular y estar en condiciones de ejecutar operativos, bajo el Programa de Fortalecimiento de la Coordinación de Delegaciones de esta Secretaría.

Mediante Decreto No 020 Publicado en el Periódico Oficial No 414, Tomo III, de fecha 08 de Diciembre de 2018, la Secretaria de Transportes se transforma en Secretaria de Movilidad y Transporte que incorpora un área fundamental de planeación y organización vial, que requieren de manera urgente las ciudades de nuestro Estado.

## **2.- Panorama Económico y Financiero**

La situación económica y financiera de la **Secretaría de Movilidad y Transporte** fue aceptable durante el ejercicio; debido a que fueron tomados en cuenta todos los lineamientos y normas emitidos por el Consejo Nacional de Armonización Contable (CONAC), y los recursos ministrados por la Secretaría de Hacienda fueron presupuestados y erogados de manera adecuada tanto presupuestal, contable y financiera.

## **3.- Organización y Objeto Social**

### ***a) Objeto Social***

La **Secretaría de Movilidad y Transporte**, es responsable de promover, regular y organizar el transporte público en el Estado, en beneficio de concesionarios y usuarios de este servicio, para contar con un sistema de transporte eficiente, seguro y respetuoso del medio ambiente, a través de la implementación de programas, proyectos y acciones innovadores que atienden las necesidades y demandas de los chiapanecos.

### ***b) Principal Actividad***

- Otorgamos, modificamos y revocamos concesiones y permisos para la explotación y prestación de servicios de autotransportes y servicio público de transporte especial, en las carreteras Estatales, vigilando técnicamente su funcionamiento y operación, con la finalidad de prevenir y sancionar el incumplimiento de obligaciones por parte de los concesionarios y permisionarios.
- Fijamos normas técnicas de funcionamiento y operación de los servicios públicos de transporte; autorizamos y modificamos rutas, tarifas, itinerarios, horarios, frecuencias; además de administrar, operar, conservar u ordenar el cambio de estaciones, bases, paraderos, locales y/o terminales del transporte público Estatal. Establecer y dirigir políticas en materia de comunicación social del poder ejecutivo del estado de conformidad con los objetivos, metas y lineamientos que determine el Gobernador del Estado.
- Suscribimos convenios y acuerdos de colaboración con autoridades Federales, de otras Entidades Federativas, Ayuntamientos e iniciativa privada, con el objeto de elaborar, implementar y ejecutar planes y programas para el desarrollo y mejoramiento del servicio del transporte, sus servicios conexos y de vías de comunicación terrestre.
- Coordinamos y operamos los sistemas de comunicaciones terrestres, procurando ampliar su cobertura y modernización; por lo que generamos proyectos, cuidando los aspectos ecológicos y los relativos a la planeación del desarrollo urbano y gestionamos recursos para la construcción, operación, administración, desarrollo y conservación de infraestructura del transporte.

- Promovemos la capacitación, investigación y desarrollo tecnológico, así como, el acercamiento y relación entre el Gobierno del Estado y las instancias Federales, de otras Entidades Federativas, Municipios, Asociaciones u otros organismos en materia de transportes, y regulamos la Organización de Sociedades Cooperativas que tengan por objeto la prestación de servicios de transporte en el Estado.
- Implementamos sistemas de transportación masiva de carga y pasaje en la Entidad, a través de la promoción, organización y administración de los mismos.
- Dirigimos, planeamos y regularizamos la normatividad del servicio público de tránsito y vialidad en el Estado.
- Planeación y organización vial, que requieren las ciudades de nuestro Estado.

#### ***c) Ejercicio Fiscal***

Ejercicio 2023

#### ***d) Régimen Jurídico***

La **Secretaría de Movilidad y Transporte** es una Dependencia del Poder Ejecutivo del Estado, que tiene a su cargo el despacho de los asuntos que le encomienda la Ley Orgánica de la Administración Pública del Estado de Chiapas.

#### ***e) Consideraciones Fiscales del Ente***

La **Secretaria de Movilidad y Transporte** como Dependencia tiene las obligaciones como:

- Retener y hacer el pago del 10% de I.S.R. por arrendamiento de inmuebles y esporádicamente por honorarios.
- Retener y hacer el pago del 2% por mano de obra de prestadores de servicios.

**f) Estructura Organizacional Básica**

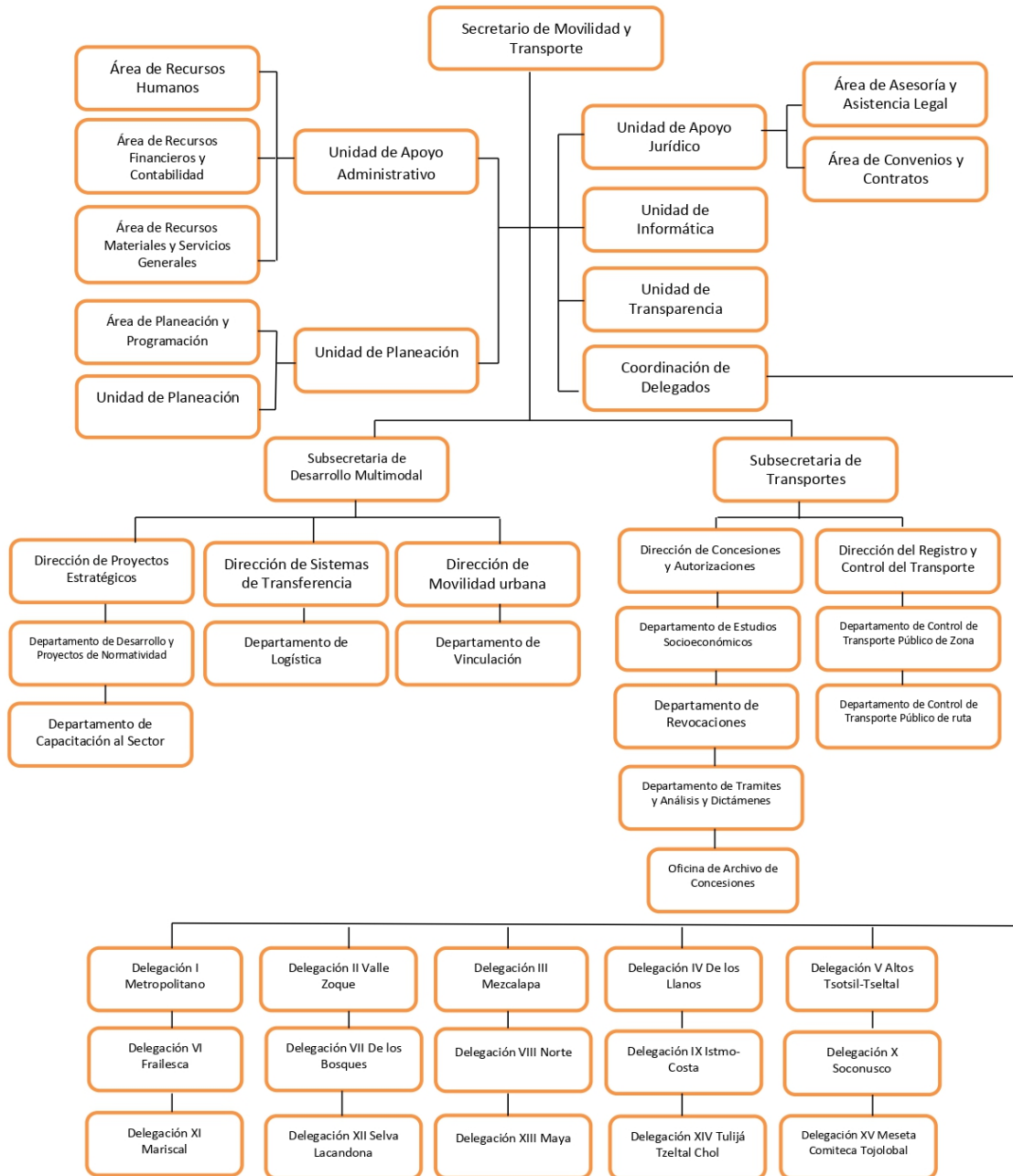

***g) Fideicomisos de los cuales es Fideicomitente o Fideicomisario, y Contratos Análogos, incluyendo Mandatos de los cuales es parte***

(No Aplica)

**4.- Bases de Preparación de los Estados Financieros**

Para llevar a cabo la preparación de los Estados Financieros del presente ejercicio se consideró lo siguiente:

***a) Si se ha observado la normatividad emitida por el CONAC y las disposiciones legales aplicables.***

Se ha observado las disposiciones legales de la Normatividad emitida por el CONAC y la Ley General de Contabilidad Gubernamental (LGCG), siendo congruente con la armonización contable en la emisión de los estados financieros.

***b) La normatividad aplicada para el reconocimiento, valuación y revelación de los diferentes rubros de la información financiera, así como las bases de medición utilizadas para la elaboración de los estados financieros; por ejemplo: costo histórico, valor de realización, valor razonable, valor de recuperación o cualquier otro método empleado y los criterios de aplicación de los mismos.***

Todas las cuentas que afectan económicamente a la **Secretaría de Movilidad y Transporte**, están cuantificados en términos monetarios y se registran al costo histórico. El costo histórico de las operaciones corresponde al monto erogado para su adquisición conforme a la documentación contable original justificativa y comprobatoria.

***c) Postulados Básicos de Contabilidad Gubernamental (PBCG).***

Las bases de preparación de los estados financieros de la **Secretaría de Movilidad y Transporte**, aplican los postulados básicos siguientes:

- 1.- Sustancia Económica
- 2.- Entes Públicos
- 3.- Existencia Permanente
- 4.- Revelación Suficiente
- 5.- Importancia Relativa
- 6.- Registro e Integración Presupuestaria
- 7.- Consolidación de la Información Financiera
- 8.- Devengo Contable
- 9.- Valuación
- 10.- Dualidad Económica
- 11.- Consistencia

***d) Normatividad supletoria. En caso de emplear varios grupos de normatividades (normatividades supletorias), deberá realizar la justificación razonable correspondiente, su alineación con los PBCG y a las características cualitativas asociadas descritas en el Marco Conceptual de Contabilidad Gubernamental (MCCG) y sus modificaciones***

(No Aplica)

***e) Para las Entidades que por primera vez estén implementando la base devengado de acuerdo a la Ley de Contabilidad; deberán revelar las nuevas políticas de reconocimiento, su plan de implementación, revelar los cambios en las políticas, la clasificación y medición de las mismas, así como su impacto en la información financiera, y presentar los últimos estados financieros con la normatividad anteriormente utilizada con las nuevas políticas para fines de comparación en la transición a la base de devengado.***

(No Aplica)

#### **5.- Políticas de Contabilidad Significativas**

(No Aplica)

#### **6.- Posición en Moneda Extranjera y Protección por Riesgo Cambiario**

(No Aplica)

#### **7.- Reporte Analítico del Activo**

En las reglas específicas del Registro y Valoración del Patrimonio emitidas por el Consejo Nacional de Armonización Contable, se definió como vida útil de un activo, al periodo durante el que se espera utilizar el activo, además, se menciona que se considerará que un activo tiene una vida útil indefinida cuando, sobre la base de un análisis de todos los factores relevantes, no exista un límite previsible al periodo a lo largo del cual se espera que el activo genere rendimientos económicos o potencial de servicio, o a la utilización en la producción de bienes y servicios públicos. Con base en estas reglas, los activos de la **Secretaría de Movilidad y Transporte**, sitúa la valoración de sus bienes tangibles e intangibles aplicando la depreciación y amortización, utilizando el procedimiento establecido por el Consejo Nacional de Armonización Contable (CONAC).

Las principales variaciones que presenta el activo del 1 de enero al 31 de diciembre de 2023, se integra de la siguiente manera:

- a) La variación negativa por \$ 3,156,469.56, del rubro efectivo y equivalentes se debe a que se ejercieron los recursos, durante este último trimestre, para la operatividad de esta Secretaría, se observa que es menor comparado al cierre del ejercicio anterior, toda vez que aún no se concluye el ejercicio.
- b) La variación negativa por \$ 2,000.00, del rubro derechos a recibir efectivo o equivalentes se debe al fondo revolvente para los gastos menores de esta Secretaría.
- c) La variación negativa por \$ 50,000.000.00 del rubro Inversiones Financieras a Largo Plazo, se debe a que se depuro contablemente dicha cuenta durante el segundo. Ya que dicho recurso no es ejecutado por esta secretaría de manera directa por lo que no se considera como pasivo.
- d) La variación positiva de \$ 2,512,662.96 del rubro bienes muebles se debe a la adquisición de mobiliario y equipo de cómputo, así como a la reclasificación por valor de UMA.
- e) La variación negativa por \$ 14,786.72 del rubro activos diferidos, se debe a regularización presupuestal de servicios personales (capítulo 1000).

#### **8.- Fideicomisos, Mandatos y Análogos**

La **Secretaría de Movilidad y Transporte** no tiene Fideicomisos bajo su responsabilidad o donde se haya hecho aportación de recursos alguna.

#### **9.- Reporte de la Recaudación**

(No Aplica)

#### **10.- Información sobre la Deuda y el Reporte Analítico de la Deuda**

(No Aplica)

#### **11.- Calificaciones Otorgadas**

(No Aplica)

#### **12.- Proceso de Mejora**

##### **a) Principales Políticas de Control Interno**

Manual de Procedimientos: Nos indica los procedimientos que debemos seguir de forma ordenada en el desarrollo

de las actividades; evitando duplicidad de esfuerzos.

Ley General de Contabilidad Gubernamental (LGCG): Nos establece los criterios generales que rigen la contabilidad gubernamental y la emisión de información financiera, incluyendo la presupuestaria y programática en forma razonable y transparente.

Normatividad Contable: Tiene por objeto efectuar el registro contable de los recursos públicos y la preparación de informes financieros de forma armonizada, que dan transparencia para la interpretación, evaluación, fiscalización y entrega de informes; regulando las operaciones contables.

Normas Presupuestarias: Nos indica cómo se ejecuta el gasto público, administrándolo con eficiencia, eficacia, economía, transparencia y honradez, para rendir cuentas de los recursos públicos, así mismo contribuir a fortalecer la armonización presupuestaria y contable.

### ***b) Medidas de Desempeño Financiero, Metas y Alcance***

A través del proceso de armonización contable, se da un cambio trascendental para atender en tiempo y forma el nuevo esquema de la contabilidad gubernamental, logrando resultados en materia de información financiera, transparencia y rendición de cuentas, así como, mantener la liquidez y solvencia económica.

### **13.- Información por Segmentos**

(No Aplica)

### **14.- Eventos Posteriores al Cierre**

(No Aplica)

### **15.- Partes Relacionadas**

“No existen partes relacionadas que pudieran ejercer influencia significativa sobre la toma de decisiones financieras y operativas”

### **16.- Responsabilidad sobre la Presentación Razonable de la Información Contable**

“Bajo protesta de decir verdad declaramos que los Estados Financieros y sus Notas, son razonablemente correctos y son responsabilidad del emisor”

## **NOTAS DE DESGLOSE**

### **NOTAS AL ESTADO DE ACTIVIDADES**

El Estado de Actividades refleja el resultado entre el saldo total de los ingresos captados y el saldo total de los gastos incurridos por la **Secretaría de Movilidad y Transporte**, cuya diferencia positiva o negativa determina el ahorro o desahorro del 1 de enero al 31 de diciembre de 2023, sin considerar la inversión física en Bienes Muebles e Inmuebles, Infraestructura y Construcciones en Proceso. De esta forma el resultado durante este periodo refleja un ahorro por \$ 3,344,703.72.

### **Ingresos y Otros Beneficios**

***Participaciones, Aportaciones, Convenios, Incentivos Derivados de la Colaboración Fiscal, Fondos Distintos de Aportaciones, Transferencias, Asignaciones, Subsidios y Subvenciones, y Pensiones y Jubilaciones***

Al 31 de diciembre de 2023, el 15% o más de este rubro están integrados por recursos presupuestales radicados a través de transferencias que la Secretaría de Hacienda realiza con base al presupuesto autorizado, para llevar a



cabo las actividades de la **Secretaría de Movilidad y Transporte**.

**PARTICIPACIONES, APORTACIONES, CONVENIOS, INCENTIVOS DERIVADOS DE LA COLABORACIÓN FISCAL, FONDOS DISTINTOS DE APORTACIONES, TRANSFERENCIAS, ASIGNACIONES, SUBSIDIOS Y SUBVENCIONES, Y PENSIONES Y JUBILACIONES**

( Cifras en Pesos )

CONCEPTO	NATURALEZA	2023	2022
Transferencias, Asignaciones, Subsidios y Subvenciones, y Pensiones y Jubilaciones	Acreeedora	\$ 56,688,116.03	\$ 172,943,640.67
<b>SUMAS</b>		<b>\$ 56,688,116.03</b>	<b>\$ 172,943,640.67</b>
<b>TOTAL DE INGRESOS Y OTROS BENEFICIOS</b>		<b>\$ 56,688,116.03</b>	<b>\$ 172,943,640.67</b>

### Gastos y Otras Pérdidas

#### *Gastos de Funcionamiento*

Los gastos de funcionamiento lo integran todas las erogaciones realizadas en la operatividad al 31 de diciembre de 2023, principalmente en los capítulos 1000 Servicios Personales, 2000 Materiales y Suministros, y 3000 Servicios Generales y 4000 Transferencias, Asignaciones, Subsidios y Otras Ayudas.

Del total de los Gastos de Funcionamiento, se explican aquellas que en lo individual representan el 15% o más, de la totalidad de las mismas, el cual se integra de la siguiente manera: el importe de \$ 42,319,454.14 correspondiente a pagos de sueldos y salarios del personal que labora en la **Secretaría de Movilidad y Transporte**, así como, el importe de \$ 6,047,163.76 del capítulo 3000 Servicios Generales, por concepto de servicios recibidos durante la operatividad, correspondiente al 31 de diciembre de 2023.

**GASTOS DE FUNCIONAMIENTO**

( Cifras en Pesos )

CONCEPTO	2023	2022
Servicios Personales	\$ 42,319,454.14	\$ 41,024,401.90
Materiales y Suministros	1,452,664.28	987,448.67
Servicios Generales	6,047,163.76	4,046,273.30
<b>SUMAS</b>		<b>\$ 49,819,282.18</b>
		<b>\$ 46,058,123.87</b>

#### *Transferencias, Asignaciones, Subsidios y Otras Ayudas*

Las Transferencias, Asignaciones, Subsidios y Otras Ayudas, que en lo individual representan el 15 % o más del total del rubro, lo integran todas las erogaciones realizadas en la operatividad al 31 de diciembre de 2023, principalmente por el importe de \$ 2,801,702.14, por concepto de subsidios y subvenciones.



**TRANSFERENCIAS, ASIGNACIONES, SUBSIDIOS Y OTRAS AYUDAS**

( Cifras en Pesos )

CONCEPTO	2023	2022
Subsidios y Subvenciones	\$ 2,801,702.14	\$ 126,089,367.73
<b>SUMAS</b>	<b>\$ 2,801,702.14</b>	<b>\$ 126,089,367.73</b>

**Otros Gastos y Pérdidas Extraordinarias**

Dentro de este rubro se explican aquellas que en lo individual representan el 15 % o más, de la totalidad de las mismas, el cual se integra de la siguiente manera: con un importe de \$280,400.00 encuentran el registro de bajas de bienes por pérdida, obsolescencia y deterioro.

También, por un importe de \$ 442,027.99 se encuentran los ADEFAS, los gastos de fideicomisos no recuperables, el registro de aquellos bienes enajenables e inventariables, cuyo costo unitario de adquisición no sobrepasa 70 veces el valor diario de la Unidad de Medida y Actualización (UMA), y por los redondeos a cargo por concepto de pagos de facturas e impuestos, al 31 de diciembre de 2023.

**OTROS GASTOS Y PÉRDIDAS EXTRAORDINARIAS**

( Cifras en Pesos )

CONCEPTO	2023	2022
Estimaciones, Depreciaciones, Deterioros, Obsolescencia y Amortizaciones	\$ 280,400.00	\$ 927,240.99
Otros Gastos	442,027.99	9,790.38
<b>SUMAS</b>	<b>\$ 722,427.99</b>	<b>\$ 937,031.37</b>
<b>TOTAL DE GASTOS Y OTRAS PÉRDIDAS</b>	<b>\$ 53,343,412.31</b>	<b>\$ 173,084,522.97</b>

**NOTAS AL ESTADO DE SITUACIÓN FINANCIERA**

El Estado de Situación Financiera muestra la posición financiera de la **Secretaría de Movilidad y Transporte**, valuados y elaborados de acuerdo con los Postulados Básicos de Contabilidad Gubernamental, Normas y Metodología para la Emisión de Información Financiera y Estructura de los Estados Financieros del Ente Público y Característica de sus Notas, emitidos por el Consejo Nacional de Armonización Contable (CONAC), el cual refleja los bienes y derechos que se clasifican en rubros de acuerdo a su disponibilidad de liquidez al igual que sus obligaciones o compromisos, agrupándolas con relación a su exigibilidad.

**ACTIVO**

El activo se compone de los fondos, valores, derechos y bienes cuantificados en términos monetarios, los cuales dispone la **Secretaría de Movilidad y Transporte**, para la operatividad y la prestación de servicios públicos, éste se integra como sigue:

**Circulante**
**Efectivo y Equivalentes**

El rubro de efectivo y equivalentes al 31 de diciembre de 2023, asciende a \$ 2,337,845.72, el cual representa el 100% del total de activo circulante, se integra por la disponibilidad financiera para cubrir los compromisos de pagos a los diferentes proveedores, así como, pagos de impuestos y otras contribuciones; así también, para cubrir gastos menores y emergentes, mismos que se encuentran pendientes de ser reintegrados.

<b>EFFECTIVO Y EQUIVALENTES</b>		
<b>( Cifras en Pesos )</b>		
<b>CONCEPTO</b>	<b>2023</b>	<b>2022</b>
<b>Bancos/Dependencias y Otros</b>	\$ 10,350.79	\$ 8,509.07
<b>Fondos con Afectación Específica</b>	2,327,494.93	5,485,806.21
<b>SUMAS</b>	<b>\$ 2,337,845.72</b>	<b>\$ 5,494,315.28</b>

<b>FONDOS CON AFECTACIÓN ESPECÍFICA</b>	<b>2023</b>	<b>2022</b>
Ingresos Estatales	\$ 0.00	\$ 667,433.96
Fondo General de Participaciones	132,804.09	68,116.08
Fondo de Compensación	203,413.18	0.00
Servicios Personales	1,624,327.93	4,179,907.92
Publicaciones Oficiales	0.00	45,453.14
Impuesto Sobre Nóminas	350,625.72	510,784.06
Otras Contribuciones	0.00	14,111.05
Fondo de Extracción de Hidrocarburos	2,503.63	0.00
Fondo de Fiscalización y Recaudación	13,820.38	0.00
<b>SUMAS</b>	<b>\$ 2,327,494.93</b>	<b>\$ 5,485,806.21</b>

**Derechos a Recibir Efectivo o Equivalentes**

Este rubro del activo asciende a \$ 8,000.00, del total del activo circulante, corresponde al periodo que se informa, y de ejercicios anteriores; se integra por los préstamos a funcionarios públicos, pendientes de recuperar, así como, por los gastos a comprobar. En específico está pendiente el reintegro del fondo revolvente. Derivado de lo anterior, se están realizando las gestiones necesarias ante la Secretaría de Hacienda para su comprobación y/o regularización.

<b>DERECHOS A RECIBIR EFFECTIVO O EQUIVALENTES</b>			
<b>( Cifras en Pesos )</b>			
<b>CONCEPTO</b>	<b>VENCIMIENTO (DÍAS)</b>	<b>2023</b>	<b>2022</b>
<b>Cuentas por Cobrar a Corto Plazo</b>	≤ 365	\$ 8,000.00	\$ 10,000.00
<b>SUMAS</b>		<b>\$ 8,000.00</b>	<b>\$ 10,000.00</b>

### No Circulante

#### *Derechos a Recibir Efectivo o Equivalentes a largo plazo*

Este rubro del activo asciende a \$ 416.69, corresponde al periodo que se informa, y de ejercicios anteriores; se integra por los préstamos a funcionarios públicos, pendientes de recuperar, así como, por los gastos a comprobar. También, se integra por deudores sujetos a resolución judicial por laudos laborales que representan cuentas incobrables, los cuales se encuentran pendientes de regularizar al 31 de diciembre de 2023.

<b>DERECHOS A RECIBIR EFECTIVO O EQUIVALENTES</b>			
<i>( Cifras en Pesos )</i>			
<b>CONCEPTO</b>	<b>VENCIMIENTO (DÍAS)</b>	<b>2023</b>	<b>2022</b>
<b>Deudores Diversos a Largo Plazo</b>	≤ 365	\$ 416.69	\$ 416.69
<b>SUMAS</b>		<b>\$ 416.69</b>	<b>\$ 416.69</b>

### *Bienes Muebles*

Este rubro representa los bienes muebles que son propiedad de la **Secretaría de Movilidad y Transporte**, como son: Mobiliario y Equipo de Administración, Mobiliario y Equipo Educativo y Recreativo, Vehículos y Equipo de Transporte, Maquinaria, Otros Equipos y Herramientas, que aún se encuentran en buenas condiciones y que son básicos para la operatividad del mismo; los cuales fueron adquiridos con recursos presupuestales, así como, algunos fueron obtenidos mediante transferencias de otros entes públicos, en el periodo que se informa, así como, en ejercicios anteriores.

Al 31 de diciembre de 2023, este rubro asciende a \$ 129,847,292.00, que representa el 49.1 % del activo no circulante.

<b>BIENES MUEBLES</b>		
<i>( Cifras en Pesos )</i>		
<b>CONCEPTO</b>	<b>2023</b>	<b>2022</b>
<b>Mobiliario y Equipo de Administración</b>	\$ 6,904,490.22	\$ 4,241,297.26
<b>Mobiliario y Equipo Educativo y Recreativo</b>	124,362.73	17,642.73
<b>Vehículos y Equipo de Transporte</b>	110,750,737.53	111,031,137.53
<b>Maquinaria, Otros Equipos y Herramientas</b>	12,067,701.52	12,044,551.52
<b>SUMAS</b>	<b>\$ 129,847,292.00</b>	<b>\$ 127,334,629.04</b>

### *Activos Intangibles*

Este rubro representa los activos intangibles que son propiedad de la **Secretaría de Movilidad y Transporte**, como son: software, que aún se encuentran en buenas condiciones y que son básicos para la operatividad de las áreas administrativas; los cuales fueron adquiridos con recursos presupuestales, en ejercicios anteriores.

Al 31 de diciembre de 2023, este rubro asciende a \$ 20,750.08, que representa el 0.1% del activo no circulante.

<b>ACTIVOS INTANGIBLES</b>			
<b>( Cifras en Pesos )</b>			
<b>CONCEPTO</b>	<b>NATURALEZA</b>	<b>2023</b>	<b>2022</b>
<b>Software</b>	Deudora	\$ 20,750.08	\$ 20,750.08
	<b>SUMAS</b>	<b>\$ 20,750.08</b>	<b>\$ 20,750.08</b>

### **Activos Diferidos**

Al 31 de diciembre de 2023, este rubro refleja un monto de \$ 102,332,818.48 el cual representa el 38.7 % del total del activo no circulante, se encuentra integrado por los recursos otorgados para la formulación y evaluación de proyectos, así como, por operaciones que están en proceso de regularización presupuestal y contable del periodo que se informa, así como, de ejercicios anteriores; actualmente se están llevando a cabo las gestiones necesarias ante la Secretaría de Hacienda para la regularización presupuestal y contable, la mayoría de los saldos de ejercicios anteriores no han tenido regularización ya que son Anticipos de Ministración o Préstamos Puente, que ha otorgado la Tesorería Única y que no son susceptibles de regularización de acuerdo a las circulares Nos SH/0008/2017 de fecha 09 de Mayo de 2017, SH/005/2018 de fecha 07 de Febrero de 2018, SH/008//2019 de fecha 08 de Abril de 2019, SH/03/2020 de fecha 12 de Febrero de 2020, SH/06/2021 de fecha 16 de Marzo de 2021, SH/09/2022 de fecha 22 de Abril de 2022, SH/02/2023 de fecha 09 de Febrero de 2023, emitidos por la Secretaria de Hacienda del Estado.

<b>ACTIVOS DIFERIDOS</b>			
<b>( Cifras en Pesos )</b>			
<b>CONCEPTO</b>	<b>NATURALEZA</b>	<b>2023</b>	<b>2022</b>
<b>Otros Activos Diferidos</b>	Deudora	\$ 102,332,818.48	\$ 102,347,605.20
	<b>SUMAS</b>	<b>\$ 102,332,818.48</b>	<b>\$ 102,347,605.20</b>

<b>OTROS ACTIVOS DIFERIDOS</b>	<b>NATURALEZA</b>	<b>2023</b>	<b>2022</b>
Ingresos Estatales	Deudora	\$ 58,734,807.44	\$ 58,734,807.44
Fondo General de Participaciones	Deudora	0.00	14,786.72
Financiamientos y Empréstitos	Deudora	43,597,888.42	43,597,888.42
Otros Subsidios	Deudora	122.62	122.62
	<b>SUMAS</b>	<b>\$ 102,332,818.48</b>	<b>\$ 102,347,605.20</b>

### **Otros Activos no Circulantes**

Este rubro al 31 de diciembre de 2023, este rubro refleja un monto de \$32,139,081.53 el cual representa el 12.2 % del total del activo no circulante, se encuentra integrado por los bienes muebles que están bajo contrato de comodatos entre la Secretaria y las empresas Sistema de Transportes Urbanos de Tuxtla S.A de C.V y sistema de Transporte Urbanos de Tapachula S.A de C.V.

<b>OTROS ACTIVOS NO CIRCULANTES</b>			
<b>( Cifras en Pesos )</b>			
<b>CONCEPTO</b>	<b>NATURALEZA</b>	<b>2023</b>	<b>2022</b>
<b>Otros Activos no Circulantes</b>	Deudora	\$ 32,139,081.53	\$ 32,139,081.53
	<b>SUMAS</b>	<b>\$ 32,139,081.53</b>	<b>\$ 32,139,081.53</b>

<b>OTROS ACTIVOS NO CIRCULANTES</b>	<b>NATURALEZA</b>	<b>2023</b>	<b>2022</b>
Bienes en Comodato	Deudora	\$ 32,139,081.53	\$ 32,139,081.53
	<b>SUMAS</b>	<b>\$ 32,139,081.53</b>	<b>\$ 32,139,081.53</b>

## **PASIVO**

Es el conjunto de cuentas que permite el registro de las obligaciones contraídas por la **Secretaría de Movilidad y Transporte**, para el desarrollo de sus funciones y la prestación de los servicios públicos. Al 31 de diciembre de 2023, los estados financieros reflejan principalmente pasivo circulante o corto plazo, es decir, aquellas obligaciones en que la exigibilidad de pago es menor a un año, así también, pasivo no circulante o a largo plazo que representa las obligaciones con vencimiento posterior a un año.

### **Circulante**

#### **Cuentas por Pagar a Corto Plazo**

Al 31 de diciembre de 2023, este rubro asciende a \$ 464,566.87, el cual representa el 100% del total del pasivo circulante, se integra principalmente por las prestaciones salariales como son: sueldos y salarios, prima quincenal, impuesto sobre nómina, periodo que se informa, así como, por las aportaciones patronales al IMSS, INFONAVIT. Así mismo, por los compromisos contraídos por la adquisición de bienes de consumo e inventariables, y por la contratación de servicios con proveedores, necesarios para el funcionamiento del ente público, las cuales se encuentran pendiente de pago.

Además, se integra por las retenciones y contribuciones a favor de terceros como son: 10 % del I.S.R. por Arrendamiento, y 2% de Impuesto sobre nómina los cuales se encuentran pendientes de enterar.

También, se encuentran registrados los rendimientos bancarios, pendientes de regularizar, para ello se está llevando a cabo las gestiones correspondientes ante la Secretaría de Hacienda para dicha regularización.

<b>CUENTAS POR PAGAR A CORTO PLAZO</b>			
<b>( Cifras en Pesos )</b>			
<b>CONCEPTO</b>	<b>VENCIMIENTO (DÍAS)</b>	<b>2023</b>	<b>2022</b>
<b>Servicios Personales por Pagar a Corto Plazo</b>	≤ 365	\$ 403,147.21	\$ 310,887.70
<b>Proveedores por Pagar a Corto Plazo</b>	≤ 365	55,450.50	13,189.53
<b>Retenciones y Contribuciones por Pagar a Corto Plazo</b>	≤ 365	2,493.16	2,206.06
<b>Otras Cuentas por Pagar a Corto Plazo</b>	≤ 365	3,476.00	1,634.84
	<b>SUMAS</b>	<b>\$ 464,566.87</b>	<b>\$ 327,918.13</b>

#### No Circulante

#### *Cuentas por Pagar a Largo Plazo*

Este rubro asciende a \$ 723,807.64 que representa el 0.8 % del total del pasivo no circulante y refleja el registro de los compromisos contraídos a largo plazo, por la adquisición de bienes de consumo e inventariables, por la contratación de servicios con proveedores, y por otras deudas comerciales, las cuales se encuentran pendientes de liquidar al 31 de diciembre de 2023.

<b>CUENTAS POR PAGAR A LARGO PLAZO</b>			
<b>( Cifras en Pesos )</b>			
<b>CONCEPTO</b>	<b>VENCIMIENTO (DÍAS)</b>	<b>2023</b>	<b>2022</b>
<b>Proveedores por Pagar a Largo Plazo</b>	> 365	\$ 723,807.64	\$ 723,807.64
	<b>SUMAS</b>	<b>\$ 723,807.64</b>	<b>\$ 723,807.64</b>

#### *Pasivos Diferidos a Largo Plazo*

Al 31 de diciembre de 2023, este rubro asciende a \$ 91,766,990.93 y representa el 99.2 % del total del pasivo no circulante y corresponde principalmente a las obligaciones con recursos ajenos, así como, por las retenciones y contribuciones, servicios personales y otras cuentas por pagar correspondiente al periodo que se informa, y sobre todo, de ejercicios anteriores.

<b>OTROS PASIVOS DIFERIDOS A LARGO PLAZO</b>			
<b>( Cifras en Pesos )</b>			
<b>CONCEPTO</b>	<b>NATURALEZA</b>	<b>2023</b>	<b>2022</b>
<b>Otros Pasivos Diferidos a Largo Plazo</b>	Acreedora	\$ 91,766,990.93	\$ 91,757,227.75
	<b>SUMAS</b>	<b>\$ 91,766,990.93</b>	<b>\$ 91,757,227.75</b>

**NOTAS AL ESTADO DE VARIACIÓN EN LA HACIENDA PÚBLICA**

La Hacienda Pública representa el importe de los bienes y derechos que son propiedad de la **Secretaría de Movilidad y Transporte**, dicho importe es modificado principalmente por el resultado positivo obtenido al 31 de diciembre de 2023, el cual asciende a \$ 3,344,703.72.

El Estado de Variación en la Hacienda Pública muestra las modificaciones o cambios realizados en la Hacienda Pública, dichas variaciones representan, la disponibilidad para la continuidad de obras en proceso, de la misma manera, es afectado por el resultado derivado del registro de operaciones de ejercicios anteriores por reintegros; a la fecha que se informa, la Hacienda Pública refleja un saldo de \$ 173,730,839.06.

Así también, es modificado por el aumento o disminución al patrimonio, derivado del registro de movimientos realizados durante el periodo que se informa. A la fecha que se informa la modificación neta negativa al patrimonio es de \$ 50,807,005.24.

HACIENDA PÚBLICA/PATRIMONIO		
( Cifras en Pesos )		
CONCEPTO	2023	2022
Patrimonio Generado	\$ 173,730,839.06	\$ 224,537,844.30
<b>SUMAS</b>	<b>\$ 173,730,839.06</b>	<b>\$ 224,537,844.30</b>

**Patrimonio Generado**

**Resultados del Ejercicio (Ahorro/Desahorro)**

El resultado positivo obtenido al periodo que se informa asciende a \$ 3,344,703.72 y representa, la disponibilidad financiera para cubrir gastos de operación y/o inversión.

PATRIMONIO GENERADO	PROCEDENCIA	2023	2022
Resultados del Ejercicio (Ahorro/Desahorro)	Ingresos y Otros Beneficios menos Gastos y Otras Pérdidas	\$ 3,344,703.72	\$ (140,882.30)
<b>SUMAS</b>		<b>\$ 3,344,703.72</b>	<b>\$ (140,882.30)</b>

**Resultados de Ejercicios Anteriores**

Este rubro se integra principalmente por saldos de años anteriores, así como, por el traspaso del resultado del ejercicio anterior, efectuado al inicio del presente ejercicio; también se incluyen, aquellos movimientos realizados en el periodo que se informa por concepto de: traspaso de saldos y reintegros de años anteriores.

<b>PATRIMONIO GENERADO</b>	<b>PROCEDENCIA</b>	<b>2023</b>	<b>2022</b>
Resultados de Ejercicios Anteriores	Traspaso de Saldos, Reintegros.	\$ 170,386,135.34	\$ 224,678,426.60
	<b>SUMAS</b>	<b>\$ 170,386,135.34</b>	<b>\$ 224,678,426.60</b>

### NOTAS AL ESTADO DE FLUJOS DE EFECTIVO

El Estado de Flujos de Efectivo, muestra los flujos de efectivo de la **Secretaría de Movilidad y Transporte**, conformado por los elementos básicos: origen y aplicación de los recursos.

#### **Flujo de Efectivo de las Actividades de Operación**

Durante el periodo que se informa, los orígenes de actividades de operación cobrados fueron por la cantidad de \$56,688,116.03. Las aplicaciones de actividades de operación pagadas por el periodo comprendido del 1 de enero al 31 de diciembre de 2023, asciende a \$53,343,412.31, el cual refleja un flujo neto positivo por actividades de operación por un importe de \$3,344,703.72.

#### **Flujo de Efectivo de las Actividades de Inversión**

Durante el periodo que se informa, los orígenes de actividades de inversión cobrados fueron por la cantidad de \$50,438,069.02. Las aplicaciones de actividades de inversión pagadas por el periodo comprendido del 1 de enero al 31 de diciembre de 2023, asciende a \$54,292,591.26, el cual refleja un flujo neto negativo por actividades de inversión por un importe de \$6,647,585.20.

#### **Flujo de Efectivo de las Actividades de Financiamiento**

Durante el periodo que se informa, los orígenes de actividades de financiamiento cobrados fueron por la cantidad de \$ 146,411.92. En las aplicaciones de actividades de financiamiento pagadas por el periodo comprendido del 1 de enero al 31 de diciembre de 2023, no presenta saldo, el cual refleja un flujo neto positivo por actividades de financiamiento por un importe de \$ 146,411.92.

#### **Incremento/Disminución Neta en el Efectivo y Equivalentes al Efectivo**

La disminución neta en el efectivo y equivalentes al 31 de diciembre de 2023 tiene un saldo de \$ 3,156,469.56.

#### **Efectivo y Equivalentes al Efectivo al Final del Ejercicio**

Las cifras del efectivo y equivalentes al efectivo, al final del ejercicio que figuran en la última parte del Estado de Flujos de Efectivo, es el siguiente:

<b>EFFECTIVO Y EQUIVALENTES AL EFECTIVO AL FINAL DEL EJERCICIO</b>		
<b>( Cifras en Pesos )</b>		
<b>CONCEPTO</b>	<b>2023</b>	<b>2022</b>
Efectivo y Equivalentes al Efectivo al Final del Ejercicio	<b>\$ 2,337,845.72</b>	<b>\$ 5,494,315.28</b>



### Efectivo y Equivalentes

El análisis de los saldos inicial y final del efectivo y equivalentes al efectivo, al final del ejercicio del estado de flujos de efectivo, respecto a la composición del rubro de efectivo y equivalentes es como sigue:

<b>EFFECTIVO Y EQUIVALENTES</b>		
<b>( Cifras en Pesos )</b>		
<b>CONCEPTO</b>	<b>2023</b>	<b>2022</b>
Bancos/Dependencias y Otros	10,350.79	8,509.07
Fondos con Afectación Específica	2,327,494.93	5,485,806.21
<b>TOTAL</b>	<b>\$ 2,337,845.72</b>	<b>\$ 5,494,315.28</b>

### Adquisiciones de las Actividades de Inversión efectivamente pagadas

Al 31 de diciembre de 2023, se realizaron adquisiciones de las Actividades de Inversión efectivamente pagadas, respecto del apartado de aplicación, mismas que a continuación de describen:

<b>ADQUISICIONES DE ACTIVIDADES DE INVERSIÓN EFECTIVAMENTE PAGADAS</b>		
<b>( Cifras en Pesos )</b>		
<b>CONCEPTO</b>	<b>2023</b>	<b>2022</b>
<b>Bienes Inmuebles, Infraestructura y Construcciones en Proceso</b>	<b>\$ 0</b>	<b>\$ 0</b>
<b>Bienes Muebles</b>	<b>2,793,062.96</b>	<b>18,629.60</b>
Mobiliario y Equipo de Administración	2,663,192.96	18,629.60
Mobiliario y Equipo Educacional y Recreativo	106,720.00	0
Maquinaria, Otros Equipos y Herramientas	23,150.00	0
<b>Otras Inversiones</b>	<b>54,292,591.26</b>	<b>1,116,220.83</b>
<b>TOTAL</b>	<b>\$ 57,085,654.22</b>	<b>\$1,134,850.43</b>

### Conciliación de Flujos de Efectivo Netos

A continuación, se presenta la Conciliación de los Flujos de Efectivo Netos de las Actividades de Operación y saldos de Resultados del Ejercicio (Ahorro/Desahorro):

<b>CONCILIACIÓN DE FLUJOS DE EFECTIVO NETOS</b>		
<b>( Cifras en Pesos )</b>		
<b>CONCEPTO</b>	<b>2023</b>	<b>2022</b>
<b>Resultados del Ejercicio Ahorro/Desahorro</b>	<b>\$ 3,344,703.72</b>	<b>\$ (140,882.30)</b>
<b>Movimientos de partidas (o rubros) que no afectan al efectivo</b>	<b>0</b>	<b>0</b>
Disminución de Inventarios	0	0
<b>Flujos de Efectivo Netos de las Actividades de Operación.</b>	<b>\$ 3,344,703.72</b>	<b>\$ (140,882.30)</b>

**CONCILIACIÓN ENTRE LOS INGRESOS PRESUPUESTARIOS Y CONTABLES, ASÍ COMO ENTRE LOS EGRESOS PRESUPUESTARIOS Y LOS GASTOS CONTABLES**

De conformidad a lo dispuesto por el “Acuerdo por el que se emite el formato de conciliación entre los ingresos presupuestarios y contables, así como entre los egresos presupuestarios y los gastos contables” y sus modificaciones, dictado por el Consejo Nacional de Armonización Contable, a continuación, se presenta la conciliación contable-presupuestaria, correspondiente del 1 de enero al 31 de diciembre de 2023:

<b>SECRETARÍA DE MOVILIDAD Y TRANSPORTE</b> <b>CONCILIACIÓN ENTRE LOS INGRESOS PRESUPUESTARIOS Y CONTABLES</b> <b>DEL 1 DE ENERO AL 31 DE DICIEMBRE DE 2023</b> ( Cifras en Pesos )	
CONCEPTO	2023
<b>1. Total de Ingresos Presupuestarios</b>	<b>\$ 56,688,116.03</b>
<b>2. Más Ingresos Contables No Presupuestarios</b>	<b>0</b>
2.1 Ingresos Financieros	0
2.2 Incremento por Variación de Inventarios	0
2.3 Disminución del Exceso de Estimaciones por Pérdida o Deterioro u Obsolescencia	0
2.4 Disminución del Exceso de Provisiones	0
2.5 Otros Ingresos y Beneficios Varios	0
2.6 Otros Ingresos Contables No Presupuestarios	0
<b>3. Menos Ingresos Presupuestarios No Contables</b>	<b>0</b>
3.1 Aprovechamientos Patrimoniales	0
3.2 Ingresos Derivados de Financiamientos	0
3.3 Otros Ingresos Presupuestarios No Contables	0
<b>4. Total de Ingresos Contables</b>	<b>\$56,688,116.03</b>

**SECRETARÍA DE MOVILIDAD Y TRANSPORTE**  
**CONCILIACIÓN ENTRE LOS EGRESOS PRESUPUESTARIOS Y LOS GASTOS CONTABLES**  
**DEL 1 DE ENERO AL 31 DE DICIEMBRE DE 2023**  
**( Cifras en Pesos )**

<b>CONCEPTO</b>	<b>2023</b>
<b>1. Total de Egresos Presupuestarios</b>	<b>\$ 55,856,075.27</b>
<b>2. Menos Egresos Presupuestarios No Contables</b>	<b>2,793,062.96</b>
2.1 Materias Primas y Materiales de Producción y Comercialización	0
2.2 Materiales y Suministros	0
2.3 Mobiliario y Equipo de Administración	2,663,192.96
2.4 Mobiliario y Equipo Educativo y Recreativo	106,720.00
2.5 Equipo e Instrumental Médico y de Laboratorio	0
2.6 Vehículos y Equipo de Transporte	0
2.7 Equipo de Defensa y Seguridad	0
2.8 Maquinaria, Otros Equipos y Herramientas	23,150.00
2.9 Activos Biológicos	0
2.10 Bienes Inmuebles	0
2.11 Activos Intangibles	0
2.12 Obra Pública en Bienes de Dominio Público	0
2.13 Obra Pública en Bienes Propios	0
2.14 Acciones y Participaciones de Capital	0
2.15 Compra de Títulos y Valores	0
2.16 Concesión de Préstamos	0
2.17 Inversiones en Fideicomisos, Mandatos y Otros Análogos	0
2.18 Provisiones para Contingencias y Otras Erogaciones Especiales	0
2.19 Amortización de la Deuda Pública	0
2.20 Adeudos de Ejercicios Fiscales Anteriores (ADEFAS)	0
2.21 Otros Egresos Presupuestarios No Contables	0
<b>3. Más Gastos Contables No Presupuestarios</b>	<b>280,400.00</b>
3.1 Estimaciones, Depreciaciones, Deterioros, Obsolescencia y Amortizaciones	280,400.00
3.2 Provisiones	0
3.3 Disminución de Inventarios	0
3.4 Otros Gastos	0
3.5 Inversión Pública no Capitalizable	0
3.6 Materiales y Suministros (consumos)	0
3.7 Otros Gastos Contables No Presupuestarios	0
<b>4. Total de Gastos Contables</b>	<b>\$ 53,343,412.31</b>

**NOTAS DE MEMORIA (CUENTAS DE ORDEN)**

Las Notas de Memoria contienen información sobre las cuentas de orden tanto contables como presupuestarias que se utilizan para registrar los movimientos de valores que no afecten o modifiquen el Estado de Situación Financiera de la **Secretaría de Movilidad y Transporte**, sin embargo, su incorporación en libros es necesaria con fines de recordatorio, de control y en general sobre los aspectos administrativos, o bien, para consignar sus derechos o responsabilidades contingentes que puedan, o no, presentarse en el futuro.

Al 31 de diciembre de 2023, las cuentas que se manejan para efectos de estas Notas son las siguientes:

**Cuentas de Orden Contables**

No presenta saldos, al 31 de diciembre de 2023.

<b>CUENTAS DE ORDEN CONTABLES</b>	
<b>( Cifras en Pesos )</b>	
<b>CONCEPTO</b>	<b>2023</b>
Valores	\$0
Emisión de Obligaciones	0
Avales y Garantías	0
Juicios	0
Mediante Proyectos para Prestación de Servicios (PPS) y Similares	0
Bienes en Concesionados o en Comodato	0

**Cuentas de Orden Presupuestario****Cuentas de Ingresos**

(No aplica)

**Cuentas de Egresos**

Los saldos de los rubros de las cuentas de orden presupuestarias de egresos de **Secretaría de Movilidad y Transporte**, registrados del 1 de enero al 31 de diciembre de 2023, son las siguientes:

<b>CUENTAS DE ORDEN PRESUPUESTARIAS DE EGRESOS</b>	
<b>( Cifras en Pesos )</b>	
<b>CONCEPTO</b>	<b>2023</b>
Presupuesto de Egresos Aprobado	46,815,779.92
Presupuesto de Egresos por Ejercer	832,040.76
Modificaciones al Presupuesto de Egresos Aprobado	9,872,336.11
Presupuesto de Egresos Comprometido	0.00
Presupuesto de Egresos Devengado	464,566.86
Presupuesto de Egresos Ejercido	0.00
Presupuesto de Egresos Pagado	55,391,508.41

SISTEMA CONTABLE 2023

ESTADO ANALÍTICO DE INGRESOS/CON RECURSOS DEL EJERCICIO

DEL 1o. DE ENERO AL 31 DE DICIEMBRE DE 2023

Fecha:

06/03/2024

RUBRO DE INGRESOS	INGRESO					DIFERENCIA
	ESTIMADO	AMPLIACIONES Y REDUCCIONES	MODIFICADO	DEVENGADO	RECAUDADO	(RECAUDADO - ESTIMADO)
Impuestos	0.00	0.00	0.00	0.00	0.00	0.00
Cuotas y Aportaciones de Seguridad Social	0.00	0.00	0.00	0.00	0.00	0.00
Contribuciones de Mejoras	0.00	0.00	0.00	0.00	0.00	0.00
Derechos	0.00	0.00	0.00	0.00	0.00	0.00
Productos	0.00	0.00	0.00	0.00	0.00	0.00
Aprovechamientos	0.00	0.00	0.00	0.00	0.00	0.00
Ingresos por Venta de Bienes, Prestación de Servicios y Otros Ingresos	0.00	0.00	0.00	0.00	0.00	0.00
Participaciones, Aportaciones, Convenios, Incentivos Derivados de la Colaboración Fiscal y Fondos Distintos de Aportaciones	0.00	0.00	0.00	0.00	0.00	0.00
Transferencias, Asignaciones, Subsidios y Subvenciones, y Pensiones y Jubilaciones	0.00	0.00	0.00	0.00	0.00	0.00
Ingresos Derivados de Financiamientos	0.00	0.00	0.00	0.00	0.00	0.00
<b>Total</b>	<b>0.00</b>	<b>0.00</b>	<b>0.00</b>	<b>0.00</b>	<b>0.00</b>	<b>0.00</b>
<b>Ingresos Excedentes</b>						<b>0.00</b>

RUBRO DE INGRESOS	INGRESO					DIFERENCIA
	ESTIMADO	AMPLIACIONES Y REDUCCIONES	MODIFICADO	DEVENGADO	RECAUDADO	(RECAUDADO - ESTIMADO)
<b>Ingresos del Poder Ejecutivo Federal o Estatal y de los Municipios</b>	<b>0.00</b>	<b>0.00</b>	<b>0.00</b>	<b>0.00</b>	<b>0.00</b>	<b>0.00</b>
Impuestos	0.00	0.00	0.00	0.00	0.00	0.00
Cuotas y Aportaciones de Seguridad Social	0.00	0.00	0.00	0.00	0.00	0.00
Contribuciones de Mejoras	0.00	0.00	0.00	0.00	0.00	0.00
Derechos	0.00	0.00	0.00	0.00	0.00	0.00
Productos	0.00	0.00	0.00	0.00	0.00	0.00
Aprovechamientos	0.00	0.00	0.00	0.00	0.00	0.00
Participaciones, Aportaciones, Convenios, Incentivos Derivados de la Colaboración Fiscal y Fondos Distintos de Aportaciones	0.00	0.00	0.00	0.00	0.00	0.00
Transferencias, Asignaciones, Subsidios y Subvenciones, y Pensiones y Jubilaciones	0.00	0.00	0.00	0.00	0.00	0.00
<b>Ingresos de los Entes públicos de los Poderes Legislativo y Judicial, de los Órganos Autónomos y del Sector Paraestatal o Paramunicipal, así como de las Empresas Productivas del Estado</b>	<b>0.00</b>	<b>0.00</b>	<b>0.00</b>	<b>0.00</b>	<b>0.00</b>	<b>0.00</b>
Cuotas y Aportaciones de Seguridad Social	0.00	0.00	0.00	0.00	0.00	0.00
Productos	0.00	0.00	0.00	0.00	0.00	0.00
Ingresos por Venta de Bienes, Prestación de Servicios y Otros Ingresos	0.00	0.00	0.00	0.00	0.00	0.00
Transferencias, Asignaciones, Subsidios y Subvenciones, y Pensiones y Jubilaciones	0.00	0.00	0.00	0.00	0.00	0.00
<b>Ingresos Derivados de Financiamiento</b>	<b>0.00</b>	<b>0.00</b>	<b>0.00</b>	<b>0.00</b>	<b>0.00</b>	<b>0.00</b>
Ingresos Derivados de Financiamientos	0.00	0.00	0.00	0.00	0.00	0.00
<b>Total</b>	<b>0.00</b>	<b>0.00</b>	<b>0.00</b>	<b>0.00</b>	<b>0.00</b>	<b>0.00</b>
<b>Ingresos Excedentes</b>						<b>0.00</b>

**NO APLICA**

ESTADO ANALÍTICO DEL EJERCICIO DEL PRESUPUESTO DE EGRESOS CLASIFICACIÓN POR OBJETO DEL GASTO  
(CAPITULOS Y CONCEPTOS)  
DEL 1 DE ENERO AL 31 DE DICIEMBRE DE 2023

(Pesos)

RPA-1

CAPG	CG	DESCRIPCIÓN	PRESUPUESTO DE EGRESOS					SUB EJERCICIO
			APROBADO	AMPLIACIONES - REDUCCIONES	MODIFICADO	DEVENGADO	PAGADO	
<b>1000</b>		<b>Servicios Personales.</b>	<b>41,725,989.62</b>	<b>1,265,492.99</b>	<b>42,991,482.61</b>	<b>42,319,454.14</b>	<b>42,140,681.83</b>	<b>672,028.47</b>
	1100	Remuneraciones al Personal de Carácter Permanente.	14,817,315.36	508,426.08	15,325,741.44	15,050,922.80	15,036,496.35	274,818.64
	1200	Remuneraciones al Personal de Carácter Transitorio.	3,481,943.75	118,386.00	3,600,329.75	3,589,578.19	3,577,809.57	10,751.56
	1300	Remuneraciones Adicionales y Especiales.	16,995,651.02	344,207.76	17,339,858.78	17,145,975.14	17,141,166.37	193,883.64
	1400	Seguridad Social.	2,175,891.05	76,506.63	2,252,397.68	2,135,811.42	1,991,005.45	116,586.26
	1500	Otras Prestaciones Sociales y Económicas.	3,005,334.24	178,366.52	3,183,700.76	3,122,712.42	3,119,749.92	60,988.34
	1700	Pago de Estímulos a Servidores Públicos.	1,249,854.20	39,600.00	1,289,454.20	1,274,454.17	1,274,454.17	15,000.03
<b>2000</b>		<b>Materiales y Suministros.</b>	<b>1,055,528.61</b>	<b>413,892.28</b>	<b>1,469,420.89</b>	<b>1,452,664.28</b>	<b>1,452,664.28</b>	<b>16,756.61</b>
	2100	Materiales de Administración, Emisión de Documentos y Artículos Oficiales.	322,617.39	117,339.38	439,956.77	439,264.04	439,264.04	692.73
	2200	Alimentos y Utensilios.	29,091.39	14,000.00	43,091.39	39,192.44	39,192.44	3,898.95
	2400	Materiales y Artículos de Construcción y de Reparación.	12,301.05	7,000.00	19,301.05	16,897.40	16,897.40	2,403.65
	2500	Productos Químicos, Farmacéuticos y de Laboratorio.	1,805.98	0.00	1,805.98	1,799.64	1,799.64	6.34
	2600	Combustibles, Lubricantes y Aditivos.	685,654.24	199,202.66	884,856.90	882,185.05	882,185.05	2,671.85
	2900	Herramientas, Refacciones y Accesorios Menores.	4,058.56	76,350.24	80,408.80	73,325.71	73,325.71	7,083.09
<b>3000</b>		<b>Servicios Generales.</b>	<b>4,034,261.69</b>	<b>2,118,758.86</b>	<b>6,153,020.55</b>	<b>6,047,163.76</b>	<b>5,761,369.21</b>	<b>105,856.79</b>
	3100	Servicios Básicos.	928,149.44	149,433.00	1,077,582.44	1,029,202.24	987,214.24	48,380.20
	3200	Servicios de Arrendamiento.	2,201,324.64	101,037.12	2,302,361.76	2,290,788.31	2,288,449.89	11,573.45
	3300	Servicios Profesionales, Científicos, Técnicos y Otros Servicios.	0.00	316,924.55	316,924.55	304,028.91	304,028.91	12,895.64
	3400	Servicios Financieros, Bancarios y Comerciales.	14,000.00	0.00	14,000.00	14,000.00	14,000.00	0.00
	3500	Servicios de Instalación, Reparación, Mantenimiento y Conservación.	6,443.61	96,185.24	102,628.85	100,356.65	100,201.91	2,272.20
	3700	Servicios de Traslado y Viáticos.	41,350.00	332,988.00	374,338.00	360,766.99	357,290.99	13,571.01
	3800	Servicios Oficiales.	0.00	7,000.00	7,000.00	5,800.00	5,800.00	1,200.00
	3900	Otros Servicios Generales.	842,994.00	1,115,190.95	1,958,184.95	1,942,220.66	1,704,383.27	15,964.29
<b>4000</b>		<b>Transferencias, Asignaciones, Subsidios y Otras Ayudas.</b>	<b>0.00</b>	<b>2,801,731.14</b>	<b>2,801,731.14</b>	<b>2,801,702.14</b>	<b>2,801,702.14</b>	<b>29.00</b>
	4300	Subsidios y Subvenciones.	0.00	2,801,731.14	2,801,731.14	2,801,702.14	2,801,702.14	29.00



GOBIERNO DEL ESTADO DE CHIAPAS  
RAMO O DEPENDENCIA: Secretaría de Movilidad y Transporte

ESTADO ANALÍTICO DEL EJERCICIO DEL PRESUPUESTO DE EGRESOS CLASIFICACIÓN POR OBJETO DEL GASTO  
(CAPITULOS Y CONCEPTOS)  
DEL 1 DE ENERO AL 31 DE DICIEMBRE DE 2023

(Pesos)

RPA-1

CAPG	CG	DESCRIPCIÓN	PRESUPUESTO DE EGRESOS					SUB EJERCICIO
			APROBADO	AMPLIACIONES - REDUCCIONES	MODIFICADO	DEVENGADO	PAGADO	
5000		Bienes Muebles, Inmuebles e Intangibles.	0.00	3,272,460.84	3,272,460.84	3,235,090.95	3,235,090.95	37,369.89
	5100	Mobiliario y Equipo de Administración.	0.00	3,108,170.84	3,108,170.84	3,105,220.95	3,105,220.95	2,949.89
	5200	Mobiliario y Equipo Educativo y Recreativo.	0.00	137,900.00	137,900.00	106,720.00	106,720.00	31,180.00
	5600	Maquinaria, Otros Equipos y Herramientas.	0.00	26,390.00	26,390.00	23,150.00	23,150.00	3,240.00
<b>TOTAL DEL GASTO:</b>			<b>46,815,779.92</b>	<b>9,872,336.11</b>	<b>56,688,116.03</b>	<b>55,856,075.27</b>	<b>55,391,508.41</b>	<b>832,040.76</b>



GOBIERNO DEL ESTADO DE CHIAPAS

RAMO O DEPENDENCIA: Secretaría de Movilidad y Transporte

ESTADO ANALÍTICO DEL EJERCICIO DEL PRESUPUESTO DE EGRESOS CLASIFICACIÓN ECONÓMICA POR TIPO DE GASTO  
DEL 1 DE ENERO AL 31 DE DICIEMBRE DE 2023

(Pesos)

RPA-2

CONCEPTO	PRESUPUESTO DE EGRESOS					SUBEJERCICIO
	APROBADO	AMPLIACIONES - REDUCCIONES	MODIFICADO	DEVENGADO	PAGADO	
<b>GASTO CORRIENTE</b>	42,385,888.15	6,575,239.58	48,961,127.73	48,177,942.90	47,746,402.62	783,184.83
<b>GASTO DE CAPITAL</b>	4,429,891.77	3,297,096.53	7,726,988.30	7,678,132.37	7,645,105.79	48,855.93
<b>AMORTIZACIÓN DE LA DEUDA Y DISMINUCIÓN DE PASIVOS</b>	0.00	0.00	0.00	0.00	0.00	0.00
<b>PENSIONES Y JUBILACIONES</b>	0.00	0.00	0.00	0.00	0.00	0.00
<b>PARTICIPACIONES</b>	0.00	0.00	0.00	0.00	0.00	0.00
<b>TOTAL DEL GASTO:</b>	<b>46,815,779.92</b>	<b>9,872,336.11</b>	<b>56,688,116.03</b>	<b>55,856,075.27</b>	<b>55,391,508.41</b>	<b>832,040.76</b>





GOBIERNO CONSTITUCIONAL DEL ESTADO DE CHIAPAS  
RAMO O DEPENDENCIA: Secretaría de Movilidad y Transporte  
ESTADO ANALÍTICO DEL EJERCICIO DEL PRESUPUESTO DE EGRESOS EN CLASIFICACIÓN  
ADMINISTRATIVA/ORGANISMO  
DEL 1 DE ENERO AL 31 DE DICIEMBRE DE 2023

(Pesos)

RPA-3

CONCEPTO	PRESUPUESTO DE EGRESOS					SUBEJERCICIO
	APROBADO	AMPLIACIONES - REDUCCIONES	MODIFICADO	DEVENGADO	PAGADO	
<b>TOTAL</b>	<b>46,815,779.92</b>	<b>9,872,336.11</b>	<b>56,688,116.03</b>	<b>55,856,075.27</b>	<b>55,391,508.41</b>	<b>832,040.76</b>
<b>PODER EJECUTIVO</b>	<b>46,815,779.92</b>	<b>9,872,336.11</b>	<b>56,688,116.03</b>	<b>55,856,075.27</b>	<b>55,391,508.41</b>	<b>832,040.76</b>
Secretaría de Movilidad y Transporte	46,815,779.92	9,872,336.11	56,688,116.03	55,856,075.27	55,391,508.41	832,040.76





GOBIERNO CONSTITUCIONAL DEL ESTADO DE CHIAPAS  
RAMO O DEPENDENCIA: Secretaría de Movilidad y Transporte  
ESTADO ANALÍTICO DEL EJERCICIO DEL PRESUPUESTO DE EGRESOS EN CLASIFICACIÓN  
ADMINISTRATIVA/ENTIDADES  
DEL 1 DE ENERO AL 31 DE DICIEMBRE DE 2023

(Pesos)

RPA-5

CONCEPTO	PRESUPUESTO DE EGRESOS					SUBEJERCICIO
	APROBADO	AMPLIACIONES - REDUCCIONES	MODIFICADO	DEVENGADO	PAGADO	
ENTIDADES PARAESTATALES Y FIDEICOMISOS NO EMPRESARIALES Y NO FINANCIEROS	NO APLICA					
INSTITUCIONES PÚBLICAS DE SEGURIDAD SOCIAL	NO APLICA					



GOBIERNO DEL ESTADO DE CHIAPAS  
RAMO O DEPENDENCIA: Secretaría de Movilidad y Transporte

ESTADO ANALÍTICO DEL EJERCICIO DEL PRESUPUESTO DE EGRESOS CLASIFICACIÓN FUNCIONAL (FINALIDAD  
Y FUNCIÓN)

DEL 1 DE ENERO AL 31 DE diciembre DE 2023

(Pesos)

RPA-6

FI	FU	CONCEPTO	EGRESOS					SUBEJERCICIO
			APROBADO	AMPLIACIONES - REDUCCIONES	MODIFICADO	DEVENGADO	PAGADO	
3		<b>Desarrollo Económico</b>	<b>46,815,779.92</b>	<b>9,872,336.11</b>	<b>56,688,116.03</b>	<b>55,856,075.27</b>	<b>55,391,508.41</b>	<b>832,040.76</b>
	3.5	Transporte	46,815,779.92	9,872,336.11	56,688,116.03	55,856,075.27	55,391,508.41	832,040.76
<b>TOTAL DEL GASTO:</b>			<b>46,815,779.92</b>	<b>9,872,336.11</b>	<b>56,688,116.03</b>	<b>55,856,075.27</b>	<b>55,391,508.41</b>	<b>832,040.76</b>

**SISTEMA CONTABLE 2023**  
**ENDEUDAMIENTO NETO**  
**DEL 1o. DE ENERO AL 31 DE DICIEMBRE DE 2023**

Fecha:

IDENTIFICACIÓN DE CRÉDITO O INSTRUMENTO	CONTRATACIÓN/ COLOCACIÓN	AMORTIZACIÓN	ENDEUDAMIENTO NETO
CRÉDITOS BANCARIOS			

TOTAL CRÉDITOS BANCARIOS

OTROS INSTRUMENTOS DE DEUDA

**NO APLICA**

TOTAL OTROS INSTRUMENTOS DE DEUDA

TOTAL

**SISTEMA CONTABLE 2023**  
**INTERESES DE LA DEUDA**  
**DEL 1o. DE ENERO AL 31 DE DICIEMBRE DE 2023**

Fecha:

Página 1 de 1  
06/03/2024

IDENTIFICACIÓN DE CRÉDITO O INSTRUMENTO	DEVENGADO	PAGADO
CRÉDITOS BANCARIOS		

TOTAL DE INTERESES DE CRÉDITOS BANCARIOS

OTROS INSTRUMENTOS DE DEUDA
-----------------------------

TOTAL DE INTERESES DE OTROS INSTRUMENTOS DE DEUDA

TOTAL

**NO APLICA**



**GOBIERNO DEL ESTADO DE CHIAPAS**  
**RAMO O DEPENDENCIA: Secretaría de Movilidad y Transporte**  
**GASTO POR CATEGORÍA PROGRAMÁTICA**  
**DEL 1 DE ENERO AL 31 DE DICIEMBRE DE 2023**  
**(Pesos)**

RPA-7

CONCEPTO	PRESUPUESTO DE EGRESOS					SUBEJERCICIO
	APROBADO	AMPLIACIONES - REDUCCIONES	MODIFICADO	DEVENGADO	PAGADO	
<b>Programas</b>	<b>0.00</b>	<b>199,944.64</b>	<b>199,944.64</b>	<b>199,944.64</b>	<b>199,944.64</b>	<b>0.00</b>
<b>Subsidios: Sector Social y Privado o Entidades Federativas y Municipios</b>	<b>0.00</b>	<b>0.00</b>	<b>0.00</b>	<b>0.00</b>	<b>0.00</b>	<b>0.00</b>
Otros Subsidios	0.00	0.00	0.00	0.00	0.00	0.00
Sujetos a Reglas de Operación	0.00	0.00	0.00	0.00	0.00	0.00
<b>Desempeño de las Funciones</b>	<b>0.00</b>	<b>199,944.64</b>	<b>199,944.64</b>	<b>199,944.64</b>	<b>199,944.64</b>	<b>0.00</b>
Específicos	0.00	199,944.64	199,944.64	199,944.64	199,944.64	0.00
Funciones de las Fuerzas Armadas (Únicamente Gobierno Federal)	0.00	0.00	0.00	0.00	0.00	0.00
Planeación, seguimiento y evaluación de políticas públicas	0.00	0.00	0.00	0.00	0.00	0.00
Prestación de Servicios Públicos	0.00	0.00	0.00	0.00	0.00	0.00
Promoción y fomento	0.00	0.00	0.00	0.00	0.00	0.00
Provisión de Bienes Públicos	0.00	0.00	0.00	0.00	0.00	0.00
Proyectos de inversión	0.00	0.00	0.00	0.00	0.00	0.00
Regulación y supervisión	0.00	0.00	0.00	0.00	0.00	0.00
<b>Administrativos y de Apoyo</b>	<b>0.00</b>	<b>0.00</b>	<b>0.00</b>	<b>0.00</b>	<b>0.00</b>	<b>0.00</b>
Apoyo a la función pública y al mejoramiento de la gestión	0.00	0.00	0.00	0.00	0.00	0.00
Apoyo al proceso presupuestario y para mejorar la eficiencia institucional	0.00	0.00	0.00	0.00	0.00	0.00
Operaciones ajenas	0.00	0.00	0.00	0.00	0.00	0.00
<b>Compromisos</b>	<b>0.00</b>	<b>0.00</b>	<b>0.00</b>	<b>0.00</b>	<b>0.00</b>	<b>0.00</b>
Desastres Naturales	0.00	0.00	0.00	0.00	0.00	0.00
Obligaciones de cumplimiento de resolución jurisdiccional	0.00	0.00	0.00	0.00	0.00	0.00
<b>Obligaciones</b>	<b>0.00</b>	<b>0.00</b>	<b>0.00</b>	<b>0.00</b>	<b>0.00</b>	<b>0.00</b>
Aportaciones a fondos de estabilización	0.00	0.00	0.00	0.00	0.00	0.00
Aportaciones a fondos de inversión y reestructura de pensiones	0.00	0.00	0.00	0.00	0.00	0.00
Aportaciones a la seguridad social	0.00	0.00	0.00	0.00	0.00	0.00
Pensiones y jubilaciones	0.00	0.00	0.00	0.00	0.00	0.00
<b>Programas de Gasto Federalizado (Gobierno Federal)</b>	<b>0.00</b>	<b>0.00</b>	<b>0.00</b>	<b>0.00</b>	<b>0.00</b>	<b>0.00</b>
Gasto Federalizado	0.00	0.00	0.00	0.00	0.00	0.00
<b>Participaciones a entidades federativas y municipios</b>	<b>46,815,779.92</b>	<b>9,672,391.47</b>	<b>56,488,171.39</b>	<b>55,656,130.63</b>	<b>55,191,563.77</b>	<b>832,040.76</b>
<b>Costo financiero, deuda o apoyos a deudores y ahorradores de la banca</b>	<b>0.00</b>	<b>0.00</b>	<b>0.00</b>	<b>0.00</b>	<b>0.00</b>	<b>0.00</b>
<b>Adeudos de ejercicios fiscales anteriores</b>	<b>0.00</b>	<b>0.00</b>	<b>0.00</b>	<b>0.00</b>	<b>0.00</b>	<b>0.00</b>
<b>TOTAL DEL GASTO:</b>	<b>46,815,779.92</b>	<b>9,872,336.11</b>	<b>56,688,116.03</b>	<b>55,856,075.27</b>	<b>55,391,508.41</b>	<b>832,040.76</b>



GOBIERNO CONSTITUCIONAL DEL ESTADO DE CHIAPAS  
SECRETARÍA DE MOVILIDAD Y TRANSPORTE

PROGRAMAS Y PROYECTOS DE INVERSIÓN  
DEL 1 DE ENERO AL 31 DE DICIEMBRE DE 2023

FF	RAMO	PF	PROYECTO ESTRATÉGICO	MUNICIPIO / COBERTURA	PRESUPUESTO DE EGRESOS				AVANCE % DEVENGADO/ MODIFICADO
					APROBADO	MODIFICADO	DEVENGADO	PAGADO	

NO APLICA

---







**GOBIERNO CONSTITUCIONAL DEL ESTADO DE CHIAPAS**
**SECRETARÍA DE HACIENDA  
 PRESUPUESTO DE EGRESOS 2023**
**AVANCE DE CUMPLIMIENTO DE INDICADORES ESTRATÉGICOS  
 ENERO - DICIEMBRE**
**Organismo Público:** 2.1.1.1.1.216 Secretaría de Movilidad y Transporte

Misión				
Regular y fortalecer, la movilidad y el transporte público en el Estado, en beneficio de las personas usuarias de este servicio, a través de la implementación de estudios técnicos de movilidad y transporte, programas y acciones innovadoras que brinden seguridad a las mujeres, niñas y personas con discapacidad que presta el Estado por conducto de los concesionarios y permisionarios.				

Visión				
Ser una dependencia de la administración pública estatal reconocida por el desempeño en sus funciones con honestidad, legalidad, respetando su marco jurídico, transparencia en los servicios que proporciona, para satisfacer las necesidades y demandas de la población usuaria y que recupere la confianza de los concesionarios y/o permisionarios impulsando programas de movilidad y transporte.				

COMPORTAMIENTO DEL EJERCICIO DEL GASTO					Aprobado (A)	Modificado (B)	Devengado (C)	% Devengado C/B
Fin	F	SF	SSF	Descripción				
<b>TOTALES</b>					<b>46,815,779.92</b>	<b>56,688,116.03</b>	<b>55,856,075.27</b>	<b>98.53</b>
3				Desarrollo Económico	46,815,779.92	56,688,116.03	55,856,075.27	98.53
	5			Transporte	46,815,779.92	56,688,116.03	55,856,075.27	98.53
		6		Otros Relacionados con Transporte	46,815,779.92	56,688,116.03	55,856,075.27	98.53
			1	Otros Relacionados con Transporte	46,815,779.92	56,688,116.03	55,856,075.27	98.53

Objetivos de Desarrollo Sostenible	
Clave	Descripción
05	Lograr la igualdad entre los géneros y empoderar a todas las mujeres y niñas.
11	Lograr que las ciudades y los asentamientos humanos sean inclusivos, seguros, resilientes y sostenibles.

Metas de los Objetivos de Desarrollo Sostenible		
ODS	No. Meta	Descripción
05	02	Lograr la igualdad entre los géneros y empoderar a todas las mujeres y niñas. Eliminar todas las formas de violencia contra todas las mujeres y las niñas en los ámbitos público y privado, incluidas la trata y la explotación sexual y otros tipos de explotación
11	02	Lograr que las ciudades y los asentamientos humanos sean inclusivos, seguros, resilientes y sostenibles. De aquí a 2030, proporcionar acceso a sistemas de transporte seguros, asequibles, accesibles y sostenibles para todos y mejorar la seguridad vial, en particular mediante la ampliación del transporte público, prestando especial atención a las necesidades de las personas en situación de vulnerabilidad, las mujeres, los niños, las personas con discapacidad y las personas de edad

Objetivos del Plan Nacional		
Eje	Objetivo	Descripción
2	08	Bienestar. Fortalecer la rectoría y vinculación del ordenamiento territorial y ecológico de los asentamientos humanos y de la tenencia de la tierra, mediante el uso racional y equilibrado del territorio, promoviendo la accesibilidad y la movilidad eficiente.

**GOBIERNO CONSTITUCIONAL DEL ESTADO DE CHIAPAS**  
**SECRETARÍA DE HACIENDA**  
**PRESUPUESTO DE EGRESOS 2023**

**AVANCE DE CUMPLIMIENTO DE INDICADORES ESTRATÉGICOS**  
**ENERO - DICIEMBRE**

**Organismo Público:** 2.1.1.1.1.216 Secretaría de Movilidad y Transporte

Objetivos del Plan Estatal				
Eje	Tema	Pol. Púb.	Objetivo	Descripción
4	2	01	01	Desarrollo Económico y Competitividad. Ordenamiento territorial y obras públicas. Ordenamiento territorial de los asentamientos humanos. Fomentar el ordenamiento territorial de los asentamientos humanos.

Estrategias del Plan Estatal		
Clave Alineación PED	No. Est.	Descripción
420101	03	Mejorar la movilidad para que sea accesible, sostenible e incluyente.

Programa Sectorial		
Programa	Clave Alineación	Descripción
H	208420101	Obras Públicas.

Objetivos Estratégicos		
No. Obj.	Clave Alineación	Descripción
1	208420101H	Fortalecer la atención y regulación del sector transporte, implementación de planes, programas de estudios para la seguridad en la movilidad de los usuarios con especial atención a las mujeres, niñas y personas con discapacidad.

**GOBIERNO CONSTITUCIONAL DEL ESTADO DE CHIAPAS**
**SECRETARÍA DE HACIENDA  
 PRESUPUESTO DE EGRESOS 2023**
**AVANCE DE CUMPLIMIENTO DE INDICADORES ESTRATÉGICOS  
 ENERO - DICIEMBRE**
**Organismo Público:** 2.1.1.1.1.216 Secretaría de Movilidad y Transporte

Indicadores Estratégicos														
No. Obj	No. Ind	Tipo y Dimensión	Unidad de Medida	Nombre del Indicador	Descripción Cualitativa (Numerador / Denominador)	Año y Valor de Línea Base	Denominador ( A )	Total Numerador	Programado ( B )				Avances	
									Modificado ( C )				Efic. del Ejer. D/C	Meta Indic. D/A
									Alcanzado ( D )					
									Trimestres					
				I	II	III	IV							
1	1	Gestión Eficacia	Acción	Porcentaje de acciones al Plan Único de Concesionamiento	Número de acciones programadas / Total de acciones realizadas	2023 2,000.00	2,000.00	2,000.00	500.00	500.00	500.00	500.00	100.00%	100.00%
								2,000.00	500.00	500.00	500.00	500.00		
								2,000.00	500.00	500.00	500.00	500.00		
1	2	Gestión Eficacia	Operativo	Porcentaje de operativos al transporte público	Número de operativos programados / Total de operativos realizados	2023 2,000.00	2,000.00	2,000.00	500.00	500.00	500.00	500.00	89.50%	89.50%
								2,000.00	500.00	500.00	500.00	500.00		
								1,790.00	349.00	465.00	427.00	549.00		
1	3	Gestión Eficacia	Capacitación	Porcentaje de capacitación a operadores del transporte público	Número de operadores capacitados / Total de operadores a capacitar	2023 2,200.00	2,200.00	2,200.00	500.00	600.00	600.00	500.00	88.23%	88.23%
								2,200.00	500.00	600.00	600.00	500.00		
								1,941.00	453.00	753.00	221.00	514.00		
1	4	Gestión Eficacia	Trámite	Porcentaje de atención a programas y proyectos de movilidad y transporte.	Número de atenciones realizadas / Total de atenciones programadas	2023 36,700.00	36,700.00	36,700.00	6,700.00	10,000.00	10,000.00	10,000.00	100.47%	100.47%
								36,700.00	6,700.00	10,000.00	10,000.00	10,000.00		
								36,872.00	6,797.00	9,880.00	10,692.00	9,503.00		
1	5	Gestión Eficacia	Seguimiento	Porcentaje de seguimientos al PIMUS	Número de seguimientos realizados / Total de seguimientos programados	2023 35.00	35.00	35.00	5.00	12.00	13.00	5.00	100.00%	100.00%
								35.00	5.00	12.00	13.00	5.00		
								35.00	5.00	12.00	13.00	5.00		
<b>Productos y Servicios</b>							<b>Cientes y Usuarios</b>							
Atención a la solicitud de trámites vehiculares, combate al transporte irregular, capacitación a transportistas e implementación de proyectos para fortalecer la movilidad y el transporte público.							Operadores, usuarios, concesionarios y permisionarios del servicio público de transporte.							

**SISTEMA CONTABLE 2023**
**INDICADORES DE POSTURA FISCAL / CON RECURSOS DEL EJERCICIO**
**DEL 1o. DE ENERO AL 31 DE DICIEMBRE DE 2023**

Fecha:

 Página 1 de 1  
 06/03/2024

CONCEPTO	ESTIMADO	DEVENGADO	PAGADO
<b>I. Ingresos Presupuestarios</b>	<b>0.00</b>	<b>0.00</b>	<b>0.00</b>
Ingresos del Gobierno de la Entidad Federativa	0.00	0.00	0.00
Ingresos del Sector Paraestatal	0.00	0.00	0.00
<b>II. Egresos Presupuestarios</b>	<b>0.00</b>	<b>0.00</b>	<b>0.00</b>
Egresos del Gobierno de la Entidad Federativa	0.00	0.00	0.00
Egresos del Sector Paraestatal	0.00	0.00	0.00
<b>III. Balance Presupuestario (Superávit o Déficit) (III = I - II)</b>	<b>0.00</b>	<b>0.00</b>	<b>0.00</b>

CONCEPTO	ESTIMADO	DEVENGADO	PAGADO
<b>III. Balance Presupuestario (Superávit o Déficit)</b>	<b>0.00</b>	<b>0.00</b>	<b>0.00</b>
<b>IV. Intereses, Comisiones y Gastos de la Deuda</b>	<b>0.00</b>	<b>0.00</b>	<b>0.00</b>
<b>V. Balance Primario (Superávit o Déficit) (V = III - IV)</b>	<b>0.00</b>	<b>0.00</b>	<b>0.00</b>

CONCEPTO	ESTIMADO	DEVENGADO	PAGADO
<b>A. Financiamiento</b>	<b>0.00</b>	<b>0.00</b>	<b>0.00</b>
<b>B. Amortización de la Deuda</b>	<b>0.00</b>	<b>0.00</b>	<b>0.00</b>
<b>C. Endeudamiento o Desendeudamiento (C= A - B)</b>	<b>0.00</b>	<b>0.00</b>	<b>0.00</b>

# NO APLICA



**GOBIERNO CONSTITUCIONAL DEL ESTADO DE CHIAPAS  
SECRETARÍA DE MOVILIDAD Y TRANSPORTE**

**SISTEMA CONTABLE 2023  
RELACIÓN DE CUENTAS BANCARIAS PRODUCTIVAS ESPECÍFICAS**

**DEL 1o. DE ENERO AL 31 DE DICIEMBRE DE 2023**

Fecha:

Página 1 de 1  
29/02/2024

FONDO, PROGRAMA O CONVENIO	DATOS DE LA CUENTA BANCARIA		
	INSTITUCIÓN BANCARIA	NÚMERO DE CUENTA	TIPO DE CUENTA

**NO APLICA**



**GOBIERNO CONSTITUCIONAL DEL ESTADO DE CHIAPAS  
SECRETARÍA DE MOVILIDAD Y TRANSPORTE**

**SISTEMA CONTABLE 2023  
RELACIÓN DE ESQUEMAS BURSÁTILES Y COBERTURAS FINANCIERAS  
DEL 1o. DE ENERO AL 31 DE DICIEMBRE DE 2023**

Página 1 de 1  
Fecha: 06/03/2024

**RELACIÓN DE ESQUEMAS BURSÁTILES Y DE COBERTURAS FINANCIERAS**

---

**NO APLICA**





**GOBIERNO CONSTITUCIONAL DEL ESTADO DE CHIAPAS**

**SECRETARÍA DE MOVILIDAD Y TRANSPORTE**

**SISTEMA CONTABLE 2023**

**FORMATO DEL EJERCICIO Y DESTINO DE GASTO FEDERALIZADO Y REINTEGROS**

**DEL 1o. DE ENERO AL 31 DE DICIEMBRE DE 2023**

Fecha:

Página 1 de 1  
06/03/2024

Programa o Fondo	Destino de los Recursos	Ejercicio		Reintegro
		DEVENGADO	PAGADO	

**NO APLICA**

Concepto	31 de diciembre de 2023	31 de diciembre de 2022	Concepto	31 de diciembre de 2023	31 de diciembre de 2022
<b>ACTIVO</b>			<b>PASIVO</b>		
<b>Activo Circulante</b>			<b>Pasivo Circulante</b>		
<b>Efectivo y Equivalentes</b>	<b>2,337,845.72</b>	<b>5,494,315.28</b>	<b>Cuentas por Pagar a Corto Plazo</b>	<b>464,566.87</b>	<b>327,918.13</b>
Efectivo			Servicios Personales por Pagar a Corto Plazo	403,147.21	310,887.70
Bancos/Tesorería			Proveedores por Pagar a Corto Plazo	55,450.50	13,189.53
Bancos/Dependencias y Otros	10,350.79	8,509.07	Contratistas por Obras Públicas por Pagar a Corto Plazo		
Inversiones Temporales (Hasta 3 Meses)			Participaciones y Aportaciones por Pagar a Corto Plazo		
Fondos con Afectación Específica	2,327,494.93	5,485,806.21	Transferencias Otorgadas por Pagar a Corto Plazo		
Depósitos de Fondos de Terceros en Garantía y/o Administración			Intereses, Comisiones y Otros Gastos de la Deuda Pública por Pagar a Corto Plazo		
Otros Efectivos y Equivalentes			Retenciones y Contribuciones por Pagar a Corto Plazo	2,493.16	2,206.06
<b>Derechos a Recibir Efectivo o Equivalentes</b>	<b>8,000.00</b>	<b>10,000.00</b>	Devoluciones de la Ley de Ingresos por Pagar a Corto Plazo		
Inversiones Financieras de Corto Plazo			Otras Cuentas por Pagar a Corto Plazo	3,476.00	1,634.84
Cuentas por Cobrar a Corto Plazo	8,000.00	10,000.00	<b>Documentos por Pagar a Corto Plazo</b>	<b>0.00</b>	<b>0.00</b>
Deudores Diversos por Cobrar a Corto Plazo			Documentos Comerciales por Pagar a Corto Plazo		
Ingresos por Recuperar a Corto Plazo			Documentos con Contratistas por Obras Públicas por Pagar a Corto Plazo		
Deudores por Anticipos de la Tesorería a Corto Plazo			Otros Documentos por Pagar a Corto Plazo		
Préstamos Otorgados a Corto Plazo			<b>Porción a Corto Plazo de la Deuda Pública a Largo Plazo</b>	<b>0.00</b>	<b>0.00</b>
Otros Derechos a Recibir Efectivo o Equivalentes a Corto Plazo			Porción a Corto Plazo de la Deuda Pública		
<b>Derechos a Recibir Bienes o Servicios</b>	<b>0.00</b>	<b>0.00</b>	Porción a Corto Plazo de Arrendamiento Financiero		
Anticipos a Proveedores por Adquisición de Bienes y Prestación de Servicios a Corto Plazo			<b>Titulos y Valores a Corto Plazo</b>	<b>0.00</b>	<b>0.00</b>
Anticipo a Proveedores por Adquisición de Bienes Inmuebles y Muebles a Corto Plazo			<b>Pasivos Diferidos a Corto Plazo</b>	<b>0.00</b>	<b>0.00</b>
Anticipo a Proveedores por Adquisición de Bienes Intangibles a Corto Plazo			Ingresos Cobrados por Adelantado a Corto Plazo		
Anticipo a Contratistas por Obras Públicas a Corto Plazo			Intereses Cobrados por Adelantado a Corto Plazo		
Otros Derechos a Recibir Bienes o Servicios a Corto Plazo			Otros Pasivos Diferidos a Corto Plazo		
<b>Inventarios</b>	<b>0.00</b>	<b>0.00</b>	<b>Fondos y Bienes de Terceros en Garantía y/o Administración a Corto Plazo</b>	<b>0.00</b>	<b>0.00</b>
Inventario de Mercancías para Venta			Fondos en Garantía a Corto Plazo		
Inventario de Mercancías Terminadas			Fondos en Administración a Corto Plazo		
Inventario de Mercancías en Proceso de Elaboración			Fondos Contingentes a Corto Plazo		
Inventario de Materias Primas, Materiales y Suministros para Producción			Fondos de Fideicomisos, Mandatos y Contratos Análogos a Corto Plazo		
Bienes en Tránsito			Otros Fondos de Terceros en Garantía y/o Administración a Corto Plazo		
<b>Almacenes</b>	<b>0.00</b>	<b>0.00</b>	Valores y Bienes en Garantía a Corto Plazo		
<b>Estimación por Pérdida o Deterioro de Activos Circulantes</b>	<b>0.00</b>	<b>0.00</b>	<b>Provisiones a Corto Plazo</b>	<b>0.00</b>	<b>0.00</b>
Estimaciones para Cuentas Incobrables por Derechos a Recibir Efectivo o Equivalentes			Provisión para Demandas y Juicios a Corto Plazo		
Estimación por Deterioro de Inventarios			Provisión para Contingencias a Corto Plazo		
<b>Otros Activos Circulantes</b>	<b>0.00</b>	<b>0.00</b>	Otras Provisiones a Corto Plazo		
Valores en Garantía			<b>Otros Pasivos a Corto Plazo</b>	<b>0.00</b>	<b>0.00</b>
Bienes en Garantía (excluye depósitos de fondos)			Ingresos por Clasificar		
Bienes Derivados de Embargos, Decomisos, Aseguramientos y Dación en Pago			Recaudación por Participar		
Adquisición con Fondos de Terceros			Otros Pasivos Circulantes		
<b>Total de Activos Circulantes</b>	<b>2,345,845.72</b>	<b>5,504,315.28</b>	<b>Total de Pasivos Circulantes</b>	<b>464,566.87</b>	<b>327,918.13</b>
<b>Activo No Circulante</b>			<b>Pasivo No Circulante</b>		
<b>Inversiones Financieras a Largo Plazo</b>		<b>50,000,000.00</b>	<b>Cuentas por Pagar a Largo Plazo</b>	<b>723,807.64</b>	<b>723,807.64</b>
Derechos a Recibir Efectivo o Equivalentes a Largo Plazo	416.69	416.69	Documentos por Pagar a Largo Plazo		
Bienes Inmuebles, Infraestructura y Construcciones en Proceso			Deuda Pública a Largo Plazo		
Bienes Muebles	129,847,292.00	127,334,629.04	Pasivos Diferidos a Largo Plazo	91,766,990.93	91,757,227.75
Activos Intangibles	20,750.08	20,750.08	Fondos y Bienes de Terceros en Garantía y/o Administración a Largo Plazo		
Depreciación, Deterioro y Amortización Acumulada de Bienes			Provisiones a Largo Plazo		
Activos Diferidos	102,332,818.48	102,347,605.20	<b>Total de Pasivos No Circulantes</b>	<b>92,490,798.57</b>	<b>92,481,035.39</b>
Estimación por Pérdida o Deterioro de Activos no Circulantes			<b>Total del Pasivo</b>	<b>92,955,365.44</b>	<b>92,808,953.52</b>
Otros Activos no Circulantes	32,139,081.53	32,139,081.53	<b>HACIENDA PÚBLICA / PATRIMONIO</b>		
<b>Total de Activos No Circulantes</b>	<b>264,340,358.78</b>	<b>311,842,482.54</b>	<b>Hacienda Pública/Patrimonio Contribuido</b>	<b>0.00</b>	<b>0.00</b>
<b>Total del Activo</b>	<b>266,686,204.50</b>	<b>317,346,797.82</b>	Aportaciones		
			Donaciones de Capital		
			Actualización de la Hacienda Pública/Patrimonio		
			<b>Hacienda Pública/Patrimonio Generado</b>	<b>173,730,839.06</b>	<b>224,537,844.30</b>
			Resultados del Ejercicio (Ahorro/Desahorro)	3,344,703.72	(140,882.30)
			Resultados de Ejercicios Anteriores	170,386,135.34	224,678,726.60
			Revalúos		
			Reservas		
			Rectificaciones de Resultados de Ejercicios Anteriores		
			<b>Exceso o Insuficiencia en la Actualización de la Hacienda Pública/Patrimonio</b>	<b>0.00</b>	<b>0.00</b>
			Resultado por Posición Monetaria		
			Resultado por Tenencia de Activos no Monetarios		
<b>Total de Activos No Circulantes</b>	<b>264,340,358.78</b>	<b>311,842,482.54</b>	<b>Total Hacienda Pública/Patrimonio</b>	<b>173,730,839.06</b>	<b>224,537,844.30</b>
<b>Total del Activo</b>	<b>266,686,204.50</b>	<b>317,346,797.82</b>	<b>Total del Pasivo y Hacienda Pública/Patrimonio</b>	<b>266,686,204.50</b>	<b>317,346,797.82</b>

**SISTEMA CONTABLE 2023**
**INFORME ANALÍTICO DE LA DEUDA PÚBLICA Y OTROS PASIVOS  
 DEL 1o. DE ENERO AL 31 DE DICIEMBRE DE 2023**

 Fecha: Página 1 de 1  
06/03/2024  
LDF-2

Denominación de la Deuda Pública y Otros Pasivos	Saldo al 31 de diciembre de 2022	Disposiciones del Período	Amortizaciones del Período	Revaluaciones, Reclasificaciones y Otros Ajustes	Saldo Final del Período	Pago de Intereses del Período	Pago de Comisiones y demás costos asociados durante el Período
<b>Deuda Pública</b>	0.00	0.00	0.00	0.00	0.00	0.00	0.00
<b>Corto Plazo</b>	0.00	0.00	0.00	0.00	0.00	0.00	0.00
Instituciones de Crédito							
Títulos y Valores							
Arrendamientos Financieros							
<b>Largo Plazo</b>	0.00	0.00	0.00	0.00	0.00		
Instituciones de Crédito							
Títulos y Valores							
Arrendamientos Financieros							
<b>Otros Pasivos</b>	92,808,953.52				92,955,365.44		
<b>Total de la Deuda Pública y Otros Pasivos</b>	92,808,953.52	0.00	0.00	0.00	92,955,365.44	0.00	0.00

**Deuda Contingente (Informativo)**
**Valor de Instrumentos Bono Cupón Cero (Informativo)**

 Instrumento Bono Cupón Cero 1, Banobras  
 Instrumento Bono Cupón Cero 2, Banobras

Obligaciones a Corto Plazo	Monto Contratado	Plazo Pactado	Tasa de Interés	Comisiones y Costos Relacionados	Tasa Efectiva
<b>Obligaciones a Corto Plazo (Informativo)</b>					

**GOBIERNO CONSTITUCIONAL DEL ESTADO DE CHIAPAS**  
**SECRETARÍA DE MOVILIDAD Y TRANSPORTE**

**SISTEMA CONTABLE 2023**  
**INFORME ANALÍTICO DE OBLIGACIONES DIFERENTES DE FINANCIAMIENTOS**  
**DEL 1o. DE ENERO AL 31 DE DICIEMBRE DE 2023**

Fecha:

DENOMINACIÓN DE LAS OBLIGACIONES DIFERENTES DE FINANCIAMIENTO	FECHA DEL CONTRATO	FECHA DE INICIO DE OPERACIÓN DEL PROYECTO	FECHA DE VENCIMIENTO	MONTO DE LA INVERSIÓN PACTADO	PLAZO PACTADO	MONTO PROMEDIO MENSUAL DEL PAGO DE LA CONTRAPRESTACIÓN	MONTO PROMEDIO MENSUAL DEL PAGO DE LA CONTRAPRESTACIÓN CORRESPONDIENTE AL PAGO DE INVERSIÓN	MONTO PAGADO DE LA INVERSIÓN AL 31 DE DICIEMBRE DE 2023	MONTO PAGADO DE LA INVERSIÓN ACTUALIZADO AL 31 DE DICIEMBRE DE 2023	SALDO PENDIENTE POR PAGAR DE LA INVERSIÓN AL 31 DE DICIEMBRE DE 2023
---	--------------------	---	----------------------	-------------------------------	---------------	--	---	---	---	--

**APP'S**

- APP 1
- APP 2
- APP 3
- APP XX

**Otros instrumentos**

- Otro instrumento 1
- Otro instrumento 2
- Otro instrumento 3
- Otro instrumento XX

**Total de Obligaciones Diferentes de Financiamiento**



**NO APLICA**

**SISTEMA CONTABLE 2023**
**BALANCE PRESUPUESTARIO**
**DEL 1o. DE ENERO AL 31 DE DICIEMBRE DE 2023**
**LDF 4**

CONCEPTO	ESTIMADO/APROBADO	DEVENGADO	RECAUDADO/PAGADO
<b>Ingresos Totales</b>	<b>0.00</b>	<b>0.00</b>	<b>0.00</b>
Ingresos de Libre Disposición	0.00	0.00	0.00
Transferencias Federales Etiquetadas	0.00	0.00	0.00
Financiamiento Neto	0.00	0.00	0.00
<b>Egresos Presupuestarios</b>	<b>0.00</b>	<b>0.00</b>	<b>0.00</b>
Gasto No Etiquetado (sin incluir Amortización de la Deuda Pública)	0.00	0.00	0.00
Gasto Etiquetado (sin incluir Amortización de la Deuda Pública)	0.00	0.00	0.00
<b>Remanentes del Ejercicio Anterior</b>		<b>0.00</b>	<b>0.00</b>
Remanentes de Ingresos de Libre Disposición aplicados en el periodo		0.00	0.00
Remanentes de Transferencias Federales Etiquetadas aplicados en el periodo		0.00	0.00
<b>Balance Presupuestario</b>	<b>0.00</b>	<b>0.00</b>	<b>0.00</b>
<b>Balance Presupuestario sin Financiamiento Neto</b>	<b>0.00</b>	<b>0.00</b>	<b>0.00</b>
<b>Balance Presupuestario sin Financiamiento Neto y sin Remanentes del Ejercicio Anterior</b>	<b>0.00</b>	<b>0.00</b>	<b>0.00</b>

CONCEPTO	APROBADO	DEVENGADO	PAGADO
<b>Intereses, Comisiones y Gastos de la Deuda</b>	<b>0.00</b>	<b>0.00</b>	<b>0.00</b>
Intereses, Comisiones y Gastos de la Deuda con Gasto No Etiquetado	0.00	0.00	0.00
Intereses, Comisiones y Gastos de la Deuda con Gasto Etiquetado	0.00	0.00	0.00
<b>Balance Primario</b>	<b>0.00</b>	<b>0.00</b>	<b>0.00</b>

CONCEPTO	ESTIMADO/APROBADO	DEVENGADO	RECAUDADO/PAGADO
<b>Financiamiento</b>	<b>0.00</b>	<b>0.00</b>	<b>0.00</b>
Financiamiento con Fuente de Pago de Ingresos de Libre Disposición	0.00	0.00	0.00
Financiamiento con Fuente de Pago de Transferencias Federales Etiquetadas	0.00	0.00	0.00
<b>Amortización de la Deuda</b>	<b>0.00</b>	<b>0.00</b>	<b>0.00</b>
Amortización de la Deuda Pública con Gasto No Etiquetado	0.00	0.00	0.00
Amortización de la Deuda Pública con Gasto Etiquetado	0.00	0.00	0.00
<b>Financiamiento Neto</b>	<b>0.00</b>	<b>0.00</b>	<b>0.00</b>

CONCEPTO	ESTIMADO/APROBADO	DEVENGADO	RECAUDADO/PAGADO
Ingresos de Libre Disposición	0.00	0.00	0.00
Financiamiento Neto con Fuente de Pago de Ingresos de Libre Disposición	0.00	0.00	0.00
Financiamiento con Fuente de Pago de Ingresos de Libre Disposición	0.00	0.00	0.00
Amortización de la Deuda Pública con Gasto No Etiquetado	0.00	0.00	0.00
Gasto No Etiquetado ( sin incluir amortización de la Deuda Pública)	0.00	0.00	0.00
Remanentes de Ingresos de Libre Disposición aplicados en el periodo		0.00	0.00
<b>Balance Presupuestario de Recursos Disponibles</b>	<b>0.00</b>	<b>0.00</b>	<b>0.00</b>
<b>Balance Presupuestario de Recursos Disponibles sin Financiamiento Neto</b>	<b>0.00</b>	<b>0.00</b>	<b>0.00</b>

CONCEPTO	ESTIMADO/APROBADO	DEVENGADO	RECAUDADO/PAGADO
Transferencias Federales Etiquetadas	0.00	0.00	0.00
Financiamiento Neto con fuente de Pago de Transferencias Federales Etiquetadas	0.00	0.00	0.00
Financiamiento con Fuente de Pago de Transferencias Federales Etiquetadas	0.00	0.00	0.00
Amortización de la Deuda Pública con Gasto Etiquetado	0.00	0.00	0.00
Gasto Etiquetado ( sin incluir Amortización de la Deuda Pública)	0.00	0.00	0.00
Remanentes de Transferencias Federales Etiquetadas aplicados en el periodo		0.00	0.00
<b>Balance Presupuestario de Recursos Etiquetados</b>	<b>0.00</b>	<b>0.00</b>	<b>0.00</b>
<b>Balance Presupuestario de Recursos Etiquetados sin Financiamiento Neto</b>	<b>0.00</b>	<b>0.00</b>	<b>0.00</b>

# NO APLICA

RUBRO DE INGRESOS	INGRESO					DIFERENCIA
	ESTIMADO	AMPLIACIONES Y REDUCCIONES	MODIFICADO	DEVENGADO	RECAUDADO	
<b>Ingresos de Libre Disposición</b>						
Impuestos	0.00	0.00	0.00	0.00	0.00	0.00
Cuotas y Aportaciones de Seguridad Social	0.00	0.00	0.00	0.00	0.00	0.00
Contribuciones de Mejoras	0.00	0.00	0.00	0.00	0.00	0.00
Derechos	0.00	0.00	0.00	0.00	0.00	0.00
Productos	0.00	0.00	0.00	0.00	0.00	0.00
Aprovechamientos	0.00	0.00	0.00	0.00	0.00	0.00
Ingresos por Venta de Bienes y Prestación de Servicios	0.00	0.00	0.00	0.00	0.00	0.00
Participaciones	<b>0.00</b>	<b>0.00</b>	<b>0.00</b>	<b>0.00</b>	<b>0.00</b>	<b>0.00</b>
Fondo General de Participaciones	0.00	0.00	0.00	0.00	0.00	0.00
Fondo de Fomento Municipal	0.00	0.00	0.00	0.00	0.00	0.00
Fondo de Fiscalización y Recaudación	0.00	0.00	0.00	0.00	0.00	0.00
Fondo de Compensación	0.00	0.00	0.00	0.00	0.00	0.00
Fondo de Extracción de Hidrocarburos	0.00	0.00	0.00	0.00	0.00	0.00
Impuesto Especial Sobre Producción y Servicios	0.00	0.00	0.00	0.00	0.00	0.00
0.136% de la Recaudación Federal Participable	0.00	0.00	0.00	0.00	0.00	0.00
3.17% Sobre Extracción de Petróleo	0.00	0.00	0.00	0.00	0.00	0.00
Gasolinas y Diésel	0.00	0.00	0.00	0.00	0.00	0.00
Fondo del Impuesto Sobre la Renta	0.00	0.00	0.00	0.00	0.00	0.00
Fondo de Estabilización de los Ingresos de las Entidades Federativas	0.00	0.00	0.00	0.00	0.00	0.00
Incentivos Derivados de la Colaboración Fiscal	<b>0.00</b>	<b>0.00</b>	<b>0.00</b>	<b>0.00</b>	<b>0.00</b>	<b>0.00</b>
Tenencia o Uso de Vehículos	0.00	0.00	0.00	0.00	0.00	0.00
Fondo de Compensación ISAN	0.00	0.00	0.00	0.00	0.00	0.00
Impuesto Sobre Automóviles Nuevos	0.00	0.00	0.00	0.00	0.00	0.00
Fondo de Compensación de Repecos-Intermedios	0.00	0.00	0.00	0.00	0.00	0.00
Otros Incentivos Económicos	0.00	0.00	0.00	0.00	0.00	0.00
Transferencias y Asignaciones	<b>0.00</b>	<b>0.00</b>	<b>0.00</b>	<b>0.00</b>	<b>0.00</b>	<b>0.00</b>
Convenios	<b>0.00</b>	<b>0.00</b>	<b>0.00</b>	<b>0.00</b>	<b>0.00</b>	<b>0.00</b>
Otros Convenios y Subsidios	0.00	0.00	0.00	0.00	0.00	0.00
Otros Ingresos de Libre Disposición	<b>0.00</b>	<b>0.00</b>	<b>0.00</b>	<b>0.00</b>	<b>0.00</b>	<b>0.00</b>
Participaciones en Ingresos Locales	0.00	0.00	0.00	0.00	0.00	0.00
Otros Ingresos de Libre Disposición	0.00	0.00	0.00	0.00	0.00	0.00
<b>Total Ingresos de Libre Disposición</b>	<b>0.00</b>	<b>0.00</b>	<b>0.00</b>	<b>0.00</b>	<b>0.00</b>	
<b>Ingresos Excedentes de Ingresos de Libre Disposición</b>						<b>0.00</b>
<b>Transferencias Federales Etiquetadas</b>						
Aportaciones	<b>0.00</b>	<b>0.00</b>	<b>0.00</b>	<b>0.00</b>	<b>0.00</b>	<b>0.00</b>
Fondo de Aportaciones para la Nómina Educativa y Gasto Operativo	0.00	0.00	0.00	0.00	0.00	0.00
Fondo de Aportaciones para los Servicios de Salud	0.00	0.00	0.00	0.00	0.00	0.00
Fondo de Aportaciones para la Infraestructura Social	0.00	0.00	0.00	0.00	0.00	0.00
Fondo de Aportaciones para el Fortalecimiento de los Municipios y de las Demarcaciones Territoriales del Distrito	0.00	0.00	0.00	0.00	0.00	0.00
Federal	<b>0.00</b>	<b>0.00</b>	<b>0.00</b>	<b>0.00</b>	<b>0.00</b>	<b>0.00</b>
Fondo de Aportaciones Múltiples	0.00	0.00	0.00	0.00	0.00	0.00
Fondo de Aportaciones para la Educación Tecnológica y de Adultos	0.00	0.00	0.00	0.00	0.00	0.00
Fondo de Aportaciones para la Seguridad Pública de los Estados y del Distrito Federal	0.00	0.00	0.00	0.00	0.00	0.00
Fondo de Aportaciones para el Fortalecimiento de las Entidades Federativas	0.00	0.00	0.00	0.00	0.00	0.00
Convenios	<b>0.00</b>	<b>0.00</b>	<b>0.00</b>	<b>0.00</b>	<b>0.00</b>	<b>0.00</b>
Convenios de Protección Social en Salud	0.00	0.00	0.00	0.00	0.00	0.00
Convenios de Descentralización	0.00	0.00	0.00	0.00	0.00	0.00
Convenios de Reasignación	0.00	0.00	0.00	0.00	0.00	0.00
Otros Convenios y Subsidios	0.00	0.00	0.00	0.00	0.00	0.00
Fondos Distintos de Aportaciones	<b>0.00</b>	<b>0.00</b>	<b>0.00</b>	<b>0.00</b>	<b>0.00</b>	<b>0.00</b>
Fondo para Entidades Federativas y Municipios Productores de Hidrocarburos	0.00	0.00	0.00	0.00	0.00	0.00
Fondo Minero	0.00	0.00	0.00	0.00	0.00	0.00
Transferencias, Asignaciones, Subsidios y Subvenciones, y Pensiones y Jubilaciones	<b>0.00</b>	<b>0.00</b>	<b>0.00</b>	<b>0.00</b>	<b>0.00</b>	<b>0.00</b>
Otras Transferencias Federales Etiquetadas	<b>0.00</b>	<b>0.00</b>	<b>0.00</b>	<b>0.00</b>	<b>0.00</b>	<b>0.00</b>
<b>Total de Transferencias Federales Etiquetadas</b>	<b>0.00</b>	<b>0.00</b>	<b>0.00</b>	<b>0.00</b>	<b>0.00</b>	<b>0.00</b>
<b>Ingresos Derivados de Financiamientos</b>	<b>0.00</b>	<b>0.00</b>	<b>0.00</b>	<b>0.00</b>	<b>0.00</b>	<b>0.00</b>
Ingresos Derivados de Financiamientos	0.00	0.00	0.00	0.00	0.00	0.00
<b>Total de Ingresos</b>	<b>0.00</b>	<b>0.00</b>	<b>0.00</b>	<b>0.00</b>	<b>0.00</b>	<b>0.00</b>
<b>Datos Informativos</b>						
Ingresos Derivados de Financiamientos con Fuente de Pago de Ingresos de Libre Disposición	0.00	0.00	0.00	0.00	0.00	0.00
Ingresos Derivados de Financiamientos con Fuente de Pago de Transferencias Federales Etiquetadas	0.00	0.00	0.00	0.00	0.00	0.00
<b>Ingresos Derivados de Financiamientos</b>	<b>0.00</b>	<b>0.00</b>	<b>0.00</b>	<b>0.00</b>	<b>0.00</b>	<b>0.00</b>

**NO APLICA**



**NOMBRE DEL ENTE PUBLICO : Secretaría de Movilidad y Transporte**

**Estado Analítico del Ejercicio del Presupuesto de Egresos Detallado – LDF 6a.  
Clasificación por Objeto del Gasto (Capítulo y Concepto)**

**Del 1 de Enero al 31 de diciembre de 2023**

(PESOS)

Concepto			Egresos			Subejercicio
	Aprobado	Ampliaciones / Reducciones	Modificado	Devengado	Pagado	
b5) Productos Químicos, Farmacéuticos y de Laboratorio.	0.00	0.00	0.00	0.00	0.00	0.00
b6) Combustibles, Lubricantes y Aditivos.	0.00	0.00	0.00	0.00	0.00	0.00
b7) Vestuario, Blancos, Prendas de Protección y Artículos Deportivos.	0.00	0.00	0.00	0.00	0.00	0.00
b8) Materiales y Suministros para Seguridad.	0.00	0.00	0.00	0.00	0.00	0.00
b9) Herramientas, Refacciones y Accesorios Menores.	0.00	0.00	0.00	0.00	0.00	0.00
C. Servicios Generales.	0.00	0.00	0.00	0.00	0.00	0.00
c1) Servicios Básicos.	0.00	0.00	0.00	0.00	0.00	0.00
c2) Servicios de Arrendamiento.	0.00	0.00	0.00	0.00	0.00	0.00
c3) Servicios Profesionales, Científicos, Técnicos y Otros Servicios.	0.00	0.00	0.00	0.00	0.00	0.00
c4) Servicios Financieros, Bancarios y Comerciales.	0.00	0.00	0.00	0.00	0.00	0.00
c5) Servicios de Instalación, Reparación, Mantenimiento y Conservación.	0.00	0.00	0.00	0.00	0.00	0.00
c6) Servicios de Comunicación Social y Publicidad.	0.00	0.00	0.00	0.00	0.00	0.00
c7) Servicios de Traslado y Viáticos.	0.00	0.00	0.00	0.00	0.00	0.00
c8) Servicios Oficiales.	0.00	0.00	0.00	0.00	0.00	0.00
c9) Otros Servicios Generales.	0.00	0.00	0.00	0.00	0.00	0.00
D. Transferencias, Asignaciones, Subsidios y Otras Ayudas.	0.00	0.00	0.00	0.00	0.00	0.00
d1) Transferencias Internas y Asignaciones al Sector Público.	0.00	0.00	0.00	0.00	0.00	0.00
d2) Transferencias al Resto del Sector Público.	0.00	0.00	0.00	0.00	0.00	0.00
d3) Subsidios y Subvenciones.	0.00	0.00	0.00	0.00	0.00	0.00
d4) Ayudas Sociales.	0.00	0.00	0.00	0.00	0.00	0.00
d5) Pensiones y Jubilaciones.	0.00	0.00	0.00	0.00	0.00	0.00
d6) Transferencias a Fideicomisos, Mandatos y Otros Análogos.	0.00	0.00	0.00	0.00	0.00	0.00
d7) Transferencias a la Seguridad Social	0.00	0.00	0.00	0.00	0.00	0.00
d8) Donativos	0.00	0.00	0.00	0.00	0.00	0.00
d9) Transferencias al Exterior.	0.00	0.00	0.00	0.00	0.00	0.00
E. Bienes Muebles, Inmuebles e Intangibles.	0.00	0.00	0.00	0.00	0.00	0.00
e1) Mobiliario y Equipo de Administración.	0.00	0.00	0.00	0.00	0.00	0.00
e2) Mobiliario y Equipo Educativo y Recreativo.	0.00	0.00	0.00	0.00	0.00	0.00
e3) Equipo e Instrumental Médico y de Laboratorio.	0.00	0.00	0.00	0.00	0.00	0.00
e4) Vehículos y Equipo de Transporte.	0.00	0.00	0.00	0.00	0.00	0.00
e5) Equipo de Defensa y Seguridad.	0.00	0.00	0.00	0.00	0.00	0.00
e6) Maquinaria, Otros Equipos y Herramientas.	0.00	0.00	0.00	0.00	0.00	0.00
e7) Activos Biológicos.	0.00	0.00	0.00	0.00	0.00	0.00
e8) Bienes Inmuebles.	0.00	0.00	0.00	0.00	0.00	0.00
e9) Activos Intangibles.	0.00	0.00	0.00	0.00	0.00	0.00
F. Inversión Pública.	0.00	0.00	0.00	0.00	0.00	0.00
f1) Obra Pública en Bienes de Dominio Público.	0.00	0.00	0.00	0.00	0.00	0.00
f2) Obra Pública en Bienes Propios.	0.00	0.00	0.00	0.00	0.00	0.00
f3) Proyectos Productivos y Acciones de Fomento	0.00	0.00	0.00	0.00	0.00	0.00
G. Inversiones Financieras y Otras Provisiones.	0.00	0.00	0.00	0.00	0.00	0.00
g1) Inversiones para el Fomento de Actividades Productivas	0.00	0.00	0.00	0.00	0.00	0.00
g2) Acciones y Participaciones de Capital	0.00	0.00	0.00	0.00	0.00	0.00
g3) Compra de Títulos y Valores	0.00	0.00	0.00	0.00	0.00	0.00
g4) Concesión de Préstamos.	0.00	0.00	0.00	0.00	0.00	0.00
g5) Inversiones en Fideicomisos, Mandatos y Otros Análogos. Fideicomiso de Desastres Naturales (informativo)	0.00	0.00	0.00	0.00	0.00	0.00
g6) Otras Inversiones Financieras	0.00	0.00	0.00	0.00	0.00	0.00
g7) Provisiones para Contingencias y Otras Erogaciones Especiales.	0.00	0.00	0.00	0.00	0.00	0.00
H. Participaciones y Aportaciones.	0.00	0.00	0.00	0.00	0.00	0.00
h1) Participaciones.	0.00	0.00	0.00	0.00	0.00	0.00
h2) Aportaciones.	0.00	0.00	0.00	0.00	0.00	0.00
h3) Convenios.	0.00	0.00	0.00	0.00	0.00	0.00
I. Deuda Pública.	0.00	0.00	0.00	0.00	0.00	0.00
i1) Amortización de la Deuda Pública.	0.00	0.00	0.00	0.00	0.00	0.00
i2) Intereses de la Deuda Pública.	0.00	0.00	0.00	0.00	0.00	0.00
i3) Comisiones de la Deuda Pública.	0.00	0.00	0.00	0.00	0.00	0.00
i4) Gastos de la Deuda Pública.	0.00	0.00	0.00	0.00	0.00	0.00
i5) Costo por Coberturas.	0.00	0.00	0.00	0.00	0.00	0.00
i6) Apoyos Financieros.	0.00	0.00	0.00	0.00	0.00	0.00
i7) Adeudos de Ejercicios Fiscales Anteriores (ADEFAS).	0.00	0.00	0.00	0.00	0.00	0.00
<b>III. Total de Egresos</b>	<b>46,815,779.92</b>	<b>9,872,336.11</b>	<b>56,688,116.03</b>	<b>55,856,075.27</b>	<b>55,391,508.41</b>	<b>832,040.76</b>



**NOMBRE DEL ENTE PÚBLICO : Secretaría de Movilidad y Transporte**  
**Estado Analítico del Ejercicio del Presupuesto de Egresos Detallado – LDF 6b.**

Clasificación Administrativa

Del 1 de Enero al 31 de diciembre de 2023  
(PESOS)

Concepto	Egresos					Subejercicio
	Aprobado	Ampliaciones / Reducciones	Modificado	Devengado	Pagado	
I. Gasto No Etiquetado	46,815,779.92	9,872,336.11	56,688,116.03	55,856,075.27	55,391,508.41	832,040.76
Secretaría de Movilidad y Transporte	46,815,779.92	9,872,336.11	56,688,116.03	55,856,075.27	55,391,508.41	832,040.76
II. Gasto Etiquetado	0.00	0.00	0.00	0.00	0.00	0.00
Secretaría de Movilidad y Transporte	0.00	0.00	0.00	0.00	0.00	0.00
<b>III. Total de Egresos</b>	<b>46,815,779.92</b>	<b>9,872,336.11</b>	<b>56,688,116.03</b>	<b>55,856,075.27</b>	<b>55,391,508.41</b>	<b>832,040.76</b>

**NOMBRE DEL ENTE PÚBLICO : Secretaría de Movilidad y Transporte**

Estado Analítico del Ejercicio del Presupuesto de Egresos Detallado – LDF 6c.

Clasificación Funcional (Finalidad y Función)

Del 1 de Enero al 31 de diciembre de 2023

(PESOS)

Concepto	Egresos					Subejercicio
	Aprobado	Ampliaciones / Reducciones	Modificado	Devengado	Pagado	
I. Gasto No Etiquetado	46,815,779.92	9,872,336.11	56,688,116.03	55,856,075.27	55,391,508.41	832,040.76
A. Gobierno	0.00	0.00	0.00	0.00	0.00	0.00
a1) Legislación	0.00	0.00	0.00	0.00	0.00	0.00
a2) Justicia	0.00	0.00	0.00	0.00	0.00	0.00
a3) Coordinación de la Política de Gobierno	0.00	0.00	0.00	0.00	0.00	0.00
a4) Relaciones Exteriores	0.00	0.00	0.00	0.00	0.00	0.00
a5) Asuntos Financieros y Hacendarios	0.00	0.00	0.00	0.00	0.00	0.00
a6) Seguridad Nacional	0.00	0.00	0.00	0.00	0.00	0.00
a7) Asuntos de Orden Público y de Seguridad Interior	0.00	0.00	0.00	0.00	0.00	0.00
a8) Otros Servicios Generales	0.00	0.00	0.00	0.00	0.00	0.00
B. Desarrollo Social	0.00	0.00	0.00	0.00	0.00	0.00
b1) Protección Ambiental	0.00	0.00	0.00	0.00	0.00	0.00
b2) Vivienda y Servicios a la Comunidad	0.00	0.00	0.00	0.00	0.00	0.00
b3) Salud	0.00	0.00	0.00	0.00	0.00	0.00
b4) Recreación, Cultura y Otras Manifestaciones Sociales	0.00	0.00	0.00	0.00	0.00	0.00
b5) Educación	0.00	0.00	0.00	0.00	0.00	0.00
b6) Protección Social	0.00	0.00	0.00	0.00	0.00	0.00
b7) Otros Asuntos Sociales	0.00	0.00	0.00	0.00	0.00	0.00
C. Desarrollo Económico	46,815,779.92	9,872,336.11	56,688,116.03	55,856,075.27	55,391,508.41	832,040.76
c1) Asuntos Económicos, Comerciales y Laborales en General	0.00	0.00	0.00	0.00	0.00	0.00
c2) Agropecuaria, Silvicultura, Pesca y Caza	0.00	0.00	0.00	0.00	0.00	0.00
c3) Combustibles y Energía	0.00	0.00	0.00	0.00	0.00	0.00
c4) Minería, Manufacturas y Construcción	0.00	0.00	0.00	0.00	0.00	0.00
c5) Transporte	46,815,779.92	9,872,336.11	56,688,116.03	55,856,075.27	55,391,508.41	832,040.76
c6) Comunicaciones	0.00	0.00	0.00	0.00	0.00	0.00
c7) Turismo	0.00	0.00	0.00	0.00	0.00	0.00
c8) Ciencia, Tecnología e Innovación	0.00	0.00	0.00	0.00	0.00	0.00
c9) Otras Industrias y Otros Asuntos Económicos	0.00	0.00	0.00	0.00	0.00	0.00
D. Otras no Clasificadas en Funciones Anteriores	0.00	0.00	0.00	0.00	0.00	0.00
d1) Transac. de la Deuda Pública/Costo Financiero de la Deuda	0.00	0.00	0.00	0.00	0.00	0.00
d2) Transf., Part. y Aport. entre Diferentes Niv. y Ord. de Gob.	0.00	0.00	0.00	0.00	0.00	0.00
d3) Saneamiento del Sistema Financiero	0.00	0.00	0.00	0.00	0.00	0.00
d4) Adeudos de Ejercicios Fiscales Anteriores	0.00	0.00	0.00	0.00	0.00	0.00
II. Gasto Etiquetado	0.00	0.00	0.00	0.00	0.00	0.00
A. Gobierno	0.00	0.00	0.00	0.00	0.00	0.00
a1) Legislación	0.00	0.00	0.00	0.00	0.00	0.00
a2) Justicia	0.00	0.00	0.00	0.00	0.00	0.00
a3) Coordinación de la Política de Gobierno	0.00	0.00	0.00	0.00	0.00	0.00
a4) Relaciones Exteriores	0.00	0.00	0.00	0.00	0.00	0.00
a5) Asuntos Financieros y Hacendarios	0.00	0.00	0.00	0.00	0.00	0.00
a6) Seguridad Nacional	0.00	0.00	0.00	0.00	0.00	0.00
a7) Asuntos de Orden Público y de Seguridad Interior	0.00	0.00	0.00	0.00	0.00	0.00
a8) Otros Servicios Generales	0.00	0.00	0.00	0.00	0.00	0.00
B. Desarrollo Social	0.00	0.00	0.00	0.00	0.00	0.00
b1) Protección Ambiental	0.00	0.00	0.00	0.00	0.00	0.00
b2) Vivienda y Servicios a la Comunidad	0.00	0.00	0.00	0.00	0.00	0.00
b3) Salud	0.00	0.00	0.00	0.00	0.00	0.00
b4) Recreación, Cultura y Otras Manifestaciones Sociales	0.00	0.00	0.00	0.00	0.00	0.00
b5) Educación	0.00	0.00	0.00	0.00	0.00	0.00
b6) Protección Social	0.00	0.00	0.00	0.00	0.00	0.00
b7) Otros Asuntos Sociales	0.00	0.00	0.00	0.00	0.00	0.00
C. Desarrollo Económico	0.00	0.00	0.00	0.00	0.00	0.00
c1) Asuntos Económicos, Comerciales y Laborales en General	0.00	0.00	0.00	0.00	0.00	0.00
c2) Agropecuaria, Silvicultura, Pesca y Caza	0.00	0.00	0.00	0.00	0.00	0.00
c3) Combustibles y Energía	0.00	0.00	0.00	0.00	0.00	0.00
c4) Minería, Manufacturas y Construcción	0.00	0.00	0.00	0.00	0.00	0.00
c5) Transporte	0.00	0.00	0.00	0.00	0.00	0.00
c6) Comunicaciones	0.00	0.00	0.00	0.00	0.00	0.00
c7) Turismo	0.00	0.00	0.00	0.00	0.00	0.00
c8) Ciencia, Tecnología e Innovación	0.00	0.00	0.00	0.00	0.00	0.00
c9) Otras Industrias y Otros Asuntos Económicos	0.00	0.00	0.00	0.00	0.00	0.00
D. Otras no Clasificadas en Funciones Anteriores	0.00	0.00	0.00	0.00	0.00	0.00
d1) Transac. de la Deuda Pública/Costo Financiero de la Deuda	0.00	0.00	0.00	0.00	0.00	0.00
d2) Transf., Part. y Aport. entre Diferentes Niv. y Ord. de Gob.	0.00	0.00	0.00	0.00	0.00	0.00
d3) Saneamiento del Sistema Financiero	0.00	0.00	0.00	0.00	0.00	0.00
d4) Adeudos de Ejercicios Fiscales Anteriores	0.00	0.00	0.00	0.00	0.00	0.00
<b>III. Total de Egresos</b>	<b>46,815,779.92</b>	<b>9,872,336.11</b>	<b>56,688,116.03</b>	<b>55,856,075.27</b>	<b>55,391,508.41</b>	<b>832,040.76</b>

**NOMBRE DEL ENTE PÚBLICO : Secretaría de Movilidad y Transporte**  
**Estado Analítico del Ejercicio del Presupuesto de Egresos Detallado – LDF 6d.**

**Clasificación de Servicios Personales por Categoría**

Del 1 de Enero al 31 de diciembre de 2023

(PESOS)

Concepto	Egresos					Subejercicio
	Aprobado	Ampliaciones / Reducciones	Modificado	Devengado	Pagado	
I. Gasto No Etiquetado	42,564,451.62	2,296,136.24	44,860,587.86	44,173,545.10	43,756,935.40	687,042.76
A. Personal Administrativo y de Servicio Público	42,564,451.62	2,296,136.24	44,860,587.86	44,173,545.10	43,756,935.40	687,042.76
B. Magisterio	0.00	0.00	0.00	0.00	0.00	0.00
C. Servicios de Salud	0.00	0.00	0.00	0.00	0.00	0.00
c1) Personal Administrativo	0.00	0.00	0.00	0.00	0.00	0.00
c2) Personal Médico, Paramédico y Afín	0.00	0.00	0.00	0.00	0.00	0.00
D. Seguridad Pública	0.00	0.00	0.00	0.00	0.00	0.00
E. Gastos Asociados a la Implementación de Nuevas Leyes Federales o Reformas a las mismas	0.00	0.00	0.00	0.00	0.00	0.00
e1) Nombre del Programa o Ley 1	0.00	0.00	0.00	0.00	0.00	0.00
F. Sentencias Laborales Definitivas	0.00	0.00	0.00	0.00	0.00	0.00
II. Gasto Etiquetado	0.00	0.00	0.00	0.00	0.00	0.00
A. Personal Administrativo y de Servicio Público	0.00	0.00	0.00	0.00	0.00	0.00
B. Magisterio	0.00	0.00	0.00	0.00	0.00	0.00
C. Servicios de Salud	0.00	0.00	0.00	0.00	0.00	0.00
c1) Personal Administrativo	0.00	0.00	0.00	0.00	0.00	0.00
c2) Personal Médico, Paramédico y Afín	0.00	0.00	0.00	0.00	0.00	0.00
D. Seguridad Pública	0.00	0.00	0.00	0.00	0.00	0.00
E. Gastos Asociados a la Implementación de Nuevas Leyes Federales o Reformas a las mismas	0.00	0.00	0.00	0.00	0.00	0.00
e1) Nombre del Programa o Ley 1	0.00	0.00	0.00	0.00	0.00	0.00
F. Sentencias Laborales Definitivas	0.00	0.00	0.00	0.00	0.00	0.00
<b>III. Total del Gasto en Servicios Personales</b>	<b>42,564,451.62</b>	<b>2,296,136.24</b>	<b>44,860,587.86</b>	<b>44,173,545.10</b>	<b>43,756,935.40</b>	<b>687,042.76</b>

**SISTEMA CONTABLE 2023**
**RELACIÓN DE BIENES MUEBLES QUE COMPONEN SU PATRIMONIO**  
**Cuenta Pública al 31 de diciembre de 2023**

Página 1 de 11

Hora: 03:25:26p. m.

Fecha: 06/03/2024

Código	Descripción del Bien	Valor en Libros
1241	Mobiliario y Equipo de Administración	6,904,490.22
1241 1040011152811C00102301 0006	4 Archivero Metalico Vertical de 4 Gavetas Factura A 2224	41,286.72
1241 111216111A111X00100601 0008	1 pza Centro Modular Gota Color Caoba Negro L/Imagen Fact. 1303 12CH10094 (CH:0121)	7,825.42
1241 111216111A111X00100601 0013	6 pzas Centro Modular Analista Color Caoba Negro L/IMAGEN Mod. 606 Fact. 1303 12CH10094 (CH:0121)	16,343.52
1241 111216111A111X00100601 0016	2 Pzas Archiveros Verticales 4 Gavetas Color Caoba-Negro L/ALFA Fact. 1303 12CH10094 (CH:0121)	2,813.49
1241 111216111A111X00100701 0004	2 Pzas Engargoladoras P/Arillo de Plast.Mod.Kombo 500 S-SI00932P Fact.1593 (02 Pzas.) 03CH10045 (CH:0140)	8,165.00
1241 111216111A111X00100701 0005	2 pzas Engargoladoras P/Arillo metal.Mod.Twin Blinder 2002. Fact.1593 03CH20045 (CH:0140)	11,799.00
1241 111216111A111X00100701 0007	1 Pza Centro Modular T/Gota Presidente 2.20x2.55x1.M. Mod.400, Fact.2019 06CH10033 (CH:0383)	22,701.12
1241 111216111A111X00100701 0008	9 Pzas Centro Modular Penin. B/Circ. Ejec.de 1.60x.70x.75 Mod.412 Fact.2019 06CH10033 (CH:0383)	61,242.40
1241 111216111A111X00100701 0009	15 Pzas Centro Modular Analista de 1.60x.70x.75 Mts. Mod. 606 Fact.2020 06CH10033 (CH:0383)	49,030.54
1241 111216111A111X00100701 0010	01 Pza Sillón Ejecutivo Mod. 1120C-P C/Brazos Integrados Fact. 2020 06CH10033 (CH:0383)	4,759.34
1241 111216111A111X00100701 0012	01 Pza Librero Papelero de 0.75 Fabricado en Melamina Fact.2020 06CH10033 (CH:0383)	2,611.18
1241 111216111A111X00100701 0016	02 Pzas Archivero de 4 Gavetas de .50x.60x1.26 Mts. Mod.470 Fact.2021 06CH10033 (CH:0383)	5,626.95
1241 111216111A111X00100701 0018	5 Pzas Modulo Interact.de 4 Escrit.Delta Mod.149 y 4 Amp.Mod.150 Fact.2022 06CH10033 (CH:0383)	48,619.52
1241 111216111A111X00100701 0019	01 Pza Reloj Registrador de Asist. Mod 1000E Mca Lathem. S-1E055599 Fact 1623 06CH10090 (CH.0440)	4,133.68
1241 111216111A111X00100701 0022	05 Pzas Conjunto Analista en P de 1.60 x 1.60 x .75 Mts.Fact.17566 07CH10009 (CH:480)	13,984.00
1241 111216111A111X00100701 0023	6 Pzas Sillon Ejecutivo Respaldo Alto Mod.1100C-T.Fact. 17567 07CH10009 (CH.480)	2,712.52
1241 111216111A111X00100701 0024	01 Pza Mesa Rectangular De Consejo Fact.17568 07CH10009 (CH. 480)	15,226.00
1241 111216111A111X00100701 0027	01 Pza Juegos de Sofa Compuesto por 2 Sillones de 2 Plazas Mod. SO2 Fact.17571 07CH10009 (CH.480)	23,594.57
1241 111216111A111X00100701 0029	15 Pzas Archivero de 4 Gavetas Tamaño Oficio. Fact.17573 07CH10009 (C H.480)	50,970.65
1241 111216111A111X00100701 0030	08 Pzas Modulo Ergonom. de 4 Escritorios Peninsulares. Fact. 17574 07CH10009 (CH.480)	101,300.92
1241 111216111A111X00100701 0031	01 Pza Conjunto Director Color Peral Negro. Fact.17575 (01 Pza.) 07CH10009 (CH.480)	24,280.12
1241 111216111A111X00100701 0032	2 Pzas Modulo de Recepción Lineal de 1.70x1.15x75 mts. Fact. 17576 07CH10006 (CH.480)	4,623.00
1241 111216111A111X00100701 0033	02 Pzas Credenza Ejecutiva 1.60x50x.75. Mca. Avante. Fact. 17577 07CH10009 (CH.480 )	12,373.98
1241 111216111A111X00100701 0034	01 Pza Librero Guardaropa Color Caoba-Negro Marca Ofimagen Fact.2124 07CH10049 (CH:520)	4,730.69
1241 111216111A111X00100701 0038	1 Pza Librero de Piso, 1.82 alto c/5 Entrepaños Color Peral. Fact.2342 09CH10034 (CH-733)	4,143.38
1241 111216111A111X00100701 0039	20 Pzas Archivero Vertical Frente Corte Curvo 4 Gavetas Mod. Ge-40 Fact.2365 09CH10063 (Ch-757)	65,987.00
1241 111216111A111X00100701 0042	4 Pzas Televisor Plasma Hitachi 42" P42H401 Fact. 513 09CH10070 (Ch-034 Inv)	69,629.63

**SISTEMA CONTABLE 2023**
**RELACIÓN DE BIENES MUEBLES QUE COMPONEN SU PATRIMONIO**  
**Cuenta Pública al 31 de diciembre de 2023**

Página 2 de 11

Hora: 03:25:26p. m.

Fecha: 06/03/2024

Código	Descripción del Bien	Valor en Libros
1241 111216111A111X00100701 0043	1 Pza DVD Grabador SAMSUNG Modelo DVD-R150 Fact.513 09CH10070 (CH.034 Inv.)	4,025.00
1241 111216111A111X00100801 0003	01 Pza Mesa de consejo tipo bote color caoba-negro Fact.3218 07CH10016 (CH.843)	3,605.59
1241 111216111A111X00100801 0005	02 Pzas Love Seat Bogart Fac.297 07CH10070 (874)	6,176.00
1241 111216111A111X00100801 0010	10 Pzas Archivero de 3 Gavetas de .50x.62x.98 mts. Spazio mca.Gebesa Fact.8316 CH.232 inversión.	32,131.00
1241 111216111A111X00100801 0013	05 Pzas Conjunto Secretarial de 1.60x1.42x.75 mts. incluye peninsula en "P" Mod.Linea Spazio Fact.8317 CH.232 Inversión	20,007.13
1241 111216111A111X00101101 0001	59 pzas. GNA-024 Archivero vert. 4 gavetas t/o y t/c de .50x.60x1.26 cubiertas y frente color caoba, 06PD10037 (O.P.0184)fact. 79 Pda 5111	40,161.52
1241 111216111A111X00101101 0002	61 pzas GNO-508 Escritorio rectangular secretarial de 1.20x.60x.75 con 2 gavetas, 06PD10037 (O.P. 0184) fact. 79 Pda. 5111	59,234.24
1241 111216111A111X00101101 0003	4 pzas. GNO-516 conjunto ejecutivo de 1.80x2.20x1.80 librero sobre credenza de 2 puertas, 06PD10037 (O.P. 0184) fact. 79 Pda. 5111	61,143.60
1241 111216111A111X00101101 0004	10 pzas. GNO-519 Modulo peninsular secretarial de 1.40x.40x.75, lateral con pedestal y escritorio, 06PD10037 (O.P. 0184) fact. 79 Pda. 5111	17,263.12
1241 111216111A111X00101101 0005	1 pza. GNI-245-ESP- Gabinete papelerero erg. con puertas rectas abatibles 3 entrepaños, 06PD10037 (O.P. 0184) fact. 79 Pda 5111	4,747.88
1241 111216111A111X00101101 0006	3 pzas. GNA-052 Mesa de consejo oval base rectangular de 2.40x1.20x.75 cubiertas y frente color caoba, 06PD10037 (O.P. 0184) fact. 79 Pda 5111	21,483.20
1241 111216111A111X00101101 0011	3 pzas. GNA_065 Mesa circular de juntas base rectangular de 1.20x1.20x.75 cubierta color caoba, 06PD10037 (O.P. 0184) fact. 79 Pda. 5111	10,060.68
1241 111216111A111X00101101 0012	1 pza. GNN1-SO12311 Juego de sala de 1 sofa de 3 plazas, 1 sofa de 2 plazas, y 1 sofa de 1 plaza color negro, 06PD10037 (O.P. 0184) fact. 79 Pda 5111	18,201.56
1241 111216111A111X00101101 0014	144 pzas. GNN1-1023411 banca de 4 plazas sin brazos con estructura metalica, 06PD10037 (O.P. 0184) fact. 79 Pda. 5111	263,739.92
1241 111216111A111X00101101 0016	7 pzas. GNN1-L30011 Sillon ejecutivo con piston neumatico de altura ajustable respaldo alto base curva de 24" color negro, 06PD10037 (O.P. 0184) fact. 79 Pta. 5111	13,850.40
1241 111216111A111X00101101 0017	3 pzas. GNN1-1023411 Banca de 4 plazas sin brazos, respaldo bajo, espuma alta densidad color negro 06PD10037 (O.P.0184) fact. 79 Pta. 5111	6,934.48
1241 111216191A111X00100501 0010	2 Pzas Aires Acondicionados Marca LG Mod W182cm 18000 BTU Facts 60P06170 y 60N01364	4,779.01
1241 111216191A111X00109801 0015	1 Pza Caja Fuerte Modelo K60, Base 4 Ruedas Dea Cero Mca Strons Interior 40*60 Cm Fact.15331	3,427.00
1241 111216191A111X00109801 0017	1 Pza Librero Ejec. De Piso Mod. Entrepaños 2 Patas C/Café Obsc. Mod. 9500 Mca Ofik Fact.8537	3,967.50
1241 111216191A111X00109801 0023	1 Jgo Despachador Ejecutivo:Sillones de Piel, Jgo.de Sala, Escrit.Ejec.Credenza,Sillas fijas.Fact.4277	29,993.21
1241 111216191A111X00109801 0024	2 Pzas Sillones C/Respaldo Alto De Piel Reclinable C/Negro Ajuste Marca Ofik Fact.4277	13,027.20
1241 111216191A111X00109801 0025	3 Pzas Sillas Fijas De Visita Tap. En Tela Marca Ofik	2,582.60
1241 111216191A111X00109801 0036	10 Pzas Maquinas de Escribir Eléctricas Vel. 20 Cpsesp Mca Olimpia Pant.20 Carro 14.4" Fact.15155	31,354.75
1241 111216191A111X00109801 0042	1 Pza Reloj Checador Mca. Laathem Fact.04178	4,493.22
1241 111216191A111X00109801 0053	1 Pza Televisión de Color 29" Kv-29rs22 Marca Sony Fact. MA95165	6,549.25
1241 111216191A111X00109801 0062	9 Pzas entilador de Pedestal 3 Velocidades Mod. VPG-9016 Mca. Man Fact. 15155	2,277.00
1241 111216191A111X00109901 0001	1 Pza Caja Fuerte Mca Prolami Mod CE-630 C/Tesoro y Pta. Int. de 1.3*60*60 Cms P.430 Kg Fact. 5380	10,616.80
1241 111216191A111X00109901 0018	1 Pza Videocámara Mca. Panasonic Mod. Nvrj-29-C Visor Lcd A Color De 0.5 Fact.5396	10,499.50
1241 111216191A111X00109901 0020	1 Pza Videograbadora Panasonic Mod. Nv-Sd440 Fact.5397	2,803.70

**SISTEMA CONTABLE 2023**  
**RELACIÓN DE BIENES MUEBLES QUE COMPONEN SU PATRIMONIO**  
**Cuenta Pública al 31 de diciembre de 2023**

Página 3 de 11

Hora: 03:25:26p. m.

Fecha: 06/03/2024

Código	Descripción del Bien	Valor en Libros
1241 1112162153357W01201501 0006	12 Pzas Archivero vertical de 4 gavetas de 49.5x60x126 cm que consta de 1 cubierta y 2 soportes en 28 mm, 4 frentes y 1 respaldo en 16mm, 1 cerradura con llave simultanea para 4 gavetas. Fact. 2384. GNN. CH. 114 y 118	38,962.08
1241 1112162153357W01201501 0008	2 Pzas Conjunto Ejecutivo de 160x210x180 cm conformado por: 1 librero sobre credenza con 2 puertas, 1 credenza con pedestal, 1 puente conector, 1 escritorio peninsular de 3 cubiertas, 1 cerradura con llave simultanea para 2 gavetas. Fact. 2384. GNN. CH. 114 y 118	12,757.68
1241 1112162153357W01201501 0010	3 Pzas Modulo peninsular secretarial con lateral y pedestal de 140x140x73.6 cm. Consta de: 1 Soporte, 1 faldon, 2 cubiertas y 1 pedestal, 1 cerradura con llave simultanea para 2 gavetas. Fact. 2384. GNN. CH. 114 y 118	8,348.52
1241 1112162153357W01201501 0013	1 Pza Conjunto presidente con cubierta de cristal de 240/200x225x180, que consta de: 1 cubierta ergonómica y 2 entrepaños en 28mm, 6 soportes, 13 entrepaños, 3 respaldos, 4 puertas, 1 faldón, 1 cubierta encimera y 2 pedestales. Fact. 2384 GNN. CH. 114 y 118	43,958.20
1241 1112162153357W01201501 0014	1 Pza Sillón ejecutivo respaldo alto en piel con pistón neumático para control de altura y reclinado, base estrella y brazos cromados. Fact. 2384 GNN. CH. 114 y 118	8,118.84
1241 1112162153357W01201501 0015	6 Pzas Sillón de visita ejecutivo respaldo medio en piel con base de trineo en tubular cromado. Fact. 2384 GNN. CH. 114 y 118	23,316.00
1241 1112162153357W01201501 0016	2 Pzas Planta artificial ficus retusa de 1.80m de altura con maceta ferreto chica. Fact. 2384 GNN. CH. 114 y 118	10,857.60
1241 1112162153357W01201501 0017	1 Pza Mesa de centro con cubierta de cristal de 100x50x50 que consta de: 1 cubierta, 1 base y 4 soportes en 28mm, 1 cubierta de cristal claro esmerilado en 6mm. Fact. 2384 GNN. CH. 114 y 118	4,163.24
1241 1112162153357W01201501 0018	1 Pza Mesa lateral con cubierta de cristal de 50x50x50cm que consta de: 1 cubierta, 1 base y 4 soportes en 28mm, 1 cubierta de cristal claro esmerilado de 6mm. Fact. 2384 GNN. CH. 114 y 118.	2,990.48
1241 1112162153357W01201501 0019	1 Pza Credenza con puertas abatibles de 160x50x75 que consta de: 1 cubierta y 2 soportes en 28 mm, 4 puertas, 1 respaldo, 1 base y 2 entrepaños en 16mm. Fact. 2384 GNN. CH. 114 y 118	8,002.84
1241 1112162153357W01201501 0020	1 Pza Sofá ergonómico de 1 plaza acojinado y tapizado en tela. Fact. 2384 GNN. CH. 114 y 118	11,890.00
1241 1112162153357W01201501 0021	1 Pza Sofa ergonómico de 2 plazas acojinado y tapizado en tela. Fact. 2384 GNN. CH. 114 y 118	15,312.00
1241 1112162153357W01201501 0022	1 Pza Sofá ergonómico de 3 plazas acojinado y tapizado en tela. Fact. 2384. GNN. CH. 114 y 118.	17,980.00
1241 1112162153357W01201501 0023	1 Pza Mesa circular de juntas base de cruz de 120x120x75cm que consta de: 1 cubierta y 3 soportes en 28mm. Fact. 2384. GNN. CH. 114 y 118	8,392.60
1241 3040011152811C00102301 0002	3 Computadoras de escritorio, Marca Dell Modelo Optiplex 7010 Plus, Procesador Intel Core i7-13700. Memoria Ram DDR4 de 16GB. Disco Duro 512 Gb. CPU: GZ3GDZ3, FZ3GDZ3, DZ3GZ3; Monitores Dell Plus 7010:DQGL,DQSL,DQQL; teclados:04ZO,04V7,06S0;Mouse:0CJK,0CZN,0EWK. Factura No FCH-6472	86,043.00
1241 3040011152811C00102301 0003	10 Computadoras de escritorio media tipo A, marca Dell modelo Optiplex 7010, procesador Intel Core i5-13400,memoria RAM DDR4 de 16GB. Disco Duro 1TB (HDD)& Disco duro 256 SSD. CPU:B0LHDZ3,C7WGDZ3,F1LHDZ3,G6WGDZ3,11LHDZ3,22LHDZ3,27WGDZ3 ,39WGDZ3,67WGDZ3,68WGDZ3;Mouse:0CJ6,04L2,0AJ4,04KZ,0EMS,0CNM,0 DRQ,0DMP,0DRG,04KF;Teclado:06T1,0430,04RE,05BP,02IV,02BC,03XM,03Y9 ,061P,05BT;Monitor Dell E2423H:CW8X,D6AX,D7PX,D82X,D7CX,AFYX,CA5X,CC9X,CCDX,CCTX.Comp lemento Fact FCH-6472	261,429.20

**SISTEMA CONTABLE 2023**  
**RELACIÓN DE BIENES MUEBLES QUE COMPONEN SU PATRIMONIO**  
**Cuenta Pública al 31 de diciembre de 2023**

Página 4 de 11

Hora: 03:25:26p. m.

Fecha: 06/03/2024

Código	Descripción del Bien	Valor en Libros
1241 3040011152811C00102301 0004	10 Computadoras de escritorio media Tipo A. Marca Dell Modelo Optiplex 7010 Procesador Intel Core i5-13400,memoria RAM DDR4 de 16GB. Disco duro de 1TB (HDD)& Disco duro 256 SSD.CPU:81LHDZ3,B1LHDZ3,C8WGDZ3,F2LHDZ3,G7WGDZ3,H8WGDZ3,12LHDZ3,28WGDZ3,40LHDZ3,52LHDZ3;Mouse:04VR,04VO,03UO,04P4,05BQ,0355,02J1,03XL,0C27,0F31;Teclado:04VR,04VO,03UO,04P4,05BQ,0355,02J1,03XL,021W,06T7;Monitor Dell E2423H:CWHX,D6EX,D7TX,D84X,D7DX,AH5X,CA8X,CDCX,CCFX,CCUX. Complemento Fact FCH-6472	261,429.20
1241 3040011152811C00102301 0005	10 Computadoras de escritorio media Tipo A. Marca Dell Modelo Optiplex 7010 Procesador Intel Core i5-13400,memoria RAM DDR4 de 16GB. Disco duro de 1TB (HDD)& Disco duro 256 SSD.CPU:69WGDZ3,82LHDZ3,B2LHDZ3,D0LHDZ3,F6WGDZ3,G8WGDZ3,J0LHDZ3,13LHDZ3,29WGDZ3,41LHDZ3;Mouse:0DMR,0F26,0MZV,0GOK,04MM,04K9,0D0B,0D0N,04L3,0CJB;Teclado:061K,04VQ,04VP,04RK,05BR,043L,02B8,02BB,03XI,04ZI;Monitor Dell E2423H:D0CX,D6FX,D7UX,D85X,D7EX,AH7X,CACX,CDDX,CCGX,CCVX. Complemento Fact FCH-6472	261,429.20
1241 3040011152811C00102301 0006	10 Computadoras de escritorio media Tipo A. Marca Dell Modelo Optiplex 7010 Procesador Intel Core i5-13400,memoria RAM DDR4 de 16GB. Disco duro de 1TB (HDD)& Disco duro 256 SSD.CPU:57WGDZ3,70LHDZ3,87WGDZ3,B7WGDZ3,D1LHDZ3,F7WGDZ3,H0LHDZ3,J1LHDZ3,17WGDZ3,30LHDZ3;Mouse:0DRS,06E6,0CT9,04M5,0MZJ,04KN,0H7L,0D17,0DMQ,0ENC;Teclado:061S,06T2,03Y6,03UX,04VL,043K,0283,029O,03XJ,02J4;Monitor Dell E2423H:D4AX,D6GX,D7VX,D86X,D7FX,AHFX,CAMX,CDFX,CCHX,CCWX.Complemento Fact No FCH-6472	261,429.20
1241 3040011152811C00102301 0007	10 Computadoras de escritorio media Tipo A. Marca Dell Modelo Optiplex 7010 Procesador Intel Core i5-13400,memoria RAM DDR4 de 16GB. Disco duro de 1TB (HDD)& Disco duro 256 SSD.CPU:42LHDZ3,58WGDZ3,71LHDZ3,88WGDZ3,B8WGDZ3,D2LHDZ3,F8WGDZ3,H1LHDZ3,J2LHDZ3,18WGDZ3;Mouse:06E7,0DSK,0GZ2,0DSM,0DR6,0CZ1,04M4,0CNF,0CNG,0DRO;Teclado:06T5,061Q,04OY,03UQ,043N,029N,03UW,02B7,029G,03XH;Monitor Dell E2423H:D4JX,D3HX,D7WX,D87X,D7GX,AHVX,CARX,CDGX,CCJX,CCYX Complemento Fact FCH-6472	261,429.20
1241 3040011152811C00102301 0008	10 Computadoras de escritorio media Tipo A. Marca Dell Modelo Optiplex 7010 Procesador Intel Core i5-13400,memoria RAM DDR4 de 16GB. Disco duro de 1TB (HDD)& Disco duro 256 SSD.CPU:31LHZ3,47WGDZ3,59WGDZ3,72LHDZ3,90LHDZ3,C0LHDZ3,D7WGDZ3,G0LHDZ3,H2LHDZ3,J6WGDZ3;Mouse:0D0E,04L8,04ME,0MZO,0N01,0D01,04K5,0F2D,0MYD,04KV;Teclado:02J2,05BV,05BU,06T6,04VT,02BA,03UP,04VM,02B6,03UU;Monitor Dell E2423H:D4MX,D7KX,D7YX,D6JX,D7HX,C6LX,CC0X,CDJX,CCKX,CD0X. Complemento Fact FCH-6472	261,429.20
1241 3040011152811C00102301 0009	10 Computadoras de escritorio media Tipo A. Marca Dell Modelo Optiplex 7010 Procesador Intel Core i5-13400,memoria RAM DDR4 de 16GB. Disco duro de 1TB (HDD)& Disco duro 256 SSD.CPU:19WGDZ3,32LHDZ3,48WGDZ3,60LHDZ3,77WGDZ3,91LHDZ3,C1LHDZ3,D8WGDZ3,G1LHDZ3,H6WGDZ3;Mouse:04L7,0EL8,04KQ,0CJ7,04KJ,06DR,06EA,04L0,0MZC,04KL;Teclado:03XK,02IX,0354,04ZH,0353,04VS,04P6,05BS,04VN,03US;Monitor Dell E2423H:D67X,D7LX,D80X,D78X,D7JX,C99X,CC3X,CCAX,CCLX,CD1X.Complemento Fact FCH-6472	261,429.20

**SISTEMA CONTABLE 2023**  
**RELACIÓN DE BIENES MUEBLES QUE COMPONEN SU PATRIMONIO**  
**Cuenta Pública al 31 de diciembre de 2023**

Página 5 de 11

Hora: 03:25:26p. m.

Fecha: 06/03/2024

Código	Descripción del Bien	Valor en Libros
1241 3040011152811C00102301 0010	10 Computadoras de escritorio media Tipo A. Marca Dell Modelo Optiplex 7010 Procesador Intel Core i5-13400,memoria RAM DDR4 de 16GB. Disco duro de 1TB (HDD)& Disco duro 256 SSD.CPU:J7WGDZ3,20LHDZ3,37WGDZ3,49WGDZ3,61LHDZ3,78WGDZ3,92LHDZ3,C2LHDZ3,F0LHDZ3,G2LHDZ3;Mouse:04MC,0CNC,0DMK,0DMA,0MZS,0FI9,0CMP,06CR,0MZD,0CZJ;Teclado:03UT,029F,03XG,061R,06T8,03Y8,02I2,06S4,04P5,029H;Monitor Dell E2423H:D69X,D7MX,D81X,D79X,AEUX,C9CX,CC4X,CCCX,CCMX,CD3X.Complemento Fact FCH-6472	261,429.20
1241 3040011152811C00102301 0011	10 Computadoras de escritorio media Tipo A. Marca Dell Modelo Optiplex 7010 Procesador Intel Core i5-13400,memoria RAM DDR4 de 16GB. Disco duro de 1TB (HDD)& Disco duro 256 SSD.CPU:H7WGDZ3,J8WGDZ3,21LHDZ3,38WGDZ3,50LHDZ3,62LHDZ3,80LHDZ3,97WGDZ3,51LHDZ3,98WGDZ3;Mouse:04LN,04LS,0CMK,0DRP,0CJI,06DO,0MZQ,04MB,0MZF,0DRA;Teclado:03UR,03UV,02B9,061O,04ZJ,06T3,04VU,043M,06TA,043P;Monitor Dell E2423H:CD9X,D7NX,CD8X,D7AX,AF7X,CA2X,CC6X,CCRX,CCNX,CD6X.Complemento Fact FCH-6472	261,429.20
1241 3040011152811C00102301 0017	7 Computadoras de escritorio media tipo A, Marca Dell Modelo Optiplex 7010, procesador Intel Core i5-13400, memoria RAM DDR4 de 16GB. Disco Duro 1TB (HDD)& Disco duro 256 SSD. CPU:DMT9FZ3,HMT9FZ3,CMT9FZ3,BMT9FZ3,9MT9FZ3,FMT9FZ3,GMT9FZ3 Teclado:37D03AF,36O06Y7,37D03AG,37D03AH,36O06Y6,36O06ZA,37D03DU Mouse:365289F,36508DM,365281Y,365289I,3651Y9E,3652PD7,365265S Monitor:38D88X,38CT9X,38D8CX,38CT3X,38CRVX,38D83X,38CT1X. Factura FCH-6640	183,000.44
1241 311216111A111X00100601 0001	3 Pzas Computadoras Portatiles Toshuba Mod. Tectra A8 Fact. 3189 (28/12/2006)	92,838.19
1241 311216111A111X00100601 0005	2 Pzas Computadoras Personales Marca HP Compaq Mod Dc7700 Fact. 3190 (28/12/2006)	39,757.27
1241 311216111A111X00100601 0009	2 Pzas Impresoras Laser Hp Mod. Laserjet P2015 Fac 3193 (28/11/2006)	5,802.16
1241 311216111A111X00100701 0007	01 Pza Impresora TLP 2844 Marca Zebra Fact 529 10CH10038 (CH.828)	7,500.00
1241 311216111A111X00100701 0008	01 Pza Servidor HP ML370 G5 Fact 0397 07CH10010 (CH.481)	109,250.00
1241 311216111A111X00100701 0009	10 Pzas Computadora Portatil Mca. Acer Travelmate 3010, Fact 0398 07CH10010 (CH.481)	155,365.00
1241 311216111A111X00100701 0010	42 Pzas Computadora Mca. Acer Veriton 6900 Fact 0399,400,401. 07CH10010 (CH.481)	475,634.25
1241 311216111A111X00100701 0011	02 Pzas Computadora Mca Acer Veriton 6900 160GB Fact 402 07CH10010 (CH 481)	17,710.00
1241 311216111A111X00100701 0015	05 Pzas Impresora HP Laserjet P2015DN Fact 404 07CH10010 (CH 481)	13,248.00
1241 311216111A111X00100701 0016	02 Pzas Impresora Hp Deskjet 9800 Fact 404 07CH10010 (CH. 481)	10,350.00
1241 311216111A111X00100701 0017	05 Pzas Impresora Deskjet HP 6490 Fact 404 07CH10010 (CH. 481)	2,875.00
1241 311216111A111X00100701 0029	01 Pza Computadora Portatil Marca Acer Travelmate 629 Fact 514 09CH10070 (CH.034)	18,975.00
1241 311216111A111X00100701 0030	01 Pza Impresora HP Laserjet Color 3600N Fact 515 09CH10070 (CH. 034)	13,025.00
1241 311216111A111X00100701 0033	1 Pza Computadora Apple IMAC 24" MA878LL Fact 545 10CH10143 (CH 108)	67,015.00
1241 311216111A111X00100701 0034	01 Pza Impresora HP Laserjet color 3600N Fact 545 10CH10143 (CH.108)	13,025.00
1241 311216111A111X00100701 0035	1 Pza Escaner Fotográfico SCANJET G4050 Fact 403	2,875.00
1241 311216111A111X00100701 0036	1 Pza Camara de circuito cerrado de TV balnco y negro Fact 70748	2,476.29
1241 311216111A111X00100801 0003	05 Pzas Computadora Marca Acer Veriton M460 Proces Mca Intel Fac 1006 08CH10064 (CH. 083)	65,727.50
1241 311216111A111X00100801 0004	02 Pzas Computadora Portatil Acer Travelmate 5720 Proces Core 2 F-1008 08CH10064 (CH.0083)	35,650.00



**SISTEMA CONTABLE 2023**  
**RELACIÓN DE BIENES MUEBLES QUE COMPONEN SU PATRIMONIO**  
**Cuenta Pública al 31 de diciembre de 2023**

Página 6 de 11

Hora: 03:25:26p. m.

Fecha: 06/03/2024

Código	Descripción del Bien	Valor en Libros
1241 311216111A111X00100801 0005	07 Pzas Impresoras Samsung Modelo ML-2571N Tecn. Laser Fact 1009 08CH10064 (Ch.0083)	19,458.00
1241 311216111A111X00100901 0002	03 Computadoras Portatil HP 550 (NR639LA) Orden de Pago 0257/2009	21,000.00
1241 311216111A111X00101101 0001	03 pzas. Compaq presario ALL-IN-ONE CQ1-1203LA Desktop PC, series 3CR0480MRV, 3CR0480MTD, 3CR0480MRT, 05PD10001 (O.P. 0094) Partida 5151	42,981.04
1241 311216111A111X00101101 0002	07 pzas. Computadora de escritorio Acer Veriton mod. X490G proc. Intel core i3-550,3.20GHz/4MB (O.P. 0147) fact. 6701 Partida 5151	98,915.00
1241 311216111A111X00101101 0003	02 pzas. Impresoras Samsung Laser monocromatica Samsung ML-3310ND, (O.P. 0147) fact. 6701 Partida 5151	17,239.99
1241 311216111A111X00101101 0004	02 pzas. Impresoras Samsung Laser a color mod. CLP-320 resolucion 2400x600 DPI, (O.P. 0147) fact. 6701 Partida 5151	7,890.00
1241 311216111A111X00101101 0005	02 pzas. Punto de acceso Router Lynksis Tecn. WI-FI, 06PD10002(O.P. 0147) fact. 6701 Partida 5151	7,949.24
1241 311216111A111X00101101 0006	10 pzas. Computadora de escritorio Acer Veriton mod. X490G procesador Intel Core i3-550, 3.20 GHz/4MB de memoria cache, 06PD10003 (O.P. 0148) fact. 6702 Partida 5151	156,087.87
1241 311216111A111X00101101 0007	02 pzas. Impresora Samsung Laser monocromatica ML-3310ND, 06PD10003 (O.P. 0148) fact. 6702 Partida 5151	17,239.99
1241 311216111A111X00101101 0008	02 pzas. Impresora Samsung Laser a color kd. CLP-320 resolucion 2400x600 DPI, 17PPM en negro y 4 rn color, 06PD10003(O.P. 0148)fact. 6702 Partida 5151	15,779.99
1241 311216111A111X00101101 0009	02 pzas. Punto de acceso Router Linksis tecnologia WI-FI (O.P. 0148)fact. 6702 Partida 5151	7,949.25
1241 311216111A111X00101101 0010	08 pzas. Computadora de escritorio Acer Veriton mod. X490G proc. Intel core i3-550, 3.20 GHz/4MB (O.P. 0188) fact. 6712 Partida 5151	137,887.51
1241 311216111A111X00101101 0011	02 pzas. Impresora Samsung Laser monocromatica ML-3310ND (O.P. 0188) fact. 6712 Partida 5151	17,239.99
1241 311216111A111X00101101 0012	02 pzas. Impresora Samsung Laser a color mod. CLP-320 resolucion 2400x600 DPI, 17 ppm en negro y 4 en color (O.P. 0188) fact. 6712 Partida 5151	15,779.99
1241 311216111A111X00101101 0013	02 pzas. Punto de acceso Routers Linksys tecnologia WI-FI (O.P. 0188) fact. 6712 Partida 5151	3,974.62
1241 3112161152811C00102201 0002	01 Pza Computadora de Escritorio Básica Marca HP Modelo 280 G5 SFF Procesador Intel Core i3-10105, Memoria Ram DDR4 8GB No de Serie CPU 4CE210B986; Monitor 3CQ2080546	18,629.60
1241 3112161152851C00701901 0002	3 Pzas Computadora de Escritorio Básica Marca Lenovo Modelo LENOVO THINK M720S SFF No Series CPU: MJ09HBXG, MJ094WWG, MJ094X4K Monitor: U1H83VN, U1HA83WL, U1HA83WN Fact 1545-A	44,370.00
1241 3112161152851C00701901 0003	2 Pzas Computadora Portatil Básica HP Probook 440 G6 Procesador Intel Core I3 No Series 5CD9292CLW, 5CD9292CMV Fact 1545-A	41,064.00
1241 3112161152851C00702101 0002	Computadora de Escritorio Marca Hp Modelo Prodesk 405 g6 Small Form Factor, memoria RAM DDR4 de 8GB CPU: 1CZ1120BD1 Monitor HP LCD 23.8": 1CR1019V5. Teclado Estandar en Español, Mouse Optico HP	21,592.24
1241 311216191A111X00100101 0001	1 Pza Aire Acondicionado Marca Payne Mod. Pa-33 30,000 Btu Fact 828	9,660.00
1241 311216191A111X00100101 0002	10 pzas Computadoras Compaq Deskpro Fact 0628 Series CPU 6Y8FXHZF0VZ, 6Y8FXHZG01P, 6Y8FXHZG02T, 6Y8FXHZE054, 6Y8FXHZE03X, 6Y8FXHZFOVV, 6Y8FXHZFOVV, 6Y8FXHZE0V1, 6Y8FXHZE0HP, 6Y8FXHZF0ED	93,635.26
1241 311216191A111X00100201 0001	4 Pzas Computadoras Marca Compaq Presario Procesador Intel Pentium 4 Fact 1168	2,130.65
1241 311216191A111X00100201 0002	3 Pzas Computadoras Compaq Presario Procesador Intel Pentium IV de 1.6Ghz Fact 1238	16,560.19
1241 311216191A111X00100301 0001	1 Pza Computadora Compaq Evo D530 80Gb Procesador Intel Pentium 4 Fact 14697 CPU MXJ33603L2	542.78
1241 311216191A111X00100301 0002	1 Pza Computadora Compaq Evo D530 40Gb Fact 14698 CPU MXJ33603QC	15,295.27

**SISTEMA CONTABLE 2023**  
**RELACIÓN DE BIENES MUEBLES QUE COMPONEN SU PATRIMONIO**  
**Cuenta Pública al 31 de diciembre de 2023**

Página 7 de 11

Hora: 03:25:26p. m.

Fecha: 06/03/2024

Código	Descripción del Bien	Valor en Libros
1241 311216191A111X00100301 0003	1 Pza Computadora Compaq Evo D530 40Gb Fact 14698 CPU MXJ33603LT	16,446.53
1241 311216191A111X00100301 0004	1 Pza Computadora Compaq Evo D530 40Gb Fact 14698 CPU MXJ33603PX	15,130.81
1241 311216191A111X00100301 0005	1 Pza Computadora Compaq Evo D530 40Gb Fact 14698 CPU MXJ33603NH	16,446.53
1241 311216191A111X00100301 0006	1 Pza Computadora Compaq Evo D530 40Gb Fact 14698 CPU MXJ33603Q7	953.86
1241 311216191A111X00100301 0007	1 Pza Computadora Compaq Evo D530 40Gb Fact 14698 CPU MXJ33603L5	14,966.34
1241 311216191A111X00100301 0008	4 Pzas Impresora HP Lasejet 1300 Fact. 14699 Series CNBB392533, CNBB392556, CNBB392547, CNBB213199	5,223.04
1241 311216191A111X00100301 0009	1 Pza Concentrador Superstack Baseline Swith 3 Com Fact 14700 Serie 0100/LV3G2U0014531	6,477.38
1241 311216191A111X00100301 0010	1 Pza Concentrador Superstack Baseline Swith 3 Com Fact 14700 Serie 0100/LV3G2Y0016838	6,477.38
1241 311216191A111X00100301 0011	1 Pza Computadora Compaq Evo D530 40Gb Fact 15264 CPU MXJ3380291	16,117.60
1241 311216191A111X00100301 0012	1 Pza Computadora Compaq Evo D530 40Gb Fact 15264 CPU MXJ338022T	1,644.65
1241 311216191A111X00100301 0013	1 Pza Computadora Compaq Evo D530 40Gb Fact 15264 CPU MXJ3380250	16,446.53
1241 311216191A111X00100501 0001	Servidor HP Proliant ML 350 Serie Usm509030h Fact 1472	56,019.95
1241 311216191A111X00100501 0002	Computadoras Hp Compaq Business Desktop DC7100 Fact. 5452	39,528.72
1241 311216191A111X00109801 0001	33 pzas Computadoras Estación de Trabajo procesador Pentium II Intel acer power 4000 Fact 001788	39,305.59
1241 3112162153357W01201401 0001	4 Pzas. Computadoras de escritorio Mca. Dell Mod. Optiplex 3020 SFF (Ch. 122, Fact. 9467)	54,032.80
1241 3112162153357W01201401 0002	4 Pzas. Punto de Acceso Mca. Proxim Mod. AP-8100 (Ch. 122, Fact. 9467)	44,428.00
1241 3112162153357W01201401 0004	2 Piezas Impresora Láser Monocromática Mca. Brother Mod. HL-L2360DW (Ch. 122, Fact. 9467)	5,083.12
1241 911216111A111X00100601 0006	1 Pza Aire Acondicionado Tipo Mini-Split 24000 BTU Mca. Samsung Mod Fact 3666 (29/12/2006)	10,554.25
1241 911216111A111X00100601 0007	1 Pza Aire Acondic Tipo Mini-Split Alta Mca Comfortstar 36000 Btu Fac 3666 (29/12/2006)	14,406.75
1241 911216111A111X00100701 0001	3 Pzas Televisores Sony Mod. KV-21FA540 S-4035344,4004983,4034403 fact.28491 03CH10008 (CH-0103)	7,998.00
1241 911216111A111X00100701 0003	2 Pzas Aire Acondicionado Tipo Mini-Split Mca Samsung A220 Volts. Fact 3785 03CH10060 (CH0155)	10,554.25
1241 911216111A111X00100701 0004	02 Pzas Aire Acondicionado Tipo Mini Split Marca York A220 Volts Fact 3785 03CH10060 (CH0155)	44,160.00
1241 911216111A111X00100701 0005	2 Pzas Aire Acondicionado Tipo Mini Split Marca Classic A220 Volts Fact 3933 05CH10044 (CH0305)	45,997.70
1241 911216111A111X00100701 0006	02 Pzas Aire Acondicionado Tipo Mini Split Marca Daewoo A220 Volts. Fact 6683 05CH10046 (CH 0307)	16,523.20
1241 911216111A111X00100701 0020	03 Pzas Aire Acondicionado Tipo Mini Split Mca Est Piso-Techo Comfortstar A220 Volts Fact 4217 10CH10135 (CH0869)	56,921.55
1241 911216111A111X00100701 0021	1 Pza Pizarron Electronico Panasonic UB5815 Fact 406 07CH10010	28,750.00
1241 911216111A111X00100701 0036	1 Pza Aire Acondicionado MiniSplit Fact 776 12CH10077 (CH1560)	17,250.00
1241 911216111A111X00100801 0006	01 Pza Aire de ventana de 24000 Btus Mod.W-242 cm Fac 18 10CH100038 (CH1242)	5,600.00
1241 911216111A111X00101101 0003	03 pzas. Engargoladora tamaño carta/oficio GBC 460, 05PD10002 (O.P. 0095) fact. 5264 PArtida 5191	8,300.92
1241 911216111A111X00101101 0009	06 pzas. enmicadora electrica 24 cm. t/carta heatseal 65, 06PD10019 (O.P. 0166) fact. 5451 Partida 5191	4,427.72
1241 9112161152851C00701901 0002	2 Pzas Minisplit TCL Inverter 36000 BTU 230/1/90 R-410A Series: 16350WI6150I72100012, 16350WI6150I72100052 Fact FVG-712	42,664.80
1241 9112161152851C00701901 0003	1 Pza Minisplit TCL Inverter 18000 BTU 200V R-410A Serie: 11069WI1380I32500004 Fact FVG-712	9,094.40

**SISTEMA CONTABLE 2023**  
**RELACIÓN DE BIENES MUEBLES QUE COMPONEN SU PATRIMONIO**  
**Cuenta Pública al 31 de diciembre de 2023**

Página 8 de 11

Hora: 03:25:26p. m.

Fecha: 06/03/2024

Código	Descripción del Bien	Valor en Libros
1242	Mobiliario y Equipo Educacional y Recreativo	124,362.73
1242 3040011152811C00102301 0002	1 pza Camara Sony Dexar Neever y Lacie A6600 Alpha 6600 Montura E y Senior APS-C incluye Lentes 135MM, 15MM, 70-350MM, 1tarjeta de Memoria Lexar 64GB, 1Memoria Lexar 128GB, 1 Bateria Son, 1 Tripode Monopie, 1 Disco duro 4TB. Serie Camara: 8270265 Modelo:E70-350MM F4.5-6.3G Serie: 1869664. Modelo:E15MM F1.4G Serie:1812152 Modelo:E18-135MM F3.5-5.6 Serie: 2191142 Factura DEC 2832	106,720.00
1242 311216191A111X00109801 0051	1 Pza Cámara Fotografica Marca Minolta Mod. Freedon Fam. Zoom 35-60 Fact 4912	2,455.25
1242 311216191A111X00109901 0019	1 Pza Cámara Digital Mod Qv-500 Sx Marca Cassio Fact. 423	9,724.98
1242 311216191A111X00109901 0025	1 Pza Proyector de Acetatos Estacionario Modelo 9100, 3m Fact 5397	5,462.50
1244	Vehículos y Equipo de Transporte	110,750,737.53
1244 111216111A111X00100601 0003	1 Unidad Nissan Sentra Emotion TM Mod. 2007, Serie. 3N1AB61D37L644269, Fact. 25390 (30-Dic-2006)	185,000.00
1244 111216111A111X00100701 0007	1 Unidad TIIDA Sedan Custom T_M.A.A.Nissan S-3N1BC11S17K194047 Mod. 2007 Fact.27365 08CH10008 CH.594 06/08/07	151,999.99
1244 111216111A111X00100801 0002	1 Unidad Nissan, Tipo Urvan Modelo 2008 Fact. 31407 (01 Unidad) 07CH10185 (CH.71) No Serie JN1AE56S98X001469	280,400.00
1244 111216191A111X00101201 0001	1 Unidad Dodge Ram 1500 Custom "C" Pick-Up Mod. 2002 Serie 3B7HC16X02M300870 Fact. 10795 A (06-Sep-2002)	132,000.00
1244 111216191A111X00109801 0005	1 Unidad VW Sedan Mod. 1998, Serie. 3VWS1A1BXWM544746 Fact. 1474 (28-Ago-1998)	61,950.00
1244 1112162159599W00101401 0001	04 Unidades Mca. Volkswagen Version Crafter cargo van pasajera motor diesel 2.0 Lts. 163 HP, Mod. 2015 color Blanco Candy Series Nos. WV1LH22E5F6023246, WV1LH22E5F6022839, WV1LH22E9F6023718, WV1LH22E3F6023245, Facts. Nos. TPA000000237 a la TPA000000240 del 29/01/2015	3,855,840.00
1244 1112162159599W00101401 0002	10 unidades Mca. Volkswagen Version Crafter cargo van pasajera motor diesel 2.0 Lts. 163 HP, Mod. 2015 color Blanco Candy Series Nos. WV1LH22E0F6022845, WV1LH22E2F6022846, WV1LH22E1F6023244, WV1LH22E3F6022841, WV1LH22E5F6023232, WV1LH22E3F6023231, WV1LH22E5F6022842, WV1LH22E3F6022838, WV1LH22E0F6023624, WV1LH22E1F6022840, Facts. Nos. TPA000000225 a la TPA000000234 del 20/01/2015	8,951,355.29
1244 1112162159599W00101501 0001	32 Unidades marca Volkswagen, version Transporter cargo van motor 2.0L 102 HP transmision manual 5 velocidades, modelo 2016, color blanco Candy, 4 puertas, para 7 pasajeros, Facturas Nos. FTA000006867 a la FTA000006898 (CH-0001 Y 0012) Proyecto " Adquisición de Unidades tipo Mini Van para personas con discapacidad y mobiliario urbano (parabuses)"	19,543,680.00
1244 1112162159599W00101601 0001	10 Unidades Autobus Tipo Urbano Volkswagen Modelo 2018 Series: 3MN2E82W9JD700686, 3MN2E82WOJD700687, 3MN2E82W2JD700688, 3MN2E82W4JD700689, 3MN2E82WOJD700690, 3MN2E82W2JD700691, 3MN2E82W4JD700692, 3MN2E82W6JD700693, 3MN2E82WXJD700695, 3MN2E82W3JD700697	20,438,040.00
1244 1112162159599W00101701 0002	01 UNIDAD TIPO DUCATO CARGON VAGON MARCA FIAT COLOR BLANCO MODELO 2018 No SERIE ZFCNFFCJ5J2F47753	779,999.08
1244 1112162159599W00101701 0003	01 UNIDAD TIPO DUCATO CARGON VAGON MARCA FIAT COLOR BLANCO MODELO 2018 No SERIE ZFCNFFCJ9J2F47836	779,999.08
1244 1112162159599W00101701 0004	01 UNIDAD TIPO DUCATO CARGON VAGON MARCA FIAT COLOR BLANCO MODELO 2018 No SERIE ZFCNFFCJ9J2F47268	779,999.08
1244 1112162159599W00101701 0005	01 UNIDAD TIPO DUCATO CARGON VAGON MARCA FIAT COLOR BLANCO MODELO 2018 No SERIE ZFCNFFCJ1J2F47331	779,999.08
1244 1112162159599W00101701 0006	01 UNIDAD TIPO DUCATO CARGON VAGON MARCA FIAT COLOR BLANCO MODELO 2018 No SERIE ZFCNFFCJ4J2F39790	779,999.08

**SISTEMA CONTABLE 2023**  
**RELACIÓN DE BIENES MUEBLES QUE COMPONEN SU PATRIMONIO**  
**Cuenta Pública al 31 de diciembre de 2023**

Página 9 de 11

Hora: 03:25:26p. m.

Fecha: 06/03/2024

Código	Descripción del Bien	Valor en Libros
1244 1112162159599W00101701 0007	01 UNIDAD TIPO DUCATO CARGON VAGON MARCA FIAT COLOR BLANCO MODELO 2018 No SERIE ZFCNFFCJXJ2F33315	779,999.08
1244 1112162159599W00101701 0008	01 UNIDAD TIPO DUCATO CARGON VAGON MARCA FIAT COLOR BLANCO MODELO 2018 No SERIE ZFCNFFCJ7J2F32025	779,999.08
1244 1112162159599W00101701 0009	01 UNIDAD TIPO DUCATO CARGON VAGON MARCA FIAT COLOR BLANCO MODELO 2018 No SERIE ZFCNFFCJ6J2F31061	779,999.08
1244 1112162159599W00101701 0010	01 UNIDAD TIPO DUCATO CARGON VAGON MARCA FIAT COLOR BLANCO MODELO 2018 No SERIES ZFCNFFCJ8J2F31031	779,999.08
1244 1112162159599W00101701 0011	01 UNIDAD TIPO DUCATO CARGON VAGON MARCA FIAT COLOR BLANCO MODELO 2018 No SERIE ZFCNFFCJ0J2F31024	779,999.08
1244 1112162159599W00101701 0012	01 UNIDAD TIPO DUCATO CARGON VAGON MARCA FIAT COLOR BLANCO MODELO 2018 No SERIE ZFCNFFCJ1J2F04284	779,999.08
1244 1112162159599W00101701 0013	01 UNIDAD TIPO DUCATO CARGON VAGON MARCA FIAT COLOR BLANCO MODELO 2018 No SERIE ZFCNFFCJ3J2F05517	779,999.08
1244 1112162159599W00101701 0014	01 UNIDAD TIPO DUCATO CARGON VAGON MARCA FIAT COLOR BLANCO MODELO 2018 No SERIE ZFCNFFCJ2J2F04603	779,999.08
1244 1112162159599W00101701 0015	01 UNIDAD TIPO DUCATO CARGON VAGON MARCA FIAT COLOR BLANCO MODELO 2018 No SERIE ZFCNFFCJ1J2F06147	779,999.08
1244 1112162159599W00101701 0016	01 UNIDAD TIPO DUCATO CARGON VAGON MARCA FIAT COLOR BLANCO MODELO 2018 No SERIE ZFCNFFCJ2J2F02639	779,999.08
1244 1112162159599W00101701 0017	01 UNIDAD TIPO DUCATO CARGON VAGON MARCA FIAT COLOR BLANCO MODELO 2018 No SERIE ZFCNFFCJ6J2F48118	779,999.08
1244 1112162159599W00101701 0019	01 UNIDAD TIPO DUCATO CARGON VAGON MARCA FIAT COLOR BLANCO MODELO 2018 No SERIE ZFCNFFCJXJ2F47327	779,999.08
1244 1112162159599W00101701 0020	01 UNIDAD TIPO DUCATO CARGON VAGON MARCA FIAT COLOR BLANCO MODELO 2018 No SERIE ZFCNFFCJ5J2F39913	779,999.08
1244 1112162159599W00101701 0021	01 UNIDAD TIPO DUCATO CARGON VAGON MARCA FIAT COLOR BLANCO MODELO 2018 No SERIE ZFCNFFCJ6J2F33313	779,999.08
1244 1112162159599W00101701 0022	01 UNIDAD TIPO DUCATO CARGON VAGON MARCA FIAT COLOR BLANCO MODELO 2018 No SERIE ZFCNFFCJ3J2F31048	779,999.08
1244 1112162159599W00101701 0023	01 UNIDAD TIPO DUCATO CARGON VAGON MARCA FIAT COLOR BLANCO MODELO 2018 No SERIE ZFCNFFCJ7J2F30775	779,999.08
1244 1112162159599W00101801 0002	09 Unidades Mca Volkswagen Tipo Urbano Blanco Geada Modelo 2019 4 cilindros Nos Serie 3MN2M62PXXKD900252, 3MN2M62P1KD900253, 3MN2M62P1KD900365, 3MN2M62PXXKD900427, 3MN2M62P1KD900428, 3MN2M62P1KD900429, 3MN2M62P8KD900430, 3MN2M62PXXKD900431, 3MNM62P1KD900432	18,422,999.97
1244 1112162159599W00101901 0002	01 Unidad Tipo Vans Volkswagen Blanco Modelo 2019 Serie: WV2DLW7H4KH179849 Carta Factura 10001	819,499.40
1244 1112162159599W00101901 0003	01 Unidad Tipo Vans Volkswagen Blanco Modelo 2019 Serie: WV2DLW7H0KH179878 Carta Factura 10002	819,499.40
1244 1112162159599W00101901 0004	01 Unidad Tipo Vans Volkswagen Blanco Modelo 2019 Serie: WV2DLW7H8KH179837 Carta Factura 10003	819,499.40
1244 1112162159599W00101901 0005	01 Unidad Tipo Vans Volkswagen Blanco Modelo 2018 Serie: WV2DLW7H3KH180605 Carta Factura 10004	819,499.40
1244 1112162159599W00101901 0006	01 Unidad Tipo Vans Volkswagen Blanco Modelo 2019 Serie: WV2DLW7HXKH180603 Carta Factura 10005	819,499.40
1244 1112162159599W00101901 0007	01 Unidad Tipo Vans Volkswagen Blanco Modelo 2019 Serie: WV2DLW7H5KH180590 Carta Factura 10006	819,499.40
1244 1112162159599W00101901 0008	01 Unidad Tipo Vans Volkswagen Blanco Modelo 2019 Serie: WV2DLW7H3KH179793 Carta Factura 10007	819,499.40
1244 1112162159599W00101901 0009	01 Unidad Tipo Vans Volkswagen Blanco Modelo 2019 Serie: WV2DLW7H7KH180588 Carta Factura 10008	819,499.40
1244 1112162159599W00101901 0010	01 Unidad Tipo Vans Volkswagen Blanco Modelo 2019 Serie: WV2DLW7H0KH180576 Carta Factura 10009	819,499.40

**SISTEMA CONTABLE 2023**  
**RELACIÓN DE BIENES MUEBLES QUE COMPONEN SU PATRIMONIO**  
**Cuenta Pública al 31 de diciembre de 2023**

Página 10 de 11

Hora: 03:25:26p. m.

Fecha: 06/03/2024

Código	Descripción del Bien	Valor en Libros
1244 1112162159599W00101901 0011	01 Unidad Tipo Vans Volkswagen Blanco Modelo 2019 Serie: WV2DLW7H4KH179690 Carta Factura 10010	819,499.40
1244 1112162159599W00101901 0012	01 Unidad Tipo Vans Volkswagen Blanco Modelo 2019 Serie: WV2DLW7H5KH179665 Carta Factura 10011	819,499.40
1244 1112162159599W00101901 0013	01 Unidad Tipo Vans Volkswagen Blanco Modelo 2019 Serie: WV2DLW7H7KH179652 Carta Factura 10012	819,499.40
1244 1112162159599W00101901 0014	01 Unidad Tipo Vans Volkswagen Blanco Modelo 2019 Serie: WV2DLW7H7KH176671 Carta Factura 10013	819,499.40
1244 1112162159599W00101901 0015	01 Unidad Tipo Vans Volkswagen Blanco Modelo 2019 Serie: WV2DLW7H7KH176590 Carta Factura 10014	819,499.40
1244 1112162159599W00102001 0002	13 Unidades Tipo Van Version Urvan panel con ventanas pasajeros Marca Nissan Modelo 2021, 4 cilindros Color Blanca Series: JN6BE6CS0M9062264, JN6BE6CS1M9062032, JN6BE6CS1M9062287, JN6BE6CS1M9062290, JN6BE6CS2M9062265, JN6BE6CS4M9062283, JN6BE6CSXM9061980, JN6BE6CS5M9062261, JN6BE6CS5M9062275, JN6BE6CS6M9061961, JN6BE6CS6M9062267, JN6BE6CS7M9061872, JN6BE6CS7M9062262, Cartas Facturas 101, 102, 103,104, 105, 106, 107, 108, 109, 110, 111, 112, 113	10,874,500.00
1246	Maquinaria, Otros Equipos y Herramientas	12,067,701.52
1246 111216111A111X00100701 0001	Telefono Inalambrico Duo Marca GE.Fact. 57712 (01 Pza.) 01CH10024 (CH.024)	1,397.99
1246 111216111A111X00100701 0018	Switch 3 COM Baseline Switch 2824 Código 3C16479 Fact.405 (04 Pzas.) 07CH10010 (CH.481)	18,400.00
1246 111216111A111X00100701 0022	Punto de Acceso Wireles 8760 DUAL-RADIO 1/AB/G POE Fact.9484 (04 Pzas.) 07CH10011 (CH.482)	11,730.00
1246 111216111A111X00100701 0023	Equipo de Comunicación de Microondas Mod.ATLAS5010-INT. Fact.9484 (01 Pza.) 07CH10011 (CH.482)	59,984.00
1246 111216111A111X00100701 0025	Radar de Velocidad Portátil Genesis GVP-D Series 06309 Fact.8792 (01 Pza.) 07CH10014 (CH.485)	23,058.99
1246 111216111A111X00100701 0026	Printer For GHD-GVP/D, Radar Series 0704048975 Fact.8792 (01 Pza.) 07CH10014 (CH.485)	11,778.15
1246 111216111A111X00100701 0037	Lector de Huella Digital Fingkey Hamster Fact. 0564 (02 Pzas.)	8,855.00
1246 111216111A111X00100701 0038	Lector de Còdigo de Barra Symbol LS2208 Fact. 0564 ( 02 Pzas.)	6,555.00
1246 111216111A111X00100801 0002	Telefonos Alcatel IP Touch 4018 Fact. 11112 (5 Pzas.) 07CH10142 (CH.931)	13,406.93
1246 111216111A111X00100801 0007	Radio Matrax de Circuito Cerrado, Fact. 49 y 55 (2 Pzas)	46,000.00
1246 111216111A111X00100901 0001	5207.- 01 AUTOLAB MCA. IDEAS-DRIVESKILLS. ORDENES DE PAGO 238 Y 447/2009	4,979,000.03
1246 111216191A111X00100201 0006	Servidor Dell Empresarial Fact.1226 (29/07/02) (1 Pza)	772.00
1246 111216191A111X00100601 0003	Reloj Checador De Huella Digital On Time Fact.1885 (20/09/2006) (1 Pza)	5,980.00
1246 111216191A111X00109801 0002	Faxphone Marca Canon B-6400 Fact.12692 (02 Pzas.)	2,472.50
1246 4040011152811C00102301 0002	1 Equipo de Aire Acondicionado, tipo mini split de 36000 BTU a 220V Versión Estandar,con Refrigerante R410a, incluye:control de equipo, condensador, evaporadora, kit de instalación y manual de usuario. Marca Mirage Modelo Inverter 17. Serie Condensadora:CWC361B44082382292 Evaporadora:EWC361B44072380098 Fact 826	23,150.00
1246 511216111A111X00100601 0001	Telefono Celular Marca Blackberry Wireles 8700 (Fac. 801-1476114) (29/12/2066) (1 Pza.)	2,931.35
1246 911216111A111X00100701 0001	Video Camara DVD DCR-DVD 108 Handycam Sony Serie2875630 Fact 31657 (1 pza) 15/12/07	4,499.25
1246 9112162159599W00101501 0002	Mobiliario Urbano: Construcción y montaje de parabuses con sistema fotovoltaico autónomo para iluminación de paradas de autobuses, panel solar de 300 wp,camara de vigilancia (8 pzas.) fact. A-145 CH-0008 y 0016	2,134,400.00

**SISTEMA CONTABLE 2023**  
**RELACIÓN DE BIENES MUEBLES QUE COMPONEN SU PATRIMONIO**  
**Cuenta Pública al 31 de diciembre de 2023**

Página 11 de 11

Hora: 03:25:26p. m.

Fecha: 06/03/2024

Código	Descripción del Bien	Valor en Libros
1246 9112162159599W00101501 0003	Mobiliario Urbano: Construcción y montaje de parabuses, conformado por una estructura de techo recto en forma horizontal metálica, espacio para 2 sillas de ruedas, una banca de monten, 04 luminarias en techumbre de leds, policarbonato en color blanco (30 pzas.) fact. A-864 CH-0002 y 0007	2,814,479.93
1246 9112162159599W00101601 0002	Mobiliario Urbano: Construcción y Montaje 9 Parabuses	1,898,850.40

**SISTEMA CONTABLE 2023**  
**RELACIÓN DE BIENES INMUEBLES QUE COMPONEN SU PATRIMONIO**  
**Cuenta Pública al 31 de diciembre de 2023**

Página 1 de 1

Hora: 03:25:46p. m.

Fecha: 06/03/2024

Código	Descripción del Bien	Valor en Libros
--------	----------------------	-----------------

---

No presenta saldos a la fecha



**SISTEMA CONTABLE 2023**  
**RELACIÓN DE ACTIVOS INTANGIBLES QUE COMPONEN SU PATRIMONIO**  
**Cuenta Pública al 31 de diciembre de 2023**

Página 1 de 1

Hora: 03:26:00p. m.

Fecha: 06/03/2024

Código	Descripción del Bien	Valor en Libros
1251	Software	20,750.08
1251 1112162153357W01201401 0001	4 Pzas. Software Microsoft MS Office 2013 Estándar (Ch.122, Fact. 9467)	20,750.08