

**SISTEMA CONTABLE 2023**  
**ESTADO DE SITUACIÓN FINANCIERA**  
**AL 31 DE DICIEMBRE DEL 2023**  
 (Cifras en Pesos)

Concepto	2023	2022	Concepto	2023	2022
<b>ACTIVO</b>			<b>PASIVO</b>		
<b>Activo Circulante</b>			<b>Pasivo Circulante</b>		
Efectivo y Equivalentes	22,542,977.61	21,474,593.90	Cuentas por Pagar a Corto Plazo	5,030,308.21	4,218,364.28
Derechos a Recibir Efectivo o Equivalentes	0.00	0.00	Documentos por Pagar a Corto Plazo	0.00	0.00
Derechos a Recibir Bienes o Servicios	0.00	0.00	Porción a Corto Plazo de la Deuda Pública a Largo Plazo	0.00	0.00
Inventarios	0.00	0.00	Títulos y Valores a Corto Plazo	0.00	0.00
Almacenes	0.00	0.00	Pasivos Diferidos a Corto Plazo	0.00	0.00
Estimación por Pérdida o Deterioro de Activos Circulantes	0.00	0.00	Fondos y Bienes de Terceros en Garantía y/o Administración a Corto Plazo	0.00	0.00
Otros Activos Circulantes	0.00	0.00	Provisiones a Corto Plazo	0.00	0.00
<b>Total de Activos Circulantes</b>	<b>22,542,977.61</b>	<b>21,474,593.90</b>	Otros Pasivos a Corto Plazo	0.00	0.00
<b>Activo No Circulante</b>			<b>Total de Pasivos Circulantes</b>	<b>5,030,308.21</b>	<b>4,218,364.28</b>
Inversiones Financieras a Largo Plazo	0.00	0.00	<b>Pasivo No Circulante</b>		
Derechos a Recibir Efectivo o Equivalentes a Largo Plazo	12,944.83	12,944.83	Cuentas por Pagar a Largo Plazo	32,570,388.62	32,570,388.62
Bienes Inmuebles, Infraestructura y Construcciones en Proceso	232,503,117.74	232,503,117.74	Documentos por Pagar a Largo Plazo	0.00	0.00
Bienes Muebles	83,048,973.86	86,751,054.92	Deuda Pública a Largo Plazo	0.00	0.00
Activos Intangibles	39,767,096.16	39,767,096.16	Pasivos Diferidos a Largo Plazo	192,282,022.61	192,282,022.61
Depreciación, Deterioro y Amortización Acumulada de Bienes	(4,091,567.85)	(4,091,567.85)	Fondos y Bienes de Terceros en Garantía y/o Administración a Largo Plazo	0.00	0.00
Activos Diferidos	207,326,538.73	208,831,062.36	Provisiones a Largo Plazo	4,399,892.25	4,399,892.25
Estimación por Pérdida o Deterioro de Activos no Circulantes	0.00	0.00	<b>Total de Pasivos No Circulantes</b>	<b>229,252,303.48</b>	<b>229,252,303.48</b>
Otros Activos no Circulantes	0.00	0.00	<b>Total del Pasivo</b>	<b>234,282,611.69</b>	<b>233,470,667.76</b>
<b>Total de Activos No Circulantes</b>	<b>558,567,103.47</b>	<b>563,773,708.16</b>	<b>HACIENDA PÚBLICA / PATRIMONIO</b>		
<b>Total del Activo</b>	<b>581,110,081.08</b>	<b>585,248,302.06</b>	<b>Hacienda Pública/Patrimonio Contribuido</b>	0.00	0.00
			Aportaciones	0.00	0.00
			Donaciones de Capital	0.00	0.00
			Actualización de la Hacienda Pública/Patrimonio	0.00	0.00
			<b>Hacienda Pública/Patrimonio Generado</b>	346,827,469.39	351,777,634.30
			Resultados del Ejercicio (Ahorro/Desahorro)	2,956,225.06	10,103,047.81
			Resultados de Ejercicios Anteriores	343,871,244.33	341,674,586.49
			Revalúos	0.00	0.00
			Reservas	0.00	0.00
			Rectificaciones de Resultados de Ejercicios Anteriores	0.00	0.00
			<b>Exceso o Insuficiencia en la Actualización de la Hacienda Pública/Patrimonio</b>	0.00	0.00
			Resultado por Posición Monetaria	0.00	0.00
			Resultado por Tenencia de Activos no Monetarios	0.00	0.00
			<b>Total Hacienda Pública/Patrimonio</b>	<b>346,827,469.39</b>	<b>351,777,634.30</b>
			<b>Total del Pasivo y Hacienda Pública/Patrimonio</b>	<b>581,110,081.08</b>	<b>585,248,302.06</b>

**SISTEMA CONTABLE 2023**  
**ESTADO DE ACTIVIDADES**  
**DEL 1o. DE ENERO AL 31 DE DICIEMBRE DE 2023**  
 (Cifras en Pesos)

Concepto	2023	2022
<b>INGRESOS Y OTROS BENEFICIOS</b>		
<i>Ingresos de Gestión</i>	<b>0.00</b>	<b>0.00</b>
Impuestos	0.00	0.00
Cuotas y Aportaciones de Seguridad Social	0.00	0.00
Contribuciones de Mejoras	0.00	0.00
Derechos	0.00	0.00
Productos	0.00	0.00
Aprovechamientos	0.00	0.00
Ingresos por Venta de Bienes y Prestación de Servicios	0.00	0.00
<i>Participaciones, Aportaciones, Convenios, Incentivos Derivados de la Colaboración Fiscal, Fondos Distintos de Aportaciones, Transferencias, Asignaciones, Subsidios y Subvenciones, y Pensiones y Jubilaciones</i>	<b>601,210,084.04</b>	<b>483,708,217.38</b>
Participaciones, Aportaciones, Convenios, Incentivos Derivados de la Colaboración Fiscal y Fondos Distintos de Aportaciones	0.00	0.00
Transferencias, Asignaciones, Subsidios y Subvenciones, y Pensiones y Jubilaciones	601,210,084.04	483,708,217.38
<i>Otros Ingresos y Beneficios</i>	<b>1.10</b>	<b>2.47</b>
Ingresos Financieros	0.00	0.00
Incremento por Variación de Inventarios	0.00	0.00
Disminución del Exceso de Estimaciones por Pérdida o Deterioro u Obsolescencia	0.00	0.00
Disminución del Exceso de Provisiones	0.00	0.00
Otros Ingresos y Beneficios Varios	1.10	2.47
<b>Total de Ingresos y Otros Beneficios</b>	<b>601,210,085.14</b>	<b>483,708,219.85</b>
<b>GASTOS Y OTRAS PÉRDIDAS</b>		
<i>Gastos de Funcionamiento</i>	<b>454,041,024.62</b>	<b>425,248,855.18</b>
Servicios Personales	357,804,099.39	349,006,248.06
Materiales y Suministros	15,048,570.90	14,886,001.79
Servicios Generales	81,188,354.33	61,356,605.33
<i>Transferencias, Asignaciones, Subsidios y Otras Ayudas</i>	<b>137,101,685.77</b>	<b>46,440,924.24</b>
Transferencias Internas y Asignaciones al Sector Público	0.00	0.00
Transferencias al Resto del Sector Público	0.00	0.00
Subsidios y Subvenciones	7,270,832.11	7,440,056.60
Ayudas Sociales	129,830,853.66	39,000,867.64
Pensiones y Jubilaciones	0.00	0.00
Transferencias a Fideicomisos, Mandatos y Contratos Análogos	0.00	0.00
Transferencias a la Seguridad Social	0.00	0.00
Donativos	0.00	0.00
Transferencias al Exterior	0.00	0.00
<i>Participaciones y Aportaciones</i>	<b>0.00</b>	<b>0.00</b>
Participaciones	0.00	0.00
Aportaciones	0.00	0.00
Convenios	0.00	0.00
<i>Intereses, Comisiones y Otros Gastos de la Deuda Pública</i>	<b>0.00</b>	<b>0.00</b>
Intereses de la Deuda Pública	0.00	0.00
Comisiones de la Deuda Pública	0.00	0.00
Gastos de la Deuda Pública	0.00	0.00
Costo por Coberturas	0.00	0.00
Apoyos Financieros	0.00	0.00
<i>Otros Gastos y Pérdidas Extraordinarias</i>	<b>7,111,149.69</b>	<b>1,915,392.62</b>
Estimaciones, Depreciaciones, Deterioros, Obsolescencia y Amortizaciones	6,712,098.99	586,050.00
Provisiones	0.00	0.00
Disminución de Inventarios	0.00	0.00
Otros Gastos	399,050.70	1,329,342.62
<i>Inversión Pública</i>	<b>0.00</b>	<b>0.00</b>
Inversión Pública no Capitalizable	0.00	0.00
<b>Total de Gastos y Otras Pérdidas</b>	<b>598,253,860.08</b>	<b>473,605,172.04</b>
<b>Resultados del Ejercicio (Ahorro/Desahorro)</b>	<b>2,956,225.06</b>	<b>10,103,047.81</b>

**SISTEMA CONTABLE 2023**  
**ESTADO DE VARIACIÓN EN LA HACIENDA PÚBLICA**  
**DEL 01 DE ENERO AL 31 DE DICIEMBRE DE 2023**

(Cifras en Pesos)

Página 1 de 1

Fecha:

08/03/2024

Concepto	Hacienda Pública / Patrimonio Contribuido	Hacienda Pública / Patrimonio Generado de Ejercicios Anteriores	Hacienda Pública / Patrimonio Generado del Ejercicio	Exceso o Insuficiencia en la Actualización de la Hacienda Pública/Patrimonio	Total
<b>Hacienda Pública / Patrimonio Contribuido Neto de 2022</b>	<b>0.00</b>				<b>0.00</b>
Aportaciones	0.00				0.00
Donaciones de Capital	0.00				0.00
Actualización de la Hacienda Pública/Patrimonio	0.00				0.00
<b>Hacienda Pública / Patrimonio Generado Neto de 2022</b>		<b>341,674,586.49</b>	<b>10,103,047.81</b>		<b>351,777,634.30</b>
Resultados del Ejercicio (Ahorro/Desahorro)			10,103,047.81		10,103,047.81
Resultado de Ejercicios Anteriores		341,674,586.49			341,674,586.49
Revalúos		0.00			0.00
Reservas		0.00			0.00
Rectificaciones de Resultados de Ejercicios Anteriores		0.00			0.00
<b>Exceso o Insuficiencia en la Actualización de la Hacienda Pública / Patrimonio Neto de 2022</b>				<b>0.00</b>	<b>0.00</b>
Resultado por Posición Monetaria				0.00	0.00
Resultado por Tenencia de Activos no Monetarios				0.00	0.00
<b>Hacienda Pública / Patrimonio Neto Final de 2022</b>	<b>0.00</b>	<b>341,674,586.49</b>	<b>10,103,047.81</b>	<b>0.00</b>	<b>351,777,634.30</b>
<b>Cambios en la Hacienda Pública / Patrimonio Contribuido Neto de 2023</b>	<b>0.00</b>				<b>0.00</b>
Aportaciones	0.00				0.00
Donaciones de Capital	0.00				0.00
Actualización de la Hacienda Pública/Patrimonio	0.00				0.00
<b>Variaciones de la Hacienda Pública / Patrimonio Generado Neto de 2023</b>		<b>2,196,657.84</b>	<b>(7,146,822.75)</b>		<b>(4,950,164.91)</b>
Resultados del Ejercicio (Ahorro/Desahorro)			2,956,225.06		2,956,225.06
Resultados de Ejercicios Anteriores		2,196,657.84	(10,103,047.81)		(7,906,389.97)
Revalúos			0.00		0.00
Reservas			0.00		0.00
Rectificaciones de Resultados de Ejercicios Anteriores			0.00		0.00
<b>Cambios en el Exceso o Insuficiencia en la Actualización de la Hacienda Pública / Patrimonio Neto de 2023</b>				<b>0.00</b>	<b>0.00</b>
Resultado por Posición Monetaria				0.00	0.00
Resultado por Tenencia de Activos no Monetarios				0.00	0.00
<b>Hacienda Pública / Patrimonio Neto Final de 2023</b>	<b>0.00</b>	<b>343,871,244.33</b>	<b>2,956,225.06</b>	<b>0.00</b>	<b>346,827,469.39</b>

**SISTEMA CONTABLE 2023**  
**ESTADO DE CAMBIOS EN LA SITUACIÓN FINANCIERA**  
**DEL 1o. DE ENERO AL 31 DE DICIEMBRE DE 2023**  
 (Cifras en Pesos)

Página 1 de 1

Fecha: 08/03/2024

Concepto	Origen	Aplicación
<b>ACTIVO</b>	<b>5,206,604.69</b>	<b>1,068,383.71</b>
<b>Activo Circulante</b>	<b>0.00</b>	<b>1,068,383.71</b>
Efectivo y Equivalentes	0.00	1,068,383.71
Derechos a Recibir Efectivo o Equivalentes	0.00	0.00
Derechos a Recibir Bienes o Servicios	0.00	0.00
Inventarios	0.00	0.00
Almacenes	0.00	0.00
Estimación por Pérdida o Deterioro de Activos Circulantes	0.00	0.00
Otros Activos Circulantes	0.00	0.00
<b>Activo No Circulante</b>	<b>5,206,604.69</b>	<b>0.00</b>
Inversiones Financieras a Largo Plazo	0.00	0.00
Derechos a Recibir Efectivo o Equivalentes a Largo Plazo	0.00	0.00
Bienes Inmuebles, Infraestructura y Construcciones en Proceso	0.00	0.00
Bienes Muebles	3,702,081.06	0.00
Activos Intangibles	0.00	0.00
Depreciación, Deterioro y Amortización Acumulada de Bienes	0.00	0.00
Activos Diferidos	1,504,523.63	0.00
Estimación por Pérdida o Deterioro de Activos no Circulantes	0.00	0.00
Otros Activos no Circulantes	0.00	0.00
<b>PASIVO</b>	<b>811,943.93</b>	<b>0.00</b>
<b>Pasivo Circulante</b>	<b>811,943.93</b>	<b>0.00</b>
Cuentas por Pagar a Corto Plazo	811,943.93	0.00
Documentos por Pagar a Corto Plazo	0.00	0.00
Porción a Corto Plazo de la Deuda Pública a Largo Plazo	0.00	0.00
Títulos y Valores a Corto Plazo	0.00	0.00
Pasivos Diferidos a Corto Plazo	0.00	0.00
Fondos y Bienes de Terceros en Garantía y/o Administración a Corto Plazo	0.00	0.00
Provisiones a Corto Plazo	0.00	0.00
Otros Pasivos a Corto Plazo	0.00	0.00
<b>Pasivo No Circulante</b>	<b>0.00</b>	<b>0.00</b>
Cuentas a Pagar a Largo Plazo	0.00	0.00
Documentos por Pagar a Largo Plazo	0.00	0.00
Deuda Pública a Largo Plazo	0.00	0.00
Pasivos Diferidos a Largo Plazo	0.00	0.00
Fondos y Bienes de Terceros en Garantía y/o Administración a Largo Plazo	0.00	0.00
Provisiones a Largo Plazo	0.00	0.00
<b>HACIENDA PÚBLICA/PATRIMONIO</b>	<b>2,196,657.84</b>	<b>7,146,822.75</b>
<b>Hacienda Pública/Patrimonio Contribuido</b>	<b>0.00</b>	<b>0.00</b>
Aportaciones	0.00	0.00
Donaciones de Capital	0.00	0.00
Actualización de la Hacienda Pública/Patrimonio	0.00	0.00
<b>Hacienda Pública/Patrimonio Generado</b>	<b>2,196,657.84</b>	<b>7,146,822.75</b>
Resultados del Ejercicio (Ahorro/Desahorro)	0.00	7,146,822.75
Resultados de Ejercicios Anteriores	2,196,657.84	0.00
Revalúos	0.00	0.00
Reservas	0.00	0.00
Rectificaciones de Resultados de Ejercicios Anteriores	0.00	0.00
<b>Exceso o Insuficiencia en la Actualización de la Hacienda Pública/Patrimonio</b>	<b>0.00</b>	<b>0.00</b>
Resultado por Posición Monetaria	0.00	0.00
Resultado por Tenencia de Activos no Monetarios	0.00	0.00

**SISTEMA CONTABLE 2023**  
**ESTADO DE FLUJOS DE EFECTIVO**  
**DEL 01 DE ENERO AL 31 DE DICIEMBRE DE 2023**  
 (Cifras en Pesos)

Página 1 de 1

Fecha: 08/03/2024

Concepto	2023	2022
<b>Flujos de Efectivo de las Actividades de Operación</b>		
<b>Origen</b>	<b>601,210,085.14</b>	<b>483,708,219.85</b>
Impuestos	0.00	0.00
Cuotas y Aportaciones de Seguridad Social	0.00	0.00
Contribuciones de Mejoras	0.00	0.00
Derechos	0.00	0.00
Productos	0.00	0.00
Aprovechamientos	0.00	0.00
Ingresos por Venta de Bienes y Prestación de Servicios	0.00	0.00
Participaciones, Aportaciones, Convenios, Incentivos Derivados de la Colaboración Fiscal y Fondos Distintos de Aportaciones	0.00	0.00
Transferencias, Asignaciones, Subsidios y Subvenciones, y Pensiones y Jubilaciones	0.00	0.00
Otros Orígenes de Operación	601,210,085.14	483,708,219.85
<b>Aplicación</b>	<b>598,253,860.08</b>	<b>473,605,172.04</b>
Servicios Personales	357,804,099.39	349,006,248.06
Materiales y Suministros	15,048,570.90	14,886,001.79
Servicios Generales	81,188,354.33	61,356,605.33
Transferencias Internas y Asignaciones al Sector Público	0.00	0.00
Trasferencias al Resto del Sector Público	0.00	0.00
Subsidios y Subvenciones	7,270,832.11	7,440,056.60
Ayudas Sociales	129,830,853.66	39,000,867.64
Pensiones y Jubilaciones	0.00	0.00
Transferencias a Fideicomisos, Mandatos y Contratos Análogos	0.00	0.00
Transferencias a la Seguridad Social	0.00	0.00
Donativos	0.00	0.00
Transferencias al Exterior	0.00	0.00
Participaciones	0.00	0.00
Aportaciones	0.00	0.00
Convenios	0.00	0.00
Otras Aplicaciones de Operación	7,111,149.69	1,915,392.62
<b>Flujos Netos de Efectivo de las Actividades de Operación</b>	<b>2,956,225.06</b>	<b>10,103,047.81</b>
<b>Flujos de Efectivo de las Actividades de Inversión</b>		
<b>Origen</b>	<b>16,834,266.62</b>	<b>559,010.00</b>
Bienes Inmuebles, Infraestructura y Construcciones en Proceso	0.00	0.00
Bienes Muebles	13,133,085.15	558,210.00
Otros Orígenes de Inversión	3,701,181.47	800.00
<b>Aplicación</b>	<b>19,534,051.90</b>	<b>28,294,804.59</b>
Bienes Inmuebles, Infraestructura y Construcciones en Proceso	0.00	0.00
Bienes Muebles	9,431,004.09	2,706,004.60
Otras Aplicaciones de Inversión	10,103,047.81	25,588,799.99
<b>Flujos Netos de Efectivo de las Actividades de Inversión</b>	<b>(2,699,785.28)</b>	<b>(27,735,794.59)</b>
<b>Flujos de Efectivo de las Actividades de Financiamiento</b>		
<b>Origen</b>	<b>939,803.74</b>	<b>396,042.63</b>
Endeudamiento Neto	0.00	0.00
Interno	0.00	0.00
Externo	0.00	0.00
Otros Orígenes de Financiamiento	939,803.74	396,042.63
<b>Aplicación</b>	<b>127,859.81</b>	<b>13,325,538.41</b>
Servicios de la Deuda	0.00	0.00
Interno	0.00	0.00
Externo	0.00	0.00
Otras Aplicaciones de Financiamiento	127,859.81	13,325,538.41
<b>Flujos Netos de Efectivo por Actividades de Financiamiento</b>	<b>811,943.93</b>	<b>(12,929,495.78)</b>
<b>Incremento/Disminución Neta en el Efectivo y Equivalentes al Efectivo</b>	<b>1,068,383.71</b>	<b>(30,562,242.56)</b>
<b>Efectivo y Equivalentes al Efectivo al Inicio del Ejercicio</b>	<b>21,474,593.90</b>	<b>52,036,836.46</b>
<b>Efectivo y Equivalentes al Efectivo al Final del Ejercicio</b>	<b>22,542,977.61</b>	<b>21,474,593.90</b>

**SISTEMA CONTABLE 2023**  
**ESTADO ANALITICO DEL ACTIVO**  
**DEL 01 DE ENERO AL 31 DE DICIEMBRE DEL 2023**  
 (Cifras en Pesos)

Fecha: 08/03/2024  
 Página 1 de 1

Concepto	Saldo Inicial	Cargos del Período	Abonos del Período	Saldo Final	Variación del Período
<b>ACTIVO</b>	<b>585,248,302.06</b>	<b>819,010,275.56</b>	<b>823,148,496.54</b>	<b>581,110,081.08</b>	<b>(4,138,220.98)</b>
<b>ACTIVO CIRCULANTE</b>	<b>21,474,593.90</b>	<b>807,609,257.99</b>	<b>806,540,874.28</b>	<b>22,542,977.61</b>	<b>1,068,383.71</b>
Efectivo y Equivalentes	21,474,593.90	803,766,546.19	802,698,162.48	22,542,977.61	1,068,383.71
Derechos a Recibir Efectivo o Equivalentes	0.00	3,842,711.80	3,842,711.80	0.00	0.00
Derechos a Recibir Bienes o Servicios	0.00	0.00	0.00	0.00	0.00
Inventarios	0.00	0.00	0.00	0.00	0.00
Almacenes	0.00	0.00	0.00	0.00	0.00
Estimación por Pérdida o Deterioro de Activos Circulantes	0.00	0.00	0.00	0.00	0.00
Otros Activos Circulantes	0.00	0.00	0.00	0.00	0.00
<b>ACTIVO NO CIRCULANTE</b>	<b>563,773,708.16</b>	<b>11,401,017.57</b>	<b>16,607,622.26</b>	<b>558,567,103.47</b>	<b>(5,206,604.69)</b>
Inversiones Financieras a Largo Plazo	0.00	0.00	0.00	0.00	0.00
Derechos a Recibir Efectivo o Equivalentes a Largo Plazo	12,944.83	0.00	0.00	12,944.83	0.00
Bienes Inmuebles, Infraestructura y Construcciones en Proceso	232,503,117.74	0.00	0.00	232,503,117.74	0.00
Bienes Muebles	86,751,054.92	10,260,917.45	13,962,998.51	83,048,973.86	(3,702,081.06)
Activos Intangibles	39,767,096.16	30,000.24	30,000.24	39,767,096.16	0.00
Depreciación, Deterioro y Amortización Acumulada de Bienes	(4,091,567.85)	0.00	0.00	(4,091,567.85)	0.00
Activos Diferidos	208,831,062.36	1,110,099.88	2,614,623.51	207,326,538.73	(1,504,523.63)
Estimación por Pérdida o Deterioro de Activos no Circulantes	0.00	0.00	0.00	0.00	0.00
Otros Activos no Circulantes	0.00	0.00	0.00	0.00	0.00

**SECRETARÍA GENERAL DE GOBIERNO**
**SISTEMA CONTABLE 2023**
**ESTADO ANALÍTICO DE LA DEUDA Y OTROS PASIVOS**
**DEL 1o. DE ENERO AL 31 DE DICIEMBRE DE 2023**
**(Cifras en Pesos)**

DENOMINACIÓN DE LAS DEUDAS	MONEDA DE CONTRATACIÓN	INSTITUCIÓN O PAIS ACREEDOR	SALDO INICIAL DEL PERÍODO	SALDO FINAL DEL PERÍODO
<b>DEUDA PÚBLICA</b>				
<b>Corto Plazo</b>				
<b>Deuda Interna</b>			<b>0.00</b>	<b>0.00</b>
Instituciones de Crédito				
BBVA MEXICO, S.A.	Moneda Nacional	México	0.00	0.00
BANOBRAS, S.N.C.	Moneda Nacional	México	0.00	0.00
BANORTE, S.A.	Moneda Nacional	México	0.00	0.00
INTERACCIONES, S.A.	Moneda Nacional	México	0.00	0.00
SANTANDER, S.A.	Moneda Nacional	México	0.00	0.00
SCOTIABANK INVERLAT, S.A.	Moneda Nacional	México	0.00	0.00
Títulos y Valores	Moneda Nacional	México	0.00	0.00
Arrendamientos Financieros	Moneda Nacional	México	0.00	0.00
<b>Deuda Externa</b>			<b>0.00</b>	<b>0.00</b>
Organismos Financieros Internacionales				
Deuda Bilateral				
Títulos y Valores				
Arrendamientos Financieros				
<b>Subtotal de Deuda Pública a Corto Plazo</b>			<b>0.00</b>	<b>0.00</b>
<b>Largo Plazo</b>				
<b>Deuda Interna</b>			<b>0.00</b>	<b>0.00</b>
Instituciones de Crédito				
BBVA MEXICO, S.A.	Moneda Nacional	México	0.00	0.00
BANOBRAS, S.N.C.	Moneda Nacional	México	0.00	0.00
BANORTE, S.A.	Moneda Nacional	México	0.00	0.00
SANTANDER, S.A.	Moneda Nacional	México	0.00	0.00
Títulos y Valores	Moneda Nacional	México	0.00	0.00
Arrendamientos Financieros	Moneda Nacional	México	0.00	0.00
<b>Deuda Externa</b>			<b>0.00</b>	<b>0.00</b>
Organismos Financieros Internacionales				
Deuda Bilateral				
Títulos y Valores				
Arrendamientos Financieros				
<b>Subtotal de Deuda Pública a Largo Plazo</b>			<b>0.00</b>	<b>0.00</b>
<b>Total de Otros Pasivos</b>	Moneda Nacional	México	<b>233,470,667.76</b>	<b>234,282,611.69</b>
<b>Total de Deuda Pública y Otros Pasivos</b>			<b>233,470,667.76</b>	<b>234,282,611.69</b>

SISTEMA CONTABLE 2023  
INFORME SOBRE PASIVOS CONTINGENTES  
DEL 1o. DE ENERO AL 31 DE DICIEMBRE DE 2023

De conformidad a las Principales Reglas de Registro y Valoración del Patrimonio (Elementos Generales), emitidas por el Consejo Nacional de Armonización Contable, publicadas en el capítulo reformado en el Diario Oficial de la Federación el 06 de octubre del 2014, y última reforma del 23 de diciembre de 2020, los Pasivos Contingentes consideran:

- a) Una obligación posible, surgida a raíz de sucesos pasados, cuya existencia ha de ser confirmada sólo por la ocurrencia, o en su caso, por la no ocurrencia, de uno o más eventos inciertos en el futuro, que no están enteramente bajo el control del Ente Público.
- b) Una obligación presente, surgida a raíz de sucesos pasados, que no se ha reconocido contablemente porque: no es probable que la entidad tenga que satisfacerla, desprendiéndose de recursos que incorporen beneficios económicos; o bien el importe de la obligación no pueda ser medido con la suficiente fiabilidad.

Al respecto, se informa que este Ente Público **cuenta a la fecha con un saldo de: 4,399,892.25**

Los saldos se derivan de la transferencia del Instituto de la Consejería Jurídica y Asistencia Legal, a la Secretaría General de Gobierno.

DIMAS LOPEZ MUELA, EXP. LABORAL NO. 657/C/2013	- -	1,926,878.32
JOAQUIN DIAZ PEREZ EXP. LAB. NO. 907/A/2013	- - - -	272,144.11
EMERSON ELIASIB MTINEZ MORALES, EXLAB. 738/F/2013		908,872.97
MAYRA ICELA CORONADO GARCIA EXP. LAB. 250/D/2012		630,584.27
HORACIO PIMENTEL MEDINA, EXPEDIENTENO.889/E/2012		661,412.58
Total	- - - - -	\$ 4,399,892.25



---

## **NOTAS A LOS ESTADOS FINANCIEROS**

### **Introducción**

Atendiendo a lo establecido por el artículo 17 de la Ley General de Contabilidad Gubernamental, cada ente público es responsable de su contabilidad, de la operación del sistema y en consecuencia de la información que proporciona para la integración de la Cuenta Pública.

De conformidad al artículo 46, fracción I, inciso g), 47, 48 y 49 de la Ley General de Contabilidad Gubernamental, así como, a la normatividad emitida por el Consejo Nacional de Armonización Contable, a continuación, se presentan las notas a los estados financieros de la Secretaría General de Gobierno, correspondiente al 31 de diciembre de 2023, con los siguientes apartados:

- Notas de Gestión Administrativa,
- Notas de Desglose, y
- Notas de Memoria (Cuentas de Orden).

---

## **NOTAS DE GESTIÓN ADMINISTRATIVA**

### **1.- Autorización e Historia**

#### **a) Fecha de Creación del Ente Público**

La Secretaría General de Gobierno; fue creada el 23 de enero de 1825.

#### **b) Principales Cambios en su Estructura**

Se citan algunos cambios que denotan lo ágil de las acciones para adaptarse a nuevas circunstancias y nuevas exigencias que plantea el desarrollo social, que también exige respuestas que cumplan con las expectativas de la sociedad cambiante.

En el año 2000, se fortalece la estructura con la creación de la Coordinación General de Apoyo Logístico, la Coordinación General de Administración, la Subsecretaría de Servicios de Gobierno y las Subsecretarías de Operación Regional Centro, Costa y Norte, con la finalidad de acercar los servicios de gobierno a toda la población.

En el año 2001, como compromiso del Gobierno del Estado en apoyar aquellas poblaciones que, con gran carencia y reducidas posibilidades de comunicación y acceso a los servicios públicos, se fortalece con la creación de las Oficialías en Jiquipilas y Zinacantán.

En el año 2002, las 10 Coordinaciones Regionales que operaban con carácter temporal, pasaron a formar parte de la estructura de la Secretaría como delegaciones de gobierno, autorizándose la creación de las Delegaciones de Gobierno en Benemérito de las Américas, Margaritas, Rayón, Acala, Suchiate y Jiquipilas; así como las Subsecretarías de Operación Regional Altos, Selva y Soconusco, teniendo como objetivo proporcionar atención a las demandas, considerando que estos organismos son la extensión de la Oficina del C. Secretario de Gobierno.

En el año 2003, derivado de las restricciones presupuestales se cancela la Coordinación General de Administración, retomando las funciones administrativas la Unidad de Apoyo Administrativo de la Secretaría. En este mismo año, cambia de denominación la Coordinación de Análisis e Información Política a Unidad de Análisis e Información Política.

En el año 2004, se acercan los servicios de gobierno, con la creación de 04 Oficialías en Cuchulumtic, San José Maspác, Toquian Grande y en la Dirección del Registro Civil.

En el año 2005, por ser órganos administrativos no funcionales se cancelan la Unidad de Giras y Seguridad, Coordinación de Asuntos Jurídicos, Asesoría a la Comisión de Límites, el Departamento de Análisis Político y Diagnóstico Municipal Departamento de Conciliación Social y el Departamento de Enlace Municipal, Departamento de Conciliación Social y el Departamento de Enlace Interinstitucional; así como, se fortalece la estructura de la Secretaría con la creación de la Coordinación Técnica, Unidad de Medios de Comunicación y la Unidad de Reconciliación de Comunidades en Conflicto, así como 03 Oficialías del Registro Civil en el Ejido Chaonil, en el Ejido los Cocos y en el Poblado Alán Sacjún, con la finalidad de acercar los servicios de gobierno en las zonas de escasos recursos.

En el año 2006, se cancela la Delegación San Juan Chamula, así como el cambio de denominación del Departamento de Atención y Seguimiento a las Recomendaciones de los Derechos Humanos a Departamento de Atención y Seguimiento a las Recomendaciones de las Comisiones Nacional y Estatal de Derechos Humanos.

En el año 2007, en el contexto del nuevo gobierno, se crean 03 Subsecretarías de Operación Regional: III Fronteriza, IV Fraylesca y VII Sierra; así como 09 Delegaciones de Gobierno en el Estado, en los municipios de Chiapa de Corzo, San Fernando, Chamula, La Trinitaria, La Concordia, Reforma, Chilón, Siltepec y Huehuetán. En ese mismo año, la Dirección de Acción Cívica se transfiere a la Coordinación de Giras y Eventos Especiales del Gobierno del Estado, y el Consejo Estatal de Población, se publica su decreto de órgano desconcentrado dependiente de la Oficina del C. Secretario General de Gobierno.

En el año 2008, se transfiere la Unidad de Reconciliación de Comunidades en Conflicto a la Comisión Ejecutiva de Gubernatura, así como el cambio de denominación: de Unidad de Reconciliación de Comunidades en Conflicto a Unidad de Reconciliación y Cultura de Paz; el Consejo Estatal de Seguridad Pública se crea como organismo público descentralizado, dependiente del Ejecutivo Estatal, la Junta Local de Conciliación y Arbitraje se transfiere a la Secretaría del Trabajo y la Coordinación de Relaciones Internacionales se publica su decreto de órgano desconcentrado dependiente de la Oficina del C Secretario de Gobierno desconcentrado dependiente de la Oficina del C. Secretario de Gobierno.

A iniciativa del Poder Ejecutivo, mediante Decreto No. 019, publicado en el Periódico Oficial No. 132, 2ª. Sección, Tomo III, de fecha 24 de diciembre de 2008, la Secretaría de Gobierno, modificó su denominación para constituirse como Secretaría General de Gobierno, con la finalidad de atender lo conducente a los aspectos relativos a la política interior del Estado, para ejecutar acciones que garanticen la gobernabilidad, la paz social y promover el fortalecimiento de las relaciones con los poderes Legislativo y Judicial, con los Ayuntamientos del Estado y con la Federación.

Por otra parte, mediante Decreto No. 234, publicado en el Periódico Oficial No. 164, 2ª. Sección, Tomo III, de fecha 13 de mayo de 2009, se reforman diversas disposiciones a la Ley Orgánica de la Administración Pública del Estado de Chiapas, y se confiere a la Secretaría General de Gobierno, la atribución de elaborar las iniciativas de desincorporación de bienes inmuebles a cargo de la Administración Pública Estatal, con el objeto de enajenar dichos bienes que pertenecen al patrimonio del Estado.

A través de reformas a diversas disposiciones de la Ley Orgánica de la Administración Pública del Estado de Chiapas, publicadas mediante Decreto No. 232, del Periódico Oficial No. 233, Tomo III, de fecha 15 de mayo de 2010, la Secretaría General de Gobierno asumió las atribuciones relativas a la atención ciudadana, a cargo de la oficina de la Gubernatura del Estado; asimismo, las acciones encaminadas a fomentar las relaciones con sindicatos,

asociaciones obrero patronales del Estado y lo referente a la conciliación y solución de intereses laborales de las partes en conflicto cuando éstas lo soliciten, fueron transferidas a la entonces Secretaría del Trabajo con el Órgano Administrativo denominado Dirección de Asuntos Sindicales y Civiles.

Paralelamente a lo anterior, mediante Decreto No. 015, publicado en el Periódico Oficial No. 275, 2ª. Sección, Tomo III, de fecha 30 de diciembre de 2010, por el que se reforman y adicionan diversas disposiciones de la Ley Orgánica de la Administración Pública del Estado de Chiapas, se redefinieron las regiones económicas, para contar con quince en el Estado, modificándose además la denominación de algunas zonas, con el objetivo de otorgar reconocimiento a los pueblos indígenas y a las culturas vivas de la Entidad.

Del mismo modo, se publicó el Decreto No. 143, por el que se reforman las regiones XI, XII y XIII, del Párrafo Cuarto, del artículo 24, de la Ley Orgánica de la Administración Pública del Estado de Chiapas, publicado en el Periódico Oficial No. 282, Tomo III, de fecha 9 de febrero de 2011, se reordenó la integración de las referidas regiones económicas en las que se encuentra dividida la Entidad y se establecieron las cabeceras distritales de cada una de éstas.

Posteriormente mediante Decreto No. 210, publicado en el Periódico Oficial No. 299, Tomo III, de fecha 11 de mayo de 2011, por el que se reforman y adicionan diversas disposiciones de la Ley Orgánica de la Administración Pública del Estado de Chiapas, se reordenaron los municipios integrantes de las diversas regiones económicas, con la finalidad de optimizar la atención que la ciudadanía chiapaneca merece.

Por otra parte, a través del Decreto No. 292, publicado en el Periódico Oficial No. 321, Tomo III, de fecha 11 de agosto de 2011, se reformaron, adicionaron y derogaron diversas disposiciones de la Ley Orgánica de la Administración Pública del Estado de Chiapas, asumiendo la Secretaría General de Gobierno, las atribuciones que, en materia agraria se encontraban dentro de la competencia de la extinta Secretaría del Campo. Por lo que, mediante Dictamen No. SH/SUBA/DGRH/DEO/182/2011, se transfiere la Subsecretaría de Asuntos Agrarios con fecha de vigencia 16 de agosto de 2011, dando cumplimiento al Decreto No. 292, Transitorios Artículo Tercero citado anteriormente.

Mediante Decreto No. 447 publicado en el Periódico Oficial No. 092, 4ª. Sección, de fecha 12 de marzo de 2014, donde se reforma la fracción XXXII del artículo 28; y se adiciona la fracción XXXIII del mismo artículo de la Ley Orgánica de la Administración Pública del Estado de Chiapas; adecuando la estructura orgánica y plantilla de plazas, mediante Dictamen SH/SUBA/DGRH/DEO/076/2014, creando las Subsecretarías de Vinculación Social, Subsecretaría de Relaciones Políticas y Organizaciones Sociales y la Subsecretaría de Atención Municipal, así como las veintidós Coordinaciones Regionales, distribuidas en el territorio estatal, que apoyen a las tareas encargadas a las Subsecretarías Regionales; así como validar los proyectos sociales a ejecutarse por los organismos públicos que integran la Administración Pública Estatal; así mismo para la atención a los aspectos relativos a la política interior del Estado, ejecutando acciones que garanticen la gobernabilidad, la paz social y promover el fortalecimiento de las relaciones con los ayuntamientos Municipales, partidos políticos, agrupaciones políticas, organizaciones sociales y sindicales del Estado.

Posteriormente mediante Decreto por el que se reforma el contenido del Decreto donde se crea la Oficina del Gobernador, publicado en el Periódico Oficial No. 184-Bis, Tomo III de fecha 18 de junio de 2015, a través de la Publicación No. 1077-A-2015-1, en el Artículo Séptimo Transitorio indica que los recursos humanos, materiales y financieros de la Representación del Gobierno de Chiapas en la Ciudad de México, que anteriormente pertenecía a la extinta Oficina del Gobernador, fueron transferidos a la Secretaría General de Gobierno, la cual se encarga de representar y promover al Gobierno del Estado de Chiapas a nivel nacional e internacional, en los diversos actos oficiales en los sectores político y económico; así como, difundir información sobre sus condiciones geográficas y naturales, con la finalidad de que permitan establecer vínculos permanentes para la inversión de programas o proyectos especiales para el desarrollo del estado de Chiapas.

Mediante Dictamen No. SH/SUBA/DGRH/DEO/241/2015, de fecha 01 de julio de 2015, se autorizó la creación de la Coordinación General Ejecutiva, la cual se encarga de proporcionar atención y asesoría a las problemáticas entre las organizaciones, actores sociales y las dependencias federales, estatales y municipales; para la toma de decisiones de los asuntos antes mencionados.

Debido a los cambios estructurales que surgieron dentro de la Secretaría General de Gobierno, fue transferida mediante Dictamen SH/CGRH/DEO/051/2016, la Subsecretaría de Vinculación Social a la Secretaría de Desarrollo Social actualmente Secretaría de Bienestar, y en Dictamen SH/CGRH/DEO/023/2017, se cancelaron quince Coordinaciones Regionales, y once Delegaciones de Gobierno, así como doce Delegaciones de Atención Ciudadana, y el Área de Diseminación y Servicio Tecnológicos, de la Unidad de Procesamiento y Clasificación, dependiente de la Coordinación General de Información y Análisis Político.

Debido a los ajustes presupuestales que se realizó en la Administración Pública Estatal, se dio la cancelación de órganos administrativos dentro de la estructura de la Secretaría General de Gobierno, mediante Dictamen No. SH/CGRH/DEO/319/2017, en el cual se cancelan dos Coordinaciones Regionales, siete Delegaciones de Gobierno, el Área de Producción de la Unidad de Informática, el Área de Información de la Coordinación General de Información y Análisis Político, la Dirección de Control Operativo y Trámite, Dirección de Atención a los Asuntos Religiosos, de la Subsecretaría de Asuntos Religiosos, la Unidad de Seguimiento de Acuerdos con Organizaciones y la Subsecretaría de Atención Ciudadana.

Mediante Periódico Oficial No. 303, 2ª. Sección, de fecha 30 de junio de 2017, Publicación No. 1946-A-2017, se emitió el decreto que abroga el decreto por el que se crea "La Coordinación de Confianza Agropecuaria, como órgano desconcentrado de la Secretaría General de Gobierno.

Con fundamento al Decreto No. 242 publicado en el Periódico Oficial No. 315, 2ª Sección, Tomo III, de fecha 30 de agosto de 2017, por el que se reforma, adiciona y deroga diversas disposiciones de la Ley Orgánica de la Administración Pública de Chiapas; y mediante Dictamen No. SH/CGRH/DEO/329/2017, se transfiere a la Secretaría General de Gobierno, la Subsecretaría de Fortalecimiento Institucional, junto con la Dirección de Comunicación Política y Concertación, Dirección de Opinión Pública y la Dirección de Producción Digital e Internet dependientes de la extinta Secretaría de Planeación Gestión Pública y Programa de Gobierno.

Así mismo, para dar cumplimiento al decreto citado anteriormente, se autoriza mediante Dictamen No. SH/CGRH/DEO/330/2017, en el que se adecúa, y se trasfiere la estructura del Instituto de Población y Ciudades Rurales, a la Secretaría General de Gobierno, creándose la Dirección de Población y Desarrollo Sostenible, dependiente de la Subsecretaría de Gobierno y Derechos Humanos de la Secretaría General de Gobierno.

Derivado de la reestructuración administrativa establecida en la Ley Orgánica de la Administración Pública del Estado de Chiapas, publicada mediante Decreto No. 020 del Periódico Oficial No.414 Tomo III de fecha 8 de diciembre de 2018, en el que sufren modificaciones algunas dependencias en su estructura, tal es el caso de la Secretaría General de Gobierno, que reduce su estructura de veintinueve Subsecretarías, a solo tres; también se integra a la estructura de la Secretaría, las atribuciones relativas a los servicios que antes coordinaba el Instituto de la Consejería Jurídica y de Asistencia Legal (ahora Consejería Jurídica del Gobernador), y para dar cumplimiento a lo anterior, se emite el Dictamen No. SH/CGRH/DEO/249/2018, de fecha 24 de diciembre de 2018.

En México, las cifras negras en materia de desaparición de personas van en aumento año con año, hecho que ha generado preocupación en la ciudadanía y refleja la necesidad de marcos jurídicos eficaces, para la inmediata atención y solución de dicho delito, es por ello que mediante Periódico Oficial No. 063, Tomo III, de fecha 18 de octubre de 2019, Decreto No. 010, se publicó la Ley en Materia de Desaparición de Personas para el Estado de Chiapas, en el que se crea la Comisión Estatal de Búsqueda de Personas, como un Órgano Desconcentrado jerárquicamente subordinado a la Secretaría General de Gobierno y para dar cumplimiento a lo anterior, se emite el Dictamen No. SH/CGRH/DEO/003/2020, de fecha 06 de enero de 2020.

Con la finalidad de generar mecanismos suficientes para una mejor administración de bienes propiedad del Poder Ejecutivo, se crea el Instituto del Patrimonio del Estado, como un Organismo Público Descentralizado de la Administración Pública Estatal, el cual se crea mediante Periódico Oficial No. 075, Tomo III de fecha 31 de diciembre de 2019, Decreto No. 152, en ese contexto se emite Dictamen No. SH/CGRH/DEO/001/2020 de fecha 06 de enero de 2020, donde se desconcentró de la Secretaría General de Gobierno la Dirección de Patrimonio.

En apego a lo que establece las Medidas de Austeridad y Disciplina del Gasto de la Administración Pública del Estado de Chiapas, publicado en el Periódico Oficial No. 003, Tomo III, de fecha 24 de diciembre de 2012 y con la finalidad generar ahorros presupuestales. se emite Dictamen No. SH/CGRH/DEO/009/2020, de fecha 07 de enero de 2020, en donde se cancelan los siguientes órganos administrativos: Enlace Cultural, Social y Turístico y Enlace ante la Comisión de Concordia y Pacificación, los cuales pertenecían a la Representación del Gobierno de Chiapas en la Ciudad de México, dependiente de la Secretaría General de Gobierno.

Por otra parte, a través de Dictamen No. SH/CGRH/DEO/010/2020 de fecha 11 de febrero de 2020, se emite la adecuación de estructura orgánica y de plantilla de plazas con la finalidad de hacer más eficiente la operatividad del trabajo; en dicho documento se autoriza la cancelación del órgano administrativo denominado Dirección General de Análisis e Información Política. Por otro lado, se realizaron cambios de denominación de los siguientes órganos: Dirección General de Asuntos Jurídicos de Gobierno por Coordinación de Asuntos Jurídicos de Gobierno; Dirección de Legalización y Publicaciones Oficiales por Unidad de Legalización y Publicaciones Oficiales; Dirección de Expropiaciones y Procedimientos Administrativos a Unidad de Expropiaciones y Procedimientos Administrativos; Dirección de lo Contencioso y Controversias Municipales a Unidad de lo Contencioso y Controversias Municipales; Dirección de Procesamiento y Clasificación a Unidad de Análisis e Información Política; Departamento de Investigación Sociopolítica a Área de Investigación Sociopolítica; Departamento de Información y Proyección Institucional a Área de Información y Proyección Institucional.

Derivado de la publicación de Ley de Archivo del Estado de Chiapas mediante Periódico Oficial No.120, Tomo III de fecha 5 de agosto de 2020, Decreto No. 251, en el cual se crea el Archivo General del Estado, por el cual se cancelan los siguientes Órganos Administrativos de esta Secretaría: Dirección de Archivo General y Notarías del Estado y el Departamento de Archivo General del Estado junto con sus oficinas dependiente de este Departamento. Así mismo, se realiza el cambio denominativo de la Dirección de Registro Público de la Propiedad y del Comercio y Notarías, por lo que se refuerza la estructura de esta Dirección, transfiriéndole el Departamento de Notarías, Oficina de Inspección, Oficina de Apoyo Notarial, Oficina Archivo de Notarías y Oficina de Testamento, lo anterior se da cumplimiento mediante el Dictamen No. SH/CGRH/DEO/128/2021, con vigencia a partir del 01 de abril de 2021.

## **2.- Panorama Económico y Financiero**

La situación económica y financiera de Secretaría General de Gobierno fue aceptable durante el ejercicio; debido a que fueron tomados en cuenta todos los lineamientos y normas emitidos por el Consejo Nacional de Armonización Contable (CONAC), y los recursos ministrados por la Secretaría de Hacienda fueron presupuestados y erogados de manera adecuada tanto presupuestal, contable y financiera.

## **3.- Organización y Objeto Social**

### ***a) Objeto Social***

La Secretaría General de Gobierno, es responsable de integrar y difundir con oportunidad las acciones y hechos de interés social, económico y político de la gestión gubernamental.



**b) Principal Actividad**

- Atender lo conducente a los aspectos relativos a la política interior del Estado, ejecutando acciones que garanticen la gobernabilidad, la paz social y promover el fortalecimiento de las relaciones con los poderes legislativo y judicial, con los Ayuntamientos del Estado y con la Federación. Difundir a través de los medios de comunicación los programas y acciones políticas y sociales de la administración pública estatal, así como la participación del Gobernador del Estado en todo tipo de eventos que revistan importancia para la vida pública de la entidad.
- Dirigir el Periódico Oficial, ordenando la publicación de las leyes, decretos, reglamentos, acuerdos y demás disposiciones jurídicas y administrativas que deban regir en la Entidad. Dar a conocer las gestiones que en beneficio del estado lleve a cabo el titular del ejecutivo, con el fin de que la población conozca, con el mayor apego a la verdad y a los hechos, los esfuerzos que cotidianamente se realizan para la superación y desarrollo de la entidad y de sus ciudadanos.
- Enviar al Congreso del Estado, en representación del Titular del Poder Ejecutivo las iniciativas de leyes y decretos que éste promueva.
- Otorgar el auxilio a los tribunales y a las autoridades judiciales que lo requieran para el ejercicio de sus funciones.
- Vigilar la observancia de las leyes, decretos, acuerdos, reglamentos, circulares, oficios y demás disposiciones, dictando las medidas necesarias de carácter administrativo para su debido cumplimiento.
- Atender todo lo relativo a los límites de la Entidad, defendiendo los intereses del Estado, en coordinación con la Federación y las Entidades colindantes.
- Intervenir en el ámbito de su competencia y ejercer las atribuciones que le confieren al Ejecutivo los convenios y leyes, en auxilio y coordinación con las autoridades federales, en observancia a las disposiciones relativas en materia electoral; agraria; de cultos religiosos; de armas de fuego y explosivos; de juegos y sorteos; de publicaciones y revistas ilustradas; y combate al narcotráfico.
- Coordinar a los Titulares de las Dependencias y demás funcionarios de la Administración Pública estatal para garantizar el cumplimiento de las órdenes y acuerdos del Titular del Poder Ejecutivo estatal, y por acuerdo de éste, convocar a las reuniones de gabinete; acordar con los Titulares de las Dependencias, órganos desconcentrados y Entidades Paraestatales, las acciones necesarias para dicho cumplimiento, y requerir a los mismos los informes que considere necesarios.
- Recopilar las normas jurídicas aplicables en el Estado y promover su difusión. Coordinar y difundir los boletines, comunicados, publicidad, mensajes e informes de las dependencias y entidades estatales.
- Registrar y legalizar las firmas autógrafas de los funcionarios estatales y de los presidentes municipales.
- Refrendar las leyes, decretos, reglamentos y acuerdos del Titular del Ejecutivo del Estado.
- Asesorar en todos los asuntos jurídicos a los Ayuntamientos del Estado que lo requieran.
- Expedir, previo acuerdo del Gobernador del Estado, las licencias, autorizaciones, concesiones y permisos que otorgue, que no sean competencia de otra Dependencia.
- Representar al Gobernador del Estado en la suscripción de la documentación que éste dirija a las autoridades federales, estatales y municipales.

- 
- Conducir, siempre que no esté conferida expresamente esta facultad a otra Dependencia, las relaciones del Poder Ejecutivo con los otros Poderes Públicos del Estado, con los Órganos Constitucionales Autónomos, con los Gobiernos de las Entidades Federativas y de los Municipios, y con la demás autoridades federales, locales y municipales, así como rendir las informaciones oficiales del Ejecutivo del Estado. Asimismo, conducir en el ámbito de su competencia, las relaciones del Poder Ejecutivo con los partidos políticos, organizaciones sociales y demás instituciones de la sociedad civil.
  - Solicitar, previa integración de los requisitos, por parte de la Entidad o Dependencia que lo requiera, la expropiación de tierras ejidales o comunales ante la Secretaría de Desarrollo Agrario, Territorial y Urbano; así como brindar la asesoría y coadyuvancia para tal fin.
  - Tramitar los procedimientos de expropiación y de afectación de bienes por causa de utilidad pública, previendo cumplir con las indemnizaciones correspondientes conforme lo determine la ley.
  - Promover el desarrollo de organizaciones políticas y su conducción dentro de los marcos legales, para fortalecer la vida democrática en la Entidad.
  - Tramitar las solicitudes de extradición, amnistía y perdón de reos, de conformidad con las leyes respectivas, por acuerdo del Gobernador del Estado.
  - Recepcionar las solicitudes o demandas de los chiapanecos, turnándolas a las Dependencias y Entidades de la Administración Pública estatal para su atención correspondiente, dando el seguimiento a las respuestas que a las mismas se les otorgue.
  - Coordinar las acciones de las Delegaciones de la Administración Pública estatal, con presencia en la Entidad.
  - Coordinar las acciones institucionales con las delegaciones de la Administración Pública Federal, con presencia en el Estado.
  - Registrar y dar seguimiento sobre las respuestas de informes documentados que, previa validación de la Consejería Jurídica del Gobernador, las Dependencias, Entidades y cualquier organismo público estatal y el Titular del Ejecutivo del Estado, deban enviar a los organismos públicos defensores de derechos humanos, y a los organismos no gubernamentales, ya sea estatales, nacionales o internacionales.
  - Coadyuvar con las instituciones y autoridades agrarias para la agilización de los programas de desarrollo agrario.
  - Establecer acciones de asesoría que permitan mantener la seguridad en la propiedad ejidal, comunal y privada.
  - Efectuar con el área catastral correspondiente, la actualización del padrón de la tierra rural del Estado.
  - Propiciar la concertación en las discrepancias que se susciten entre grupos, organizaciones y sujetos de derechos, así como de los sindicatos y asociaciones obrero-patronales, procurando la conciliación de sus intereses.
  - Coadyuvar en la esfera de su competencia con el Registro Agrario Nacional, en la actualización de información inherente a la situación jurídica de la tierra.
  - Proporcionar asesoría y orientación a los municipios de la Entidad que lo soliciten para la adecuada atención de los asuntos relacionados con la propiedad ejidal, comunal y privada.

- 
- Dar seguimiento a las tareas específicas que el Titular del Poder Ejecutivo del Estado encomiende a las Dependencias y Entidades de la Administración Pública Estatal.
  - Promover la coordinación entre las Dependencias y Entidades de la Administración Pública Estatal, para la atención de los asuntos concretos delegados por el Titular del Poder Ejecutivo.
  - Actuar como órgano de enlace del Gobernador con los organismos auxiliares del Estado; atendiendo las solicitudes que las Dependencias y Entidades de la Administración Pública Estatal le realicen.
  - Elaborar y dar seguimiento a los objetivos del Programa Estatal de Población de Chiapas, en coordinación con el Consejo Nacional de Población, Consejo Estatal de Población y Consejos Municipales de Población, con el fin de promover la incorporación de la población en los planes de desarrollo socioeconómico del Estado y vincular los objetivos de éste con las necesidades que plantean los fenómenos demográficos a nivel nacional, regional y local.
  - Promover el desarrollo de programas y proyectos de acciones sociales, empresariales e institucionales, relativas a la promoción y difusión de los Objetivos de Desarrollo Sostenible en el Estado, con la finalidad de instrumentar y ejecutar mecanismos para alcanzar el cumplimiento de las metas establecidas.
  - Gestionar la participación de organismos gubernamentales, no gubernamentales y de la sociedad civil, para contribuir en el cumplimiento de los Objetivos de Desarrollo Sostenible, así como fomentar la cooperación internacional en los temas de población y desarrollo sostenible.
  - Promover programas y proyectos tendentes a impulsar en el Estado acciones de fomento al fortalecimiento y desarrollo integral de las comunidades, que procuran evitar su dispersión y la atención a sus necesidades.
  - Preparar los reportes que el Titular del Poder Ejecutivo estatal disponga rendir ante la población, así como todas las comunicaciones oficiales que emita dentro y fuera del país.
  - Coordinar los proyectos de promoción y difusión de las obras y acciones gubernamentales.
  - Conducir las tareas propias de la estrategia de posicionamiento, imagen y expresión del Gobierno del Estado y del Titular del Poder Ejecutivo estatal.
  - Coordinar y administrar al Registro Civil, y el Archivo General y Notarias del Estado, así como la función registral y catastral que se realiza en la Entidad.
  - Actuar en calidad de Notario Público en los actos en que participe el Poder Ejecutivo del Estado, y designar a los Notarios Públicos que intervendrán en los actos en los que éste sea parte.
  - Certificar y dar fe, a través del servidor público que señale su reglamento interior, de los documentos, decretos, acuerdos, dictámenes, reglamentos, nombramientos, circulares, periódicos oficiales y demás disposiciones de carácter jurídico o administrativo, que emita el Titular del Poder Ejecutivo o cualquiera de sus Dependencias, Entidades Paraestatales u órganos administrativos.
  - Los demás asuntos que le corresponda, en los términos de las leyes aplicables y los que determine el Titular del Poder Ejecutivo del Estado.



***c) Ejercicio Fiscal***

Ejercicio 2023

***d) Régimen Jurídico***

La Secretaría General de Gobierno; está registrada ante el Servicio de Administración Tributaria como persona moral con fines no lucrativos, cuya actividad económica es la administración pública estatal en general, y sus obligaciones son las siguientes:

- Presentar la declaración y pago provisional mensual de retenciones de Impuesto Sobre la Renta (ISR), y por sueldos y salarios (ISSS).
- Presentar la declaración anual donde se informe sobre las retenciones de los trabajadores que recibieron sueldos y salarios, y trabajadores asimilados a salarios.
- Presentar declaración informativa anual de subsidio al empleo.
- Presentar declaración informativa mensual de proveedores por tasas de IVA y de IEPS.

***e) Consideraciones Fiscales del Ente***

La Secretaría General de Gobierno, se ubica dentro de las personas morales a que se refiere el artículo 95 y 102 de la LISR, pero tiene otras obligaciones como:

- Presentar la declaración y pago provisional de retenciones de ISSS
- Aportaciones patronales al INFONAVIT
- Aportaciones patronales al IMSS
- 2 % del Impuesto Sobre Nóminas
- 10 % del ISR por Arrendamientos de Inmuebles
- 2 % Impuesto Sobre Nóminas a prestadores de servicios

**f) Estructura Organizacional Básica**

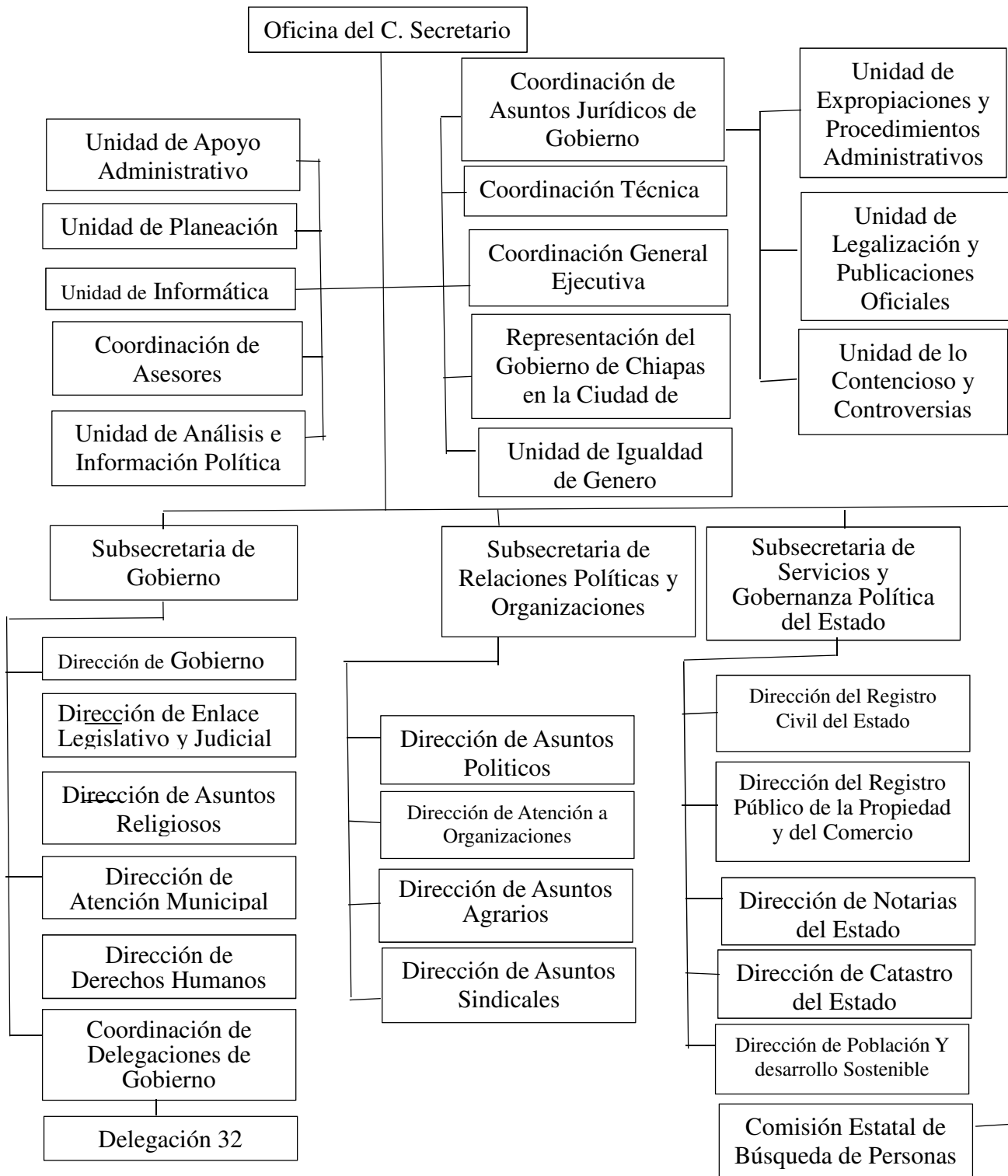

***g) Fideicomisos de los cuales es Fideicomitente o Fideicomisario, y Contratos Análogos, incluyendo Mandatos de los cuales es parte***

(No Aplica)

**4.- Bases de Preparación de los Estados Financieros**

Para llevar a cabo la preparación de los Estados Financieros del presente ejercicio se consideró lo siguiente:

***a) Si se ha observado la normatividad emitida por el CONAC y las disposiciones legales aplicables.***

Se ha observado las disposiciones legales de la Normatividad emitida por el CONAC y la Ley General de Contabilidad Gubernamental (LGCG), siendo congruente con la armonización contable en la emisión de los estados financieros.

***b) La normatividad aplicada para el reconocimiento, valuación y revelación de los diferentes rubros de la información financiera, así como las bases de medición utilizadas para la elaboración de los estados financieros; por ejemplo: costo histórico, valor de realización, valor razonable, valor de recuperación o cualquier otro método empleado y los criterios de aplicación de los mismos.***

Todas las cuentas que afectan económicamente a la Secretaría General de Gobierno, están cuantificados en términos monetarios y se registran al costo histórico. El costo histórico de las operaciones corresponde al monto erogado para su adquisición conforme a la documentación contable original justificativa y comprobatoria.

***c) Postulados Básicos de Contabilidad Gubernamental (PBCG).***

Las bases de preparación de los estados financieros de la Secretaría General de Gobierno, aplican los postulados básicos siguientes:

- 1.- Sustancia Económica
- 2.- Entes Públicos
- 3.- Existencia Permanente
- 4.- Revelación Suficiente
- 5.- Importancia Relativa
- 6.- Registro e Integración Presupuestaria
- 7.- Consolidación de la Información Financiera
- 8.- Devengo Contable
- 9.- Valuación
- 10.- Dualidad Económica
- 11.- Consistencia

***d) Normatividad supletoria. En caso de emplear varios grupos de normatividades (normatividades supletorias), deberá realizar la justificación razonable correspondiente, su alineación con los PBCG y a las características cualitativas asociadas descritas en el Marco Conceptual de Contabilidad Gubernamental (MCCG) y sus modificaciones***

(No Aplica)

***e) Para las Entidades que por primera vez estén implementando la base devengado de acuerdo a la Ley de Contabilidad; deberán revelar las nuevas políticas de reconocimiento, su plan de implementación, revelar los cambios en las políticas, la clasificación y medición de las mismas, así como su impacto en la información financiera, y presentar los últimos estados financieros con la normatividad anteriormente utilizada con las nuevas políticas para fines de comparación en la transición a la base de devengado.***

(No Aplica)

#### **5.- Políticas de Contabilidad Significativas**

(No Aplica)

#### **6.- Posición en Moneda Extranjera y Protección por Riesgo Cambiario**

(No Aplica)

#### **7.- Reporte Analítico del Activo**

En las reglas específicas del Registro y Valoración del Patrimonio emitidas por el Consejo Nacional de Armonización Contable, se definió como vida útil de un activo, al periodo durante el que se espera utilizar el activo, además, se menciona que se considerará que un activo tiene una vida útil indefinida cuando, sobre la base de un análisis de todos los factores relevantes, no exista un límite previsible al periodo a lo largo del cual se espera que el activo genere rendimientos económicos o potencial de servicio, o a la utilización en la producción de bienes y servicios públicos. Con base en estas reglas, los activos de la Secretaría General de Gobierno, sitúa la valoración de sus bienes tangibles e intangibles aplicando la depreciación y amortización, utilizando el procedimiento establecido por el Consejo Nacional de Armonización Contable (CONAC).

Las principales variaciones que presenta el activo del 1 de enero al 31 de diciembre del 2023, se integra de la siguiente manera:

- a) La variación positiva por \$ 1,068,383.71, del rubro efectivo y equivalentes se debe a modificaciones por ampliaciones realizadas al presupuesto, lo cual es de utilidad para cubrir los gastos por concepto de Servicios Personales y pagos a proveedores, prestadores de servicio y Apoyo a Organizaciones y Personas, así como también lo integra el pasivo creado para pago de servicios personales, proveedores y prestadores de servicio.
- b) La variación negativa por \$ 3,702,081.06 del rubro de bienes muebles se deriva de la baja de mobiliario y vehículos por incosteabilidad en su reparación.
- c) La variación negativa por \$ 1,504,523.63, del rubro activos diferidos se debe a la regularización contable de los ejercicios 2019, 2022 y 2023 en la cuenta 1279 otros activos diferidos.

#### **8.- Fideicomisos, Mandatos y Análogos**

La Secretaría General de Gobierno no tiene Fideicomisos bajo su responsabilidad o donde se haya hecho aportación de recursos alguna.

#### **9.- Reporte de la Recaudación**

(No Aplica)

**10.- Información sobre la Deuda y el Reporte Analítico de la Deuda**

(No Aplica)

**11.- Calificaciones Otorgadas**

(No Aplica)

**12.- Proceso de Mejora**

***a) Principales Políticas de Control Interno***

Manual de Procedimientos: Nos indica los procedimientos que debemos seguir de forma ordenada en el desarrollo de las actividades; evitando duplicidad de esfuerzos.

Ley General de Contabilidad Gubernamental (LGCG): Nos establece los criterios generales que rigen la contabilidad gubernamental y la emisión de información financiera, incluyendo la presupuestaria y programática en forma razonable y transparente.

Normatividad Contable: Tiene por objeto efectuar el registro contable de los recursos públicos y la preparación de informes financieros de forma armonizada, que dan transparencia para la interpretación, evaluación, fiscalización y entrega de informes; regulando las operaciones contables.

Normas Presupuestarias: Nos indica cómo se ejecuta el gasto público, administrándolo con eficiencia, eficacia, economía, transparencia y honradez, para rendir cuentas de los recursos públicos, así mismo contribuir a fortalecer la armonización presupuestaria y contable.

***b) Medidas de Desempeño Financiero, Metas y Alcance***

A través del proceso de armonización contable, se da un cambio trascendental para atender en tiempo y forma el nuevo esquema de la contabilidad gubernamental, logrando resultados en materia de información financiera, transparencia y rendición de cuentas, así como, mantener la liquidez y solvencia económica.

**13.- Información por Segmentos**

(No Aplica)

**14.- Eventos Posteriores al Cierre**

(No Aplica)

**15.- Partes Relacionadas**

“No existen partes relacionadas que pudieran ejercer influencia significativa sobre la toma de decisiones financieras y operativas”

**16.- Responsabilidad sobre la Presentación Razonable de la Información Contable**

“Bajo protesta de decir verdad declaramos que los Estados Financieros y sus Notas, son razonablemente correctos y son responsabilidad del emisor”

**NOTAS DE DESGLOSE**
**NOTAS AL ESTADO DE ACTIVIDADES**

El Estado de Actividades refleja el resultado entre el saldo total de los ingresos captados y el saldo total de los gastos incurridos por la Secretaría General de Gobierno, cuya diferencia positiva o negativa determina el ahorro o desahorro del 1 de enero al 31 de diciembre del 2023, sin considerar la inversión física en Bienes Muebles e Inmuebles, Infraestructura y Construcciones en Proceso. De esta forma el resultado durante este periodo refleja un ahorro por \$ 2,956,225.06.

**Ingresos y Otros Beneficios**

***Participaciones, Aportaciones, Convenios, Incentivos Derivados de la Colaboración Fiscal, Fondos Distintos de Aportaciones, Transferencias, Asignaciones, Subsidios y Subvenciones, y Pensiones y Jubilaciones***

Al 31 de diciembre de 2023, el 15 % o más de este rubro están integrados por recursos presupuestales radicados a través de transferencias que la Secretaría de Hacienda realiza con base al presupuesto autorizado, para llevar a cabo las actividades de la Secretaría General de Gobierno.

**PARTICIPACIONES, APORTACIONES, CONVENIOS, INCENTIVOS DERIVADOS DE LA COLABORACIÓN FISCAL, FONDOS DISTINTOS DE APORTACIONES, TRANSFERENCIAS, ASIGNACIONES, SUBSIDIOS Y SUBVENCIONES, Y PENSIONES Y JUBILACIONES**

( Cifras en Pesos )

CONCEPTO	NATURALEZA	2023	2022
Transferencias, Asignaciones, Subsidios y Subvenciones, y Pensiones y Jubilaciones	Acreedora	\$ 601,210,084.04	\$ 483,708,217.38
	<b>SUMAS</b>	<b>\$ 601,210,084.04</b>	<b>\$ 483,708,217.38</b>

**Otros Ingresos y Beneficios**

El rubro de Otros Ingresos y Beneficios, corresponden a ingresos obtenidos al 31 de diciembre del 2023. A continuación, se explican aquellas que en lo individual representan el 15 % o más del total de las mismas, integrado por: Ingresos Financieros con un importe de \$ 1.10 por concepto de apertura de diferencias.

**OTROS INGRESOS Y BENEFICIOS**

( Cifras en Pesos )

CONCEPTO	NATURALEZA	2023	2022
Otros Ingresos y Beneficios Varios	Acreedora	\$ 1.10	\$ 2.47
	<b>SUMAS</b>	<b>\$ 1.10</b>	<b>\$ 2.47</b>

<b>TOTAL DE INGRESOS Y OTROS BENEFICIOS</b>	<b>\$ 601,210,085.14</b>	<b>\$ 483,708,219.85</b>
---------------------------------------------	--------------------------	--------------------------

**Gastos y Otras Pérdidas**
***Gastos de Funcionamiento***

Los gastos de funcionamiento lo integran todas las erogaciones realizadas en la operatividad al 31 de diciembre del 2023, principalmente en los capítulos 1000 Servicios Personales, 2000 Materiales y Suministros y 3000 Servicios Generales.

Del total de los Gastos de Funcionamiento, se explican aquellas que en lo individual representan el 15 % o más, de la totalidad de las mismas, el cual se integra de la siguiente manera: el importe de \$ 357,804,099.39 correspondiente a pagos de sueldos y salarios del personal que labora en la Secretaría General de Gobierno, así como, el importe de \$ 81,188,354.33 del capítulo 3000 Servicios Generales, por concepto de servicios recibidos durante la operatividad, correspondiente al 31 de diciembre del 2023.

<b>GASTOS DE FUNCIONAMIENTO</b>		
<b>( Cifras en Pesos )</b>		
<b>CONCEPTO</b>	<b>2023</b>	<b>2022</b>
Servicios Personales	\$ 357,804,099.39	\$ 349,006,248.06
Materiales y Suministros	15,048,570.90	14,886,001.79
Servicios Generales	81,188,354.33	61,356,605.33
<b>SUMAS</b>	<b>\$ 454,041,024.62</b>	<b>\$ 425,248,855.18</b>

***Transferencias, Asignaciones, Subsidios y Otras Ayudas***

Las Transferencias, Asignaciones, Subsidios y Otras Ayudas, que en lo individual representan el 15 % o más del total del rubro, lo integran todas las erogaciones realizadas en la operatividad al 31 de diciembre del 2023, principalmente por el importe de \$ 129,830,853.66, por concepto de ayudas sociales a personas.

<b>TRANSFERENCIAS, ASIGNACIONES, SUBSIDIOS Y OTRAS AYUDAS</b>		
<b>( Cifras en Pesos )</b>		
<b>CONCEPTO</b>	<b>2023</b>	<b>2022</b>
Subsidios y Subvenciones	\$ 7,270,832.11	\$ 7,440,056.60
Ayudas Sociales	129,830,853.66	39,000,867.64
<b>SUMAS</b>	<b>\$ 137,101,685.77</b>	<b>\$ 46,440,924.24</b>

***Otros Gastos y Pérdidas Extraordinarias***

Dentro de este rubro se explican aquellas que en lo individual representan el 15 % o más, de la totalidad de las mismas, a la fecha que se informa el saldo es de \$ 6,712,098.99 por concepto de Estimaciones, Depreciaciones, Deterioros, Obsolescencia y Amortizaciones.

<b>OTROS GASTOS Y PÉRDIDAS EXTRAORDINARIAS</b>		
<b>( Cifras en Pesos )</b>		
<b>CONCEPTO</b>	<b>2023</b>	<b>2022</b>
Estimaciones, Depreciaciones, Deterioros, Obsolescencia y Amortizaciones	\$ 6,712,098.99	\$ 586,050.00
Otros Gastos	399,050.70	1,329,342.62
<b>SUMAS</b>	<b>\$ 7,111,149.69</b>	<b>\$ 1,915,392.62</b>
<b>TOTAL DE GASTOS Y OTRAS PÉRDIDAS</b>	<b>\$ 598,253,860.08</b>	<b>\$ 473,605,172.04</b>

### **NOTAS AL ESTADO DE SITUACIÓN FINANCIERA**

El Estado de Situación Financiera muestra la posición financiera de la Secretaría General de Gobierno, valuados y elaborados de acuerdo con los Postulados Básicos de Contabilidad Gubernamental, Normas y Metodología para la Emisión de Información Financiera y Estructura de los Estados Financieros del Ente Público y Característica de sus Notas, emitidos por el Consejo Nacional de Armonización Contable (CONAC), el cual refleja los bienes y derechos que se clasifican en rubros de acuerdo a su disponibilidad de liquidez al igual que sus obligaciones o compromisos, agrupándolas con relación a su exigibilidad.

#### **ACTIVO**

El activo se compone de los fondos, valores, derechos y bienes cuantificados en términos monetarios, los cuales dispone la Secretaría General de Gobierno, para la operatividad y la prestación de servicios públicos, éste se integra como sigue:

#### **Circulante**

##### ***Efectivo y Equivalentes***

El rubro de efectivo y equivalentes al 31 de diciembre de 2023, asciende a \$ 22,542,977.61, el cual representa el 100 % del total de activo circulante, se integra por la disponibilidad financiera para cubrir los compromisos de pagos a los diferentes proveedores, así como, pagos de impuestos y otras contribuciones; así también, para cubrir gastos menores y emergentes, mismos que se encuentran pendientes de ser reintegrados. También, se encuentran los depósitos de fondos otorgados al Consejo de la Judicatura, derivado de la adquisición de un predio mismo que a la fecha que se informa no se ha concluido con los trámites correspondientes para efectuar el proceso de compra venta.



<b>EFFECTIVO Y EQUIVALENTES</b>		
( Cifras en Pesos )		
<b>CONCEPTO</b>	<b>2023</b>	<b>2022</b>
<b>Bancos/Dependencias y Otros</b>	\$ 17,320.00	\$ 275,451.94
<b>Fondos con Afectación Específica</b>	19,624,157.61	18,497,641.96
<b>Depósitos de Fondos de Terceros en Garantía y/o Administración</b>	2,701,500.00	2,701,500.00
<b>SUMAS</b>	<b>\$ 22,542,977.61</b>	<b>\$ 21,474,593.90</b>

<b>FONDOS CON AFECTACIÓN ESPECÍFICA</b>	<b>2023</b>	<b>2022</b>
Fondo General de Participaciones	\$ 9,581,210.96	\$ 0
Participación por Impuestos Especiales	2,805.15	0
Fondo de Fiscalización y Recaudación	2,153,799.70	0
Fondo de Compensación	63,298.80	0
Impuesto a la venta Final de Gasolina y Diesel	28,154.71	0
ISR Participable Estatal	241,308.12	0
Fiscalización	6,944.43	0
Ingresos Estatales	4,060,803.10	0
Otros Recursos de Libre Disposición	46,957.67	0
Otros Subsidios	3,438,874.97	0
Otras Contribuciones	0	118,460.69
Servicios Personales	0	6,244,977.43
Impuesto Sobre Nóminas	0	2,132,498.38
ADEFAS de Impuestos Sobre Nóminas	0	55,560.31
Proveedores y Contratistas	0	9,946,145.15
<b>SUMAS</b>	<b>\$ 19,624,157.61</b>	<b>\$ 18,497,641.96</b>

**No Circulante**
***Derechos a Recibir Efectivo o Equivalentes a Largo Plazo***

Este rubro del activo asciende a \$ 12,944.83 el cual representa el 0.02 % del activo no circulante y se deriva principalmente de la fusión del Instituto de Población y Ciudades Rurales con esta Dependencia, el saldo corresponde a ejercicios anteriores por concepto de subsidio al empleo y pago a proveedores y se encuentra pendiente de regularizar a la fecha que se informa. Cabe precisar que se están realizando las gestiones necesarias ante la Secretaría de Hacienda para su comprobación y/o regularización.

**DERECHOS A RECIBIR EFECTIVO O EQUIVALENTES A LARGO PLAZO**

( Cifras en Pesos )

CONCEPTO	2023	2022
Documentos por Cobrar a Largo Plazo	\$ 12,944.83	\$ 12,944.83
<b>SUMAS</b>	<b>\$ 12,944.83</b>	<b>\$ 12,944.83</b>

**Bienes Inmuebles, Infraestructura y Construcciones en Proceso**

Este rubro representa las Construcciones en Proceso en Bienes de Dominio Público y en Bienes Propios a cargo de la Secretaría General de Gobierno mismos que se obtuvieron derivado de la fusión del Instituto de Población y Ciudades Rurales con esta Secretaría; tal es el caso de la Rehabilitación y Mantenimiento de la Red de Agua Pública en el Municipio de Jaltenango de la Paz y proceso de Construcción de las Ciudades Rurales de Ixhuatán y Jaltenango.

Al 31 de diciembre del 2023 este rubro presenta un saldo de \$ 232,503,117.74 y representa el 41.8 % del activo no circulante.

**BIENES INMUEBLES, INFRAESTRUCTURA Y CONSTRUCCIONES EN PROCESO**

( Cifras en Pesos )

CONCEPTO	2023	2022
Construcciones en Proceso en Bienes de Dominio Público	\$ 6,050,157.00	\$ 6,050,157.00
Construcciones en Proceso en Bienes Propios	226,452,960.74	226,452,960.74
<b>SUMAS</b>	<b>\$ 232,503,117.74</b>	<b>\$ 232,503,117.74</b>

**Bienes Muebles**

Este rubro representa los bienes muebles que son propiedad de la Secretaría General de Gobierno, como son: Mobiliario y Equipo de Administración, Mobiliario y Equipo Educacional y Recreativo, Vehículos y Equipo de Transporte, Equipo de Defensa y Seguridad, Maquinaria, Otros Equipos y Herramientas, que aún se encuentran en buenas condiciones y que son básicos para la operatividad del mismo; los cuales fueron adquiridos con recursos presupuestales, así como, algunos fueron obtenidos mediante transferencias de otros entes públicos, en el periodo que se informa, así como, en ejercicios anteriores.

Al 31 de diciembre de 2023, este rubro asciende a \$ 83,048,973.86, que representa el 14.8 % del activo no circulante.

**BIENES MUEBLES**

( Cifras en Pesos )

CONCEPTO	2023	2022
Mobiliario y Equipo de Administración	\$ 70,383,751.88	\$ 63,184,037.77
Mobiliario y Equipo Educacional y Recreativo	2,639,265.50	407,975.52
Vehículos y Equipo de Transporte	9,873,956.49	16,340,749.28
Equipo de Defensa y Seguridad	71,999.99	71,999.99
Maquinaria, Otros Equipos y Herramientas	80,000.00	6,746,292.36
<b>SUMAS</b>	<b>\$ 83,048,973.86</b>	<b>\$ 86,751,054.92</b>

**Activos Intangibles**

Este rubro representa los activos intangibles que son propiedad de la Secretaría General de Gobierno, como son: software y licencias, que aún se encuentran en buenas condiciones y que son básicos para la operatividad de las áreas administrativas; los cuales fueron adquiridos con recursos presupuestales, en ejercicios anteriores.

Al 31 de diciembre de 2023, este rubro asciende a \$ 39,767,096.16, que representa el 7.1 % del activo no circulante.

<b>ACTIVOS INTANGIBLES</b>			
( Cifras en Pesos )			
<b>CONCEPTO</b>	<b>NATURALEZA</b>	<b>2023</b>	<b>2022</b>
<b>Software</b>	Deudora	\$ 38,978,213.98	\$ 38,978,213.98
<b>Licencias</b>	Deudora	788,882.18	788,882.18
	<b>SUMAS</b>	<b>\$ 39,767,096.16</b>	<b>\$ 39,767,096.16</b>

**Depreciación, Deterioro y Amortización Acumulada de Bienes**

Este rubro representa la depreciación y amortización aplicada a los bienes tangibles e intangibles que son propiedad de la Secretaría General de Gobierno, utilizando el procedimiento establecido por el Consejo Nacional de Armonización Contable (CONAC), aplicados en el ejercicio 2023.

Al periodo que se informa, este rubro presenta una cifra negativa de \$ 4,091,567.85, el cual refleja una disminución del 0.7 % del activo no circulante.

<b>DEPRECIACIÓN, DETERIORO Y AMORTIZACIÓN ACUMULADA DE BIENES</b>		
( Cifras en Pesos )		
<b>CONCEPTO</b>	<b>2023</b>	<b>2022</b>
<b>Depreciación Acumulada de Bienes Muebles</b>	\$ (4,091,567.85)	\$ (4,091,567.85)
<b>SUMAS</b>	<b>\$ (4,091,567.85)</b>	<b>\$ (4,091,567.85)</b>

<b>DEPRECIACIÓN ACUMULADA DE BIENES MUEBLES</b>	<b>MONTO DEL BIEN</b>	<b>DEPRECIACIÓN DEL EJERCICIO</b>	<b>DEPRECIACIÓN ACUMULADA</b>	<b>TASA APLICADA</b>
<b>Mobiliario y Equipo Educativo y Recreativo</b>	\$ 4,215,926.96	\$ 0	\$ (3,665,757.61)	20 y 33.3 %
<b>Maquinaria, Otros Equipos y Herramientas</b>	631,870.57	0	(173,062.00)	10 %
<b>Mobiliario y Equipo Educativo y Recreativo</b>	173,062.00	0	(252,748.24)	20 y 33.3%
<b>SUMAS</b>	<b>\$ 5,020,859.53</b>	<b>\$ 0</b>	<b>\$ (4,091,567.85)</b>	

**Activos Diferidos**

Al 31 de diciembre de 2023, este rubro refleja un monto de \$ 207,326,538.73 el cual representa el 37.1 % del total del activo no circulante, se encuentra integrado por operaciones que están en proceso de regularización presupuestal y contable del periodo que se informa, así como, de ejercicios anteriores; de igual manera se conforma también por saldos recibidos durante ejercicios anteriores, tanto del Instituto de Población y Ciudades Rurales, así como del Instituto de la Consejería Jurídica y Asistencia Legal. Actualmente se están llevando a cabo las gestiones necesarias ante la Secretaría de Hacienda para su regularización.

<b>ACTIVOS DIFERIDOS</b>			
( Cifras en Pesos )			
<b>CONCEPTO</b>	<b>NATURALEZA</b>	<b>2023</b>	<b>2022</b>
<b>Otros Activos Diferidos</b>	Deudora	\$ 207,326,538.73	\$ 208,831,062.36
	<b>SUMAS</b>	<b>\$ 207,326,538.73</b>	<b>\$ 208,831,062.36</b>

<b>OTROS ACTIVOS DIFERIDOS</b>	<b>NATURALEZA</b>	<b>2023</b>	<b>2022</b>
Ingresos Estatales	Deudora	\$ 207,323,257.32	\$ 206,551,968.70
Fondo General de Participaciones	Deudora	3,278.41	1,443,728.86
Participaciones por Impuestos Especiales	Deudora	0	50,726.11
Fondo de Compensación	Deudora	0	763,626.45
Fondo de Extracción de Hidrocarburos	Deudora	0	5,295.24
ISR Participable Estatal	Deudora	0	15,714.00
Financiamiento y Empréstitos	Deudora	0	3.00
	<b>SUMAS</b>	<b>\$ 207,326,538.73</b>	<b>\$ 208,831,062.36</b>

**PASIVO**

Es el conjunto de cuentas que permite el registro de las obligaciones contraídas por la Secretaría General de Gobierno, para el desarrollo de sus funciones y la prestación de los servicios públicos. Al 31 de diciembre del 2023, los estados financieros reflejan principalmente pasivo circulante o corto plazo, es decir, aquellas obligaciones en que la exigibilidad de pago es menor a un año, así también, pasivo no circulante o a largo plazo que representa las obligaciones con vencimiento posterior a un año.

**Circulante**
**Cuentas por Pagar a Corto Plazo**

Al 31 de diciembre del 2023, este rubro asciende a \$ 5,030,308.21, el cual representa el 100 % del total del pasivo circulante, se integra principalmente por pago al personal que labora en esta dependencia, prestaciones salariales como son: aportaciones patronales al IMSS e INFONAVIT. Así mismo, por los compromisos contraídos por la adquisición de bienes de consumo e inventariables, y por la contratación de servicios con proveedores, necesarios para el funcionamiento del ente público, las cuales se encuentran pendiente de pago.

Además, se integra por las retenciones y contribuciones a favor de terceros como son: 10 % del I.S.R. por Arrendamiento, así como el 2 % mano de obra a prestadores de servicios, y otras retenciones a terceros, los cuales se encuentran pendientes de enterar.

También, se encuentran registrados los rendimientos bancarios, y los anticipos de ministraciones, mismas que se encuentran pendientes de regularizar, para ello se está llevando a cabo las gestiones correspondientes ante la Secretaría de Hacienda para dicha regularización.

<b>CUENTAS POR PAGAR A CORTO PLAZO</b>			
<b>( Cifras en Pesos )</b>			
<b>CONCEPTO</b>	<b>VENCIMIENTO (DÍAS)</b>	<b>2023</b>	<b>2022</b>
<b>Servicios Personales por Pagar a Corto Plazo</b>	≤ 365	\$ 3,330,885.86	\$ 3,458,745.67
<b>Proveedores por Pagar a Corto Plazo</b>	≤ 365	1,373,102.80	668,145.46
<b>Retenciones y Contribuciones por Pagar a Corto Plazo</b>	≤ 365	268,765.22	43,355.54
<b>Otras Cuentas por Pagar a Corto Plazo</b>	≤ 365	57,554.33	48,117.61
	<b>SUMAS</b>	<b>\$ 5,030,308.21</b>	<b>\$ 4,218,364.28</b>

### No Circulante

#### *Cuentas por Pagar a Largo Plazo*

Este rubro asciende a \$ 32,570,388.62 que representa el 14.2 % del total del pasivo no circulante y refleja el registro de los compromisos contraídos a largo plazo, por la adquisición de bienes de consumo e inventariables, por la contratación de servicios con proveedores, las cuales se encuentran pendientes de liquidar al 31 de diciembre del 2023.

<b>CUENTAS POR PAGAR A LARGO PLAZO</b>			
<b>( Cifras en Pesos )</b>			
<b>CONCEPTO</b>	<b>VENCIMIENTO (DÍAS)</b>	<b>2023</b>	<b>2022</b>
<b>Proveedores por Pagar a Largo Plazo</b>	> 365	\$ 32,570,388.62	\$ 32,570,388.62
	<b>SUMAS</b>	<b>\$ 32,570,388.62</b>	<b>\$ 32,570,388.62</b>

***Pasivos Diferidos a Largo Plazo***

Al 31 de diciembre del 2023, este rubro asciende a \$ 192,282,022.61 y representa el 83.8 % del total del pasivo no circulante y corresponde principalmente de pasivos por sueldos y salarios, cuotas al IMSS, 2 % sobre nóminas, 2 % mano de obra, préstamos, anticipos de ministración, correspondientes a ejercicios anteriores y saldos recibidos tanto del Instituto de Población y Ciudades Rurales, así como del Instituto de la Consejería Jurídica y Asistencia Legal.

<b>PASIVOS DIFERIDOS A LARGO PLAZO</b>			
<b>( Cifras en Pesos )</b>			
<b>CONCEPTO</b>	<b>NATURALEZA</b>	<b>2023</b>	<b>2022</b>
<b>Otros Pasivos Diferidos a Largo Plazo</b>	Acreeedora	\$ 192,282,022.61	\$ 192,282,022.61
	<b>SUMAS</b>	<b>\$ 192,282,022.61</b>	<b>\$ 192,282,022.61</b>

***Provisiones para Demandas y Juicios a Largo Plazo***

Al 31 de diciembre del 2023, este rubro asciende a \$ 4,399,892.25 y representa el 1.91 % del total del pasivo no circulante y corresponde principalmente a provisiones destinadas para el pago por concepto de laudos correspondientes a ejercicios anteriores, los cuales que se obtuvieron derivado de la transferencia del Instituto de la Consejería Jurídica y Asistencia Legal a esta Dependencia.

<b>PROVISIONES A LARGO PLAZO</b>			
<b>( Cifras en Pesos )</b>			
<b>CONCEPTO</b>	<b>NATURALEZA</b>	<b>2023</b>	<b>2022</b>
<b>Provisión para Demandas y Juicios a Largo Plazo</b>	Acreeedora	\$ 4,399,892.25	\$ 4,399,892.25
	<b>SUMAS</b>	<b>\$ 4,399,892.25</b>	<b>\$ 4,399,892.25</b>

**NOTAS AL ESTADO DE VARIACIÓN EN LA HACIENDA PÚBLICA**

La Hacienda Pública representa el importe de los bienes y derechos que son propiedad de la Secretaría General de Gobierno, dicho importe es modificado principalmente por el resultado positivo obtenido al 31 de diciembre de 2023, el cual asciende a \$ 2,956,225.06.

El Estado de Variación en la Hacienda Pública muestra las modificaciones o cambios realizados en la Hacienda Pública, dichas variaciones representan las adquisiciones de bienes muebles e inmuebles consideradas como inversión, de la misma manera, es afectado por el resultado derivado del registro de operaciones de ejercicios anteriores por reintegros, depuración contable y regularización de saldos; a la fecha que se informa, la Hacienda Pública refleja un saldo de \$ 346,827,469.39.

Así también, es modificado por el aumento o disminución al patrimonio, derivado del registro de movimientos realizados durante el periodo que se informa. A la fecha que se informa la modificación neta negativa al patrimonio es de \$ 4,950,164.91.

<b>HACIENDA PÚBLICA/PATRIMONIO</b>		
( Cifras en Pesos )		
<b>CONCEPTO</b>	<b>2023</b>	<b>2022</b>
<b>Patrimonio Generado</b>	\$ 346,827,469.39	\$ 351,777,634.30
<b>SUMAS</b>	<b>\$ 346,827,469.39</b>	<b>\$ 351,777,634.30</b>

**Patrimonio Generado**
**Resultados del Ejercicio (Ahorro/Desahorro)**

El resultado positivo obtenido al periodo que se informa asciende a \$ 2,956,225.06 y representa la disponibilidad financiera para cubrir gastos de operación y/o inversión.

<b>PATRIMONIO GENERADO</b>	<b>PROCEDENCIA</b>	<b>2023</b>	<b>2022</b>
Resultados del Ejercicio (Ahorro/Desahorro)	Ingresos y Otros Beneficios menos Gastos y Otras Pérdidas	\$ 2,956,225.06	\$ 10,103,047.81
	<b>SUMAS</b>	<b>\$ 2,956,225.06</b>	<b>\$ 10,103,047.81</b>

**Resultados de Ejercicios Anteriores**

Este rubro se integra principalmente por saldos de años anteriores, así como, por el traspaso del resultado del ejercicio anterior, efectuado al inicio del presente ejercicio; también se incluyen, aquellos movimientos realizados en el periodo que se informa por concepto de: bajas de activos por encontrarse defectuosos e inservibles, así como reintegros de años anteriores, y depuración contable.

<b>PATRIMONIO GENERADO</b>	<b>PROCEDENCIA</b>	<b>2023</b>	<b>2022</b>
Resultados de Ejercicios Anteriores	Traspaso de Saldos, Bajas de Bienes, Reintegros y Depuración Contable	\$ 343,871,244.33	\$ 341,674,586.49
	<b>SUMAS</b>	<b>\$ 343,871,244.33</b>	<b>\$ 341,674,586.49</b>

---

**NOTAS AL ESTADO DE FLUJOS DE EFECTIVO**

---

El Estado de Flujos de Efectivo, muestra los flujos de efectivo de la Secretaría General de Gobierno, conformado por los elementos básicos: origen y aplicación de los recursos.

***Flujo de Efectivo de las Actividades de Operación***

Durante el periodo que se informa, los orígenes de actividades de operación cobrados fueron por la cantidad de \$601,210,085.14. Las aplicaciones de actividades de operación pagadas por el periodo comprendido del 1 de enero al 31 de diciembre del 2023, asciende a \$598,253,860.08, el cual refleja un flujo neto positivo por actividades de operación por un importe de \$2,956,225.06.

***Flujo de Efectivo de las Actividades de Inversión***

Durante el periodo que se informa, los orígenes de actividades de inversión cobrados fueron por la cantidad de \$16,834,266.62. Las aplicaciones de actividades de inversión pagadas por el periodo comprendido del 1 de enero al 31 de diciembre del 2023, asciende a \$19,534,051.90, el cual refleja un flujo neto a la baja por actividades de inversión por un importe de \$2,699,785.28.

***Flujo de Efectivo de las Actividades de Financiamiento***

Durante el periodo que se informa, los orígenes de actividades de financiamiento cobrados fueron por la cantidad de \$939,803.74. Las aplicaciones de actividades de financiamiento pagadas por el periodo comprendido del 1 de enero al 31 de diciembre del 2023, asciende a \$127,859.81, el cual refleja un flujo neto positivo por actividades de financiamiento por un importe de \$811,943.93.

***Incremento/Disminución Neta en el Efectivo y Equivalentes al Efectivo***

El incremento neto en el efectivo y equivalentes al 31 de diciembre del 2023 tiene un saldo de \$1,068,383.71.

**Efectivo y Equivalentes al Efectivo al Final del Ejercicio**

Las cifras del efectivo y equivalentes al efectivo, al final del ejercicio que figuran en la última parte del Estado de Flujos de Efectivo, es el siguiente:

<b>EFFECTIVO Y EQUIVALENTES AL EFECTIVO AL FINAL DEL EJERCICIO</b>		
<b>( Cifras en Pesos )</b>		
<b>CONCEPTO</b>	<b>2023</b>	<b>2022</b>
Efectivo y Equivalentes al Efectivo al Final del Ejercicio	<b>\$ 22,542,977.61</b>	<b>\$ 21,474,593.90</b>



### Efectivo y Equivalentes

El análisis de los saldos inicial y final del efectivo y equivalentes al efectivo, al final del ejercicio del estado de flujos de efectivo, respecto a la composición del rubro de efectivo y equivalentes es como sigue:

<b>EFFECTIVO Y EQUIVALENTES</b>		
<b>( Cifras en Pesos )</b>		
<b>CONCEPTO</b>	<b>2023</b>	<b>2022</b>
Bancos/Dependencias y Otros	\$ 217,320.00	\$ 275,451.94
Fondos con Afectación Específica	19,624,157.61	18,497,641.96
Depósitos de Fondos de Terceros en Garantía y/o Administración	2,701,500.00	2,701,500.00
<b>TOTAL</b>	<b>\$ 22,542,977.61</b>	<b>\$ 21,474,593.90</b>

### Adquisiciones de las Actividades de Inversión efectivamente pagadas

Al 31 de diciembre del 2023, se realizaron adquisiciones de las Actividades de Inversión efectivamente pagadas, respecto del apartado de aplicación, mismas que a continuación de describen:

<b>ADQUISICIONES DE ACTIVIDADES DE INVERSIÓN EFECTIVAMENTE PAGADAS</b>		
<b>( Cifras en Pesos )</b>		
<b>CONCEPTO</b>	<b>2023</b>	<b>2022</b>
<b>Bienes Inmuebles, Infraestructura y Construcciones en Proceso</b>	<b>\$ 0</b>	<b>\$ 0</b>
<b>Bienes Muebles</b>	<b>9,431,004.09</b>	<b>2,706,004.60</b>
Mobiliario y Equipo de Administración	7,199,714.11	2,706,004.60
Mobiliario y Equipo Educacional y Recreativo	2,231,289.98	0.00
<b>Otras Inversiones</b>	<b>10,103,047.81</b>	<b>25,588,799.99</b>
<b>TOTAL</b>	<b>\$ 19,534,051.90</b>	<b>\$ 28,294,804.59</b>

### Conciliación de Flujos de Efectivo Netos

A continuación, se presenta la Conciliación de los Flujos de Efectivo Netos de las Actividades de Operación y saldos de Resultados del Ejercicio (Ahorro/Desahorro):

<b>CONCILIACIÓN DE FLUJOS DE EFECTIVO NETOS</b>		
( Cifras en Pesos )		
<b>CONCEPTO</b>	<b>2023</b>	<b>2022</b>
<b>Resultados del Ejercicio Ahorro/Desahorro</b>	<b>\$ 2,956,225.06</b>	<b>\$ 10,103,047.81</b>
<b>Movimientos de partidas (o rubros) que no afectan al efectivo</b>	<b>0</b>	<b>0</b>
Disminución de Inventarios	0	0
<b>Flujos de Efectivo Netos de las Actividades de Operación</b>	<b>\$ 2,956,225.06</b>	<b>\$ 10,103,047.81</b>

---

**CONCILIACIÓN ENTRE LOS INGRESOS PRESUPUESTARIOS Y CONTABLES, ASÍ COMO ENTRE LOS EGRESOS PRESUPUESTARIOS Y LOS GASTOS CONTABLES**

---

De conformidad a lo dispuesto por el "Acuerdo por el que se emite el formato de conciliación entre los ingresos presupuestarios y contables, así como entre los egresos presupuestarios y los gastos contables" y sus modificaciones, dictado por el Consejo Nacional de Armonización Contable, a continuación, se presenta la conciliación contable-presupuestaria, correspondiente del 1 de enero al 31 de diciembre del 2023:

<b>SECRETARÍA GENERAL DE GOBIERNO</b>	
<b>CONCILIACIÓN ENTRE LOS INGRESOS PRESUPUESTARIOS Y CONTABLES</b>	
<b>DEL 1 DE ENERO AL 31 DE DICIEMBRE DEL 2023</b>	
( Cifras en Pesos )	
<b>CONCEPTO</b>	<b>2023</b>
<b>1. Total de Ingresos Presupuestarios</b>	<b>\$ 601,210,084.04</b>
<b>2. Más Ingresos Contables No Presupuestarios</b>	<b>1.10</b>
2.1 Ingresos Financieros	0
2.2 Incremento por Variación de Inventarios	0
2.3 Disminución del Exceso de Estimaciones por Pérdida o Deterioro u Obsolescencia	0
2.4 Disminución del Exceso de Provisiones	0
2.5 Otros Ingresos y Beneficios Varios	1.10
2.6 Otros Ingresos Contables No Presupuestarios	0
<b>3. Menos Ingresos Presupuestarios No Contables</b>	<b>0</b>
3.1 Aprovechamientos Patrimoniales	0
3.2 Ingresos Derivados de Financiamientos	0
3.3 Otros Ingresos Presupuestarios No Contables	0
<b>4. Total de Ingresos Contables</b>	<b>\$ 601,210,085.14</b>

**SECRETARÍA GENERAL DE GOBIERNO**  
**CONCILIACIÓN ENTRE LOS EGRESOS PRESUPUESTARIOS Y LOS GASTOS CONTABLES**  
**DEL 1 DE ENERO AL 31 DE DICIEMBRE DEL 2023**  
**( Cifras en Pesos )**

<b>CONCEPTO</b>	<b>2023</b>
<b>1. Total de Egresos Presupuestarios</b>	<b>\$ 594,551,297.30</b>
<b>2. Menos Egresos Presupuestarios No Contables</b>	<b>3,009,536.31</b>
2.1 Materias Primas y Materiales de Producción y Comercialización	0
2.2 Materiales y Suministros	0
2.3 Mobiliario y Equipo de Administración	2,547,242.66
2.4 Mobiliario y Equipo Educativo y Recreativo	382,293.65
2.5 Equipo e Instrumental Médico y de Laboratorio	0
2.6 Vehículos y Equipo de Transporte	0
2.7 Equipo de Defensa y Seguridad	0
2.8 Maquinaria, Otros Equipos y Herramientas	80,000.00
2.9 Activos Biológicos	0
2.10 Bienes Inmuebles	0
2.11 Activos Intangibles	0
2.12 Obra Pública en Bienes de Dominio Público	0
2.13 Obra Pública en Bienes Propios	0
2.14 Acciones y Participaciones de Capital	0
2.15 Compra de Títulos y Valores	0
2.16 Concesión de Préstamos	0
2.17 Inversiones en Fideicomisos, Mandatos y Otros Análogos	0
2.18 Provisiones para Contingencias y Otras Erogaciones Especiales	0
2.19 Amortización de la Deuda Pública	0
2.20 Adeudos de Ejercicios Fiscales Anteriores (ADEFAS)	0
2.21 Otros Egresos Presupuestarios No Contables	0
<b>3. Más Gastos Contables No Presupuestarios</b>	<b>6,712,099.09</b>
3.1 Estimaciones, Depreciaciones, Deterioros, Obsolescencia y Amortizaciones	6,712,098.99
3.2 Provisiones	0
3.3 Disminución de Inventarios	0
3.4 Otros Gastos	0.10
3.5 Inversión Pública no Capitalizable	0
3.6 Materiales y Suministros (consumos)	0
3.7 Otros Gastos Contables No Presupuestarios	0
<b>4. Total de Gastos Contables</b>	<b>\$ 598,253,860.08</b>

**NOTAS DE MEMORIA (CUENTAS DE ORDEN)**

Las Notas de Memoria contienen información sobre las cuentas de orden tanto contables como presupuestarias que se utilizan para registrar los movimientos de valores que no afecten o modifiquen el Estado de Situación Financiera de la Secretaría General de Gobierno, sin embargo, su incorporación en libros es necesaria con fines de recordatorio, de control y en general sobre los aspectos administrativos, o bien, para consignar sus derechos o responsabilidades contingentes que puedan, o no, presentarse en el futuro.

Al 31 de diciembre del 2023, las cuentas que se manejan para efectos de estas Notas son las siguientes:

**Cuentas de Orden Contables**

No presenta saldos, al 31 de diciembre del 2023.

<b>CUENTAS DE ORDEN CONTABLES</b>	
<b>( Cifras en Pesos )</b>	
<b>CONCEPTO</b>	<b>2023</b>
Valores	\$0
Emisión de Obligaciones	0
Avales y Garantías	0
Juicios	0
Mediante Proyectos para Prestación de Servicios (PPS) y Similares	0
Bienes en Concesionados o en Comodato	0

**Cuentas de Orden Presupuestario*****Cuentas de Ingresos***

(No Aplica)

***Cuentas de Egresos***

Los saldos de los rubros de las cuentas de orden presupuestarias de egresos de la Secretaría General de Gobierno, registrados del 1 de enero al 31 de diciembre del 2023, son las siguientes:

<b>CUENTAS DE ORDEN PRESUPUESTARIAS DE EGRESOS</b>	
<b>( Cifras en Pesos )</b>	
<b>CONCEPTO</b>	<b>2023</b>
Presupuesto de Egresos Aprobado	\$ 410,854,309.49
Presupuesto de Egresos por Ejercer	6,658,786.74
Modificaciones al Presupuesto de Egresos Aprobado	190,355,774.55
Presupuesto de Egresos Comprometido	0
Presupuesto de Egresos Devengado	3,444,342.64
Presupuesto de Egresos Ejercido	0
Presupuesto de Egresos Pagado	\$ 591,106,954.66

SISTEMA CONTABLE 2023

ESTADO ANALÍTICO DE INGRESOS/CON RECURSOS DEL EJERCICIO

DEL 1o. DE ENERO AL 31 DE DICIEMBRE DE 2023

Fecha:

08/03/2024

RUBRO DE INGRESOS	INGRESO					DIFERENCIA
	ESTIMADO	AMPLIACIONES Y REDUCCIONES	MODIFICADO	DEVENGADO	RECAUDADO	(RECAUDADO - ESTIMADO)
Impuestos	0.00	0.00	0.00	0.00	0.00	0.00
Cuotas y Aportaciones de Seguridad Social	0.00	0.00	0.00	0.00	0.00	0.00
Contribuciones de Mejoras	0.00	0.00	0.00	0.00	0.00	0.00
Derechos	0.00	0.00	0.00	0.00	0.00	0.00
Productos	0.00	0.00	0.00	0.00	0.00	0.00
Aprovechamientos	0.00	0.00	0.00	0.00	0.00	0.00
Ingresos por Venta de Bienes, Prestación de Servicios y Otros Ingresos	0.00	0.00	0.00	0.00	0.00	0.00
Participaciones, Aportaciones, Convenios, Incentivos Derivados de la Colaboración Fiscal y Fondos Distintos de Aportaciones	0.00	0.00	0.00	0.00	0.00	0.00
Transferencias, Asignaciones, Subsidios y Subvenciones, y Pensiones y Jubilaciones	0.00	0.00	0.00	0.00	0.00	0.00
Ingresos Derivados de Financiamientos	0.00	0.00	0.00	0.00	0.00	0.00
<b>Total</b>	<b>0.00</b>	<b>0.00</b>	<b>0.00</b>	<b>0.00</b>	<b>0.00</b>	<b>0.00</b>
					Ingresos Excedentes	0.00

RUBRO DE INGRESOS	INGRESO					DIFERENCIA
	ESTIMADO	AMPLIACIONES Y REDUCCIONES	MODIFICADO	DEVENGADO	RECAUDADO	(RECAUDADO - ESTIMADO)
<b>Ingresos del Poder Ejecutivo Federal o Estatal y de los Municipios</b>	<b>0.00</b>	<b>0.00</b>	<b>0.00</b>	<b>0.00</b>	<b>0.00</b>	<b>0.00</b>
Impuestos	0.00	0.00	0.00	0.00	0.00	0.00
Cuotas y Aportaciones de Seguridad Social	0.00	0.00	0.00	0.00	0.00	0.00
Contribuciones de Mejoras	0.00	0.00	0.00	0.00	0.00	0.00
Derechos	0.00	0.00	0.00	0.00	0.00	0.00
Productos	0.00	0.00	0.00	0.00	0.00	0.00
Aprovechamientos	0.00	0.00	0.00	0.00	0.00	0.00
Participaciones, Aportaciones, Convenios, Incentivos Derivados de la Colaboración Fiscal y Fondos Distintos de Aportaciones	0.00	0.00	0.00	0.00	0.00	0.00
Transferencias, Asignaciones, Subsidios y Subvenciones, y Pensiones y Jubilaciones	0.00	0.00	0.00	0.00	0.00	0.00
<b>Ingresos de los Entes públicos de los Poderes Legislativo y Judicial, de los Órganos Autónomos y del Sector Paraestatal o Paramunicipal, así como de las Empresas Productivas del Estado</b>	<b>0.00</b>	<b>0.00</b>	<b>0.00</b>	<b>0.00</b>	<b>0.00</b>	<b>0.00</b>
Cuotas y Aportaciones de Seguridad Social	0.00	0.00	0.00	0.00	0.00	0.00
Productos	0.00	0.00	0.00	0.00	0.00	0.00
Ingresos por Venta de Bienes, Prestación de Servicios y Otros Ingresos	0.00	0.00	0.00	0.00	0.00	0.00
Transferencias, Asignaciones, Subsidios y Subvenciones, y Pensiones y Jubilaciones	0.00	0.00	0.00	0.00	0.00	0.00
<b>Ingresos Derivados de Financiamiento</b>	<b>0.00</b>	<b>0.00</b>	<b>0.00</b>	<b>0.00</b>	<b>0.00</b>	<b>0.00</b>
Ingresos Derivados de Financiamientos	0.00	0.00	0.00	0.00	0.00	0.00
<b>Total</b>	<b>0.00</b>	<b>0.00</b>	<b>0.00</b>	<b>0.00</b>	<b>0.00</b>	<b>0.00</b>
					Ingresos Excedentes	0.00

**NO APLICA**



**GOBIERNO DEL ESTADO DE CHIAPAS**  
**RAMO O DEPENDENCIA: Secretaría General de Gobierno**

**ESTADO ANALÍTICO DEL EJERCICIO DEL PRESUPUESTO DE EGRESOS CLASIFICACIÓN POR OBJETO DEL GASTO**  
**(CAPITULOS Y CONCEPTOS)**  
**DEL 1 DE ENERO AL 31 DE DICIEMBRE DE 2023**

(Pesos)

RPA-1

CAPG	CG	DESCRIPCIÓN	PRESUPUESTO DE EGRESOS					SUBEJERCICIO
			APROBADO	AMPLIACIONES - REDUCCIONES	MODIFICADO	DEVENGADO	PAGADO	
<b>1000</b>		<b>Servicios Personales.</b>	<b>356,471,309.55</b>	<b>7,338,993.25</b>	<b>363,810,302.80</b>	<b>357,804,099.39</b>	<b>356,364,159.86</b>	<b>6,006,203.41</b>
	1100	Remuneraciones al Personal de Carácter Permanente.	134,675,136.56	1,940,284.07	136,615,420.63	135,600,771.73	135,600,771.73	1,014,648.90
	1200	Remuneraciones al Personal de Carácter Transitorio.	9,453,978.48	1,933,912.84	11,387,891.32	10,772,596.98	10,772,596.98	615,294.34
	1300	Remuneraciones Adicionales y Especiales.	137,963,937.00	2,058,478.99	140,022,415.99	136,949,377.21	136,826,940.71	3,073,038.78
	1400	Seguridad Social.	24,462,245.12	-303,570.50	24,158,674.62	23,662,456.15	22,344,953.12	496,218.47
	1500	Otras Prestaciones Sociales y Económicas.	34,330,184.31	1,045,276.98	35,375,461.29	34,926,816.59	34,926,816.59	448,644.70
	1700	Pago de Estímulos a Servidores Públicos.	15,585,828.08	664,610.87	16,250,438.95	15,892,080.73	15,892,080.73	358,358.22
<b>2000</b>		<b>Materiales y Suministros.</b>	<b>5,419,626.67</b>	<b>9,665,023.49</b>	<b>15,084,650.16</b>	<b>15,048,570.90</b>	<b>15,048,570.90</b>	<b>36,079.26</b>
	2100	Materiales de Administración, Emisión de Documentos y Artículos Oficiales.	2,232,732.00	457,343.14	2,690,075.14	2,684,545.43	2,684,545.43	5,529.71
	2200	Alimentos y Utensilios.	600,000.00	531,760.53	1,131,760.53	1,105,861.41	1,105,861.41	25,899.12
	2400	Materiales y Artículos de Construcción y de Reparación.	180,288.00	-168,340.00	11,948.00	11,948.00	11,948.00	0.00
	2500	Productos Químicos, Farmacéuticos y de Laboratorio.	42,000.00	0.00	42,000.00	42,000.00	42,000.00	0.00
	2600	Combustibles, Lubricantes y Aditivos.	1,665,508.00	8,639,851.82	10,305,359.82	10,302,399.28	10,302,399.28	2,960.54
	2900	Herramientas, Refacciones y Accesorios Menores.	699,098.67	204,408.00	903,506.67	901,816.78	901,816.78	1,689.89
<b>3000</b>		<b>Servicios Generales.</b>	<b>31,161,985.45</b>	<b>50,520,187.96</b>	<b>81,682,173.41</b>	<b>81,188,354.33</b>	<b>79,183,951.22</b>	<b>493,819.08</b>
	3100	Servicios Básicos.	7,767,065.57	-424,143.35	7,342,922.22	7,170,814.56	7,170,814.56	172,107.66
	3200	Servicios de Arrendamiento.	5,841,892.00	408,192.33	6,250,084.33	6,231,206.90	6,231,206.90	18,877.43
	3300	Servicios Profesionales, Científicos, Técnicos y Otros Servicios.	8,608,438.46	37,928,903.47	46,537,341.93	46,494,758.78	46,494,758.78	42,583.15
	3400	Servicios Financieros, Bancarios y Comerciales.	188,000.00	803,000.00	991,000.00	991,000.00	991,000.00	0.00
	3500	Servicios de Instalación, Reparación, Mantenimiento y Conservación.	684,000.00	427,835.47	1,111,835.47	1,051,899.87	1,051,899.87	59,935.60
	3700	Servicios de Traslado y Viáticos.	970,404.00	3,177,880.83	4,148,284.83	4,122,993.13	4,122,993.13	25,291.70
	3800	Servicios Oficiales.	12,000.00	0.00	12,000.00	0.00	0.00	12,000.00
	3900	Otros Servicios Generales.	7,090,185.42	8,198,519.21	15,288,704.63	15,125,681.09	13,121,277.98	163,023.54
<b>4000</b>		<b>Transferencias, Asignaciones, Subsidios y Otras Ayudas.</b>	<b>16,900,000.00</b>	<b>120,297,434.69</b>	<b>137,197,434.69</b>	<b>137,101,685.77</b>	<b>137,101,685.77</b>	<b>95,748.92</b>
	4300	Subsidios y Subvenciones.	0.00	7,276,549.19	7,276,549.19	7,270,832.11	7,270,832.11	5,717.08
	4400	Ayudas Sociales.	16,900,000.00	113,020,885.50	129,920,885.50	129,830,853.66	129,830,853.66	90,031.84



GOBIERNO DEL ESTADO DE CHIAPAS  
RAMO O DEPENDENCIA: Secretaría General de Gobierno

ESTADO ANALÍTICO DEL EJERCICIO DEL PRESUPUESTO DE EGRESOS CLASIFICACIÓN POR OBJETO DEL GASTO  
(CAPITULOS Y CONCEPTOS)  
DEL 1 DE ENERO AL 31 DE DICIEMBRE DE 2023

(Pesos)

RPA-1

CAPG	CG	DESCRIPCIÓN	PRESUPUESTO DE EGRESOS					SUB EJERCICIO
			APROBADO	AMPLIACIONES - REDUCCIONES	MODIFICADO	DEVENGADO	PAGADO	
5000		Bienes Muebles, Inmuebles e Intangibles.	901,387.82	2,534,135.16	3,435,522.98	3,408,586.91	3,408,586.91	26,936.07
	5100	Mobiliario y Equipo de Administración.	901,387.82	2,019,025.80	2,920,413.62	2,897,164.03	2,897,164.03	23,249.59
	5200	Mobiliario y Equipo Educativo y Recreativo.	0.00	402,171.76	402,171.76	401,422.64	401,422.64	749.12
	5600	Maquinaria, Otros Equipos y Herramientas.	0.00	80,225.60	80,225.60	80,000.00	80,000.00	225.60
	5900	Activos Intangibles.	0.00	32,712.00	32,712.00	30,000.24	30,000.24	2,711.76
<b>TOTAL DEL GASTO:</b>			<b>410,854,309.49</b>	<b>190,355,774.55</b>	<b>601,210,084.04</b>	<b>594,551,297.30</b>	<b>591,106,954.66</b>	<b>6,658,786.74</b>



GOBIERNO DEL ESTADO DE CHIAPAS  
RAMO O DEPENDENCIA: Secretaría General de Gobierno

ESTADO ANALÍTICO DEL EJERCICIO DEL PRESUPUESTO DE EGRESOS CLASIFICACIÓN ECONÓMICA POR TIPO  
DE GASTO  
DEL 1 DE ENERO AL 31 DE DICIEMBRE DE 2023

(Pesos)

RPA-2

CONCEPTO	PRESUPUESTO DE EGRESOS					SUBEJERCICIO
	APROBADO	AMPLIACIONES - REDUCCIONES	MODIFICADO	DEVENGADO	PAGADO	
<b>GASTO CORRIENTE</b>	408,156,806.99	87,968,717.89	496,125,524.88	489,634,558.80	486,190,216.16	6,490,966.08
<b>GASTO DE CAPITAL</b>	2,697,502.50	102,387,056.66	105,084,559.16	104,916,738.50	104,916,738.50	167,820.66
<b>AMORTIZACIÓN DE LA DEUDA Y DISMINUCIÓN DE PASIVOS</b>	0.00	0.00	0.00	0.00	0.00	0.00
<b>PENSIONES Y JUBILACIONES</b>	0.00	0.00	0.00	0.00	0.00	0.00
<b>PARTICIPACIONES</b>	0.00	0.00	0.00	0.00	0.00	0.00
<b>TOTAL DEL GASTO:</b>	<b>410,854,309.49</b>	<b>190,355,774.55</b>	<b>601,210,084.04</b>	<b>594,551,297.30</b>	<b>591,106,954.66</b>	<b>6,658,786.74</b>





GOBIERNO CONSTITUCIONAL DEL ESTADO DE CHIAPAS  
RAMO O DEPENDENCIA: Secretaría General de Gobierno  
ESTADO ANALÍTICO DEL EJERCICIO DEL PRESUPUESTO DE EGRESOS EN CLASIFICACIÓN  
ADMINISTRATIVA/ORGANISMO  
DEL 1 DE ENERO AL 31 DE DICIEMBRE DE 2023

(Pesos)

RPA-3

CONCEPTO	PRESUPUESTO DE EGRESOS					SUBEJERCICIO
	APROBADO	AMPLIACIONES - REDUCCIONES	MODIFICADO	DEVENGADO	PAGADO	
<b>TOTAL</b>	<b>410,854,309.49</b>	<b>190,355,774.55</b>	<b>601,210,084.04</b>	<b>594,551,297.30</b>	<b>591,106,954.66</b>	<b>6,658,786.74</b>
<b>PODER EJECUTIVO</b>	<b>410,854,309.49</b>	<b>190,355,774.55</b>	<b>601,210,084.04</b>	<b>594,551,297.30</b>	<b>591,106,954.66</b>	<b>6,658,786.74</b>
Secretaría General de Gobierno	410,854,309.49	190,355,774.55	601,210,084.04	594,551,297.30	591,106,954.66	6,658,786.74





GOBIERNO CONSTITUCIONAL DEL ESTADO DE CHIAPAS  
RAMO O DEPENDENCIA: Secretaría General de Gobierno  
ESTADO ANALÍTICO DEL EJERCICIO DEL PRESUPUESTO DE EGRESOS EN CLASIFICACIÓN  
ADMINISTRATIVA/ENTIDADES  
DEL 1 DE ENERO AL 31 DE DICIEMBRE DE 2023

(Pesos)

RPA-5

CONCEPTO	PRESUPUESTO DE EGRESOS					SUBEJERCICIO
	APROBADO	AMPLIACIONES - REDUCCIONES	MODIFICADO	DEVENGADO	PAGADO	
ENTIDADES PARAESTATALES Y FIDEICOMISOS NO EMPRESARIALES Y NO FINANCIEROS	NO APLICA					
INSTITUCIONES PÚBLICAS DE SEGURIDAD SOCIAL	NO APLICA					



GOBIERNO DEL ESTADO DE CHIAPAS  
RAMO O DEPENDENCIA: Secretaría General de Gobierno

ESTADO ANALÍTICO DEL EJERCICIO DEL PRESUPUESTO DE EGRESOS CLASIFICACIÓN FUNCIONAL (FINALIDAD Y FUNCIÓN)  
DEL 1 DE ENERO AL 31 DE diciembre DE 2023

(Pesos)

RPA-6

FI	FU	CONCEPTO	EGRESOS					SUB EJERCICIO
			APROBADO	AMPLIACIONES - REDUCCIONES	MODIFICADO	DEVENGADO	PAGADO	
1		<b>Gobierno</b>	<b>410,854,309.49</b>	<b>190,355,774.55</b>	<b>601,210,084.04</b>	<b>594,551,297.30</b>	<b>591,106,954.66</b>	<b>6,658,786.74</b>
	1.3	Coordinación de la Política de Gobierno	282,073,503.76	146,598,674.82	428,672,178.58	423,482,940.61	421,499,863.51	5,189,237.97
	1.8	Otros Servicios Generales	128,780,805.73	43,757,099.73	172,537,905.46	171,068,356.69	169,607,091.15	1,469,548.77
<b>TOTAL DEL GASTO:</b>			<b>410,854,309.49</b>	<b>190,355,774.55</b>	<b>601,210,084.04</b>	<b>594,551,297.30</b>	<b>591,106,954.66</b>	<b>6,658,786.74</b>

**SISTEMA CONTABLE 2023**  
**ENDEUDAMIENTO NETO**  
**DEL 1o. DE ENERO AL 31 DE DICIEMBRE DE 2023**

Fecha: Página 1 de 1  
08/03/2024

IDENTIFICACIÓN DE CRÉDITO O INSTRUMENTO	CONTRATACIÓN/ COLOCACIÓN	AMORTIZACIÓN	ENDEUDAMIENTO NETO
CRÉDITOS BANCARIOS			

TOTAL CRÉDITOS BANCARIOS

OTROS INSTRUMENTOS DE DEUDA

# NO APLICA

TOTAL OTROS INSTRUMENTOS DE DEUDA

TOTAL

**SISTEMA CONTABLE 2023**  
**INTERESES DE LA DEUDA**  
**DEL 1o. DE ENERO AL 31 DE DICIEMBRE DE 2023**

Fecha:

Página 1 de 1  
08/03/2024

IDENTIFICACIÓN DE CRÉDITO O INSTRUMENTO	DEVENGADO	PAGADO
CRÉDITOS BANCARIOS		

TOTAL DE INTERESES DE CRÉDITOS BANCARIOS

OTROS INSTRUMENTOS DE DEUDA
-----------------------------

TOTAL DE INTERESES DE OTROS INSTRUMENTOS DE DEUDA

TOTAL

**NO APLICA**



GOBIERNO DEL ESTADO DE CHIAPAS  
RAMO O DEPENDENCIA: Secretaría General de Gobierno  
GASTO POR CATEGORÍA PROGRAMÁTICA  
DEL 1 DE ENERO AL 31 DE DICIEMBRE DE 2023  
(Pesos)

RPA-7

CONCEPTO	PRESUPUESTO DE EGRESOS					SUBEJERCICIO
	APROBADO	AMPLIACIONES - REDUCCIONES	MODIFICADO	DEVENGADO	PAGADO	
<b>Programas</b>	<b>1,888,252.00</b>	<b>71,063,858.83</b>	<b>72,952,110.83</b>	<b>72,813,120.91</b>	<b>72,813,120.91</b>	<b>138,989.92</b>
<b>Subsidios: Sector Social y Privado o Entidades Federativas y Municipios</b>	<b>0.00</b>	<b>7,862,536.28</b>	<b>7,862,536.28</b>	<b>7,862,536.28</b>	<b>7,862,536.28</b>	<b>0.00</b>
Otros Subsidios	0.00	7,862,536.28	7,862,536.28	7,862,536.28	7,862,536.28	0.00
Sujetos a Reglas de Operación	0.00	0.00	0.00	0.00	0.00	0.00
<b>Desempeño de las Funciones</b>	<b>1,888,252.00</b>	<b>63,201,322.55</b>	<b>65,089,574.55</b>	<b>64,950,584.63</b>	<b>64,950,584.63</b>	<b>138,989.92</b>
Específicos	0.00	62,130,324.76	62,130,324.76	62,040,292.92	62,040,292.92	90,031.84
Funciones de las Fuerzas Armadas (Únicamente Gobierno Federal)	0.00	0.00	0.00	0.00	0.00	0.00
Planeación, seguimiento y evaluación de políticas públicas	0.00	0.00	0.00	0.00	0.00	0.00
Prestación de Servicios Públicos	1,888,252.00	1,070,997.79	2,959,249.79	2,910,291.71	2,910,291.71	48,958.08
Promoción y fomento	0.00	0.00	0.00	0.00	0.00	0.00
Provisión de Bienes Públicos	0.00	0.00	0.00	0.00	0.00	0.00
Proyectos de inversión	0.00	0.00	0.00	0.00	0.00	0.00
Regulación y supervisión	0.00	0.00	0.00	0.00	0.00	0.00
<b>Administrativos y de Apoyo</b>	<b>0.00</b>	<b>0.00</b>	<b>0.00</b>	<b>0.00</b>	<b>0.00</b>	<b>0.00</b>
Apoyo a la función pública y al mejoramiento de la gestión	0.00	0.00	0.00	0.00	0.00	0.00
Apoyo al proceso presupuestario y para mejorar la eficiencia institucional	0.00	0.00	0.00	0.00	0.00	0.00
Operaciones ajenas	0.00	0.00	0.00	0.00	0.00	0.00
<b>Compromisos</b>	<b>0.00</b>	<b>0.00</b>	<b>0.00</b>	<b>0.00</b>	<b>0.00</b>	<b>0.00</b>
Desastres Naturales	0.00	0.00	0.00	0.00	0.00	0.00
Obligaciones de cumplimiento de resolución jurisdiccional	0.00	0.00	0.00	0.00	0.00	0.00
<b>Obligaciones</b>	<b>0.00</b>	<b>0.00</b>	<b>0.00</b>	<b>0.00</b>	<b>0.00</b>	<b>0.00</b>
Aportaciones a fondos de estabilización	0.00	0.00	0.00	0.00	0.00	0.00
Aportaciones a fondos de inversión y reestructura de pensiones	0.00	0.00	0.00	0.00	0.00	0.00
Aportaciones a la seguridad social	0.00	0.00	0.00	0.00	0.00	0.00
Pensiones y jubilaciones	0.00	0.00	0.00	0.00	0.00	0.00
<b>Programas de Gasto Federalizado (Gobierno Federal)</b>	<b>0.00</b>	<b>0.00</b>	<b>0.00</b>	<b>0.00</b>	<b>0.00</b>	<b>0.00</b>
Gasto Federalizado	0.00	0.00	0.00	0.00	0.00	0.00
<b>Participaciones a entidades federativas y municipios</b>	<b>408,966,057.49</b>	<b>119,291,915.72</b>	<b>528,257,973.21</b>	<b>521,738,176.39</b>	<b>518,293,833.75</b>	<b>6,519,796.82</b>
Costo financiero, deuda o apoyos a deudores y ahorradores de la banca	0.00	0.00	0.00	0.00	0.00	0.00
Adeudos de ejercicios fiscales anteriores	0.00	0.00	0.00	0.00	0.00	0.00
<b>TOTAL DEL GASTO:</b>	<b>410,854,309.49</b>	<b>190,355,774.55</b>	<b>601,210,084.04</b>	<b>594,551,297.30</b>	<b>591,106,954.66</b>	<b>6,658,786.74</b>



GOBIERNO CONSTITUCIONAL DEL ESTADO DE CHIAPAS  
SECRETARÍA GENERAL DE GOBIERNO

PROGRAMAS Y PROYECTOS DE INVERSIÓN  
DEL 1 DE ENERO AL 31 DE DICIEMBRE DE 2023

FF	RAMO	PF	PROYECTO ESTRATÉGICO	MUNICIPIO / COBERTURA	PRESUPUESTO DE EGRESOS				AVANCE % DEVENGADO/ MODIFICADO
					APROBADO	MODIFICADO	DEVENGADO	PAGADO	

NO APLICA

---













**GOBIERNO CONSTITUCIONAL DEL ESTADO DE CHIAPAS**
**SECRETARÍA DE HACIENDA  
 PRESUPUESTO DE EGRESOS 2023**
**AVANCE DE CUMPLIMIENTO DE INDICADORES ESTRATÉGICOS  
 ENERO - DICIEMBRE**
**Organismo Público:** 2.1.1.1.1.201 Secretaría General de Gobierno

Misión				
Impulsar a través de la gobernanza la transformación del Estado, garantizando el orden, la seguridad y la paz social de las personas y sus bienes; mediante una política interior apegada al marco jurídico, el diálogo y la concertación respetuosa entre los individuos, los poderes públicos, los niveles de gobierno y las distintas expresiones políticas de la sociedad civil, procurando así el respeto a los derechos humanos.				
Visión				
Ser la dependencia que a través de la concertación y el diálogo consolide una cultura democrática escuchando la pluralidad de ideas, sin discriminación y con respeto a los derechos humanos y a su vez se garantice un Estado de derecho, logrando en la entidad gobernabilidad, orden y tranquilidad, de igual forma se brinden servicios de calidad que cuenten con una cultura de legalidad y honestidad.				

COMPORTAMIENTO DEL EJERCICIO DEL GASTO					Aprobado (A)	Modificado (B)	Devengado (C)	% Devengado C/B
Concepto								
Fin	F	SF	SSF	Descripción				
				<b>TOTALES</b>	<b>410,854,309.49</b>	<b>601,210,084.04</b>	<b>594,551,297.30</b>	<b>98.89</b>
1				Gobierno	410,854,309.49	601,210,084.04	594,551,297.30	98.89
	3			Coordinación de la Política de Gobierno	282,073,503.76	428,672,178.58	423,482,940.61	98.79
		2		Política Interior	278,498,332.53	425,231,829.42	420,061,801.67	98.78
			1	Política Interior	278,498,332.53	425,231,829.42	420,061,801.67	98.78
			7	Población	3,575,171.23	3,440,349.16	3,421,138.94	99.44
			1	Población	3,575,171.23	3,440,349.16	3,421,138.94	99.44
	8			Otros Servicios Generales	128,780,805.73	172,537,905.46	171,068,356.69	99.15
		1		Servicios Registrales, Administrativos y Patrimoniales	128,780,805.73	172,537,905.46	171,068,356.69	99.15
			1	Servicios Registrales, Administrativos y Patrimoniales	128,780,805.73	172,537,905.46	171,068,356.69	99.15

Objetivos de Desarrollo Sostenible	
Clave	Descripción
05	Lograr la igualdad entre los géneros y empoderar a todas las mujeres y niñas.
16	Promover sociedades pacíficas e inclusivas para el desarrollo sostenible, facilitar el acceso a la justicia para todos y crear instituciones eficaces, responsables e inclusivas a todos los niveles.
17	Fortalecer los medios de ejecución y revitalizar la Alianza Mundial para el Desarrollo Sostenible.

**GOBIERNO CONSTITUCIONAL DEL ESTADO DE CHIAPAS**
**SECRETARÍA DE HACIENDA  
 PRESUPUESTO DE EGRESOS 2023**
**AVANCE DE CUMPLIMIENTO DE INDICADORES ESTRATÉGICOS  
 ENERO - DICIEMBRE**
**Organismo Público:** 2.1.1.1.1.201 Secretaría General de Gobierno

Metas de los Objetivos de Desarrollo Sostenible		
ODS	No. Meta	Descripción
05	01	Lograr la igualdad entre los géneros y empoderar a todas las mujeres y niñas.
		Poner fin a todas las formas de discriminación contra todas las mujeres y las niñas en todo el mundo
16	03	Promover sociedades pacíficas e inclusivas para el desarrollo sostenible, facilitar el acceso a la justicia para todos y crear instituciones eficaces, responsables e inclusivas a todos los niveles.
		Promover el estado de derecho en los planos nacional e internacional y garantizar la igualdad de acceso a la justicia para todos
		Reducir considerablemente la corrupción y el soborno en todas sus formas
		De aquí a 2030, proporcionar acceso a una identidad jurídica para todos, en particular mediante el registro de nacimientos
17	10	Garantizar el acceso público a la información y proteger las libertades fundamentales, de conformidad con las leyes nacionales y los acuerdos internacionales
	17	Fortalecer los medios de ejecución y revitalizar la Alianza Mundial para el Desarrollo Sostenible. Fomentar y promover la constitución de alianzas eficaces en las esferas pública, público-privada y de la sociedad civil, aprovechando la experiencia y las estrategias de obtención de recursos de las alianzas

Objetivos del Plan Nacional		
Eje	Objetivo	Descripción
1	01	Justicia y Estado de Derecho.
		Fortalecer la gobernabilidad democrática.

Objetivos del Plan Estatal				
Eje	Tema	Pol. Púb.	Objetivo	Descripción
1	1	01	01	Gobierno Eficaz y Honesto.
				Política y gobierno.
				Gobernabilidad y gobernanza.
				Garantizar la estabilidad política y social.

Estrategias del Plan Estatal		
Clave Alineación PED	No. Est.	Descripción
110101	01	Garantizar el reconocimiento y respeto a los derechos humanos.
	02	Hacer eficiente la atención de las demandas ciudadanas.
	03	Fortalecer la gobernabilidad.
	04	Mejorar los servicios del gobierno con enfoque pluricultural y de derechos humanos.
	06	Impulsar la gobernanza desde las instituciones públicas.

**GOBIERNO CONSTITUCIONAL DEL ESTADO DE CHIAPAS**
**SECRETARÍA DE HACIENDA  
 PRESUPUESTO DE EGRESOS 2023**
**AVANCE DE CUMPLIMIENTO DE INDICADORES ESTRATÉGICOS  
 ENERO - DICIEMBRE**
**Organismo Público:** 2.1.1.1.1.201 Secretaría General de Gobierno

Programa Sectorial														
Programa	Clave Alineación	Descripción												
A	101110101	Política y Gobierno.												
Objetivos Estratégicos														
No. Obj.	Clave Alineación	Descripción												
1	101110101A	Coadyuvar a solucionar oportunamente las problemáticas político-social, agraria y religiosa con la finalidad de mantener la estabilidad política y social en el Estado.												
2	101110101A	Acercar los servicios de gobierno a los sectores de la entidad, fortaleciendo los servicios registrales y de comercio para garantizar el derecho a la identidad y la certeza jurídica con cobertura estatal.												
Indicadores Estratégicos														
No. Obj	No. Ind	Tipo y Dimensión	Unidad de Medida	Nombre del Indicador	Descripción Cualitativa (Numerador / Denominador)	Año y Valor de Línea Base	Denominador ( A )	Total Numerador	Programado ( B )				Avances	
									Modificado ( C )				Efic. del Ejer. D/C	Meta Indic. D/A
									Alcanzado ( D )					
									Trimestres					
				I	II	III	IV							
1	1	Estratégico Eficacia	Resolución	Porcentaje de coadyuvancia de la paz y la tranquilidad de la ciudadanía que presenta problemática socio-política en la Entidad.	Número de problemas sociopolíticos resueltos. / Total de problemas sociopolíticos presentados.	2023 7,155.00	10,125.00	7,155.00 6,435.00 6,383.00	1,753.00 1,568.00 1,533.00	1,893.00 1,696.00 1,690.00	1,928.00 1,741.00 1,722.00	1,581.00 1,430.00 1,438.00	99.19%	63.04%
1	2	Estratégico Eficacia	Resolución	Porcentaje de coadyuvancia de la paz y la tranquilidad de la ciudadanía que presenta planteamientos agrarios en la Entidad.	Número de planteamientos agrarios resueltos. / Total de planteamientos agrarios presentados.	2023 4.00	230.00	4.00 4.00 4.00	1.00 1.00 1.00	1.00 1.00 1.00	1.00 1.00 1.00	1.00 1.00 1.00	100.00%	1.74%
1	3	Estratégico Eficacia	Resolución	Porcentaje de coadyuvancia de la paz y la tranquilidad de la ciudadanía que presenta controversias por intolerancia religiosa en la Entidad.	Número de controversias religiosas resueltas. / Total de controversias religiosas presentadas.	2023 9.00	17.00	9.00 9.00 9.00	2.00 2.00 2.00	3.00 3.00 3.00	2.00 2.00 2.00	2.00 2.00 2.00	100.00%	52.94%
2	1	Estratégico Eficacia	Resolución	Porcentaje de certeza jurídica e identidad a las personas.	Número de certeza jurídica e identidad a las personas, otorgada. / Total de certeza jurídica e identidad a las personas, solicitada.	2023 1,228,660.00	1,228,660.00	1,228,660.00 1,228,660.00 1,205,165.00	280,000.00 280,000.00 299,092.00	287,535.00 287,535.00 287,448.00	351,720.00 351,720.00 322,073.00	309,405.00 309,405.00 296,552.00	98.09%	98.09%
2	2	Estratégico Eficacia	Resolución	Porcentaje de certeza jurídica de los actos celebrados inscritos en materia registral y mercantil.	Número de certeza jurídica de los actos celebrados inscritos en materia registral y mercantil, otorgado. / Total de certeza jurídica de los actos celebrados inscritos en materia registral y mercantil, solicitado.	2023 153,768.00	153,768.00	153,768.00 153,768.00 145,383.00	38,442.00 38,442.00 36,356.00	38,442.00 38,442.00 34,764.00	38,442.00 38,442.00 35,922.00	38,442.00 38,442.00 38,341.00	94.55%	94.55%



**GOBIERNO CONSTITUCIONAL DEL ESTADO DE CHIAPAS**

**SECRETARÍA DE HACIENDA  
PRESUPUESTO DE EGRESOS 2023**

**AVANCE DE CUMPLIMIENTO DE INDICADORES ESTRATÉGICOS  
ENERO - DICIEMBRE**

**Organismo Público:** 2.1.1.1.1.201 Secretaría General de Gobierno

<b>Productos y Servicios</b>	<b>Clientes y Usuarios</b>
Prestación de asesoría jurídica; versión electrónica del Periódico Oficial, certificación de documentos escolares y oficiales; atención a demandas socio-políticas, agrarias y religiosas; servicios a través del Registro Civil del Estado, el Registro Público de la Propiedad y del Comercio, Notarías del Estado y el Catastro Estatal.	Organismos públicos y particulares.

**SISTEMA CONTABLE 2023**  
**INDICADORES DE POSTURA FISCAL / CON RECURSOS DEL EJERCICIO**  
**DEL 1o. DE ENERO AL 31 DE DICIEMBRE DE 2023**

Fecha: Página 1 de 1  
08/03/2024

CONCEPTO	ESTIMADO	DEVENGADO	PAGADO
<b>I. Ingresos Presupuestarios</b>	<b>0.00</b>	<b>0.00</b>	<b>0.00</b>
Ingresos del Gobierno de la Entidad Federativa	0.00	0.00	0.00
Ingresos del Sector Paraestatal	0.00	0.00	0.00
<b>II. Egresos Presupuestarios</b>	<b>0.00</b>	<b>0.00</b>	<b>0.00</b>
Egresos del Gobierno de la Entidad Federativa	0.00	0.00	0.00
Egresos del Sector Paraestatal	0.00	0.00	0.00
<b>III. Balance Presupuestario (Superávit o Déficit) (III = I - II)</b>	<b>0.00</b>	<b>0.00</b>	<b>0.00</b>

CONCEPTO	ESTIMADO	DEVENGADO	PAGADO
<b>III. Balance Presupuestario (Superávit o Déficit)</b>	<b>0.00</b>	<b>0.00</b>	<b>0.00</b>
<b>IV. Intereses, Comisiones y Gastos de la Deuda</b>	<b>0.00</b>	<b>0.00</b>	<b>0.00</b>
<b>V. Balance Primario (Superávit o Déficit) (V = III - IV)</b>	<b>0.00</b>	<b>0.00</b>	<b>0.00</b>

CONCEPTO	ESTIMADO	DEVENGADO	PAGADO
<b>A. Financiamiento</b>	<b>0.00</b>	<b>0.00</b>	<b>0.00</b>
<b>B. Amortización de la Deuda</b>	<b>0.00</b>	<b>0.00</b>	<b>0.00</b>
<b>C. Endeudamiento o Desendeudamiento (C= A - B)</b>	<b>0.00</b>	<b>0.00</b>	<b>0.00</b>

**NO APLICA**



**GOBIERNO CONSTITUCIONAL DEL ESTADO DE CHIAPAS**  
**SECRETARÍA GENERAL DE GOBIERNO**

**SISTEMA CONTABLE 2023**  
**RELACIÓN DE CUENTAS BANCARIAS PRODUCTIVAS ESPECÍFICAS**

**DEL 1o. DE ENERO AL 31 DE DICIEMBRE DE 2023**

Fecha: Página 1 de 1  
07/03/2024

**DATOS DE LA CUENTA BANCARIA**

<b>FONDO, PROGRAMA O CONVENIO</b>	<b>INSTITUCIÓN BANCARIA</b>	<b>NÚMERO DE CUENTA</b>	<b>TIPO DE CUENTA</b>
Auditoría Superior de la Federación	CITIBANAMEX, S.A.	7848335	Maestra de Recursos Federales



**GOBIERNO CONSTITUCIONAL DEL ESTADO DE CHIAPAS  
SECRETARÍA GENERAL DE GOBIERNO**

**SISTEMA CONTABLE 2023  
RELACIÓN DE ESQUEMAS BURSÁTILES Y COBERTURAS FINANCIERAS  
DEL 1o. DE ENERO AL 31 DE DICIEMBRE DE 2023**

Página 1 de 1  
Fecha: 08/03/2024

**RELACIÓN DE ESQUEMAS BURSÁTILES Y DE COBERTURAS FINANCIERAS**

---

**NO APLICA**



**GOBIERNO CONSTITUCIONAL DEL ESTADO DE CHIAPAS**

**SECRETARÍA GENERAL DE GOBIERNO**

**SISTEMA CONTABLE 2023**

**FORMATO DEL EJERCICIO Y DESTINO DE GASTO FEDERALIZADO Y REINTEGROS**

**DEL 1o. DE ENERO AL 31 DE DICIEMBRE DE 2023**

Fecha: Página 1 de 1  
08/03/2024

Programa o Fondo	Destino de los Recursos	Ejercicio		Reintegro
		DEVENGADO	PAGADO	
5 91 E0120 Registro e Identificación de Población.	Cobertura Estatal	2,910,291.71	2,910,291.71	0.00
5 92 Y0010 PEMEX	Cobertura Estatal	8,237,199.42	8,237,199.42	0.00
5 95 U0030 Programa de Modernización de los Registros públicos de la Propiedad y Catastro.	Cobertura Estatal	7,862,536.28	7,862,536.28	0.00

**SISTEMA CONTABLE 2023  
ESTADO DE SITUACIÓN FINANCIERA DETALLADO  
Al 31 DE DICIEMBRE DEL 2022 Y AL 31 DE DICIEMBRE DEL 2023**

Concepto	31 de diciembre de 2023	31 de diciembre de 2022	Concepto	31 de diciembre de 2023	31 de diciembre de 2022
<b>ACTIVO</b>			<b>PASIVO</b>		
<b>Activo Circulante</b>			<b>Pasivo Circulante</b>		
<b>Efectivo y Equivalentes</b>	<b>22,542,977.61</b>	<b>21,474,593.90</b>	<b>Cuentas por Pagar a Corto Plazo</b>	<b>5,030,308.21</b>	<b>4,218,364.28</b>
Efectivo			Servicios Personales por Pagar a Corto Plazo	3,330,885.86	3,458,745.67
Bancos/Tesorería			Proveedores por Pagar a Corto Plazo	1,373,102.80	668,145.46
Bancos/Dependencias y Otros	217,320.00	275,451.94	Contratistas por Obras Públicas por Pagar a Corto Plazo		
Inversiones Temporales (Hasta 3 Meses)			Participaciones y Aportaciones por Pagar a Corto Plazo		
Fondos con Afectación Específica	19,624,157.61	18,497,641.96	Transferencias Otorgadas por Pagar a Corto Plazo		
Depósitos de Fondos de Terceros en Garantía y/o Administración	2,701,500.00	2,701,500.00	Intereses, Comisiones y Otros Gastos de la Deuda Pública por Pagar a Corto Plazo		
Otros Efectivos y Equivalentes			Retenciones y Contribuciones por Pagar a Corto Plazo	268,765.22	43,355.54
<b>Derechos a Recibir Efectivo o Equivalentes</b>	<b>0.00</b>	<b>0.00</b>	Devoluciones de la Ley de Ingresos por Pagar a Corto Plazo		
Inversiones Financieras de Corto Plazo			Otras Cuentas por Pagar a Corto Plazo	57,554.33	48,117.61
Cuentas por Cobrar a Corto Plazo			<b>Documentos por Pagar a Corto Plazo</b>	<b>0.00</b>	<b>0.00</b>
Deudores Diversos por Cobrar a Corto Plazo			Documentos Comerciales por Pagar a Corto Plazo		
Ingresos por Recuperar a Corto Plazo			Documentos con Contratistas por Obras Públicas por Pagar a Corto Plazo		
Deudores por Anticipos de la Tesorería a Corto Plazo			Otros Documentos por Pagar a Corto Plazo		
Préstamos Otorgados a Corto Plazo			<b>Porción a Corto Plazo de la Deuda Pública a Largo Plazo</b>	<b>0.00</b>	<b>0.00</b>
Otros Derechos a Recibir Efectivo o Equivalentes a Corto Plazo			Porción a Corto Plazo de la Deuda Pública		
<b>Derechos a Recibir Bienes o Servicios</b>	<b>0.00</b>	<b>0.00</b>	Porción a Corto Plazo de Arrendamiento Financiero		
Anticipos a Proveedores por Adquisición de Bienes y Prestación de Servicios a Corto Plazo			<b>Titulos y Valores a Corto Plazo</b>	<b>0.00</b>	<b>0.00</b>
Anticipo a Proveedores por Adquisición de Bienes Inmuebles y Muebles a Corto Plazo			<b>Pasivos Diferidos a Corto Plazo</b>	<b>0.00</b>	<b>0.00</b>
Anticipo a Proveedores por Adquisición de Bienes Intangibles a Corto Plazo			Ingresos Cobrados por Adelantado a Corto Plazo		
Anticipo a Contratistas por Obras Públicas a Corto Plazo			Intereses Cobrados por Adelantado a Corto Plazo		
Otros Derechos a Recibir Bienes o Servicios a Corto Plazo			Otros Pasivos Diferidos a Corto Plazo		
<b>Inventarios</b>	<b>0.00</b>	<b>0.00</b>	<b>Fondos y Bienes de Terceros en Garantía y/o Administración a Corto Plazo</b>	<b>0.00</b>	<b>0.00</b>
Inventario de Mercancías para Venta			Fondos en Garantía a Corto Plazo		
Inventario de Mercancías Terminadas			Fondos en Administración a Corto Plazo		
Inventario de Mercancías en Proceso de Elaboración			Fondos Contingentes a Corto Plazo		
Inventario de Materias Primas, Materiales y Suministros para Producción			Fondos de Fideicomisos, Mandatos y Contratos Análogos a Corto Plazo		
Bienes en Tránsito			Otros Fondos de Terceros en Garantía y/o Administración a Corto Plazo		
<b>Almacenes</b>	<b>0.00</b>	<b>0.00</b>	Valores y Bienes en Garantía a Corto Plazo		
<b>Estimación por Pérdida o Deterioro de Activos Circulantes</b>	<b>0.00</b>	<b>0.00</b>	<b>Provisiones a Corto Plazo</b>	<b>0.00</b>	<b>0.00</b>
Estimaciones para Cuentas Incobrables por Derechos a Recibir Efectivo o Equivalentes			Provisión para Demandas y Juicios a Corto Plazo		
Estimación por Deterioro de Inventarios			Provisión para Contingencias a Corto Plazo		
<b>Otros Activos Circulantes</b>	<b>0.00</b>	<b>0.00</b>	Otras Provisiones a Corto Plazo		
Valores en Garantía			<b>Otros Pasivos a Corto Plazo</b>	<b>0.00</b>	<b>0.00</b>
Bienes en Garantía (excluye depósitos de fondos)			Ingresos por Clasificar		
Bienes Derivados de Embargos, Decomisos, Aseguramientos y Dación en Pago			Recaudación por Participar		
Adquisición con Fondos de Terceros			Otros Pasivos Circulantes		
<b>Total de Activos Circulantes</b>	<b>22,542,977.61</b>	<b>21,474,593.90</b>	<b>Total de Pasivos Circulantes</b>	<b>5,030,308.21</b>	<b>4,218,364.28</b>
<b>Activo No Circulante</b>			<b>Pasivo No Circulante</b>		
<b>Inversiones Financieras a Largo Plazo</b>			<b>Cuentas por Pagar a Largo Plazo</b>	<b>32,570,388.62</b>	<b>32,570,388.62</b>
Derechos a Recibir Efectivo o Equivalentes a Largo Plazo	12,944.83	12,944.83	Documentos por Pagar a Largo Plazo		
Bienes Inmuebles, Infraestructura y Construcciones en Proceso	232,503,117.74	232,503,117.74	Deuda Pública a Largo Plazo		
Bienes Muebles	83,048,973.86	86,751,054.92	Pasivos Diferidos a Largo Plazo	192,282,022.61	192,282,022.61
Activos Intangibles	39,767,096.16	39,767,096.16	Fondos y Bienes de Terceros en Garantía y/o Administración a Largo Plazo		
Depreciación, Deterioro y Amortización Acumulada de Bienes	(4,091,567.85)	(4,091,567.85)	Provisiones a Largo Plazo	4,399,892.25	4,399,892.25
Activos Diferidos	207,326,538.73	208,831,062.36	<b>Total de Pasivos No Circulantes</b>	<b>229,252,303.48</b>	<b>229,252,303.48</b>
Estimación por Pérdida o Deterioro de Activos no Circulantes			<b>Total del Pasivo</b>	<b>234,282,611.69</b>	<b>233,470,667.76</b>
Otros Activos no Circulantes			<b>HACIENDA PÚBLICA / PATRIMONIO</b>		
<b>Total de Activos No Circulantes</b>	<b>558,567,103.47</b>	<b>563,773,708.16</b>	<b>Hacienda Pública/Patrimonio Contribuido</b>	<b>0.00</b>	<b>0.00</b>
<b>Total del Activo</b>	<b>581,110,081.08</b>	<b>585,248,302.06</b>	Aportaciones		
			Donaciones de Capital		
			Actualización de la Hacienda Pública/Patrimonio		
			<b>Hacienda Pública/Patrimonio Generado</b>	<b>346,827,469.39</b>	<b>351,777,634.30</b>
			Resultados del Ejercicio (Ahorro/Desahorro)	2,956,225.06	10,103,047.81
			Resultados de Ejercicios Anteriores	343,871,244.33	341,674,586.49
			Revalúos		
			Reservas		
			Rectificaciones de Resultados de Ejercicios Anteriores		
			<b>Exceso o Insuficiencia en la Actualización de la Hacienda Pública/Patrimonio</b>	<b>0.00</b>	<b>0.00</b>
			Resultado por Posición Monetaria		
			Resultado por Tenencia de Activos no Monetarios		
<b>Total de Activos No Circulantes</b>	<b>558,567,103.47</b>	<b>563,773,708.16</b>	<b>Total Hacienda Pública/Patrimonio</b>	<b>346,827,469.39</b>	<b>351,777,634.30</b>
<b>Total del Activo</b>	<b>581,110,081.08</b>	<b>585,248,302.06</b>	<b>Total del Pasivo y Hacienda Pública/Patrimonio</b>	<b>581,110,081.08</b>	<b>585,248,302.06</b>

**INFORME ANALÍTICO DE LA DEUDA PÚBLICA Y OTROS PASIVOS  
DEL 1o. DE ENERO AL 31 DE DICIEMBRE DE 2023**

Denominación de la Deuda Pública y Otros Pasivos	Saldo al 31 de diciembre de 2022	Disposiciones del Período	Amortizaciones del Período	Revaluaciones, Reclasificaciones y Otros Ajustes	Saldo Final del Período	Pago de Intereses del Período	Pago de Comisiones y demás costos asociados durante el Período
<b>Deuda Pública</b>	0.00	0.00	0.00	0.00	0.00	0.00	0.00
<b>Corto Plazo</b>	0.00	0.00	0.00	0.00	0.00	0.00	0.00
Instituciones de Crédito							
Títulos y Valores							
Arrendamientos Financieros							
<b>Largo Plazo</b>	0.00	0.00	0.00	0.00	0.00		
Instituciones de Crédito							
Títulos y Valores							
Arrendamientos Financieros							
<b>Otros Pasivos</b>	233,470,667.76				234,282,611.69		
<b>Total de la Deuda Pública y Otros Pasivos</b>	233,470,667.76	0.00	0.00	0.00	234,282,611.69	0.00	0.00

**Deuda Contingente (Informativo)**

**Valor de Instrumentos Bono Cupón Cero (Informativo)**

Instrumento Bono Cupón Cero 1, Banobras  
Instrumento Bono Cupón Cero 2, Banobras

Obligaciones a Corto Plazo	Monto Contratado	Plazo Pactado	Tasa de Interés	Comisiones y Costos Relacionados	Tasa Efectiva
<b>Obligaciones a Corto Plazo (Informativo)</b>					

**SISTEMA CONTABLE 2023**  
**INFORME ANALÍTICO DE OBLIGACIONES DIFERENTES DE FINANCIAMIENTOS**  
**DEL 1o. DE ENERO AL 31 DE DICIEMBRE DE 2023**

Fecha:

DENOMINACIÓN DE LAS OBLIGACIONES DIFERENTES DE FINANCIAMIENTO	FECHA DEL CONTRATO	FECHA DE INICIO DE OPERACIÓN DEL PROYECTO	FECHA DE VENCIMIENTO	MONTO DE LA INVERSIÓN PACTADO	PLAZO PACTADO	MONTO PROMEDIO MENSUAL DEL PAGO DE LA CONTRAPRESTACIÓN	MONTO PROMEDIO MENSUAL DEL PAGO DE LA CONTRAPRESTACIÓN CORRESPONDIENTE AL PAGO DE INVERSIÓN	MONTO PAGADO DE LA INVERSIÓN AL 31 DE DICIEMBRE DE 2023	MONTO PAGADO DE LA INVERSIÓN ACTUALIZADO AL 31 DE DICIEMBRE DE 2023	SALDO PENDIENTE POR PAGAR DE LA INVERSIÓN AL 31 DE DICIEMBRE DE 2023
---------------------------------------------------------------	--------------------	-------------------------------------------	----------------------	-------------------------------	---------------	--------------------------------------------------------	---------------------------------------------------------------------------------------------	---------------------------------------------------------	---------------------------------------------------------------------	----------------------------------------------------------------------

**APP'S**

- APP 1
- APP 2
- APP 3
- APP XX

**Otros instrumentos**

- Otro instrumento 1
- Otro instrumento 2
- Otro instrumento 3
- Otro instrumento XX

**Total de Obligaciones Diferentes de Financiamiento**



**NO APLICA**



**SISTEMA CONTABLE 2023**
**BALANCE PRESUPUESTARIO**
**DEL 1o. DE ENERO AL 31 DE DICIEMBRE DE 2023**
**LDF 4**

CONCEPTO	ESTIMADO/APROBADO	DEVENGADO	RECAUDADO/PAGADO
<b>Ingresos Totales</b>	<b>0.00</b>	<b>0.00</b>	<b>0.00</b>
Ingresos de Libre Disposición	0.00	0.00	0.00
Transferencias Federales Etiquetadas	0.00	0.00	0.00
Financiamiento Neto	0.00	0.00	0.00
<b>Egresos Presupuestarios</b>	<b>0.00</b>	<b>0.00</b>	<b>0.00</b>
Gasto No Etiquetado (sin incluir Amortización de la Deuda Pública)	0.00	0.00	0.00
Gasto Etiquetado (sin incluir Amortización de la Deuda Pública)	0.00	0.00	0.00
<b>Remanentes del Ejercicio Anterior</b>		<b>0.00</b>	<b>0.00</b>
Remanentes de Ingresos de Libre Disposición aplicados en el periodo		0.00	0.00
Remanentes de Transferencias Federales Etiquetadas aplicados en el periodo		0.00	0.00
<b>Balance Presupuestario</b>	<b>0.00</b>	<b>0.00</b>	<b>0.00</b>
<b>Balance Presupuestario sin Financiamiento Neto</b>	<b>0.00</b>	<b>0.00</b>	<b>0.00</b>
<b>Balance Presupuestario sin Financiamiento Neto y sin Remanentes del Ejercicio Anterior</b>	<b>0.00</b>	<b>0.00</b>	<b>0.00</b>

CONCEPTO	APROBADO	DEVENGADO	PAGADO
<b>Intereses, Comisiones y Gastos de la Deuda</b>	<b>0.00</b>	<b>0.00</b>	<b>0.00</b>
Intereses, Comisiones y Gastos de la Deuda con Gasto No Etiquetado	0.00	0.00	0.00
Intereses, Comisiones y Gastos de la Deuda con Gasto Etiquetado	0.00	0.00	0.00
<b>Balance Primario</b>	<b>0.00</b>	<b>0.00</b>	<b>0.00</b>

CONCEPTO	ESTIMADO/APROBADO	DEVENGADO	RECAUDADO/PAGADO
<b>Financiamiento</b>	<b>0.00</b>	<b>0.00</b>	<b>0.00</b>
Financiamiento con Fuente de Pago de Ingresos de Libre Disposición	0.00	0.00	0.00
Financiamiento con Fuente de Pago de Transferencias Federales Etiquetadas	0.00	0.00	0.00
<b>Amortización de la Deuda</b>	<b>0.00</b>	<b>0.00</b>	<b>0.00</b>
Amortización de la Deuda Pública con Gasto No Etiquetado	0.00	0.00	0.00
Amortización de la Deuda Pública con Gasto Etiquetado	0.00	0.00	0.00
<b>Financiamiento Neto</b>	<b>0.00</b>	<b>0.00</b>	<b>0.00</b>

CONCEPTO	ESTIMADO/APROBADO	DEVENGADO	RECAUDADO/PAGADO
Ingresos de Libre Disposición	0.00	0.00	0.00
Financiamiento Neto con Fuente de Pago de Ingresos de Libre Disposición	0.00	0.00	0.00
Financiamiento con Fuente de Pago de Ingresos de Libre Disposición	0.00	0.00	0.00
Amortización de la Deuda Pública con Gasto No Etiquetado	0.00	0.00	0.00
Gasto No Etiquetado ( sin incluir amortización de la Deuda Pública)	0.00	0.00	0.00
Remanentes de Ingresos de Libre Disposición aplicados en el periodo		0.00	0.00
<b>Balance Presupuestario de Recursos Disponibles</b>	<b>0.00</b>	<b>0.00</b>	<b>0.00</b>
<b>Balance Presupuestario de Recursos Disponibles sin Financiamiento Neto</b>	<b>0.00</b>	<b>0.00</b>	<b>0.00</b>

CONCEPTO	ESTIMADO/APROBADO	DEVENGADO	RECAUDADO/PAGADO
Transferencias Federales Etiquetadas	0.00	0.00	0.00
Financiamiento Neto con fuente de Pago de Transferencias Federales Etiquetadas	0.00	0.00	0.00
Financiamiento con Fuente de Pago de Transferencias Federales Etiquetadas	0.00	0.00	0.00
Amortización de la Deuda Pública con Gasto Etiquetado	0.00	0.00	0.00
Gasto Etiquetado ( sin incluir Amortización de la Deuda Pública)	0.00	0.00	0.00
Remanentes de Transferencias Federales Etiquetadas aplicados en el periodo		0.00	0.00
<b>Balance Presupuestario de Recursos Etiquetados</b>	<b>0.00</b>	<b>0.00</b>	<b>0.00</b>
<b>Balance Presupuestario de Recursos Etiquetados sin Financiamiento Neto</b>	<b>0.00</b>	<b>0.00</b>	<b>0.00</b>

# NO APLICA

RUBRO DE INGRESOS	INGRESO					DIFERENCIA
	ESTIMADO	AMPLIACIONES Y REDUCCIONES	MODIFICADO	DEVENGADO	RECAUDADO	
<b>Ingresos de Libre Disposición</b>						
Impuestos	0.00	0.00	0.00	0.00	0.00	0.00
Cuotas y Aportaciones de Seguridad Social	0.00	0.00	0.00	0.00	0.00	0.00
Contribuciones de Mejoras	0.00	0.00	0.00	0.00	0.00	0.00
Derechos	0.00	0.00	0.00	0.00	0.00	0.00
Productos	0.00	0.00	0.00	0.00	0.00	0.00
Aprovechamientos	0.00	0.00	0.00	0.00	0.00	0.00
Ingresos por Venta de Bienes y Prestación de Servicios	0.00	0.00	0.00	0.00	0.00	0.00
Participaciones	<b>0.00</b>	<b>0.00</b>	<b>0.00</b>	<b>0.00</b>	<b>0.00</b>	<b>0.00</b>
Fondo General de Participaciones	0.00	0.00	0.00	0.00	0.00	0.00
Fondo de Fomento Municipal	0.00	0.00	0.00	0.00	0.00	0.00
Fondo de Fiscalización y Recaudación	0.00	0.00	0.00	0.00	0.00	0.00
Fondo de Compensación	0.00	0.00	0.00	0.00	0.00	0.00
Fondo de Extracción de Hidrocarburos	0.00	0.00	0.00	0.00	0.00	0.00
Impuesto Especial Sobre Producción y Servicios	0.00	0.00	0.00	0.00	0.00	0.00
0.136% de la Recaudación Federal Participable	0.00	0.00	0.00	0.00	0.00	0.00
3.17% Sobre Extracción de Petróleo	0.00	0.00	0.00	0.00	0.00	0.00
Gasolinas y Diésel	0.00	0.00	0.00	0.00	0.00	0.00
Fondo del Impuesto Sobre la Renta	0.00	0.00	0.00	0.00	0.00	0.00
Fondo de Estabilización de los Ingresos de las Entidades Federativas	0.00	0.00	0.00	0.00	0.00	0.00
Incentivos Derivados de la Colaboración Fiscal	<b>0.00</b>	<b>0.00</b>	<b>0.00</b>	<b>0.00</b>	<b>0.00</b>	<b>0.00</b>
Tenencia o Uso de Vehículos	0.00	0.00	0.00	0.00	0.00	0.00
Fondo de Compensación ISAN	0.00	0.00	0.00	0.00	0.00	0.00
Impuesto Sobre Automóviles Nuevos	0.00	0.00	0.00	0.00	0.00	0.00
Fondo de Compensación de Repecos-Intermedios	0.00	0.00	0.00	0.00	0.00	0.00
Otros Incentivos Económicos	0.00	0.00	0.00	0.00	0.00	0.00
Transferencias y Asignaciones	<b>0.00</b>	<b>0.00</b>	<b>0.00</b>	<b>0.00</b>	<b>0.00</b>	<b>0.00</b>
Convenios	<b>0.00</b>	<b>0.00</b>	<b>0.00</b>	<b>0.00</b>	<b>0.00</b>	<b>0.00</b>
Otros Convenios y Subsidios	0.00	0.00	0.00	0.00	0.00	0.00
Otros Ingresos de Libre Disposición	<b>0.00</b>	<b>0.00</b>	<b>0.00</b>	<b>0.00</b>	<b>0.00</b>	<b>0.00</b>
Participaciones en Ingresos Locales	0.00	0.00	0.00	0.00	0.00	0.00
Otros Ingresos de Libre Disposición	0.00	0.00	0.00	0.00	0.00	0.00
<b>Total Ingresos de Libre Disposición</b>	<b>0.00</b>	<b>0.00</b>	<b>0.00</b>	<b>0.00</b>	<b>0.00</b>	
<b>Ingresos Excedentes de Ingresos de Libre Disposición</b>						<b>0.00</b>
<b>Transferencias Federales Etiquetadas</b>						
Aportaciones	<b>0.00</b>	<b>0.00</b>	<b>0.00</b>	<b>0.00</b>	<b>0.00</b>	<b>0.00</b>
Fondo de Aportaciones para la Nómina Educativa y Gasto Operativo	0.00	0.00	0.00	0.00	0.00	0.00
Fondo de Aportaciones para los Servicios de Salud	0.00	0.00	0.00	0.00	0.00	0.00
Fondo de Aportaciones para la Infraestructura Social	0.00	0.00	0.00	0.00	0.00	0.00
Fondo de Aportaciones para el Fortalecimiento de los Municipios y de las Demarcaciones Territoriales del Distrito	0.00	0.00	0.00	0.00	0.00	0.00
Federal	<b>0.00</b>	<b>0.00</b>	<b>0.00</b>	<b>0.00</b>	<b>0.00</b>	<b>0.00</b>
Fondo de Aportaciones Múltiples	0.00	0.00	0.00	0.00	0.00	0.00
Fondo de Aportaciones para la Educación Tecnológica y de Adultos	0.00	0.00	0.00	0.00	0.00	0.00
Fondo de Aportaciones para la Seguridad Pública de los Estados y del Distrito Federal	0.00	0.00	0.00	0.00	0.00	0.00
Fondo de Aportaciones para el Fortalecimiento de las Entidades Federativas	0.00	0.00	0.00	0.00	0.00	0.00
Convenios	<b>0.00</b>	<b>0.00</b>	<b>0.00</b>	<b>0.00</b>	<b>0.00</b>	<b>0.00</b>
Convenios de Protección Social en Salud	0.00	0.00	0.00	0.00	0.00	0.00
Convenios de Descentralización	0.00	0.00	0.00	0.00	0.00	0.00
Convenios de Reasignación	0.00	0.00	0.00	0.00	0.00	0.00
Otros Convenios y Subsidios	0.00	0.00	0.00	0.00	0.00	0.00
Fondos Distintos de Aportaciones	<b>0.00</b>	<b>0.00</b>	<b>0.00</b>	<b>0.00</b>	<b>0.00</b>	<b>0.00</b>
Fondo para Entidades Federativas y Municipios Productores de Hidrocarburos	0.00	0.00	0.00	0.00	0.00	0.00
Fondo Minero	0.00	0.00	0.00	0.00	0.00	0.00
Transferencias, Asignaciones, Subsidios y Subvenciones, y Pensiones y Jubilaciones	<b>0.00</b>	<b>0.00</b>	<b>0.00</b>	<b>0.00</b>	<b>0.00</b>	<b>0.00</b>
Otras Transferencias Federales Etiquetadas	<b>0.00</b>	<b>0.00</b>	<b>0.00</b>	<b>0.00</b>	<b>0.00</b>	<b>0.00</b>
<b>Total de Transferencias Federales Etiquetadas</b>	<b>0.00</b>	<b>0.00</b>	<b>0.00</b>	<b>0.00</b>	<b>0.00</b>	<b>0.00</b>
<b>Ingresos Derivados de Financiamientos</b>	<b>0.00</b>	<b>0.00</b>	<b>0.00</b>	<b>0.00</b>	<b>0.00</b>	<b>0.00</b>
Ingresos Derivados de Financiamientos	0.00	0.00	0.00	0.00	0.00	0.00
<b>Total de Ingresos</b>	<b>0.00</b>	<b>0.00</b>	<b>0.00</b>	<b>0.00</b>	<b>0.00</b>	<b>0.00</b>
<b>Datos Informativos</b>						
Ingresos Derivados de Financiamientos con Fuente de Pago de Ingresos de Libre Disposición	0.00	0.00	0.00	0.00	0.00	0.00
Ingresos Derivados de Financiamientos con Fuente de Pago de Transferencias Federales Etiquetadas	0.00	0.00	0.00	0.00	0.00	0.00
<b>Ingresos Derivados de Financiamientos</b>	<b>0.00</b>	<b>0.00</b>	<b>0.00</b>	<b>0.00</b>	<b>0.00</b>	<b>0.00</b>

# NO APLICA



**NOMBRE DEL ENTE PUBLICO : Secretaría General de Gobierno**  
**Estado Analítico del Ejercicio del Presupuesto de Egresos Detallado – LDF 6a.**  
**Clasificación por Objeto del Gasto (Capítulo y Concepto)**  
**Del 1 de Enero al 31 de diciembre de 2023**

(PESOS)

Concepto	Egresos					Subejercicio
	Aprobado	Ampliaciones / Reducciones	Modificado	Devengado	Pagado	
b5) Productos Químicos, Farmacéuticos y de Laboratorio.	0.00	0.00	0.00	0.00	0.00	0.00
b6) Combustibles, Lubricantes y Aditivos.	0.00	8,273,287.92	8,273,287.92	8,273,284.42	8,273,284.42	3.50
b7) Vestuario, Blancos, Prendas de Protección y Artículos Deportivos.	0.00	0.00	0.00	0.00	0.00	0.00
b8) Materiales y Suministros para Seguridad.	0.00	0.00	0.00	0.00	0.00	0.00
b9) Herramientas, Refacciones y Accesorios Menores.	0.00	0.00	0.00	0.00	0.00	0.00
C. Servicios Generales.	1,257,280.27	7,082,273.02	8,339,553.29	8,305,774.81	8,305,774.81	33,778.48
c1) Servicios Básicos.	1,257,280.27	-1,257,280.27	0.00	0.00	0.00	0.00
c2) Servicios de Arrendamiento.	0.00	0.00	0.00	0.00	0.00	0.00
c3) Servicios Profesionales, Científicos, Técnicos y Otros Servicios.	0.00	7,897,626.49	7,897,626.49	7,870,519.35	7,870,519.35	27,107.14
c4) Servicios Financieros, Bancarios y Comerciales.	0.00	0.00	0.00	0.00	0.00	0.00
c5) Servicios de Instalación, Reparación, Mantenimiento y Conservación.	0.00	0.00	0.00	0.00	0.00	0.00
c6) Servicios de Comunicación Social y Publicidad.	0.00	0.00	0.00	0.00	0.00	0.00
c7) Servicios de Traslado y Viáticos.	0.00	441,926.80	441,926.80	435,255.46	435,255.46	6,671.34
c8) Servicios Oficiales.	0.00	0.00	0.00	0.00	0.00	0.00
c9) Otros Servicios Generales.	0.00	0.00	0.00	0.00	0.00	0.00
D. Transferencias, Asignaciones, Subsidios y Otras Ayudas.	0.00	7,959.79	7,959.79	7,959.79	7,959.79	0.00
d1) Transferencias Internas y Asignaciones al Sector Público.	0.00	0.00	0.00	0.00	0.00	0.00
d2) Transferencias al Resto del Sector Público.	0.00	0.00	0.00	0.00	0.00	0.00
d3) Subsidios y Subvenciones.	0.00	7,959.79	7,959.79	7,959.79	7,959.79	0.00
d4) Ayudas Sociales.	0.00	0.00	0.00	0.00	0.00	0.00
d5) Pensiones y Jubilaciones.	0.00	0.00	0.00	0.00	0.00	0.00
d6) Transferencias a Fideicomisos, Mandatos y Otros Análogos.	0.00	0.00	0.00	0.00	0.00	0.00
d7) Transferencias a la Seguridad Social	0.00	0.00	0.00	0.00	0.00	0.00
d8) Donativos	0.00	0.00	0.00	0.00	0.00	0.00
d9) Transferencias al Exterior.	0.00	0.00	0.00	0.00	0.00	0.00
E. Bienes Muebles, Inmuebles e Intangibles.	630,971.73	956,628.06	1,587,599.79	1,572,696.08	1,572,696.08	14,903.71
e1) Mobiliario y Equipo de Administración.	630,971.73	816,628.27	1,447,600.00	1,433,113.28	1,433,113.28	14,486.72
e2) Mobiliario y Equipo Educativo y Recreativo.	0.00	139,999.79	139,999.79	139,582.80	139,582.80	416.99
e3) Equipo e Instrumental Médico y de Laboratorio.	0.00	0.00	0.00	0.00	0.00	0.00
e4) Vehículos y Equipo de Transporte.	0.00	0.00	0.00	0.00	0.00	0.00
e5) Equipo de Defensa y Seguridad.	0.00	0.00	0.00	0.00	0.00	0.00
e6) Maquinaria, Otros Equipos y Herramientas.	0.00	0.00	0.00	0.00	0.00	0.00
e7) Activos Biológicos.	0.00	0.00	0.00	0.00	0.00	0.00
e8) Bienes Inmuebles.	0.00	0.00	0.00	0.00	0.00	0.00
e9) Activos Intangibles.	0.00	0.00	0.00	0.00	0.00	0.00
F. Inversión Pública.	0.00	0.00	0.00	0.00	0.00	0.00
f1) Obra Pública en Bienes de Dominio Público.	0.00	0.00	0.00	0.00	0.00	0.00
f2) Obra Pública en Bienes Propios.	0.00	0.00	0.00	0.00	0.00	0.00
f3) Proyectos Productivos y Acciones de Fomento	0.00	0.00	0.00	0.00	0.00	0.00
G. Inversiones Financieras y Otras Provisiones.	0.00	0.00	0.00	0.00	0.00	0.00
g1) Inversiones para el Fomento de Actividades Productivas	0.00	0.00	0.00	0.00	0.00	0.00
g2) Acciones y Participaciones de Capital	0.00	0.00	0.00	0.00	0.00	0.00
g3) Compra de Títulos y Valores	0.00	0.00	0.00	0.00	0.00	0.00
g4) Concesión de Préstamos.	0.00	0.00	0.00	0.00	0.00	0.00
g5) Inversiones en Fideicomisos, Mandatos y Otros Análogos.	0.00	0.00	0.00	0.00	0.00	0.00
Fideicomiso de Desastres Naturales (informativo)						
g6) Otras Inversiones Financieras	0.00	0.00	0.00	0.00	0.00	0.00
g7) Provisiones para Contingencias y Otras Erogaciones Especiales.	0.00	0.00	0.00	0.00	0.00	0.00
H. Participaciones y Aportaciones.	0.00	0.00	0.00	0.00	0.00	0.00
h1) Participaciones.	0.00	0.00	0.00	0.00	0.00	0.00
h2) Aportaciones.	0.00	0.00	0.00	0.00	0.00	0.00
h3) Convenios.	0.00	0.00	0.00	0.00	0.00	0.00
I. Deuda Pública.	0.00	0.00	0.00	0.00	0.00	0.00
i1) Amortización de la Deuda Pública.	0.00	0.00	0.00	0.00	0.00	0.00
i2) Intereses de la Deuda Pública.	0.00	0.00	0.00	0.00	0.00	0.00
i3) Comisiones de la Deuda Pública.	0.00	0.00	0.00	0.00	0.00	0.00
i4) Gastos de la Deuda Pública.	0.00	0.00	0.00	0.00	0.00	0.00
i5) Costo por Coberturas.	0.00	0.00	0.00	0.00	0.00	0.00
i6) Apoyos Financieros.	0.00	0.00	0.00	0.00	0.00	0.00
i7) Adeudos de Ejercicios Fiscales Anteriores (ADEFAS).	0.00	0.00	0.00	0.00	0.00	0.00
<b>III. Total de Egresos</b>	<b>410,854,309.49</b>	<b>190,355,774.55</b>	<b>601,210,084.04</b>	<b>594,551,297.30</b>	<b>591,106,954.66</b>	<b>6,658,786.74</b>

**NOMBRE DEL ENTE PÚBLICO : Secretaría General de Gobierno**  
**Estado Analítico del Ejercicio del Presupuesto de Egresos Detallado – LDF 6b.**

Clasificación Administrativa

Del 1 de Enero al 31 de diciembre de 2023  
(PESOS)

Concepto	Egresos					Subejercicio
	Aprobado	Ampliaciones / Reducciones	Modificado	Devengado	Pagado	
I. Gasto No Etiquetado	408,966,057.49	173,185,041.06	582,151,098.55	575,541,269.89	572,096,927.25	6,609,828.66
Secretaría General de Gobierno	408,966,057.49	173,185,041.06	582,151,098.55	575,541,269.89	572,096,927.25	6,609,828.66
II. Gasto Etiquetado	1,888,252.00	17,170,733.49	19,058,985.49	19,010,027.41	19,010,027.41	48,958.08
Secretaría General de Gobierno	1,888,252.00	17,170,733.49	19,058,985.49	19,010,027.41	19,010,027.41	48,958.08
<b>III. Total de Egresos</b>	<b>410,854,309.49</b>	<b>190,355,774.55</b>	<b>601,210,084.04</b>	<b>594,551,297.30</b>	<b>591,106,954.66</b>	<b>6,658,786.74</b>

**NOMBRE DEL ENTE PÚBLICO : Secretaría General de Gobierno**

Estado Analítico del Ejercicio del Presupuesto de Egresos Detallado – LDF 6c.

Clasificación Funcional (Finalidad y Función)

Del 1 de Enero al 31 de diciembre de 2023

(PESOS)

Concepto	Egresos					Subejercicio
	Aprobado	Ampliaciones / Reducciones	Modificado	Devengado	Pagado	
I. Gasto No Etiquetado	408,966,057.49	173,185,041.06	582,151,098.55	575,541,269.89	572,096,927.25	6,609,828.66
A. Gobierno	408,966,057.49	173,185,041.06	582,151,098.55	575,541,269.89	572,096,927.25	6,609,828.66
a1) Legislación	0.00	0.00	0.00	0.00	0.00	0.00
a2) Justicia	0.00	0.00	0.00	0.00	0.00	0.00
a3) Coordinación de la Política de Gobierno	282,073,503.76	138,361,475.40	420,434,979.16	415,245,741.19	413,262,664.09	5,189,237.97
a4) Relaciones Exteriores	0.00	0.00	0.00	0.00	0.00	0.00
a5) Asuntos Financieros y Hacendarios	0.00	0.00	0.00	0.00	0.00	0.00
a6) Seguridad Nacional	0.00	0.00	0.00	0.00	0.00	0.00
a7) Asuntos de Orden Público y de Seguridad Interior	0.00	0.00	0.00	0.00	0.00	0.00
a8) Otros Servicios Generales	126,892,553.73	34,823,565.66	161,716,119.39	160,295,528.70	158,834,263.16	1,420,590.69
B. Desarrollo Social	0.00	0.00	0.00	0.00	0.00	0.00
b1) Protección Ambiental	0.00	0.00	0.00	0.00	0.00	0.00
b2) Vivienda y Servicios a la Comunidad	0.00	0.00	0.00	0.00	0.00	0.00
b3) Salud	0.00	0.00	0.00	0.00	0.00	0.00
b4) Recreación, Cultura y Otras Manifestaciones Sociales	0.00	0.00	0.00	0.00	0.00	0.00
b5) Educación	0.00	0.00	0.00	0.00	0.00	0.00
b6) Protección Social	0.00	0.00	0.00	0.00	0.00	0.00
b7) Otros Asuntos Sociales	0.00	0.00	0.00	0.00	0.00	0.00
C. Desarrollo Económico	0.00	0.00	0.00	0.00	0.00	0.00
c1) Asuntos Económicos, Comerciales y Laborales en General	0.00	0.00	0.00	0.00	0.00	0.00
c2) Agropecuaria, Silvicultura, Pesca y Caza	0.00	0.00	0.00	0.00	0.00	0.00
c3) Combustibles y Energía	0.00	0.00	0.00	0.00	0.00	0.00
c4) Minería, Manufacturas y Construcción	0.00	0.00	0.00	0.00	0.00	0.00
c5) Transporte	0.00	0.00	0.00	0.00	0.00	0.00
c6) Comunicaciones	0.00	0.00	0.00	0.00	0.00	0.00
c7) Turismo	0.00	0.00	0.00	0.00	0.00	0.00
c8) Ciencia, Tecnología e Innovación	0.00	0.00	0.00	0.00	0.00	0.00
c9) Otras Industrias y Otros Asuntos Económicos	0.00	0.00	0.00	0.00	0.00	0.00
D. Otras no Clasificadas en Funciones Anteriores	0.00	0.00	0.00	0.00	0.00	0.00
d1) Transac. de la Deuda Pública/Costo Financiero de la Deuda	0.00	0.00	0.00	0.00	0.00	0.00
d2) Transf., Part. y Aport. entre Diferentes Niv. y Ord. de Gob.	0.00	0.00	0.00	0.00	0.00	0.00
d3) Saneamiento del Sistema Financiero	0.00	0.00	0.00	0.00	0.00	0.00
d4) Adeudos de Ejercicios Fiscales Anteriores	0.00	0.00	0.00	0.00	0.00	0.00
II. Gasto Etiquetado	1,888,252.00	17,170,733.49	19,058,985.49	19,010,027.41	19,010,027.41	48,958.08
A. Gobierno	1,888,252.00	17,170,733.49	19,058,985.49	19,010,027.41	19,010,027.41	48,958.08
a1) Legislación	0.00	0.00	0.00	0.00	0.00	0.00
a2) Justicia	0.00	0.00	0.00	0.00	0.00	0.00
a3) Coordinación de la Política de Gobierno	0.00	8,237,199.42	8,237,199.42	8,237,199.42	8,237,199.42	0.00
a4) Relaciones Exteriores	0.00	0.00	0.00	0.00	0.00	0.00
a5) Asuntos Financieros y Hacendarios	0.00	0.00	0.00	0.00	0.00	0.00
a6) Seguridad Nacional	0.00	0.00	0.00	0.00	0.00	0.00
a7) Asuntos de Orden Público y de Seguridad Interior	0.00	0.00	0.00	0.00	0.00	0.00
a8) Otros Servicios Generales	1,888,252.00	8,933,534.07	10,821,786.07	10,772,827.99	10,772,827.99	48,958.08
B. Desarrollo Social	0.00	0.00	0.00	0.00	0.00	0.00
b1) Protección Ambiental	0.00	0.00	0.00	0.00	0.00	0.00
b2) Vivienda y Servicios a la Comunidad	0.00	0.00	0.00	0.00	0.00	0.00
b3) Salud	0.00	0.00	0.00	0.00	0.00	0.00
b4) Recreación, Cultura y Otras Manifestaciones Sociales	0.00	0.00	0.00	0.00	0.00	0.00
b5) Educación	0.00	0.00	0.00	0.00	0.00	0.00
b6) Protección Social	0.00	0.00	0.00	0.00	0.00	0.00
b7) Otros Asuntos Sociales	0.00	0.00	0.00	0.00	0.00	0.00
C. Desarrollo Económico	0.00	0.00	0.00	0.00	0.00	0.00
c1) Asuntos Económicos, Comerciales y Laborales en General	0.00	0.00	0.00	0.00	0.00	0.00
c2) Agropecuaria, Silvicultura, Pesca y Caza	0.00	0.00	0.00	0.00	0.00	0.00
c3) Combustibles y Energía	0.00	0.00	0.00	0.00	0.00	0.00
c4) Minería, Manufacturas y Construcción	0.00	0.00	0.00	0.00	0.00	0.00
c5) Transporte	0.00	0.00	0.00	0.00	0.00	0.00
c6) Comunicaciones	0.00	0.00	0.00	0.00	0.00	0.00
c7) Turismo	0.00	0.00	0.00	0.00	0.00	0.00
c8) Ciencia, Tecnología e Innovación	0.00	0.00	0.00	0.00	0.00	0.00
c9) Otras Industrias y Otros Asuntos Económicos	0.00	0.00	0.00	0.00	0.00	0.00
D. Otras no Clasificadas en Funciones Anteriores	0.00	0.00	0.00	0.00	0.00	0.00
d1) Transac. de la Deuda Pública/Costo Financiero de la Deuda	0.00	0.00	0.00	0.00	0.00	0.00
d2) Transf., Part. y Aport. entre Diferentes Niv. y Ord. de Gob.	0.00	0.00	0.00	0.00	0.00	0.00
d3) Saneamiento del Sistema Financiero	0.00	0.00	0.00	0.00	0.00	0.00
d4) Adeudos de Ejercicios Fiscales Anteriores	0.00	0.00	0.00	0.00	0.00	0.00
III. Total de Egresos	410,854,309.49	190,355,774.55	601,210,084.04	594,551,297.30	591,106,954.66	6,658,786.74

**NOMBRE DEL ENTE PÚBLICO : Secretaría General de Gobierno**  
**Estado Analítico del Ejercicio del Presupuesto de Egresos Detallado – LDF 6d.**  
**Clasificación de Servicios Personales por Categoría**  
**Del 1 de Enero al 31 de diciembre de 2023**  
**(PESOS)**

Concepto	Egresos					Subejercicio
	Aprobado	Ampliaciones / Reducciones	Modificado	Devengado	Pagado	
I. Gasto No Etiquetado	363,506,294.97	18,187,561.41	381,693,856.38	375,518,913.24	372,074,570.60	6,174,943.14
A. Personal Administrativo y de Servicio Público	363,506,294.97	14,273,296.73	377,779,591.70	371,604,648.56	368,160,305.92	6,174,943.14
B. Magisterio	0.00	0.00	0.00	0.00	0.00	0.00
C. Servicios de Salud	0.00	0.00	0.00	0.00	0.00	0.00
c1) Personal Administrativo	0.00	0.00	0.00	0.00	0.00	0.00
c2) Personal Médico, Paramédico y Afín	0.00	0.00	0.00	0.00	0.00	0.00
D. Seguridad Pública	0.00	0.00	0.00	0.00	0.00	0.00
E. Gastos Asociados a la Implementación de Nuevas Leyes Federales o Reformas a las mismas	0.00	0.00	0.00	0.00	0.00	0.00
e1) Nombre del Programa o Ley 1	0.00	0.00	0.00	0.00	0.00	0.00
F. Sentencias Laborales Definitivas	0.00	3,914,264.68	3,914,264.68	3,914,264.68	3,914,264.68	0.00
II. Gasto Etiquetado	0.00	602,700.00	602,700.00	602,699.93	602,699.93	0.07
A. Personal Administrativo y de Servicio Público	0.00	602,700.00	602,700.00	602,699.93	602,699.93	0.07
B. Magisterio	0.00	0.00	0.00	0.00	0.00	0.00
C. Servicios de Salud	0.00	0.00	0.00	0.00	0.00	0.00
c1) Personal Administrativo	0.00	0.00	0.00	0.00	0.00	0.00
c2) Personal Médico, Paramédico y Afín	0.00	0.00	0.00	0.00	0.00	0.00
D. Seguridad Pública	0.00	0.00	0.00	0.00	0.00	0.00
E. Gastos Asociados a la Implementación de Nuevas Leyes Federales o Reformas a las mismas	0.00	0.00	0.00	0.00	0.00	0.00
e1) Nombre del Programa o Ley 1	0.00	0.00	0.00	0.00	0.00	0.00
F. Sentencias Laborales Definitivas	0.00	0.00	0.00	0.00	0.00	0.00
<b>III. Total del Gasto en Servicios Personales</b>	<b>363,506,294.97</b>	<b>18,790,261.41</b>	<b>382,296,556.38</b>	<b>376,121,613.17</b>	<b>372,677,270.53</b>	<b>6,174,943.21</b>

**SISTEMA CONTABLE 2023**  
**RELACIÓN DE BIENES MUEBLES QUE COMPONEN SU PATRIMONIO**  
**Cuenta Pública al 31 de diciembre de 2023**

Página 1 de 1

Hora: 11:05:41a. m.

Fecha: 08/03/2024

Código	Descripción del Bien	Valor en Libros
--------	----------------------	-----------------

---

**No presenta saldos a la fecha**



**SISTEMA CONTABLE 2023**  
**RELACIÓN DE BIENES INMUEBLES QUE COMPONEN SU PATRIMONIO**  
**Cuenta Pública al 31 de diciembre de 2023**

Página 1 de 1

Hora: 11:08:45a. m.

Fecha: 08/03/2024

Código	Descripción del Bien	Valor en Libros
--------	----------------------	-----------------

---

**No presenta saldos a la fecha**

**SISTEMA CONTABLE 2023**  
**RELACIÓN DE ACTIVOS INTANGIBLES QUE COMPONEN SU PATRIMONIO**  
**Cuenta Pública al 31 de diciembre de 2023**

Página 1 de 4

Hora: 11:20:42a. m.

Fecha: 08/03/2024

Código	Descripción del Bien	Valor en Libros
1251	Software	38,978,213.98
1251 111201111A111X00102001 0002	01 UNIDAD DE SERVICIO SOLUCION DE GESTION DOCUMENTAL CLIKDATA , SUSCRIPCION PERPETUA A LA PLATAFORMA FOLIO 2038	135,184.23
1251 111201111A111X00102001 0003	PTDA. 59101 03 LICENCIA DE MICROSOFT WINDOWS SERVER ESTANDAR 2019 OPEN GOBIERNO FOLIO 2038	32,987.61
1251 111201111A111X00102001 0005	PTDA. 59101 02 ADMINISTARCION DE SERVIDORES DE RESPALDO: SOFTWARE DE RESPALDO DE SERVIDORES VEEAM BACKUP & REPLICATION ESSENTIALS VERSION 10 FOLIO 2038	97,022.40
1251 111201111A111X00102001 0007	PTDA. 59101 01 LICENCIA DE MICROSOFT WINDOWS SERVER ESTANDAR 2019 OPEN GOBIERNO FOLIO 2044	27,209.28
1251 111201111A111X00102001 0009	PTDA. 59101 01 SOLUCION DE GESTION DOCUMENTAL CLIKDATA FOLIO 2044	2,903,681.96
1251 1112011152851C00501901 0003	PTDA.- 59101 01 INSTALACIÓN, PUESTA Y CAPACITACIÓN FIREWALL CENTRAL Y CLIENTE COMPATIBLE CON EL SITE DEL RPPYC	17,800.00
1251 1112011152851C00501901 0005	PTDA.- 59101 01 SERVICIO DE MIGRACIÓN DE BASE DE DATOS ORACLE INSTALACIÓN DE APLICATIVOS GENERACIÓN DE ENLACES	342,200.00
1251 1112011152851C00502001 0002	PTDA.- 59101 01 INSTALACIÓN, PUESTA Y CAPACITACIÓN FIREWALL CENTRAL Y CLIENTE COMPATIBLE CON EL SITE DEL RPPYC	17,800.00
1251 1112011152851C00502001 0003	PTDA.- 59101 01 SERVICIO DE MIGRACIÓN DE BASE DE DATOS ORACLE INSTALACIÓN DE APLICATIVOS GENERACIÓN DE ENLACES	39,800.00
1251 1112011152851C00502101 0002	1 SOFTWARES SISTEMA OPERATIVO PARA SERVIDORES TIPO A CARACTERISTICAS MINIMAS WINDOWS SERVER 2019 EDICION ESTANDAR, IDIOMA ESPAÑOL, LICENCIA PARA 20 NUCLEOS FACTURA 15	32,662.31
1251 1112011152851C00502101 0004	18 SOFTWARE FUNCIONAL ESPECIFICO DE LA EMPRESA SOFTWARE OFIMATICO ESTANDAR CARACTERISTICAS MINIMAS LICENCIA OPEN GOBIERNO VERSION ESTANDAR 2019 EN ESPAÑOL	164,595.59
1251 1112011152851C00502101 0005	15 SOFTWARE OFIMATICO ESTANDAR CARACTERISTOCAS MINIMAS LICENCIA OPEN GOBIERNO VERSION ESTANDAR 2019 EN ESPAÑOL INCLUYE: WORD, EXCEL, POWER POINT, OUTLOOK, LICENCVIA DE USO PERMANENTE PARA WINDOWS O MAC. FACTURA 16	137,421.90
1251 1112011152851C00502101 0006	1 SISTEMA OPERATIVO PARA SERVIDORES TIPO A CARACTERISTICAS MINIMAS SERVER 2019 EDICION: ESTANDAR, IDIOMA: ES'PAÑOL, LICENCIA PARA 16 NUCLEOS, LICENCIA DE USO POR VOLUMEN, PROGRAMAS DE LICENCIAMIENTO, FACTURA 16	225,510.84
1251 1112011152851C00502101 0007	3 SOFTWARES SISTEMA OPERATIVO PARA SERVIDORES CARACTERISTICAS MINIMAS WINDOWS SERVER EDICION : ESTANDAR, IDIOMA ESPAÑOL, LICENCIA AL ACCESO CAL WINDOWS SERVER 2019, LICENCIAMIENTO PARA 5, PROGRAMAS DE LICENCIAMIENTO PARA SECTOR GOBIERNO. FACTURA 16	23,044.70
1251 1112011152851C00502101 0008	1 SOFTWARES SOLUCION DE ADMINISTRACION DOCUMETAL CARACETRISTICAS MINIMAS LICENCIA PERPETUA DE SOFTWARE DE GESTION DOCUMENTAL IMPLEMENTACION Y CAPACITACION AL PERSONAL PARA SU USO EN SITIOS ILIMITADOS API RESTFUL PARA DESARROLLLOS INTERNOS. FACTURA 16	1,862,645.77
1251 1112011152851C00502101 0009	1 SOFTWARE SERVIDOR PARA RACK DE ALMACENAMIENTO Y APLICACIONES CARACTERISTICAS MINIMAS; 1 PROCEDOR X86-64 DE 4C/8VPS A 2.2GHZ, CON 12 BAHIAS DE 3.5 PARA DISCOS DUROS SSD SATA FACTURA 17	228,565.63
1251 1112011152851C00502101 0010	51501- 1 SOFTWARE SERVIDOR PARA RACK CARACTERISTICAS MINIMAS, 1 PROCEDOR XEON SILVER 4210 10C/2.1GHZ/11MB/85W/DDR4-2400, 128GB RDIMM DDR4-2666, CONTROLADOR DE ALMACENAMIENTO 530-gi, 8 BAHIAS DE 2.5" SATA/SAS HS. FACTURA 17	448,633.39

**SISTEMA CONTABLE 2023**  
**RELACIÓN DE ACTIVOS INTANGIBLES QUE COMPONEN SU PATRIMONIO**  
**Cuenta Pública al 31 de diciembre de 2023**

Página 2 de 4

Hora: 11:20:42a. m.

Fecha: 08/03/2024

Código	Descripción del Bien	Valor en Libros
1251 1112011152851C00502101 0011	51501 -2 SOFTWARE UNIDAD DE RESPALDO DE ENERGÍA CARACTERÍTICA MINIMAS TIPO RACK UPS EN LÍNEA DOBLE CONVERSIÓN DE 3000 VA RM 208 CON LAS SIGUIENTES CARACTERÍSTICAS POTENCIA MÁXIMA DE 3 KVA 50/60HZ DE 208 AA 240V	1,872,082.51
1251 1112011152851C00502101 0013	51501- 1 SOFTWARE SERVIDOR PARA RACK CARACTERISTICAS MINIMAS 2 PROCESADOR INTEL XEON SILVER 4110 2.1G, 8C/16T, 9.6 GT/s, 11M CACHE, TURBO. FACTURA 18	1,782,368.29
1251 111201191A111X00100801 0001	01 SOFTWARE INTEGRAL REGISTRAL P/LAS OFNAS. DEL REG. PUB. DE LA PROP. Y EL COMER. (Sec. Gral Gobierno), (I.C.J Y A.L)	14,970,000.00
1251 111201191A111X00100801 0002	Software Arc Info versión 9.2 Pedido SF-P-016-08 (Dir. de Catastro) (ICJyAL)	269,330.00
1251 111201191A111X00100801 0003	Software maper versión 7.1 Pedido SF-P-016-08 (Dir. de Catastro) (ICJyAL)	214,133.45
1251 111201191A111X00100801 0004	Software Map View versión 1.14 pedido SF-P-016-08 (Dir. de Catastro) (ICJyAL)	25,300.00
1251 111201191A111X00100801 0005	Software Trimble geomatic office tgo pedido SF-P-016-08 (Dir. de Catastro) (ICJyAL)	178,569.70
1251 111201191A111X00100801 0006	Software aregis server advenced versión 9.2 Pedido SF-P-016-08 (Dir. de Catastro) (ICJyAL)	739,680.00
1251 111201191A111X00100801 0007	Software developer express (Enterprise) Pedido SF-P-016-08 (Dir. de Catastro) (ICJyAL)	72,910.00
1251 111201191A111X00100801 0008	Software Adobe Acrobat Profesional mca. Adobe facturas 40866-40867 (Dir. de Catastro) (ICJyAL)	17,940.00
1251 111201191A111X00100801 0009	Software Auto CAD 2009 mca. Autodesk Facturas 40866-40867 (Dir. de Catastro) (ICJyAL)	73,830.00
1251 111201191A111X00100801 0010	Software PCI Geomatics versión 10.1 mca. PCI Geomatics Facturas 40939-40940 (Dir. de Catastro) (ICJyAL)	502,320.00
1251 111201191A111X00100801 0011	Equipo punto de acceso mca. proxim. mod. AP-4000 Factura 4709 (Dir. de Catastro) (ICJyAL)	163,416.15
1251 111201191A111X00100901 0001	01 Suministros de Solucion de Virtualizacion Citrix F-097, (I.C.J Y A.L)	1,511,785.46
1251 111201191A111X00100901 0002	50 Ms Windows 7 Profesional Microsoft, F-1574 a la 1598,(I.C.J Y A.L)	203,000.00
1251 111201191A111X00100901 0003	34 Ms Office 2007 Small Business Microsoft, F-1574 a la 1598,(I.C.J Y A.L)	197,200.00
1251 111201191A111X00100901 0004	03 Ms Windows Server 2008 Estandar Edition Microsoft, F-1574 a la 1598,(I.C.J Y A.L)	52,200.00
1251 111201191A111X00100901 0005	01 Sistema de Almacenamiento Equallogic PS6000XV Marca Dell, F-1574 a la 1598	2,313,370.92
1251 111201191A111X00100901 0006	31 SOFTWARE PARA AUDITORIA Y CONTROL DE PRACTICAS INDEBIDAS SPECTOR 360 SPECTORSOFT, F-1574 A LA 1598, (I.C.J Y A.L)	107,880.00
1251 111201191A111X00101001 0001	1 SQL SERVER STANDAR 2008, IPCR	21,924.00
1251 111201191A111X00101001 0002	01 WINDOWS 2008 SERVER STANDAR ESPAÑOL, IPCR	17,400.00
1251 111201191A111X00101001 0003	05 OFFICE SMALL BUSSINES 2007 OEM, IPCR	22,034.25
1251 111201191A111X00101001 0004	19 Software para Auditoria y Control de Practicas Indebidas Spector 360 Spectorsoft, F-1574 a la 1598, (I.C.J Y A.L)	66,120.00
1251 111201191A111X00101001 0005	01 Ms Windows Server 2008 Terminal Services Microsoft, F-1574 a la 1598, (I.C.J Y A.L)	464,000.00
1251 111201191A111X00101001 0006	01 Ms Windows Server 2008 Microsoft, F-1574 a la 1598, (I.C.J Y A.L)	232,000.00
1251 111201191A111X00101001 0007	01 Sistema de Video Vigilancia Marca Netgear, F-1574 a la 1598, (I.C.J Y A.L)	348,000.00
1251 111201191A111X00101001 0008	50 Unidad de Respaldo de Energia Nilo 1000 Marca Zigor F-1574 BITWARE,(I.C.J Y A.L)	125,860.00
1251 111201191A111X00101001 0009	Software Servidor Web de Mapas, F-295 y 296, (I.C.J Y A.L)	210,498.75
1251 111201191A111X00101001 0010	Actualizacion Oracle y Creacion de Repositorio Oracle en Alta Disponibilidad, F-295 y 296,(I.C.J Y A.L)	1,589,419.60
1251 111201191A111X00101001 0011	Software para la Creacion de la Ruta Optima, F-295 y 296, (I.C.J Y A.L)	69,255.01

**SISTEMA CONTABLE 2023**  
**RELACIÓN DE ACTIVOS INTANGIBLES QUE COMPONEN SU PATRIMONIO**  
**Cuenta Pública al 31 de diciembre de 2023**

Página 3 de 4

Hora: 11:20:42a. m.

Fecha: 08/03/2024

Código	Descripción del Bien	Valor en Libros
1251 111201191A111X00101001 0012	Software para Georeferenciacion masiva de Direcciones, F-295 y 296, (I.C.J Y A.L)	214,350.63
1251 111201191A111X00101001 0013	Software Entorno Escritorio para Analisis de datos Cartograficos, F-295 y 296, (I.C.J Y A.L)	142,914.39
1251 111201191A111X00101001 0014	06 Unidades de Respaldo de Energia Centra 2200 Marca Centra F-394 a la 400 (I. C. J Y A.L.)	4,872.00
1251 111201191A111X00101001 0015	20 Firewall Remoto UTM-1 Edge Appliance x Series F-394 a la 400 (I. C. J Y A.L.)	574,200.00
1251 111201191A111X00101001 0016	40 MS WINDOWS 7 PROFESIONAL MICROSOFT, F-1574 A LA1598,(I.C.J Y A.L)	162,400.00
1251 111201191A111X00101001 0017	16 MS OFFICE 2007 SMALL BUSSINESS MICROSOFT, F-1574 A LA1598,(I.C.J Y A.L)	92,800.00
1251 111201191A111X00101001 0018	02 MS WINDOWS SERVER 2008 ESTANDAR EDITION MICROSOFT, F-1574 A LA 1598, (I.C.J Y A.L)	34,800.00
1251 111201191A111X00101101 0001	01 Swith de datos de 24 Puertos 10/100 F-2482,(I.C.J Y A.L)	56,060.14
1251 111201191A111X00101101 0002	01 Windows Server 2008 RS SPI, Standard Edition, Includes 5 CALS F-2348,(I.C.J Y A.L)	24,360.00
1251 111201191A111X00101101 0003	01 Windows Server 2008 RS SPI, Standard Edition, Includes 5 CALS F-2348,(I.C.J Y A.L)	24,360.00
1251 111201191A111X00101101 0004	01 Antivirus para Computadora Personal y Portátil, Estacion de Trabajo y Servidores F-2348,(I.C.J Y A.L)	8,294.00
1251 111201191A111X00101101 0005	01 Antivirus para Computadora Personal y Portátil, Estacion de Trabajo y Servidores F-2348,(I.C.J Y A.L)	8,294.00
1251 111201191A111X00101101 0006	02 SQL Service 2008 Enterprise R2 OLP NL GOV Mca Microsoft (I. C. J Y A.L.)	282,652.56
1251 111201191A111X00101101 0007	02 Windows 2008 Service Enterprise OLP NL GOV Mca Microsoft F-106 (I. C. J Y A.L.)	99,760.00
1251 111201191A111X00101101 0008	03 Switch V1910 24G Mca HP F-106 (I. C. J Y A.L.)	34,800.00
1251 111201191A111X00101101 0009	01 Servidor Power Edge R710 Mca Dell F-106. (I. C. J Y A.L.)	184,440.00
1251 111201191A111X00101201 0001	01 Switch de Datos de 24 puertos 10/100 F-655,(I.C.J Y A.L)	56,060.14
1251 111201191A111X00101201 0002	02 Windows Server 2008 R2 SP1, Standard Edition, Includes 5 CALS Facts. 58 y 72, (I.C.J Y A.L)	48,720.00
1251 111201191A111X00101201 0003	02 Antivirus para Computadora Personal y Portátil, Estacion de Trabajo y Servidores Facts. 58 y 72, (I.C.J Y A.L)	16,588.00
1251 111201197A511X00300602 0001	1 software tour 1.30 profesional F/27253 No. Inv.210006000215	7,619.90
1251 1112012159599W00102001 0002	PTDA. 59101 01 UNIDAD DE SERVICIO SOLUCION DE GESTION DOCUMENTAL CLIKDATA SUSCRIPCION PERPETUA A LA PLATAFORMA FOLIO 2037	1,072,554.55
1251 1112012159599W00102001 0003	PTDA. 59101 03 LICENCIAS DE MICROSOFT WINDOWS SERVER ESTANDAR 2019 OPEN GOBIERNO FOLIO 2037	26,172.39
1251 1112012159599W00102001 0005	PTDA. 59101 02 ADMINISTRACIONDE SERVIDORES DE RESPALDO DE SERVIDORES VEEAM BACKUP & REPLICATION ESSENTIALS VERSION 10 FOLIO 2037	76,977.60
1251 1112012159599W00102001 0007	PTDA. 59101 01 LICENCIA DE MICROSOFT WINDOWS SERVER ESTANDAR 2019 OPEN GOBIERNO FOLIO 2043	9,909.95
1251 1112012159599W00102001 0009	PTDA. 59101 01 SOLUCION DE GESTION DOCUMENTAL CLIKDATA FOLIO 2474-A	543,660.03
1254	Licencias	788,882.18
1254 1112011152816C00702201 0002	02 LICENCIA DE MICROSOFT WINDOWS SERVER ESTANDAR 2019 ROCK LICENCIA QUE CUBRE LA TOTALIDAD DE NUCLEOS DE LOS SERVIDORES FACTURA 2442, PROYECTO DE FORTALECIMIENTO A LOS SERVICIOS BRINDADOS A LA SGG	65,540.00
1254 1112011152851C00501901 0003	PTDA.- 59701 04 WINDOWS SERVER STD POR CORE 2019 MICROSOFT 9EM-00652, LICENCIA OPEN 16 CORES	29,100.00

**SISTEMA CONTABLE 2023**  
**RELACIÓN DE ACTIVOS INTANGIBLES QUE COMPONEN SU PATRIMONIO**  
**Cuenta Pública al 31 de diciembre de 2023**

Página 4 de 4

Hora: 11:20:42a. m.

Fecha: 08/03/2024

Código	Descripción del Bien	Valor en Libros
1254 1112011152851C00502001 0002	PTDA.- 59701 04 WINDOWS SERVER STD POR CORE 2019 MICROSOFT 9EM-00652, LICENCIA OPEN 16 CORES	611,220.00
1254 1112012959599W00101401 0002	2 LICENCIAS OPEN GOVERNMENT DE SQL SERVER 2014 ESTANDAR FAC-1554 (CATASTRO)	83,022.18