

SISTEMA CONTABLE 2023
ESTADO DE SITUACIÓN FINANCIERA
AL 31 DE DICIEMBRE DEL 2023
 (Cifras en Pesos)

Concepto	2023	2022	Concepto	2023	2022
ACTIVO			PASIVO		
<i>Activo Circulante</i>			<i>Pasivo Circulante</i>		
Efectivo y Equivalentes	1,704,126.64	3,718,512.52	Cuentas por Pagar a Corto Plazo	666,468.36	613,700.22
Derechos a Recibir Efectivo o Equivalentes	0.00	0.00	Documentos por Pagar a Corto Plazo	0.00	0.00
Derechos a Recibir Bienes o Servicios	0.00	0.00	Porción a Corto Plazo de la Deuda Pública a Largo Plazo	0.00	0.00
Inventarios	0.00	0.00	Títulos y Valores a Corto Plazo	0.00	0.00
Almacenes	0.00	0.00	Pasivos Diferidos a Corto Plazo	0.00	0.00
Estimación por Pérdida o Deterioro de Activos Circulantes	0.00	0.00	Fondos y Bienes de Terceros en Garantía y/o Administración a Corto Plazo	0.00	0.00
Otros Activos Circulantes	0.00	0.00	Provisiones a Corto Plazo	0.00	0.00
			Otros Pasivos a Corto Plazo	0.00	0.00
Total de Activos Circulantes	1,704,126.64	3,718,512.52	Total de Pasivos Circulantes	666,468.36	613,700.22
<i>Activo No Circulante</i>			<i>Pasivo No Circulante</i>		
Inversiones Financieras a Largo Plazo	11,849,678.30	13,558,143.89	Cuentas por Pagar a Largo Plazo	866,395.68	866,395.68
Derechos a Recibir Efectivo o Equivalentes a Largo Plazo	0.00	0.00	Documentos por Pagar a Largo Plazo	0.00	0.00
Bienes Inmuebles, Infraestructura y Construcciones en Proceso	0.00	0.00	Deuda Pública a Largo Plazo	0.00	0.00
Bienes Muebles	19,155,213.22	20,200,150.41	Pasivos Diferidos a Largo Plazo	6,456,177.49	6,456,177.49
Activos Intangibles	445,231.04	445,231.04	Fondos y Bienes de Terceros en Garantía y/o Administración a Largo Plazo	0.00	0.00
Depreciación, Deterioro y Amortización Acumulada de Bienes	0.00	0.00	Provisiones a Largo Plazo	0.00	0.00
Activos Diferidos	6,253,511.71	6,315,179.24			
Estimación por Pérdida o Deterioro de Activos no Circulantes	0.00	0.00			
Otros Activos no Circulantes	0.00	0.00			
Total de Activos No Circulantes	37,703,634.27	40,518,704.58	Total de Pasivos No Circulantes	7,322,573.17	7,322,573.17
			Total del Pasivo	7,989,041.53	7,936,273.39
Total del Activo	39,407,760.91	44,237,217.10	HACIENDA PÚBLICA / PATRIMONIO		
			<i>Hacienda Pública/Patrimonio Contribuido</i>		
			Aportaciones	255,800.07	255,800.07
			Donaciones de Capital	0.00	0.00
			Actualización de la Hacienda Pública/Patrimonio	255,800.07	255,800.07
				0.00	0.00
			<i>Hacienda Pública/Patrimonio Generado</i>		
			Resultados del Ejercicio (Ahorro/Desahorro)	31,162,919.31	36,045,143.64
			Resultados de Ejercicios Anteriores	(7,278.91)	5,107,942.04
			Revalúos	31,170,198.22	30,937,201.60
			Reservas	0.00	0.00
			Rectificaciones de Resultados de Ejercicios Anteriores	0.00	0.00
				0.00	0.00
			<i>Exceso o Insuficiencia en la Actualización de la Hacienda Pública/Patrimonio</i>		
			Resultado por Posición Monetaria	0.00	0.00
			Resultado por Tenencia de Activos no Monetarios	0.00	0.00
				0.00	0.00
			Total Hacienda Pública/Patrimonio	31,418,719.38	36,300,943.71
			Total del Pasivo y Hacienda Pública/Patrimonio	39,407,760.91	44,237,217.10

SISTEMA CONTABLE 2023
ESTADO DE ACTIVIDADES
DEL 1o. DE ENERO AL 31 DE DICIEMBRE DE 2023
 (Cifras en Pesos)

Concepto	2023	2022
INGRESOS Y OTROS BENEFICIOS		
<i>Ingresos de Gestión</i>	0.00	0.00
Impuestos	0.00	0.00
Cuotas y Aportaciones de Seguridad Social	0.00	0.00
Contribuciones de Mejoras	0.00	0.00
Derechos	0.00	0.00
Productos	0.00	0.00
Aprovechamientos	0.00	0.00
Ingresos por Venta de Bienes y Prestación de Servicios	0.00	0.00
<i>Participaciones, Aportaciones, Convenios, Incentivos Derivados de la Colaboración Fiscal, Fondos Distintos de Aportaciones, Transferencias, Asignaciones, Subsidios y Subvenciones, y Pensiones y Jubilaciones</i>	111,930,087.59	108,236,394.39
Participaciones, Aportaciones, Convenios, Incentivos Derivados de la Colaboración Fiscal y Fondos Distintos de Aportaciones	0.00	0.00
Transferencias, Asignaciones, Subsidios y Subvenciones, y Pensiones y Jubilaciones	111,930,087.59	108,236,394.39
<i>Otros Ingresos y Beneficios</i>	1.30	0.70
Ingresos Financieros	0.00	0.00
Incremento por Variación de Inventarios	0.00	0.00
Disminución del Exceso de Estimaciones por Pérdida o Deterioro u Obsolescencia	0.00	0.00
Disminución del Exceso de Provisiones	0.00	0.00
Otros Ingresos y Beneficios Varios	1.30	0.70
Total de Ingresos y Otros Beneficios	111,930,088.89	108,236,395.09
GASTOS Y OTRAS PÉRDIDAS		
<i>Gastos de Funcionamiento</i>	105,897,999.25	98,959,279.32
Servicios Personales	89,224,548.31	83,048,414.82
Materiales y Suministros	4,792,923.29	4,406,857.97
Servicios Generales	11,880,527.65	11,504,006.53
<i>Transferencias, Asignaciones, Subsidios y Otras Ayudas</i>	4,189,183.59	3,959,839.83
Transferencias Internas y Asignaciones al Sector Público	0.00	0.00
Transferencias al Resto del Sector Público	0.00	0.00
Subsidios y Subvenciones	1,211,713.88	1,205,957.87
Ayudas Sociales	2,977,469.71	2,753,881.96
Pensiones y Jubilaciones	0.00	0.00
Transferencias a Fideicomisos, Mandatos y Contratos Análogos	0.00	0.00
Transferencias a la Seguridad Social	0.00	0.00
Donativos	0.00	0.00
Transferencias al Exterior	0.00	0.00
<i>Participaciones y Aportaciones</i>	0.00	0.00
Participaciones	0.00	0.00
Aportaciones	0.00	0.00
Convenios	0.00	0.00
<i>Intereses, Comisiones y Otros Gastos de la Deuda Pública</i>	0.00	0.00
Intereses de la Deuda Pública	0.00	0.00
Comisiones de la Deuda Pública	0.00	0.00
Gastos de la Deuda Pública	0.00	0.00
Costo por Coberturas	0.00	0.00
Apoyos Financieros	0.00	0.00
<i>Otros Gastos y Pérdidas Extraordinarias</i>	1,850,184.96	209,333.90
Estimaciones, Depreciaciones, Deterioros, Obsolescencia y Amortizaciones	1,567,897.18	0.00
Provisiones	0.00	0.00
Disminución de Inventarios	0.00	0.00
Otros Gastos	282,287.78	209,333.90
<i>Inversión Pública</i>	0.00	0.00
Inversión Pública no Capitalizable	0.00	0.00
Total de Gastos y Otras Pérdidas	111,937,367.80	103,128,453.05
Resultados del Ejercicio (Ahorro/Desahorro)	(7,278.91)	5,107,942.04

SISTEMA CONTABLE 2023
ESTADO DE VARIACIÓN EN LA HACIENDA PÚBLICA
DEL 01 DE ENERO AL 31 DE DICIEMBRE DE 2023

(Cifras en Pesos)

Página 1 de 1

Fecha:

06/03/2024

Concepto	Hacienda Pública / Patrimonio Contribuido	Hacienda Pública / Patrimonio Generado de Ejercicios Anteriores	Hacienda Pública / Patrimonio Generado del Ejercicio	Exceso o Insuficiencia en la Actualización de la Hacienda Pública/Patrimonio	Total
Hacienda Pública / Patrimonio Contribuido Neto de 2022	255,800.07				255,800.07
Aportaciones	0.00				0.00
Donaciones de Capital	255,800.07				255,800.07
Actualización de la Hacienda Pública/Patrimonio	0.00				0.00
Hacienda Pública / Patrimonio Generado Neto de 2022		30,937,201.60	5,107,942.04		36,045,143.64
Resultados del Ejercicio (Ahorro/Desahorro)			5,107,942.04		5,107,942.04
Resultado de Ejercicios Anteriores		30,937,201.60			30,937,201.60
Revalúos		0.00			0.00
Reservas		0.00			0.00
Rectificaciones de Resultados de Ejercicios Anteriores		0.00			0.00
Exceso o Insuficiencia en la Actualización de la Hacienda Pública / Patrimonio Neto de 2022				0.00	0.00
Resultado por Posición Monetaria				0.00	0.00
Resultado por Tenencia de Activos no Monetarios				0.00	0.00
Hacienda Pública / Patrimonio Neto Final de 2022	255,800.07	30,937,201.60	5,107,942.04	0.00	36,300,943.71
Cambios en la Hacienda Pública / Patrimonio Contribuido Neto de 2023	0.00				0.00
Aportaciones	0.00				0.00
Donaciones de Capital	0.00				0.00
Actualización de la Hacienda Pública/Patrimonio	0.00				0.00
Variaciones de la Hacienda Pública / Patrimonio Generado Neto de 2023		232,996.62	(5,115,220.95)		(4,882,224.33)
Resultados del Ejercicio (Ahorro/Desahorro)			(7,278.91)		(7,278.91)
Resultados de Ejercicios Anteriores		232,996.62	(5,107,942.04)		(4,874,945.42)
Revalúos			0.00		0.00
Reservas			0.00		0.00
Rectificaciones de Resultados de Ejercicios Anteriores			0.00		0.00
Cambios en el Exceso o Insuficiencia en la Actualización de la Hacienda Pública / Patrimonio Neto de 2023				0.00	0.00
Resultado por Posición Monetaria				0.00	0.00
Resultado por Tenencia de Activos no Monetarios				0.00	0.00
Hacienda Pública / Patrimonio Neto Final de 2023	255,800.07	31,170,198.22	(7,278.91)	0.00	31,418,719.38

SISTEMA CONTABLE 2023
ESTADO DE CAMBIOS EN LA SITUACIÓN FINANCIERA
DEL 1o. DE ENERO AL 31 DE DICIEMBRE DE 2023
 (Cifras en Pesos)

Página 1 de 1

Fecha: 06/03/2024

Concepto	Origen	Aplicación
ACTIVO	4,829,456.19	0.00
Activo Circulante	2,014,385.88	0.00
Efectivo y Equivalentes	2,014,385.88	0.00
Derechos a Recibir Efectivo o Equivalentes	0.00	0.00
Derechos a Recibir Bienes o Servicios	0.00	0.00
Inventarios	0.00	0.00
Almacenes	0.00	0.00
Estimación por Pérdida o Deterioro de Activos Circulantes	0.00	0.00
Otros Activos Circulantes	0.00	0.00
Activo No Circulante	2,815,070.31	0.00
Inversiones Financieras a Largo Plazo	1,708,465.59	0.00
Derechos a Recibir Efectivo o Equivalentes a Largo Plazo	0.00	0.00
Bienes Inmuebles, Infraestructura y Construcciones en Proceso	0.00	0.00
Bienes Muebles	1,044,937.19	0.00
Activos Intangibles	0.00	0.00
Depreciación, Deterioro y Amortización Acumulada de Bienes	0.00	0.00
Activos Diferidos	61,667.53	0.00
Estimación por Pérdida o Deterioro de Activos no Circulantes	0.00	0.00
Otros Activos no Circulantes	0.00	0.00
PASIVO	52,768.14	0.00
Pasivo Circulante	52,768.14	0.00
Cuentas por Pagar a Corto Plazo	52,768.14	0.00
Documentos por Pagar a Corto Plazo	0.00	0.00
Porción a Corto Plazo de la Deuda Pública a Largo Plazo	0.00	0.00
Títulos y Valores a Corto Plazo	0.00	0.00
Pasivos Diferidos a Corto Plazo	0.00	0.00
Fondos y Bienes de Terceros en Garantía y/o Administración a Corto Plazo	0.00	0.00
Provisiones a Corto Plazo	0.00	0.00
Otros Pasivos a Corto Plazo	0.00	0.00
Pasivo No Circulante	0.00	0.00
Cuentas a Pagar a Largo Plazo	0.00	0.00
Documentos por Pagar a Largo Plazo	0.00	0.00
Deuda Pública a Largo Plazo	0.00	0.00
Pasivos Diferidos a Largo Plazo	0.00	0.00
Fondos y Bienes de Terceros en Garantía y/o Administración a Largo Plazo	0.00	0.00
Provisiones a Largo Plazo	0.00	0.00
HACIENDA PÚBLICA/PATRIMONIO	232,996.62	5,115,220.95
Hacienda Pública/Patrimonio Contribuido	0.00	0.00
Aportaciones	0.00	0.00
Donaciones de Capital	0.00	0.00
Actualización de la Hacienda Pública/Patrimonio	0.00	0.00
Hacienda Pública/Patrimonio Generado	232,996.62	5,115,220.95
Resultados del Ejercicio (Ahorro/Desahorro)	0.00	5,115,220.95
Resultados de Ejercicios Anteriores	232,996.62	0.00
Revalúos	0.00	0.00
Reservas	0.00	0.00
Rectificaciones de Resultados de Ejercicios Anteriores	0.00	0.00
Exceso o Insuficiencia en la Actualización de la Hacienda Pública/Patrimonio	0.00	0.00
Resultado por Posición Monetaria	0.00	0.00
Resultado por Tenencia de Activos no Monetarios	0.00	0.00

SISTEMA CONTABLE 2023
ESTADO DE FLUJOS DE EFECTIVO
DEL 01 DE ENERO AL 31 DE DICIEMBRE DE 2023
 (Cifras en Pesos)

Página 1 de 1

Fecha: 06/03/2024

Concepto	2023	2022
Flujos de Efectivo de las Actividades de Operación		
Origen	111,930,088.89	108,236,395.09
Impuestos	0.00	0.00
Cuotas y Aportaciones de Seguridad Social	0.00	0.00
Contribuciones de Mejoras	0.00	0.00
Derechos	0.00	0.00
Productos	0.00	0.00
Aprovechamientos	0.00	0.00
Ingresos por Venta de Bienes y Prestación de Servicios	0.00	0.00
Participaciones, Aportaciones, Convenios, Incentivos Derivados de la Colaboración Fiscal y Fondos Distintos de Aportaciones	0.00	0.00
Transferencias, Asignaciones, Subsidios y Subvenciones, y Pensiones y Jubilaciones	0.00	0.00
Otros Orígenes de Operación	111,930,088.89	108,236,395.09
Aplicación	111,937,367.80	103,128,453.05
Servicios Personales	89,224,548.31	83,048,414.82
Materiales y Suministros	4,792,923.29	4,406,857.97
Servicios Generales	11,880,527.65	11,504,006.53
Transferencias Internas y Asignaciones al Sector Público	0.00	0.00
Trasferencias al Resto del Sector Público	0.00	0.00
Subsidios y Subvenciones	1,211,713.88	1,205,957.87
Ayudas Sociales	2,977,469.71	2,753,881.96
Pensiones y Jubilaciones	0.00	0.00
Transferencias a Fideicomisos, Mandatos y Contratos Análogos	0.00	0.00
Transferencias a la Seguridad Social	0.00	0.00
Donativos	0.00	0.00
Transferencias al Exterior	0.00	0.00
Participaciones	0.00	0.00
Aportaciones	0.00	0.00
Convenios	0.00	0.00
Otras Aplicaciones de Operación	1,850,184.96	209,333.90
Flujos Netos de Efectivo de las Actividades de Operación	(7,278.91)	5,107,942.04
Flujos de Efectivo de las Actividades de Inversión		
Origen	3,573,526.92	650,057.06
Bienes Inmuebles, Infraestructura y Construcciones en Proceso	0.00	0.00
Bienes Muebles	1,570,397.18	0.00
Otros Orígenes de Inversión	2,003,129.74	650,057.06
Aplicación	5,633,402.03	4,114,212.05
Bienes Inmuebles, Infraestructura y Construcciones en Proceso	0.00	0.00
Bienes Muebles	525,459.99	1,942,853.93
Otras Aplicaciones de Inversión	5,107,942.04	2,171,358.12
Flujos Netos de Efectivo de las Actividades de Inversión	(2,059,875.11)	(3,464,154.99)
Flujos de Efectivo de las Actividades de Financiamiento		
Origen	52,768.14	8,673.61
Endeudamiento Neto	0.00	0.00
Interno	0.00	0.00
Externo	0.00	0.00
Otros Orígenes de Financiamiento	52,768.14	8,673.61
Aplicación	0.00	3,024,546.12
Servicios de la Deuda	0.00	0.00
Interno	0.00	0.00
Externo	0.00	0.00
Otras Aplicaciones de Financiamiento	0.00	3,024,546.12
Flujos Netos de Efectivo por Actividades de Financiamiento	52,768.14	(3,015,872.51)
Incremento/Disminución Neta en el Efectivo y Equivalentes al Efectivo	(2,014,385.88)	(1,372,085.46)
Efectivo y Equivalentes al Efectivo al Inicio del Ejercicio	3,718,512.52	5,090,597.98
Efectivo y Equivalentes al Efectivo al Final del Ejercicio	1,704,126.64	3,718,512.52

SISTEMA CONTABLE 2023
ESTADO ANALITICO DEL ACTIVO
DEL 01 DE ENERO AL 31 DE DICIEMBRE DEL 2023
 (Cifras en Pesos)

Página 1 de 1

Fecha: 06/03/2024

Concepto	Saldo Inicial	Cargos del Período	Abonos del Período	Saldo Final	Variación del Período
ACTIVO	44,237,217.10	202,717,759.62	207,547,215.81	39,407,760.91	(4,829,456.19)
ACTIVO CIRCULANTE	3,718,512.52	199,826,820.31	201,841,206.19	1,704,126.64	(2,014,385.88)
Efectivo y Equivalentes	3,718,512.52	198,419,559.82	200,433,945.70	1,704,126.64	(2,014,385.88)
Derechos a Recibir Efectivo o Equivalentes	0.00	1,407,260.49	1,407,260.49	0.00	0.00
Derechos a Recibir Bienes o Servicios	0.00	0.00	0.00	0.00	0.00
Inventarios	0.00	0.00	0.00	0.00	0.00
Almacenes	0.00	0.00	0.00	0.00	0.00
Estimación por Pérdida o Deterioro de Activos Circulantes	0.00	0.00	0.00	0.00	0.00
Otros Activos Circulantes	0.00	0.00	0.00	0.00	0.00
ACTIVO NO CIRCULANTE	40,518,704.58	2,890,939.31	5,706,009.62	37,703,634.27	(2,815,070.31)
Inversiones Financieras a Largo Plazo	13,558,143.89	2,010,911.94	3,719,377.53	11,849,678.30	(1,708,465.59)
Derechos a Recibir Efectivo o Equivalentes a Largo Plazo	0.00	0.00	0.00	0.00	0.00
Bienes Inmuebles, Infraestructura y Construcciones en Proceso	0.00	0.00	0.00	0.00	0.00
Bienes Muebles	20,200,150.41	824,393.83	1,869,331.02	19,155,213.22	(1,044,937.19)
Activos Intangibles	445,231.04	0.00	0.00	445,231.04	0.00
Depreciación, Deterioro y Amortización Acumulada de Bienes	0.00	0.00	0.00	0.00	0.00
Activos Diferidos	6,315,179.24	55,633.54	117,301.07	6,253,511.71	(61,667.53)
Estimación por Pérdida o Deterioro de Activos no Circulantes	0.00	0.00	0.00	0.00	0.00
Otros Activos no Circulantes	0.00	0.00	0.00	0.00	0.00

SECRETARÍA DE IGUALDAD DE GÉNERO
SISTEMA CONTABLE 2023
ESTADO ANALÍTICO DE LA DEUDA Y OTROS PASIVOS
DEL 1o. DE ENERO AL 31 DE DICIEMBRE DE 2023
(Cifras en Pesos)

DENOMINACIÓN DE LAS DEUDAS	MONEDA DE CONTRATACIÓN	INSTITUCIÓN O PAIS ACREEDOR	SALDO INICIAL DEL PERÍODO	SALDO FINAL DEL PERÍODO
DEUDA PÚBLICA				
Corto Plazo				
Deuda Interna			0.00	0.00
Instituciones de Crédito				
BBVA MEXICO, S.A.	Moneda Nacional	México	0.00	0.00
BANOBRAS, S.N.C.	Moneda Nacional	México	0.00	0.00
BANORTE, S.A.	Moneda Nacional	México	0.00	0.00
INTERACCIONES, S.A.	Moneda Nacional	México	0.00	0.00
SANTANDER, S.A.	Moneda Nacional	México	0.00	0.00
SCOTIABANK INVERLAT, S.A.	Moneda Nacional	México	0.00	0.00
Títulos y Valores	Moneda Nacional	México	0.00	0.00
Arrendamientos Financieros	Moneda Nacional	México	0.00	0.00
Deuda Externa			0.00	0.00
Organismos Financieros Internacionales				
Deuda Bilateral				
Títulos y Valores				
Arrendamientos Financieros				
Subtotal de Deuda Pública a Corto Plazo			0.00	0.00
Largo Plazo				
Deuda Interna			0.00	0.00
Instituciones de Crédito				
BBVA MEXICO, S.A.	Moneda Nacional	México	0.00	0.00
BANOBRAS, S.N.C.	Moneda Nacional	México	0.00	0.00
BANORTE, S.A.	Moneda Nacional	México	0.00	0.00
SANTANDER, S.A.	Moneda Nacional	México	0.00	0.00
Títulos y Valores	Moneda Nacional	México	0.00	0.00
Arrendamientos Financieros	Moneda Nacional	México	0.00	0.00
Deuda Externa			0.00	0.00
Organismos Financieros Internacionales				
Deuda Bilateral				
Títulos y Valores				
Arrendamientos Financieros				
Subtotal de Deuda Pública a Largo Plazo			0.00	0.00
Total de Otros Pasivos	Moneda Nacional	México	7,936,273.39	7,989,041.53
Total de Deuda Pública y Otros Pasivos			7,936,273.39	7,989,041.53

SISTEMA CONTABLE 2023
INFORME SOBRE PASIVOS CONTINGENTES
DEL 1o. DE ENERO AL 31 DE DICIEMBRE DE 2023

De conformidad a las Principales Reglas de Registro y Valoración del Patrimonio (Elementos Generales), emitidas por el Consejo Nacional de Armonización Contable, publicadas en el capítulo reformado en el Diario Oficial de la Federación el 06 de octubre del 2014, y última reforma del 23 de diciembre de 2020, los Pasivos Contingentes consideran:

- a) Una obligación posible, surgida a raíz de sucesos pasados, cuya existencia ha de ser confirmada sólo por la ocurrencia, o en su caso, por la no ocurrencia, de uno o más eventos inciertos en el futuro, que no están enteramente bajo el control del Ente Público.
- b) Una obligación presente, surgida a raíz de sucesos pasados, que no se ha reconocido contablemente porque: no es probable que la entidad tenga que satisfacerla, desprendiéndose de recursos que incorporen beneficios económicos; o bien el importe de la obligación no pueda ser medido con la suficiente fiabilidad.

Al respecto, se informa que éste Ente Público a esta fecha **NO cuenta con Pasivos Contingentes** significativos pendientes de pago, ya que estos se reconocen y se liquidan en el transcurso del ejercicio, en la vigencia del presupuesto.

NOTAS A LOS ESTADOS FINANCIEROS

Introducción

Atendiendo a lo establecido por el artículo 17 de la Ley General de Contabilidad Gubernamental, cada ente público es responsable de su contabilidad, de la operación del sistema y en consecuencia de la información que proporciona para la integración de la Cuenta Pública.

De conformidad al artículo 46, fracción I, inciso g), 47, 48 y 49 de la Ley General de Contabilidad Gubernamental, así como, a la normatividad emitida por el Consejo Nacional de Armonización Contable, a continuación, se presentan las notas a los estados financieros de la Secretaría de Igualdad de Género, correspondiente al 31 de diciembre de 2023, con los siguientes apartados:

- Notas de Gestión Administrativa,
- Notas de Desglose, y
- Notas de Memoria (Cuentas de Orden).

NOTAS DE GESTIÓN ADMINISTRATIVA

1.- Autorización e Historia

a) Fecha de Creación del Ente Público

Según Decreto número 232, publicado en el tomo III, del Periódico Oficial número 233, del Estado de Chiapas, de fecha 15 de mayo de 2010, así como la Fe de Erratas al Decreto Número 232, publicado en el mismo Órgano de Difusión Oficial, bajo el número 235, de fecha 26 de mayo de 2010, se crea la secretaria para el Desarrollo y Empoderamiento de las Mujeres, hoy la actual Secretaria de Igualdad de Género.

Durante el ejercicio 2014 se fortaleció la estructura orgánica de la Coordinación de Delegaciones Regionales, derivado de la creación de 07 (siete) Delegaciones, mediante dictamen número SH/SUBA/DGRH/DEO/130/2014 de fecha 02 de abril de 2014.

Mediante publicación a través del Periódico Oficial Número 414 de fecha 08 de diciembre del año 2018, Tomo III, Decreto No. 020, por acuerdo de crea la Secretaría de la Igualdad de Género. Con fecha 11 de diciembre de 2018; a través del Periódico Oficial Número 415, con publicación No. 3358-A-2018, se emite Fe de Erratas por el cambio de denominación de secretaria de la Igualdad de Género, por Secretaría de Igualdad de Género.

b) Principales Cambios en su Estructura

Con la creación de la Secretaría para el Desarrollo y Empoderamiento de las Mujeres; también se emitió el reglamento interior de dicha Secretaría; el cual muestra la nueva estructura organizacional y las competencias de cada una de sus áreas administrativas. El reglamento interior, fue publicado el 18 de Julio de 2012 en el Periódico Oficial del Gobierno del Estado No. 379.

Por la creación de la Secretaría de Igualdad de Género; se modificó el reglamento interior de la presente secretaria; en el cual figura la nueva estructura organizacional y las competencias de cada una de sus áreas administrativas. El cual queda publicado de acuerdo a la Última reforma de Publicación No. 1800-A-2021, Periódico Oficial No. 172, de fecha 23 de junio de 2021.

2.- Panorama Económico y Financiero

La situación económica y financiera de la Secretaría de Igualdad de Género es aceptable durante el ejercicio; debido a que fueron tomados en cuenta todos los lineamientos y normas emitidos por el Consejo Nacional de Armonización Contable (CONAC), y los recursos ministrados por la Secretaría de Hacienda fueron presupuestados y erogados de manera adecuada tanto presupuestal, contable y financiera.

3.- Organización y Objeto Social

a) Objeto Social

La Secretaría de Igualdad de Género, es responsable de integrar y difundir con oportunidad las acciones y hechos de interés social, económico y político de la gestión gubernamental.

b) Principal Actividad

- Establecer y dirigir políticas en materia de equidad e igualdad de género del poder ejecutivo del estado de conformidad con los objetivos, metas y lineamientos que determine el Gobernador del Estado.
- Difundir a través de los medios de comunicación los programas y acciones políticas y sociales de la administración pública estatal, así como la participación del Gobernador del Estado en todo tipo de eventos que revistan importancia para la vida pública de la entidad.
- Realizar las acciones necesarias para que los medios de comunicación cuenten con información oficial, veraz y oportuna sobre las obras, programas y en general, las acciones que realiza el poder ejecutivo.
- Dar a conocer las gestiones que en beneficio del estado lleve a cabo el titular del ejecutivo, con el fin de que la población conozca, con el mayor apego a la verdad y a los hechos, los esfuerzos que cotidianamente se realizan para la superación y desarrollo de la entidad y de sus ciudadanos.
- Apoyar a las diferentes dependencias del gobierno del estado en la difusión de sus programas y metas de trabajo, con el fin de que prevalezca una unidad de criterio en todo lo relativo a la equidad de género.
- Ser el conducto por el cual las dependencias y entidades; realicen actividades relacionadas con publicidad, propaganda, publicaciones especiales y tareas a fines de conformidad con lo establecido en las disposiciones jurídicas aplicables en la materia.
- Establecer la coordinación necesaria con los organismos públicos de la administración pública, con el propósito de unificar criterios estratégicos y acciones en materia de equidad de género.
- Informar a la población a través de los medios de comunicación, sobre la naturaleza, funciones, programas y avances de las dependencias y entidades estatales que ofrecen servicios a la comunidad.
- Realizar y fomentar estudios de imagen institucional de medición de la opinión pública y análisis de posicionamiento de la administración pública estatal.
- Los demás asuntos que le correspondan en términos de las leyes aplicables, su reglamento interior y los que le instruya el Gobernador del Estado.

c) Ejercicio Fiscal

Ejercicio 2023

d) Régimen Jurídico

La Secretaría de Igualdad de Género, está registrada ante el Servicio de Administración Tributaria como persona moral con fines no lucrativos, cuya actividad económica es la administración pública estatal en general, y sus obligaciones son las siguientes:

- Presentar la declaración y pago provisional mensual de retenciones de impuestos sobre la renta (ISR), y sueldos y salarios.
- Presentar la declaración anual donde se informe sobre las retenciones de los trabajadores que recibieron sueldos y salarios, y trabajadores asimilados a salarios.
- Presentar declaración informativa anual de subsidio al empleo.
- Presentar declaración informativa mensual de proveedores por tasas de IVA y de IEPS.

e) Consideraciones Fiscales del Ente

La Secretaría de Igualdad de Género, se ubica dentro de las personas morales a que se refiere el artículo 95 y 102 de la LISR, pero tiene otras obligaciones como:

- Presentar la declaración y pago provisional de retenciones de ISR por Sueldos y Salarios
- INFONAVIT
- IMSS
- 2% Impuesto Sobre Nóminas
- 10% de ISR por Arrendamientos de Inmuebles
- 2% Impuesto Sobre Nóminas a prestadores de servicios

f) Estructura Organizacional Básica

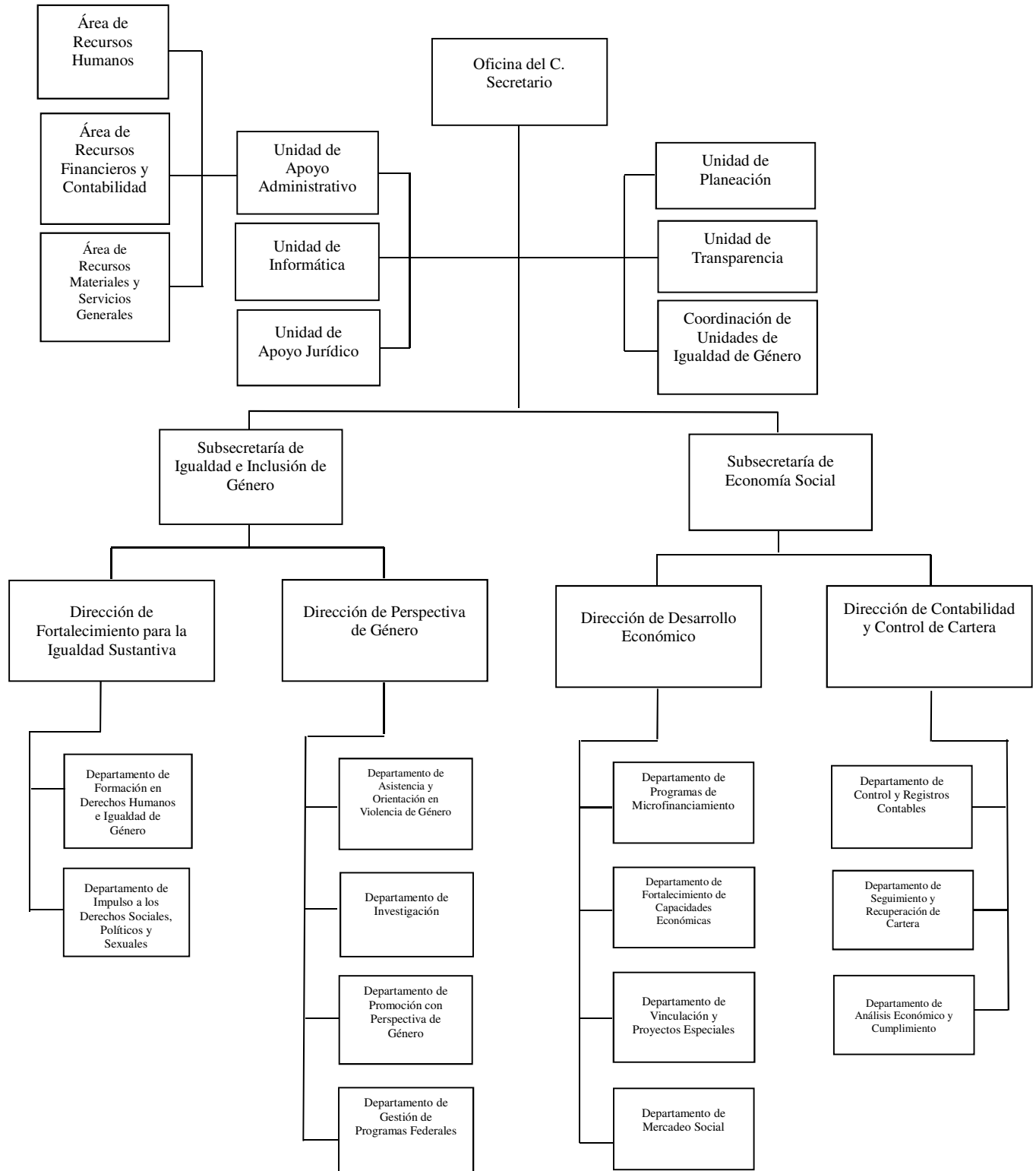

g) Fideicomisos de los cuales es Fideicomitente o Fideicomisario, y Contratos Análogos, incluyendo Mandatos de los cuales es parte

La Secretaría de Igualdad de Género, al 31 de diciembre de 2023 cuenta con la cantidad de \$ 11,849,678.30 el cual corresponde al saldo del Fideicomiso denominado FAEM (Fondo de Apoyo para la Economía de las Mujeres).

4.- Bases de Preparación de los Estados Financieros

Para llevar a cabo la preparación de los Estados Financieros del presente ejercicio se consideró lo siguiente:

a) Si se ha observado la normatividad emitida por el CONAC y las disposiciones legales aplicables.

Se ha observado las disposiciones legales de la Normatividad emitida por el CONAC y la Ley General de Contabilidad Gubernamental (LGCG), siendo congruente con la armonización contable en la emisión de los estados financieros.

b) La normatividad aplicada para el reconocimiento, valuación y revelación de los diferentes rubros de la información financiera, así como las bases de medición utilizadas para la elaboración de los estados financieros; por ejemplo: costo histórico, valor de realización, valor razonable, valor de recuperación o cualquier otro método empleado y los criterios de aplicación de los mismos.

Todas las cuentas que afectan económicamente a la Secretaría de Igualdad de Género, están cuantificadas en términos monetarios y se registran al costo histórico. El costo histórico de las operaciones corresponde al monto erogado para su adquisición conforme a la documentación contable original justificativa y comprobatoria.

c) Postulados Básicos de Contabilidad Gubernamental (PBCG).

Las bases de preparación de los estados financieros de la Secretaría de Igualdad de Género, aplican los postulados básicos siguientes:

- 1.- Sustancia Económica
- 2.- Entes Públicos
- 3.- Existencia Permanente
- 4.- Revelación Suficiente
- 5.- Importancia Relativa
- 6.- Registro e Integración Presupuestaria
- 7.- Consolidación de la Información Financiera
- 8.- Devengo Contable
- 9.- Valuación
- 10.- Dualidad Económica
- 11.- Consistencia

d) Normatividad supletoria. En caso de emplear varios grupos de normatividades (normatividades supletorias), deberá realizar la justificación razonable correspondiente, su alineación con los PBCG y a las características cualitativas asociadas descritas en el Marco Conceptual de Contabilidad Gubernamental (MCCG) y sus modificaciones

(No Aplica)

e) Para las Entidades que por primera vez estén implementando la base devengado de acuerdo a la Ley de Contabilidad; deberán revelar las nuevas políticas de reconocimiento, su plan de implementación, revelar los cambios en las políticas, la clasificación y medición de las mismas, así como su impacto en la información financiera, y presentar los últimos estados financieros con la normatividad anteriormente utilizada con las nuevas políticas para fines de comparación en la transición a la base de devengado.

(No Aplica)

5.- Políticas de Contabilidad Significativas

(No Aplica)

6.- Posición en Moneda Extranjera y Protección por Riesgo Cambiario

(No Aplica)

7.- Reporte Analítico del Activo

En las reglas específicas del Registro y Valoración del Patrimonio emitidas por el Consejo Nacional de Armonización Contable, se definió como vida útil de un activo, al periodo durante el que se espera utilizar el activo, además, se menciona que se considerará que un activo tiene una vida útil indefinida cuando, sobre la base de un análisis de todos los factores relevantes, no exista un límite previsible al periodo a lo largo del cual se espera que el activo genere rendimientos económicos o potencial de servicio, o a la utilización en la producción de bienes y servicios públicos. Con base en estas reglas, los activos de la Secretaría de Igualdad de Género, sitúa la valoración de sus bienes tangibles e intangibles aplicando la depreciación y amortización, utilizando el procedimiento establecido por el Consejo Nacional de Armonización Contable (CONAC).

Las principales variaciones que presenta el activo del 1 de enero al 31 de diciembre de 2023, se integra de la siguiente manera:

- La variación negativa por \$ 2,014,385.88 del rubro Efectivo y Equivalentes, se debe principalmente a los saldos financieros en cuentas bancarias por los recursos recibidos de los programas federales, como son: PAIMEF, PROABIM, FOBAM, REFUGIOS TUXTLA Y BERRIOZABAL, Y CONAVIM CHIAPAS del ejercicio 2023; así como, por la disponibilidad que queda en tesorería por devengar de acuerdo a las ministraciones recibidas, para cubrir necesidades y obligaciones contraídas del gasto institucional.
- La variación negativa por \$ 1,708,465.59 del rubro Inversiones Financieras a Largo Plazo, es debido a la disminución al cierre del ejercicio 2023, que refleja el Fideicomiso Público de Inversión, denominado Fondo de Apoyo a la Economía de las Mujeres (FAEM), con relación al cierre del ejercicio 2022.
- La variación negativa por \$ 1,044,937.19 del rubro de Bienes Muebles, se debe a las bajas de Equipo de Transporte, por pérdida, obsolescencia y deterioro, realizadas en los meses de abril y mayo del ejercicio 2023, así como adquisiciones de mobiliario y equipo de administración, realizadas en el período que se informa.
- La variación negativa por \$ 61,667.53 del rubro de Activos Diferidos, se debe principalmente a la regularización contable y presupuestal de saldos por diferencias del ejercicio 2022 por conceptos de Aguinaldo o Gratificación de Fin de Año y Cuotas al IMSS del mes de diciembre 2022.

8.- Fideicomisos, Mandatos y Análogos

Los fideicomisos, mandatos y contratos análogos presentados en los estados financieros de la Secretaría de Igualdad de Género, ascienden a un importe de \$ 11,849,678.30 y se encuentran registrados en el activo no circulante, los cuales se muestran a continuación:

FIDEICOMISOS, MANDATOS Y ANÁLOGOS				
(Cifras en Pesos)				
CONCEPTO	SALDO AL 31 DE DICIEMBRE DE 2022	MOVIMIENTOS 2023		SALDO AL 31 DE DICIEMBRE DE 2023
		AUMENTO	DISMINUCIÓN	
Fondo de Apoyo a la Economía de las Mujeres (FAEM)	\$13,558,143.89	\$2,010,911.94	\$3,719,377.53	\$11,849,678.30
SUMAS	\$13,558,143.89	\$2,010,911.94	\$3,719,377.53	\$11,849,678.30

9.- Reporte de la Recaudación

(No Aplica)

10.- Información sobre la Deuda y el Reporte Analítico de la Deuda

(No Aplica)

11.- Calificaciones Otorgadas

(No Aplica)

12.- Proceso de Mejora

a) Principales Políticas de Control Interno

Manual de Procedimientos: Nos indica los procedimientos que debemos seguir de forma ordenada en el desarrollo de las actividades; evitando duplicidad de esfuerzos.

Ley General de Contabilidad Gubernamental (LGCG): Nos establece los criterios generales que rigen la contabilidad gubernamental y la emisión de información financiera, incluyendo la presupuestaria y programática en forma razonable y transparente.

Normatividad Contable: Tiene por objeto efectuar el registro contable de los recursos públicos y la preparación de informes financieros de forma armonizada, que dan transparencia para la interpretación, evaluación, fiscalización y entrega de informes; regulando las operaciones contables.

Normas Presupuestarias: Nos indica cómo se ejecuta el gasto público, administrándolo con eficiencia, eficacia, economía, transparencia y honradez, para rendir cuentas de los recursos públicos, así mismo contribuir a fortalecer la armonización presupuestaria y contable.

b) Medidas de Desempeño Financiero, Metas y Alcance

A través del proceso de armonización contable, se da un cambio trascendental para atender en tiempo y forma el nuevo esquema de la contabilidad gubernamental, logrando resultados en materia de información financiera, transparencia y rendición de cuentas, así como, mantener la liquidez y solvencia económica.

13.- Información por Segmentos

(No Aplica)

14.- Eventos Posteriores al Cierre

(No Aplica)

15.- Partes Relacionadas

“No existen partes relacionadas que pudieran ejercer influencia significativa sobre la toma de decisiones financieras y operativas”

16.- Responsabilidad sobre la Presentación Razonable de la Información Contable

“Bajo protesta de decir verdad declaramos que los Estados Financieros y sus Notas, son razonablemente correctos y son responsabilidad del emisor”

NOTAS DE DESGLOSE

NOTAS AL ESTADO DE ACTIVIDADES

El Estado de Actividades refleja el resultado entre el saldo total de los ingresos captados y el saldo total de los gastos incurridos por la Secretaría de Igualdad de Género, cuya diferencia positiva o negativa determina el ahorro o desahorro del 1 de enero al 31 de diciembre de 2023, sin considerar la inversión física en Bienes Muebles e Inmuebles, Infraestructura y Construcciones en Proceso. De esta forma el resultado durante este periodo refleja un ahorro por \$ 7,278.91.

Ingresos y Otros Beneficios

Participaciones, Aportaciones, Convenios, Incentivos Derivados de la Colaboración Fiscal, Fondos Distintos de Aportaciones, Transferencias, Asignaciones, Subsidios y Subvenciones, y Pensiones y Jubilaciones

Al 31 de diciembre de 2023, el 15 % o más de este rubro están integrados por recursos presupuestales radicados a través de transferencias que la Secretaría de Hacienda realiza con base al presupuesto autorizado, para llevar a cabo las actividades de la Secretaría de Igualdad de Género.

PARTICIPACIONES, APORTACIONES, CONVENIOS, INCENTIVOS DERIVADOS DE LA COLABORACIÓN FISCAL, FONDOS DISTINTOS DE APORTACIONES, TRANSFERENCIAS, ASIGNACIONES, SUBSIDIOS Y SUBVENCIONES, Y PENSIONES Y JUBILACIONES

(Cifras en Pesos)

CONCEPTO	NATURALEZA	2023	2022
Transferencias, Asignaciones, Subsidios y Subvenciones, y Pensiones y Jubilaciones	Acreeedora	\$ 111,930,087.59	\$ 108,236,394.39
SUMAS		\$ 111,930,087.59	\$ 108,236,394.39

Otros Ingresos y Beneficios

El rubro de Otros Ingresos y Beneficios, corresponden a ingresos obtenidos al 31 de diciembre de 2023. A continuación, se explican aquellas que en lo individual representan el 15 % o más del total de las mismas, integrado por: Otros Ingresos y Beneficios Varios con un importe de \$ 1.30 por concepto de depósitos en efectivo por aperturas de cuentas bancarias.

OTROS INGRESOS Y BENEFICIOS

(Cifras en Pesos)

CONCEPTO	NATURALEZA	2023	2022
Otros Ingresos y Beneficios Varios	Acreeedora	\$ 1.30	\$ 0.70
SUMAS		\$ 1.30	\$ 0.70

TOTAL DE INGRESOS Y OTROS BENEFICIOS **\$ 111,930,088.89** **\$ 108,236,395.09**

Gastos y Otras Pérdidas**Gastos de Funcionamiento**

Los gastos de funcionamiento lo integran todas las erogaciones realizadas en la operatividad al 31 de diciembre de 2023, principalmente en los capítulos 1000 Servicios Personales, 2000 Materiales y Suministros, y 3000 Servicios Generales.

Del total de los Gastos de Funcionamiento, se explican aquellas que en lo individual representan el 15 % o más, de la totalidad de las mismas, el cual se integra de la siguiente manera: el importe de \$ 89,224,548.31 correspondiente a pagos de sueldos y salarios y por honorarios del personal que labora en la Secretaría de Igualdad de Género, así como, el importe de \$ 11,880,527.65 del capítulo 3000 Servicios Generales, por concepto de servicios recibidos durante la operatividad, correspondiente al 31 de diciembre de 2023.

GASTOS DE FUNCIONAMIENTO		
(Cifras en Pesos)		
CONCEPTO	2023	2022
Servicios Personales	\$ 89,224,548.31	\$ 83,048,414.82
Materiales y Suministros	4,792,923.29	4,406,857.97
Servicios Generales	11,880,527.65	11,504,006.53
SUMAS	\$ 105,897,999.25	\$ 98,959,279.32

Transferencias, Asignaciones, Subsidios y Otras Ayudas

Las Transferencias, Asignaciones, Subsidios y Otras Ayudas, que en lo individual representan el 15 % o más del total del rubro, lo integran todas las erogaciones realizadas en la operatividad al 31 de diciembre de 2023, principalmente por el importe de \$ 2,977,469.71, por concepto de ayudas sociales a personas.

TRANSFERENCIAS, ASIGNACIONES, SUBSIDIOS Y OTRAS AYUDAS		
(Cifras en Pesos)		
CONCEPTO	2023	2022
Subsidios y Subvenciones	\$ 1,211,713.88	\$ 1,205,957.87
Ayudas Sociales	2,977,469.71	2,753,881.96
SUMAS	\$ 4,189,183.59	\$ 3,959,839.83

Otros Gastos y Pérdidas Extraordinarias

Dentro de este rubro se explican aquellas que en lo individual representan el 15 % o más, de la totalidad de las mismas, el cual se integra de la siguiente manera: con un importe de \$ 1,567,897.18 se encuentran al registro de bajas de bienes por pérdida, obsolescencia y deterioro por concepto de Vehículos y Equipo de Transporte.

También, por un importe de \$ 282,287.78 se encuentran el registro de aquellos bienes enajenables e inventariables, cuyo costo unitario de adquisición no sobrepasa 70 veces el valor diario de la Unidad de Medida y Actualización (UMA), al 31 de diciembre de 2023.

OTROS GASTOS Y PÉRDIDAS EXTRAORDINARIAS		
<i>(Cifras en Pesos)</i>		
CONCEPTO	2023	2022
Estimaciones, Depreciaciones, Deterioros, Obsolescencia y Amortizaciones	\$ 1,567,897.18	\$ 0.00
Otros Gastos	282,287.78	209,333.90
SUMAS	\$ 1,850,184.96	\$ 209,333.90
TOTAL DE GASTOS Y OTRAS PÉRDIDAS	\$ 111,937,367.80	\$ 103,128,453.05

NOTAS AL ESTADO DE SITUACIÓN FINANCIERA

El Estado de Situación Financiera muestra la posición financiera de la Secretaría de Igualdad de Género, valuados y elaborados de acuerdo con los Postulados Básicos de Contabilidad Gubernamental, Normas y Metodología para la Emisión de Información Financiera y Estructura de los Estados Financieros del Ente Público y Característica de sus Notas, emitidos por el Consejo Nacional de Armonización Contable (CONAC), el cual refleja los bienes y derechos que se clasifican en rubros de acuerdo a su disponibilidad de liquidez al igual que sus obligaciones o compromisos, agrupándolas con relación a su exigibilidad.

ACTIVO

El activo se compone de los fondos, valores, derechos y bienes cuantificados en términos monetarios, los cuales dispone la Secretaría de Igualdad de Género, para la operatividad y la prestación de servicios públicos, éste se integra como sigue:

Circulante
Efectivo y Equivalentes

El rubro de efectivo y equivalentes al 31 de diciembre de 2023, asciende a \$ 1,704,126.64, el cual representa el 100 % del total de activo circulante, se integra por la disponibilidad financiera para cubrir los compromisos de pagos a los diferentes proveedores y prestadores de servicios del gasto institucional, y por los diversos conceptos del capítulo 1000.- Servicios Personales, así como, pagos de impuestos y otras contribuciones.

EFFECTIVO Y EQUIVALENTES		
<i>(Cifras en Pesos)</i>		
CONCEPTO	2023	2022
Bancos/Dependencias y Otros	\$ 279,608.05	\$ 1,802,092.65
Fondos con Afectación Específica	1,424,518.59	1,916,419.87
SUMAS	\$ 1,704,126.64	\$ 3,718,512.52
FONDOS CON AFECTACIÓN ESPECÍFICA	2023	2022
Proyecto Institucional e Inversión	\$ 280,512.11	\$ 395,998.81
Servicios Personales	793,431.44	1,194,758.42
Impuesto Sobre Nóminas	350,575.04	325,662.64
SUMAS	\$ 1,424,518.59	\$ 1,916,419.87

No Circulante
Inversiones Financieras a Largo Plazo

El rubro de Inversiones Financieras a Largo Plazo al 31 de diciembre de 2023, asciende a \$ 11,849,678.30 el cual representa el 31.4 % del total de activo no circulante; se integra por el saldo del Fideicomiso Público de Inversión, Administración y Fuente Alternativa de Pago, denominado Fondo de Apoyo a la Economía de las Mujeres (FAEM), en el cual mediante Publicación No. 0310-A-2019 del Periódico Oficial No. 038 de fecha 12 de junio de 2019, Tomo III, se publicó el Decreto por el que se constituye.

INVERSIONES FINANCIERAS A LARGO PLAZO			
<i>(Cifras en Pesos)</i>			
CONCEPTO	VENCIMIENTO (DÍAS)	2023	2022
Fideicomisos, Mandatos y Contratos Análogos	> 365	\$ 11,849,678.30	\$ 13,558,143.89
	SUMAS	\$ 11,849,678.30	\$ 13,558,143.89

FIDEICOMISOS, MANDATOS Y CONTRATOS ANÁLOGOS	VENCIMIENTO (DÍAS)	2023	2022
Fideicomiso Público de Inversión, Administración y Fuente Alternativa de Pago.	> 365	\$ 11,849,678.30	\$ 13,558,143.89
	SUMAS	\$ 11,849,678.30	\$ 13,558,143.89

Bienes Muebles

Este rubro representa los bienes muebles que son propiedad de la Secretaría de Igualdad de Género, como son: Mobiliario y Equipo de Administración, Mobiliario y Equipo Educacional y Recreativo, Equipo e Instrumental Médico y de Laboratorio, Vehículos y Equipo de Transporte, Maquinaria, Otros Equipos y Herramientas, que aún se encuentran en buenas condiciones y que son básicos para la operatividad del mismo; los cuales fueron adquiridos con recursos presupuestales, así como, algunos fueron obtenidos mediante transferencias de otros entes públicos, al periodo que se informa, así como, en ejercicios anteriores.

Al 31 de diciembre de 2023, este rubro asciende a \$ 19,155,213.22, que representa el 50.8 % del activo no circulante.

BIENES MUEBLES		
<i>(Cifras en Pesos)</i>		
CONCEPTO	2023	2022
Mobiliario y Equipo de Administración	\$ 11,596,688.97	\$ 11,116,995.82
Mobiliario y Equipo Educacional y Recreativo	1,549,042.37	1,503,275.53
Equipo e Instrumental Médico y de Laboratorio	59,887.52	59,887.52
Vehículos y Equipo de Transporte	4,554,241.61	6,124,638.79
Maquinaria, Otros Equipos y Herramientas	1,395,352.75	1,395,352.75
SUMAS	\$ 19,155,213.22	\$ 20,200,150.41

Activos Intangibles

Este rubro representa los activos intangibles que son propiedad de la Secretaría de Igualdad de Género, como son: software y licencias, que aún se encuentran en buenas condiciones y que son básicos para la operatividad de las áreas administrativas; los cuales fueron adquiridos con recursos presupuestales, en ejercicios anteriores, así como, algunos fueron obtenidos mediante transferencias de otros entes públicos.

Al 31 de diciembre de 2023, este rubro asciende a \$ 445,231.04, que representa el 1.2 % del activo no circulante

ACTIVOS INTANGIBLES			
(Cifras en Pesos)			
CONCEPTO	NATURALEZA	2023	2022
Software	Deudora	\$ 216,780.59	\$ 216,780.59
Licencias	Deudora	228,450.45	228,450.45
	SUMAS	\$ 445,231.04	\$ 445,231.04

Activos Diferidos

Al 31 de diciembre de 2023, este rubro refleja un monto de \$ 6,253,511.71 el cual representa el 16.6 % del total del activo no circulante, se encuentra integrado por operaciones que están en proceso de regularización presupuestal y contable del ejercicio 2012; actualmente se están llevando a cabo las gestiones necesarias ante la Secretaría de Hacienda para su regularización.

ACTIVOS DIFERIDOS			
(Cifras en Pesos)			
CONCEPTO	NATURALEZA	2023	2022
Otros Activos Diferidos	Deudora	\$ 6,253,511.71	\$ 6,315,179.24
	SUMAS	\$ 6,253,511.71	\$ 6,315,179.24

OTROS ACTIVOS DIFERIDOS	NATURALEZA	2023	2022
Ingresos Estatales	Deudora	\$ 6,253,511.71	\$ 6,253,511.71
Fondo General de Participaciones	Deudora	0.00	61,667.53
ISR Participable Estatal	Deudora	0.00	0.00
	SUMAS	\$ 6,253,511.71	\$ 6,315,179.24

PASIVO

Es el conjunto de cuentas que permite el registro de las obligaciones contraídas por la Secretaría de Igualdad de Género, para el desarrollo de sus funciones y la prestación de los servicios públicos. Al 31 de diciembre de 2023, los estados financieros reflejan principalmente pasivo circulante o corto plazo, es decir, aquellas obligaciones en que la exigibilidad de pago es menor a un año, así también, pasivo no circulante o a largo plazo que representa las obligaciones con vencimiento posterior a un año.

Circulante
Cuentas por Pagar a Corto Plazo

Al 31 de diciembre de 2023, este rubro asciende a \$ 666,468.36, el cual representa el 100 % del total del pasivo circulante, se integra principalmente por las prestaciones salariales como son: Cuotas al ISSTECH, Cuotas al INFONAVIT, Cuotas Al IMSS, 2% Impuesto sobre Nóminas, devengado no pagado. Así mismo, por los compromisos contraídos por la adquisición de bienes de consumo e inventariables, y por la contratación de servicios con proveedores, necesarios para el funcionamiento del ente público, los cuales se encuentran pendiente de pago.

También, se encuentran registrados los rendimientos bancarios y gastos a comprobar por concepto de viáticos y pasajes al personal, mismas que se encuentran pendientes de regularizar, para ello se está llevando a cabo las gestiones correspondientes ante la Secretaría de Hacienda para dicha regularización.

CUENTAS POR PAGAR A CORTO PLAZO

(Cifras en Pesos)

CONCEPTO	VENCIMIENTO (DÍAS)	2023	2022
Servicios Personales por Pagar a Corto Plazo	≤ 365	\$ 531,491.88	\$ 486,948.63
Proveedores por Pagar a Corto Plazo	≤ 365	123,026.80	116,371.64
Otras Cuentas por Pagar a Corto Plazo	≤ 365	11,949.68	10,379.95
	SUMAS	\$ 666,468.36	\$ 613,700.22

No Circulante
Cuentas por Pagar a Largo Plazo

Este rubro asciende a \$ 866,395.68 que representa el 11.8 % del total del pasivo no circulante y refleja el registro de los compromisos contraídos a largo plazo, por la adquisición de bienes de consumo e inventariables, por la contratación de servicios con proveedores, y por otras deudas comerciales, las cuales se encuentran pendientes de liquidar al 31 de diciembre de 2023.

CUENTAS POR PAGAR A LARGO PLAZO

(Cifras en Pesos)

CONCEPTO	VENCIMIENTO (DÍAS)	2023	2022
Proveedores por Pagar a Largo Plazo	> 365	\$ 866,395.68	\$ 866,395.68
	SUMAS	\$ 866,395.68	\$ 866,395.68

Pasivos Diferidos a Largo Plazo

Este rubro asciende a \$ 6,456,177.49 que representa el 88.2 % del total de Pasivos Diferidos a Largo Plazo, el cual refleja el registro de anticipos de ministración que sirvieron para cubrir el pago de nóminas de ejercicios anteriores, los cuales se encuentran pendientes de regularizar y/o depurar al 31 de diciembre de 2023.

PASIVOS DIFERIDOS A LARGO PLAZO			
<i>(Cifras en Pesos)</i>			
CONCEPTO	VENCIMIENTO (DÍAS)	2023	2022
Otros Pasivos Diferidos a Largo Plazo	> 365	\$ 6,456,177.49	\$ 6,456,177.49
	SUMAS	\$ 6,456,177.49	\$ 6,456,177.49

NOTAS AL ESTADO DE VARIACIÓN EN LA HACIENDA PÚBLICA

La Hacienda Pública representa el importe de los bienes y derechos que son propiedad de la Secretaría de Igualdad de Género, dicho importe es modificado principalmente por el resultado negativo obtenido al 31 de diciembre de 2023, el cual asciende a \$ 7,278.91.

El Estado de Variación en la Hacienda Pública muestra las modificaciones o cambios realizados en la Hacienda Pública, dichas variaciones representan las adquisiciones de bienes muebles e inmuebles consideradas como inversión, así como, la disponibilidad para la continuidad de obras en proceso, de la misma manera, es afectado por el resultado derivado del registro de operaciones de ejercicios anteriores por reintegros y regularización de saldos; al 31 de diciembre de 2023, la Hacienda Pública refleja un saldo de \$ 31,418,719.38.

Así también, es modificado por el aumento o disminución al patrimonio, derivado del registro de movimientos realizados al 31 de diciembre de 2023. A la fecha que se informa la modificación neta negativa al patrimonio es de \$ 4,882,224.33.

HACIENDA PÚBLICA/PATRIMONIO		
<i>(Cifras en Pesos)</i>		
CONCEPTO	2023	2022
Patrimonio Contribuido	\$ 255,800.07	\$ 255,800.07
Patrimonio Generado	31,162,919.31	36,045,143.64
SUMAS	\$ 31,418,719.38	\$ 36,300,943.71

Patrimonio Contribuido
Donaciones de Capital

El importe de \$ 255,800.07 corresponde a bienes recibidos en donación del Instituto Estatal del Agua, se integra por Mobiliario y Equipo de Administración la cantidad de \$ 193,626.33 y Maquinaria, Otros Equipos y Herramientas por \$ 62,173.74, correspondiente a ejercicios anteriores.

PATRIMONIO CONTRIBUIDO	NATURALEZA	2023	2022
Donaciones de Capital	Acreeedora	\$ 255,800.07	\$ 255,800.07
	SUMAS	\$ 255,800.07	\$ 255,800.07

Patrimonio Generado
Resultados del Ejercicio (Ahorro/Desahorro)

El resultado negativo obtenido al 31 de diciembre de 2023 asciende a \$ 7,278.91 y representa la disponibilidad financiera para cubrir gastos de operación y/o inversión.

PATRIMONIO GENERADO	PROCEDENCIA	2023	2022
Resultados del Ejercicio (Ahorro/Desahorro)	Ingresos y Otros Beneficios menos Gastos y Otras Pérdidas	\$ (7,278.91)	\$ 5,107,942.04
	SUMAS	\$ (7,278.91)	\$ 5,107,942.04

Resultados de Ejercicios Anteriores

Este rubro se integra principalmente por saldos de años anteriores, así como, por el traspaso del resultado del ejercicio anterior, efectuado al inicio del presente ejercicio; también se incluyen, aquellos movimientos realizados al 31 de diciembre de 2023 por concepto de: bajas de activos por encontrarse defectuosos e inservibles, actas circunstanciadas de hechos, así como, reintegros de años anteriores y perdidas por redondeos y pagos en demasía.

PATRIMONIO GENERADO	PROCEDENCIA	2023	2022
Resultados de Ejercicios Anteriores	Traspaso de Saldos y Reintegros	\$ 31,170,198.22	\$ 30,937,201.60
	SUMAS	\$ 31,170,198.22	\$ 30,937,201.60

NOTAS AL ESTADO DE FLUJOS DE EFECTIVO

El Estado de Flujos de Efectivo, muestra los flujos de efectivo de la Secretaría de Igualdad de Género, conformado por los elementos básicos: origen y aplicación de los recursos.

Flujo de Efectivo de las Actividades de Operación

Durante el periodo que se informa, los orígenes de actividades de operación cobrados fueron por la cantidad de \$111,930,088.89. Las aplicaciones de actividades de operación pagadas por el periodo comprendido del 1 de enero al 31 de diciembre de 2023, asciende a \$ 111,937,367.80, el cual refleja un flujo neto negativo por actividades de operación por un importe de \$ 7,278.91.

Flujo de Efectivo de las Actividades de Inversión

Durante el periodo que se informa, los orígenes de actividades de inversión cobrados fueron por la cantidad de \$ 3,573,526.92. Las aplicaciones de actividades de inversión pagadas por el periodo comprendido del 1 de enero al 31 de diciembre de 2023, asciende a \$ 5,633,402.03, el cual refleja un flujo neto negativo por actividades de inversión por un importe de \$ 2,059,875.11.

Flujo de Efectivo de las Actividades de Financiamiento

Durante el periodo que se informa, los orígenes de actividades de financiamiento cobrados fueron por la cantidad de \$ 52,768.14. Las aplicaciones de actividades de financiamiento pagadas por el periodo comprendido del 1 de enero al 31 de diciembre de 2023, asciende a \$ 0.00, el cual refleja un flujo neto positivo por actividades de financiamiento por un importe de \$ 52,768.14.

Incremento/Disminución Neta en el Efectivo y Equivalentes al Efectivo

El incremento neto en el efectivo y equivalentes al 31 de diciembre de 2023 tiene un saldo negativo de \$ 2,014,385.88

Efectivo y Equivalentes al Efectivo al Final del Ejercicio

Las cifras del efectivo y equivalentes al efectivo, al final del ejercicio que figuran en la última parte del Estado de Flujos de Efectivo, es el siguiente:

EFFECTIVO Y EQUIVALENTES AL EFFECTIVO AL FINAL DEL EJERCICIO		
(Cifras en Pesos)		
CONCEPTO	2023	2022
Efectivo y Equivalentes al Efectivo al Final del Ejercicio	\$ 1,704,126.64	\$ 3,718,512.52

Efectivo y Equivalentes

El análisis de los saldos inicial y final del efectivo y equivalentes al efectivo, al final del ejercicio del estado de flujos de efectivo, respecto a la composición del rubro de efectivo y equivalentes es como sigue:

EFFECTIVO Y EQUIVALENTES		
(Cifras en Pesos)		
CONCEPTO	2023	2022
Bancos/Dependencias y Otros	\$ 279,608.05	\$ 1,802,092.65
Fondos con Afectación Específica	1,424,518.59	1,916,419.87
TOTAL	\$ 1,704,126.64	\$ 3,718,512.52

Adquisiciones de las Actividades de Inversión efectivamente pagadas

Al 31 de diciembre de 2023, se realizaron adquisiciones de las Actividades de Inversión efectivamente pagadas, respecto del apartado de aplicación, mismas que a continuación de describen:

ADQUISICIONES DE ACTIVIDADES DE INVERSIÓN EFECTIVAMENTE PAGADAS (Cifras en Pesos)		
CONCEPTO	2023	2022
Bienes Inmuebles, Infraestructura y Construcciones en Proceso	\$ 0.00	\$ 0.00
Bienes Muebles	525,459.99	1,942,853.93
Mobiliario y Equipo de Administración	479,693.15	626,179.12
Mobiliario y Equipo Educacional y Recreativo	45,766.84	290,982.58
Vehículos y Equipo de Transporte	0.00	1,009,800.00
Maquinaria, Otros Equipos y Herramientas	0.00	15,892.23
Otras Inversiones	5,107,942.04	2,171,358.12
TOTAL	\$ 5,633,402.03	\$ 4,114,212.05

Conciliación de Flujos de Efectivo Netos

A continuación, se presenta la Conciliación de los Flujos de Efectivo Netos de las Actividades de Operación y saldos de Resultados del Ejercicio (Ahorro/Desahorro):

CONCILIACIÓN DE FLUJOS DE EFECTIVO NETOS (Cifras en Pesos)		
CONCEPTO	2023	2022
Resultados del Ejercicio Ahorro/Desahorro	\$ (7,278.91)	\$ 5,107,942.04
Movimientos de partidas (o rubros) que no afectan al efectivo	0	0
Disminución de Inventarios	0	0
Flujos de Efectivo Netos de las Actividades de Operación	\$ (7,278.91)	\$ 5,107,942.04

CONCILIACIÓN ENTRE LOS INGRESOS PRESUPUESTARIOS Y CONTABLES, ASÍ COMO ENTRE LOS EGRESOS PRESUPUESTARIOS Y LOS GASTOS CONTABLES

De conformidad a lo dispuesto por el “Acuerdo por el que se emite el formato de conciliación entre los ingresos presupuestarios y contables, así como entre los egresos presupuestarios y los gastos contables” y sus modificaciones, dictado por el Consejo Nacional de Armonización Contable, a continuación, se presenta la conciliación contable-presupuestaria, correspondiente del 1 de enero al 31 de diciembre de 2023:

SECRETARÍA DE IGUALDAD DE GÉNERO CONCILIACIÓN ENTRE LOS INGRESOS PRESUPUESTARIOS Y CONTABLES DEL 1 DE ENERO AL 31 DE DICIEMBRE DE 2023 (Cifras en Pesos)	
CONCEPTO	2023
1. Total de Ingresos Presupuestarios	\$ 111,930,087.59
2. Más Ingresos Contables No Presupuestarios	1.30
2.1 Ingresos Financieros	0
2.2 Incremento por Variación de Inventarios	0
2.3 Disminución del Exceso de Estimaciones por Pérdida o Deterioro u Obsolescencia	0
2.4 Disminución del Exceso de Provisiones	0
2.5 Otros Ingresos y Beneficios Varios	1.30
2.6 Otros Ingresos Contables No Presupuestarios	0
3. Menos Ingresos Presupuestarios No Contables	0
3.1 Aprovechamientos Patrimoniales	0
3.2 Ingresos Derivados de Financiamientos	0
3.3 Otros Ingresos Presupuestarios No Contables	0
4. Total de Ingresos Contables	\$ 111,930,088.89

SECRETARÍA DE IGUALDAD DE GÉNERO
CONCILIACIÓN ENTRE LOS EGRESOS PRESUPUESTARIOS Y LOS GASTOS CONTABLES
DEL 1 DE ENERO AL 31 DE DICIEMBRE DE 2023
 (Cifras en Pesos)

CONCEPTO	2023
1. Total de Egresos Presupuestarios	\$ 110,892,430.61
2. Menos Egresos Presupuestarios No Contables	522,959.99
2.1 Materias Primas y Materiales de Producción y Comercialización	0
2.2 Materiales y Suministros	0
2.3 Mobiliario y Equipo de Administración	479,693.15
2.4 Mobiliario y Equipo Educativo y Recreativo	43,266.84
2.5 Equipo e Instrumental Médico y de Laboratorio	0
2.6 Vehículos y Equipo de Transporte	0
2.7 Equipo de Defensa y Seguridad	0
2.8 Maquinaria, Otros Equipos y Herramientas	0
2.9 Activos Biológicos	0
2.10 Bienes Inmuebles	0
2.11 Activos Intangibles	0
2.12 Obra Pública en Bienes de Dominio Público	0
2.13 Obra Pública en Bienes Propios	0
2.14 Acciones y Participaciones de Capital	0
2.15 Compra de Títulos y Valores	0
2.16 Concesión de Préstamos	0
2.17 Inversiones en Fideicomisos, Mandatos y Otros Análogos	0
2.18 Provisiones para Contingencias y Otras Erogaciones Especiales	0
2.19 Amortización de la Deuda Pública	0
2.20 Adeudos de Ejercicios Fiscales Anteriores (ADEFAS)	0
2.21 Otros Egresos Presupuestarios No Contables	0
3. Más Gastos Contables No Presupuestarios	1,567,897.18
3.1 Estimaciones, Depreciaciones, Deterioros, Obsolescencia y Amortizaciones	1,567,897.18
3.2 Provisiones	0
3.3 Disminución de Inventarios	0
3.4 Otros Gastos	0
3.5 Inversión Pública no Capitalizable	0
3.6 Materiales y Suministros (consumos)	0
3.7 Otros Gastos Contables No Presupuestarios	0
4. Total de Gastos Contables	\$ 111,937,367.80

NOTAS DE MEMORIA (CUENTAS DE ORDEN)

Las Notas de Memoria contienen información sobre las cuentas de orden tanto contables como presupuestarias que se utilizan para registrar los movimientos de valores que no afecten o modifiquen el Estado de Situación Financiera de la Secretaría de Igualdad de Género, sin embargo, su incorporación en libros es necesaria con fines de recordatorio, de control y en general sobre los aspectos administrativos, o bien, para consignar sus derechos o responsabilidades contingentes que puedan, o no, presentarse en el futuro.

Al 31 de diciembre de 2023, las cuentas que se manejan para efectos de estas Notas son las siguientes:

Cuentas de Orden Contables

No presenta saldos, al 31 de diciembre de 2023.

CUENTAS DE ORDEN CONTABLES (Cifras en Pesos)	
CONCEPTO	2023
Valores	\$0
Emisión de Obligaciones	0
Avales y Garantías	0
Juicios	0
Mediante Proyectos para Prestación de Servicios (PPS) y Similares	0
Bienes en Concesionados o en Comodato	0

Cuentas de Orden Presupuestario**Cuentas de Ingresos**

(No Aplica)

Cuentas de Egresos

Los saldos de los rubros de las cuentas de orden presupuestarias de egresos de la Secretaría de Igualdad de Género, registrados del 1 de enero al 31 de diciembre de 2023, son las siguientes:

CUENTAS DE ORDEN PRESUPUESTARIAS DE EGRESOS (Cifras en Pesos)	
CONCEPTO	2023
Presupuesto de Egresos Aprobado	66,396,927.00
Presupuesto de Egresos por Ejercer	1,037,656.98
Modificaciones al Presupuesto de Egresos Aprobado	45,533,160.59
Presupuesto de Egresos Comprometido	0
Presupuesto de Egresos Devengado	547,089.90
Presupuesto de Egresos Ejercido	0
Presupuesto de Egresos Pagado	110,345,340.71

SISTEMA CONTABLE 2023

ESTADO ANALÍTICO DE INGRESOS/CON RECURSOS DEL EJERCICIO

DEL 1o. DE ENERO AL 31 DE DICIEMBRE DE 2023

Fecha:

06/03/2024

RUBRO DE INGRESOS	INGRESO					DIFERENCIA
	ESTIMADO	AMPLIACIONES Y REDUCCIONES	MODIFICADO	DEVENGADO	RECAUDADO	(RECAUDADO - ESTIMADO)
Impuestos	0.00	0.00	0.00	0.00	0.00	0.00
Cuotas y Aportaciones de Seguridad Social	0.00	0.00	0.00	0.00	0.00	0.00
Contribuciones de Mejoras	0.00	0.00	0.00	0.00	0.00	0.00
Derechos	0.00	0.00	0.00	0.00	0.00	0.00
Productos	0.00	0.00	0.00	0.00	0.00	0.00
Aprovechamientos	0.00	0.00	0.00	0.00	0.00	0.00
Ingresos por Venta de Bienes, Prestación de Servicios y Otros Ingresos	0.00	0.00	0.00	0.00	0.00	0.00
Participaciones, Aportaciones, Convenios, Incentivos Derivados de la Colaboración Fiscal y Fondos Distintos de Aportaciones	0.00	0.00	0.00	0.00	0.00	0.00
Transferencias, Asignaciones, Subsidios y Subvenciones, y Pensiones y Jubilaciones	0.00	0.00	0.00	0.00	0.00	0.00
Ingresos Derivados de Financiamientos	0.00	0.00	0.00	0.00	0.00	0.00
Total	0.00	0.00	0.00	0.00	0.00	0.00
					Ingresos Excedentes	0.00

RUBRO DE INGRESOS	INGRESO					DIFERENCIA
	ESTIMADO	AMPLIACIONES Y REDUCCIONES	MODIFICADO	DEVENGADO	RECAUDADO	(RECAUDADO - ESTIMADO)
Ingresos del Poder Ejecutivo Federal o Estatal y de los Municipios	0.00	0.00	0.00	0.00	0.00	0.00
Impuestos	0.00	0.00	0.00	0.00	0.00	0.00
Cuotas y Aportaciones de Seguridad Social	0.00	0.00	0.00	0.00	0.00	0.00
Contribuciones de Mejoras	0.00	0.00	0.00	0.00	0.00	0.00
Derechos	0.00	0.00	0.00	0.00	0.00	0.00
Productos	0.00	0.00	0.00	0.00	0.00	0.00
Aprovechamientos	0.00	0.00	0.00	0.00	0.00	0.00
Participaciones, Aportaciones, Convenios, Incentivos Derivados de la Colaboración Fiscal y Fondos Distintos de Aportaciones	0.00	0.00	0.00	0.00	0.00	0.00
Transferencias, Asignaciones, Subsidios y Subvenciones, y Pensiones y Jubilaciones	0.00	0.00	0.00	0.00	0.00	0.00
Ingresos de los Entes públicos de los Poderes Legislativo y Judicial, de los Órganos Autónomos y del Sector Paraestatal o Paramunicipal, así como de las Empresas Productivas del Estado	0.00	0.00	0.00	0.00	0.00	0.00
Cuotas y Aportaciones de Seguridad Social	0.00	0.00	0.00	0.00	0.00	0.00
Productos	0.00	0.00	0.00	0.00	0.00	0.00
Ingresos por Venta de Bienes, Prestación de Servicios y Otros Ingresos	0.00	0.00	0.00	0.00	0.00	0.00
Transferencias, Asignaciones, Subsidios y Subvenciones, y Pensiones y Jubilaciones	0.00	0.00	0.00	0.00	0.00	0.00
Ingresos Derivados de Financiamiento	0.00	0.00	0.00	0.00	0.00	0.00
Ingresos Derivados de Financiamientos	0.00	0.00	0.00	0.00	0.00	0.00
Total	0.00	0.00	0.00	0.00	0.00	0.00
					Ingresos Excedentes	0.00

NO APLICA

ESTADO ANALÍTICO DEL EJERCICIO DEL PRESUPUESTO DE EGRESOS CLASIFICACIÓN POR OBJETO DEL GASTO
(CAPITULOS Y CONCEPTOS)
DEL 1 DE ENERO AL 31 DE DICIEMBRE DE 2023

(Pesos)

RPA-1

CAPG	CG	DESCRIPCIÓN	PRESUPUESTO DE EGRESOS					SUBEJERCICIO
			APROBADO	AMPLIACIONES - REDUCCIONES	MODIFICADO	DEVENGADO	PAGADO	
1000		Servicios Personales.	58,623,001.21	31,211,128.98	89,834,130.19	89,224,548.31	89,004,619.27	609,581.88
	1100	Remuneraciones al Personal de Carácter Permanente.	24,639,407.07	223,727.61	24,863,134.68	24,643,766.72	24,643,766.72	219,367.96
	1200	Remuneraciones al Personal de Carácter Transitorio.	0.00	30,905,964.37	30,905,964.37	30,866,964.37	30,866,964.37	39,000.00
	1300	Remuneraciones Adicionales y Especiales.	22,836,305.93	162,519.31	22,998,825.24	22,806,729.93	22,797,897.53	192,095.31
	1400	Seguridad Social.	3,300,169.04	-165,982.03	3,134,187.01	3,070,269.45	2,859,172.81	63,917.56
	1500	Otras Prestaciones Sociales y Económicas.	5,748,576.00	106,899.72	5,855,475.72	5,797,412.22	5,797,412.22	58,063.50
	1700	Pago de Estímulos a Servidores Públicos.	2,098,543.17	-22,000.00	2,076,543.17	2,039,405.62	2,039,405.62	37,137.55
2000		Materiales y Suministros.	2,137,350.57	2,731,935.59	4,869,286.16	4,792,923.29	4,792,923.29	76,362.87
	2100	Materiales de Administración, Emisión de Documentos y Artículos Oficiales.	790,001.05	1,073,879.20	1,863,880.25	1,812,727.75	1,812,727.75	51,152.50
	2200	Alimentos y Utensilios.	302,766.38	890,085.63	1,192,852.01	1,184,535.36	1,184,535.36	8,316.65
	2300	Materias Primas y Materiales de Producción y Comercialización	124,815.10	-28,359.81	96,455.29	96,403.99	96,403.99	51.30
	2400	Materiales y Artículos de Construcción y de Reparación.	58,372.61	-1,210.60	57,162.01	56,795.79	56,795.79	366.22
	2500	Productos Químicos, Farmacéuticos y de Laboratorio.	27,706.60	154,502.88	182,209.48	182,205.53	182,205.53	3.95
	2600	Combustibles, Lubricantes y Aditivos.	495,564.87	392,112.69	887,677.56	874,691.46	874,691.46	12,986.10
	2700	Vestuario, Blancos, Prendas de Protección y Artículos Deportivos.	7,549.94	155,104.30	162,654.24	161,902.07	161,902.07	752.17
	2900	Herramientas, Refacciones y Accesorios Menores.	330,574.02	95,821.30	426,395.32	423,661.34	423,661.34	2,733.98
3000		Servicios Generales.	5,636,575.22	6,587,161.27	12,223,736.49	11,880,527.65	11,553,366.79	343,208.84
	3100	Servicios Básicos.	269,662.92	104,373.64	374,036.56	365,591.40	365,591.40	8,445.16
	3200	Servicios de Arrendamiento.	2,376,803.82	401,875.26	2,778,679.08	2,778,660.21	2,778,660.21	18.87
	3300	Servicios Profesionales, Científicos, Técnicos y Otros Servicios.	207,360.00	4,299,831.13	4,507,191.13	4,300,520.67	4,300,520.67	206,670.46
	3400	Servicios Financieros, Bancarios y Comerciales.	107,917.64	-29,326.04	78,591.60	78,591.60	78,591.60	0.00
	3500	Servicios de Instalación, Reparación, Mantenimiento y Conservación.	158,766.19	573,597.76	732,363.95	723,546.24	723,546.24	8,817.71
	3600	Servicios de Comunicación Social y Publicidad.	86,571.53	762,099.32	848,670.85	834,226.02	834,226.02	14,444.83
	3700	Servicios de Traslado y Viáticos.	1,051,613.29	274,309.95	1,325,923.24	1,257,767.97	1,257,767.97	68,155.27
	3800	Servicios Oficiales.	159,750.00	118,520.98	278,270.98	277,782.43	277,782.43	488.55
	3900	Otros Servicios Generales.	1,218,129.83	81,879.27	1,300,009.10	1,263,841.11	936,680.25	36,167.99



GOBIERNO DEL ESTADO DE CHIAPAS
RAMO O DEPENDENCIA: Secretaría de Igualdad de Género

ESTADO ANALÍTICO DEL EJERCICIO DEL PRESUPUESTO DE EGRESOS CLASIFICACIÓN POR OBJETO DEL GASTO
(CAPITULOS Y CONCEPTOS)
DEL 1 DE ENERO AL 31 DE DICIEMBRE DE 2023

(Pesos)

RPA-1

CAPG	CG	DESCRIPCIÓN	PRESUPUESTO DE EGRESOS					SUB EJERCICIO
			APROBADO	AMPLIACIONES - REDUCCIONES	MODIFICADO	DEVENGADO	PAGADO	
4000		Transferencias, Asignaciones, Subsidios y Otras Ayudas.	0.00	4,190,653.85	4,190,653.85	4,189,183.59	4,189,183.59	1,470.26
	4300	Subsidios y Subvenciones.	0.00	1,211,713.88	1,211,713.88	1,211,713.88	1,211,713.88	0.00
	4400	Ayudas Sociales.	0.00	2,978,939.97	2,978,939.97	2,977,469.71	2,977,469.71	1,470.26
5000		Bienes Muebles, Inmuebles e Intangibles.	0.00	812,280.90	812,280.90	805,247.77	805,247.77	7,033.13
	5100	Mobiliario y Equipo de Administración.	0.00	707,007.06	707,007.06	702,931.43	702,931.43	4,075.63
	5200	Mobiliario y Equipo Educativo y Recreativo.	0.00	102,775.84	102,775.84	99,818.34	99,818.34	2,957.50
	5300	Equipo e Instrumental Médico y de Laboratorio.	0.00	2,498.00	2,498.00	2,498.00	2,498.00	0.00
	5900	Activos Intangibles.	0.00	0.00	0.00	0.00	0.00	0.00
TOTAL DEL GASTO:			66,396,927.00	45,533,160.59	111,930,087.59	110,892,430.61	110,345,340.71	1,037,656.98



GOBIERNO DEL ESTADO DE CHIAPAS

RAMO O DEPENDENCIA: Secretaría de Igualdad de Género

ESTADO ANALÍTICO DEL EJERCICIO DEL PRESUPUESTO DE EGRESOS CLASIFICACIÓN ECONÓMICA POR TIPO DE GASTO DEL 1 DE ENERO AL 31 DE DICIEMBRE DE 2023

(Pesos)

RPA-2

CONCEPTO	PRESUPUESTO DE EGRESOS					SUBEJERCICIO
	APROBADO	AMPLIACIONES - REDUCCIONES	MODIFICADO	DEVENGADO	PAGADO	
GASTO CORRIENTE	66,396,927.00	44,520,879.69	110,917,806.69	110,087,182.84	109,540,092.94	830,623.85
GASTO DE CAPITAL	0.00	1,012,280.90	1,012,280.90	805,247.77	805,247.77	207,033.13
AMORTIZACIÓN DE LA DEUDA Y DISMINUCIÓN DE PASIVOS	0.00	0.00	0.00	0.00	0.00	0.00
PENSIONES Y JUBILACIONES	0.00	0.00	0.00	0.00	0.00	0.00
PARTICIPACIONES	0.00	0.00	0.00	0.00	0.00	0.00
TOTAL DEL GASTO:	66,396,927.00	45,533,160.59	111,930,087.59	110,892,430.61	110,345,340.71	1,037,656.98



GOBIERNO CONSTITUCIONAL DEL ESTADO DE CHIAPAS
 RAMO O DEPENDENCIA: Secretaría de Igualdad de Género
ESTADO ANALÍTICO DEL EJERCICIO DEL PRESUPUESTO DE EGRESOS EN CLASIFICACIÓN
ADMINISTRATIVA/ORGANISMO
DEL 1 DE ENERO AL 31 DE DICIEMBRE DE 2023

(Pesos)

RPA-3

CONCEPTO	PRESUPUESTO DE EGRESOS					SUBEJERCICIO
	APROBADO	AMPLIACIONES - REDUCCIONES	MODIFICADO	DEVENGADO	PAGADO	
TOTAL	66,396,927.00	45,533,160.59	111,930,087.59	110,892,430.61	110,345,340.71	1,037,656.98
PODER EJECUTIVO	66,396,927.00	45,533,160.59	111,930,087.59	110,892,430.61	110,345,340.71	1,037,656.98
Secretaría de Igualdad de Género	66,396,927.00	45,533,160.59	111,930,087.59	110,892,430.61	110,345,340.71	1,037,656.98



GOBIERNO CONSTITUCIONAL DEL ESTADO DE CHIAPAS
RAMO O DEPENDENCIA: Secretaría de Igualdad de Género
ESTADO ANALÍTICO DEL EJERCICIO DEL PRESUPUESTO DE EGRESOS EN CLASIFICACIÓN
ADMINISTRATIVA/ENTIDADES
DEL 1 DE ENERO AL 31 DE DICIEMBRE DE 2023

(Pesos)

RPA-5

CONCEPTO	PRESUPUESTO DE EGRESOS					SUBEJERCICIO
	APROBADO	AMPLIACIONES - REDUCCIONES	MODIFICADO	DEVENGADO	PAGADO	
ENTIDADES PARAESTATALES Y FIDEICOMISOS NO EMPRESARIALES Y NO FINANCIEROS	NO APLICA					
INSTITUCIONES PÚBLICAS DE SEGURIDAD SOCIAL	NO APLICA					



GOBIERNO DEL ESTADO DE CHIAPAS
RAMO O DEPENDENCIA: Secretaría de Igualdad de Género

ESTADO ANALÍTICO DEL EJERCICIO DEL PRESUPUESTO DE EGRESOS CLASIFICACIÓN FUNCIONAL (FINALIDAD Y FUNCIÓN)
DEL 1 DE ENERO AL 31 DE diciembre DE 2023

(Pesos)

RPA-6

FI	FU	CONCEPTO	EGRESOS					SUB EJERCICIO
			APROBADO	AMPLIACIONES - REDUCCIONES	MODIFICADO	DEVENGADO	PAGADO	
2		Desarrollo Social	66,396,927.00	45,533,160.59	111,930,087.59	110,892,430.61	110,345,340.71	1,037,656.98
	2.6	Protección Social	66,396,927.00	45,533,160.59	111,930,087.59	110,892,430.61	110,345,340.71	1,037,656.98
TOTAL DEL GASTO:			66,396,927.00	45,533,160.59	111,930,087.59	110,892,430.61	110,345,340.71	1,037,656.98

SISTEMA CONTABLE 2023
ENDEUDAMIENTO NETO
DEL 1o. DE ENERO AL 31 DE DICIEMBRE DE 2023

Fecha:

Página 1 de 1
06/03/2024

IDENTIFICACIÓN DE CRÉDITO O INSTRUMENTO	CONTRATACIÓN/ COLOCACIÓN	AMORTIZACIÓN	ENDEUDAMIENTO NETO
CRÉDITOS BANCARIOS			

TOTAL CRÉDITOS BANCARIOS

OTROS INSTRUMENTOS DE DEUDA

NO APLICA

TOTAL OTROS INSTRUMENTOS DE DEUDA

TOTAL

SISTEMA CONTABLE 2023
INTERESES DE LA DEUDA
DEL 1o. DE ENERO AL 31 DE DICIEMBRE DE 2023

Fecha:

Página 1 de 1
06/03/2024

IDENTIFICACIÓN DE CRÉDITO O INSTRUMENTO	DEVENGADO	PAGADO
CRÉDITOS BANCARIOS		

TOTAL DE INTERESES DE CRÉDITOS BANCARIOS

OTROS INSTRUMENTOS DE DEUDA

TOTAL DE INTERESES DE OTROS INSTRUMENTOS DE DEUDA

TOTAL

NO APLICA



GOBIERNO DEL ESTADO DE CHIAPAS
RAMO O DEPENDENCIA: Secretaría de Igualdad de Género
GASTO POR CATEGORÍA PROGRAMÁTICA
DEL 1 DE ENERO AL 31 DE DICIEMBRE DE 2023
(Pesos)

RPA-7

CONCEPTO	PRESUPUESTO DE EGRESOS					SUBEJERCICIO
	APROBADO	AMPLIACIONES - REDUCCIONES	MODIFICADO	DEVENGADO	PAGADO	
Programas	0.00	41,798,174.42	41,798,174.42	41,528,106.35	41,528,106.35	270,068.07
Subsidios: Sector Social y Privado o Entidades Federativas y Municipios	0.00	36,129,636.42	36,129,636.42	36,092,371.21	36,092,371.21	37,265.21
Otros Subsidios	0.00	5,886,261.39	5,886,261.39	5,861,072.01	5,861,072.01	25,189.38
Sujetos a Reglas de Operación	0.00	30,243,375.03	30,243,375.03	30,231,299.20	30,231,299.20	12,075.83
Desempeño de las Funciones	0.00	5,668,538.00	5,668,538.00	5,435,735.14	5,435,735.14	232,802.86
Específicos	0.00	2,578,538.00	2,578,538.00	2,370,483.87	2,370,483.87	208,054.13
Funciones de las Fuerzas Armadas (Únicamente Gobierno Federal)	0.00	0.00	0.00	0.00	0.00	0.00
Planeación, seguimiento y evaluación de políticas públicas	0.00	2,190,000.00	2,190,000.00	2,165,251.28	2,165,251.28	24,748.72
Prestación de Servicios Públicos	0.00	900,000.00	900,000.00	899,999.99	899,999.99	0.01
Promoción y fomento	0.00	0.00	0.00	0.00	0.00	0.00
Provisión de Bienes Públicos	0.00	0.00	0.00	0.00	0.00	0.00
Proyectos de inversión	0.00	0.00	0.00	0.00	0.00	0.00
Regulación y supervisión	0.00	0.00	0.00	0.00	0.00	0.00
Administrativos y de Apoyo	0.00	0.00	0.00	0.00	0.00	0.00
Apoyo a la función pública y al mejoramiento de la gestión	0.00	0.00	0.00	0.00	0.00	0.00
Apoyo al proceso presupuestario y para mejorar la eficiencia institucional	0.00	0.00	0.00	0.00	0.00	0.00
Operaciones ajenas	0.00	0.00	0.00	0.00	0.00	0.00
Compromisos	0.00	0.00	0.00	0.00	0.00	0.00
Desastres Naturales	0.00	0.00	0.00	0.00	0.00	0.00
Obligaciones de cumplimiento de resolución jurisdiccional	0.00	0.00	0.00	0.00	0.00	0.00
Obligaciones	0.00	0.00	0.00	0.00	0.00	0.00
Aportaciones a fondos de estabilización	0.00	0.00	0.00	0.00	0.00	0.00
Aportaciones a fondos de inversión y reestructura de pensiones	0.00	0.00	0.00	0.00	0.00	0.00
Aportaciones a la seguridad social	0.00	0.00	0.00	0.00	0.00	0.00
Pensiones y jubilaciones	0.00	0.00	0.00	0.00	0.00	0.00
Programas de Gasto Federalizado (Gobierno Federal)	0.00	0.00	0.00	0.00	0.00	0.00
Gasto Federalizado	0.00	0.00	0.00	0.00	0.00	0.00
Participaciones a entidades federativas y municipios	66,396,927.00	3,734,986.17	70,131,913.17	69,364,324.26	68,817,234.36	767,588.91
Costo financiero, deuda o apoyos a deudores y ahorradores de la banca	0.00	0.00	0.00	0.00	0.00	0.00
Adeudos de ejercicios fiscales anteriores	0.00	0.00	0.00	0.00	0.00	0.00
TOTAL DEL GASTO:	66,396,927.00	45,533,160.59	111,930,087.59	110,892,430.61	110,345,340.71	1,037,656.98



GOBIERNO CONSTITUCIONAL DEL ESTADO DE CHIAPAS
SECRETARÍA DE IGUALDAD DE GÉNERO

PROGRAMAS Y PROYECTOS DE INVERSIÓN
DEL 1 DE ENERO AL 31 DE DICIEMBRE DE 2023

FF	RAMO	PF	PROYECTO ESTRATÉGICO	MUNICIPIO / COBERTURA	PRESUPUESTO DE EGRESOS				AVANCE % DEVENGADO/ MODIFICADO
					APROBADO	MODIFICADO	DEVENGADO	PAGADO	

NO APLICA

INDICADORES DE RESULTADOS

Ente Público: Secretaría de Igualdad de Género

Página 4 de 4

SUBFUNCIÓN / TIPO DE PROYECTO	UNIDAD DE MEDIDA	METAS				PRESUPUESTO APROBADO (PESOS)	PRESUPUESTO MODIFICADO (PESOS)	PRESUPUESTO DEVENGADO (PESOS)	BENEFICIARIOS				
		PROGRAM. ANUAL	MODIF. ANUAL	ALCANZ. AL PERIODO	% CUMPLIM./ MODIF.				MUNICIPIO	LOCALIDAD	MUJER	HOMBRE	PERSONA
PROTECCIÓN SOCIAL													
OTROS GRUPOS VULNERABLES													
Porcentaje de eventos organizados	Evento	59.00	59.00	60.00	101.69								
Porcentaje de capacitaciones otorgadas	Capacitación	652.00	652.00	651.00	99.85								
Porcentaje de servicios integrales brindados	Servicio	3 625.00	3 625.00	3 625.00	100.00								
Porcentaje de convenios de colaboración formalizados	Documento	8.00	8.00	8.00	100.00								
PROYECTOS DE INVERSIÓN:													
UN NUEVO COMIENZO													
Porcentaje de ayudas para mujeres privadas de su libertad otorgadas	Ayuda	58.00	58.00	58.00	100.00	0.00	274 270.00	273 999.74	Cobertura Estatal	Cobertura Estatal	58	0	58
SOSTENIBILIDAD ECONÓMICA PARA MUJERES EN SITUACIÓN DE VULNERABILIDAD													
Porcentaje de apoyos en especie a mujeres en situación de vulnerabilidad entregados	Apoyo	200.00	200.00	200.00	100.00	0.00	2 200 000.00	1 998 800.00	Cobertura Estatal	Cobertura Estatal	200	0	200
Porcentaje de asesorías otorgadas	Asesoría	200.00	200.00	0.00	0.00								

GOBIERNO CONSTITUCIONAL DEL ESTADO DE CHIAPAS
**SECRETARÍA DE HACIENDA
 PRESUPUESTO DE EGRESOS 2023**
**AVANCE DE CUMPLIMIENTO DE INDICADORES ESTRATÉGICOS
 ENERO - DICIEMBRE**
Organismo Público: 2.1.1.1.1.204 Secretaría de Igualdad de Género

Misión				
Coordinar el cumplimiento de la política pública en materia de la igualdad sustantiva, a través de la institucionalización y transversalización de la perspectiva de género, en las acciones y programas de gobierno e impulsar la participación igualitaria de todos los géneros en la vida económica, política, social, cultural, así como coadyuvar en la erradicación de las violencias contra mujeres y niñas.				
Visión				
Ser la institución reconocida a nivel estatal para asegurar el desarrollo integral de las mujeres, garantizando el ejercicio y goce de sus derechos humanos y libertades fundamentales en igualdad de condiciones que los hombres, con la finalidad de consolidar una sociedad más justa e igualitaria en el estado de Chiapas.				

COMPORTAMIENTO DEL EJERCICIO DEL GASTO					Aprobado (A)	Modificado (B)	Devengado (C)	% Devengado C/B
Fin	F	SF	SSF	Descripción				
TOTALES					66,396,927.00	111,930,087.59	110,892,430.61	99.07
2	6	8	1	Desarrollo Social	66,396,927.00	111,930,087.59	110,892,430.61	99.07
				Protección Social	66,396,927.00	111,930,087.59	110,892,430.61	99.07
				Otros Grupos Vulnerables	66,396,927.00	111,930,087.59	110,892,430.61	99.07
				Otros Grupos Vulnerables	66,396,927.00	111,930,087.59	110,892,430.61	99.07

Objetivos de Desarrollo Sostenible	
Clave	Descripción
05	Lograr la igualdad entre los géneros y empoderar a todas las mujeres y niñas.

Metas de los Objetivos de Desarrollo Sostenible		
ODS	No. Meta	Descripción
05	02	Lograr la igualdad entre los géneros y empoderar a todas las mujeres y niñas. Eliminar todas las formas de violencia contra todas las mujeres y las niñas en los ámbitos público y privado, incluidas la trata y la explotación sexual y otros tipos de explotación

Objetivos del Plan Nacional		
Eje	Objetivo	Descripción
2	01	Bienestar. Brindar atención prioritaria a grupos históricamente discriminados mediante acciones que permitan reducir las brechas de desigualdad sociales y territoriales.

Objetivos del Plan Estatal				
Eje	Tema	Pol. Púb.	Objetivo	Descripción
2	1	02	01	Bienestar Social. Desarrollo social integral. Sociedad incluyente. Impulsar la conformación de una sociedad incluyente.

GOBIERNO CONSTITUCIONAL DEL ESTADO DE CHIAPAS
**SECRETARÍA DE HACIENDA
 PRESUPUESTO DE EGRESOS 2023**
**AVANCE DE CUMPLIMIENTO DE INDICADORES ESTRATÉGICOS
 ENERO - DICIEMBRE**
Organismo Público: 2.1.1.1.1.204 Secretaría de Igualdad de Género

Estrategias del Plan Estatal		
Clave Alineación PED	No. Est.	Descripción
210201	02	Promover la igualdad de género.

Programa Sectorial		
Programa	Clave Alineación	Descripción
G	201210201	Bienestar Social.

Objetivos Estratégicos		
No. Obj.	Clave Alineación	Descripción
1	201210201G	Generar las condiciones que posibiliten la no discriminación, la igualdad de oportunidades y de trato entre los géneros, garantizando el ejercicio de los derechos de las mujeres y su participación igualitaria en la vida política, cultural, social y económica en el estado de Chiapas.

Indicadores Estratégicos														
No. Obj.	No. Ind	Tipo y Dimensión	Unidad de Medida	Nombre del Indicador	Descripción Cualitativa (Numerador / Denominador)	Año y Valor de Línea Base	Denominador (A)	Total Numerador	Programado (B)				Avances	
									Modificado (C)				Efic. del Ejer. D/C	Meta Indic. D/A
									Alcanzado (D)					
									Trimestres					
				I	II	III	IV							
1	1	Gestión Eficacia	Acción	Porcentaje de acciones de capacitación en materia de derechos humanos, igualdad e inclusión de género	Número de acciones de capacitación otorgadas / Total de acciones de capacitación programadas	2023 27,628.00	2,202.00	27,628.00 2,202.00 3,113.00	6,907.00 155.00 180.00	6,907.00 372.00 563.00	6,907.00 913.00 1,621.00	6,907.00 762.00 749.00	141.37%	141.37%
1	2	Gestión Eficacia	Acción	Porcentaje de acciones de fortalecimiento para la igualdad de oportunidades	Número de acciones de fortalecimiento otorgadas / Total de acciones de fortalecimiento programadas	2023 545,120.00	68,375.00	545,120.00 68,375.00 152,500.00	136,280.00 140.00 209.00	136,280.00 266.00 393.00	136,280.00 35,510.00 83,668.00	136,280.00 32,459.00 68,230.00	223.03%	223.03%
1	3	Gestión Eficacia	Acción	Porcentaje de acciones para el fortalecimiento de las capacidades económicas de las mujeres	Número de acciones para fortalecer las capacidades económicas de las mujeres otorgadas / Total de acciones para fortalecer las capacidades económicas de las mujeres programadas	2023 6,090.00	9,650.00	6,090.00 9,650.00 8,037.00	583.00 538.00 590.00	1,338.00 2,025.00 1,752.00	2,420.00 3,928.00 2,203.00	1,749.00 3,159.00 3,492.00	83.28%	83.28%

Productos y Servicios	Cientes y Usuarios
Programas, proyectos y acciones dirigidas a la promoción y aplicación de igualdad e inclusión de género, a través de capacitaciones sociales y productivas, asistencias técnicas, pláticas, talleres y apoyos a personas que habitan en el estado de Chiapas.	Personas del estado de Chiapas.

SISTEMA CONTABLE 2023
INDICADORES DE POSTURA FISCAL / CON RECURSOS DEL EJERCICIO
DEL 1o. DE ENERO AL 31 DE DICIEMBRE DE 2023

Fecha:

 Página 1 de 1
 06/03/2024

CONCEPTO	ESTIMADO	DEVENGADO	PAGADO
I. Ingresos Presupuestarios	0.00	0.00	0.00
Ingresos del Gobierno de la Entidad Federativa	0.00	0.00	0.00
Ingresos del Sector Paraestatal	0.00	0.00	0.00
II. Egresos Presupuestarios	0.00	0.00	0.00
Egresos del Gobierno de la Entidad Federativa	0.00	0.00	0.00
Egresos del Sector Paraestatal	0.00	0.00	0.00
III. Balance Presupuestario (Superávit o Déficit) (III = I - II)	0.00	0.00	0.00

CONCEPTO	ESTIMADO	DEVENGADO	PAGADO
III. Balance Presupuestario (Superávit o Déficit)	0.00	0.00	0.00
IV. Intereses, Comisiones y Gastos de la Deuda	0.00	0.00	0.00
V. Balance Primario (Superávit o Déficit) (V = III - IV)	0.00	0.00	0.00

CONCEPTO	ESTIMADO	DEVENGADO	PAGADO
A. Financiamiento	0.00	0.00	0.00
B. Amortización de la Deuda	0.00	0.00	0.00
C. Endeudamiento o Desendeudamiento (C= A - B)	0.00	0.00	0.00

NO APLICA



GOBIERNO CONSTITUCIONAL DEL ESTADO DE CHIAPAS
SECRETARÍA DE IGUALDAD DE GÉNERO

SISTEMA CONTABLE 2023
RELACIÓN DE CUENTAS BANCARIAS PRODUCTIVAS ESPECÍFICAS

DEL 1o. DE ENERO AL 31 DE DICIEMBRE DE 2023

Fecha: Página 1 de 1
29/02/2024

FONDO, PROGRAMA O CONVENIO	DATOS DE LA CUENTA BANCARIA		
	INSTITUCIÓN BANCARIA	NÚMERO DE CUENTA	TIPO DE CUENTA
SECRETARIA DE IGUALDAD DE GÉNERO AVGM CHIS AC01 SIG 022 CONAVIM CHIAPAS 2023 APORTACIÓN FEDERAL	BANORTE, S.A.	1214527800	Maestra de Recursos Federales
SEIGEN REFUGIO BERRIOZABAL 2023	BANORTE, S.A.	1214527846	Maestra de Recursos Federales
SEIGEN REFUGIO TUXTLA 2023	BANORTE, S.A.	1214527837	Maestra de Recursos Federales
SEIGEN PAIMEF 2023	BANORTE, S.A.	1214527855	Maestra de Recursos Federales
SEIGEN PROABIM 2023	BANORTE, S.A.	1215097047	Maestra de Recursos Federales
SEIGEN FOBAM 2023	BANORTE, S.A.	1215097131	Maestra de Recursos Federales
SEIGEN AVGM CHIS AC01 SIG 022 CONAVIM CHIAPAS 2023 APORTACION FEDERAL	BANORTE, S.A.	1223970444	Maestra de Recursos Federales



**GOBIERNO CONSTITUCIONAL DEL ESTADO DE CHIAPAS
SECRETARÍA DE IGUALDAD DE GÉNERO**

**SISTEMA CONTABLE 2023
RELACIÓN DE ESQUEMAS BURSÁTILES Y COBERTURAS FINANCIERAS
DEL 1o. DE ENERO AL 31 DE DICIEMBRE DE 2023**

Página 1 de 1
Fecha: 06/03/2024

RELACIÓN DE ESQUEMAS BURSÁTILES Y DE COBERTURAS FINANCIERAS

NO APLICA

Programa o Fondo	Destino de los Recursos	Ejercicio		Reintegro
		DEVENGADO	PAGADO	
5 91 E0150 Promover la Atención y Prevención de la Violencia contra las Mujeres.	Cobertura Estatal	899,999.99	899,999.99	0.00
5 92 P0100 Fortalecimiento de la Igualdad Sustantiva entre Mujeres y Hombres.	Cobertura Estatal	2,165,251.28	2,165,251.28	0.00
5 94 S0100 Programa para el Adelanto, Bienestar e Igualdad de las Mujeres.	Cobertura Estatal	18,704,674.38	18,704,674.38	0.00
5 94 S1550 Programa de Apoyo a las Instancias de Mujeres en las Entidades Federativas (PAIMEF)	Cobertura Estatal	11,526,624.82	11,526,624.82	0.00
5 95 U0120 Fortalecimiento de los Servicios Estatales de Salud.	Cobertura Estatal	5,861,072.01	5,861,072.01	0.00

Concepto	31 de diciembre de 2023	31 de diciembre de 2022	Concepto	31 de diciembre de 2023	31 de diciembre de 2022
ACTIVO			PASIVO		
Activo Circulante			Pasivo Circulante		
Efectivo y Equivalentes	1,704,126.64	3,718,512.52	Cuentas por Pagar a Corto Plazo	666,468.36	613,700.22
Efectivo			Servicios Personales por Pagar a Corto Plazo	531,491.88	486,948.63
Bancos/Tesorería			Proveedores por Pagar a Corto Plazo	123,026.80	116,371.64
Bancos/Dependencias y Otros	279,608.05	1,802,092.65	Contratistas por Obras Públicas por Pagar a Corto Plazo		
Inversiones Temporales (Hasta 3 Meses)			Participaciones y Aportaciones por Pagar a Corto Plazo		
Fondos con Afectación Específica	1,424,518.59	1,916,419.87	Transferencias Otorgadas por Pagar a Corto Plazo		
Depósitos de Fondos de Terceros en Garantía y/o Administración			Intereses, Comisiones y Otros Gastos de la Deuda Pública por Pagar a Corto Plazo		
Otros Efectivos y Equivalentes			Retenciones y Contribuciones por Pagar a Corto Plazo		
Derechos a Recibir Efectivo o Equivalentes	0.00	0.00	Devoluciones de la Ley de Ingresos por Pagar a Corto Plazo	11,949.68	10,379.95
Inversiones Financieras de Corto Plazo			Otras Cuentas por Pagar a Corto Plazo		
Cuentas por Cobrar a Corto Plazo			Documentos por Pagar a Corto Plazo	0.00	0.00
Deudores Diversos por Cobrar a Corto Plazo			Documentos Comerciales por Pagar a Corto Plazo		
Ingresos por Recuperar a Corto Plazo			Documentos con Contratistas por Obras Públicas por Pagar a Corto Plazo		
Deudores por Anticipos de la Tesorería a Corto Plazo			Otros Documentos por Pagar a Corto Plazo		
Préstamos Otorgados a Corto Plazo			Porción a Corto Plazo de la Deuda Pública a Largo Plazo	0.00	0.00
Otros Derechos a Recibir Efectivo o Equivalentes a Corto Plazo			Porción a Corto Plazo de la Deuda Pública		
Derechos a Recibir Bienes o Servicios	0.00	0.00	Porción a Corto Plazo de Arrendamiento Financiero		
Anticipos a Proveedores por Adquisición de Bienes y Prestación de Servicios a Corto Plazo			Titulos y Valores a Corto Plazo	0.00	0.00
Anticipo a Proveedores por Adquisición de Bienes Inmuebles y Muebles a Corto Plazo			Pasivos Diferidos a Corto Plazo	0.00	0.00
Anticipo a Proveedores por Adquisición de Bienes Intangibles a Corto Plazo			Ingresos Cobrados por Adelantado a Corto Plazo		
Anticipo a Contratistas por Obras Públicas a Corto Plazo			Intereses Cobrados por Adelantado a Corto Plazo		
Otros Derechos a Recibir Bienes o Servicios a Corto Plazo			Otros Pasivos Diferidos a Corto Plazo		
Inventarios	0.00	0.00	Fondos y Bienes de Terceros en Garantía y/o Administración a Corto Plazo	0.00	0.00
Inventario de Mercancías para Venta			Fondos en Garantía a Corto Plazo		
Inventario de Mercancías Terminadas			Fondos en Administración a Corto Plazo		
Inventario de Mercancías en Proceso de Elaboración			Fondos Contingentes a Corto Plazo		
Inventario de Materias Primas, Materiales y Suministros para Producción			Fondos de Fideicomisos, Mandatos y Contratos Análogos a Corto Plazo		
Bienes en Tránsito			Otros Fondos de Terceros en Garantía y/o Administración a Corto Plazo		
Almacenes	0.00	0.00	Valores y Bienes en Garantía a Corto Plazo		
Estimación por Pérdida o Deterioro de Activos Circulantes	0.00	0.00	Provisiones a Corto Plazo	0.00	0.00
Estimaciones para Cuentas Incobrables por Derechos a Recibir Efectivo o Equivalentes			Provisión para Demandas y Juicios a Corto Plazo		
Estimación por Deterioro de Inventarios			Provisión para Contingencias a Corto Plazo		
Otros Activos Circulantes	0.00	0.00	Otras Provisiones a Corto Plazo		
Valores en Garantía			Otros Pasivos a Corto Plazo	0.00	0.00
Bienes en Garantía (excluye depósitos de fondos)			Ingresos por Clasificar		
Bienes Derivados de Embargos, Decomisos, Aseguramientos y Dación en Pago			Recaudación por Participar		
Adquisición con Fondos de Terceros			Otros Pasivos Circulantes		
Total de Activos Circulantes	1,704,126.64	3,718,512.52	Total de Pasivos Circulantes	666,468.36	613,700.22
Activo No Circulante			Pasivo No Circulante		
Inversiones Financieras a Largo Plazo	11,849,678.30	13,558,143.89	Cuentas por Pagar a Largo Plazo	866,395.68	866,395.68
Derechos a Recibir Efectivo o Equivalentes a Largo Plazo			Documentos por Pagar a Largo Plazo		
Bienes Inmuebles, Infraestructura y Construcciones en Proceso			Deuda Pública a Largo Plazo		
Bienes Muebles	19,155,213.22	20,200,150.41	Pasivos Diferidos a Largo Plazo	6,456,177.49	6,456,177.49
Activos Intangibles	445,231.04	445,231.04	Fondos y Bienes de Terceros en Garantía y/o Administración a Largo Plazo		
Depreciación, Deterioro y Amortización Acumulada de Bienes			Provisiones a Largo Plazo		
Activos Diferidos	6,253,511.71	6,315,179.24	Total de Pasivos No Circulantes	7,322,573.17	7,322,573.17
Estimación por Pérdida o Deterioro de Activos no Circulantes			Total del Pasivo	7,989,041.53	7,936,273.39
Otros Activos no Circulantes			HACIENDA PÚBLICA / PATRIMONIO		
Total de Activos No Circulantes	37,703,634.27	40,518,704.58	Hacienda Pública/Patrimonio Contribuido	255,800.07	255,800.07
Total del Activo	39,407,760.91	44,237,217.10	Aportaciones		
			Donaciones de Capital	255,800.07	255,800.07
			Actualización de la Hacienda Pública/Patrimonio		
			Hacienda Pública/Patrimonio Generado	31,162,919.31	36,045,143.64
			Resultados del Ejercicio (Ahorro/Desahorro)	(7,278.91)	5,107,942.04
			Resultados de Ejercicios Anteriores	31,170,198.22	30,937,201.60
			Revalúos		
			Reservas		
			Rectificaciones de Resultados de Ejercicios Anteriores		
			Exceso o Insuficiencia en la Actualización de la Hacienda Pública/Patrimonio	0.00	0.00
			Resultado por Posición Monetaria		
			Resultado por Tenencia de Activos no Monetarios		
Total de Activos No Circulantes	37,703,634.27	40,518,704.58	Total Hacienda Pública/Patrimonio	31,418,719.38	36,300,943.71
Total del Activo	39,407,760.91	44,237,217.10	Total del Pasivo y Hacienda Pública/Patrimonio	39,407,760.91	44,237,217.10

**INFORME ANALÍTICO DE LA DEUDA PÚBLICA Y OTROS PASIVOS
 DEL 1o. DE ENERO AL 31 DE DICIEMBRE DE 2023**

Denominación de la Deuda Pública y Otros Pasivos	Saldo al 31 de diciembre de 2022	Disposiciones del Período	Amortizaciones del Período	Revaluaciones, Reclasificaciones y Otros Ajustes	Saldo Final del Período	Pago de Intereses del Período	Pago de Comisiones y demás costos asociados durante el Período
Deuda Pública	0.00	0.00	0.00	0.00	0.00	0.00	0.00
Corto Plazo	0.00	0.00	0.00	0.00	0.00	0.00	0.00
Instituciones de Crédito							
Títulos y Valores							
Arrendamientos Financieros							
Largo Plazo	0.00	0.00	0.00	0.00	0.00		
Instituciones de Crédito							
Títulos y Valores							
Arrendamientos Financieros							
Otros Pasivos	7,936,273.39				7,989,041.53		
Total de la Deuda Pública y Otros Pasivos	7,936,273.39	0.00	0.00	0.00	7,989,041.53	0.00	0.00

Deuda Contingente (Informativo)
Valor de Instrumentos Bono Cupón Cero (Informativo)

 Instrumento Bono Cupón Cero 1, Banobras
 Instrumento Bono Cupón Cero 2, Banobras

Obligaciones a Corto Plazo	Monto Contratado	Plazo Pactado	Tasa de Interés	Comisiones y Costos Relacionados	Tasa Efectiva
Obligaciones a Corto Plazo (Informativo)					

GOBIERNO CONSTITUCIONAL DEL ESTADO DE CHIAPAS
SECRETARÍA DE IGUALDAD DE GÉNERO

SISTEMA CONTABLE 2023
INFORME ANALÍTICO DE OBLIGACIONES DIFERENTES DE FINANCIAMIENTOS
DEL 1o. DE ENERO AL 31 DE DICIEMBRE DE 2023

Fecha:

DENOMINACIÓN DE LAS OBLIGACIONES DIFERENTES DE FINANCIAMIENTO	FECHA DEL CONTRATO	FECHA DE INICIO DE OPERACIÓN DEL PROYECTO	FECHA DE VENCIMIENTO	MONTO DE LA INVERSIÓN PACTADO	PLAZO PACTADO	MONTO PROMEDIO MENSUAL DEL PAGO DE LA CONTRAPRESTACIÓN	MONTO PROMEDIO MENSUAL DEL PAGO DE LA CONTRAPRESTACIÓN CORRESPONDIENTE AL PAGO DE INVERSIÓN	MONTO PAGADO DE LA INVERSIÓN AL 31 DE DICIEMBRE DE 2023	MONTO PAGADO DE LA INVERSIÓN ACTUALIZADO AL 31 DE DICIEMBRE DE 2023	SALDO PENDIENTE POR PAGAR DE LA INVERSIÓN AL 31 DE DICIEMBRE DE 2023
---	--------------------	---	----------------------	-------------------------------	---------------	--	---	---	---	--

APP'S

- APP 1
- APP 2
- APP 3
- APP XX

Otros instrumentos

- Otro instrumento 1
- Otro instrumento 2
- Otro instrumento 3
- Otro instrumento XX

Total de Obligaciones Diferentes de Financiamiento



NO APLICA

SISTEMA CONTABLE 2023
BALANCE PRESUPUESTARIO
DEL 1o. DE ENERO AL 31 DE DICIEMBRE DE 2023

 Fecha: 06/03/2024
 Página 1 de 1

LDF 4

CONCEPTO	ESTIMADO/APROBADO	DEVENGADO	RECAUDADO/PAGADO
Ingresos Totales	0.00	0.00	0.00
Ingresos de Libre Disposición	0.00	0.00	0.00
Transferencias Federales Etiquetadas	0.00	0.00	0.00
Financiamiento Neto	0.00	0.00	0.00
Egresos Presupuestarios	0.00	0.00	0.00
Gasto No Etiquetado (sin incluir Amortización de la Deuda Pública)	0.00	0.00	0.00
Gasto Etiquetado (sin incluir Amortización de la Deuda Pública)	0.00	0.00	0.00
Remanentes del Ejercicio Anterior		0.00	0.00
Remanentes de Ingresos de Libre Disposición aplicados en el periodo		0.00	0.00
Remanentes de Transferencias Federales Etiquetadas aplicados en el periodo		0.00	0.00
Balance Presupuestario	0.00	0.00	0.00
Balance Presupuestario sin Financiamiento Neto	0.00	0.00	0.00
Balance Presupuestario sin Financiamiento Neto y sin Remanentes del Ejercicio Anterior	0.00	0.00	0.00

CONCEPTO	APROBADO	DEVENGADO	PAGADO
Intereses, Comisiones y Gastos de la Deuda	0.00	0.00	0.00
Intereses, Comisiones y Gastos de la Deuda con Gasto No Etiquetado	0.00	0.00	0.00
Intereses, Comisiones y Gastos de la Deuda con Gasto Etiquetado	0.00	0.00	0.00
Balance Primario	0.00	0.00	0.00

CONCEPTO	ESTIMADO/APROBADO	DEVENGADO	RECAUDADO/PAGADO
Financiamiento	0.00	0.00	0.00
Financiamiento con Fuente de Pago de Ingresos de Libre Disposición	0.00	0.00	0.00
Financiamiento con Fuente de Pago de Transferencias Federales Etiquetadas	0.00	0.00	0.00
Amortización de la Deuda	0.00	0.00	0.00
Amortización de la Deuda Pública con Gasto No Etiquetado	0.00	0.00	0.00
Amortización de la Deuda Pública con Gasto Etiquetado	0.00	0.00	0.00
Financiamiento Neto	0.00	0.00	0.00

CONCEPTO	ESTIMADO/APROBADO	DEVENGADO	RECAUDADO/PAGADO
Ingresos de Libre Disposición	0.00	0.00	0.00
Financiamiento Neto con Fuente de Pago de Ingresos de Libre Disposición	0.00	0.00	0.00
Financiamiento con Fuente de Pago de Ingresos de Libre Disposición	0.00	0.00	0.00
Amortización de la Deuda Pública con Gasto No Etiquetado	0.00	0.00	0.00
Gasto No Etiquetado (sin incluir amortización de la Deuda Pública)	0.00	0.00	0.00
Remanentes de Ingresos de Libre Disposición aplicados en el periodo		0.00	0.00
Balance Presupuestario de Recursos Disponibles	0.00	0.00	0.00
Balance Presupuestario de Recursos Disponibles sin Financiamiento Neto	0.00	0.00	0.00

CONCEPTO	ESTIMADO/APROBADO	DEVENGADO	RECAUDADO/PAGADO
Transferencias Federales Etiquetadas	0.00	0.00	0.00
Financiamiento Neto con fuente de Pago de Transferencias Federales Etiquetadas	0.00	0.00	0.00
Financiamiento con Fuente de Pago de Transferencias Federales Etiquetadas	0.00	0.00	0.00
Amortización de la Deuda Pública con Gasto Etiquetado	0.00	0.00	0.00
Gasto Etiquetado (sin incluir Amortización de la Deuda Pública)	0.00	0.00	0.00
Remanentes de Transferencias Federales Etiquetadas aplicados en el periodo		0.00	0.00
Balance Presupuestario de Recursos Etiquetados	0.00	0.00	0.00
Balance Presupuestario de Recursos Etiquetados sin Financiamiento Neto	0.00	0.00	0.00

NO APLICA

RUBRO DE INGRESOS	INGRESO					DIFERENCIA
	ESTIMADO	AMPLIACIONES Y REDUCCIONES	MODIFICADO	DEVENGADO	RECAUDADO	
Ingresos de Libre Disposición						
Impuestos	0.00	0.00	0.00	0.00	0.00	0.00
Cuotas y Aportaciones de Seguridad Social	0.00	0.00	0.00	0.00	0.00	0.00
Contribuciones de Mejoras	0.00	0.00	0.00	0.00	0.00	0.00
Derechos	0.00	0.00	0.00	0.00	0.00	0.00
Productos	0.00	0.00	0.00	0.00	0.00	0.00
Aprovechamientos	0.00	0.00	0.00	0.00	0.00	0.00
Ingresos por Venta de Bienes y Prestación de Servicios	0.00	0.00	0.00	0.00	0.00	0.00
Participaciones	0.00	0.00	0.00	0.00	0.00	0.00
Fondo General de Participaciones	0.00	0.00	0.00	0.00	0.00	0.00
Fondo de Fomento Municipal	0.00	0.00	0.00	0.00	0.00	0.00
Fondo de Fiscalización y Recaudación	0.00	0.00	0.00	0.00	0.00	0.00
Fondo de Compensación	0.00	0.00	0.00	0.00	0.00	0.00
Fondo de Extracción de Hidrocarburos	0.00	0.00	0.00	0.00	0.00	0.00
Impuesto Especial Sobre Producción y Servicios	0.00	0.00	0.00	0.00	0.00	0.00
0.136% de la Recaudación Federal Participable	0.00	0.00	0.00	0.00	0.00	0.00
3.17% Sobre Extracción de Petróleo	0.00	0.00	0.00	0.00	0.00	0.00
Gasolinas y Diésel	0.00	0.00	0.00	0.00	0.00	0.00
Fondo del Impuesto Sobre la Renta	0.00	0.00	0.00	0.00	0.00	0.00
Fondo de Estabilización de los Ingresos de las Entidades Federativas	0.00	0.00	0.00	0.00	0.00	0.00
Incentivos Derivados de la Colaboración Fiscal	0.00	0.00	0.00	0.00	0.00	0.00
Tenencia o Uso de Vehículos	0.00	0.00	0.00	0.00	0.00	0.00
Fondo de Compensación ISAN	0.00	0.00	0.00	0.00	0.00	0.00
Impuesto Sobre Automóviles Nuevos	0.00	0.00	0.00	0.00	0.00	0.00
Fondo de Compensación de Repecos-Intermedios	0.00	0.00	0.00	0.00	0.00	0.00
Otros Incentivos Económicos	0.00	0.00	0.00	0.00	0.00	0.00
Transferencias y Asignaciones	0.00	0.00	0.00	0.00	0.00	0.00
Convenios	0.00	0.00	0.00	0.00	0.00	0.00
Otros Convenios y Subsidios	0.00	0.00	0.00	0.00	0.00	0.00
Otros Ingresos de Libre Disposición	0.00	0.00	0.00	0.00	0.00	0.00
Participaciones en Ingresos Locales	0.00	0.00	0.00	0.00	0.00	0.00
Otros Ingresos de Libre Disposición	0.00	0.00	0.00	0.00	0.00	0.00
Total Ingresos de Libre Disposición	0.00	0.00	0.00	0.00	0.00	
Ingresos Excedentes de Ingresos de Libre Disposición						0.00
Transferencias Federales Etiquetadas						
Aportaciones	0.00	0.00	0.00	0.00	0.00	0.00
Fondo de Aportaciones para la Nómina Educativa y Gasto Operativo	0.00	0.00	0.00	0.00	0.00	0.00
Fondo de Aportaciones para los Servicios de Salud	0.00	0.00	0.00	0.00	0.00	0.00
Fondo de Aportaciones para la Infraestructura Social	0.00	0.00	0.00	0.00	0.00	0.00
Fondo de Aportaciones para el Fortalecimiento de los Municipios y de las Demarcaciones Territoriales del Distrito	0.00	0.00	0.00	0.00	0.00	0.00
Federal	0.00	0.00	0.00	0.00	0.00	0.00
Fondo de Aportaciones Múltiples	0.00	0.00	0.00	0.00	0.00	0.00
Fondo de Aportaciones para la Educación Tecnológica y de Adultos	0.00	0.00	0.00	0.00	0.00	0.00
Fondo de Aportaciones para la Seguridad Pública de los Estados y del Distrito Federal	0.00	0.00	0.00	0.00	0.00	0.00
Fondo de Aportaciones para el Fortalecimiento de las Entidades Federativas	0.00	0.00	0.00	0.00	0.00	0.00
Convenios	0.00	0.00	0.00	0.00	0.00	0.00
Convenios de Protección Social en Salud	0.00	0.00	0.00	0.00	0.00	0.00
Convenios de Descentralización	0.00	0.00	0.00	0.00	0.00	0.00
Convenios de Reasignación	0.00	0.00	0.00	0.00	0.00	0.00
Otros Convenios y Subsidios	0.00	0.00	0.00	0.00	0.00	0.00
Fondos Distintos de Aportaciones	0.00	0.00	0.00	0.00	0.00	0.00
Fondo para Entidades Federativas y Municipios Productores de Hidrocarburos	0.00	0.00	0.00	0.00	0.00	0.00
Fondo Minero	0.00	0.00	0.00	0.00	0.00	0.00
Transferencias, Asignaciones, Subsidios y Subvenciones, y Pensiones y Jubilaciones	0.00	0.00	0.00	0.00	0.00	0.00
Otras Transferencias Federales Etiquetadas	0.00	0.00	0.00	0.00	0.00	0.00
Total de Transferencias Federales Etiquetadas	0.00	0.00	0.00	0.00	0.00	0.00
Ingresos Derivados de Financiamientos	0.00	0.00	0.00	0.00	0.00	0.00
Ingresos Derivados de Financiamientos	0.00	0.00	0.00	0.00	0.00	0.00
Total de Ingresos	0.00	0.00	0.00	0.00	0.00	0.00
Datos Informativos						
Ingresos Derivados de Financiamientos con Fuente de Pago de Ingresos de Libre Disposición	0.00	0.00	0.00	0.00	0.00	0.00
Ingresos Derivados de Financiamientos con Fuente de Pago de Transferencias Federales Etiquetadas	0.00	0.00	0.00	0.00	0.00	0.00
Ingresos Derivados de Financiamientos	0.00	0.00	0.00	0.00	0.00	0.00

NO APLICA

NOMBRE DEL ENTE PUBLICO : Secretaría de Igualdad de Género
Estado Analítico del Ejercicio del Presupuesto de Egresos Detallado – LDF 6a.
Clasificación por Objeto del Gasto (Capítulo y Concepto)
Del 1 de Enero al 31 de diciembre de 2023
(PESOS)

Concepto	Egresos					Subejercicio
	Aprobado	Ampliaciones / Reducciones	Modificado	Devengado	Pagado	
b5) Productos Químicos, Farmacéuticos y de Laboratorio.	0.00	154,294.11	154,294.11	154,290.16	154,290.16	3.95
b6) Combustibles, Lubricantes y Aditivos.	0.00	351,150.92	351,150.92	342,087.54	342,087.54	9,063.38
b7) Vestuario, Blancos, Prendas de Protección y Artículos Deportivos.	0.00	149,480.00	149,480.00	148,727.83	148,727.83	752.17
b8) Materiales y Suministros para Seguridad.	0.00	0.00	0.00	0.00	0.00	0.00
b9) Herramientas, Refacciones y Accesorios Menores.	0.00	150,146.20	150,146.20	147,994.20	147,994.20	2,152.00
C. Servicios Generales.	0.00	5,800,608.98	5,800,608.98	5,758,267.47	5,758,267.47	42,341.51
c1) Servicios Básicos.	0.00	50,541.00	50,541.00	50,533.80	50,533.80	7.20
c2) Servicios de Arrendamiento.	0.00	124,537.56	124,537.56	124,537.56	124,537.56	0.00
c3) Servicios Profesionales, Científicos, Técnicos y Otros Servicios.	0.00	4,002,296.00	4,002,296.00	3,995,636.09	3,995,636.09	6,659.91
c4) Servicios Financieros, Bancarios y Comerciales.	0.00	0.00	0.00	0.00	0.00	0.00
c5) Servicios de Instalación, Reparación, Mantenimiento y Conservación.	0.00	531,213.78	531,213.78	525,088.25	525,088.25	6,125.53
c6) Servicios de Comunicación Social y Publicidad.	0.00	738,508.00	738,508.00	735,574.33	735,574.33	2,933.67
c7) Servicios de Traslado y Viáticos.	0.00	309,720.13	309,720.13	287,417.98	287,417.98	22,302.15
c8) Servicios Oficiales.	0.00	27,200.00	27,200.00	27,199.95	27,199.95	0.05
c9) Otros Servicios Generales.	0.00	16,592.51	16,592.51	12,279.51	12,279.51	4,313.00
D. Transferencias, Asignaciones, Subsidios y Otras Ayudas.	0.00	598,091.90	598,091.90	598,091.90	598,091.90	0.00
d1) Transferencias Internas y Asignaciones al Sector Público.	0.00	0.00	0.00	0.00	0.00	0.00
d2) Transferencias al Resto del Sector Público.	0.00	0.00	0.00	0.00	0.00	0.00
d3) Subsidios y Subvenciones.	0.00	0.00	0.00	0.00	0.00	0.00
d4) Ayudas Sociales.	0.00	598,091.90	598,091.90	598,091.90	598,091.90	0.00
d5) Pensiones y Jubilaciones.	0.00	0.00	0.00	0.00	0.00	0.00
d6) Transferencias a Fideicomisos, Mandatos y Otros Análogos.	0.00	0.00	0.00	0.00	0.00	0.00
d7) Transferencias a la Seguridad Social	0.00	0.00	0.00	0.00	0.00	0.00
d8) Donativos	0.00	0.00	0.00	0.00	0.00	0.00
d9) Transferencias al Exterior.	0.00	0.00	0.00	0.00	0.00	0.00
E. Bienes Muebles, Inmuebles e Intangibles.	0.00	670,966.95	670,966.95	665,849.93	665,849.93	5,117.02
e1) Mobiliario y Equipo de Administración.	0.00	583,468.95	583,468.95	581,309.43	581,309.43	2,159.52
e2) Mobiliario y Equipo Educativo y Recreativo.	0.00	85,000.00	85,000.00	82,042.50	82,042.50	2,957.50
e3) Equipo e Instrumental Médico y de Laboratorio.	0.00	2,498.00	2,498.00	2,498.00	2,498.00	0.00
e4) Vehículos y Equipo de Transporte.	0.00	0.00	0.00	0.00	0.00	0.00
e5) Equipo de Defensa y Seguridad.	0.00	0.00	0.00	0.00	0.00	0.00
e6) Maquinaria, Otros Equipos y Herramientas.	0.00	0.00	0.00	0.00	0.00	0.00
e7) Activos Biológicos.	0.00	0.00	0.00	0.00	0.00	0.00
e8) Bienes Inmuebles.	0.00	0.00	0.00	0.00	0.00	0.00
e9) Activos Intangibles.	0.00	0.00	0.00	0.00	0.00	0.00
F. Inversión Pública.	0.00	0.00	0.00	0.00	0.00	0.00
f1) Obra Pública en Bienes de Dominio Público.	0.00	0.00	0.00	0.00	0.00	0.00
f2) Obra Pública en Bienes Propios.	0.00	0.00	0.00	0.00	0.00	0.00
f3) Proyectos Productivos y Acciones de Fomento	0.00	0.00	0.00	0.00	0.00	0.00
G. Inversiones Financieras y Otras Provisiones.	0.00	0.00	0.00	0.00	0.00	0.00
g1) Inversiones para el Fomento de Actividades Productivas	0.00	0.00	0.00	0.00	0.00	0.00
g2) Acciones y Participaciones de Capital	0.00	0.00	0.00	0.00	0.00	0.00
g3) Compra de Títulos y Valores	0.00	0.00	0.00	0.00	0.00	0.00
g4) Concesión de Préstamos.	0.00	0.00	0.00	0.00	0.00	0.00
g5) Inversiones en Fideicomisos, Mandatos y Otros Análogos.	0.00	0.00	0.00	0.00	0.00	0.00
Fideicomiso de Desastres Naturales (informativo)						
g6) Otras Inversiones Financieras	0.00	0.00	0.00	0.00	0.00	0.00
g7) Provisiones para Contingencias y Otras Erogaciones Especiales.	0.00	0.00	0.00	0.00	0.00	0.00
H. Participaciones y Aportaciones.	0.00	0.00	0.00	0.00	0.00	0.00
h1) Participaciones.	0.00	0.00	0.00	0.00	0.00	0.00
h2) Aportaciones.	0.00	0.00	0.00	0.00	0.00	0.00
h3) Convenios.	0.00	0.00	0.00	0.00	0.00	0.00
I. Deuda Pública.	0.00	0.00	0.00	0.00	0.00	0.00
i1) Amortización de la Deuda Pública.	0.00	0.00	0.00	0.00	0.00	0.00
i2) Intereses de la Deuda Pública.	0.00	0.00	0.00	0.00	0.00	0.00
i3) Comisiones de la Deuda Pública.	0.00	0.00	0.00	0.00	0.00	0.00
i4) Gastos de la Deuda Pública.	0.00	0.00	0.00	0.00	0.00	0.00
i5) Costo por Coberturas.	0.00	0.00	0.00	0.00	0.00	0.00
i6) Apoyos Financieros.	0.00	0.00	0.00	0.00	0.00	0.00
i7) Adeudos de Ejercicios Fiscales Anteriores (ADEFAS).	0.00	0.00	0.00	0.00	0.00	0.00
III. Total de Egresos	66,396,927.00	45,533,160.59	111,930,087.59	110,892,430.61	110,345,340.71	1,037,656.98

NOMBRE DEL ENTE PÚBLICO : Secretaría de Igualdad de Género
Estado Analítico del Ejercicio del Presupuesto de Egresos Detallado – LDF 6b.

Clasificación Administrativa

Del 1 de Enero al 31 de diciembre de 2023
(PESOS)

Concepto	Egresos					Subejercicio
	Aprobado	Ampliaciones / Reducciones	Modificado	Devengado	Pagado	
I. Gasto No Etiquetado	66,396,927.00	6,313,524.17	72,710,451.17	71,734,808.13	71,187,718.23	975,643.04
Secretaría de Igualdad de Género	66,396,927.00	6,313,524.17	72,710,451.17	71,734,808.13	71,187,718.23	975,643.04
II. Gasto Etiquetado	0.00	39,219,636.42	39,219,636.42	39,157,622.48	39,157,622.48	62,013.94
Secretaría de Igualdad de Género	0.00	39,219,636.42	39,219,636.42	39,157,622.48	39,157,622.48	62,013.94
III. Total de Egresos	66,396,927.00	45,533,160.59	111,930,087.59	110,892,430.61	110,345,340.71	1,037,656.98

NOMBRE DEL ENTE PÚBLICO : Secretaría de Igualdad de Género

Estado Analítico del Ejercicio del Presupuesto de Egresos Detallado – LDF 6c.

Clasificación Funcional (Finalidad y Función)

Del 1 de Enero al 31 de diciembre de 2023

(PESOS)

Concepto	Egresos					Subejercicio
	Aprobado	Ampliaciones / Reducciones	Modificado	Devengado	Pagado	
I. Gasto No Etiquetado	66,396,927.00	6,313,524.17	72,710,451.17	71,734,808.13	71,187,718.23	975,643.04
A. Gobierno	0.00	0.00	0.00	0.00	0.00	0.00
a1) Legislación	0.00	0.00	0.00	0.00	0.00	0.00
a2) Justicia	0.00	0.00	0.00	0.00	0.00	0.00
a3) Coordinación de la Política de Gobierno	0.00	0.00	0.00	0.00	0.00	0.00
a4) Relaciones Exteriores	0.00	0.00	0.00	0.00	0.00	0.00
a5) Asuntos Financieros y Hacendarios	0.00	0.00	0.00	0.00	0.00	0.00
a6) Seguridad Nacional	0.00	0.00	0.00	0.00	0.00	0.00
a7) Asuntos de Orden Público y de Seguridad Interior	0.00	0.00	0.00	0.00	0.00	0.00
a8) Otros Servicios Generales	0.00	0.00	0.00	0.00	0.00	0.00
B. Desarrollo Social	66,396,927.00	6,313,524.17	72,710,451.17	71,734,808.13	71,187,718.23	975,643.04
b1) Protección Ambiental	0.00	0.00	0.00	0.00	0.00	0.00
b2) Vivienda y Servicios a la Comunidad	0.00	0.00	0.00	0.00	0.00	0.00
b3) Salud	0.00	0.00	0.00	0.00	0.00	0.00
b4) Recreación, Cultura y Otras Manifestaciones Sociales	0.00	0.00	0.00	0.00	0.00	0.00
b5) Educación	0.00	0.00	0.00	0.00	0.00	0.00
b6) Protección Social	66,396,927.00	6,313,524.17	72,710,451.17	71,734,808.13	71,187,718.23	975,643.04
b7) Otros Asuntos Sociales	0.00	0.00	0.00	0.00	0.00	0.00
C. Desarrollo Económico	0.00	0.00	0.00	0.00	0.00	0.00
c1) Asuntos Económicos, Comerciales y Laborales en General	0.00	0.00	0.00	0.00	0.00	0.00
c2) Agropecuaria, Silvicultura, Pesca y Caza	0.00	0.00	0.00	0.00	0.00	0.00
c3) Combustibles y Energía	0.00	0.00	0.00	0.00	0.00	0.00
c4) Minería, Manufacturas y Construcción	0.00	0.00	0.00	0.00	0.00	0.00
c5) Transporte	0.00	0.00	0.00	0.00	0.00	0.00
c6) Comunicaciones	0.00	0.00	0.00	0.00	0.00	0.00
c7) Turismo	0.00	0.00	0.00	0.00	0.00	0.00
c8) Ciencia, Tecnología e Innovación	0.00	0.00	0.00	0.00	0.00	0.00
c9) Otras Industrias y Otros Asuntos Económicos	0.00	0.00	0.00	0.00	0.00	0.00
D. Otras no Clasificadas en Funciones Anteriores	0.00	0.00	0.00	0.00	0.00	0.00
d1) Transac. de la Deuda Pública/Costo Financiero de la Deuda	0.00	0.00	0.00	0.00	0.00	0.00
d2) Transf., Part. y Aport. entre Diferentes Niv. y Ord. de Gob.	0.00	0.00	0.00	0.00	0.00	0.00
d3) Saneamiento del Sistema Financiero	0.00	0.00	0.00	0.00	0.00	0.00
d4) Adeudos de Ejercicios Fiscales Anteriores	0.00	0.00	0.00	0.00	0.00	0.00
II. Gasto Etiquetado	0.00	39,219,636.42	39,219,636.42	39,157,622.48	39,157,622.48	62,013.94
A. Gobierno	0.00	0.00	0.00	0.00	0.00	0.00
a1) Legislación	0.00	0.00	0.00	0.00	0.00	0.00
a2) Justicia	0.00	0.00	0.00	0.00	0.00	0.00
a3) Coordinación de la Política de Gobierno	0.00	0.00	0.00	0.00	0.00	0.00
a4) Relaciones Exteriores	0.00	0.00	0.00	0.00	0.00	0.00
a5) Asuntos Financieros y Hacendarios	0.00	0.00	0.00	0.00	0.00	0.00
a6) Seguridad Nacional	0.00	0.00	0.00	0.00	0.00	0.00
a7) Asuntos de Orden Público y de Seguridad Interior	0.00	0.00	0.00	0.00	0.00	0.00
a8) Otros Servicios Generales	0.00	0.00	0.00	0.00	0.00	0.00
B. Desarrollo Social	0.00	39,219,636.42	39,219,636.42	39,157,622.48	39,157,622.48	62,013.94
b1) Protección Ambiental	0.00	0.00	0.00	0.00	0.00	0.00
b2) Vivienda y Servicios a la Comunidad	0.00	0.00	0.00	0.00	0.00	0.00
b3) Salud	0.00	0.00	0.00	0.00	0.00	0.00
b4) Recreación, Cultura y Otras Manifestaciones Sociales	0.00	0.00	0.00	0.00	0.00	0.00
b5) Educación	0.00	0.00	0.00	0.00	0.00	0.00
b6) Protección Social	0.00	39,219,636.42	39,219,636.42	39,157,622.48	39,157,622.48	62,013.94
b7) Otros Asuntos Sociales	0.00	0.00	0.00	0.00	0.00	0.00
C. Desarrollo Económico	0.00	0.00	0.00	0.00	0.00	0.00
c1) Asuntos Económicos, Comerciales y Laborales en General	0.00	0.00	0.00	0.00	0.00	0.00
c2) Agropecuaria, Silvicultura, Pesca y Caza	0.00	0.00	0.00	0.00	0.00	0.00
c3) Combustibles y Energía	0.00	0.00	0.00	0.00	0.00	0.00
c4) Minería, Manufacturas y Construcción	0.00	0.00	0.00	0.00	0.00	0.00
c5) Transporte	0.00	0.00	0.00	0.00	0.00	0.00
c6) Comunicaciones	0.00	0.00	0.00	0.00	0.00	0.00
c7) Turismo	0.00	0.00	0.00	0.00	0.00	0.00
c8) Ciencia, Tecnología e Innovación	0.00	0.00	0.00	0.00	0.00	0.00
c9) Otras Industrias y Otros Asuntos Económicos	0.00	0.00	0.00	0.00	0.00	0.00
D. Otras no Clasificadas en Funciones Anteriores	0.00	0.00	0.00	0.00	0.00	0.00
d1) Transac. de la Deuda Pública/Costo Financiero de la Deuda	0.00	0.00	0.00	0.00	0.00	0.00
d2) Transf., Part. y Aport. entre Diferentes Niv. y Ord. de Gob.	0.00	0.00	0.00	0.00	0.00	0.00
d3) Saneamiento del Sistema Financiero	0.00	0.00	0.00	0.00	0.00	0.00
d4) Adeudos de Ejercicios Fiscales Anteriores	0.00	0.00	0.00	0.00	0.00	0.00
III. Total de Egresos	66,396,927.00	45,533,160.59	111,930,087.59	110,892,430.61	110,345,340.71	1,037,656.98

NOMBRE DEL ENTE PÚBLICO : Secretaría de Igualdad de Género
Estado Analítico del Ejercicio del Presupuesto de Egresos Detallado – LDF 6d.

Clasificación de Servicios Personales por Categoría

Del 1 de Enero al 31 de diciembre de 2023

(PESOS)

Concepto	Egresos					Subejercicio
	Aprobado	Ampliaciones / Reducciones	Modificado	Devengado	Pagado	
I. Gasto No Etiquetado	59,795,845.04	3,040,712.44	62,836,557.48	62,203,561.42	61,656,471.52	632,996.06
A. Personal Administrativo y de Servicio Público	59,795,845.04	3,040,712.44	62,836,557.48	62,203,561.42	61,656,471.52	632,996.06
B. Magisterio	0.00	0.00	0.00	0.00	0.00	0.00
C. Servicios de Salud	0.00	0.00	0.00	0.00	0.00	0.00
c1) Personal Administrativo	0.00	0.00	0.00	0.00	0.00	0.00
c2) Personal Médico, Paramédico y Afín	0.00	0.00	0.00	0.00	0.00	0.00
D. Seguridad Pública	0.00	0.00	0.00	0.00	0.00	0.00
E. Gastos Asociados a la Implementación de Nuevas Leyes Federales o Reformas a las mismas	0.00	0.00	0.00	0.00	0.00	0.00
e1) Nombre del Programa o Ley 1	0.00	0.00	0.00	0.00	0.00	0.00
F. Sentencias Laborales Definitivas	0.00	0.00	0.00	0.00	0.00	0.00
II. Gasto Etiquetado	0.00	29,401,242.37	29,401,242.37	29,401,242.37	29,401,242.37	0.00
A. Personal Administrativo y de Servicio Público	0.00	29,401,242.37	29,401,242.37	29,401,242.37	29,401,242.37	0.00
B. Magisterio	0.00	0.00	0.00	0.00	0.00	0.00
C. Servicios de Salud	0.00	0.00	0.00	0.00	0.00	0.00
c1) Personal Administrativo	0.00	0.00	0.00	0.00	0.00	0.00
c2) Personal Médico, Paramédico y Afín	0.00	0.00	0.00	0.00	0.00	0.00
D. Seguridad Pública	0.00	0.00	0.00	0.00	0.00	0.00
E. Gastos Asociados a la Implementación de Nuevas Leyes Federales o Reformas a las mismas	0.00	0.00	0.00	0.00	0.00	0.00
e1) Nombre del Programa o Ley 1	0.00	0.00	0.00	0.00	0.00	0.00
F. Sentencias Laborales Definitivas	0.00	0.00	0.00	0.00	0.00	0.00
III. Total del Gasto en Servicios Personales	59,795,845.04	32,441,954.81	92,237,799.85	91,604,803.79	91,057,713.89	632,996.06

SISTEMA CONTABLE 2023
RELACIÓN DE BIENES MUEBLES QUE COMPONEN SU PATRIMONIO
Cuenta Pública al 31 de diciembre de 2023

Página 1 de 20

Hora: 01:53:44p. m.

Fecha: 06/03/2024

Código	Descripción del Bien	Valor en Libros
1241	Mobiliario y Equipo de Administración	11,596,688.97
1241 1080011152836C01802301 0006	01 ROPERO ESTILO CONTEMPORANEO DE MADERA DE PINO COLOR CHOCOLATE, FACT. A 2230, PROV. SAAG CONSTRUCTORA Y COMERCIALIZADORA, S.A. GASTO INST. REFUGIOS CASAS SEIGEN, O.P. 0404.	7,953.31
1241 1080011152836C01802301 0007	01 SALA ESQUINERA ESTILO CONTEMPORANEO TAPIZ SUEDE COLOR GRIS, FACT. A 2230, PROV. SAAG CONSTRUCTORA Y COMERCIALIZADORA, S.A. GASTO INST. REFUGIOS CASAS SEIGEN, O.P. 0404.	12,765.80
1241 1080032159511U01202301 0004	01 ARCHIVERO DE 4 GAVETAS FABRICADO EN LAMINA CAL. 24, COLOR ARENA, FACT. E-24157 PROV. SUMINISTROS TUXTLA, S.A., PROG. FEDERAL SEIGEN REFUGIO BERRIOZABAL, CH-067.	8,345.97
1241 1080032159511U01202301 0005	01 ESCRITORIO SEMIEJECUTIVO METALICO CON 1 PEDESTAL DE 2 GAVETAS, FACT. E-24157 PROV. SUMINISTROS TUXTLA, S.A., PROG. FEDERAL SEIGEN REFUGIO BERRIOZABAL, CH-067.	8,300.09
1241 1080032159511U01202301 0006	01 ESCRITORIO RECTANGULAR SECRETARIAL DE DOS GAVETAS, COLOR CAOBA, FACT. 250 PROV. ISSAC MALDONADO ORTIZ, PROG. FEDERAL SEIGEN REFUGIO TUXTLA 2023, CH-100.	7,275.00
1241 111204111A111X00101101 0002	1 MESA JUNTA 14 PERSONAS MADERA INDUSTRIALIZADA Y MELAMINIZADA	10,131.44
1241 111204111A111X00101101 0005	1 MUEBLE DE RECEPCION MADERA INDUSTRIALIZADA Y MELAMINIZADA	6,657.24
1241 111204111A111X00101101 0006	4 CAMAS INDIVIDUALES CON ESTRUCTURAS TUBULARES	19,488.00
1241 111204111A111X00101101 0007	6 BURO FABRICADO MADERA INDUSTRIALIZADA Y MELAMINIZADA	12,876.00
1241 111204111A111X00101101 0008	1 CUNA DE MADERA PINTADA COLOR BLANCO BARANDALES FIJOS Y DESMONTABLES	11,311.00
1241 111204111A111X00101101 0009	1 CUNA DE VIAJE FLEXIBLE TIPO CORRAL	3,478.00
1241 111204111A111X00101101 0010	1 SALA DE VINIL LAVABLE COLOR NEGRO	10,080.40
1241 111204111A111X00101101 0012	22 ESCRITORIOS EJECUTIVOS COLOR CAOBA MADERA INDUSTRIALIZADA Y MELAMINIZADA, CANTAS EN PVC	113,945.78
1241 111204111A111X00101101 0013	15 ESCRITORIO 120x67x75 COLOR CAOBA MADERA INDUSTRIALIZADA Y MELAMINIZADA	52,739.40
1241 111204111A111X00101101 0014	01 ESCRITORIO 150x65x75 COLOR CAOBA MADERA INDUSTRIALIZADA Y MELAMINIZADA CON CAJONERA ARCHIVADOR YUTILERO	3,793.20
1241 111204111A111X00101101 0017	6 SILLONES DE DOS PLAZAS TAPIZADO EN TELA PLIANA COLOR NEGRO	23,267.28
1241 111204111A111X00101101 0018	6 SILLONES DE TRES PLAZAS TAPIZADO EN TELA PLIANA COLOR NEGRO	29,921.04
1241 111204111A111X00101101 0019	3 SILLONES DE UNA PLAZA TAPIZADO EN TELA PLIANA COLOR NEGRO	8,494.68
1241 111204111A111X00101101 0021	JUEGO DE SALA, SAGA.321, SUCAF F- 0023	8,000.00
1241 111204111A111X00101101 0022	SILLA PERIQUERA, PRINCEL F- 0023	2,400.00
1241 111204111A111X00101101 0023	PORTABEBE, PRINCEL F-0023	2,399.99
1241 111204111A111X00101101 0024	LITERA (MATRIMONIAL-INDIVIDUAL) TUBULAR, TRANMEX F- 0023	6,380.00
1241 111204111A111X00101101 0025	COLCHON MATRIMONIAL, MARCA AMERICA F-0023	7,999.96
1241 111204111A111X00101101 0026	COLCHON INDIVIDUAL, MARCA AMERICA F- 0025	13,647.91
1241 111204111A111X00101101 0027	01 JUEGO DE SALA, SAGA.321, SUCAF F- 0025	8,000.00
1241 111204111A111X00101201 0001	02 ESCRITORIOS EJECUTIVOS ORION RECTANGULAR 160x70x75 MOD. 529 F-0069 C	13,095.00
1241 111204111A111X00101201 0002	02 ARCHIVERO VERTICAL HIRISH INDUSTRIALES METAL F- 0070 C	4,186.00
1241 111204111A111X00101201 0003	01 ARCHIVERO VERTICAL HIRISH INDUSTRIALES METAL 2 GAV 18 PULG. F- 0083 C	2,093.00

SISTEMA CONTABLE 2023
RELACIÓN DE BIENES MUEBLES QUE COMPONEN SU PATRIMONIO
Cuenta Pública al 31 de diciembre de 2023

Página 2 de 20

Hora: 01:53:44p. m.

Fecha: 06/03/2024

Código	Descripción del Bien	Valor en Libros
1241 111204111A111X00101201 0004	04 COLCHON MATRIMONIAL SLEPP CARE MOD. GRADA 135CMx190CM F-71C	10,289.66
1241 111204111A111X00101201 0005	02 LITERA MATRIMONIAL-INDIVIDUAL FIJA SWWET DREAMS TUBULAR DE 2" F- 0082 C	9,607.12
1241 111204111A111X00101201 0006	4 COLCHON INDIVIDUAL HT ORTO TELA MAXIMA F- 0098C	9,494.83
1241 111204111A111X00101201 0007	02 ROPERO DE MADERA COLECCION ELEGANCE 1.00MT FRENTE 1.90 ALTO .55 FONDO F-0076 C	11,993.01
1241 111204111A111X00101201 0008	02 CAMA MATRIMONIAL MODELO DREAMS TUBULAR 2" CON CABECERA 1.35MT X 1.90 MT F-0078 C	4,990.71
1241 111204111A111X00101201 0009	02 COLCHON MATRIMONIAL SLEEP CARE MOD. GRADA 135CM X 190CM F-0079 C	5,144.83
1241 111204111A111X00101301 0002	28 ESCRITORIOS F-0039 DE PEREZ RUIZ GUADALUPE PROGRAMA CDM 2013	84,050.37
1241 111204111A111X00101301 0003	14 ARCHIVEROS F- 0039 DE PEREZ RUIZ GUADALUPE PROGRAMA CDM 2013	42,035.00
1241 111204111A111X00101301 0004	1 ESCRITORIO DE 1.20 CM x 70 CM CON 2 CAJONES F-0021 DE GOMEZ BERMUDEZ MAGDALENA PROGRAMA PAIMEF 2013	2,500.00
1241 111204111A111X00101401 0003	02 ARCHIVEROS, CH-54, ERVING E. POLA, PAIMEF 2014	5,360.00
1241 111204111A111X00101401 0005	02 ARCHIVEROS, CH-54, ERVING E. POLA, PAIMEF 2014	6,400.00
1241 111204111A111X00101401 0006	01 ESCRITORIO, CH-54, ERVING E. POLA, PAIMEF 2014	4,000.00
1241 111204111A111X00101401 0007	03 COLCHONES INDIVIDUALES, CH-54, ERVING E. POLA, PAIMEF 2014	8,400.00
1241 111204111A111X00101401 0008	03 COLCHONES MATRIMONIALES, CH-54, ERVING E. POLA, PAIMEF 2014	10,200.00
1241 111204111A111X00101401 0009	03 LITERAS, CH-54, ERVING E. POLA, PAIMEF 2014	31,500.00
1241 111204111A111X00101401 0011	04 ESCRITORIOS MODERNOS CON ESTRUCTURA METALICA, CH-110, FACT. 039 ERVING EDUARDO POLA ROBLES, PROG. CDM-PEG 2014	9,461.75
1241 111204111A111X00101401 0012	28 ESCRITORIOS EJECUTIVOS CON MELANINA, CH-165, FACT. 048 ERVING EDUARDO POLA ROBLES, PROG. CDM-PEG 2014	66,232.24
1241 111204111A111X00101401 0014	11 ESCRITORIOS DE MADERA 1.20x.75 CM, 2 CAJONES, CH-401, FACT. A628 FATIMA DEL ROSARIO CABRERA CAMACHO, PROG. PAIMEF 2014	44,000.05
1241 111204111A111X00101401 0015	09 COLCHONES INDIVIDUALES, CH-401, FACT. A628 FATIMA DEL ROSARIO CABRERA CAMACHO, PROG. PAIMEF 2014	25,199.97
1241 111204111A111X00101401 0016	09 COLCHONES MATRIMONIALES, CH-401, FACT. A628 FATIMA DEL ROSARIO CABRERA CAMACHO, PROG. PAIMEF 2014	30,599.95
1241 111204111A111X00101401 0017	09 LITERAS INDIVIDUALES TUBULARES S855, CH-402, FACT. 243A JOSE ALBERT VELAZQUEZ ARCE, PROG. PAIMEF 2014	94,499.96
1241 1112041158811W00101501 0004	01 STAND PORTATIL EN PANELES CON PUERTAS Y REPISA, ADMINISTRADORA NGR, S.A. FACT. 2 PROG. PAMEF 2015, CH-162.	4,999.99
1241 1112041158811W00101501 0005	10 MAMPARAS CON DOS PANELES, 120x.90 Y 120x.40 CMS CON CONECTORES PARA ENSAMBLE, ADMINISTRADORA NGR, S.A. FACT. 2 PROG. PAMEF 2015, CH-162.	54,999.89
1241 1112041158811W00101501 0006	02 CUNAS DE MADERA, ADMINISTRADORA NGR, S.A. FACT. 2 PROG. PAMEF 2015, CH-162.	7,000.00
1241 1112041158811W00101501 0007	03 LITERAS INDIVIDUALES DE ALUMINIO, ADMINISTRADORA NGR, S.A. FACT. 2 PROG. PAMEF 2015, CH-162.	17,999.99
1241 1112041158811W00101501 0008	01 ROPERO DE MADERA, ADMINISTRADORA NGR, S.A. FACT. 2 PROG. PAMEF 2015, CH-162.	3,999.99
1241 1112041158811W00101501 0009	01 ALACENA DE ALUMINIO, ADMINISTRADORA NGR, S.A. FACT. 2 PROG. PAMEF 2015, CH-162.	4,999.99
1241 1112041158811W00101501 0010	01 SALA DE TACTO PIEL 3 PIEZAS, ADMINISTRADORA NGR, S.A. FACT. 2 PROG. PAMEF 2015, CH-162.	6,499.99
1241 1112041158811W00101501 0014	01 ESCRITORIO EJECUTIVO CEREZO BASICS, ELIU A. MARTINEZ LOPEZ, FACT. 606 PROG. PAIMEF 2010, CH-0569	4,000.00

SISTEMA CONTABLE 2023
RELACIÓN DE BIENES MUEBLES QUE COMPONEN SU PATRIMONIO
Cuenta Pública al 31 de diciembre de 2023

Página 3 de 20

Hora: 01:53:44p. m.

Fecha: 06/03/2024

Código	Descripción del Bien	Valor en Libros
1241 1112041158811W00101501 0016	01 ARCHIVERO 3 GAVETAS METALICO, ELIU A. MARTINEZ LOPEZ, FACT. 606 PROG. PAIMEF 2010, CH-0569	4,999.99
1241 1112041158811W00101501 0020	02 ESCRITORIOS SECRETARIALES CON ARCHIVERO 2 CAJONES MOD. 4240, GRUPO LOPEZ DEL STE. COMERCIALIZ, S.A. FACT. A 071, PROG. PAIMEF 2010, CH-0137	7,997.10
1241 1112041158811W00101601 0003	02 CUNAS, COMERC. TGZ,S.A. FACT. B306, PROG. PAIMEF 2016	8,400.00
1241 1112041158811W00101601 0004	02 LITERAS INDIVIDUAL, COMERC. TGZ,S.A. FACT. B306, PROG. PAIMEF 2016	13,000.00
1241 111204191A111X00100101 0005	13 ESCRITORIOS SECRETARIAL MADERA F-24691	1,322.50
1241 111204191A111X00100101 0007	8 ESCRITORIOS SEMIEJECUTIVOS DE MADERA F-24691	1,512.25
1241 111204191A111X00100101 0009	5 LIBREROS DE MADERA COLOR VINO F-25641	12,038.00
1241 111204191A111X00100101 0012	1 ENGARGOLADORA P/ARILLO PLASTICO TORRES BATIZ	2,837.49
1241 111204191A111X00100101 0013	1 ENGARGOLADORA P/ARILLO METALICO TORRES BATIZ	3,514.21
1241 111204191A111X00100101 0014	1 MAQUINA DE ESCRIBIR ELECTRICA TORRES BATIZ F-24895	4,300.02
1241 111204191A111X00100101 0015	1 ENMICADORA MCA PERFEX TORRES BATIZ F-24895	3,319.30
1241 111204191A111X00100101 0016	00 SILLAS SECRETARIALES 4500 CAFE TABACO FACTURA No. 8139	2,289.34
1241 111204191A111X00100101 0017	00 SILLAS SECRETARIALES 4500 CAFE TABACO FACTURA No. 08098	2,289.40
1241 111204191A111X00100201 0001	00 ESCRITORIO 2 GAV. MCA. OFIK FACTURA No. 10246	6,974.34
1241 111204191A111X00100401 0002	1 RELOJ CHECADOR MARCA LETHEM MOD. 6000E	5,094.50
1241 111204191A111X00100401 0003	1 ARCHIVERO 4 GAVETAS CAOBA 48x60x1.35	3,895.33
1241 111204191A111X00100401 0004	2 ESCRITORIOS ECON. No.3 NEGRO CAOBA MOD. EC-12-DM3 MCA, ROAL	5,098.55
1241 111204191A111X00100401 0012	1 ARCHIVERO 4 GAVETAS ARENA ECONOVA	2,359.00
1241 111204191A111X00100501 0002	1 ESCRITORIO DIRECTIVO 180x80x75 1 CAJA MOD 1001-1P MCA NAPOLES	2,609.06
1241 111204191A111X00100501 0007	10 MODULOS DE COMPUTO MCA. ITALIA FACTURA No. 14511	7,590.00
1241 111204191A111X00100501 0009	9 SILLONES EJEC. C/BRAZOS MCA. OFIK- FACTURA No. 14513	1,778.07
1241 111204191A111X00100601 0003	1 SOFA 3 PLAZAS GAMUZA ITALIANA NEGRA L/LU	7,154.58
1241 111204191A111X00100601 0012	6 LIBREROS ESTANDAR 1.90x89 MTS. CON 5 ENTREPAÑOS	13,282.50
1241 111204191A111X00100601 0016	1 CREDENZA CON 2 GATEAS DE 1.80 MTS	2,532.71
1241 111204191A111X00100701 0006	03 LIBRERO ESTANDAR SENCILLO DE 1.90x.89 MTS CON 5 ENTREPAÑOS MARCA REMINGTON	7,969.50
1241 111204191A111X00100701 0012	9 ARCHIVEROS METAL. 4 GAVETAS LINEA NOVA GEBESA	27,427.50
1241 111204191A111X00100701 0013	1 STAN DE PISO CON LOGOTIPOS	10,235.00
1241 111204191A111X00100701 0017	3 LITERAS METALICAS SINALOENSE INDIVIDUAL/MATRIMONIAL	12,773.63
1241 111204191A111X00100701 0020	1 ANTECOMEDRO PRINCE CALIFORNIA 1760 7 PZAS	3,481.00
1241 111204191A111X00100701 0024	2 ARCHIVEROS METALICOS 4 GAVETAS LINEA NOVA MCA. GABESA	6,095.00
1241 111204191A111X00100701 0025	1 SILLON DE UNA PLAZA MOD. LISBOA/ 1P MCA. ALBAR MUEBLES COLOR NEGRO	2,516.72
1241 111204191A111X00100701 0026	1 SILLON DE DOS PLAZAS MOD. LISBOA MCA. ALBAR MUEBLES COLOR NEGRO	3,479.50
1241 111204191A111X00100701 0027	1 ARCHIVERO DE 4 CAJONES C/LAMINA DE ACERO CHAPA C/SEGURIDAD GEBESA F-E6300	1,796.76
1241 111204191A111X00100701 0028	2 FRIGOBAR WHIRPOOL MOD. WRP05SJSQR00 F-ZCE2043	4,398.00
1241 111204191A111X00100701 0029	1 RACK DE MODEMS MCA. NORT SYSTEM F-35410	2,119.20
1241 111204191A111X00100701 0030	2 CENTRO DE TRABAJO EJECUTIVO TERMINADO LAMINADO OFIMAGEN F-2081	11,478.70
1241 111204191A111X00100701 0031	4 CENTRO MODULAR DE 1.60 x 1.42 x .75 MTS GEBESA MOD. SPAZIO F-E6300	10,046.40

SISTEMA CONTABLE 2023
RELACIÓN DE BIENES MUEBLES QUE COMPONEN SU PATRIMONIO
Cuenta Pública al 31 de diciembre de 2023

Página 4 de 20

Hora: 01:53:44p. m.

Fecha: 06/03/2024

Código	Descripción del Bien	Valor en Libros
1241 111204191A111X00100801 0005	6 ESCRITORIOS SECRETARIAL 1.20 METAL LINEA NOVA MCA. GEBESA	12,891.92
1241 111204191A111X00100801 0011	1 COMEDOR 6 SILLAS TUBULAR MADERA CRISTAL MCA. MILAN	3,049.99
1241 111204191A111X00100801 0012	20 ESCRITORIO METALICO SECRET 2 GAV MCA. OFIMAGEN LINEA IRON	63,273.89
1241 111204191A111X00100801 0013	2 ARCHIVERO VERTICAL METAL 4 GAV MCA. OFIMAGEN LINEA IRON PLUS	3,723.99
1241 111204191A111X00100801 0015	1 MESA DE FISIOTERAPIA CON ORIFICIO FACIAL	3,900.00
1241 111204191A111X00100801 0018	5 MESAS HEXAGONAL H75 CON 6 SILLAS ESCOLARES	16,407.91
1241 111204191A111X00100801 0019	6 JUEGOS DE SALA ALBANY 22ET	26,994.00
1241 111204191A111X00100801 0020	6 JUEGOS DE ANTECOMEDOR DELICAS CON 6 SILLAS	26,994.00
1241 111204191A111X00100801 0024	12 CAMAS INDIVIDUALES TUBULAR METALICA C/COLCHON	42,100.08
1241 111204191A111X00100801 0027	12 CUNAS CON COLCHONETAS	45,000.00
1241 111204191A111X00100901 0002	1 ARCHIVERO DE 3 GAVETAS	3,500.00
1241 111204191A111X00100901 0022	6 MODULO 1.60 X 1.42 X .75 MTS LINEA SPAZIO GEBESA F-49588	17,457.00
1241 111204191A111X00100901 0023	2 LIBRERO VERTICAL EN MELAMINA C/5 NIVELES 1.80 X .84 X .29 GEBESA MOD. SPAZIO F-49588	4,894.40
1241 111204191A111X00100901 0024	5 MODULO EN "L" MOD. AF-2 OFIMAGEN F-5624	14,912.20
1241 111204191A111X00101001 0010	2 ESCRITORIO EJECUTIVO, MADERA METAL	7,529.28
1241 111204191A111X00101001 0023	2 MESA PARA SALA DE MADERA	4,174.50
1241 111204191A111X00101001 0024	1 RELOJ CHECADOR, METAL PLASTICO, MCA. ACROPRINT, MOD. 150QL4, SERIE 047139E1, FACT. 12962	4,409.58
1241 111204191A111X00101001 0025	1 RELOJ CHECADOR, METAL PLASTICO, MCA. LATHEM, MOD. 600E, SERIE G002690, FACT. 35134	5,888.69
1241 111204191A111X00101001 0026	1 RELOJ CHECADOR, METAL GRANITO	6,401.01
1241 111204191A111X00101001 0027	1 SOFA UNA PLAZA, MADERA TELA	4,856.15
1241 111204191A111X00101001 0031	01 BANCA VISITANTE DE 3 PLAZAS SIN BRAZOS COLOR NEGRO MARCA ALBAR MUEBLES MODELO AB-400/3P F-E11026	1,149.87
1241 111204191A111X00101101 0001	04 Archiveros metalicos 4 gavetas verticales f- 5860	8,740.00
1241 111204191A111X00101101 0002	01 Escritorio ejecutivo	4,754.10
1241 111204191A111X00101101 0003	01 Credenza ejecutiva	4,600.00
1241 111204191A111X00101101 0004	1 LIBRERO DE PISO C/PUERTAS Y CERRADURA MOD. LM-46 OFIMAGEN F-756	3,493.92
1241 111204191A111X00109701 0006	1 ESCRITORIO SECRETARIAL METALICO 1.20	1,427.84
1241 111204191A111X00109701 0009	1 ESCRITORIO SECRETARIAL METALICO 1.20	1,427.84
1241 111204191A111X00109701 0010	1 SALA TAPIZADA C/MEDIA C/CAÑA RUSTICA 3-2-1	11,170.00
1241 111204191A111X00109701 0011	1 SILLON EJECUTIVO RESPALDO ALTO	1,305.48
1241 111204197A511X00300702 0001	14 SILLAS SECRETARIALES CON BRAZO	11,175.45
1241 111204197A511X00300702 0002	14 ARCHIVEROS COMERCIAL DE 4 GAVETAS	25,828.27
1241 111204197A511X00300702 0003	14 MODULOS PARA COMPUTADORAS	39,481.38
1241 111204197A511X00300702 0004	14 MODULOS PARA TRABAJO	90,278.02
1241 111204197A511X00300902 0001	10 MODULOS PARA COMPUTADORAS	18,837.00
1241 1112042159499W00101701 0005	02 LIBREROS COMPLETOS SIN PUERTAS 5 ENTREPAÑOS COLOR CAOBA CON REGATON NIVELADOR .84x035x1.78 FACT. 035 PROV. LAGUNA NEGRA COMERCIALIZADORA, S.A. DE C.V., CH-038 PROG. TRANSVERSALIDAD 2017.	6,493.45
1241 1112042159499W00101701 0006	01 ARCHIVERO DE MADERA DE 3 GAVETAS, FACT. 1426 PROV. MARIA DE LOS ANGELES GARCIA ALBARES, CH-0487 PROG. PAIMEF 2017	4,367.18

SISTEMA CONTABLE 2023
RELACIÓN DE BIENES MUEBLES QUE COMPONEN SU PATRIMONIO
Cuenta Pública al 31 de diciembre de 2023

Página 5 de 20

Hora: 01:53:44p. m.

Fecha: 06/03/2024

Código	Descripción del Bien	Valor en Libros
1241 1112042159499W00101701 0007	03 SOFÁ DE VINYL-PIEL DE 3 PLAZAS, FACT. 1426 PROV. MARIA DE LOS ANGELES GARCIA ALBARES, CH-0487 PROG. PAIMEF 2017	12,000.01
1241 1112042159499W00102001 0002	02 ROPEROS DE MADERA CON LUNA Y GEVETAS 1.60x.40x1.70 cms, PROV. ITZAMNA COMERCIAL & NEGOCIOS, S.A. FACT. AFAD564, PROGRAMA PAIMEF 2020, CH-540.	18,560.00
1241 1112042159499W00102001 0003	5 ESCRITORIO SECRETARIAL METAL/MADERA AGLOMERADA DOS CAJONES, .40x1.20 cms, PROV. ITZAMNA COMERCIAL & NEGOCIOS, S.A. FACT. AFAD564, PROGRAMA PAIMEF 2020, CH-540.	33,640.00
1241 1112042159499W00102001 0004	1 ALACENA DE MADERA, PROV. ITZAMNA COMERCIAL & NEGOCIOS, S.A. FACT. AFAD572, PROG. PAIMEF 2020, CH-673.	8,700.00
1241 1112042159499W00102001 0005	5 ARCHIVERO METALICO DE TRES GAVETAS, PROV. ITZAMNA COMERCIAL & NEGOCIOS, S.A. FACT. AFAD572, PROG. PAIMEF 2020, CH-673.	35,492.17
1241 1112042159499W00102001 0007	1 ANTECOMEDOR LIZA/SANTIAGO 6 SILLAS CHOCOLATE, PROV. EMPRESAS ORCE, S.A. DE C.V., FACT. FS8746, PROG. PAIMEF 2020, CH-681.	6,899.00
1241 2112041152851C00102101 0002	01 SALA TRES PIEZAS COLOR GRIS, PROV. ITZAMNA COMERCIAL & NEGOCIOS, S.A. FACT. AFAD803, GASTO INST. REFUGIO CASA SEIGEN BERRIOZABAL.	6,597.75
1241 2112041159499W00102001 0003	1 REFRIGERADOR WINIA/DAEWOO DFR-1110DMX 11" SILVER METAL, PROV. EMPRESAS ORCE, S.A. DE C.V., FACT. FS8744, PROG. PAIMEF 2020, CH-679.	7,640.00
1241 2112041159499W00102001 0004	1 SALA SANTOS FATIMA TELA CHENIL CHOCOLATE, PROV. EMPRESAS ORCE, S.A. DE C.V., FACT. FS8744, PROG. PAIMEF 2020, CH-679.	8,242.04
1241 2112041159499W00102001 0005	1 MAQUINA DE COSER SINGER MS-3223 23 PUNTADAS, PROV. EMPRESAS ORCE, S.A. DE C.V., FACT. FS8744, PROG. PAIMEF 2020, CH-679.	6,947.51
1241 2112041159499W00102001 0006	1 ESTUFA ACROS AF5372D 30" SILVER, E/E 4STD/2SUPER, PROV. EMPRESAS ORCE, S.A. DE C.V., FACT. FS8744, PROG. PAIMEF 2020, CH-679.	6,320.00
1241 2112041159499W00102001 0007	1 LITERA MUEBLE TUBULAR ARCO IND/IND, PROV. EMPRESAS ORCE, S.A. DE C.V., FACT. FS8744, PROG. PAIMEF 2020, CH-679.	9,126.50
1241 3080011152836C01802301 0002	01 COMPUTADORA PORTATIL BASICA MCA. HP (PROCESADOR A) SERIE: 5CD3054W77, FACT. E 19641 PROV. SUMINISTROS TUXTLA, S.A. DE C.V., GASTO INSTITUCIONAL, F.F. SH ISR POR ENAJENACION DE BIENES, O.P. 0251.	15,045.68
1241 3080012159111E01502301 0002	03 COMPUTADORAS DE ESCRITORIO DELL VOSTRO SFF 3020, FACT. 4675 PROV. PVH INGENIERIA, S.A. PROG. FEDERAL CONAVIM 2023, CH-027.	77,999.99
1241 3080012159419S15502301 0002	01 SERVIDOR DELL POWEREDGE R550MSNFY23Q4MX 2.5 PULGADAS 480 GB, FACT. 4775 PROV. PVH INGENIERIA, S.A., PROG. FEDERAL PAIMEF 2023, CH-651.	112,775.20
1241 3090012159417S01002301 0002	06 LAPTOP LENOVO V15 G3 IAP 15.6" INTEL CORE i5, SERIES: SPF4EFJRV, SPF4EFGKB, SPF4EFGKV, SPF4EFE6Q, SPF4EFGLE, SPF4EFE4F, FACT. E-24496 PROV. SUMINISTROS TUXTLA, S.A. PROG. FEDERAL PROABIM 2023, CH-538.	129,149.76
1241 3090012159417S01002301 0003	4 LAPTOP DELL INSPIRON 3520 15.6", 8 GB, 512 GB, FACT. 4758, PROV. P.V.H. INGENIERIA, S.A., PROG. FEDERAL PROABIN 2023, CH-857.	71,998.88
1241 311204111A111X00101101 0001	17 COMPUTADORA PERSONAL, PROCESADOR INTEL CORE I3-540 MEMORIA DDR3 SDRAM DE 2 GB, MEMORIA CACHE 4 MB	203,992.16
1241 311204111A111X00101101 0003	1 IMPRESORA MULTIFUNCIONAL A COLOR 24 BITS LASER, FUNCIONES: IMPRESION, COPIADO Y ESCANEADO.	3,188.02
1241 311204111A111X00101101 0004	3 COMPUTADORA PORTATIL, PROCESADOR INTEL CORE I7-720QM, MEMORIA DDR3, SDRAM CON 4 GB	40,362.29
1241 311204111A111X00101201 0001	1 COMPUTADORA DE ESCRITORIO ACER VERITON MODELO VM4610G-MO10W MONITOR ACER LED 18.5" DICO DURO DE 500GB SERIE CPU_ 21201261092 F-0465	15,931.99
1241 311204111A111X00101201 0002	02 NO BREAK MARCA COMPLET MODELO MT505 PETENCIA 500VA F-0467	4,548.10

SISTEMA CONTABLE 2023
RELACIÓN DE BIENES MUEBLES QUE COMPONEN SU PATRIMONIO
Cuenta Pública al 31 de diciembre de 2023

Página 6 de 20

Hora: 01:53:44p. m.

Fecha: 06/03/2024

Código	Descripción del Bien	Valor en Libros
1241 311204111A111X00101201 0003	01 NO BREAK MARCA COMPLET MODELO MT505 PETENCIA 500VA F-0468	2,274.05
1241 311204111A111X00101201 0004	02 NO BREAK MARCA COMPLET MODELO MT505 PETENCIA 500VA SERIE: 12ZZ140826 Y 12ZZ140791 F-0469	4,548.10
1241 311204111A111X00101201 0005	01 LAP TOP MARCA LENOVO MODELO THINKPAD NOTEBOOK EDGE E530 DISCO DURO 500GB SERIE: 3259335MP0V54T F-0470	18,199.99
1241 311204111A111X00101201 0006	1 COMPUTADORA DE ESCRITORIO ACER VERITON MODELO VM4610G-MO10W MONITOR ACER LED 18.5" DICO DURO DE 500GB SERIE F-0466 Y 474	63,727.98
1241 311204111A111X00101301 0002	21 BENQ MB INTEL D2500HN F-0040 DE PEREZ RUIZ GUADALUPE PROGRAMACDM 2013	189,115.30
1241 311204111A111X00101301 0003	7 MULTIFUNCIONAL F- 0040 DE PEREZ RUIZ GUADALUPE PROGRAMA CDM 2013	55,912.69
1241 311204111A111X00101301 0004	7 LAPTOP GUIA PROCESADOR INTEL F- 0040 DE PEREZ RUIZ GUADALUPE PROGRAMA CDM 2013	87,761.20
1241 311204111A111X00101301 0005	7 CAÑÓN PROYECTOR BENQ MS502 F- 0040 DE PEREZ RUIZ GUADALUPE PROGRAMA CDM 2013	42,003.68
1241 311204111A111X00101301 0006	7 PANTALLA DE TRIPIE TRIPOD F- 0040 DE PEREZ RUIZ GUADALUPE PROGRAMA CDM 2013	20,349.85
1241 311204111A111X00101401 0002	04 COMPUTADORAS PORTATIL AMD, FACT. 109A, CHRISTIAN GOMEZ MANDIJANO, G. INST.	44,999.97
1241 311204111A111X00101401 0003	01 MULTIFUNCIONAL HP BROTHER LASE COLOR Mfc-9330c cdw, FACT. 111A, CHRISTIAN GOMEZ MANDUJANO. G. INST.	7,000.00
1241 311204111A111X00101401 0004	01 COMPUTADORA PORTATIL PORCESADOR INTEL CORE i5-4200, MEMORIA DDR3 SDRAM 6 GB, DISCO DURO 500 GB, PANTALLA LED 14", FACT. 23 IRVING EDUARDO POLA ROBLES, PROG. PAIMEF	16,499.99
1241 311204111A111X00101401 0005	02 COMPUTADORAS PORTATILES PORCESADOR INTEL CORE i3-4000, MEMORIA DDR3 SDRAM 4 GB, DISCO DURO 500 GB, PANTALLA LED 14", FACT. 20 IRVING EDUARDO POLA ROBLES, PROG. PAIMEF	33,000.00
1241 311204111A111X00101401 0006	01 COMPUTADORA DE ESCRITORIO, PORCESADOR INTEL CORE i3-4130, MEMORIA DDR3 SDRAM 4 GB, DISCO DURO SERIAL ATA 500 GB A 7200 RPM, MONITOR LCD 17", CON UNIDAD DE REPALDO DE ENERGIA (NO BREAK), FACT. 25 IRVING EDUARDO POLA ROBLES, PROG. PAIMEF	13,500.00
1241 311204111A111X00101401 0007	01 IMPRESORA LASER, FACT. 22 IRVING EDUARDO POLA ROBLES, PROG. PAIMEF	2,500.00
1241 311204111A111X00101401 0008	24 COMPUTADORAS DE ESCRITORIO, PROCESADOR i3-4130, MEMORIA DDR3 SDRAM 4 GB, SERIAL ATA 500 GB A 7200 RPM, MONITOR LCD 17", CH-0115, FACT. 44 IRVING EDUARDO POLA ROBLES, PROG. CDM-PEG 2014	223,223.07
1241 311204111A111X00101401 0009	08 COMPUTADORAS PORTATILES PROCESADOR INTEL CORE i3-4000, MEMORIA DDR3 SDRAM 4 GB, DISCO DURO 500 GB, PANTALLA LED 14", CH-0115, FACT. 44 IRVING EDUARDO POLA ROBLES, PROG. CDM-PEG 2014	68,843.96
1241 311204111A111X00101401 0010	08 VIDEO PROYECTOR, CH- 0115, FACT. 44 IRVING EDUARDO POLA ROBLES, PROG. CDM-PEG 2014	39,986.31
1241 311204111A111X00101401 0012	10 COMPUTADORAS PORTATILES PROCESADOR INTEL CORE i3-4000, MEMORIA DDR3 SDRAM 4 GB, DISCO DURO 500 GB, PANTALLA LED 14", CH-0111, FACT. 45A GUADALUPE PEREZ RUIZ, PROG. TRANSVERSALIDAD 2014	149,883.90
1241 311204111A111X00101401 0013	01 IMPRESORA MULTIFUNCIONAL LASER, FUNCIONES: IMPRESIÓN, COPIADO Y ESCANEAO, CH-112, FACT. 42A GUADALUPE PEREZ RUIZ, PROG. TRANSVERSALIDAD 2014	13,142.21
1241 311204111A111X00101401 0014	10 IMPRESORAS DE INYECCION DE TINTA, CH-113, FACT. 46A GUADALUPE PEREZ RUIZ, PROG. TRANSVERSALIDAD 2014	45,115.90

SISTEMA CONTABLE 2023
RELACIÓN DE BIENES MUEBLES QUE COMPONEN SU PATRIMONIO
Cuenta Pública al 31 de diciembre de 2023

Página 7 de 20

Hora: 01:53:44p. m.

Fecha: 06/03/2024

Código	Descripción del Bien	Valor en Libros
1241 311204111A111X00101401 0015	01 VIDEO PROYECTOR CON CONTROL REMOTO Y MALETIN DE ESTUCHE, CH-115, FACT. 44A GUADALUPE PEREZ RUIZ, PROG. TRANSVERSALIDAD 2014	9,904.00
1241 311204111A111X00101401 0016	01 ANTIVIRUS EN ESPAÑOL ULTIMA VERSIÓN, CH-114, FACT. 43A GUADALUPE PEREZ RUIZ, PROG. TRANSVERSALIDAD 2014	13,057.99
1241 311204111A111X00101401 0017	08 COMPUTADORAS DE ESCRITORIO, PROCESADOR INTEL CORE i3-4150, MEMORIA RAM 4 GB, DISCO DURO 500GB, SISTEMA OPERATIVO WINDOWS 7/8, FACT. 052 IRVING E. POLA ROLBES, PROG. BIENESTAR DE CORAZON A CORAZON, O.P. 0735	92,289.60
1241 311204111A111X00101401 0019	05 IMPRESORAS LASER RESOLUCION 600x600 dpi, MEMORIA 128 MB, FACT. 052 IRVING E. POLA ROBLES, PROG. BIENESTAR DE CORAZON A CORAZON, O.P. 0735	25,688.20
1241 311204111A111X00101401 0020	22 COMPUTADORAS PORTATIL, PROCESADOR CORE i3 4010U, MEMORIA RAM 4GB DDR3, DISCO DURO 1TB, PANTALLA 14" HD, SIST. OPER. WINDOWS 8, FACT. 052 IRVING E. POLA ROBLES, PROG. BIENESTAR DE CORAZON A CORAZON, O.P. 0735	277,455.78
1241 311204111A111X00101401 0021	10 COMPUTADORAS PORTATILES DELL INSPIRON 14R 14", WINDOWS 8, SERIES: GFSPLW1, 2KSPLW1, JDVMLW1, 3F2NLW1, 8DSPLW1, BL2NLW1, 408DMW1, 4WSPLW1, 663NLW1 Y 4L2NLW1. FACT. 2829 FOTO YAÑEZ, S.A. PROG. BIENESTAR DE CORAZON A CORAZON, O.P. 718	62,060.00
1241 311204111A111X00101401 0022	11 IMPRESORAS DE TARJETAS PVC, SERIES: 56C7393, 57C5441, 57C5439, 57C5403, 57C5844, 57C5910, 56C7390, 56C7317, 56C7391, 57C6574 Y 57C6779. FACT. 2829 FOTO YAÑEZ, S.A. PROG. BIENESTAR DE CORAZON A CORAZON, O.P. 718	450,486.00
1241 311204111A111X00101401 0023	10 LECTOR BIOMETRICO DE HUELLA DE DEDO, SERIES: 302U-0044919, 0043505, 0045032, 0044954, 0044926, 0044980, 0043501, 0043445, 0043403 Y 0043026. FACT. 2829 FOTO YAÑEZ, S.A. PROG. BIENESTAR DE CORAZON A CORAZON, O.P. 718	127,600.00
1241 311204111A111X00101401 0024	10 DIGITALIZADOR DE FIRMAS, SERIES: TL460HP14A1136, HN13A920, HN13A921, HP13M7545, HP13M7546, HP13M7547, HP137556, HP13M7559, HP13M7561 Y HP13M7562. FACT. 2829 FOTO YAÑEZ, S.A. PROG. BIENESTAR DE CORAZON A CORAZON, O.P. 718	87,000.00
1241 311204111A111X00101701 0002	02 COMPUTADORAS PORTATILES MCA. DELL MOD. 5567, PANTALLA LED 14", SERIES: CN0J4VH21296673K0061 Y CN0J4VH21296673K0065. PROV. RICARDO BENJAMIN MORALES MORENO, FACT. 74 GASTO INST. (PARA EL USO DEL BANAVIM)	63,544.80
1241 3112041152819C00701901 0002	02 COMPUTADORAS DE ESCRITORIO BASICA MCA. HP MOD. 280 G3, MONITOR SERIES: 1CR8521GPC Y 1CR8521GPV, CPU SERIES: 8CG85108PC Y 8CG85108V1, PROVEEDOR: PVH INGENIERIA, S.A. DE C.V. FACT. 1994, GASTO INST.	34,486.80
1241 3112041152819C00701901 0004	01 SERVIDOR MCA. DELL MOD. POWEREDGE T330, SERIE MONITOR: 9R234R2, SERVIDOR: HVST0T2, DISCOS DUROS: 00340511661033669435, 00009999996480652298, PVH INGENIERIA, S.A. DE C.V., FACT. 2022, GASTO INST.	71,972.20
1241 3112041152819C00701901 0007	01 COMPUTADORA PORTATIL MEDIA HP PAVILION 15-BC403LA LAPTOP HP PROBOOK 440G5, GRUPO TECNOLOGICO INTEGRADOR DEL SURESTE, S.A. DE C.V., FACT. 325, GASTO INST.	24,278.80
1241 3112041152819C00701901 0008	01 COMPUTADORA PORTATIL EJECUTIVA ASUS LAPTOP ENVY 13-AH0004LA VIVBOOK F510UA, GRUPO TECNOLOGICO INTEGRADOR DEL SURESTE, S.A. DE C.V., FACT. 325, GASTO INST.	24,580.40
1241 3112041152851C00102101 0002	01 COMPUTADORA PORTATIL BASICA MOD. 240 G7, MCA. HP, SERIE: 5CG1073KZ9, PROV. ASES. Y SOL. EN SIST. COMPUTACIONALES, S.A., FACT. 5013F, GASTO INST.	18,395.28

SISTEMA CONTABLE 2023
RELACIÓN DE BIENES MUEBLES QUE COMPONEN SU PATRIMONIO
Cuenta Pública al 31 de diciembre de 2023

Página 8 de 20

Hora: 01:53:44p. m.

Fecha: 06/03/2024

Código	Descripción del Bien	Valor en Libros
1241 3112041152851C00102101 0003	01 COMPUTADORA DE ESCRITORIO DESKTOP LENOVO THINKCENTRE M70S INTEL COREi3 10100 SERIE: MJ0EFTGV MONITOR LENOVO E22-20/21.5 PULG FUL1920X SERIE: VY165186, PROV. COMPUTADORAS DEL SUR, S.A. DE C.V., FACT. 15710, PROG. REFUGIO CASA SEIGEN TUXTLA.	20,439.20
1241 3112041152851C00102101 0004	02 COMPUTADORAS DE ESCRITORIO DESKTOP LENOVO THINKCENTRE M70S INTEL COREi3 10100 SERIES: MJ0EFTG6, MJ0EFTGQ, MONITOR LENOVO E22-20/21.5 PULG FUL1920X 1080 SERIES: VY165173, VY165184, PROV. COMPUTADORAS DEL SUR, S.A. DE C.V., FACT. 15709, PROG. REFUGIO CASA SEIGEN BERRIOZABAL.	40,878.40
1241 3112041152851C01002101 0003	1 COMPUTADORA PROTATIL BASICA, MCA. DELL, MOD. VOSTRO 3400, FACT. 3373 A PROV. TECNOLOGIA Y COMPONENTES EN COMPUTACION, PROG. ESTATAL CONAVIM 2021, CH-043.	14,500.00
1241 311204191A111X00100101 0001	1 IMPRESORA EPSON 6 NOBREAK F-2899	16,104.25
1241 311204191A111X00100101 0002	1 COMPUTADORA MCA. ACER F-0616	12,517.75
1241 311204191A111X00100201 0002	1 COMPUTADORA DE DISEÑO POWER MAC G4 F-6902	40,338.99
1241 311204191A111X00100201 0005	1 COMPUTADORA MCA. COMPAQ SERIE CPU: 6X23JYGZP02D	15,316.24
1241 311204191A111X00100201 0007	1 COMPUTADORA MCA. COMPAQ SERIE CPU: 6X23JYGZP053	15,316.24
1241 311204191A111X00100401 0001	5 COMPUTADORAS HP COMPAQ MOD. d530C/P2.8C/256G/4LNTA	61,306.50
1241 311204191A111X00100401 0008	2 IMPRESORAS DESKJET 6127 PL (L83)	1,717.51
1241 311204191A111X00100401 0009	6 COMPUTADORAS	28,146.83
1241 311204191A111X00100501 0001	7 IMPRESORAS LASER KYOCERA MITA MOD. FS-1020D	5,658.00
1241 311204191A111X00100501 0005	10 COMPUTADORAS MCA. IBM MOD. THINKCENTRE M51 814121S	253,000.00
1241 311204191A111X00100501 0007	1 SERVIDOR HP PROLIANT ML-330 GENERACION 3 SERIE: M01YLNH743	56,019.95
1241 311204191A111X00100501 0008	2 COMPUTADORAS HP COMPAQ BUSINESS DESKTOP DC7100 CMT	42,504.00
1241 311204191A111X00100501 0009	1 NO BREAK MODELO OMNISMART 1400	5,545.45
1241 311204191A111X00100601 0002	1 IMPRESORA DE CODIGO DE BARRAS SERIE: 60525675	6,785.00
1241 311204191A111X00100701 0001	1 COMPUTADORA PERSONAL LENOVO MOD. THINKCENTRE M55	19,090.00
1241 311204191A111X00100701 0002	13 COMPUTADORAS PERSONAL LENOVO MOD. THINKCENTRE A55	186,776.10
1241 311204191A111X00100701 0003	2 COMPUTADORAS PERSONAL LENOVO MOD. THINKCENTRE	40,250.00
1241 311204191A111X00100701 0005	2 IMPRESORAS LASER MONOCROMATICA HP MOD. P2014	7,590.00
1241 311204191A111X00100701 0006	1 ESCANER MCA HP MOD. G4050	4,657.50
1241 311204191A111X00100701 0007	2 IMPRESORAS LASER A COLOR HP MOD 2600N	4,830.00
1241 311204191A111X00100701 0009	7 COMPUTADORAS MCA. LENOVO MOD. THINKCENTRE A55	101,430.00
1241 311204191A111X00100701 0010	4 COMPUTADORAS PORTATIL LENOVO THINKPAD SERIE: L3C6320, L3C6396, L3C6228, L3C6390	40,250.00
1241 311204191A111X00100701 0012	1 TECLADO MCA. ACER MOD. KU-0355 FACT. 0382	343.84
1241 311204191A111X00100701 0013	1 TECLADO MCA. ACER MOD. KU-0355 FACT. 0382	343.84
1241 311204191A111X00100701 0014	1 SWITCH 3COM BASELINE S-C16479 4 PUERTOS RJ-45 F-35410	3,946.25
1241 311204191A111X00100701 0015	2 PUNTO DE ACCESO MOD. 3COM CODIGO 3CRWE876075 FACT. 2154	11,404.50
1241 311204191A111X00100701 0016	1 SERVIDOR IBM MOD. X SERIE X3400 FACT. 7695-7697	73,600.00
1241 311204191A111X00100701 0017	1 TECLADO MCA. HP MOD. KB-0316 SERIE BAUHR0HGAZ73Z9 FACT. NV0026	420.00
1241 311204191A111X00100701 0018	1 TECLADO MCA. HP MOD. KU-0316 SERIE BAUHR01GAZR1ZQ FACT. 0353	196.00
1241 311204191A111X00100701 0019	1 MONITOR MCA. ACER MOD. AL1717B SERIE ETL6002070717033AA4 FACT. 0382	1,203.44
1241 311204191A111X00100701 0020	1 MOUSE MCA. HP MOD. SBF96 SERIE FB7330AN3UJ0MPO1 FACT. 2137	171.19

SISTEMA CONTABLE 2023
RELACIÓN DE BIENES MUEBLES QUE COMPONEN SU PATRIMONIO
Cuenta Pública al 31 de diciembre de 2023

Página 9 de 20

Hora: 01:53:44p. m.

Fecha: 06/03/2024

Código	Descripción del Bien	Valor en Libros
1241 311204191A111X00100801 0001	3 COMPUTADORAS COMPLETAS LENOVO MOD. THINCENTRE A 55	40,882.50
1241 311204191A111X00100801 0002	2 COMPUTADORAS PORTATIL MARCA TOSHIBA MOD. TECRA A9-SP6804, SERIE: S68021289H Y S68021308H	40,250.00
1241 311204191A111X00100801 0003	3 IMPRESORAS LASSER MARCA SAMSUNG MOD. ML-2571 N	10,712.25
1241 311204191A111X00100801 0004	1 IMPRESORA LASSER A COLOR MARCA SAMSUNG MOD. CLP-350N	4,390.70
1241 311204191A111X00100801 0006	1 IMPRESORA HP MOD. 2605DN SERIE: CNHC83B182	4,255.00
1241 311204191A111X00100801 0007	1 IMPRESORA HP MOD. P2014 SERIE CNBJ208857	2,012.50
1241 311204191A111X00100801 0009	2 CPU LENOVO MOD. THINKCENTRE	32,890.00
1241 311204191A111X00100801 0010	1 COMPUTADORA PORTATIL MARCA TOSHIBA MOD. TECRA A9SP6804 SERIE: 568023106H	20,125.00
1241 311204191A111X00100801 0011	3 COMPUTADORAS PORTATIL THINKPAD SL400 SERIES: L3C2858, L3C2850, L3C3093	56,925.00
1241 311204191A111X00100801 0012	12 COMPUTADORAS HP DC-7800 SFF	178,710.00
1241 311204191A111X00100801 0015	1 IMPRESORA HP P2014 LASER SERIE: CNBJ211409	5,000.00
1241 311204191A111X00100801 0016	1 COMPUTADORA COMPLETA MCA. LENOVO MOD. THINKCENTRE M57 FACT. 8221	26,047.51
1241 311204191A111X00100901 0001	17 COMPUTADORAS COMPLETAS MCA. HP COMPAQ MOD. 6000 PRO BUSINES	197,344.37
1241 311204191A111X00100901 0002	1 COMPUTADORAS SMALL FORM HP COMPAQ MOD. 6000 PRO BUSINES	12,718.08
1241 311204191A111X00100901 0003	1 MONITOR MCA. ACER MOD. AL1717B FACT. 0382	1,203.44
1241 311204191A111X00101001 0001	1 CPU, MCA OLIVETTI, MOD. D510, SERIE: 6X29KN8ZV2BP	12,240.81
1241 311204191A111X00101001 0002	1 CPU, MARCA COMPAQ, MOD. D510 SERIE: 6X29KN8ZV2BP	18,353.15
1241 311204191A111X00101001 0003	1 CPU, MARCA APPLE, MOD. POWERMACG4, SERIE XB2231CFM8G	47,239.73
1241 311204191A111X00101001 0004	3 CPU, MARCA HP MOD. DESKTOP D530, FACTURA 2228-2230	63,904.80
1241 311204191A111X00101001 0005	4 CPU, MCA. IBM MOD. THINKCENTER, FACTURA 1403A-1405A	61,459.22
1241 311204191A111X00101001 0006	1 IMPRESORA MCA. HP. MOD. DESKJET 930 SERIE MX0AP1S0ZF, FACT 3814	2,484.93
1241 311204191A111X00101001 0007	1 IMPRESORA MARCA LEXMARC MOD. E322 SERIE 89-00KCR	5,853.50
1241 311204191A111X00101001 0008	3 IMPRESORAS MARCA HP MOD. LASERJET 1300, FACTURA 11959	19,665.00
1241 311204191A111X00101001 0009	2 IMPRESORAS MARCA HP. MODELO MY34M1K0WK FACTURA 2426	5,600.98
1241 311204191A111X00101001 0010	1 IMPRESORA MULTIFUNCIONAL MCA. HP MOD. PSC2410 SERIE: MY398D25WG, FACTURA 6563-BE-794367	4,675.14
1241 311204191A111X00101001 0016	3 REGULADORES DE VOLTAJE, MCA. ISB SOLA BASIC, MOD. MICROVOLTINE	11,251.11
1241 311204191A111X00101001 0017	2 UNIDADES DE RESPALDO MCA. TRIPP LITE MOD. OMNISMART FACTURA 4425	3,910.00
1241 311204191A111X00101001 0018	5 CPU MARCA COMPAQ MOD. PRESARIO 5300LA	75,000.00
1241 311204191A111X00101001 0019	1 CPU. MOD. PAVILION 440M SERIE: MXK4021B7W FACTURA 6563-BE7943672	18,653.40
1241 311204191A111X00101001 0021	1 SWITCH MARCA 3COM MOD. OFFICECONN SERIE 7066	2,500.00
1241 311204191A111X00101001 0022	1 AMPLIFICADOR DE AUDIO MARCA RADSON MOD. 400MCD SERIE 0337055 FACT. 4903	4,000.00
1241 311204191A111X00101001 0023	1 COMPUTADORA PORTATIL MARCA TOSHIBA MOD. SATELLITE A20 SERIE 93123616P, FACT. 2228	26,914.60
1241 311204191A111X00101001 0024	1 CONCENTRADOR MCA 3COM MOD. OFFICECONN, SERIE 7066	2,484.52
1241 311204191A111X00101001 0025	2 IMPRESORA MULTIFUNCIONAL MCA. HP OFFICE JET 6500A FACT. 54176-54177	6,148.00
1241 311204191A111X00101001 0026	1 COMPUTADORA SMALL FORM FACTOR MODEL 6000 MCA. HP COMPAQ	11,652.20

SISTEMA CONTABLE 2023
RELACIÓN DE BIENES MUEBLES QUE COMPONEN SU PATRIMONIO
Cuenta Pública al 31 de diciembre de 2023

Página 10 de 20

Hora: 01:53:44p. m.

Fecha: 06/03/2024

Código	Descripción del Bien	Valor en Libros
1241 311204191A111X00101101 0001	1 UNIDAD DE RESPALDO DE ENERGIA MOD. SU1000RTXL2UA MOD. TRIPP LITE FACT. 309-314	12,320.36
1241 311204191A111X00101101 0002	2 IMPRESORA MULTIFUNCIONAL MOD. OFFICE JET 6500A PLUS MCA. HP CN557A FACT. A-01260	6,194.40
1241 311204191A111X00101401 0001	1 IMPRESORA LASER MONOCROMATICA MOD. LASER JET M603XH MCA. HP FACT. 1153	28,872.40
1241 311204191A111X00101501 0001	1 IMPRESORA MCA. HP PRO M201DW NEGRO DUPLEX FACT. C09996 SUMISTROS TUXTLA, S.A.	2,793.12
1241 311204197A511X00300702 0001	06 COMPUTADORAS PORTATILES	89,101.15
1241 311204197A511X00300702 0002	13 IMPRESORAS LASER	30,569.63
1241 311204197A511X00300702 0003	30 COMPUTADORAS LANIX TITAN 3140	438,310.74
1241 311204197A511X00300802 0001	06 IMPRESORAS PORTATILES MCA. HP	15,898.75
1241 311204197A511X00300802 0002	03 IMPRESORAS DE INYECCION DE TINTA MCA. EPSON	2,810.03
1241 311204197A511X00300802 0003	30 NO BREAK MCA. SOLA BASIQ	37,950.00
1241 311204197A511X00300902 0001	10 IMPRESORAS PORTATILES	42,757.00
1241 311204197A511X00300902 0002	06 IMPRESORAS LASER	11,846.15
1241 311204197A511X00300902 0003	10 COMPUTADORAS PORTATILES	134,469.50
1241 311204197A511X00300902 0004	25 SOFTWARE MICROSOFT	89,642.50
1241 311204197A511X00300902 0005	15 NO BREAK MICRO	18,578.25
1241 311204197A511X00300902 0006	02 ESCANNER	35,707.50
1241 311204197A511X00300902 0007	COMPUTADORAS PERSONALES	168,877.50
1241 3112042159111E01502201 0002	03 LAPTOP ACER ASPIRE 5, 15.6 PULG FULL HD, RAM 2GB, SSD 512GB-1TB HD, PROV. PVH INGENIERIA, S.A., FACT. 4283, CH-021, PROG. FEDERAL CONAVIM 2022.	59,998.68
1241 3112042159111S15502201 0003	01 COMPUTADORA PORTATIL MCA. HP MOD. 245 G8, FACT. E-9236, PROV. SUMINISTROS TUXTLA, S.A. DE C.V., PROG. FEDERAL PAIMEF 2022, CH. 0387.	21,999.40
1241 3112042159111S15502201 0004	11 COMPUTADORAS PORTATIL MCA. HP, MOD. 245, G8, PROCESADOR AMD-RYZEN 3-5300U. FACT. 4420 PROV. PVH INGENIERIA, S.A. DE C.V., PROG. FEDERAL PAIMEF 2022, CH-0578.	241,999.78
1241 3112042159111S15502201 0005	01 COMPUTADORA ALL IN ONE MCA. HP PROONE, MOD. 240, G9, PROCESADOR INTEL CORE I5-1235U, FACT. 4421 PROV. PVH INGENIERIA, S.A. DE C.V., PROG. FEDERAL PAIMEF 2022, CH-0578.	21,999.98
1241 3112042159417S01002201 0002	04 COMPUTADORAS PORTATIL MCA. DELL, MOD. 5511, PROCESADOR INTELL CORE I7 11800H, MEMORIA RAM DDR4 8GB, PANTALLA 15.6", FACT. 4393, PROV. PVH INGENIERIA, S.A. DE C.V., PROG. FEDERAL TRANSVERSALIDAD 2022, CH-0761.	103,666.88
1241 3112042159417S01002201 0003	04 COMPUTADORAS DED ESCRITORIO MCA. HP MOD. 280 G5 SFF, PROCESADOR INTELL CORE I3 10100, MEMORIA RAM DDR4 8GB, MONITOR LCD MCA. HP MOD. P22VA G DE 21.5", FACT. 4394, PROV. PVH INGENIERIA, S.A. DE C.V., PROG. FEDERAL TRANSVERSALIDAD 2022, CH-0761.	86,536.00
1241 3112042159417S01002201 0004	04 MULTIFUNCIONAL MAA. BROTHER, MOD. DCP-T520W, INKBENEFIT TANK, INHALAMBRICO, FACT. 4395, PROV. PVH INGENIERIA, S.A. DE C.V., PROG. FEDERAL TRANSVERSALIDAD 2022, CH-0761.	27,376.00
1241 3112042159499W00101501 0003	11 COMPUTADORAS DE ESCRITORIO HP COMPAQ ALL IN ONE, PANTALLA LED 18.5", MEMORIA RAM 4GB, DISCO DURO 500GB, SKI MANAGERS CORPORATION, S.A. FACT. C-10 PROG. PAIMEF 2015, CH-0118.	173,791.20
1241 3112042159499W00101501 0004	01 LAPTOP HP 450, PROCESADOR INTEL CORE, MEMORIA RAM DDR3 SDRAM, 4 GB, DISCO DURO 500 GB, PANTALLA LED 14" CON MALETIN, SKI MANAGERS CORPORATION, S.A. FACT. C-10 PROG. PAIMEF 2015, CH-0118.	14,999.96

SISTEMA CONTABLE 2023
RELACIÓN DE BIENES MUEBLES QUE COMPONEN SU PATRIMONIO
Cuenta Pública al 31 de diciembre de 2023

Página 11 de 20

Hora: 01:53:44p. m.

Fecha: 06/03/2024

Código	Descripción del Bien	Valor en Libros
1241 3112042159499W00101501 0005	11 NOBREAK SMARTBITT, UNIDAD DE RESPALDO DE ENERGIA, FRECUENCIA DE ENTRADA Y SALIDA DE 120 WCA/60 HZ, POTENCIA DE 720 VA, SKI MANAGERS CORPORATION, S.A. FACT. C-10 PROG. PAIMEF 2015, CH-0118.	31,900.00
1241 3112042159499W00101501 0006	01 COMPUTADORA HP PAVILION 100-5005la SERIE: 3CR0400WM2 C/PROCESADOR AMD ATHLON II, ELIU A. MARTINEZ LOPEZ, FACT. 617 PROG. PAIMEF 2010, CH-0569	14,986.39
1241 3112042159499W00101501 0007	01 IMPRESORA HP LASERJET CP1518NI IMPRESION COLOR NEGRO, ELIU A. MARTINEZ LOPEZ, FACT. 617 PROG. PAIMEF 2010, CH-0569	5,000.00
1241 3112042159499W00101601 0002	4 COMPUTADORAS DE ESCRITORIO MCA. ACER MOD. VX2640G-MI64 DT.VMXAL.004, FACT. 125 IRVING E. POLA, PROG. PAIMEF 2016.	83,999.91
1241 3112042159499W00101601 0003	1 IMPRESORA MULTIFUNCIONAL HP COLOR, LASERJET PRO M477fnw CF377A, FACT. 125 IRVING E. POLA, PROG. PAIMEF 2016.	18,000.00
1241 3112042159499W00101601 0004	4 IMPRESORA MULTIFUNCIONAL HP COLOR, LASERJET PRO M426dw F6W13A, FACT. 125 IRVING E. POLA, PROG. PAIMEF 2016.	24,000.00
1241 3112042159499W00101601 0005	4 NO-BREAK R-UPR 1008, 1000 VA 410 WATTS, 8 CONTACTOS TIPO NEMA 5-15R, FACT. 125 IRVING E. POLA, PROG. PAIMEF 2016.	16,000.00
1241 3112042159499W00101701 0002	11 COMPUTADORAS PORTATIL MCA. DELL, MODELO: DELL 14-3000, SERIE: 3467, PROV. ABASTECEDORA COMERCIAL AZTECA, S.A. DE C.V., CHEQUE 0205, PROG. CDM 2017.	95,370.00
1241 3112042159499W00101701 0003	02 COMPUTADORAS PORTATIL MCA. DELL, MODELO: DELL 14-3000, SERIE: 3467, PROV. ORGANIZACION DE COMERCIOS MORINGA, S.A. DE C.V., CHEQUE 073, PROG. PAIMEF 2017.	55,981.60
1241 3112042159499W00101701 0004	02 VIDEO PROYECTOR TECNOLOGIA DE VISUALIZACION, PROV. ORGANIZACION DE COMERCIOS MORINGA, S.A. DE C.V., CHEQUE 073, PROG. PAIMEF 2017.	46,018.38
1241 3112042159499W00101701 0005	01 IMPRESORA MULTIFUNCIONAL DE INYECCION DE TINTA, FUNCIONES: IMPRESION, COPIADO Y ESCANEADO, FACT. 041 PROV. LAGUNA NEGRA COMERCIALIZADORA, S.A. DE C.V., CH-039 PROG. TRANSVERSALIDAD 2017.	6,575.56
1241 3112042159499W00101701 0006	01 COMPUTADORA PORTATIL BASICA, PANTALLA 14", ANTI REFLEJO, 8 GB, FACT. 041 PROV. LAGUNA NEGRA COMERCIALIZADORA, S.A. DE C.V., CH-039 PROG. TRANSVERSALIDAD 2017.	10,902.84
1241 3112042159499W00101701 0007	03 COMPUTADORAS PORTATIL BÁSICA, ACER ASPIRE LAPTOP 15.6 INTEL PENTIUM MEMORIA DE 4GB, FACT. 2114 PROV. ORGANIZACION DE COMERCIOS MORINGA, S.A. DE C.V., CH-0489 PROG. PAIMEF 2017	44,999.98
1241 3112042159499W00101701 0008	03 IMPRESORAS MULTIFUNCIONAL DE INYECCION DE TINTA, BROTHER MFC-J6530DW, FACT. 2114 PROV. ORGANIZACION DE COMERCIOS MORINGA, S.A. DE C.V., CH-0489 PROG. PAIMEF 2017	17,999.99
1241 3112042159499W00101901 0002	04 COMPUTADORAS PORTATILES MEDIA MOD. PROBOOK 440 G5 MCA. HP, PROV. ASESORIA Y SOL. EN SISTEMAS COMPUTACIONALES, S.A. FACT. 3962 F, GASTO FEDERAL, PROG. PAIMEF 2019.	59,901.12
1241 3112042159499W00101901 0003	01 SERVIDOR MCA DELL MOD. POWER EDGE R440, PROVEEDOR PVH INGENIERIA, S.A. FACT. 2531 GASTO FEDERAL PROY. PAIMEF 2019.	90,000.00
1241 3112042159499W00101901 0004	01 UNIDAD DE RESPALDO DE ENERGIA MCA. CDP MOD. UP011-3TR, PROVEEDOR PVH INGENIERIA, S.A. FACT. 2531 GASTO FEDERAL PROY. PAIMEF 2019.	21,389.99
1241 3112042159499W00101901 0005	06 SWITCH DE DATOS MCA. UBIQUITI MOD. EDGE SWITCH LITE (ES-48-LITE), PROVEEDOR PVH INGENIERIA, S.A. FACT. 2531 GASTO FEDERAL PROY. PAIMEF 2019.	48,599.94
1241 3112042159499W00101901 0006	01 SWITCH DE DATOS MCA. UBIQUITI MOD. EDGE SWITCH LITE (ES-48-500), PROVEEDOR PVH INGENIERIA, S.A. FACT. 2531 GASTO FEDERAL PROY. PAIMEF 2019.	25,189.99
1241 3112042159499W00101901 0007	03 COMPUTADORAS DE ESCRITORIO MCA. LENOVO MOD. THINK CENTRE M720s, PROVEEDOR PVH INGENIERIA, S.A. FACT. 2531 GASTO FEDERAL PROY. PAIMEF 2019.	41,651.25

SISTEMA CONTABLE 2023
RELACIÓN DE BIENES MUEBLES QUE COMPONEN SU PATRIMONIO
Cuenta Pública al 31 de diciembre de 2023

Página 12 de 20

Hora: 01:53:44p. m.

Fecha: 06/03/2024

Código	Descripción del Bien	Valor en Libros
1241 3112042159499W00101901 0008	01 SWITCH DE DATOS MCA. CISCO MOD. SG200-50P PROVEEDOR PVH INGENIERIA, S.A. FACT. 2530 GASTO FEDERAL PROY. PAIMEF 2019.	25,189.99
1241 3112042159499W00101901 0009	01 COMPUTADORAS DE ESCRITORIO MCA. DELL MOD. OPTIPLEX 9010, PROVEEDOR PVH INGENIERIA, S.A. FACT. 2530 GASTO FEDERAL PROY. PAIMEF 2019.	17,883.74
1241 3112042159499W00102001 0002	05 LAPTOP DELL VOSTRO 14 3480 CORE i5-10210U, SEIRES: HQ0BC33, C7F9C33, 8B3BC33, 4LSVN63, 5G9PN63, FACT. C31988 PROV. SUMINISTROS TUXTLA, S.A., PROG. FEDERAL PAIMEF 2020, CH-401.	75,000.00
1241 3112042159499W00102001 0005	1 IMPRESORA BRAILLE INTERPUNTO MOD. EVERST D V5 MCA. INDEX, PROV. SOL. EN TECNOLOGIA ADAPTADA MEXICO, S.A. FACT. A1687, PROG. PAIMEF 2020, CH-684.	165,000.00
1241 3112042159499W00102001 0006	2 COMPUTADORAS DE ESCRITORIO MCA. HP 280 G4 SFF WINDOWS 10 PRO. MONITOR LCD 18.5". PROV. ASE. Y SOLUCIONES EN SIST. COMPUTACIONALES, S.A. FACT. 4869F, PROG. PAIMEF 2020, CH-562.	39,997.98
1241 3112042159499W00102101 0003	01 LAPTOP MCA. DELL MOD. VOSTRO 14 3490 BLACK i5-10210U/8GB RAM/1TB DD/W10 Pro NS: 77P3P63, PROV. ASESORIA Y SOLUCIONES EN SIST. COMPUTACIONALES, S.A. FACT. 5283F, PROG. PAIMEF 2021, CH-203.	19,830.78
1241 3112042159499W00102101 0004	01 PROYECTOR MCA. BENQ MOD. MX604 DLP, XGA. 1024X768 3600 LUMENES, NS: PDK3L01833000, PROV. ASESORIA Y SOLUCIONES EN SIST. COMPUTACIONALES, S.A. FACT. 5283F, PROG. PAIMEF 2021, CH-203.	15,164.62
1241 3112042159499W00102101 0005	15 COMPUTADORAS PORTATIL MCA. LENOVO MOD. LENOVO IDEALPAD 3 14IML05, PROV. PVH INGENIERIA, S.A., FACT. 3734, PROG. FEDERAL TRANSVERSALIDAD 2021, CH-0388.	269,700.00
1241 3112042159511U01202201 0002	01 COMPUTADORA PORTATIL MCA. HP MOD. 245 G8, FACT. 4345, PROV. PVH INGENIERIA, S.A. DE C.V., PROG. FEDERAL SEIGEN REFUGIO TUXTLA 2022, CH-0102.	19,999.56
1241 3112042159518U28302201 0002	01 LAPTOP GAMER DELL INSPIRON G5 5511, PRCESADOR CORE i7, FACT. 4376 PROV. PVH INGENIERIA, S.A. DE C.V., PROG. FEDERAL SEIGEN CINE DE LA ALBARRADA 2022, CH-005.	42,602.84
1241 3112042159599W00102101 0005	01 DESKTOP (COMPUTADORA DE ESCRITORIO) MCA. DELL CRDRJ VOSTRO 3681 CORE i3. INCLUYE: CPU, MONITOR DE 19.5", TECLADO Y MOUSE. PROV. SUMINISTROS TUXTLA, S.A.. FACT. C36528, PROG. FEDERAL REFUGIO CASA SEIGEN 2021, CH-030.	27,073.50
1241 9080011152836C01802301 0002	01 PANTALLA SAMSUNG QN55Q60BAFXZX 55" QLED SMART TV, SERIE: 0D7X3CTW201281, FACT. E-20729 PROV. SUMINISTROS TUXTLA, S.A. GASTO INST. O.P. 0295.	14,034.72
1241 9080032159511U01202301 0005	01 EQUIPO DE AIRE ACONDICIONADO MCA. BENELUX EV 1427 TIPO MINISPLIT VERSION ESTANDARD, SERIE: MD230556713F120, FACT. A72, PROV. MONTES GORDILLO YAZMIN ALAJANDRA, PROG. FEDERAL REF. BERRIOZABAL 2023, CH-126.	14,048.75
1241 911204111A111X00101001 0001	01 REFRIGERADOR DE 11 PIES F-10624	6,658.40
1241 911204111A111X00101001 0002	01 LAVADORA PARA 16 KGS. F-10624	5,672.40
1241 911204111A111X00101101 0001	1 LICUADORA INDUSTRIAL 3 LTS. MCA. INTERNACIONAL SERIE:11-05-116 F-0959	6,499.48
1241 911204111A111X00101101 0003	01 ESTUFA CON HORNO, IEM 30" E13030N PIS EC NEGRO F- 0017	4,937.99
1241 911204111A111X00101101 0004	01 REFRIGERADOR INDUSTRIAL DUPLEX 25P SILVER 1/1 WHIRLPOOL F-0020	17,819.99
1241 911204111A111X00101101 0005	01 PIEZA CENTRO DE LAVADO CAPACIDAD DE 15 KGS. MARCA MABE MOD. MCL6840P1B8 SERIE: KI 20804920 F- 0047	27,827.24
1241 911204111A111X00101101 0006	02 COPIADORAS DIGITALES SHARP AL-2031 SERIE: 0502445X, SERIE: 0502925X F- 1015	18,000.00
1241 911204111A111X00101201 0001	01 HORNO DE MICROONDAS LG IWAVE MOD. MS1142XTCC55EG55 F-094 C	2,998.90
1241 911204111A111X00101201 0002	01 ESTUFA MABE 30 PULG. SERIE: S/31270174681013346282 F-095 C	5,996.50
1241 911204111A111X00101201 0003	01 HORNO DE MICROONDAS 1.1 PIES LG MOD. MS1140SL F-097 C	2,708.83

SISTEMA CONTABLE 2023
RELACIÓN DE BIENES MUEBLES QUE COMPONEN SU PATRIMONIO
Cuenta Pública al 31 de diciembre de 2023

Página 13 de 20

Hora: 01:53:44p. m.

Fecha: 06/03/2024

Código	Descripción del Bien	Valor en Libros
1241 911204111A111X00101401 0002	01 IMPRESORA MULTIFUNCIONAL SHARP, FOTOCOPIADORA, ESCANEO B Y N, CH-64, ERVING E. POLA, PAIMEF 2014	10,000.00
1241 911204111A111X00101401 0004	01 LAVADORA 10 KGS. BLANCO, 3 CICLOS MABE, CH-64, ERVING E. POLA, PAIMEF 2014	4,500.00
1241 911204111A111X00101401 0005	01 IMPRESORA MULTIFUNCIONAL (FOTOCOPIA, ESCANEA E IMPRIME) BLANCO Y NEGRO, FACT. 18 IRVING EDUARDO POLA ROBLES, PROG. PAIMEF	10,000.00
1241 911204111A111X00101401 0006	01 FOTOCOPIADORA SHARP AR MULTIFUNCIONAL MOD. XPS1000N 094X, SERIE: 763883RS56, CH-402, FACT. 244A JOSE ALBERT VELAZQUEZ ARCE, PROG. PAIMEF 2014	30,000.00
1241 911204111A111X00102101 0002	1 LAVADORA MAYTAG 23 KG BLANCA 7MMVWC565FW, FACT. 5268 PROV. Z FUERZA COMERCIAL S.A., GASTO INST. PROG. ALBARRADA, CH.022.	24,500.00
1241 9112041152851C00102101 0006	01 SISTEMA PROOFESIONAL DE VIDEOVIGILANCIA, FACT. DEC 1955, PROV. DISTRIB. DE EQUIPO DE COMPUTO Y REFACCIONES, S.A. GASTO INST. REFUGIO CASA SEIGEN BERRIOZABAL, O.P. 0209.	11,603.48
1241 9112041152851C00701901 0003	02 DESBROZADORA MOD. FS-55R STIHL FS-55. FACT. 6704 LUCIA MARIA HERRERA GTZ., GASTO INST.	15,960.00
1241 9112041152851C00701901 0004	01 LAVADORA INDUSTRIAL PARA 22 KILOS. FACT. 6704 LUCIA MARIA HERRERA GTZ., GASTO INST.	15,600.00
1241 9112041152851C00702001 0002	01 ASPIRADORA KARCHER MOD. T10/B 115 VOLTS, FACT. A-32 23/06/2020 PROV. LUCERO MUÑOA BARRIENTOS, O.P. 0177 GASTO INST.	7,252.93
1241 911204191A111X00100401 0001	01 FRIGOBAR DE 4" COLOR BLANCO MARCA MABE	2,655.74
1241 911204191A111X00100501 0003	1 TRITURADORA DOCTOS. CORTE CRUZADO CON CESTO SERIE PCUA 169985-FE	3,503.91
1241 911204191A111X00100701 0002	1 COPIADORA AFICIO MOD. MP-1500 MCA RICOCH SERIE L6776200560	21,169.95
1241 911204191A111X00100701 0003	1 REFRIGERADOR ACROS ART-11 BGCT SERIE VSU33756272	3,997.00
1241 911204191A111X00100701 0005	10 ENFRIADOR DE AGUA MODELO C-500 MCA. PURESAS	32,414.47
1241 911204191A111X00100801 0001	1 HORNO DE GAS PARA 6 CHAROLAS	10,522.00
1241 911204191A111X00100801 0002	1 BATIDORA DE 7 LITROS	6,062.00
1241 911204191A111X00100801 0005	1 ESTUFA GRANDE MCA. MABE MOD. EM1700LL SERIE 0805L1893	3,300.00
1241 911204191A111X00100801 0006	6 REFRIGERADORES DE 11 PIES CUBICOS MCA ACROSS	45,761.97
1241 911204191A111X00100901 0001	1 LAVADORA AUTOMATICA SAMSUNG 13 KG.	7,000.00
1241 911204191A111X00100901 0002	1 REFRIFERADOR 11" DAEWOO ALMENDRA	8,000.00
1241 911204191A111X00100901 0003	4 ESTUFAS KOBLENZ CORAL NEGRO	14,000.00
1241 911204191A111X00100901 0004	1 COPIADORA E IMPRESORA DIGITAL SHARP LA-2030CS	7,000.00
1241 911204191A111X00101001 0001	1 PLANCHA DE SERIGRAFIA FACTURA 7255	4,025.00
1241 911204191A111X00101001 0002	1 RACK PARA SECADO, FACTURA 7255	3,220.00
1241 911204191A111X00101001 0003	1 PODADORA DE PASTO MCA. EVANS MOD. PE20MG045	4,370.00
1241 911204191A111X00101001 0004	1 PODADORA DE PASTO MARCA TRUPER FACTURA 417314	3,200.00
1241 911204191A111X00101001 0005	1 DESBROZADORA MARCA POULAND MOD. PP336 SERIE 0421N100630-1 FACT. 38005	2,879.00
1241 911204191A111X00101001 0007	1 ENGARGOLADORA DE METAL MCA. COMBO MOD. 222-KM SERIE 3443342	5,108.99
1241 911204191A111X00101001 0010	1 ESCALERA TIPO TIJERA, ALUMINIO, MCA ESCALIMEX MOD. TS-9 FACT. 24227	2,910.00
1241 911204191A111X00101001 0012	2 MAQUINAS DE ESCRIBIR, METAL PLASTICO, MCA. OLIVETTI, MOD. ET-1250, SERIE 322025	9,900.00
1241 911204191A111X00101001 0014	2 MAQUINAS DE ESCRIBIR, METAL PLASTICO MCA. OLYMPIA MOD. SG3-0762 SERIE 7504305	9,700.26
1241 911204191A111X00101001 0015	1 EXTINGUIDOR METAL, MCA EXAIN MOD. EX-25	21,735.00

SISTEMA CONTABLE 2023
RELACIÓN DE BIENES MUEBLES QUE COMPONEN SU PATRIMONIO
Cuenta Pública al 31 de diciembre de 2023

Página 14 de 20

Hora: 01:53:44p. m.

Fecha: 06/03/2024

Código	Descripción del Bien	Valor en Libros
1241 911204191A111X00101001 0018	2 REFRIGERADOR, METAL PLASTICO, MARCA SUPERMAT MOD. SRT14FLB SERIE: VLS3915328 FACT. 3517	13,225.00
1241 911204191A111X00101001 0019	1 ESTUFA DE GAS, METAL PLASTICO, MCA. SUPERMAT MOD. SCE3211KC SERIE VEM2371251 FACT. 3518	2,860.63
1241 911204191A111X00101001 0020	1 CONGELADOR METAL PLASTICO, MCA. GE, MOD. FCM7DMBW SERIE LD177778 FACT. 3518	5,167.81
1241 911204191A111X00101001 0021	2 LAVADORAS DE ROPA, METAL PLASTICO MCA. MAYTAG MOD. MFR50MNA FACT. 217	184,000.00
1241 911204191A111X00101001 0023	1 SECADORA DE ROPA METAL PLASTICO MOD. MDG50MN SERIE 10847227	45,000.01
1241 911204191A111X00101001 0027	1 LICUADORA METAL PLASTICO, MCA INTERNACIONAL SERIE 9-5-03, FACT. 8270	9,072.00
1241 911204191A111X00101001 0028	1 FRIGOBAR, METAL PLASTICO, MCA. ACROS, MOD. ARM05N, SERIE VPR3003360, FACT. A032254	2,599.00
1241 911204191A111X00101001 0031	1 REFRIGERADOR MARCA MABE MOD. RM77U04BC, SERIE 10958CN378649	6,071.00
1241 911204191A111X00101001 0032	1 ESTUFA ELECTRICA, MCA. MABE MOD. EM7654BB, SERIE 109658CND3786, FACT. 13520	5,296.00
1241 911204191A111X00101001 0033	1 PODADORA DE PASTO, MCA. TRUPER MOD. 96112006301 FACT. 24225	2,653.50
1241 9112042158811W00101701 0002	02 PANTALLAS PARA TRIPIE BLANCO PARA PROYECTAR DE 70", PROV. MARIA DE LOS ANGELES GARCIA ALBARES, CH-76 PROG. PAIMEF 2017.	6,998.00
1241 9112042158811W00101701 0003	02 AIRES ACONDICIONADO MINI SPLIT WHEATHER KING 1 TON. 110 V, FACT. 1428 PROV. MARIA DE LOS ANGELES GARCIA ALBARES, CH-0490 PROG. PAIMEF 2017	11,999.99
1241 9112042158811W00101701 0004	02 TRITURADORAS DE PAPEL SWINGLINE 60X DE CORTE CRUZADO, FACT. 1428 PROV. MARIA DE LOS ANGELES GARCIA ALBARES, CH-0490 PROG. PAIMEF 2017	12,998.01
1241 9112042159499W00101501 0004	01 REFRIGERADOR 16 PIES 2 PTAS MCA. DAEWOO SERIE: MR14XN08110980 COLOR GRIS, SKI MANAGERS CORPORATION, S.A FACT. C8, PROG. PAIMEF 2015, CH-074	9,000.00
1241 9112042159499W00101501 0005	03 CALEFACTORES PORTATIL DE GAS LP, MCA. LENOMEX, SKI MANAGERS CORPORATION, S.A FACT. C8, PROG. PAIMEF 2015, CH-074	7,500.00
1241 9112042159499W00101501 0006	01 ESTUFA 30", 6 QUEMADORES Y HORNO INTEGRADO MCA. MABE C/NEGRA SERIE: 1602L066963, SKI MANAGERS CORPORATION, S.A FACT. C8, PROG. PAIMEF 2015, CH-074	7,550.00
1241 9112042159499W00101501 0007	01 CENTRO DE LAVADO FRIGIDAIRE 14 KILOS BCO. FGX831FS XE00102135, LILIANA BALLINAS URBINA, FACT. 10601 PROG. PAIMEF 2010, CH-0152	17,993.53
1241 9112042159499W00101501 0008	01 ANTECOMEDOR DE 6 SILLAS, ELIU A. MARTINEZ LOPEZ, FACT. 441 PROG. PAIMEF 2010, CH-072	2,975.00
1241 9112042159499W00102001 0004	1 TV LED LG 43LM6300PUB 43" SMART FHD, PROV. EMPRESAS ORCE, S.A. DE C.V., FACT. FS8747, PROG. PAIMEF 2020, CH-682.	7,720.00
1242	Mobiliario y Equipo Educacional y Recreativo	1,549,042.37
1242 1080011152836C01802301 0002	02 VIDEO PROYECTOR INFOCUS IN114AA DE 3500 LUMENES, SERIES: CMWJ30102930, CMWJ30102942, FACTURAS 637 Y 638, PROV. GRUPO TECNOLOGICO INTEGRADOR DEL SURESTE, S.A. GASTO INST. O.P. 0348	17,775.84
1242 1080032159511U01202301 0002	01 GRABADOR NVR DE 16 CANALES, MCA. HIKVISION MOD. DS-7616NI-Q2/16P(D), FACT. 4778 PROV. PVH INGENIERIA, S.A. PROG. FEDERAL REF. BERRIOZABAL 2023.	11,420.20
1242 1080032159511U01202301 0004	01 GRABADOR NVR DE 16 CANALES, MCA. HIKVISION MOD. DS-7616NI-Q2/16P(D), FACT. 4779 PROV. PVH INGENIERIA, S.A. PROG. FEDERAL REF. BERRIOZABAL 2023, CH-159.	14,070.80
1242 111204111A111X00101101 0001	01 GRABADORA CON CD Y MP3, MOD. RCD009, CODIGO 44319503555	1,993.67
1242 111204111A111X00101101 0002	01 PIEZA TELEVISION DE PLASMA DE 42" MARCA LG MOD. PT 350 CODIGO 1000237 F- 0044	9,278.26

SISTEMA CONTABLE 2023
RELACIÓN DE BIENES MUEBLES QUE COMPONEN SU PATRIMONIO
Cuenta Pública al 31 de diciembre de 2023

Página 15 de 20

Hora: 01:53:44p. m.

Fecha: 06/03/2024

Código	Descripción del Bien	Valor en Libros
1242 111204111A111X00101101 0003	01 PIEZA MINICOMPONENTE MARCA LG MOD. MINI LG RAD 125 F- 0044	3,364.00
1242 111204111A111X00101201 0001	01 RADIO GRABADORA RCA MOD. RCD009V SERIE: CJ01400000101564222 F- 0093 C	2,310.02
1242 111204111A111X00101401 0002	01 TELEVISION LCD 42", CH-63, ERVING E. POLA, PAIMEF 2014	8,000.00
1242 111204111A111X00101401 0004	02 GRABADORA, RADIO AM/FM, REPRODUCTOR CD, CH-63, ERVING E. POLA, PAIMEF 2014	6,400.00
1242 111204111A111X00101401 0005	01 TELEVISION LCD 32", CH-63, ERVING E. POLA, PAIMEF 2014	5,000.00
1242 111204111A111X00101401 0008	01 PROYECTOR LED R8552, 2500 LUMENS UNIC PROFESIONAL, SERIE: 9802939MPRS, CH-400, FACT. 245A JOSE ALBERT VELAZQUEZ ARCE, PROG. PAIMEF 2014.	20,000.00
1242 111204191A111X00100101 0002	1 AMPLIFICADOR 6 CANALES YAMAHA SERIE: HJ01745	5,273.01
1242 111204191A111X00100201 0003	1 MODULAR SINY SERIE: 003064524	3,299.00
1242 111204191A111X00100501 0005	1 TRANSMISOR INALAMBRIKO TVD/PG58 MCA. SHURE	2,860.00
1242 111204191A111X00100501 0006	1 MEZCLADORA/AMPLIF. BACSTAGE 6 CANALES MOD.6M4 SERIE: E237	2,556.19
1242 111204191A111X00100701 0003	1 TELEVISOR CRISTAL LIQ. SONY KLV-26S200 SERIE: 4009713	10,999.00
1242 111204191A111X00100701 0005	1 PANTALLA PLEGABLE DE 2 METROS	6,440.00
1242 111204191A111X00100701 0006	1 PANTALLA PARA PROYECCION DE 1.80x2.10 MTS	6,440.00
1242 111204191A111X00100701 0007	1 EQUIPO DE SONIDO, AMPLIF. 3500W, BAFLE CON BOCINA 12" CONSOLA REPROD DE CD Y MP3	26,891.60
1242 111204191A111X00100701 0011	1 MINICOMPONENTE PANASONIC SC-TM23 SERIE: PSPKA015240	1,853.00
1242 111204191A111X00100801 0009	6 TELEVISORES MCA. SONY 21" CONTROL REMOTO MOD. KV-21FS140	20,700.00
1242 111204191A111X00100801 0010	1 VIDEO PROYECTOR MARCA BENQ MP 622c	10,925.00
1242 111204191A111X00100801 0011	1 TELEVISION MCA SONY DE 32" LCD	9,999.00
1242 111204191A111X00101001 0005	1 PROYECTOR DE ACETATOS, MCA. STARFREE, MOD. SF3010	4,267.18
1242 111204191A111X00101001 0006	4 TELEVISOR A COLOR, MCA. PANASONIC, MOD. CT-F251	16,028.72
1242 111204191A111X00101001 0007	1 TELEVISOR A COLOR, MCA. PANASONIC, MOD. CT-2151N	2,599.00
1242 111204191A111X00101001 0008	1 TELEVISOR A COLOR, MCA. LG, MOD. 50PQ30	17,000.00
1242 111204191A111X00101001 0010	2 EQUIPOS DE COMUNICACION, METAL PLASTICO MCA. AUDIOVOX MOD. FC9200A FACT. 023598	5,000.00
1242 111204191A111X00101001 0011	1 MEZCLADORA DE AUDIO, METAL PLASTICO, MCA. SOUNDTRA MOD. ST-M2100 SERIE: 030603015 FACT. 4903	5,058.93
1242 111204191A111X00101001 0012	1 RADIO BASE, METAL PLASTICO, MCA. KENWOOD MOD. TK7102H, SERIE 60500543 FACT. 4571	9,315.00
1242 111204191A111X00101001 0013	2 RADIO PORTATIL, MCA. KENWOOD, MOD. TX2202, SERIE 608003335, FACT. 3571	7,475.00
1242 1112042159499W00101501 0002	02 BOCINAS PROFESIONALES C/AMPLIF Y MICROF INTEGRADO MOD. BAF-1286 MCA. STEREN, GEN. RIQ. ARTS GRANDIOSOS MEX. FACT. C5, PROG. PAIMEF 2015, CH-072	8,999.94
1242 1112042159499W00101501 0003	01 PANTALLA P/PROYECCION 2.44x2.44 MTS. (120") MCA. BACK & FRONT, GEN. RIQ. ARTS GRANDIOSOS MEX. FACT. C5, PROG. PAIMEF 2015, CH-072	3,000.06
1242 1112042159499W00101501 0004	01 CAMARA DIGITAL SONY CYBERSHOT DSC-S1900, ELIU A. MARTINEZ LOPEZ FACT. 658 PROG. PAIMEF 2010, CH-650	3,000.00
1242 1112042159499W00101501 0005	01 TELEVISOR LCD LG 32" MOD. 32LD350 N/S 006FXCR3A219, ELIU A. MARTINEZ LOPE, FACT. 441 PROG. PAIMEF 2010, CH-072	11,948.00
1242 1112042159499W00101501 0006	02 TELEVISOR SHARP PANTALLA LCD 32P MOD. LCC3234U NO. SERIE: 810805663, 807891639 LILIANA BALLINAS URBINA, FACT. 10601 PROG. PAIMEF 2010, CH-0152	23,991.35

SISTEMA CONTABLE 2023
RELACIÓN DE BIENES MUEBLES QUE COMPONEN SU PATRIMONIO
Cuenta Pública al 31 de diciembre de 2023

Página 16 de 20

Hora: 01:53:44p. m.

Fecha: 06/03/2024

Código	Descripción del Bien	Valor en Libros
1242 1112042159499W00101701 0002	01 VIDEO PROYECTOR MCA. EPSON, MOD. 3LCD, SERIE: VS310, CONTROL REMOTO Y MALETIN, PROV. ABASTECEDORA COMERCIAL AZTECA, S.A. DE C.V., CH-0206, PROG. CDM 2017.	4,999.00
1242 1112042159499W00101701 0003	01 VIDEO PROYECTOR INTERACTIVO, FACT. 42 PROV. LAGUNA NEGRA COMERCIALIZADORA, S.A. DE C.V., CH-40 PROG. TRANSVERSALIDAD 2017.	4,999.99
1242 1112042159499W00101901 0002	02 BOCINAS PROFESIONALES ARCA JBL MOD. EON610, PROVEEDOR PVH INGENIERIA, S.A. FACT. 2519 GASTO FEDERAL PROY. PAIMEF 2019.	17,999.99
1242 1112042159499W00101901 0003	01 MEZCLADORA ANALOGICA DE 10 CANALES COMPACTA MCA. SOUNDCRAFT, MOD. SIGNATURE 10, PROVEEDOR PVH INGENIERIA, S.A. FACT. 2519 GASTO FEDERAL PROY. PAIMEF 2019.	6,000.00
1242 1112042159518U28302201 0002	01 PANTALLA INFABLE ELITE PROFESIONAL 7*5, FACT. DP 216, PROV. BOY HERNANDEZ ISRAEL, PROG. FEDERAL SEIGEN CINE DE LA ALBARRADA 2022, CH-007.	79,589.92
1242 1112042159518U28302201 0003	02 ALTAVOZ (BOCINA) PA, 10 PULG. MCA. JBL MOD. EON710, FACT. DP 216, PROV. BOY HERNANDEZ ISRAEL, PROG. FEDERAL SEIGEN CINE DE LA ALBARRADA 2022, CH-007.	27,399.99
1242 1112042159518U28302201 0004	01 MICROFONO INHALAMBRICO MCA. SHURE MOD. BLX288/PG58, FACT. DP 216, PROV. BOY HERNANDEZ ISRAEL, PROG. FEDERAL SEIGEN CINE DE LA ALBARRADA 2022, CH-007.	14,444.99
1242 1112042159518U28302201 0005	01 PROYECTOR MCA. OPTOMA MOD. UHZ65LV, FACT. DP 216, PROV. BOY HERNANDEZ ISRAEL, PROG. FEDERAL SEIGEN CINE DE LA ALBARRADA 2022, CH-007.	134,557.68
1242 1112042159518U28302201 0006	01 MEZCLADORA 12 CANALES, MCA. YAMAHA, MOD. MG12XU, FACT. DP 216, PROV. BOY HERNANDEZ ISRAEL, PROG. FEDERAL SEIGEN CINE DE LA ALBARRADA 2022, CH-007.	15,850.00
1242 311204111A111X00101201 0001	01 CAMARA FOTOGRAFICA MARCA SONY 16.2 MEGAPIXELES MODELO DSC-WX7 SERIE: S012732445D F-0473	5,125.00
1242 311204111A111X00101201 0002	01 CAMARA FOTOGRAFICA MARCA BENQ 16 MEGAPIXELES MODELO GH600 SERIE:IDM2C00637002 F- 0476	5,125.00
1242 311204111A111X00101201 0003	01 CAMARA DE VIDEO MARCA SONY MODELO DCR-SR21 SERIE: S011828486N F-0453	7,800.00
1242 311204111A111X00101201 0004	12 CAMARAS DIGITAL SAMSUNG M-ES15 F-3149 SERIES : A21DC90S700909-701037-1037-1026-1150-0099-1287-1403-0970-0931-1472-0784-0937	29,078.88
1242 311204111A111X00101401 0003	01 CAMARA FOTOGRAFICA, CH-55, ERVING E. POLA, PAIMEF 2014	3,000.00
1242 311204111A111X00101401 0004	01 CAMARA FOTOGRAFICA, CH-55, ERVING E. POLA, PAIMEF 2014	4,000.00
1242 3112041152851C00701901 0002	01 CAMARA FOTOGRAFICA Y DE VIDEO, MCA. CANON MOD. EOS REBEL SL2, SERIE: 2249C002AAGS1-128, PROVEEDOR: PVH INGENIERIA, S.A. DE C.V. FACT. 1995, GASTO INST.	14,964.00
1242 3112041152851C00701901 0003	01 CAMARA DIGITAL MCA. SONY MOD. ILCA-68K, PVH INGENIERIA, S.A. DE C.V. FACT. 2075 GASTO INSTITUCIONAL	19,949.97
1242 3112041159499W00101501 0002	01 CAMARA DE VIDEO FULL HD MCA. SONY SERIE: 03433263, FACT. C7, SKY MANAGERS CORPORATION S.A. PROG. PAIMEF 2015 CH-066.	5,000.00
1242 3112041159499W00101601 0002	06 CAMARAS FOTOGRAFICAS NIKON P530 ESTUCHE Y SD 8GB, FACT. 483 ABASTEC. COMERCIAL AZTECA, S.A. PROG. PAIMEF 2016	32,993.95
1242 3112041159499W00101701 0002	02 CAMARAS FOTOGRAFICAS SEMIPROFESIONAL DE 16 MEGAPIZELES ZOOM 200M 40x/DINAMICO 80xPANTALLA LCD 3", FACT. 039 PROV. LAGUNA NEGRA COMERCIALIZADORA, S.A. DE C.V., CH-041 PROG. TRANSVERSALIDAD 2017.	9,999.99
1242 3112041159499W00101701 0003	03 CAMARAS FOTOGRAFICAS DIGITAL NIKON COOL PIX B500 , FACT. 2120 PROV. ORGANIZACION DE COMERCIOS MORINGA, S.A. DE C.V., CH-0491 PROG. PAIMEF 2017	27,000.00

SISTEMA CONTABLE 2023
RELACIÓN DE BIENES MUEBLES QUE COMPONEN SU PATRIMONIO
Cuenta Pública al 31 de diciembre de 2023

Página 17 de 20

Hora: 01:53:44p. m.

Fecha: 06/03/2024

Código	Descripción del Bien	Valor en Libros
1242 3112041159499W00101701 0004	03 VIDEO CAMARAS SONY HDR-CX405/BCE DE 9.2 MP. , FACT. 2120 PROV. ORGANIZACION DE COMERCIOS MORINGA, S.A. DE C.V., CH-0491 PROG. PAIMEF 2017	17,337.84
1242 311204191A111X00100101 0001	1 CAMARA NIKON SERIE: 5411069 F-ME-00196	3,875.03
1242 311204191A111X00100101 0002	1 VIDEO CAMARA SONY SERIE: 125688 F-ME00196	10,999.01
1242 311204191A111X00100501 0001	1 VIDEO CAMARA DIGITAL MCA SONY MOD. DCR-HC42	8,999.00
1242 311204191A111X00100501 0002	1 CAÑÓN DE PROYECCION MOD. LP-640 MCA. INFOCUS SERIE: AJQN51000582	33,350.00
1242 311204191A111X00100501 0003	1 CAMARA DIGITAL MCA SONY MOD DCS-F828	13,599.00
1242 311204191A111X00100601 0001	1 VIDEOCAMARA DIGITAL MCA. SONY MOD. DSR-PDX10	37,921.25
1242 311204191A111X00100601 0002	1 TRIPIE PROF. MANFROTTO 700RC2 MOD. 055CLB P/CAMARA DE VIDEO	2,956.94
1242 311204191A111X00100701 0001	1 CAMARA DIGITAL SONY MOD. DSC-W90 SERIE B250145	4,898.00
1242 311204191A111X00100701 0002	2 VIDEOPROYECTORES MCA INFOCUS MOD. IN24 SERIE: AULC73501440 Y AULC73501388	42,366.00
1242 311204191A111X00100701 0003	1 CAMARA FOTOGRAFICA DIGITAL SONY MOD. CYBERSHOT DSC700 SERIE: PSPKA015240	2,650.00
1242 311204191A111X00100701 0004	1 VIDEOCAMARA DIGITAL SONY MOD. DCR-HC48 SERIE: 1705810	5,299.00
1242 311204191A111X00100701 0005	1 CAMARA DIGITAL SONY MOD. KIT DSC-W90 SERIE: 8312436	4,499.00
1242 311204191A111X00100801 0001	1 CAMARA FOTOGRAFICA SONY MOD. DSC-W110 SERIE: 8540606	2,799.00
1242 311204191A111X00100801 0002	1 VIDEO PROYECTOR MCA. BENQ MP622C SERIE: PDG480146SUO	10,925.00
1242 311204191A111X00100801 0003	2 CAMARAS FOTOGRAFICAS DIG. 8 MEGAPIX MCA. VANTA SERIES: 08060-CR095 Y 08064-CR290	4,830.00
1242 311204191A111X00100801 0004	1 DVR P/8 CAMARAS, FUENTE DE PODER, CAMARA BULLET CPC1137	30,000.00
1242 311204191A111X00100801 0005	1 VIDEO PROYECTOR TX-728 MCA OPTOMA	18,630.00
1242 311204191A111X00100801 0006	2 VIDEO CAMARAS PANASONIC SDR-H40PL-S SERIES: 931393 Y 931394	7,798.00
1242 311204191A111X00100901 0001	1 CAÑÓN PROYECTOR BENQMP 522ST SHORT 2000 ANCILUMINES	14,000.00
1242 311204191A111X00100901 0002	1 VIDEOCAMARA SAMSUNNG SCDC173U	5,000.00
1242 311204191A111X00101001 0001	1 CAMARA DIGITAL MCA, CANNON MOD. GL2 FACT. 2869	37,362.35
1242 311204191A111X00101001 0002	1 CAÑÓN PROYECTOR MCA. VISION MOD. PRO220 S/FACT.	28,681.00
1242 311204191A111X00101101 0001	1 ESTACIÓN DE TRABAJO (SERVIDOR CPU) MODELO PRESICIÓN T7500	36,540.00
1242 3112042159299W00100901 0001	10 CAMARAS DIGITALES	45,820.00
1242 3112042159299W00100901 0002	01 VIDEO PROYECTOR	9,626.84
1242 911204111A111X00101101 0001	MESA INFANTIL MADERA DE PINO, ACABO EN BARNIZ CON SILLA F-0021	3,480.00
1242 911204111A111X00101101 0002	04 PIEZAS RESBALADILLAS INFANTILES PARA NIÑOS F- 0048	24,359.54
1242 911204111A111X00101201 0001	1 RESBALADILLA METALICA, LAMINA GALVANIZADA CAIDA 2.30MT F-0084C	7,796.82
1242 911204111A111X00101201 0003	1 RESBALADILLA METALICA, LAMINA GALVANIZADA CAIDA 2.30MT F-0090 C	7,796.82
1242 911204111A111X00101201 0004	1 RESBALADILLA METALICA, LAMINA GALVANIZADA CAIDA 2.30MT F-0091 C	7,796.82
1242 911204191A111X00101001 0002	1 TRICICLO METAL S/M FACTURA 4586	2,500.00
1242 9112042159499W00101501 0002	02 DISPLAY MOD. ARAÑA 4x3 MTS. GEN. RIQ. ARTS GRANDIOSOS MEX. FACT. C4, PROG. PAIMEF 2015, CH-071	19,999.99
1242 9112042159499W00101901 0002	01 DOMO DIGITAL MOD. ELITE SPIDER DE 6 MTS. DIAMETRO CON TUNEL DE ENTRADA Y DISPOSITIVO DE SEGURIDAD COLOR VIOLETA CON BLANCO. PROV. BOY HERNANDEZ ISRAEL, FACT. DP 68, RECURSO FEDERAL, PROG. PAIMEF 2019.	220,000.00
1242 9112042159518U28302201 0002	02 CARPAS DE 3*6 METROS CON PAREDES, MARCOS DE ACERO, MCA. KING CAMOPY, FACT. 565 PROV. MORALES SANCHEZ ISAI, PROG. FEDERAL SEIGEN CINE DE LA ALBARRADA 2022, CH-001.	19,140.00

SISTEMA CONTABLE 2023
RELACIÓN DE BIENES MUEBLES QUE COMPONEN SU PATRIMONIO
Cuenta Pública al 31 de diciembre de 2023

Página 18 de 20

Hora: 01:53:44p. m.

Fecha: 06/03/2024

Código	Descripción del Bien	Valor en Libros
1243	Equipo e Instrumental Médico y de Laboratorio	59,887.52
1243 1112041152551C00102101 0006	1 MESA DE EXPLORACION MOD. FUTURO, DE LAMINA DE ACERO, CUBIERTA DE MADERA, COLOR NEGRO, FACT. 4138 PROV. INSUMOS HOSPITALARIOS ALPHA, S.A., GASTO INST. REFUGIO CASA BERRIOZABAL, O.P. 0644	7,900.00
1243 111204191A111X00100701 0002	9 MESAS DE EXPLORACION C/PIERNAS METAL MCA. MOVIMED	27,000.04
1243 111204191A111X00100701 0003	9 ESTUCHES DE DIAGNOSTICO RIESTER	24,987.48
1244	Vehículos y Equipo de Transporte	4,554,241.61
1244 111204111A111X00101101 0002	1 SEDAN GOL TRENDLINE 2012 MCA. VOLKSWAGEN COLOR BLANCO CANDY 4 PUERTAS SERIE: 9BWDB05U6CT133555	145,397.01
1244 111204111A111X00101401 0002	1 SEDAN AVEO MOD. 2015 COLOR BLANCO, 4 PUERTAS, 4 CILINDROS, 1.6 LITROS, TRANSMISION MANUAL 5 VEL., MCA. CHEVROLET, SERIE: 3G1TA5AF0FL120721, FACT. FUL-4211	160,480.00
1244 111204111A111X00101401 0003	1 SEDAN AVEO MOD. 2015 COLOR BLANCO, 4 PUERTAS, 4 CILINDROS, 1.6 LITROS, TRANSMISION MANUAL 5 VEL., MCA. CHEVROLET, SERIE: 3G1TA5AF8FL127545, FACT. FUL-4212	160,480.00
1244 111204111A111X00101401 0005	1 SEDAN AVEO MOD. 2015 COLOR BLANCO, 4 PUERTAS, 4 CILINDROS, 1.6 LITROS, TRANSMISION MANUAL 5 VEL., MCA. CHEVROLET, SERIE: 3G1TA5AF3FL115111, FACT. FUL-4214	160,480.00
1244 1112041152851C01002101 0002	01 UNIDAD NISSAN TIPO SEDAN V-DRIVE 4 PTAS. T/M A/C 1.6 LTS. FACT. FVA24798, PROV. GINZA AUTOMOTORES, S.A., PRO. DE INVERSION: CONAVIM, CH. 02.	233,900.00
1244 111204191A111X00100401 0003	01 VEHICULO CHEVROLET CHEVY 5 PUERTAS AUSTERO MOD. 2004 SERIE: 3G1SF61614S202253	79,998.60
1244 111204191A111X00100701 0004	1 VEHICULO FORD ECONOLINE TIPO WAGON MOD. 2008 BLANCO OXFORD BC	310,000.00
1244 111204191A111X00100701 0005	1 VEHICULO FORD RANGER PICK UP DOBLE CABINA MOD. 2007 S-8AFDT50D876068457	162,400.00
1244 111204191A111X00100801 0002	1 VEHICULO FORD 3 TON. F-350 CAJA SECA MOD 2009	444,039.00
1244 111204191A111X00100801 0003	1 VEHICULO CHEVY 4 PUERTAS COLOR PLATA OXIDO MOD. 2008 S-3G1SE51X18S153096	103,231.00
1244 111204191A111X00101001 0012	1 VEHICULO, MCA. DODGE RAM, MOD. 2002, SERIE 2K127669	191,800.00
1244 111204191A111X00101001 0014	1 VEHICULO CHEVY 4 PUERTAS MOD. 2011 PAQUETE H SERIE: 3G1SE51X9B117695	126,685.00
1244 111204191A111X00101001 0015	1 VEHICULO CHEVY 4 PUERTAS MOD. 2011 PAQUETE H SERIE: 3G1SE51X1B1175759	126,685.00
1244 1112042159111E01502201 0002	01 VEHICULO MCA. FIAT, MOBI LIKE MANUAL, COLOR BLANCO BANCHISA, MOD. 2023, SERIE: 9BD341AC0PY841181, FACT. MN001418, PASTRANA DE PEDRERO, S.A. DE C.V., PROG. FEDERAL CONAVIM 2022.	264,900.00
1244 1112042159111S15502201 0002	01 VEHICULO TIPO URVAN MCA. NISSAN, COLOR BLANCO, MOD. 2023, SERIE: JN1BE6DS9P9081355, PROV. GINZA AUTOMOTORES, S.A. DE C.V., PROG. FEDERAL PAIMEF 2022.	744,900.00
1244 1112042159499W00102001 0002	01 VEHICULO NISSAN V-DRIVE 4 PUERTAS 1.6 LTS COLOR BLANCO, MOD. 2020 SERIE: 3N1CN7ADXLK411110, FACT. FVA23296, GINZA AUTOMOTORES, S.A. DE C.V., PROG. FEDERAL PAIMEF, CH-0402.	220,833.00
1244 1112042159499W00102001 0003	01 VEHICULO NISSAN V-DRIVE 4 PUERTAS 1.6 LTS COLOR BLANCO, MOD. 2020 SERIE: 3N1CN7ADXLK409776, FACT. FVA23297, GINZA AUTOMOTORES, S.A. DE C.V., PROG. FEDERAL PAIMEF, CH-0402.	220,833.00
1244 1112042159499W00102001 0004	01 UNIDAD NISSAN NP300 FRONTIER XE T/M AC PAQ. SEG. 6 VEL., COLOR BLANCO, MOD. 2020 SERIE: 3N6AD33A9LK870631, FACT. FVA23564, GINZA AUTOMOTORES, S.A. DE C.V., PROG. FEDERAL PAIMEF, CH-0671.	442,900.00
1244 1112042159499W00102101 0002	1 VEHICULO SEDAN CHEVROLET AVEO C, COLOR GRIS SATIN, SERIE: LSGHD52H8ND029130, FACT. FUM20032, PROV. AUTOMOTRIZ FARRERA, S.A., PROG. FEDERAL PAIMEF 2021, CH-0712.	254,300.00

SISTEMA CONTABLE 2023
RELACIÓN DE BIENES MUEBLES QUE COMPONEN SU PATRIMONIO
Cuenta Pública al 31 de diciembre de 2023

Página 19 de 20

Hora: 01:53:44p. m.

Fecha: 06/03/2024

Código	Descripción del Bien	Valor en Libros
1246	Maquinaria, Otros Equipos y Herramientas	1,395,352.75
1246 1112041974711Z00100802 0001	02 PANTALLA TRIPIE	4,657.50
1246 1112041974711Z00100802 0002	02 PROYECTORES	36,110.00
1246 211204111A111X00101101 0002	01 PIEZA MAQUINA DE COSER MARCA SINGER MOD. FACILITA 2868 SKU 130029 F- 0046	2,666.84
1246 211204111A111X00101101 0003	01 PIEZA HORNO DE MICROONDA MARCA LG COLOR BLANCO MODELO MS-1145KYL DE 1.1 PIES-31 LITROS F- 0046	2,087.59
1246 211204111A111X00101401 0002	05 DESBROZADORAS MCA. HOMELITE, FACT. 216 ABASTEC. COMERCIAL AZTECA, S.A., G. INST.	16,000.00
1246 211204191A111X00100801 0001	1 HORNO DE GAS 2 GAV. C/TERMOMETRO MCA. PRACTIMEX MOD. INDUSTRIAL	10,989.95
1246 211204191A111X00100801 0002	1 BATIDORA DE LAMINA P/30 LITROS C/ACCS. MCA. PRACTIMEX MOD. INDUSTRIAL	10,959.99
1246 211204191A111X00101001 0003	9 MAQUINA DE COSER CON MUEBLE MCA. SINGER	27,717.30
1246 211204191A111X00101001 0005	12 MAQUINAS DE COSER DE METAL	36,956.40
1246 211204191A111X00101001 0006	12 MAQUINAS DE COSER MCA. SINGER	55,434.60
1246 211204191A111X00101001 0008	1 MAQUINA DE COSER MARCA SINGER MOD. NINA 118 SERIE 0S5002-13 FACT. 13518	4,000.00
1246 211204191A111X00101001 0009	2 MAQUINAS DE COSER MARCA LIBERTY SERIE: 467183 Y 467174	6,159.40
1246 211204191A111X00101001 0010	1 AEROGRAFO METAL PLASTICO, FACT. 07255	4,025.00
1246 411204191A111X00100201 0001	8 AIRE ACONDICIONADO DE 18,000 BTU MCA. YORK	4,591.00
1246 411204191A111X00100501 0002	1 AIRE ACONDICIONADO TIPO VENTANA 12,000 BTU MCA MIRAGE MOD. MAC-1221	5,331.98
1246 411204191A111X00100701 0001	01 EQUIPO DE AIRE ACONDICIONADO SAMSUNG DE 12000 BTU FACT. 4029	4,898.08
1246 411204191A111X00100901 0001	1 AIRE ACONDICIONADO TIPO MINI SPLIT	10,000.00
1246 411204191A111X00101201 0001	16 Aires acondicionados Eq. mini split	10,790.31
1246 411204191A111X00101201 0004	01 Aire Acondicionado tipo mini split Mca. Samsung F-4353	3,841.00
1246 411204197A511X00300702 0001	03 AIRES ACONDICIONADOS	24,516.60
1246 411204197A511X00300902 0001	01 AIRES ACONDICIONADOS	17,184.36
1246 511204111A111X00100101 0001	1 CONMUTADOR TELEFONICO MCA. PANASONIC 6 LINEAS	15,617.00
1246 511204111A111X00100101 0002	1 TELEFONO PROFRAMA Y 1 CONSOLA DE OPERADPRA F-1750	4,008.90
1246 511204111A111X00100201 0002	1 TARJETA DE EXPANSION P/CONMUTADOR TELEFONICO	3,335.00
1246 511204111A111X00100701 0001	1 CELULAR BLACKBERRY WIRELESS 8700 8035 357646008925942	4,469.92
1246 511204111A111X00100701 0003	1 RECEPTOR DE TV. VIA SATELITE MCA CHAPARRAL MOD. SIERRA	5,577.50
1246 511204111A111X00100701 0005	1 ANTENA 1.20 MTS EN 12 GAJOS P/RECEP. DE SEÑAL	4,485.00
1246 511204111A111X00100701 0006	1 SISTEMA DE GRABACION DE DVR MULTISEÑAL	9,775.00
1246 511204111A111X00100701 0007	1 SIST. TV PORTERO B Y N CON MONITOR CRT 14" Y AURICULAR MCA. SYSCOM MOD. KVM-524-GS	4,025.00
1246 511204111A111X00100701 0008	01 CONMUTADOR PANASONIC CON 3 LINEAS FACT. 7902	18,022.87
1246 511204111A111X00100801 0001	1 CELULAR BLACKBERRY MOD. WIRELWSS 8100 R	4,622.00
1246 511204111A111X00100801 0002	1 RECEPTOR DE TELEVISION SATELITAL IRD MODELO SIERRA MCA CHAPARRAL	5,922.50
1246 511204111A111X00101001 0001	01 FAX BROTHER 275 TERMICO, 64 TONOS DE GRIS F-0591	5,000.01
1246 511204197A511X00300802 0001	01 EQUIPO DE TELECOMUNICACIONES	754,318.11
1246 711204111A111X00100501 0001	1 AIRE ACONDICIONADO PARA AUTO F-84067 GINZA AUTOM. S.A.	8,904.90
1246 711204111A111X00101001 0002	1 TALADRO ELECTRICO MCA. BLACK&DECKER	2,669.86

SISTEMA CONTABLE 2023
RELACIÓN DE BIENES MUEBLES QUE COMPONEN SU PATRIMONIO
Cuenta Pública al 31 de diciembre de 2023

Página 20 de 20

Hora: 01:53:44p. m.

Fecha: 06/03/2024

Código	Descripción del Bien	Valor en Libros
1246 711204111A111X00101001 0003	1 LIJADORA ELECTRICA MCA. BOSCH MOD. PEX-125	4,210.06
1246 711204111A111X00101001 0004	1 CANTEADORA MCA. VERASTEGUI SERIE 26384	3,369.50
1246 711204111A111X00101001 0007	1 TALADRO ELECTRICO MCA. DEWALT MOD. DW-156 SERIE 3594 F-51017	19,685.36
1246 711204111A111X00101001 0009	1 ESMERIL ELECTRICO MCA. DEWALT FACTURA A215161	5,009.40
1246 711204111A111X00101001 0010	1 CANTEADORA MCA. TRUPER FACTURA A215161	3,369.50
1246 711204111A111X00101001 0011	1 PLANTA PARA SOLDAR MCA. INFRA MOD. 250CD SERIE 1451E02	15,049.38
1246 711204111A111X00101001 0012	2 MOTOBOMBA DE AGUA MCA. SULTANA	21,530.30
1246 711204111A111X00101001 0013	2 TROMPO MCA. CELA MOD. T-25-2HP	9,602.26
1246 711204111A111X00101001 0014	3 SIERRA ELECTRICA MCA. CELA MOD. SC-14M1	13,990.98
1246 711204111A111X00101001 0015	3 TORNO COPIADOR MCA. CELA MOD. TM-COP	21,061.53
1246 711204111A111X00101001 0016	1 LIJADORA ELECTRICA MCA. MAKITA MOD. B05010	4,210.06
1246 711204111A111X00101001 0017	1 TORNO ELECTRICO MCA. CELA MOD. TM-1B	3,481.63
1246 711204111A111X00101001 0019	1 PULPO DE 6 BRAZOS, COMPLETO C/ACCESORIOS, FACTURA 7255	3,220.00
1246 711204111A111X00101001 0021	1 ESMERIL ELECTRICO	4,937.50
1246 711204111A111X00101001 0022	1 COMPRESORA MARCA THORSAN	3,600.00
1246 711204111A111X00101001 0024	1 MOTOR MARCA SWISSMEX MOD. SW-559 FACTURA 007	70,150.00
1246 711204111A111X00101001 0028	1 CALADORA ELECTRICA MARCA DEWALST MOD. DW317 SERIE 996558 FACT. 24434	4,515.59
1246 711204111A111X00101001 0029	1 PLANTA PARA SOLDAR MARCA INFRA MODELO TH225/1580 F-24348	3,546.00
1246 7112041152851C00702001 0002	01 MOTOSIERRA MOD. MS 382 MCA. STIHL, SERIE: 368869499GL, FACT. 77A PROV. HUGO ALEJANDRO TORRES GOMEZ, O.P. 0247 GASTO INST.	15,250.00
1246 9112041152811C00102201 0002	02 TANQUE PARA GAS ESTACIONARIO DE 120 LTS. MCA. TATSA, COLOR BLANCO, MOD. 120 H, SERIES: HE032877 Y HE032835. FACT. 392, PROV. RAJIMZA, S.A. DE C.V., GASTO INST. PROG. REFUGIO CASA SEIGEN, O.P. 0166.	15,892.23

SISTEMA CONTABLE 2023
RELACIÓN DE BIENES INMUEBLES QUE COMPONEN SU PATRIMONIO
Cuenta Pública al 31 de diciembre de 2023

Página 1 de 1

Hora: 01:54:01p. m.

Fecha: 06/03/2024

Código	Descripción del Bien	Valor en Libros
--------	----------------------	-----------------

No presenta saldos a la fecha

SISTEMA CONTABLE 2023
RELACIÓN DE ACTIVOS INTANGIBLES QUE COMPONEN SU PATRIMONIO
Cuenta Pública al 31 de diciembre de 2023

Página 1 de 1

Hora: 01:54:25p. m.

Fecha: 06/03/2024

Código	Descripción del Bien	Valor en Libros
1251	Software	216,780.59
1251 111204111A111X00100101 0002	1 SOFTWARE PROF. PARA AUDIO SERIE: 043998-B F-1131	10,650.00
1251 111204111A111X00100105 0001	1 SOFTWARE PROF. P/AUDIO F-1131	2,150.00
1251 111204111A111X00100201 0002	1 SOFTWARE PROF. PARA AUDIO PROTOOLS 5 DIGITAL	10,650.00
1251 111204111A111X00100705 0001	01 SOFTWARE MARCA COREL FACT. F-37170	5,113.07
1251 111204111A111X00100705 0002	01 SOFTWARE MARCA ADOBE FACT. F-37170	15,356.13
1251 111204111A111X00100705 0003	01 SOFTWARE MARCA MICROSOFT FACT. F-2138	9,993.50
1251 111204111A111X00100905 0001	16 SOFTWARE MARCA MICROSOFT FACT. F-44098	67,380.80
1251 111204111A111X00100905 0002	04 SOFTWARE MARCA MICROSOFT FACT. F-12275-12276	17,664.00
1251 111204111A111X00101401 0006	01 SOFTWARE DE CREDENCIALIZACIÓN CARDPRESSO XXS A XXL UPGRADE, FOTO YAÑEZ, S.A. F-2332, G. INST.	47,750.50
1251 1112041152851C00102101 0002	02 MS OFFICE PROFESIONAL 2019 (OPEN GOBIERNO), PROV. PVH INGENIERIA, S.A. DE C.V. FACT. 3300, PROG. CASA SEIGEN BERRIOZABAL.	21,344.00
1251 1112042159499W00102001 0002	1 MS OFFICE 2019 (OPEN GOBIERNO) EN ESPAÑOL, PROV. ASESORIA Y SOL. EN SIST. COMPUTACIONALES, S.A. FACT. 4871F PROG. PAIMEF 2020, CH-0564.	8,728.59
1254	Licencias	228,450.45
1254 111204111A111X00101201 0001	23 LICENCIAS MICROSOFT OFFICE (Ms OFFICE 2010 PROFESIONAL) ESPAÑOL	133,400.00
1254 1112041152851C00701901 0002	01 WINDOWS SERVER 2019, STANDARD OEM ROK 16 CORE, PVH INGENIERIA, S.A. DE C.V., FACT. 2024, GASTO INST.	20,392.80
1254 1112042159499W00101901 0003	03 MS OFICCE 2019 ESTANDARD OPEN GOBIERNO, PROV. ASESORIA Y SOL. EN SISTEMAS COMPUTACIONALES, S.A. FACT. 3963 F, GASTO FEDERAL, PROG. PAIMEF 2019.	27,822.60
1254 1112042159499W00102001 0002	04 OPEN GOBIERNO OFFICE 2019 PROFESIONAL, FACT. C31990 PROV. SUMINISTROS TUXTLA, S.A. PROG. FEDERAL PAIMEF 2020, CH-401.	37,096.85
1254 1112042159499W00102101 0003	01 MS OFFICE 2019 OPEN GOBIERNO, PROV. SUMINISTROS TUXTLA, S.A. FACT. C36995, PROG. FEDERAL: PAIMEF 2021, CH-0205.	9,738.20