

**SISTEMA CONTABLE 2023**  
**ESTADO DE SITUACIÓN FINANCIERA**  
**AL 31 DE DICIEMBRE DEL 2023**  
 (Cifras en Pesos)

Concepto	2023	2022	Concepto	2023	2022
<b>ACTIVO</b>			<b>PASIVO</b>		
<b>Activo Circulante</b>			<b>Pasivo Circulante</b>		
Efectivo y Equivalentes	5,612,827.89	5,575,341.81	Cuentas por Pagar a Corto Plazo	137,718.36	128,609.87
Derechos a Recibir Efectivo o Equivalentes	0.00	0.00	Documentos por Pagar a Corto Plazo	0.00	0.00
Derechos a Recibir Bienes o Servicios	0.00	0.00	Porción a Corto Plazo de la Deuda Pública a Largo Plazo	0.00	0.00
Inventarios	0.00	0.00	Títulos y Valores a Corto Plazo	0.00	0.00
Almacenes	0.00	0.00	Pasivos Diferidos a Corto Plazo	0.00	0.00
Estimación por Pérdida o Deterioro de Activos Circulantes	0.00	0.00	Fondos y Bienes de Terceros en Garantía y/o Administración a Corto Plazo	0.00	0.00
Otros Activos Circulantes	0.00	0.00	Provisiones a Corto Plazo	0.00	0.00
			Otros Pasivos a Corto Plazo	0.00	0.00
<b>Total de Activos Circulantes</b>	<b>5,612,827.89</b>	<b>5,575,341.81</b>	<b>Total de Pasivos Circulantes</b>	<b>137,718.36</b>	<b>128,609.87</b>
<b>Activo No Circulante</b>			<b>Pasivo No Circulante</b>		
Inversiones Financieras a Largo Plazo	0.00	0.00	Cuentas por Pagar a Largo Plazo	635,385.34	635,385.34
Derechos a Recibir Efectivo o Equivalentes a Largo Plazo	3,676.39	3,676.39	Documentos por Pagar a Largo Plazo	0.00	0.00
Bienes Inmuebles, Infraestructura y Construcciones en Proceso	0.00	0.00	Deuda Pública a Largo Plazo	0.00	0.00
Bienes Muebles	4,721,964.64	5,418,481.22	Pasivos Diferidos a Largo Plazo	5,270,442.55	5,270,442.55
Activos Intangibles	0.00	0.00	Fondos y Bienes de Terceros en Garantía y/o Administración a Largo Plazo	0.00	0.00
Depreciación, Deterioro y Amortización Acumulada de Bienes	0.00	0.00	Provisiones a Largo Plazo	0.00	0.00
Activos Diferidos	71,470.96	71,470.96			
Estimación por Pérdida o Deterioro de Activos no Circulantes	0.00	0.00			
Otros Activos no Circulantes	0.00	0.00			
<b>Total de Activos No Circulantes</b>	<b>4,797,111.99</b>	<b>5,493,628.57</b>	<b>Total de Pasivos No Circulantes</b>	<b>5,905,827.89</b>	<b>5,905,827.89</b>
			<b>Total del Pasivo</b>	<b>6,043,546.25</b>	<b>6,034,437.76</b>
<b>Total del Activo</b>	<b>10,409,939.88</b>	<b>11,068,970.38</b>	<b>HACIENDA PÚBLICA / PATRIMONIO</b>		
			<b>Hacienda Pública/Patrimonio Contribuido</b>	0.00	0.00
			Aportaciones	0.00	0.00
			Donaciones de Capital	0.00	0.00
			Actualización de la Hacienda Pública/Patrimonio	0.00	0.00
			<b>Hacienda Pública/Patrimonio Generado</b>	4,366,393.63	5,034,532.62
			Resultados del Ejercicio (Ahorro/Desahorro)	(409,581.28)	265,777.71
			Resultados de Ejercicios Anteriores	4,775,974.91	4,768,754.91
			Revalúos	0.00	0.00
			Reservas	0.00	0.00
			Rectificaciones de Resultados de Ejercicios Anteriores	0.00	0.00
			<b>Exceso o Insuficiencia en la Actualización de la Hacienda Pública/Patrimonio</b>	0.00	0.00
			Resultado por Posición Monetaria	0.00	0.00
			Resultado por Tenencia de Activos no Monetarios	0.00	0.00
			<b>Total Hacienda Pública/Patrimonio</b>	<b>4,366,393.63</b>	<b>5,034,532.62</b>
			<b>Total del Pasivo y Hacienda Pública/Patrimonio</b>	<b>10,409,939.88</b>	<b>11,068,970.38</b>

**SISTEMA CONTABLE 2023**  
**ESTADO DE ACTIVIDADES**  
**DEL 1o. DE ENERO AL 31 DE DICIEMBRE DE 2023**  
 (Cifras en Pesos)

Concepto	2023	2022
<b>INGRESOS Y OTROS BENEFICIOS</b>		
<i>Ingresos de Gestión</i>	<b>0.00</b>	<b>0.00</b>
Impuestos	0.00	0.00
Cuotas y Aportaciones de Seguridad Social	0.00	0.00
Contribuciones de Mejoras	0.00	0.00
Derechos	0.00	0.00
Productos	0.00	0.00
Aprovechamientos	0.00	0.00
Ingresos por Venta de Bienes y Prestación de Servicios	0.00	0.00
<i>Participaciones, Aportaciones, Convenios, Incentivos Derivados de la Colaboración Fiscal, Fondos Distintos de Aportaciones, Transferencias, Asignaciones, Subsidios y Subvenciones, y Pensiones y Jubilaciones</i>	<b>24,607,941.58</b>	<b>23,572,728.54</b>
Participaciones, Aportaciones, Convenios, Incentivos Derivados de la Colaboración Fiscal y Fondos Distintos de Aportaciones	0.00	0.00
Transferencias, Asignaciones, Subsidios y Subvenciones, y Pensiones y Jubilaciones	24,607,941.58	23,572,728.54
<i>Otros Ingresos y Beneficios</i>	<b>0.40</b>	<b>0.40</b>
Ingresos Financieros	0.00	0.00
Incremento por Variación de Inventarios	0.00	0.00
Disminución del Exceso de Estimaciones por Pérdida o Deterioro u Obsolescencia	0.00	0.00
Disminución del Exceso de Provisiones	0.00	0.00
Otros Ingresos y Beneficios Varios	0.40	0.40
<b>Total de Ingresos y Otros Beneficios</b>	<b>24,607,941.98</b>	<b>23,572,728.94</b>
<b>GASTOS Y OTRAS PÉRDIDAS</b>		
<i>Gastos de Funcionamiento</i>	<b>17,475,001.63</b>	<b>17,508,043.12</b>
Servicios Personales	15,563,391.79	15,219,841.40
Materiales y Suministros	609,129.87	766,492.13
Servicios Generales	1,302,479.97	1,521,709.59
<i>Transferencias, Asignaciones, Subsidios y Otras Ayudas</i>	<b>6,814,749.05</b>	<b>5,798,908.11</b>
Transferencias Internas y Asignaciones al Sector Público	0.00	0.00
Transferencias al Resto del Sector Público	0.00	0.00
Subsidios y Subvenciones	5,764,749.05	5,798,908.11
Ayudas Sociales	1,050,000.00	0.00
Pensiones y Jubilaciones	0.00	0.00
Transferencias a Fideicomisos, Mandatos y Contratos Análogos	0.00	0.00
Transferencias a la Seguridad Social	0.00	0.00
Donativos	0.00	0.00
Transferencias al Exterior	0.00	0.00
<i>Participaciones y Aportaciones</i>	<b>0.00</b>	<b>0.00</b>
Participaciones	0.00	0.00
Aportaciones	0.00	0.00
Convenios	0.00	0.00
<i>Intereses, Comisiones y Otros Gastos de la Deuda Pública</i>	<b>0.00</b>	<b>0.00</b>
Intereses de la Deuda Pública	0.00	0.00
Comisiones de la Deuda Pública	0.00	0.00
Gastos de la Deuda Pública	0.00	0.00
Costo por Coberturas	0.00	0.00
Apoyos Financieros	0.00	0.00
<i>Otros Gastos y Pérdidas Extraordinarias</i>	<b>727,772.58</b>	<b>0.00</b>
Estimaciones, Depreciaciones, Deterioros, Obsolescencia y Amortizaciones	704,706.58	0.00
Provisiones	0.00	0.00
Disminución de Inventarios	0.00	0.00
Otros Gastos	23,066.00	0.00
<i>Inversión Pública</i>	<b>0.00</b>	<b>0.00</b>
Inversión Pública no Capitalizable	0.00	0.00
<b>Total de Gastos y Otras Pérdidas</b>	<b>25,017,523.26</b>	<b>23,306,951.23</b>
<b>Resultados del Ejercicio (Ahorro/Desahorro)</b>	<b>(409,581.28)</b>	<b>265,777.71</b>

**SISTEMA CONTABLE 2023**  
**ESTADO DE VARIACIÓN EN LA HACIENDA PÚBLICA**  
**DEL 01 DE ENERO AL 31 DE DICIEMBRE DE 2023**

(Cifras en Pesos)

Página 1 de 1

Fecha:

06/03/2024

Concepto	Hacienda Pública / Patrimonio Contribuido	Hacienda Pública / Patrimonio Generado de Ejercicios Anteriores	Hacienda Pública / Patrimonio Generado del Ejercicio	Exceso o Insuficiencia en la Actualización de la Hacienda Pública/Patrimonio	Total
<b>Hacienda Pública / Patrimonio Contribuido Neto de 2022</b>	<b>0.00</b>				<b>0.00</b>
Aportaciones	0.00				0.00
Donaciones de Capital	0.00				0.00
Actualización de la Hacienda Pública/Patrimonio	0.00				0.00
<b>Hacienda Pública / Patrimonio Generado Neto de 2022</b>		<b>4,768,754.91</b>	<b>265,777.71</b>		<b>5,034,532.62</b>
Resultados del Ejercicio (Ahorro/Desahorro)			265,777.71		265,777.71
Resultado de Ejercicios Anteriores		4,768,754.91			4,768,754.91
Revalúos		0.00			0.00
Reservas		0.00			0.00
Rectificaciones de Resultados de Ejercicios Anteriores		0.00			0.00
<b>Exceso o Insuficiencia en la Actualización de la Hacienda Pública / Patrimonio Neto de 2022</b>				<b>0.00</b>	<b>0.00</b>
Resultado por Posición Monetaria				0.00	0.00
Resultado por Tenencia de Activos no Monetarios				0.00	0.00
<b>Hacienda Pública / Patrimonio Neto Final de 2022</b>	<b>0.00</b>	<b>4,768,754.91</b>	<b>265,777.71</b>	<b>0.00</b>	<b>5,034,532.62</b>
<b>Cambios en la Hacienda Pública / Patrimonio Contribuido Neto de 2023</b>	<b>0.00</b>				<b>0.00</b>
Aportaciones	0.00				0.00
Donaciones de Capital	0.00				0.00
Actualización de la Hacienda Pública/Patrimonio	0.00				0.00
<b>Variaciones de la Hacienda Pública / Patrimonio Generado Neto de 2023</b>		<b>7,220.00</b>	<b>(675,358.99)</b>		<b>(668,138.99)</b>
Resultados del Ejercicio (Ahorro/Desahorro)			(409,581.28)		(409,581.28)
Resultados de Ejercicios Anteriores		7,220.00	(265,777.71)		(258,557.71)
Revalúos			0.00		0.00
Reservas			0.00		0.00
Rectificaciones de Resultados de Ejercicios Anteriores			0.00		0.00
<b>Cambios en el Exceso o Insuficiencia en la Actualización de la Hacienda Pública / Patrimonio Neto de 2023</b>				<b>0.00</b>	<b>0.00</b>
Resultado por Posición Monetaria				0.00	0.00
Resultado por Tenencia de Activos no Monetarios				0.00	0.00
<b>Hacienda Pública / Patrimonio Neto Final de 2023</b>	<b>0.00</b>	<b>4,775,974.91</b>	<b>(409,581.28)</b>	<b>0.00</b>	<b>4,366,393.63</b>

**SISTEMA CONTABLE 2023**  
**ESTADO DE CAMBIOS EN LA SITUACIÓN FINANCIERA**  
**DEL 1o. DE ENERO AL 31 DE DICIEMBRE DE 2023**  
 (Cifras en Pesos)

Página 1 de 1

Fecha: 06/03/2024

Concepto	Origen	Aplicación
<b>ACTIVO</b>	<b>696,516.58</b>	<b>37,486.08</b>
<b>Activo Circulante</b>	<b>0.00</b>	<b>37,486.08</b>
Efectivo y Equivalentes	0.00	37,486.08
Derechos a Recibir Efectivo o Equivalentes	0.00	0.00
Derechos a Recibir Bienes o Servicios	0.00	0.00
Inventarios	0.00	0.00
Almacenes	0.00	0.00
Estimación por Pérdida o Deterioro de Activos Circulantes	0.00	0.00
Otros Activos Circulantes	0.00	0.00
<b>Activo No Circulante</b>	<b>696,516.58</b>	<b>0.00</b>
Inversiones Financieras a Largo Plazo	0.00	0.00
Derechos a Recibir Efectivo o Equivalentes a Largo Plazo	0.00	0.00
Bienes Inmuebles, Infraestructura y Construcciones en Proceso	0.00	0.00
Bienes Muebles	696,516.58	0.00
Activos Intangibles	0.00	0.00
Depreciación, Deterioro y Amortización Acumulada de Bienes	0.00	0.00
Activos Diferidos	0.00	0.00
Estimación por Pérdida o Deterioro de Activos no Circulantes	0.00	0.00
Otros Activos no Circulantes	0.00	0.00
<b>PASIVO</b>	<b>9,108.49</b>	<b>0.00</b>
<b>Pasivo Circulante</b>	<b>9,108.49</b>	<b>0.00</b>
Cuentas por Pagar a Corto Plazo	9,108.49	0.00
Documentos por Pagar a Corto Plazo	0.00	0.00
Porción a Corto Plazo de la Deuda Pública a Largo Plazo	0.00	0.00
Títulos y Valores a Corto Plazo	0.00	0.00
Pasivos Diferidos a Corto Plazo	0.00	0.00
Fondos y Bienes de Terceros en Garantía y/o Administración a Corto Plazo	0.00	0.00
Provisiones a Corto Plazo	0.00	0.00
Otros Pasivos a Corto Plazo	0.00	0.00
<b>Pasivo No Circulante</b>	<b>0.00</b>	<b>0.00</b>
Cuentas a Pagar a Largo Plazo	0.00	0.00
Documentos por Pagar a Largo Plazo	0.00	0.00
Deuda Pública a Largo Plazo	0.00	0.00
Pasivos Diferidos a Largo Plazo	0.00	0.00
Fondos y Bienes de Terceros en Garantía y/o Administración a Largo Plazo	0.00	0.00
Provisiones a Largo Plazo	0.00	0.00
<b>HACIENDA PÚBLICA/PATRIMONIO</b>	<b>7,220.00</b>	<b>675,358.99</b>
<b>Hacienda Pública/Patrimonio Contribuido</b>	<b>0.00</b>	<b>0.00</b>
Aportaciones	0.00	0.00
Donaciones de Capital	0.00	0.00
Actualización de la Hacienda Pública/Patrimonio	0.00	0.00
<b>Hacienda Pública/Patrimonio Generado</b>	<b>7,220.00</b>	<b>675,358.99</b>
Resultados del Ejercicio (Ahorro/Desahorro)	0.00	675,358.99
Resultados de Ejercicios Anteriores	7,220.00	0.00
Revalúos	0.00	0.00
Reservas	0.00	0.00
Rectificaciones de Resultados de Ejercicios Anteriores	0.00	0.00
<b>Exceso o Insuficiencia en la Actualización de la Hacienda Pública/Patrimonio</b>	<b>0.00</b>	<b>0.00</b>
Resultado por Posición Monetaria	0.00	0.00
Resultado por Tenencia de Activos no Monetarios	0.00	0.00

**SISTEMA CONTABLE 2023**  
**ESTADO DE FLUJOS DE EFECTIVO**  
**DEL 01 DE ENERO AL 31 DE DICIEMBRE DE 2023**  
 (Cifras en Pesos)

Página 1 de 1

Fecha: 06/03/2024

Concepto	2023	2022
<b>Flujos de Efectivo de las Actividades de Operación</b>		
<b>Origen</b>	<b>24,607,941.98</b>	<b>23,572,728.94</b>
Impuestos	0.00	0.00
Cuotas y Aportaciones de Seguridad Social	0.00	0.00
Contribuciones de Mejoras	0.00	0.00
Derechos	0.00	0.00
Productos	0.00	0.00
Aprovechamientos	0.00	0.00
Ingresos por Venta de Bienes y Prestación de Servicios	0.00	0.00
Participaciones, Aportaciones, Convenios, Incentivos Derivados de la Colaboración Fiscal y Fondos Distintos de Aportaciones	0.00	0.00
Transferencias, Asignaciones, Subsidios y Subvenciones, y Pensiones y Jubilaciones	0.00	0.00
Otros Orígenes de Operación	24,607,941.98	23,572,728.94
<b>Aplicación</b>	<b>25,017,523.26</b>	<b>23,306,951.23</b>
Servicios Personales	15,563,391.79	15,219,841.40
Materiales y Suministros	609,129.87	766,492.13
Servicios Generales	1,302,479.97	1,521,709.59
Transferencias Internas y Asignaciones al Sector Público	0.00	0.00
Trasferencias al Resto del Sector Público	0.00	0.00
Subsidios y Subvenciones	5,764,749.05	5,798,908.11
Ayudas Sociales	1,050,000.00	0.00
Pensiones y Jubilaciones	0.00	0.00
Transferencias a Fideicomisos, Mandatos y Contratos Análogos	0.00	0.00
Transferencias a la Seguridad Social	0.00	0.00
Donativos	0.00	0.00
Transferencias al Exterior	0.00	0.00
Participaciones	0.00	0.00
Aportaciones	0.00	0.00
Convenios	0.00	0.00
Otras Aplicaciones de Operación	727,772.58	0.00
<b>Flujos Netos de Efectivo de las Actividades de Operación</b>	<b>(409,581.28)</b>	<b>265,777.71</b>
<b>Flujos de Efectivo de las Actividades de Inversión</b>		
<b>Origen</b>	<b>711,926.58</b>	<b>487,154.13</b>
Bienes Inmuebles, Infraestructura y Construcciones en Proceso	0.00	0.00
Bienes Muebles	704,706.58	0.00
Otros Orígenes de Inversión	7,220.00	487,154.13
<b>Aplicación</b>	<b>273,967.71</b>	<b>712,405.06</b>
Bienes Inmuebles, Infraestructura y Construcciones en Proceso	0.00	0.00
Bienes Muebles	8,190.00	7,220.00
Otras Aplicaciones de Inversión	265,777.71	705,185.06
<b>Flujos Netos de Efectivo de las Actividades de Inversión</b>	<b>437,958.87</b>	<b>(225,250.93)</b>
<b>Flujos de Efectivo de las Actividades de Financiamiento</b>		
<b>Origen</b>	<b>9,496.73</b>	<b>6,109.24</b>
Endeudamiento Neto	0.00	0.00
Interno	0.00	0.00
Externo	0.00	0.00
Otros Orígenes de Financiamiento	9,496.73	6,109.24
<b>Aplicación</b>	<b>388.24</b>	<b>239,732.53</b>
Servicios de la Deuda	0.00	0.00
Interno	0.00	0.00
Externo	0.00	0.00
Otras Aplicaciones de Financiamiento	388.24	239,732.53
<b>Flujos Netos de Efectivo por Actividades de Financiamiento</b>	<b>9,108.49</b>	<b>(233,623.29)</b>
<b>Incremento/Disminución Neta en el Efectivo y Equivalentes al Efectivo</b>	<b>37,486.08</b>	<b>(193,096.51)</b>
<b>Efectivo y Equivalentes al Efectivo al Inicio del Ejercicio</b>	<b>5,575,341.81</b>	<b>5,768,438.32</b>
<b>Efectivo y Equivalentes al Efectivo al Final del Ejercicio</b>	<b>5,612,827.89</b>	<b>5,575,341.81</b>

**GOBIERNO CONSTITUCIONAL DEL ESTADO DE CHIAPAS**  
**SECRETARÍA PARA EL DESARROLLO SUSTENTABLE DE LOS PUEBLOS**  
**INDÍGENAS**

**SISTEMA CONTABLE 2023**  
**ESTADO ANALITICO DEL ACTIVO**  
**DEL 01 DE ENERO AL 31 DE DICIEMBRE DEL 2023**  
 (Cifras en Pesos)

Fecha: 06/03/2024  
 Página 1 de 1

Concepto	Saldo Inicial	Cargos del Período	Abonos del Período	Saldo Final	Variación del Período
<b>ACTIVO</b>	<b>11,068,970.38</b>	<b>35,340,675.43</b>	<b>35,999,705.93</b>	<b>10,409,939.88</b>	<b>(659,030.50)</b>
<b>ACTIVO CIRCULANTE</b>	<b>5,575,341.81</b>	<b>34,288,855.20</b>	<b>34,251,369.12</b>	<b>5,612,827.89</b>	<b>37,486.08</b>
Efectivo y Equivalentes	5,575,341.81	33,672,244.98	33,634,758.90	5,612,827.89	37,486.08
Derechos a Recibir Efectivo o Equivalentes	0.00	616,610.22	616,610.22	0.00	0.00
Derechos a Recibir Bienes o Servicios	0.00	0.00	0.00	0.00	0.00
Inventarios	0.00	0.00	0.00	0.00	0.00
Almacenes	0.00	0.00	0.00	0.00	0.00
Estimación por Pérdida o Deterioro de Activos Circulantes	0.00	0.00	0.00	0.00	0.00
Otros Activos Circulantes	0.00	0.00	0.00	0.00	0.00
<b>ACTIVO NO CIRCULANTE</b>	<b>5,493,628.57</b>	<b>1,051,820.23</b>	<b>1,748,336.81</b>	<b>4,797,111.99</b>	<b>(696,516.58)</b>
Inversiones Financieras a Largo Plazo	0.00	0.00	0.00	0.00	0.00
Derechos a Recibir Efectivo o Equivalentes a Largo Plazo	3,676.39	0.00	0.00	3,676.39	0.00
Bienes Inmuebles, Infraestructura y Construcciones en Proceso	0.00	0.00	0.00	0.00	0.00
Bienes Muebles	5,418,481.22	735,962.58	1,432,479.16	4,721,964.64	(696,516.58)
Activos Intangibles	0.00	0.00	0.00	0.00	0.00
Depreciación, Deterioro y Amortización Acumulada de Bienes	0.00	0.00	0.00	0.00	0.00
Activos Diferidos	71,470.96	315,857.65	315,857.65	71,470.96	0.00
Estimación por Pérdida o Deterioro de Activos no Circulantes	0.00	0.00	0.00	0.00	0.00
Otros Activos no Circulantes	0.00	0.00	0.00	0.00	0.00

**GOBIERNO CONSTITUCIONAL DEL ESTADO DE CHIAPAS**  
**SECRETARÍA PARA EL DESARROLLO SUSTENTABLE DE LOS PUEBLOS INDÍGENAS**  
**SISTEMA CONTABLE 2023**  
**ESTADO ANALÍTICO DE LA DEUDA Y OTROS PASIVOS**  
**DEL 1o. DE ENERO AL 31 DE DICIEMBRE DE 2023**  
**(Cifras en Pesos)**

DENOMINACIÓN DE LAS DEUDAS	MONEDA DE CONTRATACIÓN	INSTITUCIÓN O PAIS ACREEDOR	SALDO INICIAL DEL PERÍODO	SALDO FINAL DEL PERÍODO
<b>DEUDA PÚBLICA</b>				
<b>Corto Plazo</b>				
<b>Deuda Interna</b>			<b>0.00</b>	<b>0.00</b>
Instituciones de Crédito			0.00	0.00
BBVA MEXICO, S.A.	Moneda Nacional	México	0.00	0.00
BANOBRAS, S.N.C.	Moneda Nacional	México	0.00	0.00
BANORTE, S.A.	Moneda Nacional	México	0.00	0.00
INTERACCIONES, S.A.	Moneda Nacional	México	0.00	0.00
SANTANDER, S.A.	Moneda Nacional	México	0.00	0.00
SCOTIABANK INVERLAT, S.A.	Moneda Nacional	México	0.00	0.00
Títulos y Valores	Moneda Nacional	México	0.00	0.00
Arrendamientos Financieros	Moneda Nacional	México	0.00	0.00
<b>Deuda Externa</b>			<b>0.00</b>	<b>0.00</b>
Organismos Financieros Internacionales			0.00	0.00
Deuda Bilateral			0.00	0.00
Títulos y Valores			0.00	0.00
Arrendamientos Financieros			0.00	0.00
<b>Subtotal de Deuda Pública a Corto Plazo</b>			<b>0.00</b>	<b>0.00</b>
<b>Largo Plazo</b>				
<b>Deuda Interna</b>			<b>0.00</b>	<b>0.00</b>
Instituciones de Crédito			0.00	0.00
BBVA MEXICO, S.A.	Moneda Nacional	México	0.00	0.00
BANOBRAS, S.N.C.	Moneda Nacional	México	0.00	0.00
BANORTE, S.A.	Moneda Nacional	México	0.00	0.00
SANTANDER, S.A.	Moneda Nacional	México	0.00	0.00
Títulos y Valores	Moneda Nacional	México	0.00	0.00
Arrendamientos Financieros	Moneda Nacional	México	0.00	0.00
<b>Deuda Externa</b>			<b>0.00</b>	<b>0.00</b>
Organismos Financieros Internacionales			0.00	0.00
Deuda Bilateral			0.00	0.00
Títulos y Valores			0.00	0.00
Arrendamientos Financieros			0.00	0.00
<b>Subtotal de Deuda Pública a Largo Plazo</b>			<b>0.00</b>	<b>0.00</b>
<b>Total de Otros Pasivos</b>	Moneda Nacional	México	<b>6,034,437.76</b>	<b>6,043,546.25</b>
<b>Total de Deuda Pública y Otros Pasivos</b>			<b>6,034,437.76</b>	<b>6,043,546.25</b>

GOBIERNO CONSTITUCIONAL DEL ESTADO DE CHIAPAS  
SECRETARÍA PARA EL DESARROLLO SUSTENTABLE DE LOS PUEBLOS  
INDÍGENAS

SISTEMA CONTABLE 2023  
INFORME SOBRE PASIVOS CONTINGENTES  
DEL 1o. DE ENERO AL 31 DE DICIEMBRE DE 2023

Página 1 de 1  
Fecha: 06/03/2024

---

De conformidad a las Principales Reglas de Registro y Valoración del Patrimonio (Elementos Generales), emitidas por el Consejo Nacional de Armonización Contable, publicadas en el capítulo reformado en el Diario Oficial de la Federación el 06 de octubre del 2014, y última reforma del 23 de diciembre de 2020, los Pasivos Contingentes consideran:

- a) Una obligación posible, surgida a raíz de sucesos pasados, cuya existencia ha de ser confirmada sólo por la ocurrencia, o en su caso, por la no ocurrencia, de uno o más eventos inciertos en el futuro, que no están enteramente bajo el control del Ente Público.
- b) Una obligación presente, surgida a raíz de sucesos pasados, que no se ha reconocido contablemente porque: no es probable que la entidad tenga que satisfacerla, desprendiéndose de recursos que incorporen beneficios económicos; o bien el importe de la obligación no pueda ser medido con la suficiente fiabilidad.

Al respecto, se informa que éste Ente Público a esta fecha **NO cuenta con Pasivos Contingentes** significativos pendientes de pago, ya que estos se reconocen y se liquidan en el transcurso del ejercicio, en la vigencia del presupuesto.



---

## **NOTAS A LOS ESTADOS FINANCIEROS**

### **Introducción**

Atendiendo a lo establecido por el artículo 17 de la Ley General de Contabilidad Gubernamental, cada ente público es responsable de su contabilidad, de la operación del sistema y en consecuencia de la información que proporciona para la integración de la Cuenta Pública.

De conformidad al artículo 46, fracción I, inciso g), 47, 48 y 49 de la Ley General de Contabilidad Gubernamental, así como, a la normatividad emitida por el Consejo Nacional de Armonización Contable, a continuación, se presentan las notas a los estados financieros de la **Secretaría para el Desarrollo Sustentable de los Pueblos Indígenas**, correspondiente al 31 de diciembre de 2023, con los siguientes apartados:

- Notas de Gestión Administrativa,
- Notas de Desglose, y
- Notas de Memoria (Cuentas de Orden).

---

## **NOTAS DE GESTIÓN ADMINISTRATIVA**

### **1.- Autorización e Historia**

#### **a) Fecha de Creación del Ente Público**

1935.-Se establece el Departamento de Atención Social, Cultural y de Protección Indígena dentro de la estructura de la Secretaría de Gobierno.

1938.-El Departamento de Atención Social, Cultural y de Protección Indígena cambia de denominación a Departamento de Protección Indígena.

1945.- El Departamento de Protección Indígena desaparece.

1949.-Se reconsidera su establecimiento creando el Departamento de Asuntos Indígenas con funciones de gestoría, asesoría legal y regularización de la tenencia de la tierra entre otras.

1970.-El Departamento de Asuntos Indígenas se incorpora a la operación del Programa de Desarrollo Socioeconómico de los Altos de Chiapas (PRODESCH) junto con otros organismos de la Organización de Naciones Unidas tales como: el Fondo de las Naciones Unidas para la Infancia (UNICEF), la Organización de las Naciones Unidas para la Educación, la Ciencia y la Cultura (UNESCO), el Departamento de Asuntos Económicos y Sociales de las Naciones Unidas (UNDESA), la Organización Mundial de la Salud (OMS) y la Organización de las Naciones Unidas para la Agricultura y la Alimentación (FAO).

1977.-Se crea la Dirección de Asuntos Indígenas por decreto publicado en el Periódico Oficial No. 32 del Gobierno del Estado que expide la Ley Orgánica de la Administración Pública del Estado de Chiapas, mismo que atribuye nuevamente a la Secretaría de Gobierno la coordinación, planeación, programación, ejecución, supervisión y control de las actividades relacionadas con el desarrollo integral de los pueblos indígenas.

1981.-Se crea la Secretaría de Asuntos Indígenas con estructuras y programas dirigidos principalmente a las Regiones Altos y Selva.

1983.-La Secretaría de Asuntos Indígenas se convierte en la Subsecretaría de Asuntos indígenas más conocida como SUBSAI, formando parte de la estructura de la Secretaría de Desarrollo Rural, manteniendo su sede en San Cristóbal de Las Casas.

1988.-La Subsecretaría de Asuntos Indígenas se convierte en Coordinación de Asuntos Indígenas, siendo parte nuevamente de la Secretaría de Gobierno.

1991.-Se crea la Secretaría de Participación Comunitaria según decreto publicado en el Periódico Oficial del Gobierno No. 167 que reforma la Ley Orgánica de la Administración Pública del Estado, transfiriendo las funciones de la Coordinación de Asuntos Indígenas a la nueva secretaría, creando para ello dentro su estructura la Dirección de Asuntos Indígenas.

1994.-Se crea la Secretaría para la Atención de los Pueblos Indígenas mediante el decreto 126 publicado en el Periódico Oficial No. 005 del Gobierno del Estado. Esta nueva Secretaría inicia sus funciones con tres direcciones, cinco unidades, seis delegaciones y cinco subdelegaciones regionales. Después de un año de funciones con esta estructura se desincorpora la Dirección de Promoción y Difusión Cultural y se convierte ésta en el Centro Estatal de Lenguas, Arte y Literatura Indígenas (CELALI), quién pasa a depender del Consejo Estatal para la Cultura y las Artes (CONECULTA).

2000.-Mediante Decreto No. 8 publicado en el Periódico Oficial No. 001 tomo III, de fecha 08 de diciembre de 2000; se reforma la Ley Orgánica de la Administración Pública del Estado de Chiapas, y se establece el cambio de denominación de la Secretaría para la Atención de los Pueblos Indígenas, para quedar como Secretaría de Pueblos Indios.

Con Decreto No. 232, publicado en el Periódico Oficial No. 233, tomo III de fecha 25 de mayo de 2010, se reforman, adicionan y derogan diversas disposiciones de la Ley Orgánica de la Administración Pública del Estado de Chiapas en la que se transfiere de la Secretaria de Pueblos Indios a la Secretaria para el Desarrollo y Empoderamiento de la Mujer, las atribuciones para fomentar en grupos o sectores de la población rural femenina, el desarrollo de capacidades y conocimiento técnicos-prácticos de actividades productivas.

Para ello, mediante Dictamen No. SH/SUBA/DGRH/DEO/345/2010, se realizó la transferencia del proyecto comunidad de aprendizaje "Mujeres Fortaleciendo" a la secretaria para el Desarrollo y Empoderamiento de las Mujeres.

Mediante Decreto No. 015, publicado en el Periódico Oficial No. 275, 2ª Sección, Tomo III de fecha 30 de diciembre de 2010, se reformaron y adicionaron diversas disposiciones de la Ley Orgánica de la Administración Pública del Estado de Chiapas, en el que se modificó la denominación de la Secretaria de Pueblos Indios, para quedar como Secretaria de Pueblos y Culturas Indígenas y se transfirió a este Organismo al Centro Estatal de Lenguas, Artes y Literatura Indígena (CELALI), que anteriormente pertenecía al Consejo Estatal para la Cultura y las Artes de Chiapas; procurando con ello fortalecer su ámbito de competencia, que le permita aplicar las políticas públicas en materia de las diversas culturas indígenas con las que cuenta nuestro Estado. Es así que, para dar cumplimiento a lo anterior, se emitió el Dictamen No. SH/SUBA/DGRH/DEO/063/2011 de fecha 05 de abril de 2011.

Asimismo, mediante Decreto No. 0505, publicado en el Periódico Oficial No. 112, 2ª Sección, Tomo III de fecha 11 de junio de 2014, se reformaron y adicionaron diversas disposiciones de la Ley Orgánica de la Administración Pública del Estado de Chiapas, en el que se modificó la denominación de la Secretaria de Pueblos y Culturas Indígenas, para quedar como Secretaría para el Desarrollo Sustentable de los Pueblos Indígenas y se transfirió de este Organismo al Centro Estatal de Lenguas, Artes y Literatura Indígena (CELALI), al Consejo Estatal para la Cultura y las Artes de Chiapas; por ser el Organismo rector en la preservación, promoción, fomento, investigación, difusión y desarrollo del patrimonio cultural, además de la generación de espacios de diálogo con otras culturas de México y el mundo, logrando que la sociedad chiapaneca rescate y preserve sus valores artísticos y culturales, fortalezca su identidad, sus expresiones artísticas y tradiciones populares.

### ***b) Principales Cambios en su Estructura***

Con la creación de la **Secretaría para el Desarrollo Sustentable de los Pueblos Indígenas** también se emitió el reglamento interior, el cual muestra la nueva estructura organizacional y las competencias de cada una de sus áreas administrativas. El reglamento interior de la Secretaría, fue publicado el 05 de diciembre de 2018 en el periódico oficial del Gobierno del Estado N°413, en el que se determina su nueva estructura orgánica, así como las atribuciones y obligaciones de los titulares de los órganos administrativos que lo integran.

## **2.- Panorama Económico y Financiero**

La situación económica y financiera de la **Secretaría para el Desarrollo Sustentable de los Pueblos Indígenas** es aceptable durante el ejercicio; debido a que son tomados en cuenta todos los lineamientos y normas emitidos por el Consejo Nacional de Armonización Contable (CONAC), y los recursos ministrados por la Secretaría de Hacienda fueron presupuestados y erogados de manera adecuada tanto presupuestal, contable y financiera.

## **3.- Organización y Objeto Social**

### ***a) Objeto Social***

La **Secretaría para el Desarrollo Sustentable de los Pueblos Indígenas** tiene como objeto fundamental, proponer, conducir y normar las políticas estatales para los pueblos indígenas, que promuevan el reconocimiento y ejercicio pleno de sus derechos colectivos, autonomía, libre determinación y que eleven e impulsen su desarrollo en los aspectos de carácter social, económico, jurídico, educativo y ambiental.

### ***b) Principal Actividad***

I.- Proponer y ejecutar las políticas públicas estatales para los pueblos indígenas, con la participación de éstos, y promover su desarrollo humano.

II.- Conducir y normar la aplicación de la política pública de los pueblos indígenas, así como, establecer e impulsar la política transversal que permita fortalecer la coordinación institucional con los tres niveles de gobierno en programas, proyectos y acciones orientadas al desarrollo de los pueblos indígenas.

III.- Participar en la formulación y revisión de los anteproyectos de iniciativas de ley en materia de pueblos indígenas.

IV.- Promover la protección del patrimonio cultural y natural de los pueblos indígenas.

V.- Impulsar el desarrollo de los pueblos indígenas, reconociendo su diversidad cultural.

VI.- Participar con la instancia responsable de la política interna del estado, en los procesos de concertación para la resolución de los conflictos sociales y políticos de los pueblos indígenas, procurando fortalecer una cultura de paz.

VII.- Promover las acciones que permitan consolidar el programa de atención a los grupos de población indígena desplazada.

VIII.- Fortalecer y gestionar espacios y acciones para la participación y consultas de las comunidades y organizaciones que constituyen los pueblos indígenas, en las decisiones para las diversas acciones públicas que les sean propias.

IX.- Promover y difundir el respeto a los derechos individuales y colectivos de los pueblos indígenas.

X.- Asesorar a las instituciones públicas en materia de derechos y cultura de los pueblos indígenas.

XI.- Promover la equidad de género en la política pública para los pueblos indígenas, con la participación de las mujeres indígenas en los procesos políticos y sociales.

XII.- Formular y ejecutar acciones tendentes a fortalecer la coordinación y cooperación interinstitucional a favor del desarrollo sustentable e integral de los pueblos indígenas, con respeto a la diferencia cultural.

XIII.- Participar en los proyectos de cooperación internacional dirigidos a pueblos indígenas.

XIV.- Promover en coordinación con la instancia correspondiente, la instrumentación, validación y evaluación de los programas de inversión hacia la población indígena.

XV.- Instrumentar y ejecutar programas y proyectos estratégicos y diferenciados, para el desarrollo sustentable de los pueblos indígenas.

XVI.- Proveer asesoría y orientación jurídica a la población indígena.

XVII.- Se deroga.

XVIII.- Los demás asuntos que le correspondan, en términos de las leyes aplicables, su reglamento interior y los que le instruya el gobernador del estado.

### ***c) Ejercicio Fiscal***

Ejercicio 2023

### ***d) Régimen Jurídico***

La **Secretaría para el Desarrollo Sustentable de los Pueblos Indígenas** está registrada ante el Servicio de Administración Tributaria como Gobierno del Estado de Chiapas, persona moral con fines no lucrativos, cuya actividad económica es Servicios administrativos estatales, y sus obligaciones son las siguientes:

- I. Presentar la declaración y pago provisional mensual de retenciones de impuestos sobre la renta (ISR), y sueldos y salarios.
- II. Presentar la declaración anual donde se informe sobre las retenciones de los trabajadores que recibieron sueldos y salarios, y trabajadores asimilados a salarios.
- III. Presentar declaración informativa anual de subsidio al empleo.
- IV. Presentar declaración informativa mensual de proveedores por tasas de IVA y de IEPS.

### ***e) Consideraciones Fiscales del Ente***

La **Secretaría para el Desarrollo Sustentable de los Pueblos Indígenas** es dependiente Gobierno del Estado de Chiapas/Secretaría de Hacienda, se ubica dentro de las personas morales a que se refiere el artículo 95 y 102 de la LISR, pero tiene otras obligaciones como:

- I. Presentar la declaración y pago provisional de retenciones de ISR por Sueldos y Salarios
- II. INFONAVIT
- III. IMSS
- IV. 2% Impuesto Sobre Nóminas
- V. 10% de ISR por Arrendamientos de Inmuebles  
2% Impuesto Sobre Nóminas a prestadores de servicios

**f) Estructura Organizacional Básica**

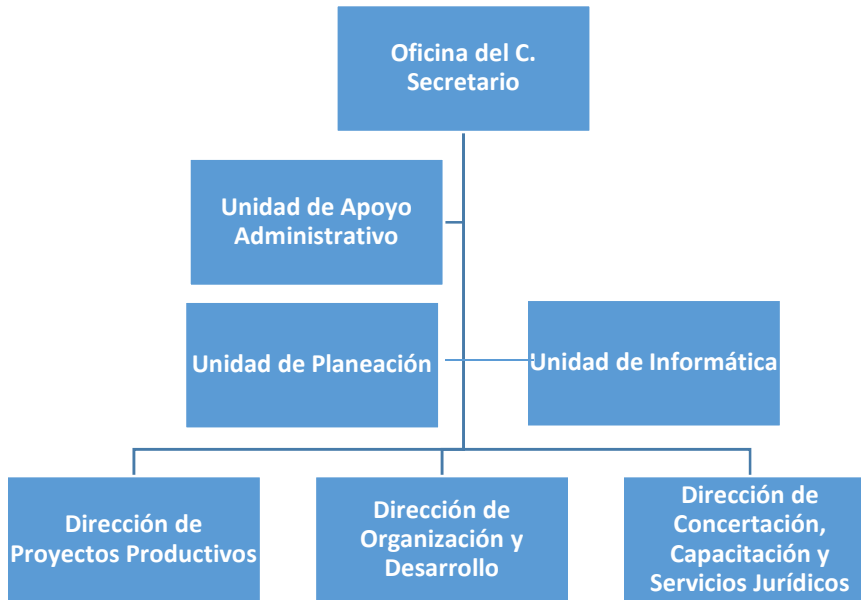

**g) Fideicomisos de los cuales es Fideicomitente o Fideicomisario, y Contratos Análogos, incluyendo Mandatos de los cuales es parte**  
(No Aplica)

**4.- Bases de Preparación de los Estados Financieros**

Para llevar a cabo la preparación de los Estados Financieros del presente ejercicio se consideró lo siguiente:

**a) Si se ha observado la normatividad emitida por el CONAC y las disposiciones legales aplicables.**

Se ha observado las disposiciones legales de la Normatividad emitida por el CONAC y la Ley General de Contabilidad Gubernamental (LGCG), siendo congruente con la armonización contable en la emisión de los estados financieros.

**b) La normatividad aplicada para el reconocimiento, valuación y revelación de los diferentes rubros de la información financiera, así como las bases de medición utilizadas para la elaboración de los estados financieros; por ejemplo: costo histórico, valor de realización, valor razonable, valor de recuperación o cualquier otro método empleado y los criterios de aplicación de los mismos.**

Todas las cuentas que afectan económicamente a la **Secretaría para el Desarrollo Sustentable de los Pueblos Indígenas**, están cuantificados en términos monetarios y se registran al costo histórico. El costo histórico de las operaciones corresponde al monto erogado para su adquisición conforme a la documentación contable original justificativa y comprobatoria.

**c) Postulados Básicos de Contabilidad Gubernamental (PBCG).**

Las bases de preparación de los estados financieros de la **Secretaría para el Desarrollo Sustentable de los Pueblos Indígenas**, aplican los postulados básicos siguientes:

- 1.- Sustancia Económica
- 2.- Entes Públicos
- 3.- Existencia Permanente
- 4.- Revelación Suficiente
- 5.- Importancia Relativa
- 6.- Registro e Integración Presupuestaria
- 7.- Consolidación de la Información Financiera
- 8.- Devengo Contable
- 9.- Valuación
- 10.- Dualidad Económica
- 11.- Consistencia

**d) Normatividad supletoria. En caso de emplear varios grupos de normatividades (normatividades supletorias), deberá realizar la justificación razonable correspondiente, su alineación con los PBCG y a las características cualitativas asociadas descritas en el Marco Conceptual de Contabilidad Gubernamental (MCCG) y sus modificaciones**

(No Aplica)

**e) Para las Entidades que por primera vez estén implementando la base devengado de acuerdo a la Ley de Contabilidad; deberán revelar las nuevas políticas de reconocimiento, su plan de implementación, revelar los cambios en las políticas, la clasificación y medición de las mismas, así como su impacto en la información financiera, y presentar los últimos estados financieros con la normatividad anteriormente utilizada con las nuevas políticas para fines de comparación en la transición a la base de devengado.**

(No Aplica)

**5.- Políticas de Contabilidad Significativas**

(No Aplica)

**6.- Posición en Moneda Extranjera y Protección por Riesgo Cambiario**

(No Aplica)

**7.- Reporte Analítico del Activo**

En las reglas específicas del Registro y Valoración del Patrimonio emitidas por el Consejo Nacional de Armonización Contable, se definió como vida útil de un activo, al periodo durante el que se espera utilizar el activo, además, se menciona que se considerará que un activo tiene una vida útil indefinida cuando, sobre la base de un análisis de todos los factores relevantes, no exista un límite previsible al periodo a lo largo del cual se espera que el activo genere rendimientos económicos o potencial de servicio, o a la utilización en la producción de bienes y servicios públicos. Con base en estas reglas, los activos de la **Secretaría para el Desarrollo Sustentable de los Pueblos Indígenas**, sitúa la valoración de sus bienes tangibles e intangibles aplicando la depreciación y amortización, utilizando el procedimiento establecido por el Consejo Nacional de Armonización Contable (CONAC).

Las principales variaciones que presenta el activo del 1 de enero al 31 de diciembre de 2023, se integra de la siguiente manera:

- a) La variación positiva por \$ 37,486.08, del rubro efectivo y equivalentes se debe a la disponibilidad de recursos los cuales se encuentran pendiente de ejercer.
- b) La variación negativa por \$ 696,516.58, del rubro bienes muebles se debe a la baja de bienes muebles.

### **8.- Fideicomisos, Mandatos y Análogos**

La Secretaría para el Desarrollo Sustentable de los Pueblos Indígenas, no tiene Fideicomisos bajo su responsabilidad o donde se haya hecho aportación de recursos alguno.

### **9.- Reporte de la Recaudación**

(No Aplica)

### **10.- Información sobre la Deuda y el Reporte Analítico de la Deuda**

(No Aplica)

### **11.- Calificaciones Otorgadas**

(No Aplica)

### **12.- Proceso de Mejora**

#### ***a) Principales Políticas de Control Interno***

Manual de Procedimientos: Nos indica los procedimientos que debemos seguir de forma ordenada en el desarrollo de las actividades; evitando duplicidad de esfuerzos.

Ley General de Contabilidad Gubernamental (LGCG): Nos establece los criterios generales que rigen la contabilidad gubernamental y la emisión de información financiera, incluyendo la presupuestaria y programática en forma razonable y transparente.

Normatividad Contable: Tiene por objeto efectuar el registro contable de los recursos públicos y la preparación de informes financieros de forma armonizada, que dan transparencia para la interpretación, evaluación, fiscalización y entrega de informes; regulando las operaciones contables.

Normas Presupuestarias: Nos indica cómo se ejecuta el gasto público, administrándolo con eficiencia, eficacia, economía, transparencia y honradez, para rendir cuentas de los recursos públicos, así mismo contribuir a fortalecer la armonización presupuestaria y contable.

#### ***b) Medidas de Desempeño Financiero, Metas y Alcance***

A través del proceso de armonización contable, se da un cambio trascendental para atender en tiempo y forma el nuevo esquema de la contabilidad gubernamental, logrando resultados en materia de información financiera, transparencia y rendición de cuentas, así como, mantener la liquidez y solvencia económica.

**13.- Información por Segmentos**

(No Aplica)

**14.- Eventos Posteriores al Cierre**

(No Aplica)

**15.- Partes Relacionadas**

“No existen partes relacionadas que pudieran ejercer influencia significativa sobre la toma de decisiones financieras y operativas”

**16.- Responsabilidad sobre la Presentación Razonable de la Información Contable**

“Bajo protesta de decir verdad declaramos que los Estados Financieros y sus Notas, son razonablemente correctos y son responsabilidad del emisor”

**NOTAS DE DESGLOSE**

**NOTAS AL ESTADO DE ACTIVIDADES**

El Estado de Actividades refleja el resultado entre el saldo total de los ingresos captados y el saldo total de los gastos incurridos por la **Secretaría para el Desarrollo Sustentable de los Pueblos Indígenas**, cuya diferencia positiva o negativa determina el ahorro o desahorro del 1 de enero al 31 de diciembre de 2023, sin considerar la inversión física en Bienes Muebles e Inmuebles, Infraestructura y Construcciones en Proceso. De esta forma el resultado durante este periodo refleja un desahorro por \$ 409,581.28.

**Ingresos y Otros Beneficios**

***Participaciones, Aportaciones, Convenios, Incentivos Derivados de la Colaboración Fiscal, Fondos Distintos de Aportaciones, Transferencias, Asignaciones, Subsidios y Subvenciones, y Pensiones y Jubilaciones***

Al 31 de diciembre de 2023, el 15% o más de este rubro están integrados por recursos presupuestales radicados a través de transferencias que la Secretaría de Hacienda realiza con base al presupuesto autorizado, para llevar a cabo las actividades de la **Secretaría para el Desarrollo Sustentable de los Pueblos Indígenas**.

**PARTICIPACIONES, APORTACIONES, CONVENIOS, INCENTIVOS DERIVADOS DE LA COLABORACIÓN FISCAL, FONDOS DISTINTOS DE APORTACIONES, TRANSFERENCIAS, ASIGNACIONES, SUBSIDIOS Y SUBVENCIONES, Y PENSIONES Y JUBILACIONES**

(Cifras en Pesos)

CONCEPTO	NATURALEZA	2023	2022
Transferencias, Asignaciones, Subsidios y Subvenciones, y Pensiones y Jubilaciones	Acreedora	\$ 24,607,941.58	\$ 23,572,728.54
	<b>SUMAS</b>	<b>\$ 24,607,941.58</b>	<b>\$ 23,572,728.54</b>



### **Otros Ingresos y Beneficios**

El rubro de Otros Ingresos y Beneficios, corresponden a ingresos obtenidos al 31 de diciembre de 2023. A continuación, se explican aquellas que en lo individual representan el 15% o más del total de las mismas, integrado por: Ingresos Financieros con un importe de \$0.40 por concepto de diferencias.

<b>OTROS INGRESOS Y BENEFICIOS</b>			
(Cifras en Pesos)			
<b>CONCEPTO</b>	<b>NATURALEZA</b>	<b>2023</b>	<b>2022</b>
Otros Ingresos y Beneficios Varios	Acreeedora	\$ 0.40	\$ 0.40
	<b>SUMAS</b>	<b>\$ 0.40</b>	<b>\$ 0.40</b>
<b>TOTAL DE INGRESOS Y OTROS BENEFICIOS</b>		<b>\$ 24,607,941.98</b>	<b>\$ 23,572,728.94</b>

### **Gastos y Otras Pérdidas**

#### **Gastos de Funcionamiento**

Los gastos de funcionamiento lo integran todas las erogaciones realizadas en la operatividad al 31 de diciembre de 2023, principalmente en los capítulos 1000 Servicios Personales, 2000 Materiales y Suministros, 3000 Servicios Generales.

Del total de los Gastos de Funcionamiento, se explican aquellas que en lo individual representan el 15% o más, de la totalidad de las mismas, el cual se integra de la siguiente manera: el importe de \$ 15,563,391.79 correspondiente a pagos de sueldos y salarios del personal que labora en la **Secretaría para el Desarrollo Sustentable de los Pueblos Indígenas**.

<b>GASTOS DE FUNCIONAMIENTO</b>		
(Cifras en Pesos)		
<b>CONCEPTO</b>	<b>2023</b>	<b>2022</b>
Servicios Personales	\$ 15,563,391.79	\$ 15,219,841.40
Materiales y Suministros	609,129.87	766,492.13
Servicios Generales	1,302,479.97	1,521,709.59
<b>SUMAS</b>	<b>\$17,475,001.63</b>	<b>\$ 17,508,043.12</b>

#### **Transferencias, Asignaciones, Subsidios y Otras Ayudas**

Las Transferencias, Asignaciones, Subsidios y Otras Ayudas, que en lo individual representan el 15% o más del total del rubro, lo integran todas las erogaciones realizadas en la operatividad al 31 de diciembre de 2023, principalmente por el importe de \$ 5,399,999.74, por concepto de subsidios a la producción beneficiando a municipios de la región altos; así como los subsidios por otras medidas económicas entregados al personal de la dependencia por un importe de \$ 364,749.31 y que hacen un total de \$ 5,764,749.05.

**TRANSFERENCIAS, ASIGNACIONES, SUBSIDIOS Y OTRAS AYUDAS**

(Cifras en Pesos)

CONCEPTO	2023	2022
Subsidios y Subvenciones	\$ 5,764,749.05	\$ 5,798,908.11
Ayudas Sociales	1,050,000.00	0.00
<b>SUMAS</b>	<b>\$ 6,814,749.05</b>	<b>\$ 5,798,908.11</b>

**OTROS GASTOS Y PÉRDIDAS EXTRAORDINARIAS**

(Cifras en Pesos)

CONCEPTO	2023	2022
Estimaciones, Depreciaciones, Deterioros, Obsolescencia y Amortizaciones	704,706.58	0.00
Otros Gastos	23,066.00	0.00
<b>SUMAS</b>	<b>\$ 727,772.58</b>	<b>\$ 0.00</b>

---

<b>TOTAL DE GASTOS Y OTRAS PÉRDIDAS</b>	<b>\$ 25,017,523.26</b>	<b>\$ 23,306,951.23</b>
---	-------------------------	-------------------------

---

**NOTAS AL ESTADO DE SITUACIÓN FINANCIERA**

El Estado de Situación Financiera muestra la posición financiera de la **Secretaría para el Desarrollo Sustentable de los Pueblos Indígenas**, valuados y elaborados de acuerdo con los Postulados Básicos de Contabilidad Gubernamental, Normas y Metodología para la Emisión de Información Financiera y Estructura de los Estados Financieros del Ente Público y Característica de sus Notas, emitidos por el Consejo Nacional de Armonización Contable (CONAC), el cual refleja los bienes y derechos que se clasifican en rubros de acuerdo a su disponibilidad de liquidez al igual que sus obligaciones o compromisos, agrupándolas con relación a su exigibilidad.

**ACTIVO**

El activo se compone de los fondos, valores, derechos y bienes cuantificados en términos monetarios, los cuales dispone la **Secretaría para el Desarrollo Sustentable de los Pueblos Indígenas**, para la operatividad y la prestación de servicios públicos, éste se integra como sigue:

**Circulante****Efectivo y Equivalentes**

El rubro de efectivo y equivalentes al 31 de diciembre de 2023, asciende a \$ 5,612,827.89, el cual representa el 100% del total de activo circulante, se integra por la disponibilidad financiera para cubrir los compromisos de pagos por concepto de servicios personales, así como los diferentes proveedores, pagos de impuestos y otras contribuciones.

EFECTIVO Y EQUIVALENTES		
(Cifras en Pesos)		
CONCEPTO	2023	2022
Bancos/Dependencias y Otros	\$ 664.56	\$ 1,052.80
Fondos con Afectación Específica	5,612,163.33	5,574,289.01
<b>SUMAS</b>	<b>\$ 5,612,827.89</b>	<b>\$ 5,575,341.81</b>

FONDOS CON AFECTACIÓN ESPECÍFICA	2023	2022
Fondo General de Participaciones	\$ 5,513,270.96	\$ 5,459,650.49
Fondo de Fiscalización y Recaudación	83,787.72	81,798.32
Fondo de Compensación a Entidades Pobres	15,087.06	25,524.98
Fondo de Extracción de Hidrocarburos	1.02	4,362.96
Multas Federales	0.00	2,952.22
I.S.R. Participable	16.57	0.04
<b>SUMAS</b>	<b>\$ 5,612,163.33</b>	<b>\$ 5,574,289.01</b>

### No Circulante

#### *Derechos a Recibir Efectivo o Equivalentes a Largo Plazo*

Este rubro del activo asciende a \$ 3,676.39, el cual representa el 0.1% del total del activo no circulante mismo que corresponde a ejercicios anteriores; se integra por los deudores pendientes de recuperar por concepto de embargo de cuentas bancarias por laudos laborales.

DERECHOS A RECIBIR EFECTIVO O EQUIVALENTES			
(Cifras en Pesos)			
CONCEPTO	VENCIMIENTO (DÍAS)	2023	2022
Deudores Diversos a Largo Plazo	> 365	\$ 3,676.39	\$ 3,676.39
<b>SUMAS</b>		<b>\$ 3,676.39</b>	<b>\$ 3,676.39</b>

#### *Bienes Muebles*

Este rubro representa los bienes muebles que son propiedad de la **Secretaría para el Desarrollo Sustentable de los Pueblos Indígenas**, como son: Mobiliario y Equipo de Administración, Mobiliario y Equipo Educacional y Recreativo, Equipo e Instrumental Médico y de Laboratorio, Vehículos y Equipo de Transporte, Maquinaria, Otros Equipos y Herramientas, Colecciones, Obras de Arte y Objetos Valiosos, que aún se encuentran en buenas condiciones y que son básicos para la operatividad del mismo; los cuales fueron adquiridos con recursos presupuestales, en ejercicios anteriores.

Al 31 de diciembre de 2023, este rubro asciende a \$ 4,721,964.64 que representa el 98.4% del activo no circulante.

<b>BIENES MUEBLES</b>		
(Cifras en Pesos)		
<b>CONCEPTO</b>	<b>2023</b>	<b>2022</b>
<b>Mobiliario y Equipo de Administración</b>	\$ 1,844,591.05	\$ 2,549,297.63
<b>Mobiliario y Equipo Educativo y Recreativo</b>	204,818.39	204,818.39
<b>Equipo e Instrumental Médico y de Laboratorio</b>	765,229.00	765,229.00
<b>Vehículos y Equipo de Transporte</b>	1,804,536.20	1,804,536.20
<b>Maquinaria, Otros Equipos y Herramientas</b>	9,990.00	1,800.00
<b>Colecciones, Obras de Arte y Objetos valiosos</b>	92,800.00	92,800.00
<b>SUMAS</b>	<b>\$ 4,721,964.64</b>	<b>\$ 5,418,481.22</b>

#### **Activos Diferidos**

Al 31 de diciembre de 2023, este rubro refleja un monto de \$ 71,470.96 el cual representa el 1.5% del total del activo no circulante, se encuentra integrado por operaciones que están en proceso de regularización presupuestal y contable del presente ejercicio y anteriores; Actualmente se están llevando a cabo las gestiones necesarias ante la Secretaría de Hacienda para su regularización.

<b>ACTIVOS DIFERIDOS</b>			
(Cifras en Pesos)			
<b>CONCEPTO</b>	<b>NATURALEZA</b>	<b>2023</b>	<b>2022</b>
<b>Otros Activos Diferidos</b>	Deudora	\$ 71,470.96	\$ 71,470.96
	<b>SUMAS</b>	<b>\$ 71,470.96</b>	<b>\$ 71,470.96</b>

<b>OTROS ACTIVOS DIFERIDOS</b>	<b>NATURALEZA</b>	<b>2023</b>	<b>2022</b>
Ingresos Estatales	Deudora	\$ 71,470.96	\$ 71,470.96
	<b>SUMAS</b>	<b>\$ 71,470.96</b>	<b>\$ 71,470.96</b>

#### **PASIVO**

Es el conjunto de cuentas que permite el registro de las obligaciones contraídas por la **Secretaría para el Desarrollo Sustentable de los Pueblos Indígenas**, para el desarrollo de sus funciones y la prestación de los servicios públicos. Al 31 de diciembre de 2023, los estados financieros reflejan principalmente pasivo circulante o corto plazo, es decir, aquellas obligaciones en que la exigibilidad de pago es menor a un año, así también, pasivo no circulante o a largo plazo que representa las obligaciones con vencimiento posterior a un año.

**Circulante**

**Cuentas por Pagar a Corto Plazo**

Al 31 de diciembre de 2023, este rubro asciende a \$ 137,718.36, el cual representa el 100% del total del pasivo circulante, se integra principalmente por las prestaciones salariales como son: sueldos y salarios del periodo que se informa, Cuota IMSS, e Impuesto sobre Nómina. Así mismo, por los compromisos contratados por la adquisición de bienes de consumo e inventariables, y por la contratación de servicios con proveedores, necesarios para el funcionamiento del ente público las cuales se encuentran pendiente de pago.

También se encuentran registrados los viáticos, mismas que se encuentran pendientes de regularizar, para ello se está llevando a cabo las gestiones ante la institución correspondiente para su regularización.

<b>CUENTAS POR PAGAR A CORTO PLAZO</b>			
<b>(Cifras en Pesos)</b>			
<b>CONCEPTO</b>	<b>VENCIMIENTO (DÍAS)</b>	<b>2023</b>	<b>2022</b>
<b>Servicios Personales por Pagar a Corto Plazo</b>	≤ 365	\$ 124,564.75	\$ 117,442.56
<b>Proveedores por Pagar a Corto Plazo</b>	≤ 365	13,071.61	10,697.07
<b>Otras Cuentas por Pagar a Corto Plazo</b>	≤ 365	82.00	470.24
	<b>SUMAS</b>	<b>\$ 137,718.36</b>	<b>\$ 128,609.87</b>

**No Circulante**

**Cuentas por Pagar a Largo Plazo**

Este rubro asciende a \$ 635,385.34 que representa el 10.8% del total del pasivo no circulante y refleja el registro de las obligaciones contraídas a largo plazo, por la adquisición de bienes de consumo, correspondiente a ejercicios anteriores las cuales se encuentran pendientes de liquidar al 31 de diciembre de 2023.

<b>CUENTAS POR PAGAR A LARGO PLAZO</b>			
<b>(Cifras en Pesos)</b>			
<b>CONCEPTO</b>	<b>VENCIMIENTO (DÍAS)</b>	<b>2023</b>	<b>2022</b>
<b>Proveedores por Pagar a Largo Plazo</b>	> 365	\$ 635,385.34	\$ 635,385.34
	<b>SUMAS</b>	<b>\$ 635,385.34</b>	<b>\$ 635,385.34</b>

### ***Pasivos Diferidos a Largo Plazo***

Al 31 de diciembre de 2023, este rubro asciende a \$ 5,270,442.55 y representa el 89.2% del total del pasivo no circulante y se integra principalmente de abonos bancarios, Anticipos de ministración, rendimientos bancarios y otros gastos por responsabilidades correspondiente a ejercicios anteriores.

<b>PASIVOS DIFERIDOS A LARGO PLAZO</b>			
(Cifras en Pesos)			
<b>CONCEPTO</b>	<b>VENCIMIENTO (DÍAS)</b>	<b>2023</b>	<b>2022</b>
<b>Otros Pasivos Diferidos a Largo Plazo</b>	> 365	\$ 5,270,442.55	\$ 5,506,405.35
	<b>SUMAS</b>	<b>\$ 5,270,442.55</b>	<b>\$ 5,506,405.35</b>

### **NOTAS AL ESTADO DE VARIACIÓN EN LA HACIENDA PÚBLICA**

La Hacienda Pública representa el importe de los bienes y derechos que son propiedad de la **Secretaría para el Desarrollo Sustentable de los Pueblos Indígenas**, dicho importe es modificado principalmente por el resultado negativo obtenido al 31 de diciembre de 2023, el cual asciende a \$ 409,581.28.

El Estado de Variación en la Hacienda Pública muestra las modificaciones o cambios realizados en la Hacienda Pública, dichas variaciones representan el resultado derivado del registro de operaciones de ejercicios anteriores por reintegros a la fecha que se informa, la Hacienda Pública refleja un saldo de \$ 4,366,393.63.

Así también, es modificado por el aumento o disminución al patrimonio, derivado del registro de movimientos realizados durante el periodo que se informa. A la fecha que se informa la modificación neta negativa al patrimonio es de \$ 668,138.99.

<b>HACIENDA PÚBLICA/PATRIMONIO</b>		
(Cifras en Pesos)		
<b>CONCEPTO</b>	<b>2023</b>	<b>2022</b>
<b>Patrimonio Generado</b>	\$ 4,366,393.63	\$ 5,034,532.62
	<b>SUMAS</b>	<b>\$ 4,366,393.63</b>
		<b>\$ 5,034,532.62</b>

### **Patrimonio Generado**

### ***Resultados del Ejercicio (Ahorro/Desahorro)***

El resultado negativo obtenido al periodo que se informa asciende a \$ 409,581.28 y representa la disminución del patrimonio derivado de la baja de mobiliario y equipo de administración de ejercicios anteriores.

<b>PATRIMONIO GENERADO</b>	<b>PROCEDENCIA</b>	<b>2023</b>	<b>2022</b>
Resultados del Ejercicio (Ahorro/Desahorro)	Ingresos y Otros Beneficios menos Gastos y Otras Pérdidas	\$ 409,581.28	\$ 265,777.71
	<b>SUMAS</b>	<b>\$ 409,581.28</b>	<b>\$ 265,777.71</b>

### **Resultados de Ejercicios Anteriores**

Este rubro se integra principalmente por saldos de años anteriores, así como, por el traspaso del resultado del ejercicio anterior, efectuado al inicio del presente ejercicio.

<b>PATRIMONIO GENERADO</b>	<b>PROCEDENCIA</b>	<b>2023</b>	<b>2022</b>
Resultados de Ejercicios Anteriores	Traspaso de Saldos.	\$ 4,775,974.91	\$ 4,768,754.91
	<b>SUMAS</b>	<b>\$ 4,775,974.91</b>	<b>\$ 4,768,754.91</b>

### **NOTAS AL ESTADO DE FLUJOS DE EFECTIVO**

El Estado de Flujos de Efectivo, muestra los flujos de efectivo de la **Secretaría para el Desarrollo Sustentable de los Pueblos Indígenas**, conformado por los elementos básicos: origen y aplicación de los recursos.

#### **Flujo de Efectivo de las Actividades de Operación**

Durante el periodo que se informa, los orígenes de actividades de operación cobrados fueron por la cantidad de \$ 24,607,941.98, las aplicaciones de actividades de operación pagadas por el periodo comprendido del 1 de enero al 31 de diciembre de 2023, asciende a \$ 25,017,523.26, el cual refleja un flujo neto negativo por actividades de operación por un importe de \$ 409,581.28.

#### **Flujo de Efectivo de las Actividades de Inversión**

Durante el periodo que se informa, los orígenes de actividades de inversión cobrados fueron por la cantidad de \$ 711,926.58. Las aplicaciones de actividades de inversión pagadas por el periodo comprendido del 1 de enero al 31 de diciembre de 2023, asciende a \$ 273,967.71, el cual refleja un flujo neto positivo por actividades de inversión por un importe de \$ 437,958.87.

#### **Flujo de Efectivo de las Actividades de Financiamiento**

Durante el periodo que se informa, los orígenes de actividades de financiamiento cobrados fueron por la cantidad de \$ 9,496.73. Las aplicaciones de actividades de financiamiento pagadas por el periodo comprendido del 1 de enero al 31 de diciembre de 2023, asciende a \$ 388.24, el cual refleja un flujo neto positivo por actividades de financiamiento por un importe de \$ 9,108.49.

***Incremento/Disminución Neta en el Efectivo y Equivalentes al Efectivo***

El incremento neto en el efectivo y equivalentes al 31 de diciembre de 2023 tiene un saldo de \$ 37,486.08

**Efectivo y Equivalentes al Efectivo al Final del Ejercicio**

Las cifras del efectivo y equivalentes al efectivo, al final del ejercicio que figuran en la última parte del Estado de Flujos de Efectivo, es el siguiente:

<b>EFFECTIVO Y EQUIVALENTES AL EFFECTIVO AL FINAL DEL EJERCICIO</b>		
(Cifras en Pesos)		
<b>CONCEPTO</b>	<b>2023</b>	<b>2022</b>
Efectivo y Equivalentes al Efectivo al Final del Ejercicio	<b>\$ 5,612,827.89</b>	<b>\$ 5,575,341.81</b>

**Efectivo y Equivalentes**

El análisis de los saldos inicial y final del efectivo y equivalentes al efectivo, al final del ejercicio del estado de flujos de efectivo, respecto a la composición del rubro de efectivo y equivalentes es como sigue:

<b>EFFECTIVO Y EQUIVALENTES</b>		
(Cifras en Pesos)		
<b>CONCEPTO</b>	<b>2023</b>	<b>2022</b>
Bancos/Dependencias y Otros	\$ 664.56	\$ 1,052.80
Fondos con Afectación Específica	5,612,163.33	5,574,289.01
<b>TOTAL</b>	<b>\$ 5,612,827.89</b>	<b>\$ 5,575,341.81</b>

**Adquisiciones de las Actividades de Inversión efectivamente pagadas**

Al 31 de diciembre de 2023, se realizaron adquisiciones de las Actividades de Inversión efectivamente pagadas, respecto del apartado de aplicación, mismas que a continuación de describen:

<b>ADQUISICIONES DE ACTIVIDADES DE INVERSIÓN EFECTIVAMENTE PAGADAS</b>		
(Cifras en Pesos)		
<b>CONCEPTO</b>	<b>2023</b>	<b>2022</b>
<b>Bienes Inmuebles, Infraestructura y Construcciones en Proceso</b>	<b>\$ 0</b>	<b>\$ 0</b>
<b>Bienes Muebles</b>	<b>8,190.00</b>	<b>7,220.00</b>
Mobiliario y Equipo de Administración	0	7,220.00
Maquinaria, Otros Equipos y Herramientas	8,190.00	0
<b>Otras Inversiones</b>	<b>265,777.71</b>	<b>705,185.06</b>
<b>TOTAL</b>	<b>\$ 273,967.71</b>	<b>\$ 712,405.06</b>



**Conciliación de Flujos de Efectivo Netos**

A continuación, se presenta la Conciliación de los Flujos de Efectivo Netos de las Actividades de Operación y saldos de Resultados del Ejercicio (Ahorro/Desahorro):

<b>CONCILIACIÓN DE FLUJOS DE EFECTIVO NETOS</b>		
(Cifras en Pesos)		
<b>CONCEPTO</b>	<b>2023</b>	<b>2022</b>
<b>Resultados del Ejercicio Ahorro/Desahorro</b>	<b>\$ (409,581.28)</b>	<b>\$ 265,777.71</b>
<b>Movimientos de partidas (o rubros) que no afectan al efectivo</b>	<b>0</b>	<b>0</b>
Disminución de Inventarios	0	0
<b>Flujos de Efectivo Netos de las Actividades de Operación</b>	<b>\$ (409,581.28)</b>	<b>\$ 265,777.71</b>

**CONCILIACIÓN ENTRE LOS INGRESOS PRESUPUESTARIOS Y CONTABLES, ASÍ COMO ENTRE LOS EGRESOS PRESUPUESTARIOS Y LOS GASTOS CONTABLES**

De conformidad a lo dispuesto por el "Acuerdo por el que se emite el formato de conciliación entre los ingresos presupuestarios y contables, así como entre los egresos presupuestarios y los gastos contables" y sus modificaciones, dictado por el Consejo Nacional de Armonización Contable, a continuación, se presenta la conciliación contable-presupuestaria, correspondiente del 1 de enero al 31 de diciembre de 2023:

<b>SECRETARÍA PARA EL DESARROLLO SUSTENTABLE DE LOS PUEBLOS INDÍGENAS</b>	
<b>CONCILIACIÓN ENTRE LOS INGRESOS PRESUPUESTARIOS Y CONTABLES</b>	
<b>DEL 1 DE ENERO AL 31 DE DICIEMBRE DE 2023</b>	
(Cifras en Pesos)	
<b>CONCEPTO</b>	<b>2023</b>
<b>1. Total de Ingresos Presupuestarios</b>	<b>\$ 24,607,941.58</b>
<b>2. Más Ingresos Contables No Presupuestarios</b>	<b>0.40</b>
2.1 Ingresos Financieros	0
2.2 Incremento por Variación de Inventarios	0
2.3 Disminución del Exceso de Estimaciones por Pérdida o Deterioro u Obsolescencia	0
2.4 Disminución del Exceso de Provisiones	0
2.5 Otros ingresos y Beneficios Varios	0.40
2.6 Otros Ingresos Contables No Presupuestarios	0
<b>3. Menos Ingresos Presupuestarios No Contables</b>	<b>0</b>
3.1 Aprovechamientos Patrimoniales	0
3.2 Ingresos Derivados de Financiamientos	0
3.3 Otros ingresos Presupuestarios No Contables	0
<b>4. Total de Ingresos Contables</b>	<b>\$ 24,607,941.98</b>

**GOBIERNO CONSTITUCIONAL DEL ESTADO DE CHIAPAS**  
**SECRETARÍA PARA EL DESARROLLO SUSTENTABLE DE LOS PUEBLOS INDÍGENAS**  
**NOTAS A LOS ESTADOS FINANCIEROS**  
**DEL 1 DE ENERO AL 31 DE DICIEMBRE DE 2023**  
**(Cifras en Pesos)**

Página 18 de 20

Fecha: 28/02/2023

**SECRETARÍA PARA EL DESARROLLO SUSTENTABLE DE LOS PUEBLOS INDÍGENAS**  
**CONCILIACIÓN ENTRE LOS EGRESOS PRESUPUESTARIOS Y LOS GASTOS CONTABLES**  
**DEL 1 DE ENERO AL 31 DE DICIEMBRE DE 2023**  
**(Cifras en Pesos)**

CONCEPTO	2023
<b>1. Total de Egresos Presupuestarios</b>	<b>\$ 24,321,006.68</b>
<b>2. Menos Egresos Presupuestarios No Contables</b>	<b>8,190.00</b>
2.1 Materias Primas y Materiales de Producción y Comercialización	0
2.2 Materiales y Suministros	0
2.3 Mobiliario y Equipo de Administración	0
2.4 Mobiliario y Equipo Educativo y Recreativo	0
2.5 Equipo e Instrumental Médico y de Laboratorio	0
2.6 Vehículos y Equipo de Transporte	0
2.7 Equipo de Defensa y Seguridad	0
2.8 Maquinaria, Otros Equipos y Herramientas	8,190.00
2.9 Activos Biológicos	0
2.10 Bienes Inmuebles	0
2.11 Activos Intangibles	0
2.12 Obra Pública en Bienes de Dominio Público	0
2.13 Obra Pública en Bienes Propios	0
2.14 Acciones y Participaciones de Capital	0
2.15 Compra de Títulos y Valores	0
2.16 Concesión de Préstamos	0
2.17 Inversiones en Fideicomisos, Mandatos y Otros Análogos	0
2.18 Provisiones para Contingencias y Otras Erogaciones Especiales	0
2.19 Amortización de la Deuda Pública	0
2.20 Adeudos de Ejercicios Fiscales Anteriores (ADEFAS)	0
2.21 Otros Egresos Presupuestarios No Contables	0
<b>3. Más Gastos Contables No Presupuestarios</b>	<b>704,706.58</b>
3.1 Estimaciones, Depreciaciones, Deterioros, Obsolescencia y Amortizaciones	704,706.58
3.2 Provisiones	0
3.3 Disminución de Inventarios	0
3.4 Otros Gastos	0
3.5 Inversión Pública no Capitalizable	0
3.6 Materiales y Suministros (consumos)	0
3.7 Otros Gastos Contables No Presupuestarios	0
<b>4. Total de Gastos Contables</b>	<b>\$ 25,017,523.26</b>

**NOTAS DE MEMORIA (CUENTAS DE ORDEN)**

Las Notas de Memoria contienen información sobre las cuentas de orden tanto contables como presupuestarias que se utilizan para registrar los movimientos de valores que no afecten o modifiquen el Estado de Situación Financiera de **Secretaría para el Desarrollo Sustentable de los Pueblos Indígenas**, sin embargo, su incorporación en libros es necesaria con fines de recordatorio, de control y en general sobre los aspectos administrativos, o bien, para consignar sus derechos o responsabilidades contingentes que puedan, o no, presentarse en el futuro.

Al 31 de diciembre de 2023, las cuentas que se manejan para efectos de estas Notas son las siguientes:

**Cuentas de Orden Contables**

No presenta saldos, al 31 de diciembre de 2023.

<b>CUENTAS DE ORDEN CONTABLES</b>	
<b>(Cifras en Pesos)</b>	
<b>CONCEPTO</b>	<b>2023</b>
<b>Valores</b>	<b>\$ 0</b>
<b>Emisión de Obligaciones</b>	<b>0</b>
<b>Avales y Garantías</b>	<b>0</b>
<b>Juicios</b>	<b>0</b>
<b>Mediante Proyectos para Prestación de Servicios (PPS) y Similares</b>	<b>0</b>
<b>Bienes en Concesionados o en Comodato</b>	<b>0</b>

**Cuentas de Orden Presupuestario**

***Cuentas de Ingresos***

(No Aplica)

***Cuentas de Egresos***

Los saldos de los rubros de las cuentas de orden presupuestarias de egresos de la **Secretaría para el Desarrollo Sustentable de los Pueblos Indígenas**, registrados del 1 de enero al 31 de diciembre de 2023, son las siguientes:

<b>CUENTAS DE ORDEN PRESUPUESTARIAS DE EGRESOS</b> (Cifras en Pesos)	
<b>CONCEPTO</b>	<b>2023</b>
Presupuesto de Egresos Aprobado	23,174,872.40
Presupuesto de Egresos por Ejercer	286,934.90
Modificaciones al Presupuesto de Egresos Aprobado	1,433,069.18
Presupuesto de Egresos Comprometido	0
Presupuesto de Egresos Devengado	137,636.36
Presupuesto de Egresos Ejercido	0
<b>Presupuesto de Egresos Pagado</b>	<b>24,183,370.32</b>

**GOBIERNO CONSTITUCIONAL DEL ESTADO DE CHIAPAS**  
**SECRETARÍA PARA EL DESARROLLO SUSTENTABLE DE LOS**  
**PUEBLOS INDÍGENAS**  
**SISTEMA CONTABLE 2023**

**ESTADO ANALÍTICO DE INGRESOS/CON RECURSOS DEL EJERCICIO**

**DEL 1o. DE ENERO AL 31 DE DICIEMBRE DE 2023**

Página 1 de 1

Fecha:

06/03/2024

RUBRO DE INGRESOS	INGRESO					DIFERENCIA
	ESTIMADO	AMPLIACIONES Y REDUCCIONES	MODIFICADO	DEVENGADO	RECAUDADO	(RECAUDADO - ESTIMADO)
Impuestos	0.00	0.00	0.00	0.00	0.00	0.00
Cuotas y Aportaciones de Seguridad Social	0.00	0.00	0.00	0.00	0.00	0.00
Contribuciones de Mejoras	0.00	0.00	0.00	0.00	0.00	0.00
Derechos	0.00	0.00	0.00	0.00	0.00	0.00
Productos	0.00	0.00	0.00	0.00	0.00	0.00
Aprovechamientos	0.00	0.00	0.00	0.00	0.00	0.00
Ingresos por Venta de Bienes, Prestación de Servicios y Otros Ingresos	0.00	0.00	0.00	0.00	0.00	0.00
Participaciones, Aportaciones, Convenios, Incentivos Derivados de la Colaboración Fiscal y Fondos Distintos de Aportaciones	0.00	0.00	0.00	0.00	0.00	0.00
Transferencias, Asignaciones, Subsidios y Subvenciones, y Pensiones y Jubilaciones	0.00	0.00	0.00	0.00	0.00	0.00
Ingresos Derivados de Financiamientos	0.00	0.00	0.00	0.00	0.00	0.00
<b>Total</b>	<b>0.00</b>	<b>0.00</b>	<b>0.00</b>	<b>0.00</b>	<b>0.00</b>	<b>0.00</b>
					<b>Ingresos Excedentes</b>	<b>0.00</b>

RUBRO DE INGRESOS	INGRESO					DIFERENCIA
	ESTIMADO	AMPLIACIONES Y REDUCCIONES	MODIFICADO	DEVENGADO	RECAUDADO	(RECAUDADO - ESTIMADO)
<b>Ingresos del Poder Ejecutivo Federal o Estatal y de los Municipios</b>	<b>0.00</b>	<b>0.00</b>	<b>0.00</b>	<b>0.00</b>	<b>0.00</b>	<b>0.00</b>
Impuestos	0.00	0.00	0.00	0.00	0.00	0.00
Cuotas y Aportaciones de Seguridad Social	0.00	0.00	0.00	0.00	0.00	0.00
Contribuciones de Mejoras	0.00	0.00	0.00	0.00	0.00	0.00
Derechos	0.00	0.00	0.00	0.00	0.00	0.00
Productos	0.00	0.00	0.00	0.00	0.00	0.00
Aprovechamientos	0.00	0.00	0.00	0.00	0.00	0.00
Participaciones, Aportaciones, Convenios, Incentivos Derivados de la Colaboración Fiscal y Fondos Distintos de Aportaciones	0.00	0.00	0.00	0.00	0.00	0.00
Transferencias, Asignaciones, Subsidios y Subvenciones, y Pensiones y Jubilaciones	0.00	0.00	0.00	0.00	0.00	0.00
<b>Ingresos de los Entes públicos de los Poderes Legislativo y Judicial, de los Órganos Autónomos y del Sector Paraestatal o Paramunicipal, así como de las Empresas Productivas del Estado</b>	<b>0.00</b>	<b>0.00</b>	<b>0.00</b>	<b>0.00</b>	<b>0.00</b>	<b>0.00</b>
Cuotas y Aportaciones de Seguridad Social	0.00	0.00	0.00	0.00	0.00	0.00
Productos	0.00	0.00	0.00	0.00	0.00	0.00
Ingresos por Venta de Bienes, Prestación de Servicios y Otros Ingresos	0.00	0.00	0.00	0.00	0.00	0.00
Transferencias, Asignaciones, Subsidios y Subvenciones, y Pensiones y Jubilaciones	0.00	0.00	0.00	0.00	0.00	0.00
<b>Ingresos Derivados de Financiamiento</b>	<b>0.00</b>	<b>0.00</b>	<b>0.00</b>	<b>0.00</b>	<b>0.00</b>	<b>0.00</b>
Ingresos Derivados de Financiamientos	0.00	0.00	0.00	0.00	0.00	0.00
<b>Total</b>	<b>0.00</b>	<b>0.00</b>	<b>0.00</b>	<b>0.00</b>	<b>0.00</b>	<b>0.00</b>
					<b>Ingresos Excedentes</b>	<b>0.00</b>

**NO APLICA**

CAPG	CG	DESCRIPCIÓN	PRESUPUESTO DE EGRESOS					SUBEJERCICIO
			APROBADO	AMPLIACIONES - REDUCCIONES	MODIFICADO	DEVENGADO	PAGADO	
<b>1000</b>		<b>Servicios Personales.</b>	<b>14,712,827.00</b>	<b>1,070,057.53</b>	<b>15,782,884.53</b>	<b>15,563,391.79</b>	<b>15,519,053.97</b>	<b>219,492.74</b>
	1100	Remuneraciones al Personal de Carácter Permanente.	5,181,302.88	184,775.74	5,366,078.62	5,286,619.12	5,286,619.12	79,459.50
	1200	Remuneraciones al Personal de Carácter Transitorio.	273,159.84	689,687.52	962,847.36	961,879.67	961,879.67	967.69
	1300	Remuneraciones Adicionales y Especiales.	7,065,098.76	111,046.50	7,176,145.26	7,118,571.89	7,118,571.89	57,573.37
	1400	Seguridad Social.	745,335.09	2,572.72	747,907.81	711,948.63	667,610.81	35,959.18
	1500	Otras Prestaciones Sociales y Económicas.	1,006,560.00	57,268.27	1,063,828.27	1,043,500.27	1,043,500.27	20,328.00
	1700	Pago de Estímulos a Servidores Públicos.	441,370.43	24,706.78	466,077.21	440,872.21	440,872.21	25,205.00
<b>2000</b>		<b>Materiales y Suministros.</b>	<b>689,483.42</b>	<b>-55,114.82</b>	<b>634,368.60</b>	<b>609,129.87</b>	<b>609,129.87</b>	<b>25,238.73</b>
	2100	Materiales de Administración, Emisión de Documentos y Artículos Oficiales.	286,739.77	-57,351.96	229,387.81	205,924.71	205,924.71	23,463.10
	2200	Alimentos y Utensilios.	76,498.31	-1,197.50	75,300.81	74,900.59	74,900.59	400.22
	2400	Materiales y Artículos de Construcción y de Reparación.	17,164.14	0.00	17,164.14	17,164.08	17,164.08	0.06
	2500	Productos Químicos, Farmacéuticos y de Laboratorio.	0.00	5,951.00	5,951.00	5,951.00	5,951.00	0.00
	2600	Combustibles, Lubricantes y Aditivos.	200,287.54	-2,477.76	197,809.78	196,435.47	196,435.47	1,374.31
	2900	Herramientas, Refacciones y Accesorios Menores.	108,793.66	-38.60	108,755.06	108,754.02	108,754.02	1.04
<b>3000</b>		<b>Servicios Generales.</b>	<b>1,322,562.24</b>	<b>22,121.16</b>	<b>1,344,683.40</b>	<b>1,302,479.97</b>	<b>1,209,181.43</b>	<b>42,203.43</b>
	3100	Servicios Básicos.	213,996.00	-7,316.72	206,679.28	196,964.54	196,964.54	9,714.74
	3200	Servicios de Arrendamiento.	36,000.00	-1.08	35,998.92	35,996.04	35,996.04	2.88
	3300	Servicios Profesionales, Científicos, Técnicos y Otros Servicios.	45,299.43	6,459.72	51,759.15	49,222.88	46,263.14	2,536.27
	3400	Servicios Financieros, Bancarios y Comerciales.	22,400.00	-2,800.00	19,600.00	19,600.00	19,600.00	0.00
	3500	Servicios de Instalación, Reparación, Mantenimiento y Conservación.	93,158.34	-0.52	93,157.82	93,155.20	93,155.20	2.62
	3600	Servicios de Comunicación Social y Publicidad.	0.00	5,220.00	5,220.00	5,220.00	5,220.00	0.00
	3700	Servicios de Traslado y Viáticos.	580,241.52	-1.38	580,240.14	556,312.45	556,312.45	23,927.69
	3800	Servicios Oficiales.	25,856.10	-1.10	25,855.00	25,855.00	25,855.00	0.00
	3900	Otros Servicios Generales.	305,610.85	20,562.24	326,173.09	320,153.86	229,815.06	6,019.23
<b>4000</b>		<b>Transferencias, Asignaciones, Subsidios y Otras Ayudas.</b>	<b>5,449,999.74</b>	<b>1,364,749.31</b>	<b>6,814,749.05</b>	<b>6,814,749.05</b>	<b>6,814,749.05</b>	<b>0.00</b>
	4300	Subsidios y Subvenciones.	5,399,999.74	364,749.31	5,764,749.05	5,764,749.05	5,764,749.05	0.00



GOBIERNO DEL ESTADO DE CHIAPAS

RAMO O DEPENDENCIA: Secretaría para el Desarrollo Sustentable de los Pueblos Indígenas

ESTADO ANALÍTICO DEL EJERCICIO DEL PRESUPUESTO DE EGRESOS CLASIFICACIÓN POR OBJETO DEL GASTO  
(CAPITULOS Y CONCEPTOS)

DEL 1 DE ENERO AL 31 DE DICIEMBRE DE 2023

(Pesos)

RPA-1

CAPG	CG	DESCRIPCIÓN	PRESUPUESTO DE EGRESOS					SUB EJERCICIO
			APROBADO	AMPLIACIONES - REDUCCIONES	MODIFICADO	DEVENGADO	PAGADO	
4400		Ayudas Sociales.	50,000.00	1,000,000.00	1,050,000.00	1,050,000.00	1,050,000.00	0.00
<b>5000</b>		<b>Bienes Muebles, Inmuebles e Intangibles.</b>	<b>0.00</b>	<b>31,256.00</b>	<b>31,256.00</b>	<b>31,256.00</b>	<b>31,256.00</b>	<b>0.00</b>
5100		Mobiliario y Equipo de Administración.	0.00	1,600.00	1,600.00	1,600.00	1,600.00	0.00
5600		Maquinaria, Otros Equipos y Herramientas.	0.00	29,656.00	29,656.00	29,656.00	29,656.00	0.00
<b>7000</b>		<b>Inversiones Financieras y Otras Provisiones.</b>	<b>1,000,000.00</b>	<b>-1,000,000.00</b>	<b>0.00</b>	<b>0.00</b>	<b>0.00</b>	<b>0.00</b>
7900		Provisiones para Contingencias y Otras Erogaciones Especiales.	1,000,000.00	-1,000,000.00	0.00	0.00	0.00	0.00
<b>TOTAL DEL GASTO:</b>			<b>23,174,872.40</b>	<b>1,433,069.18</b>	<b>24,607,941.58</b>	<b>24,321,006.68</b>	<b>24,183,370.32</b>	<b>286,934.90</b>



GOBIERNO DEL ESTADO DE CHIAPAS

RAMO O DEPENDENCIA: Secretaría para el Desarrollo Sustentable de los Pueblos Indígenas

ESTADO ANALÍTICO DEL EJERCICIO DEL PRESUPUESTO DE EGRESOS CLASIFICACIÓN ECONÓMICA POR TIPO DE GASTO  
DEL 1 DE ENERO AL 31 DE DICIEMBRE DE 2023

(Pesos)

RPA-2

CONCEPTO	PRESUPUESTO DE EGRESOS					SUBEJERCICIO
	APROBADO	AMPLIACIONES - REDUCCIONES	MODIFICADO	DEVENGADO	PAGADO	
<b>GASTO CORRIENTE</b>	22,748,233.00	1,390,776.50	24,139,009.50	23,857,812.76	23,720,176.40	281,196.74
<b>GASTO DE CAPITAL</b>	426,639.40	42,292.68	468,932.08	463,193.92	463,193.92	5,738.16
<b>AMORTIZACIÓN DE LA DEUDA Y DISMINUCIÓN DE PASIVOS</b>	0.00	0.00	0.00	0.00	0.00	0.00
<b>PENSIONES Y JUBILACIONES</b>	0.00	0.00	0.00	0.00	0.00	0.00
<b>PARTICIPACIONES</b>	0.00	0.00	0.00	0.00	0.00	0.00
<b>TOTAL DEL GASTO:</b>	<b>23,174,872.40</b>	<b>1,433,069.18</b>	<b>24,607,941.58</b>	<b>24,321,006.68</b>	<b>24,183,370.32</b>	<b>286,934.90</b>





GOBIERNO CONSTITUCIONAL DEL ESTADO DE CHIAPAS  
RAMO O DEPENDENCIA: Secretaría para el Desarrollo Sustentable de los Pueblos Indígenas  
ESTADO ANALÍTICO DEL EJERCICIO DEL PRESUPUESTO DE EGRESOS EN CLASIFICACIÓN  
ADMINISTRATIVA/ORGANISMO  
DEL 1 DE ENERO AL 31 DE DICIEMBRE DE 2023

(Pesos)

RPA-3

CONCEPTO	PRESUPUESTO DE EGRESOS					SUBEJERCICIO
	APROBADO	AMPLIACIONES - REDUCCIONES	MODIFICADO	DEVENGADO	PAGADO	
<b>TOTAL</b>	<b>23,174,872.40</b>	<b>1,433,069.18</b>	<b>24,607,941.58</b>	<b>24,321,006.68</b>	<b>24,183,370.32</b>	<b>286,934.90</b>
<b>PODER EJECUTIVO</b>	<b>23,174,872.40</b>	<b>1,433,069.18</b>	<b>24,607,941.58</b>	<b>24,321,006.68</b>	<b>24,183,370.32</b>	<b>286,934.90</b>
Secretaría para el Desarrollo Sustentable de los Pueblos Indígenas	23,174,872.40	1,433,069.18	24,607,941.58	24,321,006.68	24,183,370.32	286,934.90





GOBIERNO CONSTITUCIONAL DEL ESTADO DE CHIAPAS  
RAMO O DEPENDENCIA: Secretaría para el Desarrollo Sustentable de los Pueblos Indígenas  
ESTADO ANALÍTICO DEL EJERCICIO DEL PRESUPUESTO DE EGRESOS EN CLASIFICACIÓN  
ADMINISTRATIVA/ENTIDADES  
DEL 1 DE ENERO AL 31 DE DICIEMBRE DE 2023

(Pesos)

RPA-5

CONCEPTO	PRESUPUESTO DE EGRESOS					SUBEJERCICIO
	APROBADO	AMPLIACIONES - REDUCCIONES	MODIFICADO	DEVENGADO	PAGADO	
ENTIDADES PARAESTATALES Y FIDEICOMISOS NO EMPRESARIALES Y NO FINANCIEROS	NO APLICA					
INSTITUCIONES PÚBLICAS DE SEGURIDAD SOCIAL	NO APLICA					



**GOBIERNO DEL ESTADO DE CHIAPAS**  
RAMO O DEPENDENCIA: Secretaría para el Desarrollo Sustentable de los Pueblos Indígenas  
**ESTADO ANALÍTICO DEL EJERCICIO DEL PRESUPUESTO DE EGRESOS CLASIFICACIÓN FUNCIONAL (FINALIDAD Y FUNCIÓN)**  
DEL 1 DE ENERO AL 31 DE diciembre DE 2023

(Pesos)

RPA-6

FI	FU	CONCEPTO	EGRESOS					SUB EJERCICIO
			APROBADO	AMPLIACIONES - REDUCCIONES	MODIFICADO	DEVENGADO	PAGADO	
2		<b>Desarrollo Social</b>	<b>23,174,872.40</b>	<b>1,433,069.18</b>	<b>24,607,941.58</b>	<b>24,321,006.68</b>	<b>24,183,370.32</b>	<b>286,934.90</b>
	2.5	Educación	2,213,439.62	2,404,413.35	4,617,852.97	4,587,198.44	4,550,896.44	30,654.53
	2.6	Protección Social	20,961,432.78	-971,344.17	19,990,088.61	19,733,808.24	19,632,473.88	256,280.37
<b>TOTAL DEL GASTO:</b>			<b>23,174,872.40</b>	<b>1,433,069.18</b>	<b>24,607,941.58</b>	<b>24,321,006.68</b>	<b>24,183,370.32</b>	<b>286,934.90</b>

**GOBIERNO CONSTITUCIONAL DEL ESTADO DE CHIAPAS  
SECRETARÍA PARA EL DESARROLLO SUSTENTABLE DE LOS PUEBLOS  
INDÍGENAS**

**SISTEMA CONTABLE 2023  
ENDEUDAMIENTO NETO  
DEL 1o. DE ENERO AL 31 DE DICIEMBRE DE 2023**

Fecha:

Página 1 de 1  
06/03/2024

IDENTIFICACIÓN DE CRÉDITO O INSTRUMENTO	CONTRATACIÓN/ COLOCACIÓN	AMORTIZACIÓN	ENDEUDAMIENTO NETO
CRÉDITOS BANCARIOS			

TOTAL CRÉDITOS BANCARIOS

OTROS INSTRUMENTOS DE DEUDA

**NO APLICA**

TOTAL OTROS INSTRUMENTOS DE DEUDA

TOTAL



**GOBIERNO CONSTITUCIONAL DEL ESTADO DE CHIAPAS  
SECRETARÍA PARA EL DESARROLLO SUSTENTABLE DE LOS PUEBLOS  
INDÍGENAS**

**SISTEMA CONTABLE 2023  
INTERESES DE LA DEUDA  
DEL 1o. DE ENERO AL 31 DE DICIEMBRE DE 2023**

Fecha:

IDENTIFICACIÓN DE CRÉDITO O INSTRUMENTO	DEVENGADO	PAGADO
CRÉDITOS BANCARIOS		

TOTAL DE INTERESES DE CRÉDITOS BANCARIOS

OTROS INSTRUMENTOS DE DEUDA
-----------------------------

TOTAL DE INTERESES DE OTROS INSTRUMENTOS DE DEUDA

TOTAL

**NO APLICA**



**GOBIERNO DEL ESTADO DE CHIAPAS**  
**RAMO O DEPENDENCIA: Secretaría para el Desarrollo Sustentable de los Pueblos Indígenas**  
**GASTO POR CATEGORÍA PROGRAMÁTICA**

DEL 1 DE ENERO AL 31 DE DICIEMBRE DE 2023

(Pesos)

RPA-7

CONCEPTO	PRESUPUESTO DE EGRESOS					SUBEJERCICIO
	APROBADO	AMPLIACIONES - REDUCCIONES	MODIFICADO	DEVENGADO	PAGADO	
<b>Programas</b>	<b>1,000,000.00</b>	<b>686,351.00</b>	<b>1,686,351.00</b>	<b>1,686,351.00</b>	<b>1,686,351.00</b>	<b>0.00</b>
<b>Subsidios: Sector Social y Privado o Entidades Federativas y Municipios</b>	<b>0.00</b>	<b>0.00</b>	<b>0.00</b>	<b>0.00</b>	<b>0.00</b>	<b>0.00</b>
Otros Subsidios	0.00	0.00	0.00	0.00	0.00	0.00
Sujetos a Reglas de Operación	0.00	0.00	0.00	0.00	0.00	0.00
<b>Desempeño de las Funciones</b>	<b>1,000,000.00</b>	<b>686,351.00</b>	<b>1,686,351.00</b>	<b>1,686,351.00</b>	<b>1,686,351.00</b>	<b>0.00</b>
Específicos	1,000,000.00	0.00	1,000,000.00	1,000,000.00	1,000,000.00	0.00
Funciones de las Fuerzas Armadas (Únicamente Gobierno Federal)	0.00	0.00	0.00	0.00	0.00	0.00
Planeación, seguimiento y evaluación de políticas públicas	0.00	0.00	0.00	0.00	0.00	0.00
Prestación de Servicios Públicos	0.00	686,351.00	686,351.00	686,351.00	686,351.00	0.00
Promoción y fomento	0.00	0.00	0.00	0.00	0.00	0.00
Provisión de Bienes Públicos	0.00	0.00	0.00	0.00	0.00	0.00
Proyectos de inversión	0.00	0.00	0.00	0.00	0.00	0.00
Regulación y supervisión	0.00	0.00	0.00	0.00	0.00	0.00
<b>Administrativos y de Apoyo</b>	<b>0.00</b>	<b>0.00</b>	<b>0.00</b>	<b>0.00</b>	<b>0.00</b>	<b>0.00</b>
Apoyo a la función pública y al mejoramiento de la gestión	0.00	0.00	0.00	0.00	0.00	0.00
Apoyo al proceso presupuestario y para mejorar la eficiencia institucional	0.00	0.00	0.00	0.00	0.00	0.00
Operaciones ajenas	0.00	0.00	0.00	0.00	0.00	0.00
<b>Compromisos</b>	<b>0.00</b>	<b>0.00</b>	<b>0.00</b>	<b>0.00</b>	<b>0.00</b>	<b>0.00</b>
Desastres Naturales	0.00	0.00	0.00	0.00	0.00	0.00
Obligaciones de cumplimiento de resolución jurisdiccional	0.00	0.00	0.00	0.00	0.00	0.00
<b>Obligaciones</b>	<b>0.00</b>	<b>0.00</b>	<b>0.00</b>	<b>0.00</b>	<b>0.00</b>	<b>0.00</b>
Aportaciones a fondos de estabilización	0.00	0.00	0.00	0.00	0.00	0.00
Aportaciones a fondos de inversión y reestructura de pensiones	0.00	0.00	0.00	0.00	0.00	0.00
Aportaciones a la seguridad social	0.00	0.00	0.00	0.00	0.00	0.00
Pensiones y jubilaciones	0.00	0.00	0.00	0.00	0.00	0.00
<b>Programas de Gasto Federalizado (Gobierno Federal)</b>	<b>0.00</b>	<b>0.00</b>	<b>0.00</b>	<b>0.00</b>	<b>0.00</b>	<b>0.00</b>
Gasto Federalizado	0.00	0.00	0.00	0.00	0.00	0.00
<b>Participaciones a entidades federativas y municipios</b>	<b>22,174,872.40</b>	<b>746,718.18</b>	<b>22,921,590.58</b>	<b>22,634,655.68</b>	<b>22,497,019.32</b>	<b>286,934.90</b>
Costo financiero, deuda o apoyos a deudores y ahorradores de la banca	0.00	0.00	0.00	0.00	0.00	0.00
Adeudos de ejercicios fiscales anteriores	0.00	0.00	0.00	0.00	0.00	0.00
<b>TOTAL DEL GASTO:</b>	<b>23,174,872.40</b>	<b>1,433,069.18</b>	<b>24,607,941.58</b>	<b>24,321,006.68</b>	<b>24,183,370.32</b>	<b>286,934.90</b>



GOBIERNO CONSTITUCIONAL DEL ESTADO DE CHIAPAS  
SECRETARÍA PARA EL DESARROLLO SUSTENTABLE DE LOS PUEBLOS INDÍGENAS

PROGRAMAS Y PROYECTOS DE INVERSIÓN  
DEL 1 DE ENERO AL 31 DE DICIEMBRE DE 2023

FF	RAMO	PF	PROYECTO ESTRATÉGICO	MUNICIPIO / COBERTURA	PRESUPUESTO DE EGRESOS				AVANCE % DEVENGADO/ MODIFICADO
					APROBADO	MODIFICADO	DEVENGADO	PAGADO	

NO APLICA

---



## INDICADORES DE RESULTADOS

Ente Público: Secretaría para el Desarrollo Sustentable de los Pueblos Indígenas

Página 1 de 2

SUBFUNCIÓN / TIPO DE PROYECTO	UNIDAD DE MEDIDA	METAS				PRESUPUESTO APROBADO (PESOS)	PRESUPUESTO MODIFICADO (PESOS)	PRESUPUESTO DEVENGADO (PESOS)	BENEFICIARIOS				
		PROGRAM. ANUAL	MODIF. ANUAL	ALCANZ. AL PERIODO	% CUMPLIM./MODIF.				MUNICIPIO	LOCALIDAD	MUJER	HOMBRE	PERSONA
<b>EDUCACION</b>													
<b>OTROS SERVICIOS EDUCATIVOS Y ACTIVIDADES INHERENTES</b>						<b>2 213 439.62</b>	<b>4 617 852.97</b>	<b>4 587 198.44</b>					
<b>PROYECTOS DE GASTO CORRIENTE:</b>													
<b>CONCERTACION, CAPACITACION Y SERVICIOS JURÍDICOS</b>													
Porcentaje de asesorías jurídicas a otorgar a la población indígena	Asesoría	200.00	200.00	200.00	100.00	1 207 655.67	2 266 687.49	2 239 661.63	Cobertura Estatal	Cobertura Estatal	722	686	1 408
Porcentaje de conflictos en materia política, social, agraria, religioso en pueblos y comunidades indígenas	Conflicto	20.00	20.00	20.00	100.00								
Porcentaje de capacitación a realizar en materia jurídica	Capacitación	20.00	20.00	20.00	100.00								
Porcentaje de gestiones para la atención de pueblos y comunidades indígenas	Gestión	40.00	40.00	40.00	100.00								
<b>IMPULSO A LA ORGANIZACIÓN DE LOS PUEBLOS INDIOS</b>													
Porcentaje de la documentación histórica de la secretaría catalogada, clasificada y archivada para su consulta	Documento	2 400.00	2 400.00	2 400.00	100.00	1 005 783.95	1 664 814.48	1 661 185.81	Cobertura Estatal	Cobertura Estatal	11 070	10 156	21 226
Porcentaje de eventos ejecutados para promover la cultura y tradiciones de los pueblos indígenas	Evento	6.00	6.00	6.00	100.00								
Porcentaje de capacitaciones para promover la salud integral, los derechos humanos de la niñez y la mujer indígena	Capacitación	32.00	32.00	33.00	103.13								
Porcentaje de talleres de promoción de las lenguas indígenas del Estado	Taller	7.00	7.00	7.00	100.00								
Porcentaje de reuniones interinstitucionales en beneficio a la población indígena	Reunión	40.00	40.00	40.00	100.00								
Porcentaje de traducciones de documentos oficiales, campañas y convocatorias institucionales	Traducción	24.00	24.00	35.00	145.83								
<b>ATENCIÓN ITINERANTE A NIÑAS, ADOLESCENTES Y MUJERES INDÍGENAS 2023</b>													
Porcentaje de asesoría en materia psicológica y jurídica víctimas de violencia	Asesoría	1 014.00	1 014.00	1 014.00	100.00	0.00	686 351.00	686 351.00	Cobertura Estatal	Cobertura Estatal	2 556	863	3 419
Porcentaje asistencias brindadas en lengua tsotsil y tseltal	Asistencia	450.00	450.00	450.00	100.00								
Porcentaje de atención directa a niñas, adolescentes y mujeres indígenas en salud básica	Atención	600.00	600.00	600.00	100.00								
Porcentaje de canalización niñas, adolescentes y mujeres víctimas de violencia a las dependencias competentes y programas	Canalización	30.00	30.00	30.00	100.00								
Porcentaje de capacitaciones para promover los derechos humanos y sensibilización con perspectiva de género	Capacitación	36.00	36.00	36.00	100.00								
<b>PROTECCION SOCIAL</b>													
<b>INDÍGENAS</b>						<b>20 961 432.78</b>	<b>19 990 088.61</b>	<b>19 733 808.24</b>					
<b>PROYECTOS DE GASTO CORRIENTE:</b>													
<b>CONDUCCIÓN DE LA POLÍTICA PÚBLICA DE LOS PUEBLOS INDÍGENAS</b>													
Porcentaje de audiencias brindadas a la población indígena	Audiencia	600.00	600.00	600.00	100.00	2 159 030.46	1 938 881.23	1 903 363.04	Cobertura Estatal	Cobertura Estatal	3 593	2 249	5 842
Porcentaje de convenios de colaboración desarrollados en beneficio de la Población Indígena	Convenio	8.00	8.00	7.00	87.50								
<b>IMPULSO AL DESARROLLO SOCIAL Y PRODUCTIVO DE LOS PUEBLOS INDÍGENAS</b>													
Porcentaje de asesorías, brindadas	Asesoría	2.00	2.00	3.00	150.00								
Porcentaje de gestiones realizadas	Gestión	50.00	50.00	50.00	100.00								
Porcentaje de talleres impartidos	Taller	17.00	17.00	17.00	100.00								
Porcentaje de supervisiones, realizadas	Supervisión	135.00	135.00	135.00	100.00								
<b>IMPULSO A LA IGUALDAD DE GÉNERO</b>													
Porcentaje de talleres para promover la igualdad de género	Taller	2.00	2.00	2.00	100.00	11 640.00	11 474.76	11 474.76	Cobertura Estatal	Cobertura Estatal	7	26	33
Porcentaje de campañas difundidas para promover la igualdad de género	Campaña	4.00	4.00	4.00	100.00								
<b>ADMINISTRACIÓN DE RECURSOS FINANCIEROS, HUMANOS Y MATERIALES</b>													
Porcentaje de registros de movimientos nominales	Registro	25.00	25.00	42.00	168.00								
Número de compras de materiales	Material	175.00	175.00	181.00	103.43								
Número de Constancias entregadas	Constancia	10.00	10.00	10.00	100.00								
Porcentaje de trámites de reportes contables, pago a proveedores y servicios básicos y movimientos presupuestales	Trámite	480.00	480.00	516.00	107.50								
<b>PLANEACION DEL DESARROLLO DE LOS PUEBLOS INDIOS</b>													
Porcentaje de información de cuenta pública funcional, SIAHE, SISA, SITEC, transparencia, informe de gobierno, 16 acciones del plan estatal, evaluación de metas	Informe	41.00	41.00	41.00	100.00	1 036 938.34	834 531.98	824 632.21	Cobertura Estatal	Cobertura Estatal	6	3	9



**GOBIERNO CONSTITUCIONAL DEL ESTADO DE CHIAPAS**
**SECRETARÍA DE HACIENDA  
 PRESUPUESTO DE EGRESOS 2023**
**AVANCE DE CUMPLIMIENTO DE INDICADORES ESTRATÉGICOS  
 ENERO - DICIEMBRE**
**Organismo Público:** 2.1.1.1.1.212 Secretaría para el Desarrollo Sustentable de los Pueblos Indígenas

Misión				
Impulsar el reconocimiento y ejercicio pleno de los derechos colectivos de los pueblos indígenas, autonomía y libre determinación generando espacios de diálogos e interlocución con los pueblos indígenas para promover iniciativas de ley y formulación de políticas públicas.				
Visión				
Ser un organismo público promotor del reconocimiento y ejercicio pleno de los derechos colectivos de los pueblos indígenas, rectora de las políticas públicas, en los tres niveles de gobierno y sociedad que garantiza el autodesarrollo bajo principios de corresponsabilidad y sustentabilidad.				

COMPORTAMIENTO DEL EJERCICIO DEL GASTO					Aprobado (A)	Modificado (B)	Devengado (C)	% Devengado C/B
Concepto								
Fin	F	SF	SSF	Descripción				
				<b>TOTALES</b>	<b>23,174,872.40</b>	<b>24,607,941.58</b>	<b>24,321,006.68</b>	<b>98.83</b>
2				Desarrollo Social	23,174,872.40	24,607,941.58	24,321,006.68	98.83
	5			Educación	2,213,439.62	4,617,852.97	4,587,198.44	99.34
		6		Otros Servicios Educativos y Actividades Inherentes	2,213,439.62	4,617,852.97	4,587,198.44	99.34
			1	Otros Servicios Educativos y Actividades Inherentes	2,213,439.62	4,617,852.97	4,587,198.44	99.34
	6			Protección Social	20,961,432.78	19,990,088.61	19,733,808.24	98.72
		7		Indígenas	20,961,432.78	19,990,088.61	19,733,808.24	98.72
			1	Indígenas	20,961,432.78	19,990,088.61	19,733,808.24	98.72

Objetivos de Desarrollo Sostenible	
Clave	Descripción
02	Poner fin al hambre, lograr la seguridad alimentaria y la mejora de la nutrición y promover una agricultura sostenible.
05	Lograr la igualdad entre los géneros y empoderar a todas las mujeres y niñas.
06	Garantizar la disponibilidad de agua y su gestión sostenible y el saneamiento para todos.
08	Promover el crecimiento económico sostenido, inclusivo y sostenible, el empleo pleno y productivo y el trabajo decente para todos.

**GOBIERNO CONSTITUCIONAL DEL ESTADO DE CHIAPAS**
**SECRETARÍA DE HACIENDA  
 PRESUPUESTO DE EGRESOS 2023**
**AVANCE DE CUMPLIMIENTO DE INDICADORES ESTRATÉGICOS  
 ENERO - DICIEMBRE**
**Organismo Público:** 2.1.1.1.1.212 Secretaría para el Desarrollo Sustentable de los Pueblos Indígenas

Metas de los Objetivos de Desarrollo Sostenible		
ODS	No. Meta	Descripción
02	01	Poner fin al hambre, lograr la seguridad alimentaria y la mejora de la nutrición y promover una agricultura sostenible. De aquí a 2030, poner fin al hambre y asegurar el acceso de todas las personas, en particular los pobres y las personas en situaciones de vulnerabilidad, incluidos los niños menores de 1 año, a una alimentación sana, nutritiva y suficiente durante todo el año
05	02	Lograr la igualdad entre los géneros y empoderar a todas las mujeres y niñas. Eliminar todas las formas de violencia contra todas las mujeres y las niñas en los ámbitos público y privado, incluidas la trata y la explotación sexual y otros tipos de explotación
06	05	Asegurar la participación plena y efectiva de las mujeres y la igualdad de oportunidades de liderazgo a todos los niveles decisorios en la vida política, económica y pública
06	04	Garantizar la disponibilidad de agua y su gestión sostenible y el saneamiento para todos. De aquí a 2030, aumentar considerablemente el uso eficiente de los recursos hídricos en todos los sectores y asegurar la sostenibilidad de la extracción y el abastecimiento de agua dulce para hacer frente a la escasez de agua y reducir considerablemente el número de personas que sufren falta de agua
08	03	Promover el crecimiento económico sostenido, inclusivo y sostenible, el empleo pleno y productivo y el trabajo decente para todos. Promover políticas orientadas al desarrollo que apoyen las actividades productivas, la creación de puestos de trabajo decentes, el emprendimiento, la creatividad y la innovación, y fomentar la formalización y el crecimiento de las microempresas y las pequeñas y medianas empresas, incluso mediante el acceso a servicios financieros

Objetivos del Plan Nacional		
Eje	Objetivo	Descripción
1	04	Justicia y Estado de Derecho. Construir la paz y la seguridad con respeto a los derechos humanos.
2	01	Bienestar. Brindar atención prioritaria a grupos históricamente discriminados mediante acciones que permitan reducir las brechas de desigualdad sociales y territoriales.
3	06	Promover y garantizar el acceso incluyente al agua potable en calidad y cantidad y al saneamiento, priorizando a los grupos históricamente discriminados, procurando la salud de los ecosistemas y cuencas.
3	08	Desarrollo Económico. Desarrollar de manera sostenible e incluyente los sectores agropecuario y acuícola-pesquero en los territorios rurales, y en los pueblos y comunidades indígenas y afromexicanas.

Objetivos del Plan Estatal				
Eje	Tema	Pol. Púb.	Objetivo	Descripción
2	1	03	01	Bienestar Social. Desarrollo social integral. Bienestar para los pueblos indígenas. Mejorar el desarrollo socioeconómico de los pueblos indígenas.
3	1	02	01	Educación, Ciencia y Cultura. Identidad cultural. Pluriculturalidad y preservación de la identidad. Preservar la identidad cultural de los pueblos indígenas.

**GOBIERNO CONSTITUCIONAL DEL ESTADO DE CHIAPAS**  
**SECRETARÍA DE HACIENDA**  
**PRESUPUESTO DE EGRESOS 2023**

**AVANCE DE CUMPLIMIENTO DE INDICADORES ESTRATÉGICOS**  
**ENERO - DICIEMBRE**

**Organismo Público:** 2.1.1.1.1.212 Secretaría para el Desarrollo Sustentable de los Pueblos Indígenas

Estrategias del Plan Estatal		
Clave Alineación PED	No. Est.	Descripción
210301	01	Fortalecer la coordinación interinstitucional de los tres niveles de gobierno en el desarrollo social de las comunidades indígenas.
	02	Impulsar el desarrollo económico de las comunidades indígenas sobre la base de su identidad cultural.
	03	Fomentar el aprovechamiento sustentable de los recursos naturales en las comunidades indígenas.
310201	01	Fomentar las culturas tradicionales de los pueblos indígenas y sus manifestaciones.
	02	Fortalecer la preservación y aplicación de las lenguas maternas.
	03	Garantizar los derechos humanos de las mujeres y niñas indígenas.

Programa Sectorial		
Programa	Clave Alineación	Descripción
D	104310201	Educación.
G	201210301	Bienestar Social.
	206210301	
	308210301	

Objetivos Estratégicos		
No. Obj.	Clave Alineación	Descripción
1	201210301G	Impulsar la formulación, ejecución, seguimiento y evaluación de las políticas públicas dirigida a la población indígena.
2	308210301G	Fortalecer la actividad productiva de la población indígena, a través del otorgamiento de apoyos en especie.
3	104310201D	Promocionar el estado de derecho de los pueblos indígenas, a través de una cultura de paz.
4	206210301G	Incidir en los índices de salud, disminuyendo enfermedades gastrointestinales por la falta de calidad del agua.

**GOBIERNO CONSTITUCIONAL DEL ESTADO DE CHIAPAS**
**SECRETARÍA DE HACIENDA  
 PRESUPUESTO DE EGRESOS 2023**
**AVANCE DE CUMPLIMIENTO DE INDICADORES ESTRATÉGICOS  
 ENERO - DICIEMBRE**
**Organismo Público:** 2.1.1.1.1.212 Secretaría para el Desarrollo Sustentable de los Pueblos Indígenas

Indicadores Estratégicos														
No. Obj	No. Ind	Tipo y Dimensión	Unidad de Medida	Nombre del Indicador	Descripción Cualitativa (Numerador / Denominador)	Año y Valor de Línea Base	Denominador ( A )	Total Numerador	Programado ( B )				Avances	
									Modificado ( C )				Efic. del Ejer. D/C	Meta Indic. D/A
									Alcanzado ( D )					
									Trimestres					
I	II	III	IV											
1	1	Gestión Eficacia	Acción	Porcentajes de acciones institucionales de formulación, ejecución, seguimiento y evaluación realizados.	Número de acciones institucionales de formulación, ejecución, seguimiento y evaluación realizadas. / Total de acciones institucionales de formulación, ejecución, seguimiento y evaluación programadas.	2023 4,328.00	4,328.00 4,328.00 6,530.00	715.00	1,127.00	1,327.00	1,159.00	150.88%	150.88%	
								715.00	1,127.00	1,327.00	1,159.00			
								744.00	1,141.00	3,106.00	1,539.00			
2	1	Gestión Eficacia	Apoyo	Porcentajes de apoyos en especie otorgados a productores indígenas.	Número de apoyos en especie otorgados. / Total de apoyos en especie programados.	2023 135.00	135.00 135.00 135.00	0.00	54.00	61.00	20.00	100.00%	100.00%	
								0.00	54.00	61.00	20.00			
								0.00	54.00	81.00	0.00			
3	1	Gestión Eficacia	Acción	Porcentaje de acciones jurídicas otorgadas a la población indígena.	Número de acciones jurídicas otorgadas. / Total de acciones jurídicas programadas.	2023 280.00	280.00 280.00 280.00	60.00	80.00	80.00	60.00	100.00%	100.00%	
								60.00	80.00	80.00	60.00			
								60.00	80.00	80.00	60.00			
4	1	Gestión Eficacia	Equipo	Porcentaje de filtros purificadores entregados.	Número de filtros purificadores entregados. / Total de filtros purificadores programados.	2023 250.00	250.00 250.00 250.00	0.00	250.00	0.00	0.00	100.00%	100.00%	
								0.00	250.00	0.00	0.00			
								0.00	0.00	250.00	0.00			
<b>Productos y Servicios</b>							<b>Cientes y Usuarios</b>							
Entrega de apoyos en especie, catalogación y clasificación de documentos, impartición de talleres y asesorías en materia jurídica.							Productor, Usuario, Persona, Servidor Público.							

**GOBIERNO CONSTITUCIONAL DEL ESTADO DE CHIAPAS**  
**SECRETARÍA PARA EL DESARROLLO SUSTENTABLE DE LOS**  
**PUEBLOS INDÍGENAS**  
**SISTEMA CONTABLE 2023**

**INDICADORES DE POSTURA FISCAL / CON RECURSOS DEL EJERCICIO**

**DEL 1o. DE ENERO AL 31 DE DICIEMBRE DE 2023**

Fecha:

Página 1 de 1  
 06/03/2024

CONCEPTO	ESTIMADO	DEVENGADO	PAGADO
<b>I. Ingresos Presupuestarios</b>	<b>0.00</b>	<b>0.00</b>	<b>0.00</b>
Ingresos del Gobierno de la Entidad Federativa	0.00	0.00	0.00
Ingresos del Sector Paraestatal	0.00	0.00	0.00
<b>II. Egresos Presupuestarios</b>	<b>0.00</b>	<b>0.00</b>	<b>0.00</b>
Egresos del Gobierno de la Entidad Federativa	0.00	0.00	0.00
Egresos del Sector Paraestatal	0.00	0.00	0.00
<b>III. Balance Presupuestario (Superávit o Déficit) (III = I - II)</b>	<b>0.00</b>	<b>0.00</b>	<b>0.00</b>

CONCEPTO	ESTIMADO	DEVENGADO	PAGADO
<b>III. Balance Presupuestario (Superávit o Déficit)</b>	<b>0.00</b>	<b>0.00</b>	<b>0.00</b>
<b>IV. Intereses, Comisiones y Gastos de la Deuda</b>	<b>0.00</b>	<b>0.00</b>	<b>0.00</b>
<b>V. Balance Primario (Superávit o Déficit) (V = III - IV)</b>	<b>0.00</b>	<b>0.00</b>	<b>0.00</b>

CONCEPTO	ESTIMADO	DEVENGADO	PAGADO
<b>A. Financiamiento</b>	<b>0.00</b>	<b>0.00</b>	<b>0.00</b>
<b>B. Amortización de la Deuda</b>	<b>0.00</b>	<b>0.00</b>	<b>0.00</b>
<b>C. Endeudamiento o Desendeudamiento (C= A - B)</b>	<b>0.00</b>	<b>0.00</b>	<b>0.00</b>

**NO APLICA**



**GOBIERNO CONSTITUCIONAL DEL ESTADO DE CHIAPAS**  
**SECRETARÍA PARA EL DESARROLLO SUSTENTABLE DE LOS PUEBLOS**  
**INDÍGENAS**

**SISTEMA CONTABLE 2023**  
**RELACIÓN DE CUENTAS BANCARIAS PRODUCTIVAS ESPECÍFICAS**

**DEL 1o. DE ENERO AL 31 DE DICIEMBRE DE 2023**

Fecha: Página 1 de 1  
28/02/2024

**DATOS DE LA CUENTA BANCARIA**

<b>FONDO, PROGRAMA O CONVENIO</b>	<b>INSTITUCIÓN BANCARIA</b>	<b>NÚMERO DE CUENTA</b>	<b>TIPO DE CUENTA</b>
SEDESPI AVGM CHIS AC01 SEDESPI 029 CONAVIM CHIAPAS 2023 APORTACIÓN FEDERAL	BANORTE, S.A.	1217978403	Maestra de Recursos Federales





**GOBIERNO CONSTITUCIONAL DEL ESTADO DE CHIAPAS  
SECRETARÍA PARA EL DESARROLLO SUSTENTABLE DE LOS  
PUEBLOS INDÍGENAS  
SISTEMA CONTABLE 2023**

**RELACIÓN DE ESQUEMAS BURSÁTILES Y COBERTURAS FINANCIERAS  
DEL 1o. DE ENERO AL 31 DE DICIEMBRE DE 2023**

Página 1 de 1  
Fecha: 06/03/2024

**RELACIÓN DE ESQUEMAS BURSÁTILES Y DE COBERTURAS FINANCIERAS**

---

**NO APLICA**



**GOBIERNO CONSTITUCIONAL DEL ESTADO DE CHIAPAS**  
**SECRETARÍA PARA EL DESARROLLO SUSTENTABLE DE LOS**  
**PUEBLOS INDÍGENAS**  
**SISTEMA CONTABLE 2023**

**FORMATO DEL EJERCICIO Y DESTINO DE GASTO FEDERALIZADO Y REINTEGROS**

**DEL 1o. DE ENERO AL 31 DE DICIEMBRE DE 2023**

Fecha: Página 1 de 1  
06/03/2024

Programa o Fondo	Destino de los Recursos	Ejercicio		Reintegro
		DEVENGADO	PAGADO	
5 91 E0150 Promover la Atención y Prevención de la Violencia contra las Mujeres.	Cobertura Estatal	686,351.00	686,351.00	0.00

**SISTEMA CONTABLE 2023  
ESTADO DE SITUACIÓN FINANCIERA DETALLADO  
Al 31 DE DICIEMBRE DEL 2022 Y AL 31 DE DICIEMBRE DEL 2023**

Fecha: 06/03/2024  
LDF-1

Concepto	31 de diciembre de 2023	31 de diciembre de 2022	Concepto	31 de diciembre de 2023	31 de diciembre de 2022
<b>ACTIVO</b>			<b>PASIVO</b>		
<b>Activo Circulante</b>			<b>Pasivo Circulante</b>		
<b>Efectivo y Equivalentes</b>	<b>5,612,827.89</b>	<b>5,575,341.81</b>	<b>Cuentas por Pagar a Corto Plazo</b>	<b>137,718.36</b>	<b>128,609.87</b>
Efectivo			Servicios Personales por Pagar a Corto Plazo	124,564.75	117,442.56
Bancos/Tesorería			Proveedores por Pagar a Corto Plazo	13,071.61	10,697.07
Bancos/Dependencias y Otros	664.56	1,052.80	Contratistas por Obras Públicas por Pagar a Corto Plazo		
Inversiones Temporales (Hasta 3 Meses)			Participaciones y Aportaciones por Pagar a Corto Plazo		
Fondos con Afectación Específica	5,612,163.33	5,574,289.01	Transferencias Otorgadas por Pagar a Corto Plazo		
Depósitos de Fondos de Terceros en Garantía y/o Administración			Intereses, Comisiones y Otros Gastos de la Deuda Pública por Pagar a Corto Plazo		
Otros Efectivos y Equivalentes			Retenciones y Contribuciones por Pagar a Corto Plazo		
<b>Derechos a Recibir Efectivo o Equivalentes</b>	<b>0.00</b>	<b>0.00</b>	Devoluciones de la Ley de Ingresos por Pagar a Corto Plazo	82.00	470.24
Inversiones Financieras de Corto Plazo			Otras Cuentas por Pagar a Corto Plazo		
Cuentas por Cobrar a Corto Plazo			<b>Documentos por Pagar a Corto Plazo</b>	<b>0.00</b>	<b>0.00</b>
Deudores Diversos por Cobrar a Corto Plazo			Documentos Comerciales por Pagar a Corto Plazo		
Ingresos por Recuperar a Corto Plazo			Documentos con Contratistas por Obras Públicas por Pagar a Corto Plazo		
Deudores por Anticipos de la Tesorería a Corto Plazo			Plazo		
Préstamos Otorgados a Corto Plazo			Otros Documentos por Pagar a Corto Plazo		
Otros Derechos a Recibir Efectivo o Equivalentes a Corto Plazo			<b>Porción a Corto Plazo de la Deuda Pública a Largo Plazo</b>	<b>0.00</b>	<b>0.00</b>
<b>Derechos a Recibir Bienes o Servicios</b>	<b>0.00</b>	<b>0.00</b>	Porción a Corto Plazo de la Deuda Pública		
Anticipos a Proveedores por Adquisición de Bienes y Prestación de Servicios a Corto Plazo			Porción a Corto Plazo de Arrendamiento Financiero		
Anticipo a Proveedores por Adquisición de Bienes Inmuebles y Muebles a Corto Plazo			<b>Titulos y Valores a Corto Plazo</b>	<b>0.00</b>	<b>0.00</b>
Anticipo a Proveedores por Adquisición de Bienes Intangibles a Corto Plazo			<b>Pasivos Diferidos a Corto Plazo</b>	<b>0.00</b>	<b>0.00</b>
Anticipo a Contratistas por Obras Públicas a Corto Plazo			Ingresos Cobrados por Adelantado a Corto Plazo		
Otros Derechos a Recibir Bienes o Servicios a Corto Plazo			Intereses Cobrados por Adelantado a Corto Plazo		
<b>Inventarios</b>	<b>0.00</b>	<b>0.00</b>	Otros Pasivos Diferidos a Corto Plazo		
Inventario de Mercancías para Venta			<b>Fondos y Bienes de Terceros en Garantía y/o Administración a Corto Plazo</b>	<b>0.00</b>	<b>0.00</b>
Inventario de Mercancías Terminadas			Fondos en Garantía a Corto Plazo		
Inventario de Mercancías en Proceso de Elaboración			Fondos en Administración a Corto Plazo		
Inventario de Materias Primas, Materiales y Suministros para Producción			Fondos Contingentes a Corto Plazo		
Bienes en Tránsito			Fondos de Fideicomisos, Mandatos y Contratos Análogos a Corto Plazo		
<b>Almacenes</b>	<b>0.00</b>	<b>0.00</b>	Otros Fondos de Terceros en Garantía y/o Administración a Corto Plazo		
<b>Estimación por Pérdida o Deterioro de Activos Circulantes</b>	<b>0.00</b>	<b>0.00</b>	Valores y Bienes en Garantía a Corto Plazo		
Estimaciones para Cuentas Incobrables por Derechos a Recibir Efectivo o Equivalentes			<b>Provisiones a Corto Plazo</b>	<b>0.00</b>	<b>0.00</b>
Estimación por Deterioro de Inventarios			Provisión para Demandas y Juicios a Corto Plazo		
<b>Otros Activos Circulantes</b>	<b>0.00</b>	<b>0.00</b>	Provisión para Contingencias a Corto Plazo		
Valores en Garantía			Otras Provisiones a Corto Plazo		
Bienes en Garantía (excluye depósitos de fondos)			<b>Otros Pasivos a Corto Plazo</b>	<b>0.00</b>	<b>0.00</b>
Bienes Derivados de Embargos, Decomisos, Aseguramientos y Dación en Pago			Ingresos por Clasificar		
Adquisición con Fondos de Terceros			Recaudación por Participar		
<b>Total de Activos Circulantes</b>	<b>5,612,827.89</b>	<b>5,575,341.81</b>	Otros Pasivos Circulantes		
<b>Activo No Circulante</b>			<b>Total de Pasivos Circulantes</b>	<b>137,718.36</b>	<b>128,609.87</b>
<b>Inversiones Financieras a Largo Plazo</b>			<b>Pasivo No Circulante</b>		
<b>Derechos a Recibir Efectivo o Equivalentes a Largo Plazo</b>	<b>3,676.39</b>	<b>3,676.39</b>	<b>Cuentas por Pagar a Largo Plazo</b>	<b>635,385.34</b>	<b>635,385.34</b>
Bienes Inmuebles, Infraestructura y Construcciones en Proceso			Documentos por Pagar a Largo Plazo		
Bienes Muebles	4,721,964.64	5,418,481.22	Deuda Pública a Largo Plazo		
Activos Intangibles			Pasivos Diferidos a Largo Plazo	5,270,442.55	5,270,442.55
Depreciación, Deterioro y Amortización Acumulada de Bienes			Fondos y Bienes de Terceros en Garantía y/o Administración a Largo Plazo		
Activos Diferidos	71,470.96	71,470.96	Provisiones a Largo Plazo		
Estimación por Pérdida o Deterioro de Activos no Circulantes			<b>Total de Pasivos No Circulantes</b>	<b>5,905,827.89</b>	<b>5,905,827.89</b>
Otros Activos no Circulantes			<b>Total del Pasivo</b>	<b>6,043,546.25</b>	<b>6,034,437.76</b>
<b>Total de Activos No Circulantes</b>	<b>4,797,111.99</b>	<b>5,493,628.57</b>	<b>HACIENDA PÚBLICA / PATRIMONIO</b>		
<b>Total del Activo</b>	<b>10,409,939.88</b>	<b>11,068,970.38</b>	<b>Hacienda Pública/Patrimonio Contribuido</b>	<b>0.00</b>	<b>0.00</b>
			Aportaciones		
			Donaciones de Capital		
			Actualización de la Hacienda Pública/Patrimonio		
			<b>Hacienda Pública/Patrimonio Generado</b>	<b>4,366,393.63</b>	<b>5,034,532.62</b>
			Resultados del Ejercicio (Ahorro/Desahorro)	(409,581.28)	265,777.71
			Resultados de Ejercicios Anteriores	4,775,974.91	4,768,754.91
			Revalúos		
			Reservas		
			Rectificaciones de Resultados de Ejercicios Anteriores		
			<b>Exceso o Insuficiencia en la Actualización de la Hacienda Pública/Patrimonio</b>	<b>0.00</b>	<b>0.00</b>
			Resultado por Posición Monetaria		
			Resultado por Tenencia de Activos no Monetarios		
<b>Total de Activos No Circulantes</b>	<b>4,797,111.99</b>	<b>5,493,628.57</b>	<b>Total Hacienda Pública/Patrimonio</b>	<b>4,366,393.63</b>	<b>5,034,532.62</b>
<b>Total del Activo</b>	<b>10,409,939.88</b>	<b>11,068,970.38</b>	<b>Total del Pasivo y Hacienda Pública/Patrimonio</b>	<b>10,409,939.88</b>	<b>11,068,970.38</b>

**GOBIERNO CONSTITUCIONAL DEL ESTADO DE CHIAPAS**  
**SECRETARÍA PARA EL DESARROLLO SUSTENTABLE DE LOS**  
**PUEBLOS INDÍGENAS**  
**SISTEMA CONTABLE 2023**

**INFORME ANALÍTICO DE LA DEUDA PÚBLICA Y OTROS PASIVOS**  
**DEL 1o. DE ENERO AL 31 DE DICIEMBRE DE 2023**

Página 1 de 1  
Fecha: 06/03/2024  
LDF-2

Denominación de la Deuda Pública y Otros Pasivos	Saldo al 31 de diciembre de 2022	Disposiciones del Período	Amortizaciones del Período	Revaluaciones, Reclasificaciones y Otros Ajustes	Saldo Final del Período	Pago de Intereses del Período	Pago de Comisiones y demás costos asociados durante el Período
<b>Deuda Pública</b>	0.00	0.00	0.00	0.00	0.00	0.00	0.00
<b>Corto Plazo</b>	0.00	0.00	0.00	0.00	0.00	0.00	0.00
Instituciones de Crédito							
Títulos y Valores							
Arrendamientos Financieros							
<b>Largo Plazo</b>	0.00	0.00	0.00	0.00	0.00		
Instituciones de Crédito							
Títulos y Valores							
Arrendamientos Financieros							
<b>Otros Pasivos</b>	6,034,437.76				6,043,546.25		
<b>Total de la Deuda Pública y Otros Pasivos</b>	6,034,437.76	0.00	0.00	0.00	6,043,546.25	0.00	0.00

**Deuda Contingente (Informativo)**

**Valor de Instrumentos Bono Cupón Cero (Informativo)**

Instrumento Bono Cupón Cero 1, Banobras  
Instrumento Bono Cupón Cero 2, Banobras

Obligaciones a Corto Plazo	Monto Contratado	Plazo Pactado	Tasa de Interés	Comisiones y Costos Relacionados	Tasa Efectiva
<b>Obligaciones a Corto Plazo (Informativo)</b>					

**GOBIERNO CONSTITUCIONAL DEL ESTADO DE CHIAPAS**  
**SECRETARÍA PARA EL DESARROLLO SUSTENTABLE DE LOS**  
**PUEBLOS INDÍGENAS**  
**SISTEMA CONTABLE 2023**

**INFORME ANALÍTICO DE OBLIGACIONES DIFERENTES DE FINANCIAMIENTOS**

**DEL 1o. DE ENERO AL 31 DE DICIEMBRE DE 2023**

Página 1 de 1

06/03/2024

LDF-3

Fecha:

DENOMINACIÓN DE LAS OBLIGACIONES DIFERENTES DE FINANCIAMIENTO	FECHA DEL CONTRATO	FECHA DE INICIO DE OPERACIÓN DEL PROYECTO	FECHA DE VENCIMIENTO	MONTO DE LA INVERSIÓN PACTADO	PLAZO PACTADO	MONTO PROMEDIO MENSUAL DEL PAGO DE LA CONTRAPRESTACIÓN	MONTO PROMEDIO MENSUAL DEL PAGO DE LA CONTRAPRESTACIÓN CORRESPONDIENTE AL PAGO DE INVERSIÓN	MONTO PAGADO DE LA INVERSIÓN AL 31 DE DICIEMBRE DE 2023	MONTO PAGADO DE LA INVERSIÓN ACTUALIZADO AL 31 DE DICIEMBRE DE 2023	SALDO PENDIENTE POR PAGAR DE LA INVERSIÓN AL 31 DE DICIEMBRE DE 2023
---	--------------------	---	----------------------	-------------------------------	---------------	--	---	---	---	--

**APP'S**

- APP 1
- APP 2
- APP 3
- APP XX

**Otros instrumentos**

- Otro instrumento 1
- Otro instrumento 2
- Otro instrumento 3
- Otro instrumento XX

**Total de Obligaciones Diferentes de Financiamiento**



**NO APLICA**

**SISTEMA CONTABLE 2023**  
**BALANCE PRESUPUESTARIO**  
**DEL 1o. DE ENERO AL 31 DE DICIEMBRE DE 2023**

 Fecha: 06/03/2024  
 Página 1 de 1

**LDF 4**

CONCEPTO	ESTIMADO/APROBADO	DEVENGADO	RECAUDADO/PAGADO
<b>Ingresos Totales</b>	<b>0.00</b>	<b>0.00</b>	<b>0.00</b>
Ingresos de Libre Disposición	0.00	0.00	0.00
Transferencias Federales Etiquetadas	0.00	0.00	0.00
Financiamiento Neto	0.00	0.00	0.00
<b>Egresos Presupuestarios</b>	<b>0.00</b>	<b>0.00</b>	<b>0.00</b>
Gasto No Etiquetado (sin incluir Amortización de la Deuda Pública)	0.00	0.00	0.00
Gasto Etiquetado (sin incluir Amortización de la Deuda Pública)	0.00	0.00	0.00
<b>Remanentes del Ejercicio Anterior</b>		<b>0.00</b>	<b>0.00</b>
Remanentes de Ingresos de Libre Disposición aplicados en el periodo		0.00	0.00
Remanentes de Transferencias Federales Etiquetadas aplicados en el periodo		0.00	0.00
<b>Balance Presupuestario</b>	<b>0.00</b>	<b>0.00</b>	<b>0.00</b>
<b>Balance Presupuestario sin Financiamiento Neto</b>	<b>0.00</b>	<b>0.00</b>	<b>0.00</b>
<b>Balance Presupuestario sin Financiamiento Neto y sin Remanentes del Ejercicio Anterior</b>	<b>0.00</b>	<b>0.00</b>	<b>0.00</b>

CONCEPTO	APROBADO	DEVENGADO	PAGADO
<b>Intereses, Comisiones y Gastos de la Deuda</b>	<b>0.00</b>	<b>0.00</b>	<b>0.00</b>
Intereses, Comisiones y Gastos de la Deuda con Gasto No Etiquetado	0.00	0.00	0.00
Intereses, Comisiones y Gastos de la Deuda con Gasto Etiquetado	0.00	0.00	0.00
<b>Balance Primario</b>	<b>0.00</b>	<b>0.00</b>	<b>0.00</b>

CONCEPTO	ESTIMADO/APROBADO	DEVENGADO	RECAUDADO/PAGADO
<b>Financiamiento</b>	<b>0.00</b>	<b>0.00</b>	<b>0.00</b>
Financiamiento con Fuente de Pago de Ingresos de Libre Disposición	0.00	0.00	0.00
Financiamiento con Fuente de Pago de Transferencias Federales Etiquetadas	0.00	0.00	0.00
<b>Amortización de la Deuda</b>	<b>0.00</b>	<b>0.00</b>	<b>0.00</b>
Amortización de la Deuda Pública con Gasto No Etiquetado	0.00	0.00	0.00
Amortización de la Deuda Pública con Gasto Etiquetado	0.00	0.00	0.00
<b>Financiamiento Neto</b>	<b>0.00</b>	<b>0.00</b>	<b>0.00</b>

CONCEPTO	ESTIMADO/APROBADO	DEVENGADO	RECAUDADO/PAGADO
Ingresos de Libre Disposición	0.00	0.00	0.00
Financiamiento Neto con Fuente de Pago de Ingresos de Libre Disposición	0.00	0.00	0.00
Financiamiento con Fuente de Pago de Ingresos de Libre Disposición	0.00	0.00	0.00
Amortización de la Deuda Pública con Gasto No Etiquetado	0.00	0.00	0.00
Gasto No Etiquetado ( sin incluir amortización de la Deuda Pública)	0.00	0.00	0.00
Remanentes de Ingresos de Libre Disposición aplicados en el periodo		0.00	0.00
<b>Balance Presupuestario de Recursos Disponibles</b>	<b>0.00</b>	<b>0.00</b>	<b>0.00</b>
<b>Balance Presupuestario de Recursos Disponibles sin Financiamiento Neto</b>	<b>0.00</b>	<b>0.00</b>	<b>0.00</b>

CONCEPTO	ESTIMADO/APROBADO	DEVENGADO	RECAUDADO/PAGADO
Transferencias Federales Etiquetadas	0.00	0.00	0.00
Financiamiento Neto con fuente de Pago de Transferencias Federales Etiquetadas	0.00	0.00	0.00
Financiamiento con Fuente de Pago de Transferencias Federales Etiquetadas	0.00	0.00	0.00
Amortización de la Deuda Pública con Gasto Etiquetado	0.00	0.00	0.00
Gasto Etiquetado ( sin incluir Amortización de la Deuda Pública)	0.00	0.00	0.00
Remanentes de Transferencias Federales Etiquetadas aplicados en el periodo		0.00	0.00
<b>Balance Presupuestario de Recursos Etiquetados</b>	<b>0.00</b>	<b>0.00</b>	<b>0.00</b>
<b>Balance Presupuestario de Recursos Etiquetados sin Financiamiento Neto</b>	<b>0.00</b>	<b>0.00</b>	<b>0.00</b>

# NO APLICA

RUBRO DE INGRESOS	INGRESO					DIFERENCIA
	ESTIMADO	AMPLIACIONES Y REDUCCIONES	MODIFICADO	DEVENGADO	RECAUDADO	
<b>Ingresos de Libre Disposición</b>						
Impuestos	0.00	0.00	0.00	0.00	0.00	0.00
Cuotas y Aportaciones de Seguridad Social	0.00	0.00	0.00	0.00	0.00	0.00
Contribuciones de Mejoras	0.00	0.00	0.00	0.00	0.00	0.00
Derechos	0.00	0.00	0.00	0.00	0.00	0.00
Productos	0.00	0.00	0.00	0.00	0.00	0.00
Aprovechamientos	0.00	0.00	0.00	0.00	0.00	0.00
Ingresos por Venta de Bienes y Prestación de Servicios	0.00	0.00	0.00	0.00	0.00	0.00
Participaciones	<b>0.00</b>	<b>0.00</b>	<b>0.00</b>	<b>0.00</b>	<b>0.00</b>	<b>0.00</b>
Fondo General de Participaciones	0.00	0.00	0.00	0.00	0.00	0.00
Fondo de Fomento Municipal	0.00	0.00	0.00	0.00	0.00	0.00
Fondo de Fiscalización y Recaudación	0.00	0.00	0.00	0.00	0.00	0.00
Fondo de Compensación	0.00	0.00	0.00	0.00	0.00	0.00
Fondo de Extracción de Hidrocarburos	0.00	0.00	0.00	0.00	0.00	0.00
Impuesto Especial Sobre Producción y Servicios	0.00	0.00	0.00	0.00	0.00	0.00
0.136% de la Recaudación Federal Participable	0.00	0.00	0.00	0.00	0.00	0.00
3.17% Sobre Extracción de Petróleo	0.00	0.00	0.00	0.00	0.00	0.00
Gasolinas y Diésel	0.00	0.00	0.00	0.00	0.00	0.00
Fondo del Impuesto Sobre la Renta	0.00	0.00	0.00	0.00	0.00	0.00
Fondo de Estabilización de los Ingresos de las Entidades Federativas	0.00	0.00	0.00	0.00	0.00	0.00
Incentivos Derivados de la Colaboración Fiscal	<b>0.00</b>	<b>0.00</b>	<b>0.00</b>	<b>0.00</b>	<b>0.00</b>	<b>0.00</b>
Tenencia o Uso de Vehículos	0.00	0.00	0.00	0.00	0.00	0.00
Fondo de Compensación ISAN	0.00	0.00	0.00	0.00	0.00	0.00
Impuesto Sobre Automóviles Nuevos	0.00	0.00	0.00	0.00	0.00	0.00
Fondo de Compensación de Repecos-Intermedios	0.00	0.00	0.00	0.00	0.00	0.00
Otros Incentivos Económicos	0.00	0.00	0.00	0.00	0.00	0.00
Transferencias y Asignaciones	<b>0.00</b>	<b>0.00</b>	<b>0.00</b>	<b>0.00</b>	<b>0.00</b>	<b>0.00</b>
Convenios	<b>0.00</b>	<b>0.00</b>	<b>0.00</b>	<b>0.00</b>	<b>0.00</b>	<b>0.00</b>
Otros Convenios y Subsidios	0.00	0.00	0.00	0.00	0.00	0.00
Otros Ingresos de Libre Disposición	<b>0.00</b>	<b>0.00</b>	<b>0.00</b>	<b>0.00</b>	<b>0.00</b>	<b>0.00</b>
Participaciones en Ingresos Locales	0.00	0.00	0.00	0.00	0.00	0.00
Otros Ingresos de Libre Disposición	0.00	0.00	0.00	0.00	0.00	0.00
<b>Total Ingresos de Libre Disposición</b>	<b>0.00</b>	<b>0.00</b>	<b>0.00</b>	<b>0.00</b>	<b>0.00</b>	
<b>Ingresos Excedentes de Ingresos de Libre Disposición</b>						<b>0.00</b>
<b>Transferencias Federales Etiquetadas</b>						
Aportaciones	<b>0.00</b>	<b>0.00</b>	<b>0.00</b>	<b>0.00</b>	<b>0.00</b>	<b>0.00</b>
Fondo de Aportaciones para la Nómina Educativa y Gasto Operativo	0.00	0.00	0.00	0.00	0.00	0.00
Fondo de Aportaciones para los Servicios de Salud	0.00	0.00	0.00	0.00	0.00	0.00
Fondo de Aportaciones para la Infraestructura Social	0.00	0.00	0.00	0.00	0.00	0.00
Fondo de Aportaciones para el Fortalecimiento de los Municipios y de las Demarcaciones Territoriales del Distrito	0.00	0.00	0.00	0.00	0.00	0.00
Federal	<b>0.00</b>	<b>0.00</b>	<b>0.00</b>	<b>0.00</b>	<b>0.00</b>	<b>0.00</b>
Fondo de Aportaciones Múltiples	0.00	0.00	0.00	0.00	0.00	0.00
Fondo de Aportaciones para la Educación Tecnológica y de Adultos	0.00	0.00	0.00	0.00	0.00	0.00
Fondo de Aportaciones para la Seguridad Pública de los Estados y del Distrito Federal	0.00	0.00	0.00	0.00	0.00	0.00
Fondo de Aportaciones para el Fortalecimiento de las Entidades Federativas	0.00	0.00	0.00	0.00	0.00	0.00
Convenios	<b>0.00</b>	<b>0.00</b>	<b>0.00</b>	<b>0.00</b>	<b>0.00</b>	<b>0.00</b>
Convenios de Protección Social en Salud	0.00	0.00	0.00	0.00	0.00	0.00
Convenios de Descentralización	0.00	0.00	0.00	0.00	0.00	0.00
Convenios de Reasignación	0.00	0.00	0.00	0.00	0.00	0.00
Otros Convenios y Subsidios	0.00	0.00	0.00	0.00	0.00	0.00
Fondos Distintos de Aportaciones	<b>0.00</b>	<b>0.00</b>	<b>0.00</b>	<b>0.00</b>	<b>0.00</b>	<b>0.00</b>
Fondo para Entidades Federativas y Municipios Productores de Hidrocarburos	0.00	0.00	0.00	0.00	0.00	0.00
Fondo Minero	0.00	0.00	0.00	0.00	0.00	0.00
Transferencias, Asignaciones, Subsidios y Subvenciones, y Pensiones y Jubilaciones	<b>0.00</b>	<b>0.00</b>	<b>0.00</b>	<b>0.00</b>	<b>0.00</b>	<b>0.00</b>
Otras Transferencias Federales Etiquetadas	<b>0.00</b>	<b>0.00</b>	<b>0.00</b>	<b>0.00</b>	<b>0.00</b>	<b>0.00</b>
<b>Total de Transferencias Federales Etiquetadas</b>	<b>0.00</b>	<b>0.00</b>	<b>0.00</b>	<b>0.00</b>	<b>0.00</b>	<b>0.00</b>
<b>Ingresos Derivados de Financiamientos</b>	<b>0.00</b>	<b>0.00</b>	<b>0.00</b>	<b>0.00</b>	<b>0.00</b>	<b>0.00</b>
Ingresos Derivados de Financiamientos	0.00	0.00	0.00	0.00	0.00	0.00
<b>Total de Ingresos</b>	<b>0.00</b>	<b>0.00</b>	<b>0.00</b>	<b>0.00</b>	<b>0.00</b>	<b>0.00</b>
<b>Datos Informativos</b>						
Ingresos Derivados de Financiamientos con Fuente de Pago de Ingresos de Libre Disposición	0.00	0.00	0.00	0.00	0.00	0.00
Ingresos Derivados de Financiamientos con Fuente de Pago de Transferencias Federales Etiquetadas	0.00	0.00	0.00	0.00	0.00	0.00
<b>Ingresos Derivados de Financiamientos</b>	<b>0.00</b>	<b>0.00</b>	<b>0.00</b>	<b>0.00</b>	<b>0.00</b>	<b>0.00</b>

**NO APLICA**





**NOMBRE DEL ENTE PUBLICO : Secretaría para el Desarrollo Sustentable de los Pueblos Indígenas**

**Estado Analítico del Ejercicio del Presupuesto de Egresos Detallado – LDF 6a.  
Clasificación por Objeto del Gasto (Capítulo y Concepto)**

**Del 1 de Enero al 31 de diciembre de 2023**

(PESOS)

Concepto	Egresos					Subejercicio
	Aprobado	Ampliaciones / Reducciones	Modificado	Devengado	Pagado	
b5) Productos Químicos, Farmacéuticos y de Laboratorio.	0.00	5,951.00	5,951.00	5,951.00	5,951.00	0.00
b6) Combustibles, Lubricantes y Aditivos.	0.00	0.00	0.00	0.00	0.00	0.00
b7) Vestuario, Blancos, Prendas de Protección y Artículos Deportivos.	0.00	0.00	0.00	0.00	0.00	0.00
b8) Materiales y Suministros para Seguridad.	0.00	0.00	0.00	0.00	0.00	0.00
b9) Herramientas, Refacciones y Accesorios Menores.	0.00	0.00	0.00	0.00	0.00	0.00
C. Servicios Generales.	0.00	0.00	0.00	0.00	0.00	0.00
c1) Servicios Básicos.	0.00	0.00	0.00	0.00	0.00	0.00
c2) Servicios de Arrendamiento.	0.00	0.00	0.00	0.00	0.00	0.00
c3) Servicios Profesionales, Científicos, Técnicos y Otros Servicios.	0.00	0.00	0.00	0.00	0.00	0.00
c4) Servicios Financieros, Bancarios y Comerciales.	0.00	0.00	0.00	0.00	0.00	0.00
c5) Servicios de Instalación, Reparación, Mantenimiento y Conservación.	0.00	0.00	0.00	0.00	0.00	0.00
c6) Servicios de Comunicación Social y Publicidad.	0.00	0.00	0.00	0.00	0.00	0.00
c7) Servicios de Traslado y Viáticos.	0.00	0.00	0.00	0.00	0.00	0.00
c8) Servicios Oficiales.	0.00	0.00	0.00	0.00	0.00	0.00
c9) Otros Servicios Generales.	0.00	0.00	0.00	0.00	0.00	0.00
D. Transferencias, Asignaciones, Subsidios y Otras Ayudas.	0.00	0.00	0.00	0.00	0.00	0.00
d1) Transferencias Internas y Asignaciones al Sector Público.	0.00	0.00	0.00	0.00	0.00	0.00
d2) Transferencias al Resto del Sector Público.	0.00	0.00	0.00	0.00	0.00	0.00
d3) Subsidios y Subvenciones.	0.00	0.00	0.00	0.00	0.00	0.00
d4) Ayudas Sociales.	0.00	0.00	0.00	0.00	0.00	0.00
d5) Pensiones y Jubilaciones.	0.00	0.00	0.00	0.00	0.00	0.00
d6) Transferencias a Fideicomisos, Mandatos y Otros Análogos.	0.00	0.00	0.00	0.00	0.00	0.00
d7) Transferencias a la Seguridad Social	0.00	0.00	0.00	0.00	0.00	0.00
d8) Donativos	0.00	0.00	0.00	0.00	0.00	0.00
d9) Transferencias al Exterior.	0.00	0.00	0.00	0.00	0.00	0.00
E. Bienes Muebles, Inmuebles e Intangibles.	0.00	0.00	0.00	0.00	0.00	0.00
e1) Mobiliario y Equipo de Administración.	0.00	0.00	0.00	0.00	0.00	0.00
e2) Mobiliario y Equipo Educativo y Recreativo.	0.00	0.00	0.00	0.00	0.00	0.00
e3) Equipo e Instrumental Médico y de Laboratorio.	0.00	0.00	0.00	0.00	0.00	0.00
e4) Vehículos y Equipo de Transporte.	0.00	0.00	0.00	0.00	0.00	0.00
e5) Equipo de Defensa y Seguridad.	0.00	0.00	0.00	0.00	0.00	0.00
e6) Maquinaria, Otros Equipos y Herramientas.	0.00	0.00	0.00	0.00	0.00	0.00
e7) Activos Biológicos.	0.00	0.00	0.00	0.00	0.00	0.00
e8) Bienes Inmuebles.	0.00	0.00	0.00	0.00	0.00	0.00
e9) Activos Intangibles.	0.00	0.00	0.00	0.00	0.00	0.00
F. Inversión Pública.	0.00	0.00	0.00	0.00	0.00	0.00
f1) Obra Pública en Bienes de Dominio Público.	0.00	0.00	0.00	0.00	0.00	0.00
f2) Obra Pública en Bienes Propios.	0.00	0.00	0.00	0.00	0.00	0.00
f3) Proyectos Productivos y Acciones de Fomento	0.00	0.00	0.00	0.00	0.00	0.00
G. Inversiones Financieras y Otras Provisiones.	0.00	0.00	0.00	0.00	0.00	0.00
g1) Inversiones para el Fomento de Actividades Productivas	0.00	0.00	0.00	0.00	0.00	0.00
g2) Acciones y Participaciones de Capital	0.00	0.00	0.00	0.00	0.00	0.00
g3) Compra de Títulos y Valores	0.00	0.00	0.00	0.00	0.00	0.00
g4) Concesión de Préstamos.	0.00	0.00	0.00	0.00	0.00	0.00
g5) Inversiones en Fideicomisos, Mandatos y Otros Análogos. Fideicomiso de Desastres Naturales (informativo)	0.00	0.00	0.00	0.00	0.00	0.00
g6) Otras Inversiones Financieras	0.00	0.00	0.00	0.00	0.00	0.00
g7) Provisiones para Contingencias y Otras Erogaciones Especiales.	0.00	0.00	0.00	0.00	0.00	0.00
H. Participaciones y Aportaciones.	0.00	0.00	0.00	0.00	0.00	0.00
h1) Participaciones.	0.00	0.00	0.00	0.00	0.00	0.00
h2) Aportaciones.	0.00	0.00	0.00	0.00	0.00	0.00
h3) Convenios.	0.00	0.00	0.00	0.00	0.00	0.00
I. Deuda Pública.	0.00	0.00	0.00	0.00	0.00	0.00
i1) Amortización de la Deuda Pública.	0.00	0.00	0.00	0.00	0.00	0.00
i2) Intereses de la Deuda Pública.	0.00	0.00	0.00	0.00	0.00	0.00
i3) Comisiones de la Deuda Pública.	0.00	0.00	0.00	0.00	0.00	0.00
i4) Gastos de la Deuda Pública.	0.00	0.00	0.00	0.00	0.00	0.00
i5) Costo por Coberturas.	0.00	0.00	0.00	0.00	0.00	0.00
i6) Apoyos Financieros.	0.00	0.00	0.00	0.00	0.00	0.00
i7) Adeudos de Ejercicios Fiscales Anteriores (ADEFAS).	0.00	0.00	0.00	0.00	0.00	0.00
<b>III. Total de Egresos</b>	<b>23,174,872.40</b>	<b>1,433,069.18</b>	<b>24,607,941.58</b>	<b>24,321,006.68</b>	<b>24,183,370.32</b>	<b>286,934.90</b>

**NOMBRE DEL ENTE PÚBLICO : Secretaría para el Desarrollo Sustentable de los Pueblos Indígenas**  
**Estado Analítico del Ejercicio del Presupuesto de Egresos Detallado – LDF 6b.**

Clasificación Administrativa

Del 1 de Enero al 31 de diciembre de 2023  
(PESOS)

Concepto	Egresos					Subejercicio
	Aprobado	Ampliaciones / Reducciones	Modificado	Devengado	Pagado	
I. Gasto No Etiquetado Secretaría para el Desarrollo Sustentable de los Pueblos Indígenas	23,174,872.40	746,718.18	23,921,590.58	23,634,655.68	23,497,019.32	286,934.90
II. Gasto Etiquetado Secretaría para el Desarrollo Sustentable de los Pueblos Indígenas	0.00	686,351.00	686,351.00	686,351.00	686,351.00	0.00
III. Total de Egresos	23,174,872.40	1,433,069.18	24,607,941.58	24,321,006.68	24,183,370.32	286,934.90

**NOMBRE DEL ENTE PÚBLICO : Secretaría para el Desarrollo Sustentable de los Pueblos Indígenas**

Estado Analítico del Ejercicio del Presupuesto de Egresos Detallado – LDF 6c.

Clasificación Funcional (Finalidad y Función)

Del 1 de Enero al 31 de diciembre de 2023

(PESOS)

Concepto	Egresos					Subejercicio
	Aprobado	Ampliaciones / Reducciones	Modificado	Devengado	Pagado	
I. Gasto No Etiquetado	23,174,872.40	746,718.18	23,921,590.58	23,634,655.68	23,497,019.32	286,934.90
A. Gobierno	0.00	0.00	0.00	0.00	0.00	0.00
a1) Legislación	0.00	0.00	0.00	0.00	0.00	0.00
a2) Justicia	0.00	0.00	0.00	0.00	0.00	0.00
a3) Coordinación de la Política de Gobierno	0.00	0.00	0.00	0.00	0.00	0.00
a4) Relaciones Exteriores	0.00	0.00	0.00	0.00	0.00	0.00
a5) Asuntos Financieros y Hacendarios	0.00	0.00	0.00	0.00	0.00	0.00
a6) Seguridad Nacional	0.00	0.00	0.00	0.00	0.00	0.00
a7) Asuntos de Orden Público y de Seguridad Interior	0.00	0.00	0.00	0.00	0.00	0.00
a8) Otros Servicios Generales	0.00	0.00	0.00	0.00	0.00	0.00
B. Desarrollo Social	23,174,872.40	746,718.18	23,921,590.58	23,634,655.68	23,497,019.32	286,934.90
b1) Protección Ambiental	0.00	0.00	0.00	0.00	0.00	0.00
b2) Vivienda y Servicios a la Comunidad	0.00	0.00	0.00	0.00	0.00	0.00
b3) Salud	0.00	0.00	0.00	0.00	0.00	0.00
b4) Recreación, Cultura y Otras Manifestaciones Sociales	0.00	0.00	0.00	0.00	0.00	0.00
b5) Educación	2,213,439.62	1,718,062.35	3,931,501.97	3,900,847.44	3,864,545.44	30,654.53
b6) Protección Social	20,961,432.78	-971,344.17	19,990,088.61	19,733,808.24	19,632,473.88	256,280.37
b7) Otros Asuntos Sociales	0.00	0.00	0.00	0.00	0.00	0.00
C. Desarrollo Económico	0.00	0.00	0.00	0.00	0.00	0.00
c1) Asuntos Económicos, Comerciales y Laborales en General	0.00	0.00	0.00	0.00	0.00	0.00
c2) Agropecuaria, Silvicultura, Pesca y Caza	0.00	0.00	0.00	0.00	0.00	0.00
c3) Combustibles y Energía	0.00	0.00	0.00	0.00	0.00	0.00
c4) Minería, Manufacturas y Construcción	0.00	0.00	0.00	0.00	0.00	0.00
c5) Transporte	0.00	0.00	0.00	0.00	0.00	0.00
c6) Comunicaciones	0.00	0.00	0.00	0.00	0.00	0.00
c7) Turismo	0.00	0.00	0.00	0.00	0.00	0.00
c8) Ciencia, Tecnología e Innovación	0.00	0.00	0.00	0.00	0.00	0.00
c9) Otras Industrias y Otros Asuntos Económicos	0.00	0.00	0.00	0.00	0.00	0.00
D. Otras no Clasificadas en Funciones Anteriores	0.00	0.00	0.00	0.00	0.00	0.00
d1) Transac. de la Deuda Pública/Costo Financiero de la Deuda	0.00	0.00	0.00	0.00	0.00	0.00
d2) Transf., Part. y Aport. entre Diferentes Niv. y Ord. de Gob.	0.00	0.00	0.00	0.00	0.00	0.00
d3) Saneamiento del Sistema Financiero	0.00	0.00	0.00	0.00	0.00	0.00
d4) Adeudos de Ejercicios Fiscales Anteriores	0.00	0.00	0.00	0.00	0.00	0.00
II. Gasto Etiquetado	0.00	686,351.00	686,351.00	686,351.00	686,351.00	0.00
A. Gobierno	0.00	0.00	0.00	0.00	0.00	0.00
a1) Legislación	0.00	0.00	0.00	0.00	0.00	0.00
a2) Justicia	0.00	0.00	0.00	0.00	0.00	0.00
a3) Coordinación de la Política de Gobierno	0.00	0.00	0.00	0.00	0.00	0.00
a4) Relaciones Exteriores	0.00	0.00	0.00	0.00	0.00	0.00
a5) Asuntos Financieros y Hacendarios	0.00	0.00	0.00	0.00	0.00	0.00
a6) Seguridad Nacional	0.00	0.00	0.00	0.00	0.00	0.00
a7) Asuntos de Orden Público y de Seguridad Interior	0.00	0.00	0.00	0.00	0.00	0.00
a8) Otros Servicios Generales	0.00	0.00	0.00	0.00	0.00	0.00
B. Desarrollo Social	0.00	686,351.00	686,351.00	686,351.00	686,351.00	0.00
b1) Protección Ambiental	0.00	0.00	0.00	0.00	0.00	0.00
b2) Vivienda y Servicios a la Comunidad	0.00	0.00	0.00	0.00	0.00	0.00
b3) Salud	0.00	0.00	0.00	0.00	0.00	0.00
b4) Recreación, Cultura y Otras Manifestaciones Sociales	0.00	0.00	0.00	0.00	0.00	0.00
b5) Educación	0.00	686,351.00	686,351.00	686,351.00	686,351.00	0.00
b6) Protección Social	0.00	0.00	0.00	0.00	0.00	0.00
b7) Otros Asuntos Sociales	0.00	0.00	0.00	0.00	0.00	0.00
C. Desarrollo Económico	0.00	0.00	0.00	0.00	0.00	0.00
c1) Asuntos Económicos, Comerciales y Laborales en General	0.00	0.00	0.00	0.00	0.00	0.00
c2) Agropecuaria, Silvicultura, Pesca y Caza	0.00	0.00	0.00	0.00	0.00	0.00
c3) Combustibles y Energía	0.00	0.00	0.00	0.00	0.00	0.00
c4) Minería, Manufacturas y Construcción	0.00	0.00	0.00	0.00	0.00	0.00
c5) Transporte	0.00	0.00	0.00	0.00	0.00	0.00
c6) Comunicaciones	0.00	0.00	0.00	0.00	0.00	0.00
c7) Turismo	0.00	0.00	0.00	0.00	0.00	0.00
c8) Ciencia, Tecnología e Innovación	0.00	0.00	0.00	0.00	0.00	0.00
c9) Otras Industrias y Otros Asuntos Económicos	0.00	0.00	0.00	0.00	0.00	0.00
D. Otras no Clasificadas en Funciones Anteriores	0.00	0.00	0.00	0.00	0.00	0.00
d1) Transac. de la Deuda Pública/Costo Financiero de la Deuda	0.00	0.00	0.00	0.00	0.00	0.00
d2) Transf., Part. y Aport. entre Diferentes Niv. y Ord. de Gob.	0.00	0.00	0.00	0.00	0.00	0.00
d3) Saneamiento del Sistema Financiero	0.00	0.00	0.00	0.00	0.00	0.00
d4) Adeudos de Ejercicios Fiscales Anteriores	0.00	0.00	0.00	0.00	0.00	0.00
<b>III. Total de Egresos</b>	<b>23,174,872.40</b>	<b>1,433,069.18</b>	<b>24,607,941.58</b>	<b>24,321,006.68</b>	<b>24,183,370.32</b>	<b>286,934.90</b>

**NOMBRE DEL ENTE PÚBLICO : Secretaría para el Desarrollo Sustentable de los Pueblos Indígenas**

Estado Analítico del Ejercicio del Presupuesto de Egresos Detallado – LDF 6d.

Clasificación de Servicios Personales por Categoría

Del 1 de Enero al 31 de diciembre de 2023

(PESOS)

Concepto	Egresos					Subejercicio
	Aprobado	Ampliaciones / Reducciones	Modificado	Devengado	Pagado	
I. Gasto No Etiquetado	15,009,035.85	763,304.60	15,772,340.45	15,548,136.71	15,418,758.34	224,203.74
A. Personal Administrativo y de Servicio Público	15,009,035.85	763,304.60	15,772,340.45	15,548,136.71	15,418,758.34	224,203.74
B. Magisterio	0.00	0.00	0.00	0.00	0.00	0.00
C. Servicios de Salud	0.00	0.00	0.00	0.00	0.00	0.00
c1) Personal Administrativo	0.00	0.00	0.00	0.00	0.00	0.00
c2) Personal Médico, Paramédico y Afín	0.00	0.00	0.00	0.00	0.00	0.00
D. Seguridad Pública	0.00	0.00	0.00	0.00	0.00	0.00
E. Gastos Asociados a la Implementación de Nuevas Leyes Federales o Reformas a las mismas	0.00	0.00	0.00	0.00	0.00	0.00
e1) Nombre del Programa o Ley 1	0.00	0.00	0.00	0.00	0.00	0.00
F. Sentencias Laborales Definitivas	0.00	0.00	0.00	0.00	0.00	0.00
II. Gasto Etiquetado	0.00	680,400.00	680,400.00	680,400.00	680,400.00	0.00
A. Personal Administrativo y de Servicio Público	0.00	680,400.00	680,400.00	680,400.00	680,400.00	0.00
B. Magisterio	0.00	0.00	0.00	0.00	0.00	0.00
C. Servicios de Salud	0.00	0.00	0.00	0.00	0.00	0.00
c1) Personal Administrativo	0.00	0.00	0.00	0.00	0.00	0.00
c2) Personal Médico, Paramédico y Afín	0.00	0.00	0.00	0.00	0.00	0.00
D. Seguridad Pública	0.00	0.00	0.00	0.00	0.00	0.00
E. Gastos Asociados a la Implementación de Nuevas Leyes Federales o Reformas a las mismas	0.00	0.00	0.00	0.00	0.00	0.00
e1) Nombre del Programa o Ley 1	0.00	0.00	0.00	0.00	0.00	0.00
F. Sentencias Laborales Definitivas	0.00	0.00	0.00	0.00	0.00	0.00
<b>III. Total del Gasto en Servicios Personales</b>	<b>15,009,035.85</b>	<b>1,443,704.60</b>	<b>16,452,740.45</b>	<b>16,228,536.71</b>	<b>16,099,158.34</b>	<b>224,203.74</b>

**GOBIERNO CONSTITUCIONAL DEL ESTADO DE CHIAPAS**  
**SECRETARÍA PARA EL DESARROLLO SUSTENTABLE DE LOS PUEBLOS**  
**INDÍGENAS**

**SISTEMA CONTABLE 2023**  
**RELACIÓN DE BIENES MUEBLES QUE COMPONEN SU PATRIMONIO**  
**Cuenta Pública al 31 de diciembre de 2023**

Página 1 de 9

Hora: 03:09:54p. m.

Fecha: 06/03/2024

Código	Descripción del Bien	Valor en Libros
1241	Mobiliario y Equipo de Administración	1,844,591.05
1241 111212111A111X00100101 0009	1 CONTROL DE EDICION A CORTE DIRECTO	6,141.28
1241 111212111A111X00100301 0008	1 PANTALLA DE PROYECTOR	1,610.00
1241 111212111A111X00100301 0015	1 RETROSPECTOR DE ACETATOS MARCA 3M MOD.1612	1,887.15
1241 111212111A111X00100401 0005	1 ESCRITORIO C/PORTATECL.75X1.20X.61 MELANINA C/ POLIURET. MCA. ITALIANA MOD.103	1,378.85
1241 111212111A111X00100401 0006	2 ESCRITORIOS METALICOS SEMIEJECUTIVOS 1.5X.75X.74 MTS 4 GAB. MCA. CARSA MOD. E-150	4,542.50
1241 111212111A111X00100401 0016	1 ESCRITORIO LINEA 2000 TRES GAVETAS 1.68 LARGO X88 ANCHO X 77 ALTO	13,960.00
1241 111212111A111X00100401 0017	1 MESA DE JUNTAS REDONDAS 1.40 CM. DIAMETRO 79 CM. ALTO BASE DE MADERA	12,600.00
1241 111212111A111X00100401 0018	1 CREDENZA EJECUTIVA LINEA 2000 01 GAVETA, 01 GAVETA ARCHIVO, 01 PORTA TECLADO	7,839.21
1241 111212111A111X00100401 0019	1 ARCHIVERO LINEA 2000 02 GAVETAS P/ARCHIVO, 60 CM. ANCHO 68 CM. DE FDO. Y 96 CM.	6,000.00
1241 111212111A111X00100401 0020	4 SILLONES EJECUTIVOS CURVOS CON RODAJAS LENEA 2000 MOD. A MEDIDAS 58 CM. X 40 CM.	15,840.01
1241 111212111A111X00100401 0021	3 SILLONES EJECUTIVOS FIJOS LINEA 2000 RESPALDO ALTO MOD. B. MEDIDAS 58X58X1.05	11,880.00
1241 111212111A111X00100401 0022	1 SILLON EJECUTIVO FIJO CON RODAJAS LINEA 2000 RESPALDO ALTO MOD. B 58X58X1.05	3,960.00
1241 111212111A111X00100401 0023	1 LIBRERO LINEA 5000 MOD.B.04 ENTRPAÑO, 01 GAVETAS BAJA 84X30X2 DE FDO.	10,192.00
1241 111212111A111X00100401 0024	1 LIBRERO CHIMENEA LINEA 2000 MODELO B,1.04 ANCHO X 20 CM, FDO. X 2 ALTO	10,192.00
1241 111212111A111X00100401 0025	2 SILLONES EJECUTIVOS MARCA KUKULCAN FACT.7564	1,357.00
1241 111212111A111X00100501 0005	1 MAQUINA ELEC. DE ESCRIBIR MOD. COMFORTYPE MCA. OLYMPIA S/0558079	5,173.85
1241 111212111A111X00100501 0007	1- BASCULA OKEN DE 120 K.C/PLATAFORMA	2,149.35
1241 111212111A111X00100501 0008	1- BASCULA TECNO COR ELECTRICA DE 30 k.	5,122.10
1241 111212111A111X00100501 0012	5- ANAQUELES METALICOS TIPO ESQUELETO C/POSTES 2.20 DE ALTO C/ENTREPAÑOS	6,831.00
1241 111212111A111X00100501 0016	02 ENGARGOLADORAS MANUALES METALICAS MARCA: GBC MODELO AWM2003 S/N 050679 FACT: 16866	13,144.50
1241 111212111A111X00100501 0017	2- ENGARGOLADORA MANUAL 3.1 MARC:GBC,MOD:KOMBO 500, S/N:RG00731P, RG00245P FACT:16866	3,436.20
1241 111212111A111X00100501 0018	1- REFRIGERADOR DE 11 PIES SIN ESCARCHA MARC:KOBLENZ, MOD:RAKD11 CA FACT:16866	4,732.25
1241 111212111A111X00100501 0019	1- COCINA INTEGRAL MARCA: GINCO MODELO: OTAWA ESTUFA MARCA: KOBLENZ Y CAMPANA EXTRACTORA FACT: 16866	13,627.50
1241 111212111A111X00100501 0020	2- DESHUMIFICADOR DE AIRE MARC:FEDDER, MOD:M7DH65B2A-A-R S/N:DS81050311GW, JS806098269W FACT:16867	6,785.00
1241 111212111A111X00100501 0021	1- ENGARGOLADO MANUAL METALICA MARCA:GBC, MODELO:AWM 2003 S/N:WM31054554 FACT:16868	6,161.70
1241 111212111A111X00100501 0022	01 ENGARGOLADORA MANUAL 3.1 MARCA: GBC MODELO: KOMBO 500, S/N:RG00740P	3,222.30
1241 111212111A111X00100501 0028	1 BATERIA DE RESPALDO PARA RELOJ CHECADOR	1,737.88
1241 111212111A111X00100601 0001	01 ESTANTE DE MADERA DE PINO DE 7.50 MTS. DE LARGO X 2.5 MTRS. DE ALTO	3,474.66

**GOBIERNO CONSTITUCIONAL DEL ESTADO DE CHIAPAS**  
**SECRETARÍA PARA EL DESARROLLO SUSTENTABLE DE LOS PUEBLOS**  
**INDÍGENAS**

**SISTEMA CONTABLE 2023**  
**RELACIÓN DE BIENES MUEBLES QUE COMPONEN SU PATRIMONIO**  
**Cuenta Pública al 31 de diciembre de 2023**

Página 2 de 9

Hora: 03:09:54p. m.

Fecha: 06/03/2024

Código	Descripción del Bien	Valor en Libros
1241 111212111A111X00100601 0002	02 ESTANTES DE MADERA DE PINO DE 5 MTS. DE LARGO X 2.5 MTS. DE ALTO	4,632.84
1241 111212111A111X00100601 0003	04 ANAQUELES DE MADERA DE 3.60 MTS. X 2.50 MTS.	5,299.20
1241 111212111A111X00100601 0004	02 ANAQUELES DE MADERA DE 2.80 MTRS. X 2.50 MTRS.	1,840.00
1241 111212111A111X00100601 0005	02 ANAQUELES DE MADERA DE 5.00 MTRS. X 2.50 MTRS.	3,680.00
1241 111212111A111X00100601 0006	04 ANAQUELES DE MADERA DE 4.00 MTRS X 2.50 MTRS.	5,888.00
1241 111212111A111X00100601 0007	01 DESHUMIFICADOR MARCA BIRTAM MOD.BDH-8E PANEL D CONTROL C/INDICADORES LUMINOSO FACT.17054	4,499.95
1241 111212111A111X00100601 0008	01 SISTEMA DE EXTRACCION DE AIRE	6,555.00
1241 111212111A111X00100601 0009	01 FILTRO DE PURIFICACION DE AIRE	5,865.00
1241 111212111A111X00100701 0001	08 ANAQUELES (ESTANTES) METALICO, 4POSTES 6 ENTREPAÑOS DE BODEGA DE 0.84*0.30	8,375.20
1241 111212111A111X00100701 0003	1 CONJUNTO EJECUTIVO DE 1.80,COLOR CHERRY,SPAZIO MARCA GEBESA FACT.425	10,923.64
1241 111212111A111X00100701 0005	1 ESCRITORIO DE 1.82,COLOR CHERRY DE 1 PEDESTAL LADO DERECHO, MILENIUM.MARCA GEBESA FACT.425	2,756.56
1241 111212111A111X00100701 0006	1 ESCRITORIO DE 1.82 COLOR CHERRY DE 1 PEDESTAL LADO DERECHO,MILENIUM,MARCA GEBESA FACT 425	2,756.56
1241 111212111A111X00100701 0007	1 LIBRERO SOBRE CREDENZA DE 1.82, COLOR CHERRY MILENIUM,MARCA GEBESA FACT 425	2,611.82
1241 111212111A111X00100701 0008	1 LIBRERO SOBRE CREDENZA DE 1.82, COLOR CHERRY MILENIUM,MARCA GEBESA FACT 425	2,611.83
1241 111212111A111X00100701 0009	1 MESA CREDENZAL DE 1.82,COLOR CHERRY MILENIUM,MARCA GEBESA FACT. 425	2,639.81
1241 111212111A111X00100701 0010	1 MESA CREDENZAL DE 1.82,COLOR CHERRY MILENIUM,MARCA GEBESA FACT. 425	2,639.81
1241 111212111A111X00100701 0012	1 GUILLOTINA DE 30X45CMS BASE DE MADERA	2,185.00
1241 111212111A111X00100701 0013	3 ASPIRADORAS KOBLENZ DE 9.5 LITROS DE 1HP	5,520.00
1241 111212111A111X00100701 0014	4 DESHUMIFICADORES MARCA: HEATH ZENITH	27,600.00
1241 111212111A111X00100701 0015	1 ENFRIADOR Y CALENTADOR DE AGUA MOD.HC-500. LINEA PURES	3,810.79
1241 111212111A111X00100701 0016	12 MESAS DE TRABAJO DE 1.80 X.80X..75m MOD.Ir-19 FRABICADA DE ACERO ALTO CALIBRE,LAMINA ROLADA EN FRIO,PINTURA ESMALTADA ANTIOXIDANTE CON ACABADOS EN ESMALTE HORNEADO,CUBIERTA DE MELAMINA 100% AUTENTICA TERMOFUNDIDA DE 28 MM.DE ESPESOR C/REGATONES AJ	17,171.20
1241 111212111A111X00100701 0017	1 ESCRITORIO SECRETARIAL DE .75m (29 3/4") ANCHO X .70m.(27 1/8") PROFUNDO MOD:AF-8 FABRICADO EN MADERA MELAMINA100 % AUTENTICA TERMOFUNDIDA, CUBIERTAS DE 28 MM. DE ESPESOR, 2 GAVETAS (1 PAPELERA Y 1 DE ARCHIVO) TAMAÑO OFICIO Y CARTA C/CORREDERAS DE	2,378.40
1241 111212111A111X00100701 0018	01 SILLON EJECUTIVO, BASE DE 5 APOYOS C/RUEDA DE 27" ASIENTO DE HORMADO ANATOMICO, MECANISMO RECLINABLE ALTURA AJUSTABLE C/PISTON NEUMATICO TAPIZADO C/TELA 100% ACRILICA ACOJINABLE DE 7CMS.RESPALDO TOTALMENTE ENFUNDADO C/TELA 100% FIBRA ACRILICA MARC	1,137.35
1241 111212111A111X00100701 0019	01 GUILLOTINA DE 40 X 36 MARCA: PEGASO SEGUN FACTURA No.00318 (DESARROLLO DE PROYECTOS DE INGENERIA) DEL 04 DE JULIO/07.	1,400.00
1241 111212111A111X00100701 0023	43 ESTANTE METALICO DOBLE DE 0.90CM DE LARGO POR 0.40CMS. DE PROFUNDIDAD,2.10 CMS. DE ALTURA CON 6 ENTREPAÑOS PLANOS Y UN ENTREPAÑO SUPERIOR, CUBRE POLVO CON PORTA TITULOS MARCA REMINGTON	169,069.55
1241 111212111A111X00100701 0025	1 ARCHIVERO METALICO DE 4 GAVETAS,TAMAÑO OFICIO MOD. A-4E,MARCA CARSA FACTURA No.610F	2,560.00

**GOBIERNO CONSTITUCIONAL DEL ESTADO DE CHIAPAS**  
**SECRETARÍA PARA EL DESARROLLO SUSTENTABLE DE LOS PUEBLOS**  
**INDÍGENAS**

**SISTEMA CONTABLE 2023**  
**RELACIÓN DE BIENES MUEBLES QUE COMPONEN SU PATRIMONIO**  
**Cuenta Pública al 31 de diciembre de 2023**

Página 3 de 9

Hora: 03:09:54p. m.

Fecha: 06/03/2024

Código	Descripción del Bien	Valor en Libros
1241 111212111A111X00100701 0026	1 ARCHIVERO METALICO DE 4 GAVETAS,TAMAÑO OFICIO MOD. A-4E,MARCA CARSA FACTURA No.610F	2,560.00
1241 111212111A111X00100801 0001	2 ESTUFON 3 QUEMS C/EQUIPO MANG Y REG GAS S/FACT. 10943	2,930.01
1241 111212111A111X00100801 0005	1 ENGARGOLADORA MARCA GBC MOD. KOMBO 500 SERIE TE0002P S/FACT. 11135	2,969.93
1241 111212111A111X00100801 0006	1 ESCRITORIO DE 1.52X75 CM DE UN PEDESTAL MOD. LINEA NOVA MARCA GEBESA S/FACT.2010	2,690.00
1241 111212111A111X00100801 0008	1 ARCHIVERO DE 4 GAVETAS MOD. LINEA MILENIUM MARCA GEBESA SEGUN FACT. 2010	3,015.00
1241 111212111A111X00100801 0016	1 SILLON EJECUTIVO GIRATORIO PIEL MOD. L-500 S/FACT. 94B	1,620.00
1241 111212111A111X00100801 0017	1 CONJUNTO EJECUTIVO MODULAR MADERA FORMAICA MOD. ALFA S/FACT. 94B	11,655.00
1241 111212111A111X00100801 0018	1 MESA CIRCULAR MADERA FORMAICA MOD. ALFA S/FACT. 94B	2,250.00
1241 111212111A111X00100801 0019	1 ESCRITORIO SECRETARIAL MADERA FORMAICA MOD. IMAGEN S/FACT. 94B	2,880.00
1241 111212111A111X00100801 0020	1 SILLON EJECUTIVO GIRATORIO PIEL MOD. 6500 S/FACT. 94B	2,790.00
1241 111212111A111X00100901 0001	02 Extintores de 6.8 Kg. Marca Ansul S/Fact. 6262	7,507.20
1241 111212111A111X00100901 0002	01 Extintor de 6.8 Kg. Marca Ansul S/Fact. 6260	3,753.60
1241 111212111A111X00100901 0003	01 Extintor de 6.8 Kg. Marca Ansul S/Fact. 6261	3,753.60
1241 111212111A111X00100901 0005	02 Extintores de 6.8 Kg. Marca Ansul S/Fact. 6288	3,706.98
1241 111212111A111X00100901 0006	01 Deshumificador Pórtatil S/Fact. 2161	8,280.00
1241 111212111A111X00100901 0007	01 Extintor de 6.8 Kg. Marca Ansul S/Fact. 6290	3,452.15
1241 111212111A111X00100901 0014	01 Licuadora Marca Oster Mod. 4108 10 Vel. Factura 13520	1,378.00
1241 111212111A111X00101001 0001	3 Sillas operativas Mod. 10220, Línea Express, Factura 37	3,900.00
1241 111212111A111X00101401 0003	1 Mesa Rectangular, Marca Avante S/M, S/S, Fact 2061	13,137.18
1241 111212111A111X00101401 0004	18 Sillas Giratorias Vinil, Marca Offiho, Mod OHE 135, Fact 2061	50,918.40
1241 111212111A111X00101401 0005	3 Bancas de Espera Metal, Marca Ancoria, Mod Traffic, Fact 2061	26,083.65
1241 111212111A111X00101401 0006	9 Escritorios Ejecutivos Marca Muversa, Fact. 2061	41,668.47
1241 111212111A111X00101401 0007	2 Sillón Ejecutivo Giratoria Piel (Requiez rp 800), Fact 2061	10,345.92
1241 111212111A111X00101401 0008	11 Escritorios Secretariales, Madera Muversa, Fact 2061	38,522.44
1241 311212111A111X00100201 0002	1 NOBREAK TRIPPUTE OMNISMART 500VA/300W FCATURA No. 1833	1,980.00
1241 311212111A111X00100201 0003	2 COMPUTADORAS COMPAQ EV0031V MINITORRE PENTIUM 41.8GHZ, 256 MB. FACTURA No.1777	691.20
1241 311212111A111X00100201 0004	2 NO BREAK TRIPPUTE OMNISMART 500VA/300W FACTURA NO.1777	1,980.00
1241 311212111A111X00100201 0005	1 IMPRESORA HEWELETT PACKARD LASER JET 1200 FACTURA No.1777	5,780.00
1241 311212111A111X00100201 0006	1 COMPUTADORAS COMPAQ EV0031V MINITORRE PENTIUM 41.8GHZ,256MB. FACTURA No.1802	17,279.99
1241 311212111A111X00100201 0007	1 NO BREAK TRIPPUTE OMNISMART 500VA/300W FACTURA NO.1802	1,980.00
1241 311212111A111X00100201 0009	1 NO BREAK TRIPPUTE OMNISMART 500VA/300W FACTURA NO.1836	1,980.00
1241 311212111A111X00100201 0010	1 COMPUTADORA COMPAQ EV0031V MINITORRE PENTIUM 41.8GHZ,256MB. FACTURA No.1834	1,217.80
1241 311212111A111X00100301 0002	1 EQUIPO DE COMPUTO MCA. IBM MOD. NET VM42 SERIE CKV92YY	15,383.55
1241 311212111A111X00100301 0003	UN EQPO. DE COMPUTO MCA. IBM MOD. NET. VM42 SERIE KCV9ZNY	1,352.40
1241 311212111A111X00100301 0005	1 EQPO DE COMPUTO MCA. IBM MOD. NET. VM42 SERIE KCV9ZRM	338.10
1241 311212111A111X00100301 0006	1 EQPO. DE COMPUTO MCA. IBM MOD. NET. VM42 SERIE KCT3GDY	507.15
1241 311212111A111X00100301 0008	1 EQPO DE COMPUTO MCA. IBM MOD. 8505425 SERIE KCT3FAV	507.15

**GOBIERNO CONSTITUCIONAL DEL ESTADO DE CHIAPAS**  
**SECRETARÍA PARA EL DESARROLLO SUSTENTABLE DE LOS PUEBLOS**  
**INDÍGENAS**

**SISTEMA CONTABLE 2023**  
**RELACIÓN DE BIENES MUEBLES QUE COMPONEN SU PATRIMONIO**  
**Cuenta Pública al 31 de diciembre de 2023**

Página 4 de 9

Hora: 03:09:54p. m.

Fecha: 06/03/2024

Código	Descripción del Bien	Valor en Libros
1241 311212111A111X00100301 0009	1 EQPO DE COMPUTO MCA. IBM MOD. KV-0225 SERIE 0205720	338.10
1241 311212111A111X00100301 0012	1 EQUIPO DE COMPUTO MCA. IBM MODELO NET VM42 SERIE KCT3FBT	15,214.50
1241 311212111A111X00100301 0013	1 EQUIPO DE COMPUTO	507.15
1241 311212111A111X00100301 0017	1 IMPRESORA MCA. HEWLETTPA MOD. LASSERJET SERIE CNBJ7360	6,555.00
1241 311212111A111X00100301 0018	1 IMPRESORA MCA. HP LASSER 1300 SERIE CNBJD33291	6,555.00
1241 311212111A111X00100301 0032	NOBREAK MCA TRIPP-LITE MOD. 500 SERIE 9129AFOOM401100472	1,897.50
1241 311212111A111X00100301 0033	NOBREAK MCA TRIPP-LITTE MOD. OMNISMART SERIE 9202AFOOM401100292	1,897.50
1241 311212111A111X00100301 0037	NOBREAK MCA. TRIP-LITE MOD. OMNISMART SERIE 9202AF0OM401100808	1,897.50
1241 311212111A111X00100301 0059	SCANNER HP SCANJET 3970 SERIE CN36YT201V FACT. 0058	3,291.00
1241 311212111A111X00100301 0060	COMPACQ EVO D330 DESSKTOP	109.23
1241 311212111A111X00100301 0061	1 COMPAQ EVO D330 DESSKTOP	14,790.23
1241 311212111A111X00100301 0082	2 EQUIPOS DE COMPUTO IBM METAL PLASTICO	749.80
1241 311212111A111X00100301 0083	3 EQUIPOS DE COMPUTO IBM METAL PLASITCO	596.85
1241 311212111A111X00100301 0084	1 EQUIPO DE COMPUTO MARCA APPLE	1,353.57
1241 311212111A111X00100501 0010	UNID. RESP. ENERG. TRIPP LITE OMNISMART 500	2,099.99
1241 311212111A111X00100601 0007	01 EQUIPO DE COMPUTO CPU.PS00800046630000800100;TECLADO.KBKUS03183608009120C00; MOUSE. HC6190H09VQ; MONIT. ETL790C07063302BC3401	18,285.00
1241 311212111A111X00100601 0008	01 EQUIPO DE COMPUTO CPU.PS00800046630000260100;TECLADO.KBKUS03183608009240C00; MOUSE. HC6190H09XK; MONIT. ETL790C07063302BC04001	17,919.30
1241 311212111A111X00100601 0009	01 EQUIPO DE COMPUTO CPU.PS008000466300006D0100;TECLADO.KBKUS03183608009210C00; MOUSE. HC6190H09XQ; MONIT. ETL90C07063302F4A4001	18,102.15
1241 311212111A111X00100601 0011	01 EQUIPO DE COMPUTO CPU PS00800046630000190100;KBKUSO3183608009290C00,ETL790C07063302B 954001	16,639.35
1241 311212111A111X00100601 0012	01 EQUIPO DE COMPUTO CPU.PS00800046630000780100;TECLADO.KBKUSO3183608009170C00; MOUSE. HC6190H09XX; MONIT. ETL90C07063302B934001	18,102.15
1241 311212111A111X00100601 0013	01 EQUIPO DE COMPUTO CPU.PS00800046630000820100;TECLADO.KBKUSO3183608011430C00; MOUSE. HC6190H09X3; MONIT. ETL790C07063302B864001	1,462.80
1241 311212111A111X00100601 0014	01 EQUIPO DE COMPUTO CPU.PS00800046630000650100;TECLADO.KBKUSO3183608009180C00; MOUSE. HC6190H09WY; MONIT. ETL790C07063302BC24001	18,285.00
1241 311212111A111X00100601 0015	01 EQUIPO DE COMPUTO CPU.PS00800046630000720100;TECLADO.KBKUSO3183608009200C00; MOUSE. HC6190H09U5; MONIT. ETL790C07063302BB94001	18,285.00
1241 311212111A111X00100601 0016	01 EQUIPO DE COMPUTO CPU.PS008000466300000B0100;TECLADO.KBKUSO3183608009880C00; MOUSE. HC6190H09T6; MONIT. ETL790C07063302BC44001	548.55
1241 311212111A111X00100601 0017	01 EQUIPO DE COMPUTO CPU.PS008000466300001F0100;TECLADO.KBKUSO3183608009250C00; MOUSE. HC6190H09WX; MONIT. ETL790C07063302BB54001	548.55
1241 311212111A111X00100601 0018	01 EQUIPO DE COMPUTO CPU.PS00800046630000210100;TECLADO.KBKUSO3183608009900C00; MOUSE. HC6190H09T3; MONIT. ETL790C07063302BCB4001	18,285.00
1241 311212111A111X00100601 0020	01 IMPRESORA LASER MARCA LEXMARK MOD. E330 No. SERIE 72276MP	4,182.91
1241 311212111A111X00100601 0022	01 NO BREAK SMART750 USB No. SERIE 9538ALRSM500800186	1,951.75



**GOBIERNO CONSTITUCIONAL DEL ESTADO DE CHIAPAS**  
**SECRETARÍA PARA EL DESARROLLO SUSTENTABLE DE LOS PUEBLOS**  
**INDÍGENAS**

**SISTEMA CONTABLE 2023**  
**RELACIÓN DE BIENES MUEBLES QUE COMPONEN SU PATRIMONIO**  
**Cuenta Pública al 31 de diciembre de 2023**

Página 5 de 9

Hora: 03:09:54p. m.

Fecha: 06/03/2024

Código	Descripción del Bien	Valor en Libros
1241 311212111A111X00100601 0023	01 NO BREAK SMART750 USB No. SERIE 9532ALRSM500800594	1,951.75
1241 311212111A111X00100601 0025	01 NO BREAK SMART750 USB No. SERIE 9532ALRSM500800537	1,951.75
1241 311212111A111X00100601 0026	01 NO BREAK SMART750 USB No. SERIE 9532ALRSM500800560	1,951.75
1241 311212111A111X00100601 0027	01 NO BREAK SMART750 USB No. SERIE 9532ALRSM500800583	1,951.75
1241 311212111A111X00100601 0028	01 NO BREAK SMART750 USB No. SERIE 9532ALRSM500800587	1,951.75
1241 311212111A111X00100601 0029	01 NO BREAK SMART750 USB No. SERIE 9532ALRSM500800530	1,951.75
1241 311212111A111X00100601 0030	01 NO BREAK SMART750 USB No. SERIE 9532ALRSM500800589	1,951.76
1241 311212111A111X00100701 0003	1 COMPUTADORA PERSONAL PORTATIL MARCA HP COMPAQ 67 10B CON NUMERO DE PARTE GJ677 SERIE:CNU 7380Y6T	15,755.00
1241 311212111A111X00100701 0004	1 COMPUTADORA MARCA DELL MODELO OPTIPLEX 745 MINITORRE SERIE CPU:5WQGWD1 SERIE MONITOR:CN-OTP222-73731-793-NCES	17,803.97
1241 311212111A111X00100701 0005	1 FAX/TELEFONO MODELO 275 MARCA BROTHER	1,800.00
1241 311212111A111X00100701 0009	2 NO BREAK MICRO SRINET 500, MARCA SOLA BASIC, SERIE: E07G04460,E07G04379.	3,124.16
1241 311212111A111X00100701 0011	1 EQUIPO DE COMPUTO MARCA LANIX MODELO TITAN 3140 SERIE No.0711448377 FACTURA No.4480,4481,4482	1,087.20
1241 311212111A111X00100701 0012	1 EQUIPO DE COMPUTO MARCA LANIX MODELO TITAN 3140 SERIE No.0711448379, FACTURA No.4480,4481,4482	11,235.15
1241 311212111A111X00100701 0013	1 EQUIPO DE COMPUTO MARCA LANIX MODELO TITAN 3140 SERIE No.0711448397, FACTURA No.4480,4481,4482	11,839.13
1241 311212111A111X00100701 0014	1 IMPRESORA DE INYECCION TINTA, MARCA EPSON, MODELO STYLUS C 92 SERIE: JVHP039145, FACTURA No.4482	1,265.00
1241 311212111A111X00100701 0015	01 COMPUTADORA COMPAQ PRESARIO PC SR5101LS. FACTURA No.1694.	10,069.50
1241 311212111A111X00100801 0003	1 COMPUTADORA PORTATIL TOSHIBA TECRA A9-SP6804 SERIE 68021513H, S/FACT. 9745	14,310.00
1241 311212111A111X00100801 0005	1 COMPUTADORA PORTATIL MARCA LENOVO MOD. THINK PAD SL400 SERIE L3-C3033 S/FACT. 496	14,260.00
1241 311212111A111X00100801 0008	1 COMPUTADORA MARCA LENIX TITAN 4020, FACTURA 504	16,330.00
1241 311212111A111X00100901 0002	8 Eqpos. de Computo Portátil, Marca Lanix, Mod. Neuron, Serie 09087168000 AL 07, Factura 5819,5820	71,309.20
1241 311212111A111X00100901 0003	15 Computadoras, Marca Lanix, Mod. Titan 4010, Facturas 5821,22,23	125,882.07
1241 311212111A111X00100901 0004	6 Impresoras, Marca HP, Modelo P3005N, Factura 5824	34,500.00
1241 311212111A111X00100901 0006	1 Impresora Monocromática, Marca Xerox, Mod. Phaser 3250DN, Factura 46157	4,129.65
1241 311212111A111X00100901 0009	15 Unidades de Respaldo de Energía Marca Centra, Factura 1117	3,450.00
1241 311212111A111X00100901 0017	1 Eqpo. de computo Marca Hewllet Packard Mod. Compaq 7900 S/Factura 14476	14,380.00
1241 311212111A111X00100901 0018	1 Eqpo. de computo Marca Hewllet Packard Mod. Compaq 7900 Factura 15011	14,380.00
1241 311212111A111X00101401 0003	12 Impresoras Marca Lexmark Mod MS312DN, Serie 45145LM1-WBY0,WCMF,WCW6,WC24,W9ZL,W9ZP,W9ZD,W9ZM,W9ZN,W9ZH,W9ZK,W9ZR, Fact 392	33,765.84
1241 311212111A111X00101401 0004	1 Impresora Marca Lexmark, Modelo MS312DN, Serie 50274494646D5, Fact. 392	7,356.13
1241 311212111A111X00101401 0005	Equipo de Computo Marca Lenovo CPU Serie MJ01RB91, Monitor Mod E1922 Serie V900N60G, Teclado Mod SK8825, Serie 05177953, Mouse Serie HS424HA387M, Fact 392	12,935.19
1241 311212111A111X00101401 0006	Equipo de Computo Marca Lenovo CPU Serie MJ01RB9B, Monitor Mod E1922 Serie V900N5DG, Teclado Mod SK8825, Serie 05176310, Mouse Serie HS425HA0VYS, Fact 392	12,935.19

**GOBIERNO CONSTITUCIONAL DEL ESTADO DE CHIAPAS**  
**SECRETARÍA PARA EL DESARROLLO SUSTENTABLE DE LOS PUEBLOS**  
**INDÍGENAS**

**SISTEMA CONTABLE 2023**  
**RELACIÓN DE BIENES MUEBLES QUE COMPONEN SU PATRIMONIO**  
**Cuenta Pública al 31 de diciembre de 2023**

Página 6 de 9

Hora: 03:09:54p. m.

Fecha: 06/03/2024

Código	Descripción del Bien	Valor en Libros
1241 311212111A111X00101401 0007	Equipo de Computo Marca Lenovo CPU Serie MJ01RB9A, Monitor Mod E1922 Serie V900N4H2, Teclado Mod SK8825, Serie 05176287, Mouse Serie HS424HA387L, Fact 392	12,935.19
1241 311212111A111X00101401 0008	Equipo de Computo Marca Lenovo CPU Serie MJ01RB9D, Monitor Mod E1922 Serie V900N60L, Teclado Mod SK8825, Serie 05176274, Mouse Serie HS424HA0VZE, Fact 392	12,935.19
1241 311212111A111X00101401 0009	Equipo de Computo Marca Lenovo CPU Serie MJ01RB8U, Monitor Mod E1922 Serie V900N4H9, Teclado Mod SK8825, Serie 05176267, Mouse Serie HS424HA387S, Fact 392	12,935.19
1241 311212111A111X00101401 0010	Equipo de Computo Marca Lenovo CPU Serie MJ01RB96, Monitor Mod E1922 Serie V900N4HC, Teclado Mod SK8825, Serie 05176705, Mouse Serie HS424HA3879, Fact 392	12,935.19
1241 311212111A111X00101401 0011	Equipo de Computo Marca Lenovo CPU Serie MJ01RB95, Monitor Mod E1922 Serie V900N4HV, Teclado Mod SK8825, Serie 05176636, Mouse Serie HS425HA0XEU, Fact 392	12,935.19
1241 311212111A111X00101401 0012	Equipo de Computo Marca Lenovo CPU Serie MJ01RB97, Monitor Mod E1922 Serie V900N46Y, Teclado Mod SK8825, Serie 05176275, Mouse Serie HS425HA0YXX, Fact 392	12,935.19
1241 311212111A111X00101401 0013	Equipo de Computo Marca Lenovo CPU Serie MJ01RB90, Monitor Mod E1922 Serie V900N61F, Teclado Mod SK8825, Serie 05176639, Mouse Serie HS424HA389C, Fact 392	12,935.19
1241 311212111A111X00101401 0014	Equipo de Computo Marca Lenovo CPU Serie MJ01RB8T, Monitor Mod E1922 Serie V900N5E7, Teclado Mod SK8825, Serie 05176635, Mouse Serie HS424HA389H, Fact 392	12,935.19
1241 311212111A111X00101401 0015	Equipo de Computo Marca Lenovo CPU Serie MJ01RB8Z, Monitor Mod E1922 Serie V900N5E6, Teclado Mod SK8825, Serie 05176631, Mouse Serie HS424HA387Q, Fact 392	12,935.19
1241 311212111A111X00101401 0016	Equipo de Computo Marca Lenovo CPU Serie MJ01PDVV, Monitor Mod E1922 Serie V900N4G8, Teclado Mod SK8825, Serie 05095586, Mouse Serie 4F205H0490B, Fact 392	12,935.19
1241 311212111A111X00101401 0017	Equipo de Computo Marca Lenovo CPU Serie MJ01RB9C, Monitor Mod E1922 Serie V900N4G2, Teclado Mod SK8825, Serie 05176273, Mouse Serie HS425HA0XDV, Fact 392	12,935.19
1241 311212111A111X00101401 0018	Equipo de Computo Marca Lenovo CPU Serie MJ01RB94, Monitor Mod E1922 Serie B900N466, Teclado Mod SK8825, Serie 05177918, Mouse Serie HS424HA3875, Fact 392	12,935.19
1241 311212111A111X00101401 0019	Equipo de Computo Marca Lenovo CPU Serie MJ01PDVT, Monitor Mod E1922 Serie UV900N4HB, Teclado Mod SK8825, Serie 05095584, Mouse Serie 4F205H0495B, Fact 392	1,293.51
1241 311212111A111X00101401 0020	Equipo de Computo Marca Lenovo CPU Serie MJ01RB8Y, Monitor Mod E1922 Serie UV900N4GV, Teclado Mod SK8825, Serie 05176266, Mouse Serie HS424HA387E, Fact 392	12,935.19
1241 311212111A111X00101401 0021	Equipo de Computo Marca Lenovo CPU Serie MJ01RB9H, Monitor Mod E1922 Serie UV900N4G9, Teclado Mod SK8825, Serie 05176634, Mouse Serie HS424HA389J, Fact 392	12,935.19
1241 311212111A111X00101401 0022	Equipo de Computo Marca Lenovo CPU Serie MJ01RB9G, Monitor Mod E1922 Serie UV900N60M, Teclado Mod SK8825, Serie 05178009, Mouse Serie HS424HA388M, Fact 392	12,935.19
1241 311212111A111X00101401 0023	Equipo de Computo Marca Lenovo CPU Serie MJ01RB98, Monitor Mod E1922 Serie V900N4G3, Teclado Mod SK8825, Serie 05178003, Mouse Serie HS424HA3874, Fact 392	12,935.19
1241 311212111A111X00101401 0024	Equipo de Computo Marca Lenovo CPU Serie MJ01RB99, Monitor Mod E1922 Serie V900N4GN, Teclado Mod SK8825, Serie 05176270, Mouse Serie HS424HA3884, Fact 392	12,935.19

**GOBIERNO CONSTITUCIONAL DEL ESTADO DE CHIAPAS**  
**SECRETARÍA PARA EL DESARROLLO SUSTENTABLE DE LOS PUEBLOS**  
**INDÍGENAS**

**SISTEMA CONTABLE 2023**  
**RELACIÓN DE BIENES MUEBLES QUE COMPONEN SU PATRIMONIO**  
**Cuenta Pública al 31 de diciembre de 2023**

Página 7 de 9

Hora: 03:09:54p. m.

Fecha: 06/03/2024

Código	Descripción del Bien	Valor en Libros
1241 311212111A111X00101401 0025	Equipo de Computo Marca Lenovo CPU Serie MJ01PDVY, Monitor Mod E1922 Serie V900N4HT, Teclado Mod SK8825, Serie 05093843, Mouse Serie 4F205D1050B, Fact 392	12,935.19
1241 311212111A111X00101401 0026	Equipo de Computo Marca Lenovo CPU Serie MJ01PDVR, Monitor Mod E1922 Serie V900N5DN, Teclado Mod SK8825, Serie 05098442, Mouse Serie 4F205H0477B, Fact 392	12,935.19
1241 311212111A111X00101401 0027	Equipo de Computo Marca Lenovo CPU Serie MJ01PDVS, Monitor Mod E1922 Serie V900N5DX, Teclado Mod SK8825, Serie 05095588, Mouse Serie 4F205D1072B, Fact 392	12,935.19
1241 311212111A111X00101401 0028	Equipo de Computo Marca Lenovo CPU Serie MJ01RB9E, Monitor Mod E1922 Serie V900N5DL, Teclado Mod SK8825, Serie 05174643, Mouse Serie HS424HA387W, Fact 392	12,935.19
1241 311212111A111X00101401 0029	Equipo de Computo Marca Lenovo CPU Serie MJ01RB8X, Monitor Mod E1922 Serie V900MPK1, Teclado Mod Sk-8825 Serie 05176633, Mouse Serie HS424HA3878, Fact 392	12,935.19
1241 3112121152851C01002101 0002	1 COMPUTADORA PORTÁTIL MARCA HP, MOD 240 G7, SERIE 5CG1086F28, FACT HUIXFEB 1344	16,890.00
1241 3112121152851C01002101 0003	1 COMPUTADORA PORTÁTIL MARCA HP, MOD 240 G7, SERIE 5CG1084D13, FACT HUIXFEB 1344	16,890.00
1241 3112121152851C01002101 0004	1 CAÑÓN PROYECTOR PORTÁTIL, MARCA HP, MOD E1G, SERIE X89S0500074, FACTURA HUIXFEB 1344	14,690.00
1241 311212191A111X00100501 0001	1 SERVIDOR HP PROLIANT ML-370 GENERACION 4 MOD.ML370G2	8,095.54
1241 311212191A111X00100501 0003	1 EQUIPO DE COMPUTO HP COMPAQ BUSINESS DESKTOP DC7100 CMT	425.04
1241 311212191A111X00100501 0005	1 EQUIPO DE COMPUTO HP COMPAQ BUSINESS DESKTOP DC7100 CMT	637.56
1241 311212191A111X00100501 0006	1 UNIDAD DE RESPALDO DE ENERGIA TRIPP-LITE OMNISMART 500	1,983.75
1241 311212191A111X00100601 0001	01 IMPRESORA M-ZEBRA S-41A42601380 F-13415	5,632.70
1241 311212191A111X00100601 0002	01 LECTOR OPTICO DE COD. DE BARRAS M-ROSLINE F-5811	2,047.00
1241 3112122159111E01502201 0002	Impresora Multifuncional, Marca Brother, Serie DCPT720DW	7,220.00
1241 911212111A111X00100301 0001	1 guillotina	1,397.25
1241 911212111A111X00100301 0002	1 enmicadora	2,534.58
1241 911212111A111X00100401 0001	1 televisor SONY KV-29FA210 SO1-4041913-8	6,334.20
1241 911212111A111X00100901 0001	1 Selladora metal, Factura A23021, Cédula 21800-2009-04	1,800.00
1242	Mobiliario y Equipo Educacional y Recreativo	204,818.39
1242 111212111A111X00100401 0001	1 Proyector SVGA1000 Tecnología DLP Resolución SVGA	14,375.00
1242 111212111A111X00100501 0001	1 Cámara Fotográfica de 135 mm Marca Canon Mod. EOS GII, Serie 88003661	4,099.00
1242 111212111A111X00100501 0002	1 Cámara de Video Digital Marca Panasonic, Mod. PV-DV203, Serie C3MA13121	11,710.00
1242 111212111A111X00100501 0005	3 Pantallas de Proyección con tripie 1.78 x 1.78 Mts. Fact. 0152	5,460.00
1242 111212111A111X00100601 0003	1 Cámara de Video Marca Panasonic. GS32 c/tarjeta de memoria A 512 MB y minitripie	9,775.00
1242 111212111A111X00100601 0004	1 Cámara Fotográfica Digital Marca Sony Mod. Cyber-shot Serie SO1-8388729-V Fact. 31851	5,736.20
1242 111212111A111X00100601 0005	1 Cámara Fotográfica Digital Marca Sony Mod. Cyber-shot Serie SO1-8392017-G Fact. 31851	5,736.20
1242 111212111A111X00100601 0006	1 Cámara Fotográfica Digital Marca Sony Mod. Cyber-shot Serie SO1-8395993-W Fact. 31851	5,736.20
1242 111212111A111X00100601 0007	1 Cámara Fotográfica Digital Marca Sony Mod. Cyber-shot Serie SO1-8396000-C Fact. 31851	5,736.20
1242 111212111A111X00100601 0010	1 Cámara Fotográfica Digital Marca Sony Mod. Cyber-shot Serie SO1-8395991-U Fact. 31851	5,736.20

**GOBIERNO CONSTITUCIONAL DEL ESTADO DE CHIAPAS**  
**SECRETARÍA PARA EL DESARROLLO SUSTENTABLE DE LOS PUEBLOS**  
**INDÍGENAS**

**SISTEMA CONTABLE 2023**  
**RELACIÓN DE BIENES MUEBLES QUE COMPONEN SU PATRIMONIO**  
**Cuenta Pública al 31 de diciembre de 2023**

Página 8 de 9

Hora: 03:09:54p. m.

Fecha: 06/03/2024

Código	Descripción del Bien	Valor en Libros
1242 111212111A111X00100601 0011	1 Cámara Fotográfica Digital Marca Sony Mod. Cyber-shot Serie SO1-8388795-Y Fact. 31851	5,736.20
1242 111212111A111X00100701 0001	1 Pantalla de proyección 84" x 84" Tripie Marca Read Leaf S/Fact. 305	2,760.00
1242 111212111A111X00100701 0002	1 Cámara Digital Power shot SD630 Marca Canon Fact. 328	4,485.00
1242 111212111A111X00100701 0003	1 Video Proyector Marca Epson, Mod. 77C, Factura 328	13,570.00
1242 111212111A111X00100701 0004	1 Pantalla de proyección c/tripie 2.14 mts. Marca Da-Lite Fact. 328	2,990.00
1242 111212111A111X00100701 0005	1 Cámara Digital Marca Canon Mod. Power Shot SD 630 Fact. 305	4,485.00
1242 111212111A111X00100801 0001	2 Cámara Digital T800 8 Megapixeles Memoria SD 1 GB, Factura 398	6,000.00
1242 111212111A111X00100801 0002	1 Cámara Digital Powershot SD 750 Marca Canon, 7.1 Mpx., memoria 1G, Factura T408	3,185.50
1242 111212111A111X00100801 0003	1 Cámara Digital Powershot SD 750, Marca Canon, Factura 442	3,220.00
1242 111212111A111X00100801 0004	1 Video proyector Mod. 77C, Marca Epson S/Fact. 442	10,637.50
1242 111212111A111X00100801 0006	1 Cámara digital Eos Rebel XSi, Marca Canon, Serie 0520102835, Factura 490	11,471.25
1242 111212111A111X00100801 0007	1 Tripie Marca Vanta, Mod. 8020, Factura 645	1,100.00
1242 111212111A111X00100801 0009	1 Videocámara, Marca Canon Vixia HV30, Factura 513	15,065.00
1242 111212111A111X00100901 0001	1 Cámara Fotográfica cybershot Mod. DSC-W270, Factura 13865	5,950.00
1242 111212111A111X00100901 0002	2 Cámaras Fuji, A-100, Mpix 3x200 mm., CD Instaler, Factura 720	4,100.00
1242 111212111A111X00100901 0003	4 Cámaras Fotográficas, Marca HP CA350, Memoria SD de 2GB, Factura 638	7,200.00
1242 111212111A111X00100901 0005	4 Cámaras Fotográficas, Marca HP CA350, Memoria SD de 2GB, Factura 639	5,400.00
1242 311212111A111X00100301 0041	1 CAMARA FOTOGRAFICA MCA KODAK EASY MOD. CX4200 SERIE KCACD32404252	6,842.50
1242 311212111A111X00109901 0027	1 CAMARA FOTOGRAFICA EOS REBEL	3,737.50
1242 311212111A111X00109901 0028	2 VIDEOCAMARAS MARCA "SONY"	12,782.94
1243	Equipo e Instrumental Médico y de Laboratorio	765,229.00
1243 111212111A111X00100201 0007	1 ESTACION TOTAL SET 500	77,717.00
1243 111212111A111X00101301 0002	1 Autoclave esterilizador modelo TC-409 marca Gemmy Industrial Corp Serie 1316199 Factura A-501	126,672.00
1243 111212111A111X00101301 0003	1 Campana de Flujo laminar horizontal mod. A-75000 marca Scorpion Scientific serie 81113 Factura A-501	98,484.00
1243 111212111A111X00101301 0004	1 Destilador de agua eléctrico mod. FE-393 marca Felisa serie 1306115 Factura A-501	80,968.00
1243 111212111A111X00101301 0005	1 Secador modelo Ram 02 marca Barlovento s/No de serie Factura A-501	312,388.00
1243 111212111A111X00109701 0004	1 GEOPOSICIONADOR SATELITAL PROMARC 2	69,000.00
1244	Vehículos y Equipo de Transporte	1,804,536.20
1244 111212111A111X00100201 0002	1 VW SEDAN MOD. 2003 SERIE 3VWSIAIB63M910519, MOTOR ACD456923 COLOR ROJO	74,241.00
1244 111212111A111X00100401 0003	UN AUTOMOVIL VOLKSWAGEN TIPO POINTER S/9BWCC05X15P009191, MOTOR BHG080931	77,976.77
1244 111212111A111X00100401 0004	UN AUTOMOVIL VOLKSWAGEN TIPO POINTER S/9BWCC0X15P009059, MOTOR BHG080767	77,976.77
1244 111212111A111X00100401 0005	UN AUTOMOVIL VOLKSWAGEN TIPO POINTER S/9BWCC05X15P09028 MOTOR BHG080696	77,976.77
1244 111212111A111X00100501 0002	VOLKSWAGEN POINTER S/9BWCC05X25T207902, MOTOR BHG131634	78,163.00
1244 111212111A111X00100701 0001	1 UNIDAD FORD ECOSPORT (W5B) TIPO SUV.MODELO 2007,CINCO PUERTAS, SERIE 9BFUT35FX7886276 COLOR: ROJO MANZANA FACTURA No.26906	218,100.00
1244 111212111A111X00100901 0002	1 VEHICULO TIPO CHEVY MOD. 2010 MCA CHEVROLET, MOTOR AS119510, SERIE 3G1SF21X0AS119510	96,100.00

**GOBIERNO CONSTITUCIONAL DEL ESTADO DE CHIAPAS**  
**SECRETARÍA PARA EL DESARROLLO SUSTENTABLE DE LOS PUEBLOS**  
**INDÍGENAS**

**SISTEMA CONTABLE 2023**  
**RELACIÓN DE BIENES MUEBLES QUE COMPONEN SU PATRIMONIO**  
**Cuenta Pública al 31 de diciembre de 2023**

Página 9 de 9

Hora: 03:09:54p. m.

Fecha: 06/03/2024

Código	Descripción del Bien	Valor en Libros
1244 111212111A111X00101101 0001	1 CAMIONETA JEEP PATRIOT LIMITED MOD. 2011,SERIE BD155973,PLACAS DRJ-3351,TIPO 4x2,COLOR BLANCO, S/FACTURA AA15239	335,900.00
1244 111212111A111X00109801 0003	01 VOLKSWAGUEN SEDAN MOD. 97 SERIE 3VWZZZ113VM524611, MOTOR ACD252052	49,984.99
1244 111212111A111X00109801 0004	01 CAMIONETA FORD PICK UP F 250 , MOD. 97, SERIE 3FTEF25NIVMA31072, MOTOR V11307	100,567.50
1244 111212111A111X00109801 0005	01 CAMIONETA NISSAN TIPO PICK UP LARGAS MOD. 97 SERIE 3NIGCAD21VK007088, MOTOR KA24499567M, C/PLACAS No.CV-64567.	86,199.40
1244 111212111A111X00109801 0007	1 PICK UP CHEVROLET MOD. 98- IGCE 2472WZ124842	100,050.00
1244 111212111A111X00109901 0002	01 DODGE RAM 1500 118 MOD. 99 C/PLACAS No.CZ-64145 Y CX-44261	147,000.00
1244 1112121152851C01002101 0002	1 VEHICULO TIPO AVANZA LE MT, MARCA TOYOTA, MOD 2021 SERIE MHKMF5CE0MK013576, COLOR DARK BLUE, FACTURA FVA 14321	284,300.00
1246	Maquinaria, Otros Equipos y Herramientas	9,990.00
1246 211212111A111X00101101 0001	1 Selladora Eléctrica P/Bolsa polietileno, Marca Impulse Sealer, Mod. ME-300HI, Serie A 716968, Según Fact. A27845	1,800.00
1246 5050011152811C00102301 0003	Central telefónica Conmutador, Marca GrandStream, Modelo UCM6301, No. de Serie 21AWNE1NC1C7206A, Factura 413	8,190.00
1247	Colecciones, Obras de Arte y Objetos Valiosos	92,800.00
1247 111212111A111X00101201 0002	9 Pzas Marimba 5 1/2 Octavas Mod KYM5100A C/Jgo. de Baquetas tela y cera p/mantenimiento S/Fact. 265	26,680.00
1247 111212111A111X00101201 0003	9 Pzas. Marimba Tenor 4 1/2 Octavas C/Jgo de baquetas Fact. 265	66,120.00



**GOBIERNO CONSTITUCIONAL DEL ESTADO DE CHIAPAS**  
**SECRETARÍA PARA EL DESARROLLO SUSTENTABLE DE LOS PUEBLOS**  
**INDÍGENAS**

**SISTEMA CONTABLE 2023**  
**RELACIÓN DE BIENES INMUEBLES QUE COMPONEN SU PATRIMONIO**  
**Cuenta Pública al 31 de diciembre de 2023**

Página 1 de 1  
Hora: 03:10:09p. m.  
Fecha: 06/03/2024

Código	Descripción del Bien	Valor en Libros
--------	----------------------	-----------------

---

No presenta saldos a la fecha



**GOBIERNO CONSTITUCIONAL DEL ESTADO DE CHIAPAS**  
**SECRETARÍA PARA EL DESARROLLO SUSTENTABLE DE LOS PUEBLOS**  
**INDÍGENAS**

**SISTEMA CONTABLE 2023**  
**RELACIÓN DE ACTIVOS INTANGIBLES QUE COMPONEN SU PATRIMONIO**  
**Cuenta Pública al 31 de diciembre de 2023**

Página 1 de 1  
Hora: 03:10:24p. m.  
Fecha: 06/03/2024

Código	Descripción del Bien	Valor en Libros
--------	----------------------	-----------------

---

No presenta saldos a la fecha