

SISTEMA CONTABLE 2023
ESTADO DE SITUACIÓN FINANCIERA
AL 31 DE DICIEMBRE DEL 2023
 (Cifras en Pesos)

Concepto	2023	2022	Concepto	2023	2022
ACTIVO			PASIVO		
Activo Circulante			Pasivo Circulante		
Efectivo y Equivalentes	14,216,002.67	0.00	Cuentas por Pagar a Corto Plazo	4,886,167.39	0.00
Derechos a Recibir Efectivo o Equivalentes	0.00	0.00	Documentos por Pagar a Corto Plazo	0.00	0.00
Derechos a Recibir Bienes o Servicios	0.00	0.00	Porción a Corto Plazo de la Deuda Pública a Largo Plazo	0.00	0.00
Inventarios	0.00	0.00	Títulos y Valores a Corto Plazo	0.00	0.00
Almacenes	0.00	0.00	Pasivos Diferidos a Corto Plazo	0.00	0.00
Estimación por Pérdida o Deterioro de Activos Circulantes	0.00	0.00	Fondos y Bienes de Terceros en Garantía y/o Administración a Corto Plazo	0.00	0.00
Otros Activos Circulantes	0.00	0.00	Provisiones a Corto Plazo	0.00	0.00
			Otros Pasivos a Corto Plazo	0.45	0.00
Total de Activos Circulantes	14,216,002.67	0.00	Total de Pasivos Circulantes	4,886,167.84	0.00
Activo No Circulante			Pasivo No Circulante		
Inversiones Financieras a Largo Plazo	0.00	0.00	Cuentas por Pagar a Largo Plazo	0.00	0.00
Derechos a Recibir Efectivo o Equivalentes a Largo Plazo	2,071,208.34	0.00	Documentos por Pagar a Largo Plazo	0.00	0.00
Bienes Inmuebles, Infraestructura y Construcciones en Proceso	0.00	0.00	Deuda Pública a Largo Plazo	0.00	0.00
Bienes Muebles	2,855,645.96	0.00	Pasivos Diferidos a Largo Plazo	3,059.27	0.00
Activos Intangibles	286,279.95	0.00	Fondos y Bienes de Terceros en Garantía y/o Administración a Largo Plazo	5,040,363.35	0.00
Depreciación, Deterioro y Amortización Acumulada de Bienes	(9,862.75)	0.00	Provisiones a Largo Plazo	0.00	0.00
Activos Diferidos	0.00	0.00			
Estimación por Pérdida o Deterioro de Activos no Circulantes	0.00	0.00			
Otros Activos no Circulantes	0.00	0.00			
Total de Activos No Circulantes	5,203,271.50	0.00	Total de Pasivos No Circulantes	5,043,422.62	0.00
			Total del Pasivo	9,929,590.46	0.00
Total del Activo	19,419,274.17	0.00	HACIENDA PÚBLICA / PATRIMONIO		
			Hacienda Pública/Patrimonio Contribuido		
			Aportaciones	0.00	0.00
			Donaciones de Capital	0.00	0.00
			Actualización de la Hacienda Pública/Patrimonio	0.00	0.00
			Hacienda Pública/Patrimonio Generado	9,489,683.71	0.00
			Resultados del Ejercicio (Ahorro/Desahorro)	1,331,542.89	0.00
			Resultados de Ejercicios Anteriores	8,158,140.82	0.00
			Revalúos	0.00	0.00
			Reservas	0.00	0.00
			Rectificaciones de Resultados de Ejercicios Anteriores	0.00	0.00
			Exceso o Insuficiencia en la Actualización de la Hacienda Pública/Patrimonio	0.00	0.00
			Resultado por Posición Monetaria	0.00	0.00
			Resultado por Tenencia de Activos no Monetarios	0.00	0.00
			Total Hacienda Pública/Patrimonio	9,489,683.71	0.00
			Total del Pasivo y Hacienda Pública/Patrimonio	19,419,274.17	0.00

SISTEMA CONTABLE 2023
 ESTADO DE ACTIVIDADES
 DEL 1 DE ENERO AL 31 DE DICIEMBRE DE 2023
 (Cifras en Pesos)

Concepto	2023	2022
INGRESOS Y OTROS BENEFICIOS		
Ingresos de Gestión	2,445,721.28	0.00
Impuestos	0.00	0.00
Cuotas y Aportaciones de Seguridad Social	0.00	0.00
Contribuciones de Mejoras	0.00	0.00
Derechos	0.00	0.00
Productos	0.00	0.00
Aprovechamientos	0.00	0.00
Ingresos por Venta de Bienes y Prestación de Servicios	2,445,721.28	0.00
Participaciones, Aportaciones, Convenios, Incentivos Derivados de la Colaboración Fiscal, Fondos Distintos de Aportaciones, Transferencias, Asignaciones, Subsidios y Subvenciones, y Pensiones y Jubilaciones	3,570,962.26	0.00
Participaciones, Aportaciones, Convenios, Incentivos Derivados de la Colaboración Fiscal y Fondos Distintos de Aportaciones	0.00	0.00
Transferencias, Asignaciones, Subsidios y Subvenciones, y Pensiones y Jubilaciones	3,570,962.26	0.00
Otros Ingresos y Beneficios	0.00	0.00
Ingresos Financieros	0.00	0.00
Incremento por Variación de Inventarios	0.00	0.00
Disminución del Exceso de Estimaciones por Pérdida o Deterioro u Obsolescencia	0.00	0.00
Disminución del Exceso de Provisiones	0.00	0.00
Otros Ingresos y Beneficios Varios	0.00	0.00
Total de Ingresos y Otros Beneficios	6,016,683.54	0.00
GASTOS Y OTRAS PÉRDIDAS		
Gastos de Funcionamiento	4,835,089.45	0.00
Servicios Personales	4,049,831.31	0.00
Materiales y Suministros	39,809.91	0.00
Servicios Generales	745,448.23	0.00
Transferencias, Asignaciones, Subsidios y Otras Ayudas	0.00	0.00
Transferencias Internas y Asignaciones al Sector Público	0.00	0.00
Transferencias al Resto del Sector Público	0.00	0.00
Subsidios y Subvenciones	0.00	0.00
Ayudas Sociales	0.00	0.00
Pensiones y Jubilaciones	0.00	0.00
Transferencias a Fideicomisos, Mandatos y Contratos Análogos	0.00	0.00
Transferencias a la Seguridad Social	0.00	0.00
Donativos	0.00	0.00
Transferencias al Exterior	0.00	0.00
Participaciones y Aportaciones	0.00	0.00
Participaciones	0.00	0.00
Aportaciones	0.00	0.00
Convenios	0.00	0.00
Intereses, Comisiones y Otros Gastos de la Deuda Pública	0.00	0.00
Intereses de la Deuda Pública	0.00	0.00
Comisiones de la Deuda Pública	0.00	0.00
Gastos de la Deuda Pública	0.00	0.00
Costo por Coberturas	0.00	0.00
Apoyos Financieros	0.00	0.00
Otros Gastos y Pérdidas Extraordinarias	0.00	0.00
Estimaciones, Depreciaciones, Deterioros, Obsolescencia y Amortizaciones	0.00	0.00
Provisiones	0.00	0.00
Disminución de Inventarios	0.00	0.00
Otros Gastos	0.00	0.00
Inversión Pública	0.00	0.00
Inversión Pública no Capitalizable	0.00	0.00
Total de Gastos y Otras Pérdidas	4,835,089.45	0.00
Resultados del Ejercicio (Ahorro/Desahorro)	1,181,594.09	0.00
Resultados del Ejercicio (Ahorro/Desahorro) de Entes Fusionados	149,948.80	0.00
Total Resultados del Ejercicio (Ahorro/Desahorro)	1,331,542.89	0.00

 Mtra. Paola Coello Caballero
 Directora General

 Mtra. Guadalupe Patricia Hernández Alvarado
 Jefe del Área de Apoyo Administrativo

"Bajo protesta de decir verdad declaramos que los Estados Financieros y sus notas, son razonablemente correctos y son responsabilidad del emisor".

GOBIERNO CONSTITUCIONAL DEL ESTADO DE CHIAPAS
INSTITUTO DE EVALUACIÓN, PROFESIONALIZACIÓN Y PROMOCIÓN DOCENTE DE
CHIAPAS

SISTEMA CONTABLE 2023
ESTADO DE VARIACIÓN EN LA HACIENDA PÚBLICA
DEL 01 DE ENERO AL 31 DE DICIEMBRE DE 2023

(Cifras en Pesos)

Página 1 de 1

Fecha:

21/03/2024

Concepto	Hacienda Pública / Patrimonio Contribuido	Hacienda Pública / Patrimonio Generado de Ejercicios Anteriores	Hacienda Pública / Patrimonio Generado del Ejercicio	Exceso o Insuficiencia en la Actualización de la Hacienda Pública/Patrimonio	Total
Hacienda Pública / Patrimonio Contribuido Neto de 2022	0.00				0.00
Aportaciones	0.00				0.00
Donaciones de Capital	0.00				0.00
Actualización de la Hacienda Pública/Patrimonio	0.00				0.00
Hacienda Pública / Patrimonio Generado Neto de 2022		0.00	0.00		0.00
Resultados del Ejercicio (Ahorro/Desahorro)			0.00		0.00
Resultado de Ejercicios Anteriores		0.00			0.00
Revalúos		0.00			0.00
Reservas		0.00			0.00
Rectificaciones de Resultados de Ejercicios Anteriores		0.00			0.00
Exceso o Insuficiencia en la Actualización de la Hacienda Pública / Patrimonio Neto de 2022				0.00	0.00
Resultado por Posición Monetaria				0.00	0.00
Resultado por Tenencia de Activos no Monetarios				0.00	0.00
Hacienda Pública / Patrimonio Neto Final de 2022	0.00	0.00	0.00	0.00	0.00
Cambios en la Hacienda Pública / Patrimonio Contribuido Neto de 2023	0.00				0.00
Aportaciones	0.00				0.00
Donaciones de Capital	0.00				0.00
Actualización de la Hacienda Pública/Patrimonio	0.00				0.00
Variaciones de la Hacienda Pública / Patrimonio Generado Neto de 2023		8,158,140.82	1,331,542.89		9,489,683.71
Resultados del Ejercicio (Ahorro/Desahorro)			1,331,542.89		1,331,542.89
Resultados de Ejercicios Anteriores		8,158,140.82	0.00		8,158,140.82
Revalúos			0.00		0.00
Reservas			0.00		0.00
Rectificaciones de Resultados de Ejercicios Anteriores			0.00		0.00
Cambios en el Exceso o Insuficiencia en la Actualización de la Hacienda Pública / Patrimonio Neto de 2023				0.00	0.00
Resultado por Posición Monetaria				0.00	0.00
Resultado por Tenencia de Activos no Monetarios				0.00	0.00
Hacienda Pública / Patrimonio Neto Final de 2023	0.00	8,158,140.82	1,331,542.89	0.00	9,489,683.71

SISTEMA CONTABLE 2023
ESTADO DE CAMBIOS EN LA SITUACIÓN FINANCIERA
DEL 1o. DE ENERO AL 31 DE DICIEMBRE DE 2023
 (Cifras en Pesos)

Página 1 de 1

Fecha: 21/03/2024

Concepto	Origen	Aplicación
ACTIVO	9,862.75	19,429,136.92
Activo Circulante	0.00	14,216,002.67
Efectivo y Equivalentes	0.00	14,216,002.67
Derechos a Recibir Efectivo o Equivalentes	0.00	0.00
Derechos a Recibir Bienes o Servicios	0.00	0.00
Inventarios	0.00	0.00
Almacenes	0.00	0.00
Estimación por Pérdida o Deterioro de Activos Circulantes	0.00	0.00
Otros Activos Circulantes	0.00	0.00
Activo No Circulante	9,862.75	5,213,134.25
Inversiones Financieras a Largo Plazo	0.00	0.00
Derechos a Recibir Efectivo o Equivalentes a Largo Plazo	0.00	2,071,208.34
Bienes Inmuebles, Infraestructura y Construcciones en Proceso	0.00	0.00
Bienes Muebles	0.00	2,855,645.96
Activos Intangibles	0.00	286,279.95
Depreciación, Deterioro y Amortización Acumulada de Bienes	9,862.75	0.00
Activos Diferidos	0.00	0.00
Estimación por Pérdida o Deterioro de Activos no Circulantes	0.00	0.00
Otros Activos no Circulantes	0.00	0.00
PASIVO	9,929,590.46	0.00
Pasivo Circulante	4,886,167.84	0.00
Cuentas por Pagar a Corto Plazo	4,886,167.39	0.00
Documentos por Pagar a Corto Plazo	0.00	0.00
Porción a Corto Plazo de la Deuda Pública a Largo Plazo	0.00	0.00
Títulos y Valores a Corto Plazo	0.00	0.00
Pasivos Diferidos a Corto Plazo	0.00	0.00
Fondos y Bienes de Terceros en Garantía y/o Administración a Corto Plazo	0.00	0.00
Provisiones a Corto Plazo	0.00	0.00
Otros Pasivos a Corto Plazo	0.45	0.00
Pasivo No Circulante	5,043,422.62	0.00
Cuentas a Pagar a Largo Plazo	0.00	0.00
Documentos por Pagar a Largo Plazo	0.00	0.00
Deuda Pública a Largo Plazo	0.00	0.00
Pasivos Diferidos a Largo Plazo	3,059.27	0.00
Fondos y Bienes de Terceros en Garantía y/o Administración a Largo Plazo	5,040,363.35	0.00
Provisiones a Largo Plazo	0.00	0.00
HACIENDA PÚBLICA/PATRIMONIO	9,489,683.71	0.00
Hacienda Pública/Patrimonio Contribuido	0.00	0.00
Aportaciones	0.00	0.00
Donaciones de Capital	0.00	0.00
Actualización de la Hacienda Pública/Patrimonio	0.00	0.00
Hacienda Pública/Patrimonio Generado	9,489,683.71	0.00
Resultados del Ejercicio (Ahorro/Desahorro)	1,331,542.89	0.00
Resultados de Ejercicios Anteriores	8,158,140.82	0.00
Revalúos	0.00	0.00
Reservas	0.00	0.00
Rectificaciones de Resultados de Ejercicios Anteriores	0.00	0.00
Exceso o Insuficiencia en la Actualización de la Hacienda Pública/Patrimonio	0.00	0.00
Resultado por Posición Monetaria	0.00	0.00
Resultado por Tenencia de Activos no Monetarios	0.00	0.00

SISTEMA CONTABLE 2023
 ESTADO DE FLUJOS DE EFECTIVO
 DEL 1 DE ENERO AL 31 DE DICIEMBRE DE 2023
 (Cifras en Pesos)

Concepto	2023	2022
Flujos de Efectivo de las Actividades de Operación		
Origen	6,016,683.54	0.00
Impuestos	0.00	0.00
Cuotas y Aportaciones de Seguridad Social	0.00	0.00
Contribuciones de Mejoras	0.00	0.00
Derechos	0.00	0.00
Productos	0.00	0.00
Aprovechamientos	0.00	0.00
Ingresos por Venta de Bienes y Prestación de Servicios	0.00	0.00
Participaciones, Aportaciones, Convenios, Incentivos Derivados de la Colaboración Fiscal y Fondos Distintos de Aportaciones	0.00	0.00
Transferencias, Asignaciones, Subsidios y Subvenciones, y Pensiones y Jubilaciones	0.00	0.00
Otros Orígenes de Operación	6,016,683.54	0.00
Aplicación	4,835,089.45	0.00
Servicios Personales	4,049,831.31	0.00
Materiales y Suministros	39,809.91	0.00
Servicios Generales	745,448.23	0.00
Transferencias Internas y Asignaciones al Sector Público	0.00	0.00
Transferencias al Resto del Sector Público	0.00	0.00
Subsidios y Subvenciones	0.00	0.00
Ayudas Sociales	0.00	0.00
Pensiones y Jubilaciones	0.00	0.00
Transferencias a Fideicomisos, Mandatos y Contratos Análogos	0.00	0.00
Transferencias a la Seguridad Social	0.00	0.00
Donativos	0.00	0.00
Transferencias al Exterior	0.00	0.00
Participaciones	0.00	0.00
Aportaciones	0.00	0.00
Convenios	0.00	0.00
Otras Aplicaciones de Operación	0.00	0.00
Flujos Netos de Efectivo por Actividades de Operación	1,181,594.09	0.00
Flujos de Efectivo de las Actividades de Inversión		
Origen	8,168,003.57	0.00
Bienes Inmuebles, Infraestructura y Construcciones en Proceso	0.00	0.00
Bienes Muebles	0.00	0.00
Otros Orígenes de Inversión	8,168,003.57	0.00
Aplicación	5,213,134.25	0.00
Bienes Inmuebles, Infraestructura y Construcciones en Proceso	0.00	0.00
Bienes Muebles	2,855,645.96	0.00
Otras Aplicaciones de Inversión	2,357,488.29	0.00
Flujos Netos de Efectivo por Actividades de Inversión	2,954,869.32	0.00
Flujos de Efectivo de las Actividades de Financiamiento		
Origen	9,929,590.46	0.00
Endeudamiento Neto	0.00	0.00
Interno	0.00	0.00
Externo	0.00	0.00
Otros Orígenes de Financiamiento	9,929,590.46	0.00
Aplicación	0.00	0.00
Servicios de la Deuda	0.00	0.00
Interno	0.00	0.00
Externo	0.00	0.00
Otras Aplicaciones de Financiamiento	0.00	0.00
Flujos Netos de Efectivo por Actividades de Financiamiento	9,929,590.46	0.00
Incremento/Disminución Neta en el Efectivo y Equivalentes al Efectivo	14,066,053.87	0.00
Efectivo y Equivalentes al Efectivo al Inicio del Ejercicio	0.00	0.00
Efectivo y Equivalentes al Efectivo al Final del Ejercicio	14,216,002.67	0.00
Origen de Entes Fusionados	149,948.80	0.00
Incremento/Disminución Neta en el Efectivo y Equivalentes al Efectivo	14,216,002.67	0.00

 Mtra. Paola Coello Caballero
 Directora General

 Mtra. Guadalupe Patricia Hernández Alvarado
 Jefe del Área de Apoyo Administrativo

"Bajo protesta de decir verdad declaramos que los Estados Financieros y sus notas, son razonablemente correctos y son responsabilidad del emisor".

SISTEMA CONTABLE 2023
ESTADO ANALITICO DEL ACTIVO
DEL 01 DE ENERO AL 31 DE DICIEMBRE DEL 2023
 (Cifras en Pesos)

Fecha: 21/03/2024
 Página 1 de 1

Concepto	Saldo Inicial	Cargos del Período	Abonos del Período	Saldo Final	Variación del Período
ACTIVO	0.00	21,557,774.93	2,138,500.76	19,419,274.17	19,419,274.17
ACTIVO CIRCULANTE	0.00	16,344,640.68	2,128,638.01	14,216,002.67	14,216,002.67
Efectivo y Equivalentes	0.00	16,344,640.68	2,128,638.01	14,216,002.67	14,216,002.67
Derechos a Recibir Efectivo o Equivalentes	0.00	0.00	0.00	0.00	0.00
Derechos a Recibir Bienes o Servicios	0.00	0.00	0.00	0.00	0.00
Inventarios	0.00	0.00	0.00	0.00	0.00
Almacenes	0.00	0.00	0.00	0.00	0.00
Estimación por Pérdida o Deterioro de Activos Circulantes	0.00	0.00	0.00	0.00	0.00
Otros Activos Circulantes	0.00	0.00	0.00	0.00	0.00
ACTIVO NO CIRCULANTE	0.00	5,213,134.25	9,862.75	5,203,271.50	5,203,271.50
Inversiones Financieras a Largo Plazo	0.00	0.00	0.00	0.00	0.00
Derechos a Recibir Efectivo o Equivalentes a Largo Plazo	0.00	2,071,208.34	0.00	2,071,208.34	2,071,208.34
Bienes Inmuebles, Infraestructura y Construcciones en Proceso	0.00	0.00	0.00	0.00	0.00
Bienes Muebles	0.00	2,855,645.96	0.00	2,855,645.96	2,855,645.96
Activos Intangibles	0.00	286,279.95	0.00	286,279.95	286,279.95
Depreciación, Deterioro y Amortización Acumulada de Bienes	0.00	0.00	9,862.75	(9,862.75)	(9,862.75)
Activos Diferidos	0.00	0.00	0.00	0.00	0.00
Estimación por Pérdida o Deterioro de Activos no Circulantes	0.00	0.00	0.00	0.00	0.00
Otros Activos no Circulantes	0.00	0.00	0.00	0.00	0.00

DENOMINACIÓN DE LAS DEUDAS	MONEDA DE CONTRATACIÓN	INSTITUCIÓN O PAIS ACREEDOR	SALDO INICIAL DEL PERÍODO	SALDO FINAL DEL PERÍODO
DEUDA PÚBLICA				
Corto Plazo				
Deuda Interna			0.00	0.00
Instituciones de Crédito				
BBVA MEXICO, S.A.	Moneda Nacional	México	0.00	0.00
BANOBRAS, S.N.C.	Moneda Nacional	México	0.00	0.00
BANORTE, S.A.	Moneda Nacional	México	0.00	0.00
INTERACCIONES, S.A.	Moneda Nacional	México	0.00	0.00
SANTANDER, S.A.	Moneda Nacional	México	0.00	0.00
SCOTIABANK INVERLAT, S.A.	Moneda Nacional	México	0.00	0.00
Títulos y Valores	Moneda Nacional	México	0.00	0.00
Arrendamientos Financieros	Moneda Nacional	México	0.00	0.00
Deuda Externa			0.00	0.00
Organismos Financieros Internacionales				
Deuda Bilateral				
Títulos y Valores				
Arrendamientos Financieros				
Subtotal de Deuda Pública a Corto Plazo			0.00	0.00
Largo Plazo				
Deuda Interna			0.00	0.00
Instituciones de Crédito				
BBVA MEXICO, S.A.	Moneda Nacional	México	0.00	0.00
BANOBRAS, S.N.C.	Moneda Nacional	México	0.00	0.00
BANORTE, S.A.	Moneda Nacional	México	0.00	0.00
SANTANDER, S.A.	Moneda Nacional	México	0.00	0.00
Títulos y Valores	Moneda Nacional	México	0.00	0.00
Arrendamientos Financieros	Moneda Nacional	México	0.00	0.00
Deuda Externa			0.00	0.00
Organismos Financieros Internacionales				
Deuda Bilateral				
Títulos y Valores				
Arrendamientos Financieros				
Subtotal de Deuda Pública a Largo Plazo			0.00	0.00
Total de Otros Pasivos	Moneda Nacional	México	0.00	9,929,590.46
Total de Deuda Pública y Otros Pasivos			0.00	9,929,590.46

GOBIERNO CONSTITUCIONAL DEL ESTADO DE CHIAPAS
INSTITUTO DE EVALUACIÓN, PROFESIONALIZACIÓN Y PROMOCIÓN DOCENTE
DE CHIAPAS

SISTEMA CONTABLE 2023
INFORME SOBRE PASIVOS CONTINGENTES
DEL 1o. DE ENERO AL 31 DE DICIEMBRE DE 2023

Página 1 de 1

Fecha: 21/03/2024

De conformidad a las Principales Reglas de Registro y Valoración del Patrimonio (Elementos Generales), emitidas por el Consejo Nacional de Armonización Contable, publicadas en el capítulo reformado en el Diario Oficial de la Federación el 06 de octubre del 2014, y última reforma del 23 de diciembre de 2020, los Pasivos Contingentes consideran:

- a) Una obligación posible, surgida a raíz de sucesos pasados, cuya existencia ha de ser confirmada sólo por la ocurrencia, o en su caso, por la no ocurrencia, de uno o más eventos inciertos en el futuro, que no están enteramente bajo el control del Ente Público.
- b) Una obligación presente, surgida a raíz de sucesos pasados, que no se ha reconocido contablemente porque: no es probable que la entidad tenga que satisfacerla, desprendiéndose de recursos que incorporen beneficios económicos; o bien el importe de la obligación no pueda ser medido con la suficiente fiabilidad.

Al respecto, se informa que éste Ente Público a esta fecha **NO cuenta con Pasivos Contingentes** significativos pendientes de pago, ya que estos se reconocen y se liquidan en el transcurso del ejercicio, en la vigencia del presupuesto.

NOTAS A LOS ESTADOS FINANCIEROS

Introducción

Atendiendo a lo establecido por el artículo 17 de la Ley General de Contabilidad Gubernamental, cada ente público es responsable de su contabilidad, de la operación del sistema y en consecuencia de la información que proporciona para la integración de la Cuenta Pública.

De conformidad al artículo 46, fracción I, inciso g), 47, 48 y 49 de la Ley General de Contabilidad Gubernamental, así como, a la normatividad emitida por el Consejo Nacional de Armonización Contable, a continuación, se presentan las notas a los estados financieros del **Instituto de Evaluación, Profesionalización y Promoción Docente de Chiapas**, correspondiente al 31 de diciembre de 2023, con los siguientes apartados:

- Notas de Gestión Administrativa,
- Notas de Desglose, y
- Notas de Memoria (Cuentas de Orden).

NOTAS DE GESTIÓN ADMINISTRATIVA

1.- Autorización e Historia

a) Fecha de Creación del Ente Público

El **Instituto de Evaluación, Profesionalización y Promoción Docente de Chiapas**, fue creado el 31 de Agosto de 2023, mediante publicación Número 4118-A-2023 en el periódico oficial Número 301.

b) Principales Cambios en su Estructura

De acuerdo a la fecha de creación del **Instituto de Evaluación, Profesionalización y Promoción Docente de Chiapas**; el reglamento interior a la fecha se encuentra en proceso de elaboración, revisión, validación y su posterior publicación.

2.- Panorama Económico y Financiero

La situación económica y financiera del **Instituto de Evaluación, Profesionalización y Promoción Docente de Chiapas**, fue aceptable durante el ejercicio; debido a que fueron tomados en cuenta todos los lineamientos y normas emitidos por el Consejo Nacional de Armonización Contable (CONAC), y los recursos ministrados por la Secretaría de Hacienda fueron presupuestados y erogados de manera adecuada tanto presupuestal, contable y financiera.

3.- Organización y Objeto Social

a) Objeto Social

El **Instituto de Evaluación, Profesionalización y Promoción Docente de Chiapas**, tiene por objeto fundamental, garantizar la formación continua de maestros en servicio, mediante opciones formativas en condiciones de equidad, el reconocimiento docente y la mejora continua de procesos educativos que

impulsen el desarrollo profesional en las diferentes funciones y contextos educativos. El Instituto desarrollará actividades académicas de formación, investigación, evaluación e innovación educativa, bajo modelos metodológicos convergentes dentro de los que confluyen, actividades formativas y de generación de conocimiento, mediante la interacción activa en el proceso educativo, con resultados visibles para la producción académica, formación educativa, profesionalización, promoción y reconocimiento del personal docente al servicio del Estado

b) *Principal Actividad*

El **Instituto de Evaluación, Profesionalización y Promoción Docente de Chiapas** para el cumplimiento de su objeto, tendrá las atribuciones siguientes:

- Impartir cursos, talleres, seminarios, diplomados y programas de especialización, maestrías y doctorados para educadores, gestores y demás agentes vinculados a la práctica educativa básica, media superior y superior.
- Implementar y promover proyectos de investigación e innovación relacionados con la mejora continua de los Sistemas Educativos Nacional o Estatal.
- Desarrollar metodologías de investigación e innovación para la sistematización y generación de conocimientos.
- Incorporar las tecnologías de la información, comunicación, conocimiento y aprendizaje digitales, a los procesos de formación y desarrollo profesional educativo.
- Implementar la oferta de formación, capacitación y actualización de los maestros en servicio con funciones de docente, técnico docente, de dirección, supervisión y de asesoría técnico pedagógica, así como el desarrollo profesional continuo de docentes de educación especial y educación indígena en las diversas lenguas originarias del Estado.
- Presentar al titular de la Secretaría de Educación, para su aprobación, el Plan Anual de Trabajo y Mejora Continua, que deberá contener el Programa de Formación Educativa del Sistema Educativo Estatal en sus tres momentos de intervención:
 - a) Fortalecimiento de la formación inicial.
 - b) Desarrollo de la práctica educativa.
 - c) Formación para la Investigación Educativa y Social.
- Impulsar el mejoramiento académico y desarrollo de capacidades del personal docente, de dirección y supervisión escolar.
- Contribuir al desarrollo y establecimiento de sistemas, además de mecanismos para desarrollar y certificar competencias de profesionales de la educación en todos los tipos, niveles y modalidades que se ofertan en el Estado.
- Impulsar la certificación de sistemas y procesos estratégicos de gestión de los servicios y programas que apoyan las actividades educativas con el objeto de asegurar la calidad de la gestión institucional.
- Presentar al titular de la Secretaría de Educación, para su validación, el otorgamiento de grados honoríficos, distinciones, reconocimientos y estímulos de carácter académico, a aquellas personas que se distingan por sus contribuciones a la educación.
- Celebrar y promover, previo acuerdo con el titular de la Secretaría de Educación, convenios de colaboración, concertación, coordinación y demás instrumentos jurídicos con sus homólogas de las demás Entidades Federativas, con las Dependencias, Entidades y Municipios del Estado, con asociaciones y organizaciones civiles, sociales, empresariales y académicas, nacionales e internacionales, a efecto de cumplir con el objeto del Instituto.

- Elaborar y proponer las normas reglamentarias necesarias para la consecución del objeto institucional.
- Difundir experiencias educativas innovadoras con impacto en la calidad de los procesos educativos en el ámbito local, nacional e internacional.
- Promover, organizar y desarrollar acciones de vinculación académica, social y comunitaria con los sectores público y privado, federal, estatal y municipal.
- Diseñar e implementar programas académicos de posgrado de calidad, bajo estándares nacionales e internacionales y conforme a las políticas educativas y disposiciones vigentes.
- Contribuir en el desarrollo y mejora continua de la educación, en su oferta educativa y académica vinculados a la práctica educativa básica, media superior y superior.
- Diseñar programas de formación de tutores y de asesoría técnico-pedagógica de los diversos niveles educativos, tipos y modalidades.
- Gestionar los derechos relacionados con la propiedad intelectual que resulte del desarrollo de sus funciones o tenga relación con su objeto.
- Contribuir a la transformación de las prácticas de evaluación de las instituciones educativas para la mejora sistemática de los procesos y resultados educativos.
- Evaluar la calidad del Sistema Educativo Estatal, con respecto al desempeño de los factores, procesos y resultados, así como de las autoridades educativas estatales y municipales, tanto del sector público como privado.
- Diseñar y proponer al titular de la Secretaría, programas y proyectos de innovación educativa que contribuya a mejorar las condiciones de la calidad del Sistema Educativo Estatal.
- Evaluar de forma permanente la calidad y pertinencia de sus programas y, en su caso, hacer las mejoras correspondientes.
- Establecer políticas de evaluación e innovación educativa, que contribuyan a mejorar la calidad del Sistema Educativo Estatal.
- Promover la cultura de evaluación e innovación, relacionados con la educación.
- Construir un sistema de información de indicadores del sistema educativo para la evaluación de su mejora continua.

c) Ejercicio Fiscal

Ejercicio 2023

d) Régimen Jurídico

El **Instituto de Evaluación, Profesionalización y Promoción Docente de Chiapas**, no está registrada ante el Servicio de Administración Tributaria como persona moral con fines no lucrativos, cuya actividad económica es la administración pública estatal en general, y sus obligaciones son las siguientes:

(No aplica)

e) Consideraciones Fiscales del Ente

El Instituto de Evaluación, Profesionalización y Promoción Docente de Chiapas, se ubica dentro de las personas morales a que se refiere el artículo 95 y 102 de la LISR, pero tiene otras obligaciones como:

- Aportaciones patronales al IMSS
- 2 % del Impuesto Sobre Nóminas
- 10 % del ISR por Arrendamientos de Inmuebles
- 2 % del Impuesto Sobre Nóminas a prestadores de servicios

f) Estructura Organizacional Básica

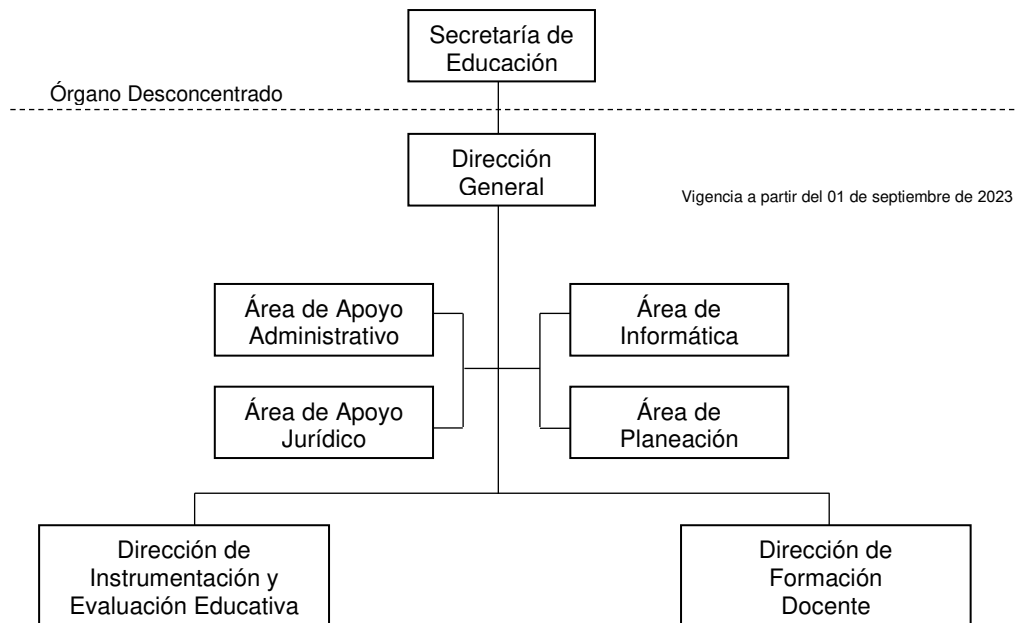

g) Fideicomisos de los cuales es Fideicomitente o Fideicomisario, y Contratos Análogos, incluyendo Mandatos de los cuales es parte
(No Aplica)

4.- Bases de Preparación de los Estados Financieros

Para llevar a cabo la preparación de los Estados Financieros del presente ejercicio se consideró lo siguiente:

a) Si se ha observado la normatividad emitida por el CONAC y las disposiciones legales aplicables.

Se ha observado las disposiciones legales de la Normatividad emitida por el CONAC y la Ley General de Contabilidad Gubernamental (LGCG), siendo congruente con la armonización contable en la emisión de los estados financieros.

b) La normatividad aplicada para el reconocimiento, valuación y revelación de los diferentes rubros de la información financiera, así como las bases de medición utilizadas para la elaboración de los estados financieros; por ejemplo: costo histórico, valor de realización, valor razonable, valor de recuperación o cualquier otro método empleado y los criterios de aplicación de los mismos.

Todas las cuentas que afectan económicamente al **Instituto de Evaluación, Profesionalización y Promoción Docente de Chiapas**, están cuantificados en términos monetarios y se registran al costo histórico. El costo histórico de las operaciones corresponde al monto erogado para su adquisición conforme a la documentación contable original justificativa y comprobatoria.

c) Postulados Básicos de Contabilidad Gubernamental (PBCG).

Las bases de preparación de los estados financieros del **Instituto de Evaluación, Profesionalización y Promoción Docente de Chiapas**, aplican los postulados básicos siguientes:

- 1.- Sustancia Económica
- 2.- Entes Públicos
- 3.- Existencia Permanente
- 4.- Revelación Suficiente
- 5.- Importancia Relativa
- 6.- Registro e Integración Presupuestaria
- 7.- Consolidación de la Información Financiera
- 8.- Devengo Contable
- 9.- Valuación
- 10.- Dualidad Económica
- 11.- Consistencia

d) Normatividad supletoria. En caso de emplear varios grupos de normatividades (normatividades supletorias), deberá realizar la justificación razonable correspondiente, su alineación con los PBCG y a las características cualitativas asociadas descritas en el Marco Conceptual de Contabilidad Gubernamental (MCCG) y sus modificaciones

(No Aplica)

e) Para las Entidades que por primera vez estén implementando la base devengado de acuerdo a la Ley de Contabilidad; deberán revelar las nuevas políticas de reconocimiento, su plan de implementación, revelar los cambios en las políticas, la clasificación y medición de las mismas, así como su impacto en la información financiera, y presentar los últimos estados financieros con la normatividad anteriormente utilizada con las nuevas políticas para fines de comparación en la transición a la base de devengado.

(No Aplica)

6.- Políticas de Contabilidad Significativas

(No Aplica)

7.- Posición en Moneda Extranjera y Protección por Riesgo Cambiario

(No Aplica)

8.- Reporte Analítico del Activo

En las reglas específicas del Registro y Valoración del Patrimonio emitidas por el Consejo Nacional de Armonización Contable, se definió como vida útil de un activo, al periodo durante el que se espera utilizar el activo, además, se menciona que se considerará que un activo tiene una vida útil indefinida cuando, sobre la base de un análisis de todos los factores relevantes, no exista un límite previsible al periodo a lo largo del cual se espera que

el activo genere rendimientos económicos o potencial de servicio, o a la utilización en la producción de bienes y servicios públicos. Con base en estas reglas, los activos del **Instituto de Evaluación, Profesionalización y Promoción Docente de Chiapas**, sitúa la valoración de sus bienes tangibles e intangibles aplicando la depreciación y amortización, utilizando el procedimiento establecido por el Consejo Nacional de Armonización Contable (CONAC).

Las principales variaciones que presenta el activo del 1 de enero al 31 de diciembre de 2023, se integra de la siguiente manera:

- a) La variación positiva por \$ 14,216,002.67 del rubro efectivo y equivalentes se debe a tres ampliaciones líquidas que se realizaron en el mes de diciembre, para el pago de las nóminas del personal de confianza y eventual del período 01 de octubre al 31 de diciembre de 2023; así como de los compromisos de pago a proveedores y de servicios básicos del Instituto.
- b) La variación positiva de \$ 2,071,208.34 del rubro derechos a recibir efectivo o equivalentes a largo plazo se debe a la transferencia de saldos que el Instituto recibió del ente extinto: Centro Regional de Formación Docente e Investigación Educativa (CRESUR).
- c) La variación positiva de \$ 2,855,645.96 del rubro bienes muebles se debe a la transferencia de saldos que el Instituto recibió de los entes extintos: Instituto Estatal de Evaluación e Innovación Educativa (INEVAL), Instituto de Estudios de Posgrado (IEP) y Centro Regional de Formación Docente e Investigación Educativa (CRESUR).
- d) La variación positiva de \$ 286,279.95 del rubro activos intangibles se debe a la transferencia de saldos que el Instituto recibió del ente extinto: Centro Regional de Formación Docente e Investigación Educativa (CRESUR).
- e) La variación negativa de \$ 9,862.75 del rubro depreciación, deterioro y amortización acumulada de bienes se debe a la transferencia de saldos que el Instituto recibió del ente extinto: Centro Regional de Formación Docente e Investigación Educativa (CRESUR).

9.- Fideicomisos, Mandatos y Análogos

El **Instituto de Evaluación, Profesionalización y Promoción Docente de Chiapas** no tiene Fideicomisos bajo su responsabilidad o donde se haya hecho aportación de recurso alguno.

10.- Reporte de la Recaudación

(No Aplica)

11.- Información sobre la Deuda y el Reporte Analítico de la Deuda

(No Aplica)

12.- Calificaciones Otorgadas

(No Aplica)

13.- Proceso de Mejora

a) Principales Políticas de Control Interno

Ley General de Contabilidad Gubernamental (LGCG): Nos establece los criterios generales que rigen la contabilidad gubernamental y la emisión de información financiera, incluyendo la presupuestaria y programática en forma razonable y transparente.

Normatividad Contable: Tiene por objeto efectuar el registro contable de los recursos públicos y la preparación de informes financieros de forma armonizada, que dan transparencia para la interpretación, evaluación, fiscalización y entrega de informes; regulando las operaciones contables.

Normas Presupuestarias: Nos indica cómo se ejecuta el gasto público, administrándolo con eficiencia, eficacia, economía, transparencia y honradez, para rendir cuentas de los recursos públicos, así mismo contribuir a fortalecer la armonización presupuestaria y contable.

b) Medidas de Desempeño Financiero, Metas y Alcance

A través del proceso de armonización contable, se da un cambio trascendental para atender en tiempo y forma el nuevo esquema de la contabilidad gubernamental, logrando resultados en materia de información financiera, transparencia y rendición de cuentas, así como, mantener la liquidez y solvencia económica.

14.- Información por Segmentos

(No Aplica)

15.- Eventos Posteriores al Cierre

(No Aplica)

16.- Partes Relacionadas

“No existen partes relacionadas que pudieran ejercer influencia significativa sobre la toma de decisiones financieras y operativas”

17.- Responsabilidad sobre la Presentación Razonable de la Información Contable

“Bajo protesta de decir verdad declaramos que los Estados Financieros y sus Notas, son razonablemente correctos y son responsabilidad del emisor”

NOTAS DE DESGLOSE

NOTAS AL ESTADO DE ACTIVIDADES

El Estado de Actividades refleja el resultado entre el saldo total de los ingresos captados y el saldo total de los gastos incurridos por el **Instituto de Evaluación, Profesionalización y Promoción Docente de Chiapas**, cuya diferencia positiva o negativa determina el ahorro o desahorro del 1 de enero al 31 de diciembre de 2023, sin considerar la inversión física en Bienes Muebles e Inmuebles, Infraestructura y Construcciones en Proceso. De esta forma el resultado durante este periodo asciende a \$ 1,181,594.09, además, se incluye el resultado del ente extinto: Centro Regional de Formación Docente e Investigación Educativa (CRESUR), derivado del procedimiento de fusión-escisión por un importe de \$ 149,948.80. De esta manera el resultado total refleja un ahorro por \$1,331,542.89.

Ingresos y Otros Beneficios

Ingresos de Gestión

Los ingresos que se recaudaron por el **Instituto de Evaluación, Profesionalización y Promoción Docente de Chiapas** al 31 de diciembre de 2023, están registrados en el rubro de Ingresos por Venta de Bienes y Prestación de Servicios.

Del total de los Ingresos de Gestión, se explican aquellas que en lo individual representan el 15 % o más, de la totalidad de las mismas, el cual se integra de la siguiente manera: el importe de \$ 2,445,721.28 por conceptos pago cuatrimestral de colegiaturas, pago del proceso de titulación para la obtención de grado, pagos del trámite de certificado de estudios, expedición de constancias, certificación de documentos y acreditaciones.

INGRESOS DE GESTIÓN			
(Cifras en Pesos)			
CONCEPTO	NATURALEZA	2023	2022
Ingresos por Venta de Bienes y Prestación de Servicios	Acreedora	\$ 2,445,721.28	\$ 0.00
	SUMAS	\$ 2,445,721.28	\$ 0.00

Participaciones, Aportaciones, Convenios, Incentivos Derivados de la Colaboración Fiscal, Fondos Distintos de Aportaciones, Transferencias, Asignaciones, Subsidios y Subvenciones, y Pensiones y Jubilaciones

Al 31 de diciembre de 2023, el 15 % o más de este rubro están integrados por recursos presupuestales radicados a través de transferencias que la Secretaría de Hacienda realiza con base al presupuesto autorizado, para llevar a cabo las actividades del **Instituto de Evaluación, Profesionalización y Promoción Docente de Chiapas**.

PARTICIPACIONES, APORTACIONES, CONVENIOS, INCENTIVOS DERIVADOS DE LA COLABORACIÓN FISCAL, FONDOS DISTINTOS DE APORTACIONES, TRANSFERENCIAS, ASIGNACIONES, SUBSIDIOS Y SUBVENCIONES, Y PENSIONES Y JUBILACIONES			
(Cifras en Pesos)			
CONCEPTO	NATURALEZA	2023	2022
Transferencias, Asignaciones, Subsidios y Subvenciones, y Pensiones y Jubilaciones	Acreedora	\$ 3,570,962.26	\$ 0.00
	SUMAS	\$ 3,570,962.26	\$ 0.00
TOTAL DE INGRESOS Y OTROS BENEFICIOS		\$ 6,016,683.54	\$ 0.00

Gastos y Otras Pérdidas

Gastos de Funcionamiento

Los gastos de funcionamiento lo integran todas las erogaciones realizadas en la operatividad al 31 de diciembre de 2023, principalmente en los capítulos 1000 Servicios Personales, 2000 Materiales y Suministros, y 3000 Servicios Generales.

GOBIERNO CONSTITUCIONAL DEL ESTADO DE CHIAPAS
INSTITUTO DE EVALUACIÓN, PROFESIONALIZACIÓN Y
PROMOCIÓN DOCENTE DE CHIAPAS
NOTAS A LOS ESTADOS FINANCIEROS
DEL 1 DE ENERO AL 31 DE DICIEMBRE DE 2023
(Cifras en Pesos)

Página 9 de 21

Fecha: 21/03/2024

Del total de los Gastos de Funcionamiento, se explican aquellas que en lo individual representan el 15 % o más, de la totalidad de las mismas, el cual se integra de la siguiente manera: el importe de \$ 4,049,831.31 correspondiente a pagos de sueldos y salarios del personal que labora en el **Instituto de Evaluación, Profesionalización y Promoción Docente de Chiapas**, y la cantidad de \$ 745,448.23 para Servicios Generales, por concepto de servicios recibidos durante la operatividad, correspondiente al 31 de diciembre de 2023.

GASTOS DE FUNCIONAMIENTO		
<i>(Cifras en Pesos)</i>		
CONCEPTO	2023	2022
Servicios Personales	\$ 4,049,831.31	\$ 0.00
Materiales y Suministros	39,809.91	0.00
Servicios Generales	745,448.23	0.00
SUMAS	\$ 4,835,089.45	\$ 0.00
TOTAL DE GASTOS Y OTRAS PÉRDIDAS	\$ 4,835,089.45	\$ 0.00

Resultados de Entes Fusionados

Al 31 de diciembre de 2023, se refleja el rubro de Resultados del Ejercicio (Ahorro/Desahorro) del ente extinto: Centro Regional de Formación Docente e Investigación Educativa (CRESUR), el cual a través del procedimiento de Fusión-Escisión se transfirieron los saldos al **Instituto de Evaluación, Profesionalización y Promoción Docente de Chiapas** por un importe de \$ 149,948.80.

RESULTADOS DE ENTES FUSIONADOS		
<i>(Cifras en Pesos)</i>		
CONCEPTO	2023	2022
Resultados del Ejercicio (Ahorro/Desahorro)		
Centro Regional de Formación Docente e Investigación Educativa (CRESUR)	\$ 149,948.80	\$ 0.00
SUMAS	\$ 149,948.80	\$ 0.00

NOTAS AL ESTADO DE SITUACIÓN FINANCIERA

El Estado de Situación Financiera muestra la posición financiera del **Instituto de Evaluación, Profesionalización y Promoción Docente de Chiapas**, valuados y elaborados de acuerdo con los Postulados Básicos de Contabilidad Gubernamental, Normas y Metodología para la Emisión de Información Financiera y Estructura de los Estados Financieros del Ente Público y Característica de sus Notas, emitidos por el Consejo Nacional de Armonización Contable (CONAC), el cual refleja los bienes y derechos que se clasifican en rubros de acuerdo a su disponibilidad de liquidez al igual que sus obligaciones o compromisos, agrupándolas con relación a su exigibilidad.

ACTIVO

El activo se compone de los fondos, valores, derechos y bienes cuantificados en términos monetarios, los cuales dispone el **Instituto de Evaluación, Profesionalización y Promoción Docente de Chiapas**, para la operatividad y la prestación de servicios públicos, éste se integra como sigue:

Circulante

Efectivo y Equivalentes

El rubro de efectivo y equivalentes al 31 de diciembre de 2023, asciende a \$ 14,216,002.67, el cual representa el 100 % del total de activo circulante, se integra por la disponibilidad financiera para cubrir los compromisos de pagos a los diferentes proveedores, así como, pagos de impuestos y otras contribuciones. Dentro de este rubro se incluyen los saldos transferidos de los entes extintos: Instituto Estatal de Evaluación e Innovación Educativa (INEVAL), Instituto de Estudios de Posgrado (IEP) y Centro Regional de Formación Docente e Investigación Educativa (CRESUR).

EFFECTIVO Y EQUIVALENTES		
(Cifras en Pesos)		
CONCEPTO	2023	2022
Bancos/Dependencias y Otros	\$ 8,052,031.70	\$ 0.00
Fondos con Afectación Específica	6,163,970.97	0.00
SUMAS	\$ 14,216,002.67	\$ 0.00

FONDOS CON AFECTACIÓN ESPECÍFICA	2023	2022
Fondo	\$ 3,570,962.26	\$ 0.00
Ingresos por Venta de Bienes	2,445,721.28	0.00
SalDOS recibidos de INEVAL y CRESUR	147,287.43	0.00
SUMAS	\$ 6,163,970.97	\$ 0.00

No Circulante

Derechos a Recibir Efectivo o Equivalentes a Largo Plazo

Este rubro del activo asciende a \$ 2,071,208.34, el cual representa el 39.8 % del total del activo no circulante, corresponde a ejercicios anteriores; se integra por los deudores morosos por concepto de gastos a comprobar, recibidos del ente extinto: Centro Regional de Formación Docente e Investigación Educativa (CRESUR), los cuales se encuentran pendientes de comprobar al 31 de diciembre de 2023. Derivado de lo anterior, se están realizando las gestiones necesarias ante la Secretaría de Hacienda para su comprobación y/o regularización.

GOBIERNO CONSTITUCIONAL DEL ESTADO DE CHIAPAS
INSTITUTO DE EVALUACIÓN, PROFESIONALIZACIÓN Y
PROMOCIÓN DOCENTE DE CHIAPAS
NOTAS A LOS ESTADOS FINANCIEROS
DEL 1 DE ENERO AL 31 DE DICIEMBRE DE 2023
(Cifras en Pesos)

Página 11 de 21

Fecha: 21/03/2024

DERECHOS A RECIBIR EFECTIVO O EQUIVALENTES A LARGO PLAZO			
(Cifras en Pesos)			
CONCEPTO	VENCIMIENTO (DÍAS)	2023	2022
Deudores Diversos por Cobrar a Corto Plazo	> 365	\$ 2,071,208.34	\$ 0.00
SUMAS		\$ 2,071,208.34	\$ 0.00

DEUDORES DIVERSOS POR COBRAR A LARGO PLAZO	VENCIMIENTO (DÍAS)	2023	2022
Gastos a Comprobar	> 365	\$ 2,071,208.34	\$ 0.00
SUMAS		\$ 2,071,208.34	\$ 0.00

Bienes Muebles

Este rubro representa los bienes muebles que son propiedad del **Instituto de Evaluación, Profesionalización y Promoción Docente de Chiapas**, como son: Mobiliario y Equipo de Administración, Mobiliario y Equipo Educativo y Recreativo, Vehículos y Equipo de Transporte, Maquinaria, Otros Equipos y Herramientas, que aún se encuentran en buenas condiciones y que son básicos para la operatividad del mismo; los cuales fueron recibidos de los entes públicos extintos: Instituto Estatal de Evaluación e Innovación Educativa (INEVAL), Instituto de Estudios de Posgrado (IEP) y Centro Regional de Formación Docente e Investigación Educativa (CRESUR), en el periodo que se informa.

Al 31 de diciembre de 2023, este rubro asciende a \$ 2,855,645.96, que representa el 54.9 % del activo no circulante.

BIENES MUEBLES		
(Cifras en Pesos)		
CONCEPTO	2023	2022
Mobiliario y Equipo de Administración	\$ 977,735.05	\$ 0.00
Mobiliario y Equipo Educativo y Recreativo	241,741.41	0.00
Vehículos y Equipo de Transporte	1,612,100.00	0.00
Maquinaria, Otros Equipos y Herramientas	24,069.50	0.00
SUMAS		\$ 2,855,645.96

Activos Intangibles

Este rubro representa los activos intangibles que son propiedad del **Instituto de Evaluación, Profesionalización y Promoción Docente de Chiapas**, como son: software y licencias, que aún se encuentran en buenas condiciones y que son básicos para la operatividad de las áreas administrativas; los cuales fueron recibidos del ente público extinto: Centro Regional de Formación Docente e Investigación Educativa (CRESUR), en el periodo que se informa.

Al 31 de diciembre de 2023, este rubro asciende a \$ 286,279.95, que representa el 5.5 % del activo no circulante.

GOBIERNO CONSTITUCIONAL DEL ESTADO DE CHIAPAS
INSTITUTO DE EVALUACIÓN, PROFESIONALIZACIÓN Y
PROMOCIÓN DOCENTE DE CHIAPAS
NOTAS A LOS ESTADOS FINANCIEROS
DEL 1 DE ENERO AL 31 DE DICIEMBRE DE 2023
(Cifras en Pesos)

ACTIVOS INTANGIBLES			
(Cifras en Pesos)			
CONCEPTO	NATURALEZA	2023	2022
Software	Deudora	\$ 247,650.04	\$ 0.00
Licencias	Deudora	38,629.91	0.00
	SUMAS	\$ 286,279.95	\$ 0.00

Depreciación, Deterioro y Amortización Acumulada de Bienes

Este rubro representa la depreciación y amortización aplicada a los bienes tangibles que son propiedad del **Instituto de Evaluación, Profesionalización y Promoción Docente de Chiapas**, los cuales fueron recibidos del ente público extinto: Centro Regional de Formación Docente e Investigación Educativa (CRESUR), utilizando el procedimiento establecido por el Consejo Nacional de Armonización Contable (CONAC), aplicados en el ejercicio 2023.

Al periodo que se informa, este rubro presenta una cifra negativa de \$ 9,862.75, el cual refleja una disminución del 0.2 % del activo no circulante debido a la depreciación de los bienes recibidos.

DEPRECIACIÓN, DETERIORO Y AMORITIZACIÓN ACUMULADA DE BIENES			
(Cifras en Pesos)			
CONCEPTO	NATURALEZA	2023	2022
Depreciación Acumulada de Bienes Muebles	Deudora	\$ (9,862.75)	\$ 0.00
	SUMAS	\$ (9,862.75)	\$ 0.00

PASIVO

Es el conjunto de cuentas que permite el registro de las obligaciones contraídas por el **Instituto de Evaluación, Profesionalización y Promoción Docente de Chiapas**, para el desarrollo de sus funciones y la prestación de los servicios públicos. Al 31 de diciembre de 2023, los estados financieros reflejan principalmente pasivo circulante o corto plazo, es decir, aquellas obligaciones en que la exigibilidad de pago es menor a un año, así también, pasivo no circulante o a largo plazo que representa las obligaciones con vencimiento posterior a un año.

Circulante

Cuentas por Pagar a Corto Plazo

Al 31 de diciembre de 2023, este rubro asciende a \$ 4,886,167.39, el cual representa el 100 % del total del pasivo circulante, se integra principalmente por las prestaciones salariales como son: sueldos y salarios, prima vacacional, prima dominical, previsión social múltiple y aguinaldo devengado no pagado del periodo que se informa, así como, por las aportaciones patronales al IMSS y el 2 % del Impuesto Sobre Nóminas. Así mismo, por los compromisos contraídos por la adquisición de bienes de consumo e inventariables, y por la contratación de servicios con proveedores, necesarios para el funcionamiento del ente público, los cuales se encuentran pendiente de pago.

Además, se integra por las retenciones y contribuciones a favor de terceros como son: 10 % del I.S.R. por Honorarios, así como 1.25 % del régimen simplificado de confianza (RESICO), recibidos de entes públicos

extintos, las cuales se encuentran pendientes de enterar.

También, se encuentran registrados los viáticos y los rendimientos bancarios, recibidos de entes públicos extintos, mismos que se encuentran pendientes de regularizar, para ello se está llevando a cabo las gestiones correspondientes ante la Secretaría de Hacienda para dicha regularización.

CUENTAS POR PAGAR A CORTO PLAZO			
(Cifras en Pesos)			
CONCEPTO	VENCIMIENTO (DÍAS)	2023	2022
Servicios Personales por Pagar a Corto Plazo	≤ 365	\$ 4,149,843.56	\$ 0.00
Proveedores por Pagar a Corto Plazo	≤ 365	658,799.89	0.00
Retenciones y Contribuciones por Pagar a Corto Plazo	≤ 365	50,714.85	0.00
Otras Cuentas por Pagar a Corto Plazo	≤ 365	26,809.09	0.00
	SUMAS	\$ 4,886,167.39	\$ 0.00

Otros Pasivos a Corto Plazo

El saldo de este rubro del pasivo circulante asciende a \$ 0.45, el cual se integra principalmente de los ingresos por clasificar, son saldos recibidos del extinto Centro Regional de Formación Docente e Investigación Educativa (CRESUR) al 31 de diciembre de 2023.

OTROS PASIVOS A CORTO PLAZO			
(Cifras en Pesos)			
CONCEPTO		2023	2022
Ingresos por Clasificar		\$ 0.45	\$ 0.00
	SUMAS	\$ 0.45	\$ 0.00

No Circulante

Pasivos Diferidos a Largo Plazo

Este rubro asciende a \$ 3,059.27 y representa el 0.1 % del total del pasivo no circulante y refleja el registro de las retenciones de ejercicios anteriores por concepto de servicios personales: ISSS, así como, el ISR por honorarios las cuales se encuentran pendientes de liquidar al 31 de diciembre de 2023, además, se incluyen los rendimientos bancarios; los cuales fueron recibidos del ente extinto: Centro Regional de Formación Docente e Investigación Educativa (CRESUR).

GOBIERNO CONSTITUCIONAL DEL ESTADO DE CHIAPAS
INSTITUTO DE EVALUACIÓN, PROFESIONALIZACIÓN Y
PROMOCIÓN DOCENTE DE CHIAPAS
NOTAS A LOS ESTADOS FINANCIEROS
DEL 1 DE ENERO AL 31 DE DICIEMBRE DE 2023
(Cifras en Pesos)

Página 14 de 21

Fecha: 21/03/2024

PASIVOS DIFERIDOS A LARGO PLAZO			
(Cifras en Pesos)			
CONCEPTO	VENCIMIENTO (DÍAS)	2023	2022
Otros Pasivos Diferidos a Largo Plazo	> 365	\$ 3,059.27	\$ 0.00
	SUMAS	\$ 3,059.27	\$ 0.00

OTROS PASIVOS DIFERIDOS A LARGO PLAZO	VENCIMIENTO (DÍAS)	2023	2022
ISSS	> 365	\$ 757.00	\$ 0.00
ISR Honorarios	> 365	2,301.73	0.00
Rendimientos Bancarios	> 365	0.54	0.00
	SUMAS	\$ 3,059.27	\$ 0.00

Fondos y Bienes de Terceros en Garantía y/o Administración a Largo Plazo

Al 31 de diciembre de 2023, este rubro asciende a \$ 5,040,363.35 y representa el 99.9 % del total del pasivo no circulante y refleja principalmente las obligaciones con recursos ajenos del proyecto "Promoción de hábitos y estilos de vida saludables desde el entorno escolar y comunitario en condición de vulnerabilidad", así como, los rendimientos bancarios; los cuales fueron recibidos del público ente extinto: Centro Regional de Formación Docente e Investigación Educativa (CRESUR), correspondiente a ejercicios anteriores.

FONDOS Y BIENES DE TERCEROS EN GARANTÍA y/o ADMINISTRACIÓN A LARGO PLAZO			
(Cifras en Pesos)			
CONCEPTO	NATURALEZA	2023	2022
Fondos en Administración a Largo Plazo	Acreeedora	\$ 5,040,363.35	\$ 0.00
	SUMAS	\$ 5,040,363.35	\$ 0.00

FONDOS EN ADMINISTRACIÓN A LARGO PLAZO	NATURALEZA	2023	2022
Recursos Ajenos:			
Proyecto: "Promoción de hábitos y estilos de vida saludables desde el entorno escolar y comunitario en condición de vulnerabilidad"	Acreeedora	\$ 4,967,975.85	\$ 0.00
Rendimientos bancarios	Acreeedora	72,387.50	0.00
	SUMAS	\$ 5,040,363.35	\$ 0.00

NOTAS AL ESTADO DE VARIACIÓN EN LA HACIENDA PÚBLICA

La Hacienda Pública representa el importe de los bienes y derechos que son propiedad del **Instituto de Evaluación, Profesionalización y Promoción Docente de Chiapas**, dicho importe es modificado principalmente por el resultado positivo obtenido al 31 de diciembre de 2023, el cual asciende a \$ 1,181,594.09, además, se incluye el resultado del ente extinto: Centro Regional de Formación Docente e Investigación Educativa (CRESUR), derivado del procedimiento de fusión-escisión por un importe de \$ 149,948.80. De esta manera el resultado total refleja un ahorro por \$ 1,331,542.89.

El Estado de Variación en la Hacienda Pública muestra las modificaciones o cambios realizados en la Hacienda Pública, dichas variaciones representan el registro de operaciones de ejercicios anteriores por concepto de reintegros, depuración contable, pérdidas, a la fecha que se informa, la Hacienda Pública refleja un saldo de \$9,489,683.71.

Así también, es modificado por el aumento o disminución al patrimonio, derivado del registro de movimientos realizados durante el periodo que se informa, principalmente por los saldos recibidos del ente extinto: Centro Regional de Formación Docente e Investigación Educativa (CRESUR), derivado del procedimiento de fusión-escisión. A la fecha que se informa la modificación neta positiva al patrimonio es de \$ 9,489,683.71.

HACIENDA PÚBLICA/PATRIMONIO		
<i>(Cifras en Pesos)</i>		
CONCEPTO	2023	2022
Patrimonio Generado	\$ 9,489,683.71	\$ 0.00
SUMAS	\$ 9,489,683.71	\$ 0.00

Patrimonio Generado

Resultados del Ejercicio (Ahorro/Desahorro)

El resultado positivo obtenido al periodo que se informa asciende a \$ 1,181,594.09 y representa la disponibilidad financiera para cubrir gastos de operación y/o inversión. Asimismo, se incluye el resultado del ente extinto: Centro Regional de Formación Docente e Investigación Educativa (CRESUR), derivado del procedimiento de fusión-escisión por un importe de \$ 149,948.80. De esta manera el resultado total refleja un ahorro por \$ 1,331,542.89.

PATRIMONIO GENERADO	PROCEDENCIA	2023	2022
Resultados del Ejercicio (Ahorro/Desahorro)	Ingresos y Otros Beneficios menos Gastos y Otras Pérdidas	\$ 1,181,594.09	\$ 0.00
	Entes Fusionados	149,948.80	0.00
	SUMAS	\$ 1,331,542.89	\$ 0.00

Resultados de Ejercicios Anteriores

Este rubro asciende a un importe de \$ 8,158,140.82 y se integra principalmente por saldos de años anteriores, recibidos del ente extinto: Centro Regional de Formación Docente e Investigación Educativa (CRESUR), derivado del procedimiento de fusión-escisión, por concepto de incrementos por bienes recibidos, reintegros de años anteriores, depuración de saldos y pérdidas por redondeos y pagos en demasía.

PATRIMONIO GENERADO	PROCEDENCIA	2023	2022
Resultados de Ejercicios Anteriores	Saldos recibidos de entes extintos por: Incremento de Bienes, Reintegros, Depuración Contable y Pérdidas.	\$ 8,158,140.82	\$ 0.00
	SUMAS	\$ 8,158,140.82	\$ 0.00

NOTAS AL ESTADO DE FLUJOS DE EFECTIVO

El Estado de Flujos de Efectivo, muestra los flujos de efectivo del **Instituto de Evaluación, Profesionalización y Promoción Docente de Chiapas**, conformado por los elementos básicos: origen y aplicación de los recursos.

Flujo de Efectivo de las Actividades de Operación

Durante el periodo que se informa, los orígenes de actividades de operación cobradas fueron por la cantidad de \$ 6,016,683.54. Las aplicaciones de actividades de operación pagadas por el periodo comprendido del 1 de enero al 31 de diciembre de 2023, asciende a \$ 4,835,089.45, el cual refleja un flujo neto positivo por actividades de operación por un importe de \$ 1,181,594.09.

Flujo de Efectivo de las Actividades de Inversión

Durante el periodo que se informa, los orígenes de actividades de inversión cobrados fueron por la cantidad de \$ 8,168,003.57. Las aplicaciones de actividades de inversión pagadas por el periodo comprendido del 1 de enero al 31 de diciembre de 2023, asciende a \$ 5,213,134.25, el cual refleja un flujo neto positivo por actividades de inversión por un importe de \$ 2,954,869.32

Flujo de Efectivo de las Actividades de Financiamiento

Durante el periodo que se informa, los orígenes de actividades de financiamiento cobrados fueron por la cantidad de \$9,929,590.46. Las aplicaciones de actividades de financiamiento pagadas por el periodo comprendido del 1 de enero al 31 de diciembre de 2023, no presenta saldo, el cual refleja un flujo neto por actividades de financiamiento por un importe de \$9,929,590.46.

Incremento/Disminución Neta en el Efectivo y Equivalentes al Efectivo

El incremento neto en el efectivo y equivalentes al 31 de diciembre de 2023 del **Instituto de Evaluación, Profesionalización y Promoción Docente de Chiapas** tiene un saldo de \$ 14,066,053.87. Además, se incluye el incremento por entes fusionados principalmente del Centro Regional de Formación Docente e Investigación Educativa (CRESUR) por un importe de \$149,948.80. De esta manera el total del incremento neto en el efectivo y equivalentes al periodo que se informa asciende a \$ 14,216,002.67.

Efectivo y Equivalentes al Efectivo al Final del Ejercicio

Las cifras del efectivo y equivalentes al efectivo, al final del ejercicio que figuran en la última parte del Estado de Flujos de Efectivo, es el siguiente:

EFFECTIVO Y EQUIVALENTES AL EFFECTIVO AL FINAL DEL EJERCICIO		
<i>(Cifras en Pesos)</i>		
CONCEPTO	2023	2022
Efectivo y Equivalentes al Efectivo al Final del Ejercicio	\$14,216,002.67	\$ 0.00

Efectivo y Equivalentes

El análisis de los saldos inicial y final del efectivo y equivalentes al efectivo, al final del ejercicio del estado de flujos de efectivo, respecto a la composición del rubro de efectivo y equivalentes es como sigue:

EFFECTIVO Y EQUIVALENTES		
<i>(Cifras en Pesos)</i>		
CONCEPTO	2023	2022
Bancos/Dependencias y Otros	\$ 8,052,031.70	\$ 0.00
Fondos con Afectación Específica	6,163,970.97	0.00
TOTAL	\$ 14,216,002.67	\$ 0.00

Adquisiciones de las Actividades de Inversión efectivamente pagadas

Al 31 de diciembre de 2023, se recibieron adquisiciones de las Actividades de Inversión efectivamente pagadas, respecto del apartado de aplicación, derivado del procedimiento de fusión-escisión de los entes extintos: Instituto Estatal de Evaluación e Innovación Educativa (INEVAL), Instituto de Estudios de Posgrado (IEP) y Centro Regional de Formación Docente e Investigación Educativa (CRESUR), mismas que a continuación de describen:

ADQUISICIONES DE ACTIVIDADES DE INVERSIÓN EFECTIVAMENTE PAGADAS		
(Cifras en Pesos)		
CONCEPTO	2023	2022
Bienes Inmuebles, Infraestructura y Construcciones en Proceso	\$ 0.00	\$ 0.00
Bienes Muebles	2,855,645.96	0.00
Mobiliario y Equipo de Administración	977,735.05	0.00
Mobiliario y Equipo Educativo y Recreativo	241,741.41	0.00
Vehículos y Equipo de Transporte	1,612,100.00	0.00
Maquinaria, Otros Equipos y Herramientas	24,069.50	0.00
Otras Inversiones	2,357,488.29	0.00
TOTAL	\$ 5,213,134.25	\$ 0.00

Conciliación de Flujos de Efectivo Netos

A continuación, se presenta la Conciliación de los Flujos de Efectivo Netos de las Actividades de Operación y saldos de Resultados del Ejercicio (Ahorro/Desahorro):

CONCILIACIÓN DE FLUJOS DE EFECTIVO NETOS		
(Cifras en Pesos)		
CONCEPTO	2023	2022
Resultados del Ejercicio Ahorro/Desahorro	\$ 1,331,542.89	\$ 0.00
Movimientos de partidas (o rubros) que no afectan al efectivo	149,948.80	0.00
Menos Resultados de Entes Fusionados	149,948.80	0.00
Flujos de Efectivo Netos de las Actividades de Operación	\$ 1,181,594.09	\$ 0.00

CONCILIACIÓN ENTRE LOS INGRESOS PRESUPUESTARIOS Y CONTABLES, ASÍ COMO ENTRE LOS EGRESOS PRESUPUESTARIOS Y LOS GASTOS CONTABLES

De conformidad a lo dispuesto por el "Acuerdo por el que se emite el formato de conciliación entre los ingresos presupuestarios y contables, así como entre los egresos presupuestarios y los gastos contables" y sus modificaciones, dictado por el Consejo Nacional de Armonización Contable, a continuación, se presenta la conciliación contable-presupuestaria, correspondiente del 1 de enero al 31 de diciembre de 2023:

GOBIERNO CONSTITUCIONAL DEL ESTADO DE CHIAPAS
INSTITUTO DE EVALUACIÓN, PROFESIONALIZACIÓN Y
PROMOCIÓN DOCENTE DE CHIAPAS
NOTAS A LOS ESTADOS FINANCIEROS
DEL 1 DE ENERO AL 31 DE DICIEMBRE DE 2023
(Cifras en Pesos)

INSTITUTO DE EVALUACIÓN, PROFESIONALIZACIÓN Y PROMOCIÓN DOCENTE DE CHIAPAS
CONCILIACIÓN ENTRE LOS INGRESOS PRESUPUESTARIOS Y CONTABLES
DEL 1 DE ENERO AL 31 DE DICIEMBRE DE 2023
(Cifras es Pesos)

CONCEPTO	2023
1. Total de Ingresos Presupuestarios	\$ 6,016,683.54
2. Más Ingresos Contables No Presupuestarios	0
2.1 Ingresos Financieros	0
2.2 Incremento por Variación de Inventarios	0
2.3 Disminución del Exceso de Estimaciones por Pérdida o Deterioro u Obsolescencia	0
2.4 Disminución del Exceso de Provisiones	0
2.5 Otros Ingresos y Beneficios Varios	0
2.6 Otros Ingresos Contables No Presupuestarios	0
3. Menos Ingresos Presupuestarios No Contables	0
3.1 Aprovechamientos Patrimoniales	0
3.2 Ingresos Derivados de Financiamientos	0
3.3 Otros Ingresos Presupuestarios No Contables	0
4. Total de Ingresos Contables	\$ 6,016,683.54

GOBIERNO CONSTITUCIONAL DEL ESTADO DE CHIAPAS
INSTITUTO DE EVALUACIÓN, PROFESIONALIZACIÓN Y
PROMOCIÓN DOCENTE DE CHIAPAS
NOTAS A LOS ESTADOS FINANCIEROS
DEL 1 DE ENERO AL 31 DE DICIEMBRE DE 2023
(Cifras en Pesos)

INSTITUTO DE EVALUACIÓN, PROFESIONALIZACIÓN Y PROMOCIÓN DOCENTE DE CHIAPAS
CONCILIACIÓN ENTRE LOS EGRESOS PRESUPUESTARIOS Y LOS GASTOS CONTABLES
DEL 1 DE ENERO AL 31 DE DICIEMBRE DE 2023
(Cifras en Pesos)

CONCEPTO	2023
1. Total de Egresos Presupuestarios	\$ 4,835,089.45
2. Menos Egresos Presupuestarios No Contables	0.00
2.1 Materias Primas y Materiales de Producción y Comercialización	0.00
2.2 Materiales y Suministros	0.00
2.3 Mobiliario y Equipo de Administración	0.00
2.4 Mobiliario y Equipo Educacional y Recreativo	0.00
2.5 Equipo e Instrumental Médico y de Laboratorio	0.00
2.6 Vehículos y Equipo de Transporte	0.00
2.7 Equipo de Defensa y Seguridad	0.00
2.8 Maquinaria, Otros Equipos y Herramientas	0.00
2.9 Activos Biológicos	0.00
2.10 Bienes Inmuebles	0.00
2.11 Activos Intangibles	0.00
2.12 Obra Pública en Bienes de Dominio Público	0.00
2.13 Obra Pública en Bienes Propios	0.00
2.14 Acciones y Participaciones de Capital	0.00
2.15 Compra de Títulos y Valores	0.00
2.16 Concesión de Préstamos	0.00
2.17 Inversiones en Fideicomisos, Mandatos y Otros Análogos	0.00
2.18 Provisiones para Contingencias y Otras Erogaciones Especiales	0.00
2.19 Amortización de la Deuda Pública	0.00
2.20 Adeudos de Ejercicios Fiscales Anteriores (ADEFAS)	0.00
2.21 Otros Egresos Presupuestarios No Contables	0.00
3. Más Gastos Contables No Presupuestarios	0.00
3.1 Estimaciones, Depreciaciones, Deterioros, Obsolescencia y Amortizaciones	0.00
3.2 Provisiones	0.00
3.3 Disminución de Inventarios	0.00
3.4 Otros Gastos	0.00
3.5 Inversión Pública no Capitalizable	0.00
3.6 Materiales y Suministros (consumos)	0.00
3.7 Otros Gastos Contables No Presupuestarios	0.00
4. Total de Gastos Contables	\$ 4,835,089.45
Menos Resultados de Entes Fusionados	149,948.80
Entes Fusionados	149,948.80
Total	\$ 4,685,140.65

NOTAS DE MEMORIA (CUENTAS DE ORDEN)

Las Notas de Memoria contienen información sobre las cuentas de orden tanto contables como presupuestarias que se utilizan para registrar los movimientos de valores que no afecten o modifiquen el Estado de Situación Financiera del **Instituto de Evaluación, Profesionalización y Promoción Docente de Chiapas**, sin embargo, su incorporación en libros es necesaria con fines de recordatorio, de control y en general sobre los aspectos administrativos, o bien, para consignar sus derechos o responsabilidades contingentes que puedan, o no, presentarse en el futuro.

Al 31 de diciembre de 2023, las cuentas que se manejan para efectos de estas Notas son las siguientes:

Cuentas de Orden Contables

No se presentan saldos al 31 de diciembre de 2023.

Cuentas de Orden Presupuestario***Cuentas de Ingresos***

(No Aplica)

Cuentas de Egresos

Los saldos de los rubros de las cuentas de orden presupuestarias de egresos del **Instituto de Evaluación, Profesionalización y Promoción Docente de Chiapas**, registrados del 1 de enero al 31 de diciembre de 2023, son las siguientes:

CUENTAS DE ORDEN PRESUPUESTARIAS DE EGRESOS	
(Cifras en Pesos)	
CONCEPTO	2023
Presupuesto de Egresos Aprobado	0.00
Presupuesto de Egresos por Ejercer	1,181,594.09
Modificaciones al Presupuesto de Egresos Aprobado	6,016,683.54
Presupuesto de Egresos Comprometido	0
Presupuesto de Egresos Devengado	2,714,107.80
Presupuesto de Egresos Ejercido	2,120,981.65
Presupuesto de Egresos Pagado	0

INSTITUTO DE EVALUACIÓN, PROFESIONALIZACIÓN Y PROMOCIÓN
DOCENTE DE CHIAPAS
SISTEMA CONTABLE 2023

ESTADO ANALÍTICO DE INGRESOS/CON RECURSOS DEL EJERCICIO

DEL 1o. DE ENERO AL 31 DE DICIEMBRE DE 2023

Fecha:

21/03/2024

RUBRO DE INGRESOS	INGRESO					DIFERENCIA
	ESTIMADO	AMPLIACIONES Y REDUCCIONES	MODIFICADO	DEVENGADO	RECAUDADO	(RECAUDADO - ESTIMADO)
Impuestos	0.00	0.00	0.00	0.00	0.00	0.00
Cuotas y Aportaciones de Seguridad Social	0.00	0.00	0.00	0.00	0.00	0.00
Contribuciones de Mejoras	0.00	0.00	0.00	0.00	0.00	0.00
Derechos	0.00	0.00	0.00	0.00	0.00	0.00
Productos	0.00	0.00	0.00	0.00	0.00	0.00
Aprovechamientos	0.00	0.00	0.00	0.00	0.00	0.00
Ingresos por Venta de Bienes, Prestación de Servicios y Otros Ingresos	0.00	0.00	0.00	0.00	0.00	0.00
Participaciones, Aportaciones, Convenios, Incentivos Derivados de la Colaboración Fiscal y Fondos Distintos de Aportaciones	0.00	0.00	0.00	0.00	0.00	0.00
Transferencias, Asignaciones, Subsidios y Subvenciones, y Pensiones y Jubilaciones	0.00	0.00	0.00	0.00	0.00	0.00
Ingresos Derivados de Financiamientos	0.00	0.00	0.00	0.00	0.00	0.00
Total	0.00	0.00	0.00	0.00	0.00	0.00
Ingresos Excedentes						0.00

RUBRO DE INGRESOS	INGRESO					DIFERENCIA
	ESTIMADO	AMPLIACIONES Y REDUCCIONES	MODIFICADO	DEVENGADO	RECAUDADO	(RECAUDADO - ESTIMADO)
Ingresos del Poder Ejecutivo Federal o Estatal y de los Municipios	0.00	0.00	0.00	0.00	0.00	0.00
Impuestos	0.00	0.00	0.00	0.00	0.00	0.00
Cuotas y Aportaciones de Seguridad Social	0.00	0.00	0.00	0.00	0.00	0.00
Contribuciones de Mejoras	0.00	0.00	0.00	0.00	0.00	0.00
Derechos	0.00	0.00	0.00	0.00	0.00	0.00
Productos	0.00	0.00	0.00	0.00	0.00	0.00
Aprovechamientos	0.00	0.00	0.00	0.00	0.00	0.00
Participaciones, Aportaciones, Convenios, Incentivos Derivados de la Colaboración Fiscal y Fondos Distintos de Aportaciones	0.00	0.00	0.00	0.00	0.00	0.00
Transferencias, Asignaciones, Subsidios y Subvenciones, y Pensiones y Jubilaciones	0.00	0.00	0.00	0.00	0.00	0.00
Ingresos de los Entes públicos de los Poderes Legislativo y Judicial, de los Órganos Autónomos y del Sector Paraestatal o Paramunicipal, así como de las Empresas Productivas del Estado	0.00	0.00	0.00	0.00	0.00	0.00
Cuotas y Aportaciones de Seguridad Social	0.00	0.00	0.00	0.00	0.00	0.00
Productos	0.00	0.00	0.00	0.00	0.00	0.00
Ingresos por Venta de Bienes, Prestación de Servicios y Otros Ingresos	0.00	0.00	0.00	0.00	0.00	0.00
Transferencias, Asignaciones, Subsidios y Subvenciones, y Pensiones y Jubilaciones	0.00	0.00	0.00	0.00	0.00	0.00
Ingresos Derivados de Financiamiento	0.00	0.00	0.00	0.00	0.00	0.00
Ingresos Derivados de Financiamientos	0.00	0.00	0.00	0.00	0.00	0.00
Total	0.00	0.00	0.00	0.00	0.00	0.00
Ingresos Excedentes						0.00

NO APLICA



GOBIERNO DEL ESTADO DE CHIAPAS

RAMO O DEPENDENCIA: Instituto de Evaluación, Profesionalización y Promoción Docente de Chiapas

ESTADO ANALÍTICO DEL EJERCICIO DEL PRESUPUESTO DE EGRESOS CLASIFICACIÓN POR OBJETO DEL GASTO
(CAPITULOS Y CONCEPTOS)

DEL 1 DE ENERO AL 31 DE DICIEMBRE DE 2023

(Pesos)

RPA-1

CAPG	CG	DESCRIPCIÓN	PRESUPUESTO DE EGRESOS					SUBEJERCICIO
			APROBADO	AMPLIACIONES - REDUCCIONES	MODIFICADO	DEVENGADO	PAGADO	
1000		Servicios Personales.	0.00	5,215,374.77	5,215,374.77	4,049,831.31	0.00	1,165,543.46
	1100	Remuneraciones al Personal de Carácter Permanente.	0.00	1,759,569.93	1,759,569.93	1,165,001.26	0.00	594,568.67
	1200	Remuneraciones al Personal de Carácter Transitorio.	0.00	267,840.09	267,840.09	267,840.09	0.00	0.00
	1300	Remuneraciones Adicionales y Especiales.	0.00	2,511,051.93	2,511,051.93	2,066,477.14	0.00	444,574.79
	1400	Seguridad Social.	0.00	214,762.82	214,762.82	214,762.82	0.00	0.00
	1500	Otras Prestaciones Sociales y Económicas.	0.00	462,150.00	462,150.00	335,750.00	0.00	126,400.00
2000		Materiales y Suministros.	0.00	39,809.91	39,809.91	39,809.91	0.00	0.00
	2100	Materiales de Administración, Emisión de Documentos y Artículos Oficiales.	0.00	33,280.56	33,280.56	33,280.56	0.00	0.00
	2200	Alimentos y Utensilios.	0.00	1,127.00	1,127.00	1,127.00	0.00	0.00
	2900	Herramientas, Refacciones y Accesorios Menores.	0.00	5,402.35	5,402.35	5,402.35	0.00	0.00
3000		Servicios Generales.	0.00	761,498.86	761,498.86	745,448.23	0.00	16,050.63
	3100	Servicios Básicos.	0.00	114,301.69	114,301.69	114,301.69	0.00	0.00
	3200	Servicios de Arrendamiento.	0.00	230,540.56	230,540.56	214,580.56	0.00	15,960.00
	3300	Servicios Profesionales, Científicos, Técnicos y Otros Servicios.	0.00	145,948.00	145,948.00	145,948.00	0.00	0.00
	3500	Servicios de Instalación, Reparación, Mantenimiento y Conservación.	0.00	42,623.96	42,623.96	42,623.96	0.00	0.00
	3600	Servicios de Comunicación Social y Publicidad.	0.00	32,654.00	32,654.00	32,654.00	0.00	0.00
	3700	Servicios de Traslado y Viáticos.	0.00	26,446.00	26,446.00	26,446.00	0.00	0.00
	3800	Servicios Oficiales.	0.00	62,971.67	62,971.67	62,881.04	0.00	90.63
	3900	Otros Servicios Generales.	0.00	106,012.98	106,012.98	106,012.98	0.00	0.00
TOTAL DEL GASTO:			0.00	6,016,683.54	6,016,683.54	4,835,089.45	0.00	1,181,594.09



GOBIERNO DEL ESTADO DE CHIAPAS

RAMO O DEPENDENCIA: Instituto de Evaluación, Profesionalización y Promoción Docente de Chiapas

ESTADO ANALÍTICO DEL EJERCICIO DEL PRESUPUESTO DE EGRESOS CLASIFICACIÓN ECONÓMICA POR TIPO DE GASTO
DEL 1 DE ENERO AL 31 DE DICIEMBRE DE 2023

(Pesos)

RPA-2

CONCEPTO	PRESUPUESTO DE EGRESOS					SUBEJERCICIO
	APROBADO	AMPLIACIONES - REDUCCIONES	MODIFICADO	DEVENGADO	PAGADO	
GASTO CORRIENTE	0.00	6,016,683.54	6,016,683.54	4,835,089.45	0.00	1,181,594.09
GASTO DE CAPITAL	0.00	0.00	0.00	0.00	0.00	0.00
AMORTIZACIÓN DE LA DEUDA Y DISMINUCIÓN DE PASIVOS	0.00	0.00	0.00	0.00	0.00	0.00
PENSIONES Y JUBILACIONES	0.00	0.00	0.00	0.00	0.00	0.00
PARTICIPACIONES	0.00	0.00	0.00	0.00	0.00	0.00
TOTAL DEL GASTO:	0.00	6,016,683.54	6,016,683.54	4,835,089.45	0.00	1,181,594.09



GOBIERNO CONSTITUCIONAL DEL ESTADO DE CHIAPAS
 RAMO O DEPENDENCIA: Instituto de Evaluación, Profesionalización y Promoción Docente de Chiapas
ESTADO ANALÍTICO DEL EJERCICIO DEL PRESUPUESTO DE EGRESOS EN CLASIFICACIÓN
ADMINISTRATIVA/ORGANISMO
DEL 1 DE ENERO AL 31 DE DICIEMBRE DE 2023

(Pesos)

RPA-3

CONCEPTO	PRESUPUESTO DE EGRESOS					SUBEJERCICIO
	APROBADO	AMPLIACIONES - REDUCCIONES	MODIFICADO	DEVENGADO	PAGADO	
TOTAL	0.00	6,016,683.54	6,016,683.54	4,835,089.45	0.00	1,181,594.09
PODER EJECUTIVO	0.00	6,016,683.54	6,016,683.54	4,835,089.45	0.00	1,181,594.09
Instituto de Evaluación, Profesionalización y Promoción Docente de Chiapas	0.00	6,016,683.54	6,016,683.54	4,835,089.45	0.00	1,181,594.09



GOBIERNO CONSTITUCIONAL DEL ESTADO DE CHIAPAS
RAMO O DEPENDENCIA: Instituto de Evaluación, Profesionalización y Promoción Docente de Chiapas
ESTADO ANALÍTICO DEL EJERCICIO DEL PRESUPUESTO DE EGRESOS EN CLASIFICACIÓN
ADMINISTRATIVA/ENTIDADES
DEL 1 DE ENERO AL 31 DE DICIEMBRE DE 2023

(Pesos)

RPA-5

CONCEPTO	PRESUPUESTO DE EGRESOS					SUBEJERCICIO
	APROBADO	AMPLIACIONES - REDUCCIONES	MODIFICADO	DEVENGADO	PAGADO	
ENTIDADES PARAESTATALES Y FIDEICOMISOS NO EMPRESARIALES Y NO FINANCIEROS	NO APLICA					
INSTITUCIONES PÚBLICAS DE SEGURIDAD SOCIAL	NO APLICA					



GOBIERNO DEL ESTADO DE CHIAPAS

RAMO O DEPENDENCIA: Instituto de Evaluación, Profesionalización y Promoción Docente de Chiapas

ESTADO ANALÍTICO DEL EJERCICIO DEL PRESUPUESTO DE EGRESOS CLASIFICACIÓN FUNCIONAL (FINALIDAD Y FUNCIÓN)

DEL 1 DE ENERO AL 31 DE diciembre DE 2023

(Pesos)

RPA-6

FI	FU	CONCEPTO	EGRESOS					SUB EJERCICIO
			APROBADO	AMPLIACIONES - REDUCCIONES	MODIFICADO	DEVENGADO	PAGADO	
2		Desarrollo Social	0.00	6,016,683.54	6,016,683.54	4,835,089.45	0.00	1,181,594.09
	2.5	Educación	0.00	6,016,683.54	6,016,683.54	4,835,089.45	0.00	1,181,594.09
TOTAL DEL GASTO:			0.00	6,016,683.54	6,016,683.54	4,835,089.45	0.00	1,181,594.09

**SISTEMA CONTABLE 2023
ENDEUDAMIENTO NETO
DEL 1o. DE ENERO AL 31 DE DICIEMBRE DE 2023**

Fecha:

IDENTIFICACIÓN DE CRÉDITO O INSTRUMENTO	CONTRATACIÓN/ COLOCACIÓN	AMORTIZACIÓN	ENDEUDAMIENTO NETO
CRÉDITOS BANCARIOS			

TOTAL CRÉDITOS BANCARIOS

OTROS INSTRUMENTOS DE DEUDA

NO APLICA

TOTAL OTROS INSTRUMENTOS DE DEUDA

TOTAL



**GOBIERNO CONSTITUCIONAL DEL ESTADO DE CHIAPAS
INSTITUTO DE EVALUACIÓN, PROFESIONALIZACIÓN Y PROMOCIÓN DOCENTE
DE CHIAPAS**

**SISTEMA CONTABLE 2023
INTERESES DE LA DEUDA
DEL 1o. DE ENERO AL 31 DE DICIEMBRE DE 2023**

Página 1 de 1
21/03/2024

Fecha:

IDENTIFICACIÓN DE CRÉDITO O INSTRUMENTO	DEVENGADO	PAGADO
CRÉDITOS BANCARIOS		

TOTAL DE INTERESES DE CRÉDITOS BANCARIOS

OTROS INSTRUMENTOS DE DEUDA

TOTAL DE INTERESES DE OTROS INSTRUMENTOS DE DEUDA

TOTAL

NO APLICA



GOBIERNO DEL ESTADO DE CHIAPAS
RAMO O DEPENDENCIA: Instituto de Evaluación, Profesionalización y Promoción Docente de Chiapas
GASTO POR CATEGORÍA PROGRAMÁTICA

DEL 1 DE ENERO AL 31 DE DICIEMBRE DE 2023

(Pesos)

RPA-7

CONCEPTO	PRESUPUESTO DE EGRESOS					SUBEJERCICIO
	APROBADO	AMPLIACIONES - REDUCCIONES	MODIFICADO	DEVENGADO	PAGADO	
Programas	0.00	2,445,721.28	2,445,721.28	2,429,670.65	0.00	16,050.63
Subsidios: Sector Social y Privado o Entidades Federativas y Municipios	0.00	0.00	0.00	0.00	0.00	0.00
Otros Subsidios	0.00	0.00	0.00	0.00	0.00	0.00
Sujetos a Reglas de Operación	0.00	0.00	0.00	0.00	0.00	0.00
Desempeño de las Funciones	0.00	2,445,721.28	2,445,721.28	2,429,670.65	0.00	16,050.63
Específicos	0.00	2,445,721.28	2,445,721.28	2,429,670.65	0.00	16,050.63
Funciones de las Fuerzas Armadas (Únicamente Gobierno Federal)	0.00	0.00	0.00	0.00	0.00	0.00
Planeación, seguimiento y evaluación de políticas públicas	0.00	0.00	0.00	0.00	0.00	0.00
Prestación de Servicios Públicos	0.00	0.00	0.00	0.00	0.00	0.00
Promoción y fomento	0.00	0.00	0.00	0.00	0.00	0.00
Provisión de Bienes Públicos	0.00	0.00	0.00	0.00	0.00	0.00
Proyectos de inversión	0.00	0.00	0.00	0.00	0.00	0.00
Regulación y supervisión	0.00	0.00	0.00	0.00	0.00	0.00
Administrativos y de Apoyo	0.00	0.00	0.00	0.00	0.00	0.00
Apoyo a la función pública y al mejoramiento de la gestión	0.00	0.00	0.00	0.00	0.00	0.00
Apoyo al proceso presupuestario y para mejorar la eficiencia institucional	0.00	0.00	0.00	0.00	0.00	0.00
Operaciones ajenas	0.00	0.00	0.00	0.00	0.00	0.00
Compromisos	0.00	0.00	0.00	0.00	0.00	0.00
Desastres Naturales	0.00	0.00	0.00	0.00	0.00	0.00
Obligaciones de cumplimiento de resolución jurisdiccional	0.00	0.00	0.00	0.00	0.00	0.00
Obligaciones	0.00	0.00	0.00	0.00	0.00	0.00
Aportaciones a fondos de estabilización	0.00	0.00	0.00	0.00	0.00	0.00
Aportaciones a fondos de inversión y reestructura de pensiones	0.00	0.00	0.00	0.00	0.00	0.00
Aportaciones a la seguridad social	0.00	0.00	0.00	0.00	0.00	0.00
Pensiones y jubilaciones	0.00	0.00	0.00	0.00	0.00	0.00
Programas de Gasto Federalizado (Gobierno Federal)	0.00	0.00	0.00	0.00	0.00	0.00
Gasto Federalizado	0.00	0.00	0.00	0.00	0.00	0.00
Participaciones a entidades federativas y municipios	0.00	3,570,962.26	3,570,962.26	2,405,418.80	0.00	1,165,543.46
Costo financiero, deuda o apoyos a deudores y ahorradores de la banca	0.00	0.00	0.00	0.00	0.00	0.00
Adeudos de ejercicios fiscales anteriores	0.00	0.00	0.00	0.00	0.00	0.00
TOTAL DEL GASTO:	0.00	6,016,683.54	6,016,683.54	4,835,089.45	0.00	1,181,594.09



GOBIERNO CONSTITUCIONAL DEL ESTADO DE CHIAPAS
INSTITUTO DE EVALUACIÓN, PROFESIONALIZACIÓN Y PROMOCIÓN DOCENTE DE CHIAPAS

PROGRAMAS Y PROYECTOS DE INVERSIÓN
DEL 1 DE ENERO AL 31 DE DICIEMBRE DE 2023

FF	RAMO	PF	PROYECTO ESTRATÉGICO	MUNICIPIO / COBERTURA	PRESUPUESTO DE EGRESOS				AVANCE % DEVENGADO/ MODIFICADO
					APROBADO	MODIFICADO	DEVENGADO	PAGADO	

NO APLICA

GOBIERNO CONSTITUCIONAL DEL ESTADO DE CHIAPAS
**SECRETARÍA DE HACIENDA
 PRESUPUESTO DE EGRESOS 2023**
**AVANCE DE CUMPLIMIENTO DE INDICADORES ESTRATÉGICOS
 ENERO - DICIEMBRE**
Organismo Público: 2.1.1.1.1.312 Instituto de Evaluación, Profesionalización y Promoción Docente de Chiapas

Misión				
Impulsar la educación de excelencia en el Estado de Chiapas, mediante la evaluación, profesionalización, promoción de las y los docentes, garantizando una educación innovadora, equitativa e inclusiva que contribuya a la mejora de la cultura magisterial y al desarrollo integral de la comunidad educativa en los diferentes tipos, niveles y modalidades.				
Visión				
Ser reconocidos como líderes en el fortalecimiento de la profesionalización, evaluación y promoción de las y los docentes del Sistema Educativo del estado de Chiapas.				

COMPORTAMIENTO DEL EJERCICIO DEL GASTO					Aprobado (A)	Modificado (B)	Devengado (C)	% Devengado C/B	
Concepto	Fin	F	SF	SSF					Descripción
TOTALES					0.00	6,016,683.54	4,835,089.45	80.36	
2		5			Desarrollo Social	0.00	6,016,683.54	4,835,089.45	80.36
			6		Educación	0.00	6,016,683.54	4,835,089.45	80.36
				1	Otros Servicios Educativos y Actividades Inherentes	0.00	6,016,683.54	4,835,089.45	80.36
					Otros Servicios Educativos y Actividades Inherentes	0.00	6,016,683.54	4,835,089.45	80.36

Objetivos de Desarrollo Sostenible	
Clave	Descripción
04	Garantizar una educación inclusiva, equitativa y de calidad y promover oportunidades de aprendizaje durante toda la vida para todos.

Metas de los Objetivos de Desarrollo Sostenible		
ODS	No. Meta	Descripción
04	03	De aquí a 2030, asegurar el acceso igualitario de todos los hombres y las mujeres a una formación técnica, profesional y superior de calidad, incluida la enseñanza universitaria
	04	De aquí a 2030, aumentar considerablemente el número de jóvenes y adultos que tienen las competencias necesarias, en particular técnicas y profesionales, para acceder al empleo, el trabajo decente y el emprendimiento
	06	De aquí a 2030, asegurar que todos los jóvenes y una proporción considerable de los adultos, tanto hombres como mujeres, estén alfabetizados y tengan nociones elementales de aritmética

Objetivos del Plan Nacional		
Eje	Objetivo	Descripción
2	02	Bienestar. Garantizar el derecho a la educación laica, gratuita, incluyente, pertinente y de calidad en todos los tipos, niveles y modalidades del Sistema Educativo Nacional y para todas las personas.

Objetivos del Plan Estatal				
Eje	Tema	Pol. Púb.	Objetivo	Descripción
3				Educación, Ciencia y Cultura.

GOBIERNO CONSTITUCIONAL DEL ESTADO DE CHIAPAS
**SECRETARÍA DE HACIENDA
 PRESUPUESTO DE EGRESOS 2023**
**AVANCE DE CUMPLIMIENTO DE INDICADORES ESTRATÉGICOS
 ENERO - DICIEMBRE**
Organismo Público: 2.1.1.1.1.312 Instituto de Evaluación, Profesionalización y Promoción Docente de Chiapas

Objetivos del Plan Estatal				
Eje	Tema	Pol. Púb.	Objetivo	Descripción
	2	04	01	Educación para todos. Educación superior de calidad. Elevar la calidad de la educación superior.

Estrategias del Plan Estatal		
Clave Alineación PED	No. Est.	Descripción
320401	02	Mejorar la calidad de la oferta educativa.

Programa Sectorial		
Programa	Clave Alineación	Descripción
D	202320401	Educación.

Objetivos Estratégicos		
No. Obj.	Clave Alineación	Descripción
1	202320401D	Mejorar la calidad y accesibilidad de la Educación Superior.

Indicadores Estratégicos														
No. Obj	No. Ind	Tipo y Dimensión	Unidad de Medida	Nombre del Indicador	Descripción Cualitativa (Numerador / Denominador)	Año y Valor de Línea Base	Denominador (A)	Total Numerador	Programado (B)				Avances	
									Modificado (C)				Efic. del Ejer. D/C	Meta Indic. D/A
									Alcanzado (D)					
									Trimestres					
				I	II	III	IV							
1	1	Gestión Eficacia	Acción	Porcentaje de acciones educativas de los agentes vinculados a la práctica docente	Número de acciones educativas atendidas / Número de acciones educativas programadas	2022	8.00	8.00	0.00	0.00	0.00	8.00	100.00%	100.00%
							8.00	8.00	0.00	0.00	0.00	8.00		
							8.00	8.00	0.00	0.00	0.00	8.00		

Productos y Servicios	Clientes y Usuarios
Sistematización de la formación, revalorización, innovación e investigación educativa, profesionalización y equidad.	Las y los docentes del Sistema Educativo Estatal

GOBIERNO CONSTITUCIONAL DEL ESTADO DE CHIAPAS
INSTITUTO DE EVALUACIÓN, PROFESIONALIZACIÓN Y PROMOCIÓN
DOCENTE DE CHIAPAS
SISTEMA CONTABLE 2023

INDICADORES DE POSTURA FISCAL / CON RECURSOS DEL EJERCICIO

DEL 1o. DE ENERO AL 31 DE DICIEMBRE DE 2023

Fecha:

Página 1 de 1
 21/03/2024

CONCEPTO	ESTIMADO	DEVENGADO	PAGADO
I. Ingresos Presupuestarios	0.00	0.00	0.00
Ingresos del Gobierno de la Entidad Federativa	0.00	0.00	0.00
Ingresos del Sector Paraestatal	0.00	0.00	0.00
II. Egresos Presupuestarios	0.00	0.00	0.00
Egresos del Gobierno de la Entidad Federativa	0.00	0.00	0.00
Egresos del Sector Paraestatal	0.00	0.00	0.00
III. Balance Presupuestario (Superávit o Déficit) (III = I - II)	0.00	0.00	0.00

CONCEPTO	ESTIMADO	DEVENGADO	PAGADO
III. Balance Presupuestario (Superávit o Déficit)	0.00	0.00	0.00
IV. Intereses, Comisiones y Gastos de la Deuda	0.00	0.00	0.00
V. Balance Primario (Superávit o Déficit) (V = III - IV)	0.00	0.00	0.00

CONCEPTO	ESTIMADO	DEVENGADO	PAGADO
A. Financiamiento	0.00	0.00	0.00
B. Amortización de la Deuda	0.00	0.00	0.00
C. Endeudamiento o Desendeudamiento (C= A - B)	0.00	0.00	0.00

NO APLICA



GOBIERNO CONSTITUCIONAL DEL ESTADO DE CHIAPAS
INSTITUTO DE EVALUACIÓN, PROFESIONALIZACIÓN Y PROMOCIÓN
DOCENTE DE CHIAPAS

SISTEMA CONTABLE 2023
RELACIÓN DE CUENTAS BANCARIAS PRODUCTIVAS ESPECÍFICAS

DEL 1o. DE ENERO AL 31 DE DICIEMBRE DE 2023

Fecha:

Página 1 de 1
27/03/2024

FONDO, PROGRAMA O CONVENIO	DATOS DE LA CUENTA BANCARIA		
	INSTITUCIÓN BANCARIA	NÚMERO DE CUENTA	TIPO DE CUENTA

NO APLICA



GOBIERNO CONSTITUCIONAL DEL ESTADO DE CHIAPAS
INSTITUTO DE EVALUACIÓN, PROFESIONALIZACIÓN Y PROMOCIÓN
DOCENTE DE CHIAPAS
SISTEMA CONTABLE 2023
RELACIÓN DE ESQUEMAS BURSÁTILES Y COBERTURAS FINANCIERAS
DEL 1o. DE ENERO AL 31 DE DICIEMBRE DE 2023

Página 1 de 1
Fecha: 21/03/2024

RELACIÓN DE ESQUEMAS BURSÁTILES Y DE COBERTURAS FINANCIERAS

NO APLICA



GOBIERNO CONSTITUCIONAL DEL ESTADO DE CHIAPAS

**INSTITUTO DE EVALUACIÓN, PROFESIONALIZACIÓN Y
PROMOCIÓN DOCENTE DE CHIAPAS
SISTEMA CONTABLE 2023**

FORMATO DEL EJERCICIO Y DESTINO DE GASTO FEDERALIZADO Y REINTEGROS

DEL 1o. DE ENERO AL 31 DE DICIEMBRE DE 2023

Fecha:

Página 1 de 1
21/03/2024

Programa o Fondo	Destino de los Recursos	Ejercicio		Reintegro
		DEVENGADO	PAGADO	

NO APLICA

**SISTEMA CONTABLE 2023
ESTADO DE SITUACIÓN FINANCIERA DETALLADO
Al 31 DE DICIEMBRE DEL 2022 Y AL 31 DE DICIEMBRE DEL 2023**

Concepto	31 de diciembre de 2023	31 de diciembre de 2022	Concepto	31 de diciembre de 2023	31 de diciembre de 2022
ACTIVO			PASIVO		
Activo Circulante			Pasivo Circulante		
Efectivo y Equivalentes	14,216,002.67		0.00 Cuentas por Pagar a Corto Plazo	4,886,167.39	0.00
Efectivo			Servicios Personales por Pagar a Corto Plazo	4,149,843.56	
Bancos/Tesorería			Proveedores por Pagar a Corto Plazo	658,799.89	
Bancos/Dependencias y Otros	8,052,031.70		Contratistas por Obras Públicas por Pagar a Corto Plazo		
Inversiones Temporales (Hasta 3 Meses)			Participaciones y Aportaciones por Pagar a Corto Plazo		
Fondos con Afectación Específica	6,163,970.97		Transferencias Otorgadas por Pagar a Corto Plazo		
Depósitos de Fondos de Terceros en Garantía y/o Administración			Intereses, Comisiones y Otros Gastos de la Deuda Pública por Pagar a Corto Plazo		
Otros Efectivos y Equivalentes			Retenciones y Contribuciones por Pagar a Corto Plazo	50,714.85	
Derechos a Recibir Efectivo o Equivalentes	0.00	0.00	Devoluciones de la Ley de Ingresos por Pagar a Corto Plazo		
Inversiones Financieras de Corto Plazo			Otras Cuentas por Pagar a Corto Plazo	26,809.09	
Cuentas por Cobrar a Corto Plazo			Documentos por Pagar a Corto Plazo	0.00	0.00
Deudores Diversos por Cobrar a Corto Plazo			Documentos Comerciales por Pagar a Corto Plazo		
Ingresos por Recuperar a Corto Plazo			Documentos con Contratistas por Obras Públicas por Pagar a Corto Plazo		
Deudores por Anticipos de la Tesorería a Corto Plazo			Otros Documentos por Pagar a Corto Plazo		
Préstamos Otorgados a Corto Plazo			Porción a Corto Plazo de la Deuda Pública a Largo Plazo	0.00	0.00
Otros Derechos a Recibir Efectivo o Equivalentes a Corto Plazo			Porción a Corto Plazo de la Deuda Pública		
Derechos a Recibir Bienes o Servicios	0.00	0.00	Porción a Corto Plazo de Arrendamiento Financiero		
Anticipos a Proveedores por Adquisición de Bienes y Prestación de Servicios a Corto Plazo			Titulos y Valores a Corto Plazo	0.00	0.00
Anticipo a Proveedores por Adquisición de Bienes Inmuebles y Muebles a Corto Plazo			Pasivos Diferidos a Corto Plazo	0.00	0.00
Anticipo a Proveedores por Adquisición de Bienes Intangibles a Corto Plazo			Ingresos Cobrados por Adelantado a Corto Plazo		
Anticipo a Contratistas por Obras Públicas a Corto Plazo			Intereses Cobrados por Adelantado a Corto Plazo		
Otros Derechos a Recibir Bienes o Servicios a Corto Plazo			Otros Pasivos Diferidos a Corto Plazo		
Inventarios	0.00	0.00	Fondos y Bienes de Terceros en Garantía y/o Administración a Corto Plazo	0.00	0.00
Inventario de Mercancías para Venta			Fondos en Garantía a Corto Plazo		
Inventario de Mercancías Terminadas			Fondos en Administración a Corto Plazo		
Inventario de Mercancías en Proceso de Elaboración			Fondos Contingentes a Corto Plazo		
Inventario de Materias Primas, Materiales y Suministros para Producción			Fondos de Fideicomisos, Mandatos y Contratos Análogos a Corto Plazo		
Bienes en Tránsito			Otros Fondos de Terceros en Garantía y/o Administración a Corto Plazo		
Almacenes	0.00	0.00	Valores y Bienes en Garantía a Corto Plazo		
Estimación por Pérdida o Deterioro de Activos Circulantes	0.00	0.00	Provisiones a Corto Plazo	0.00	0.00
Estimaciones para Cuentas Incobrables por Derechos a Recibir Efectivo o Equivalentes			Provisión para Demandas y Juicios a Corto Plazo		
Estimación por Deterioro de Inventarios			Provisión para Contingencias a Corto Plazo		
Otros Activos Circulantes	0.00	0.00	Otras Provisiones a Corto Plazo		
Valores en Garantía			Otros Pasivos a Corto Plazo	0.45	0.00
Bienes en Garantía (excluye depósitos de fondos)			Ingresos por Clasificar	0.45	
Bienes Derivados de Embargos, Decomisos, Aseguramientos y Dación en Pago			Recaudación por Participar		
Adquisición con Fondos de Terceros			Otros Pasivos Circulantes		
Total de Activos Circulantes	14,216,002.67	0.00	Total de Pasivos Circulantes	4,886,167.84	0.00
Activo No Circulante			Pasivo No Circulante		
Inversiones Financieras a Largo Plazo			Cuentas por Pagar a Largo Plazo		
Derechos a Recibir Efectivo o Equivalentes a Largo Plazo	2,071,208.34		Documentos por Pagar a Largo Plazo		
Bienes Inmuebles, Infraestructura y Construcciones en Proceso			Deuda Pública a Largo Plazo		
Bienes Muebles	2,855,645.96		Pasivos Diferidos a Largo Plazo	3,059.27	
Activos Intangibles	286,279.95		Fondos y Bienes de Terceros en Garantía y/o Administración a Largo Plazo	5,040,363.35	
Depreciación, Deterioro y Amortización Acumulada de Bienes	(9,862.75)		Provisiones a Largo Plazo		
Activos Diferidos			Total de Pasivos No Circulantes	5,043,422.62	0.00
Estimación por Pérdida o Deterioro de Activos no Circulantes			Total del Pasivo	9,929,590.46	0.00
Otros Activos no Circulantes			HACIENDA PÚBLICA / PATRIMONIO		
Total de Activos No Circulantes	5,203,271.50	0.00	Hacienda Pública/Patrimonio Contribuido	0.00	0.00
Total del Activo	19,419,274.17	0.00	Aportaciones		
			Donaciones de Capital		
			Actualización de la Hacienda Pública/Patrimonio		
			Hacienda Pública/Patrimonio Generado	9,489,683.71	0.00
			Resultados del Ejercicio (Ahorro/Desahorro)	1,331,542.89	
			Resultados de Ejercicios Anteriores	8,158,140.82	
			Revalúos		
			Reservas		
			Rectificaciones de Resultados de Ejercicios Anteriores		
			Exceso o Insuficiencia en la Actualización de la Hacienda Pública/Patrimonio	0.00	0.00
			Resultado por Posición Monetaria		
			Resultado por Tenencia de Activos no Monetarios		
Total de Activos No Circulantes	5,203,271.50	0.00	Total Hacienda Pública/Patrimonio	9,489,683.71	0.00
Total del Activo	19,419,274.17	0.00	Total del Pasivo y Hacienda Pública/Patrimonio	19,419,274.17	0.00

**INSTITUTO DE EVALUACIÓN, PROFESIONALIZACIÓN Y
 PROMOCIÓN DOCENTE DE CHIAPAS
 SISTEMA CONTABLE 2023**
**INFORME ANALÍTICO DE LA DEUDA PÚBLICA Y OTROS PASIVOS
 DEL 1o. DE ENERO AL 31 DE DICIEMBRE DE 2023**

 Fecha: Página 1 de 1
21/03/2024
LDF-2

Denominación de la Deuda Pública y Otros Pasivos	Saldo al 31 de diciembre de 2022	Disposiciones del Período	Amortizaciones del Período	Revaluaciones, Reclasificaciones y Otros Ajustes	Saldo Final del Período	Pago de Intereses del Período	Pago de Comisiones y demás costos asociados durante el Período
Deuda Pública	0.00	0.00	0.00	0.00	0.00	0.00	0.00
Corto Plazo	0.00	0.00	0.00	0.00	0.00	0.00	0.00
Instituciones de Crédito							
Títulos y Valores							
Arrendamientos Financieros							
Largo Plazo	0.00	0.00	0.00	0.00	0.00		
Instituciones de Crédito							
Títulos y Valores							
Arrendamientos Financieros							
Otros Pasivos	0.00				9,929,590.46		
Total de la Deuda Pública y Otros Pasivos	0.00	0.00	0.00	0.00	9,929,590.46	0.00	0.00

Deuda Contingente (Informativo)
Valor de Instrumentos Bono Cupón Cero (Informativo)

 Instrumento Bono Cupón Cero 1, Banobras
 Instrumento Bono Cupón Cero 2, Banobras

Obligaciones a Corto Plazo	Monto Contratado	Plazo Pactado	Tasa de Interés	Comisiones y Costos Relacionados	Tasa Efectiva
Obligaciones a Corto Plazo (Informativo)					

GOBIERNO CONSTITUCIONAL DEL ESTADO DE CHIAPAS
INSTITUTO DE EVALUACIÓN, PROFESIONALIZACIÓN Y PROMOCIÓN
DOCENTE DE CHIAPAS
SISTEMA CONTABLE 2023

INFORME ANALÍTICO DE OBLIGACIONES DIFERENTES DE FINANCIAMIENTOS
DEL 1o. DE ENERO AL 31 DE DICIEMBRE DE 2023

Fecha:

DENOMINACIÓN DE LAS OBLIGACIONES DIFERENTES DE FINANCIAMIENTO	FECHA DEL CONTRATO	FECHA DE INICIO DE OPERACIÓN DEL PROYECTO	FECHA DE VENCIMIENTO	MONTO DE LA INVERSIÓN PACTADO	PLAZO PACTADO	MONTO PROMEDIO MENSUAL DEL PAGO DE LA CONTRAPRESTACIÓN	MONTO PROMEDIO MENSUAL DEL PAGO DE LA CONTRAPRESTACIÓN CORRESPONDIENTE AL PAGO DE INVERSIÓN	MONTO PAGADO DE LA INVERSIÓN AL 31 DE DICIEMBRE DE 2023	MONTO PAGADO DE LA INVERSIÓN ACTUALIZADO AL 31 DE DICIEMBRE DE 2023	SALDO PENDIENTE POR PAGAR DE LA INVERSIÓN AL 31 DE DICIEMBRE DE 2023
---	--------------------	---	----------------------	-------------------------------	---------------	--	---	---	---	--

APP'S

- APP 1
- APP 2
- APP 3
- APP XX

Otros instrumentos

- Otro instrumento 1
- Otro instrumento 2
- Otro instrumento 3
- Otro instrumento XX

Total de Obligaciones Diferentes de Financiamiento



NO APLICA

GOBIERNO CONSTITUCIONAL DEL ESTADO DE CHIAPAS
INSTITUTO DE EVALUACIÓN, PROFESIONALIZACIÓN Y PROMOCIÓN DOCENTE DE
CHIAPAS
SISTEMA CONTABLE 2023
BALANCE PRESUPUESTARIO
DEL 1o. DE ENERO AL 31 DE DICIEMBRE DE 2023

LDF 4

CONCEPTO	ESTIMADO/APROBADO	DEVENGADO	RECAUDADO/PAGADO
Ingresos Totales	0.00	0.00	0.00
Ingresos de Libre Disposición	0.00	0.00	0.00
Transferencias Federales Etiquetadas	0.00	0.00	0.00
Financiamiento Neto	0.00	0.00	0.00
Egresos Presupuestarios	0.00	0.00	0.00
Gasto No Etiquetado (sin incluir Amortización de la Deuda Pública)	0.00	0.00	0.00
Gasto Etiquetado (sin incluir Amortización de la Deuda Pública)	0.00	0.00	0.00
Remanentes del Ejercicio Anterior		0.00	0.00
Remanentes de Ingresos de Libre Disposición aplicados en el periodo		0.00	0.00
Remanentes de Transferencias Federales Etiquetadas aplicados en el periodo		0.00	0.00
Balance Presupuestario	0.00	0.00	0.00
Balance Presupuestario sin Financiamiento Neto	0.00	0.00	0.00
Balance Presupuestario sin Financiamiento Neto y sin Remanentes del Ejercicio Anterior	0.00	0.00	0.00

CONCEPTO	APROBADO	DEVENGADO	PAGADO
Intereses, Comisiones y Gastos de la Deuda	0.00	0.00	0.00
Intereses, Comisiones y Gastos de la Deuda con Gasto No Etiquetado	0.00	0.00	0.00
Intereses, Comisiones y Gastos de la Deuda con Gasto Etiquetado	0.00	0.00	0.00
Balance Primario	0.00	0.00	0.00

CONCEPTO	ESTIMADO/APROBADO	DEVENGADO	RECAUDADO/PAGADO
Financiamiento	0.00	0.00	0.00
Financiamiento con Fuente de Pago de Ingresos de Libre Disposición	0.00	0.00	0.00
Financiamiento con Fuente de Pago de Transferencias Federales Etiquetadas	0.00	0.00	0.00
Amortización de la Deuda	0.00	0.00	0.00
Amortización de la Deuda Pública con Gasto No Etiquetado	0.00	0.00	0.00
Amortización de la Deuda Pública con Gasto Etiquetado	0.00	0.00	0.00
Financiamiento Neto	0.00	0.00	0.00

CONCEPTO	ESTIMADO/APROBADO	DEVENGADO	RECAUDADO/PAGADO
Ingresos de Libre Disposición	0.00	0.00	0.00
Financiamiento Neto con Fuente de Pago de Ingresos de Libre Disposición	0.00	0.00	0.00
Financiamiento con Fuente de Pago de Ingresos de Libre Disposición	0.00	0.00	0.00
Amortización de la Deuda Pública con Gasto No Etiquetado	0.00	0.00	0.00
Gasto No Etiquetado (sin incluir amortización de la Deuda Pública)	0.00	0.00	0.00
Remanentes de Ingresos de Libre Disposición aplicados en el periodo		0.00	0.00
Balance Presupuestario de Recursos Disponibles	0.00	0.00	0.00
Balance Presupuestario de Recursos Disponibles sin Financiamiento Neto	0.00	0.00	0.00

CONCEPTO	ESTIMADO/APROBADO	DEVENGADO	RECAUDADO/PAGADO
Transferencias Federales Etiquetadas	0.00	0.00	0.00
Financiamiento Neto con fuente de Pago de Transferencias Federales Etiquetadas	0.00	0.00	0.00
Financiamiento con Fuente de Pago de Transferencias Federales Etiquetadas	0.00	0.00	0.00
Amortización de la Deuda Pública con Gasto Etiquetado	0.00	0.00	0.00
Gasto Etiquetado (sin incluir Amortización de la Deuda Pública)	0.00	0.00	0.00
Remanentes de Transferencias Federales Etiquetadas aplicados en el periodo		0.00	0.00
Balance Presupuestario de Recursos Etiquetados	0.00	0.00	0.00
Balance Presupuestario de Recursos Etiquetados sin Financiamiento Neto	0.00	0.00	0.00

NO APLICA

SISTEMA CONTABLE 2023
 ESTADO ANALÍTICO DE INGRESOS DETALLADO/CON RECURSOS DEL EJERCICIO
 DEL 1o. DE ENERO AL 31 DE DICIEMBRE DE 2023

Fecha: 21/03/2024

LDF-5

RUBRO DE INGRESOS	INGRESO					DIFERENCIA
	ESTIMADO	AMPLIACIONES Y REDUCCIONES	MODIFICADO	DEVENGADO	RECAUDADO	
Ingresos de Libre Disposición						
Impuestos	0.00	0.00	0.00	0.00	0.00	0.00
Cuotas y Aportaciones de Seguridad Social	0.00	0.00	0.00	0.00	0.00	0.00
Contribuciones de Mejoras	0.00	0.00	0.00	0.00	0.00	0.00
Derechos	0.00	0.00	0.00	0.00	0.00	0.00
Productos	0.00	0.00	0.00	0.00	0.00	0.00
Aprovechamientos	0.00	0.00	0.00	0.00	0.00	0.00
Ingresos por Venta de Bienes y Prestación de Servicios	0.00	0.00	0.00	0.00	0.00	0.00
Participaciones	0.00	0.00	0.00	0.00	0.00	0.00
Fondo General de Participaciones	0.00	0.00	0.00	0.00	0.00	0.00
Fondo de Fomento Municipal	0.00	0.00	0.00	0.00	0.00	0.00
Fondo de Fiscalización y Recaudación	0.00	0.00	0.00	0.00	0.00	0.00
Fondo de Compensación	0.00	0.00	0.00	0.00	0.00	0.00
Fondo de Extracción de Hidrocarburos	0.00	0.00	0.00	0.00	0.00	0.00
Impuesto Especial Sobre Producción y Servicios	0.00	0.00	0.00	0.00	0.00	0.00
0.136% de la Recaudación Federal Participable	0.00	0.00	0.00	0.00	0.00	0.00
3.17% Sobre Extracción de Petróleo	0.00	0.00	0.00	0.00	0.00	0.00
Gasolinas y Diésel	0.00	0.00	0.00	0.00	0.00	0.00
Fondo del Impuesto Sobre la Renta	0.00	0.00	0.00	0.00	0.00	0.00
Fondo de Estabilización de los Ingresos de las Entidades Federativas	0.00	0.00	0.00	0.00	0.00	0.00
Incentivos Derivados de la Colaboración Fiscal	0.00	0.00	0.00	0.00	0.00	0.00
Tenencia o Uso de Vehículos	0.00	0.00	0.00	0.00	0.00	0.00
Fondo de Compensación ISAN	0.00	0.00	0.00	0.00	0.00	0.00
Impuesto Sobre Automóviles Nuevos	0.00	0.00	0.00	0.00	0.00	0.00
Fondo de Compensación de Repecos-Intermedios	0.00	0.00	0.00	0.00	0.00	0.00
Otros Incentivos Económicos	0.00	0.00	0.00	0.00	0.00	0.00
Transferencias y Asignaciones	0.00	0.00	0.00	0.00	0.00	0.00
Convenios	0.00	0.00	0.00	0.00	0.00	0.00
Otros Convenios y Subsidios	0.00	0.00	0.00	0.00	0.00	0.00
Otros Ingresos de Libre Disposición	0.00	0.00	0.00	0.00	0.00	0.00
Participaciones en Ingresos Locales	0.00	0.00	0.00	0.00	0.00	0.00
Otros Ingresos de Libre Disposición	0.00	0.00	0.00	0.00	0.00	0.00
Total Ingresos de Libre Disposición	0.00	0.00	0.00	0.00	0.00	
Ingresos Excedentes de Ingresos de Libre Disposición						0.00
Transferencias Federales Etiquetadas						
Aportaciones	0.00	0.00	0.00	0.00	0.00	0.00
Fondo de Aportaciones para la Nómina Educativa y Gasto Operativo	0.00	0.00	0.00	0.00	0.00	0.00
Fondo de Aportaciones para los Servicios de Salud	0.00	0.00	0.00	0.00	0.00	0.00
Fondo de Aportaciones para la Infraestructura Social	0.00	0.00	0.00	0.00	0.00	0.00
Fondo de Aportaciones para el Fortalecimiento de los Municipios y de las Demarcaciones Territoriales del Distrito	0.00	0.00	0.00	0.00	0.00	0.00
Federal	0.00	0.00	0.00	0.00	0.00	0.00
Fondo de Aportaciones Múltiples	0.00	0.00	0.00	0.00	0.00	0.00
Fondo de Aportaciones para la Educación Tecnológica y de Adultos	0.00	0.00	0.00	0.00	0.00	0.00
Fondo de Aportaciones para la Seguridad Pública de los Estados y del Distrito Federal	0.00	0.00	0.00	0.00	0.00	0.00
Fondo de Aportaciones para el Fortalecimiento de las Entidades Federativas	0.00	0.00	0.00	0.00	0.00	0.00
Convenios	0.00	0.00	0.00	0.00	0.00	0.00
Convenios de Protección Social en Salud	0.00	0.00	0.00	0.00	0.00	0.00
Convenios de Descentralización	0.00	0.00	0.00	0.00	0.00	0.00
Convenios de Reasignación	0.00	0.00	0.00	0.00	0.00	0.00
Otros Convenios y Subsidios	0.00	0.00	0.00	0.00	0.00	0.00
Fondos Distintos de Aportaciones	0.00	0.00	0.00	0.00	0.00	0.00
Fondo para Entidades Federativas y Municipios Productores de Hidrocarburos	0.00	0.00	0.00	0.00	0.00	0.00
Fondo Minero	0.00	0.00	0.00	0.00	0.00	0.00
Transferencias, Asignaciones, Subsidios y Subvenciones, y Pensiones y Jubilaciones	0.00	0.00	0.00	0.00	0.00	0.00
Otras Transferencias Federales Etiquetadas	0.00	0.00	0.00	0.00	0.00	0.00
Total de Transferencias Federales Etiquetadas	0.00	0.00	0.00	0.00	0.00	0.00
Ingresos Derivados de Financiamientos	0.00	0.00	0.00	0.00	0.00	0.00
Ingresos Derivados de Financiamientos	0.00	0.00	0.00	0.00	0.00	0.00
Total de Ingresos	0.00	0.00	0.00	0.00	0.00	0.00
Datos Informativos						
Ingresos Derivados de Financiamientos con Fuente de Pago de Ingresos de Libre Disposición	0.00	0.00	0.00	0.00	0.00	0.00
Ingresos Derivados de Financiamientos con Fuente de Pago de Transferencias Federales Etiquetadas	0.00	0.00	0.00	0.00	0.00	0.00
Ingresos Derivados de Financiamientos	0.00	0.00	0.00	0.00	0.00	0.00

NO APLICA

NOMBRE DEL ENTE PUBLICO : Instituto de Evaluación, Profesionalización y Promoción Docente de Chiapas

**Estado Analítico del Ejercicio del Presupuesto de Egresos Detallado – LDF 6a.
Clasificación por Objeto del Gasto (Capítulo y Concepto)**

Del 1 de Enero al 31 de diciembre de 2023

(PESOS)

Concepto			Egresos				Subejercicio
	Aprobado	Ampliaciones / Reducciones	Modificado	Devengado	Pagado		
b5) Productos Químicos, Farmacéuticos y de Laboratorio.	0.00	0.00	0.00	0.00	0.00	0.00	0.00
b6) Combustibles, Lubricantes y Aditivos.	0.00	0.00	0.00	0.00	0.00	0.00	0.00
b7) Vestuario, Blancos, Prendas de Protección y Artículos Deportivos.	0.00	0.00	0.00	0.00	0.00	0.00	0.00
b8) Materiales y Suministros para Seguridad.	0.00	0.00	0.00	0.00	0.00	0.00	0.00
b9) Herramientas, Refacciones y Accesorios Menores.	0.00	0.00	0.00	0.00	0.00	0.00	0.00
C. Servicios Generales.	0.00	0.00	0.00	0.00	0.00	0.00	0.00
c1) Servicios Básicos.	0.00	0.00	0.00	0.00	0.00	0.00	0.00
c2) Servicios de Arrendamiento.	0.00	0.00	0.00	0.00	0.00	0.00	0.00
c3) Servicios Profesionales, Científicos, Técnicos y Otros Servicios.	0.00	0.00	0.00	0.00	0.00	0.00	0.00
c4) Servicios Financieros, Bancarios y Comerciales.	0.00	0.00	0.00	0.00	0.00	0.00	0.00
c5) Servicios de Instalación, Reparación, Mantenimiento y Conservación.	0.00	0.00	0.00	0.00	0.00	0.00	0.00
c6) Servicios de Comunicación Social y Publicidad.	0.00	0.00	0.00	0.00	0.00	0.00	0.00
c7) Servicios de Traslado y Viáticos.	0.00	0.00	0.00	0.00	0.00	0.00	0.00
c8) Servicios Oficiales.	0.00	0.00	0.00	0.00	0.00	0.00	0.00
c9) Otros Servicios Generales.	0.00	0.00	0.00	0.00	0.00	0.00	0.00
D. Transferencias, Asignaciones, Subsidios y Otras Ayudas.	0.00	0.00	0.00	0.00	0.00	0.00	0.00
d1) Transferencias Internas y Asignaciones al Sector Público.	0.00	0.00	0.00	0.00	0.00	0.00	0.00
d2) Transferencias al Resto del Sector Público.	0.00	0.00	0.00	0.00	0.00	0.00	0.00
d3) Subsidios y Subvenciones.	0.00	0.00	0.00	0.00	0.00	0.00	0.00
d4) Ayudas Sociales.	0.00	0.00	0.00	0.00	0.00	0.00	0.00
d5) Pensiones y Jubilaciones.	0.00	0.00	0.00	0.00	0.00	0.00	0.00
d6) Transferencias a Fideicomisos, Mandatos y Otros Análogos.	0.00	0.00	0.00	0.00	0.00	0.00	0.00
d7) Transferencias a la Seguridad Social	0.00	0.00	0.00	0.00	0.00	0.00	0.00
d8) Donativos	0.00	0.00	0.00	0.00	0.00	0.00	0.00
d9) Transferencias al Exterior.	0.00	0.00	0.00	0.00	0.00	0.00	0.00
E. Bienes Muebles, Inmuebles e Intangibles.	0.00	0.00	0.00	0.00	0.00	0.00	0.00
e1) Mobiliario y Equipo de Administración.	0.00	0.00	0.00	0.00	0.00	0.00	0.00
e2) Mobiliario y Equipo Educativo y Recreativo.	0.00	0.00	0.00	0.00	0.00	0.00	0.00
e3) Equipo e Instrumental Médico y de Laboratorio.	0.00	0.00	0.00	0.00	0.00	0.00	0.00
e4) Vehículos y Equipo de Transporte.	0.00	0.00	0.00	0.00	0.00	0.00	0.00
e5) Equipo de Defensa y Seguridad.	0.00	0.00	0.00	0.00	0.00	0.00	0.00
e6) Maquinaria, Otros Equipos y Herramientas.	0.00	0.00	0.00	0.00	0.00	0.00	0.00
e7) Activos Biológicos.	0.00	0.00	0.00	0.00	0.00	0.00	0.00
e8) Bienes Inmuebles.	0.00	0.00	0.00	0.00	0.00	0.00	0.00
e9) Activos Intangibles.	0.00	0.00	0.00	0.00	0.00	0.00	0.00
F. Inversión Pública.	0.00	0.00	0.00	0.00	0.00	0.00	0.00
f1) Obra Pública en Bienes de Dominio Público.	0.00	0.00	0.00	0.00	0.00	0.00	0.00
f2) Obra Pública en Bienes Propios.	0.00	0.00	0.00	0.00	0.00	0.00	0.00
f3) Proyectos Productivos y Acciones de Fomento	0.00	0.00	0.00	0.00	0.00	0.00	0.00
G. Inversiones Financieras y Otras Provisiones.	0.00	0.00	0.00	0.00	0.00	0.00	0.00
g1) Inversiones para el Fomento de Actividades Productivas	0.00	0.00	0.00	0.00	0.00	0.00	0.00
g2) Acciones y Participaciones de Capital	0.00	0.00	0.00	0.00	0.00	0.00	0.00
g3) Compra de Títulos y Valores	0.00	0.00	0.00	0.00	0.00	0.00	0.00
g4) Concesión de Préstamos.	0.00	0.00	0.00	0.00	0.00	0.00	0.00
g5) Inversiones en Fideicomisos, Mandatos y Otros Análogos. Fideicomiso de Desastres Naturales (informativo)	0.00	0.00	0.00	0.00	0.00	0.00	0.00
g6) Otras Inversiones Financieras	0.00	0.00	0.00	0.00	0.00	0.00	0.00
g7) Provisiones para Contingencias y Otras Erogaciones Especiales.	0.00	0.00	0.00	0.00	0.00	0.00	0.00
H. Participaciones y Aportaciones.	0.00	0.00	0.00	0.00	0.00	0.00	0.00
h1) Participaciones.	0.00	0.00	0.00	0.00	0.00	0.00	0.00
h2) Aportaciones.	0.00	0.00	0.00	0.00	0.00	0.00	0.00
h3) Convenios.	0.00	0.00	0.00	0.00	0.00	0.00	0.00
I. Deuda Pública.	0.00	0.00	0.00	0.00	0.00	0.00	0.00
i1) Amortización de la Deuda Pública.	0.00	0.00	0.00	0.00	0.00	0.00	0.00
i2) Intereses de la Deuda Pública.	0.00	0.00	0.00	0.00	0.00	0.00	0.00
i3) Comisiones de la Deuda Pública.	0.00	0.00	0.00	0.00	0.00	0.00	0.00
i4) Gastos de la Deuda Pública.	0.00	0.00	0.00	0.00	0.00	0.00	0.00
i5) Costo por Coberturas.	0.00	0.00	0.00	0.00	0.00	0.00	0.00
i6) Apoyos Financieros.	0.00	0.00	0.00	0.00	0.00	0.00	0.00
i7) Adeudos de Ejercicios Fiscales Anteriores (ADEFAS).	0.00	0.00	0.00	0.00	0.00	0.00	0.00
III. Total de Egresos	0.00	6,016,683.54	6,016,683.54	4,835,089.45	0.00	1,181,594.09	

NOMBRE DEL ENTE PÚBLICO : Instituto de Evaluación, Profesionalización y Promoción Docente de Chiapas
Estado Analítico del Ejercicio del Presupuesto de Egresos Detallado – LDF 6b.

Clasificación Administrativa

Del 1 de Enero al 31 de diciembre de 2023
(PESOS)

Concepto	Egresos					Subejercicio
	Aprobado	Ampliaciones / Reducciones	Modificado	Devengado	Pagado	
I. Gasto No Etiquetado	0.00	6,016,683.54	6,016,683.54	4,835,089.45	0.00	1,181,594.09
Instituto de Evaluación, Profesionalización y Promoción Docente de Chiapas	0.00	6,016,683.54	6,016,683.54	4,835,089.45	0.00	1,181,594.09
II. Gasto Etiquetado	0.00	0.00	0.00	0.00	0.00	0.00
Instituto de Evaluación, Profesionalización y Promoción Docente de Chiapas	0.00	0.00	0.00	0.00	0.00	0.00
III. Total de Egresos	0.00	6,016,683.54	6,016,683.54	4,835,089.45	0.00	1,181,594.09

NOMBRE DEL ENTE PÚBLICO : Instituto de Evaluación, Profesionalización y Promoción Docente de Chiapas

Estado Analítico del Ejercicio del Presupuesto de Egresos Detallado – LDF 6c.

Clasificación Funcional (Finalidad y Función)

Del 1 de Enero al 31 de diciembre de 2023

(PESOS)

Concepto	Egresos					Subejercicio
	Aprobado	Ampliaciones / Reducciones	Modificado	Devengado	Pagado	
I. Gasto No Etiquetado	0.00	6,016,683.54	6,016,683.54	4,835,089.45	0.00	1,181,594.09
A. Gobierno	0.00	0.00	0.00	0.00	0.00	0.00
a1) Legislación	0.00	0.00	0.00	0.00	0.00	0.00
a2) Justicia	0.00	0.00	0.00	0.00	0.00	0.00
a3) Coordinación de la Política de Gobierno	0.00	0.00	0.00	0.00	0.00	0.00
a4) Relaciones Exteriores	0.00	0.00	0.00	0.00	0.00	0.00
a5) Asuntos Financieros y Hacendarios	0.00	0.00	0.00	0.00	0.00	0.00
a6) Seguridad Nacional	0.00	0.00	0.00	0.00	0.00	0.00
a7) Asuntos de Orden Público y de Seguridad Interior	0.00	0.00	0.00	0.00	0.00	0.00
a8) Otros Servicios Generales	0.00	0.00	0.00	0.00	0.00	0.00
B. Desarrollo Social	0.00	6,016,683.54	6,016,683.54	4,835,089.45	0.00	1,181,594.09
b1) Protección Ambiental	0.00	0.00	0.00	0.00	0.00	0.00
b2) Vivienda y Servicios a la Comunidad	0.00	0.00	0.00	0.00	0.00	0.00
b3) Salud	0.00	0.00	0.00	0.00	0.00	0.00
b4) Recreación, Cultura y Otras Manifestaciones Sociales	0.00	0.00	0.00	0.00	0.00	0.00
b5) Educación	0.00	6,016,683.54	6,016,683.54	4,835,089.45	0.00	1,181,594.09
b6) Protección Social	0.00	0.00	0.00	0.00	0.00	0.00
b7) Otros Asuntos Sociales	0.00	0.00	0.00	0.00	0.00	0.00
C. Desarrollo Económico	0.00	0.00	0.00	0.00	0.00	0.00
c1) Asuntos Económicos, Comerciales y Laborales en General	0.00	0.00	0.00	0.00	0.00	0.00
c2) Agropecuaria, Silvicultura, Pesca y Caza	0.00	0.00	0.00	0.00	0.00	0.00
c3) Combustibles y Energía	0.00	0.00	0.00	0.00	0.00	0.00
c4) Minería, Manufacturas y Construcción	0.00	0.00	0.00	0.00	0.00	0.00
c5) Transporte	0.00	0.00	0.00	0.00	0.00	0.00
c6) Comunicaciones	0.00	0.00	0.00	0.00	0.00	0.00
c7) Turismo	0.00	0.00	0.00	0.00	0.00	0.00
c8) Ciencia, Tecnología e Innovación	0.00	0.00	0.00	0.00	0.00	0.00
c9) Otras Industrias y Otros Asuntos Económicos	0.00	0.00	0.00	0.00	0.00	0.00
D. Otras no Clasificadas en Funciones Anteriores	0.00	0.00	0.00	0.00	0.00	0.00
d1) Transac. de la Deuda Pública/Costo Financiero de la Deuda	0.00	0.00	0.00	0.00	0.00	0.00
d2) Transf., Part. y Aport. entre Diferentes Niv. y Ord. de Gob.	0.00	0.00	0.00	0.00	0.00	0.00
d3) Saneamiento del Sistema Financiero	0.00	0.00	0.00	0.00	0.00	0.00
d4) Adeudos de Ejercicios Fiscales Anteriores	0.00	0.00	0.00	0.00	0.00	0.00
II. Gasto Etiquetado	0.00	0.00	0.00	0.00	0.00	0.00
A. Gobierno	0.00	0.00	0.00	0.00	0.00	0.00
a1) Legislación	0.00	0.00	0.00	0.00	0.00	0.00
a2) Justicia	0.00	0.00	0.00	0.00	0.00	0.00
a3) Coordinación de la Política de Gobierno	0.00	0.00	0.00	0.00	0.00	0.00
a4) Relaciones Exteriores	0.00	0.00	0.00	0.00	0.00	0.00
a5) Asuntos Financieros y Hacendarios	0.00	0.00	0.00	0.00	0.00	0.00
a6) Seguridad Nacional	0.00	0.00	0.00	0.00	0.00	0.00
a7) Asuntos de Orden Público y de Seguridad Interior	0.00	0.00	0.00	0.00	0.00	0.00
a8) Otros Servicios Generales	0.00	0.00	0.00	0.00	0.00	0.00
B. Desarrollo Social	0.00	0.00	0.00	0.00	0.00	0.00
b1) Protección Ambiental	0.00	0.00	0.00	0.00	0.00	0.00
b2) Vivienda y Servicios a la Comunidad	0.00	0.00	0.00	0.00	0.00	0.00
b3) Salud	0.00	0.00	0.00	0.00	0.00	0.00
b4) Recreación, Cultura y Otras Manifestaciones Sociales	0.00	0.00	0.00	0.00	0.00	0.00
b5) Educación	0.00	0.00	0.00	0.00	0.00	0.00
b6) Protección Social	0.00	0.00	0.00	0.00	0.00	0.00
b7) Otros Asuntos Sociales	0.00	0.00	0.00	0.00	0.00	0.00
C. Desarrollo Económico	0.00	0.00	0.00	0.00	0.00	0.00
c1) Asuntos Económicos, Comerciales y Laborales en General	0.00	0.00	0.00	0.00	0.00	0.00
c2) Agropecuaria, Silvicultura, Pesca y Caza	0.00	0.00	0.00	0.00	0.00	0.00
c3) Combustibles y Energía	0.00	0.00	0.00	0.00	0.00	0.00
c4) Minería, Manufacturas y Construcción	0.00	0.00	0.00	0.00	0.00	0.00
c5) Transporte	0.00	0.00	0.00	0.00	0.00	0.00
c6) Comunicaciones	0.00	0.00	0.00	0.00	0.00	0.00
c7) Turismo	0.00	0.00	0.00	0.00	0.00	0.00
c8) Ciencia, Tecnología e Innovación	0.00	0.00	0.00	0.00	0.00	0.00
c9) Otras Industrias y Otros Asuntos Económicos	0.00	0.00	0.00	0.00	0.00	0.00
D. Otras no Clasificadas en Funciones Anteriores	0.00	0.00	0.00	0.00	0.00	0.00
d1) Transac. de la Deuda Pública/Costo Financiero de la Deuda	0.00	0.00	0.00	0.00	0.00	0.00
d2) Transf., Part. y Aport. entre Diferentes Niv. y Ord. de Gob.	0.00	0.00	0.00	0.00	0.00	0.00
d3) Saneamiento del Sistema Financiero	0.00	0.00	0.00	0.00	0.00	0.00
d4) Adeudos de Ejercicios Fiscales Anteriores	0.00	0.00	0.00	0.00	0.00	0.00
III. Total de Egresos	0.00	6,016,683.54	6,016,683.54	4,835,089.45	0.00	1,181,594.09

NOMBRE DEL ENTE PÚBLICO : Instituto de Evaluación, Profesionalización y Promoción Docente de Chiapas
Estado Analítico del Ejercicio del Presupuesto de Egresos Detallado – LDF 6d.

Clasificación de Servicios Personales por Categoría

Del 1 de Enero al 31 de diciembre de 2023

(PESOS)

Concepto	Egresos					Subejercicio
	Aprobado	Ampliaciones / Reducciones	Modificado	Devengado	Pagado	
I. Gasto No Etiquetado	0.00	5,321,387.75	5,321,387.75	4,155,844.29	0.00	1,165,543.46
A. Personal Administrativo y de Servicio Público	0.00	5,321,387.75	5,321,387.75	4,155,844.29	0.00	1,165,543.46
B. Magisterio	0.00	0.00	0.00	0.00	0.00	0.00
C. Servicios de Salud	0.00	0.00	0.00	0.00	0.00	0.00
c1) Personal Administrativo	0.00	0.00	0.00	0.00	0.00	0.00
c2) Personal Médico, Paramédico y Afín	0.00	0.00	0.00	0.00	0.00	0.00
D. Seguridad Pública	0.00	0.00	0.00	0.00	0.00	0.00
E. Gastos Asociados a la Implementación de Nuevas Leyes Federales o Reformas a las mismas	0.00	0.00	0.00	0.00	0.00	0.00
e1) Nombre del Programa o Ley 1	0.00	0.00	0.00	0.00	0.00	0.00
F. Sentencias Laborales Definitivas	0.00	0.00	0.00	0.00	0.00	0.00
II. Gasto Etiquetado	0.00	0.00	0.00	0.00	0.00	0.00
A. Personal Administrativo y de Servicio Público	0.00	0.00	0.00	0.00	0.00	0.00
B. Magisterio	0.00	0.00	0.00	0.00	0.00	0.00
C. Servicios de Salud	0.00	0.00	0.00	0.00	0.00	0.00
c1) Personal Administrativo	0.00	0.00	0.00	0.00	0.00	0.00
c2) Personal Médico, Paramédico y Afín	0.00	0.00	0.00	0.00	0.00	0.00
D. Seguridad Pública	0.00	0.00	0.00	0.00	0.00	0.00
E. Gastos Asociados a la Implementación de Nuevas Leyes Federales o Reformas a las mismas	0.00	0.00	0.00	0.00	0.00	0.00
e1) Nombre del Programa o Ley 1	0.00	0.00	0.00	0.00	0.00	0.00
F. Sentencias Laborales Definitivas	0.00	0.00	0.00	0.00	0.00	0.00
III. Total del Gasto en Servicios Personales	0.00	5,321,387.75	5,321,387.75	4,155,844.29	0.00	1,165,543.46

SISTEMA CONTABLE 2023
RELACIÓN DE BIENES MUEBLES QUE COMPONEN SU PATRIMONIO
Cuenta Pública al 31 de diciembre de 2023

Código	Descripción del Bien	Valor en Libros
1241	Mobiliario y Equipo de Administración	977,735.05
1241 111312191A111X00100501 0002	1 MESA P/JUNTAS OVALADA MCA. OFIMAGEN. (INEVAL).	3,521.87
1241 111312191A111X00100501 0003	4 LIBREROS EJECUTIVOS VERTICAL DE PISO MCA. OFIMAGEN. (INEVAL).	6,256.00
1241 111312191A111X00100501 0004	10 ARCHIVEROS METALICOS 3 GAVETAS MCA. OFIMAGEN. (INEVAL).	18,744.19
1241 111312191A111X00100501 0005	5 ARCHIVEROS METALICOS 4 GAVETAS MCA. OFIMAGEN (INEVAL).	11,607.58
1241 111312191A111X00100501 0006	15 ESCRITORIOS PENINSULAR EJECUTIVA MCA. OFIMAGEN. (INEVAL).	18,995.31
1241 111312191A111X00100501 0007	7 ESCRITORIOS SECRETARIAL MCA. OFIMAGEN. (INEVAL).	10,375.56
1241 111312191A111X00100501 0008	1 CONJUNTO EJECUTIVO MODULAR EN FORMA DE BALA, MCA. OFIMAGEN. (INEVAL).	7,437.03
1241 111312191A111X00100501 0009	1 SILLON EJECUTIVO ERGONOMICO MOD. 1100C-T MCA. OFIMAGEN. (INEVAL).	1,342.03
1241 111312191A111X00100501 0010	2070406000181 CREDENZA MCA. OFIMAGEN MOD. METALICA DE 1.52 X .40 X .75 (INEVAL)	1,215.12
1241 111312191A111X00100501 0011	2070406000203 CREDENZA MCA. OFIMAGEN MOD. METALICA DE 1.52 X .40 X .75 (INEVAL)	1,215.12
1241 111312191A111X00100501 0012	2070406000204 CREDENZA MCA. OFIMAGEN MOD. METALICA DE 1.52 X .40 X .75 (INEVAL)	1,215.12
1241 111312191A111X00100601 0002	01 MESA PARA SALA DE JUNTAS (INEVAL)	6,201.77
1241 111312191A111X00100601 0003	03 CONJUNTO DIRECTIVO (INEVAL)	13,781.60
1241 111312191A111X00100601 0004	02 LIBRERO ALTO COMPLETO (INEVAL)	3,220.00
1241 111312191A111X00100601 0005	01 LIBRERO ALTO CON PUERTAS (INEVAL)	3,772.00
1241 111312191A111X00100601 0006	03 LIBREROS CON PUERTAS (INEVAL)	7,617.60
1241 111312191A111X00100601 0007	02 ARCHIVERO HORIZONTAL (INEVAL)	6,955.20
1241 111312191A111X00100601 0008	02 SOFA DE DOS PLAZAS (INEVAL)	11,465.09
1241 111312191A111X00100601 0009	03 SILLON EJECUTIVO (INEVAL)	9,177.00
1241 111312194A311X00102101 0002	CUATRO ARCHIVEROS METÁLICOS DE 4 GAVETAS (CRESUR)	26,030.00
1241 311312191A111X00100501 0002	20 COMPUTADORAS MOD. DC7600 MCA. HP COMPAQ (INEVAL).	299,950.70
1241 311312191A111X00100501 0003	03 IMPRESORAS MOD. LASERJET 2410, MCA. HP. (INEVAL).	24,184.50
1241 311312191A111X00100501 0004	20 UNIDADES DE RESPALDO DE ENERGIA MOD. OMNISMART 500 MCA. TRIPP LITE. (INEVAL).	30,791.25
1241 311312191A111X00100501 0005	03 IMPRESORAS MOD. LASERJET 2430DTN MCA. HP. (INEVAL).	74,451.00
1241 311312191A111X00100501 0006	01 IMPRESORA OFFICEJET HP 9110, 26 PPM, N. 22 PPM. (INEVAL).	10,177.50
1241 311312191A111X00100501 0007	01 IMPRESORA EPSON DFX-9000 (INEVAL).	46,000.00
1241 311312191A111X00100501 0008	2 CAÑONES DE PROYECCION MCA. OPTOMA MOD. EP739 (INEVAL).	36,340.22
1241 311312194A311X00102201 0002	10 LAPTOP DELL VOSTRO 3400 (CRESUR)	223,550.00
1241 911312191A111X00100501 0002	2 MAQUINAS DE ESCRIBIR ELECTRICA MOD. ETP 640 PLUS C/PANTALLA. (INEVAL)	3,327.58
1241 911312191A111X00100501 0003	2 ENGARGOLADORAS KOMBO 500 P/ARILLO PLASTICO MCA. GBC. (INEVAL).	4,895.68
1241 911312191A111X00100501 0004	2 GUILLLOTINAS 45X45 CM. MADERA CLASSIC CL520M MCA. INGENTO (INEVAL).	4,182.99
1241 911312191A111X00100501 0005	2 ENGARGOLADORAS PERF/EN CUAD. 3:1 C/SEL AUT. MCA. GBC (INEVAL).	3,823.82
1241 911312191A111X00100501 0006	1 REFRIGERADOR SUPERMATIC SRL-07 7 PIES SERIE VRS2701005 (INEVAL).	2,188.00
1241 911312191A111X00100501 0007	2 EQUIPOS DE AIRE ACONDICIONADO TIPO MINI-SPLIT MCA. DAEWOO MOD. DSAI811L (INEVAL).	12,489.00

GOBIERNO CONSTITUCIONAL DEL ESTADO DE CHIAPAS
INSTITUTO DE EVALUACIÓN, PROFESIONALIZACIÓN Y PROMOCIÓN
DOCENTE DE CHIAPAS

SISTEMA CONTABLE 2023
RELACIÓN DE BIENES MUEBLES QUE COMPONEN SU PATRIMONIO
Cuenta Pública al 31 de diciembre de 2023

Página 2 de 2

Hora: 03:17:21p. m.

Fecha: 21/03/2024

Código	Descripción del Bien	Valor en Libros
1241 911312191A111X00100501 0008	3 EQUIPOS DE AIRE ACONDICIONADO TIPO VENTANA MCA. SAMSUNG MOD. AWPKHBC (INEVAL).	8,116.72
1241 911312191A111X00100501 0009	1 EQUIPO DE AIRE ACONDICIONADO TIPO VENTANA MCA. SAMSUNG MOD. AW24FBMBC (INEVAL).	4,812.75
1241 911312191A111X00100501 0010	3 EQUIPOS DE AIRE ACONDICIONADO TIPO VENTANA MCA. SAMSUNG MOD. AW12FCDBC (INEVAL).	6,670.00
1241 911312191A111X00100501 0011	01 ENFRIADOR Y CALENTADOR DE AGUA (INEVAL)	4,388.15
1241 911312194A311X00102101 0002	PODADORA CON MOTOR A GASOLINA, 6HP, DE 22 (CRESUR)	7,250.00
1242	Mobiliario y Equipo Educacional y Recreativo	241,741.41
1242 111312191A111X00100501 0002	2 PROYECTORES EP-741 MCA. OPTOMA. (INEVAL).	16,574.86
1242 111312191A111X00100501 0003	2 COMBO REPRODUCTOR DE VHS Y DVD MCA. SAMSUNG MOD. DVD-V4650 (INEVAL).	4,182.23
1242 111312191A111X00100501 0004	1 PANTALLA PARED 1.78 X 1.78 P/PROYECTOR MCA. 3M. (INEVAL).	2,020.55
1242 111312191A111X00100501 0005	7 PROYECTORES DE ACETATOS 1650, MOD. 1650 MCA. 3M. (INEVAL).	24,005.10
1242 111312191A111X00100501 0006	3 TELEVISORES DE 21" FLAT SCREEN, MOD. KV-21FS120 MCA. SONY (INEVAL).	9,504.75
1242 111312194A311X00102301 0002	10 EQUIPOS DE PROYECTORES BENQ MX 560 (CRESUR)	150,000.00
1242 311312191A111X00100501 0002	3 CAMARAS DIGITAL DE FOTOGRAFIA MOD. DSC-580 MCA. SONY (INEVAL).	14,891.92
1242 311312191A111X00100501 0003	6 CAMARAS DE VIDEO DIGITAL MOD. DCR-TRV380 MCA. SONY. (INEVAL).	20,562.00
1244	Vehículos y Equipo de Transporte	1,612,100.00
1244 111312191A111X00100501 0002	1 VOYAGER MOD. 2006 N° DE SERIE GB580693 COLOR: ARENA. (INEVAL).	212,600.00
1244 111312191A111X00100501 0003	1 UNIDAD MCA. FORD F-250, TIPO PICK-UP MOD. 2006 MOTOR V-8 DE 4.5 LTS. (INEVAL).	186,800.00
1244 1113122959512U00602301 0002	VEHÍCULO TIPO NV350 URVAN 15PAS MARCA NISSAN COLOR BLANCO, MODELO 2018. No. DE SERIE: JNIBE6DS8J9030243, No. DE MOTOR: QR25689725Q (CRESUR)	426,800.00
1244 1113122959512U00602301 0003	VEHÍCULO TIPO NP300 DOBLE CABINA MARCA NISSAN COLOR BLANCO, MODELO 2018. No. DE SERIE: 3N6AD33AXJK857352 No. DE MOTOR: QR252218645H (CRESUR)	297,100.00
1244 1113122959512U00602301 0004	VEHÍCULO TIPO XTRALL 5 PTAS SENSE MARCA NISSAN COLOR BLANCO, MODELO 2018. No. DE SERIE: JN8BT27T1JW078012 No. DE MOTOR: QR25975230L (CRESUR)	304,300.00
1244 1113122959512U00602301 0005	VEHÍCULO TIPO VERSA SENSE MARCA NISSAN COLOR BLANCO, MODELO 2018. No. DE SERIE: 3N1CN7AD8JL831911 No. DE MOTOR: HR16768219P (CRESUR)	184,500.00
1246	Maquinaria, Otros Equipos y Herramientas	24,069.50
1246 1113122959599W00101701 0002	TANQUE HIDRONEUMATICO (HYDRO-MAC DE 380L DE 67X67X121 CM 50 KG (CRESUR)	13,069.50
1246 511312194A311X00102201 0002	1 SWITCH ATEM MINI HDMI LIVE STREAM BLACKMAGIC (CRESUR)	11,000.00



GOBIERNO CONSTITUCIONAL DEL ESTADO DE CHIAPAS
INSTITUTO DE EVALUACIÓN, PROFESIONALIZACIÓN Y PROMOCIÓN
DOCENTE DE CHIAPAS

SISTEMA CONTABLE 2023
RELACIÓN DE BIENES INMUEBLES QUE COMPONEN SU PATRIMONIO
Cuenta Pública al 31 de diciembre de 2023

Página 1 de 1
Hora: 03:17:45p. m.
Fecha: 21/03/2024

Código	Descripción del Bien	Valor en Libros
--------	----------------------	-----------------

No presenta saldos a la fecha

GOBIERNO CONSTITUCIONAL DEL ESTADO DE CHIAPAS
INSTITUTO DE EVALUACIÓN, PROFESIONALIZACIÓN Y PROMOCIÓN
DOCENTE DE CHIAPAS

SISTEMA CONTABLE 2023
RELACIÓN DE ACTIVOS INTANGIBLES QUE COMPONEN SU PATRIMONIO
Cuenta Pública al 31 de diciembre de 2023

Página 1 de 1

Hora: 03:18:16p. m.

Fecha: 21/03/2024

Código	Descripción del Bien	Valor en Libros
--------	----------------------	-----------------

1251	Software	247,650.04
1251 111312194A311X00102201 0002	1 PROGRAMA SOFTWARE (AULA ESCOLAR NET.) (CRESUR)	230,000.04
1251 1113122959599W00101701 0002	OECD EDUCACION LIBRARY(ONLINE AND PRINT) VOL 2018ss.1 BIBLIOTECA EN LINEA (CRESUR)	17,650.00
1254	Licencias	38,629.91
1254 111312194A311X00102101 0002	LICENCIA ESET ENDPOINT PROTECTION ADVANCED (CRESUR)	20,880.00
1254 111312194A311X00102201 0003	1 LICENCIA ZOOM VIDEO COMMUNICATIONS, INC (CRESUR)	17,749.91