

SISTEMA CONTABLE 2023
ESTADO DE SITUACIÓN FINANCIERA
AL 31 DE DICIEMBRE DEL 2023
 (Cifras en Pesos)

Concepto	2023	2022	Concepto	2023	2022
ACTIVO			PASIVO		
Activo Circulante			Pasivo Circulante		
Efectivo y Equivalentes	3,048,475.57	3,093,549.54	Cuentas por Pagar a Corto Plazo	1,645,016.65	3,093,549.54
Derechos a Recibir Efectivo o Equivalentes	0.00	0.00	Documentos por Pagar a Corto Plazo	0.00	0.00
Derechos a Recibir Bienes o Servicios	0.00	0.00	Porción a Corto Plazo de la Deuda Pública a Largo Plazo	0.00	0.00
Inventarios	0.00	0.00	Títulos y Valores a Corto Plazo	0.00	0.00
Almacenes	0.00	0.00	Pasivos Diferidos a Corto Plazo	0.00	0.00
Estimación por Pérdida o Deterioro de Activos Circulantes	0.00	0.00	Fondos y Bienes de Terceros en Garantía y/o Administración a Corto Plazo	0.00	0.00
Otros Activos Circulantes	0.00	0.00	Provisiones a Corto Plazo	0.00	0.00
Total de Activos Circulantes	3,048,475.57	3,093,549.54	Otros Pasivos a Corto Plazo	0.00	0.00
Activo No Circulante			Total de Pasivos Circulantes	1,645,016.65	3,093,549.54
Inversiones Financieras a Largo Plazo	0.00	0.00	Pasivo No Circulante		
Derechos a Recibir Efectivo o Equivalentes a Largo Plazo	90,400,000.00	90,400,000.00	Cuentas por Pagar a Largo Plazo	0.00	0.00
Bienes Inmuebles, Infraestructura y Construcciones en Proceso	0.00	0.00	Documentos por Pagar a Largo Plazo	0.00	0.00
Bienes Muebles	0.00	0.00	Deuda Pública a Largo Plazo	0.00	0.00
Activos Intangibles	0.00	0.00	Pasivos Diferidos a Largo Plazo	91,803,458.92	90,400,000.00
Depreciación, Deterioro y Amortización Acumulada de Bienes	0.00	0.00	Fondos y Bienes de Terceros en Garantía y/o Administración a Largo Plazo	0.00	0.00
Activos Diferidos	0.00	0.00	Provisiones a Largo Plazo	0.00	0.00
Estimación por Pérdida o Deterioro de Activos no Circulantes	0.00	0.00			
Otros Activos no Circulantes	0.00	0.00			
Total de Activos No Circulantes	90,400,000.00	90,400,000.00	Total de Pasivos No Circulantes	91,803,458.92	90,400,000.00
			Total del Pasivo	93,448,475.57	93,493,549.54
			HACIENDA PÚBLICA / PATRIMONIO		
			Hacienda Pública/Patrimonio Contribuido	0.00	0.00
			Aportaciones	0.00	0.00
			Donaciones de Capital	0.00	0.00
			Actualización de la Hacienda Pública/Patrimonio	0.00	0.00
			Hacienda Pública/Patrimonio Generado	0.00	0.00
			Resultados del Ejercicio (Ahorro/Desahorro)	0.00	0.00
			Resultados de Ejercicios Anteriores	0.00	0.00
			Revalúos	0.00	0.00
			Reservas	0.00	0.00
			Rectificaciones de Resultados de Ejercicios Anteriores	0.00	0.00
			Exceso o Insuficiencia en la Actualización de la Hacienda Pública/Patrimonio	0.00	0.00
			Resultado por Posición Monetaria	0.00	0.00
			Resultado por Tenencia de Activos no Monetarios	0.00	0.00
			Total Hacienda Pública/Patrimonio	0.00	0.00
Total del Activo	93,448,475.57	93,493,549.54	Total del Pasivo y Hacienda Pública/Patrimonio	93,448,475.57	93,493,549.54

Concepto	2023	2022
INGRESOS Y OTROS BENEFICIOS		
<i>Ingresos de Gestión</i>	0.00	0.00
Impuestos	0.00	0.00
Cuotas y Aportaciones de Seguridad Social	0.00	0.00
Contribuciones de Mejoras	0.00	0.00
Derechos	0.00	0.00
Productos	0.00	0.00
Aprovechamientos	0.00	0.00
Ingresos por Venta de Bienes y Prestación de Servicios	0.00	0.00
<i>Participaciones, Aportaciones, Convenios, Incentivos Derivados de la Colaboración Fiscal, Fondos Distintos de Aportaciones, Transferencias, Asignaciones, Subsidios y Subvenciones, y Pensiones y Jubilaciones</i>	30,433,636,489.50	26,418,387,799.05
Participaciones, Aportaciones, Convenios, Incentivos Derivados de la Colaboración Fiscal y Fondos Distintos de Aportaciones	0.00	0.00
Transferencias, Asignaciones, Subsidios y Subvenciones, y Pensiones y Jubilaciones	30,433,636,489.50	26,418,387,799.05
<i>Otros Ingresos y Beneficios</i>	0.00	0.00
Ingresos Financieros	0.00	0.00
Incremento por Variación de Inventarios	0.00	0.00
Disminución del Exceso de Estimaciones por Pérdida o Deterioro u Obsolescencia	0.00	0.00
Disminución del Exceso de Provisiones	0.00	0.00
Otros Ingresos y Beneficios Varios	0.00	0.00
Total de Ingresos y Otros Beneficios	30,433,636,489.50	26,418,387,799.05
GASTOS Y OTRAS PÉRDIDAS		
<i>Gastos de Funcionamiento</i>	0.00	0.00
Servicios Personales	0.00	0.00
Materiales y Suministros	0.00	0.00
Servicios Generales	0.00	0.00
<i>Transferencias, Asignaciones, Subsidios y Otras Ayudas</i>	601,289,201.11	281,287,618.74
Transferencias Internas y Asignaciones al Sector Público	0.00	0.00
Transferencias al Resto del Sector Público	601,289,201.11	281,287,618.74
Subsidios y Subvenciones	0.00	0.00
Ayudas Sociales	0.00	0.00
Pensiones y Jubilaciones	0.00	0.00
Transferencias a Fideicomisos, Mandatos y Contratos Análogos	0.00	0.00
Transferencias a la Seguridad Social	0.00	0.00
Donativos	0.00	0.00
Transferencias al Exterior	0.00	0.00
<i>Participaciones y Aportaciones</i>	29,832,347,288.39	26,137,100,180.31
Participaciones	9,676,359,532.39	8,883,566,579.31
Aportaciones	20,155,987,756.00	17,253,533,601.00
Convenios	0.00	0.00
<i>Intereses, Comisiones y Otros Gastos de la Deuda Pública</i>	0.00	0.00
Intereses de la Deuda Pública	0.00	0.00
Comisiones de la Deuda Pública	0.00	0.00
Gastos de la Deuda Pública	0.00	0.00
Costo por Coberturas	0.00	0.00
Apoyos Financieros	0.00	0.00
<i>Otros Gastos y Pérdidas Extraordinarias</i>	0.00	0.00
Estimaciones, Depreciaciones, Deterioros, Obsolescencia y Amortizaciones	0.00	0.00
Provisiones	0.00	0.00
Disminución de Inventarios	0.00	0.00
Otros Gastos	0.00	0.00
<i>Inversión Pública</i>	0.00	0.00
Inversión Pública no Capitalizable	0.00	0.00
Total de Gastos y Otras Pérdidas	30,433,636,489.50	26,418,387,799.05
Resultados del Ejercicio (Ahorro/Desahorro)	0.00	0.00

MUNICIPIOS
SISTEMA CONTABLE 2023
ESTADO DE VARIACIÓN EN LA HACIENDA PÚBLICA
DEL 01 DE ENERO AL 31 DE DICIEMBRE DE 2023

(Cifras en Pesos)

Página 1 de 1

Fecha:

07/03/2024

Concepto	Hacienda Pública / Patrimonio Contribuido	Hacienda Pública / Patrimonio Generado de Ejercicios Anteriores	Hacienda Pública / Patrimonio Generado del Ejercicio	Exceso o Insuficiencia en la Actualización de la Hacienda Pública/Patrimonio	Total
Hacienda Pública / Patrimonio Contribuido Neto de 2022	0.00				0.00
Aportaciones	0.00				0.00
Donaciones de Capital	0.00				0.00
Actualización de la Hacienda Pública/Patrimonio	0.00				0.00
Hacienda Pública / Patrimonio Generado Neto de 2022		0.00	0.00		0.00
Resultados del Ejercicio (Ahorro/Desahorro)			0.00		0.00
Resultado de Ejercicios Anteriores		0.00			0.00
Revalúos		0.00			0.00
Reservas		0.00			0.00
Rectificaciones de Resultados de Ejercicios Anteriores		0.00			0.00
Exceso o Insuficiencia en la Actualización de la Hacienda Pública / Patrimonio Neto de 2022				0.00	0.00
Resultado por Posición Monetaria				0.00	0.00
Resultado por Tenencia de Activos no Monetarios				0.00	0.00
Hacienda Pública / Patrimonio Neto Final de 2022	0.00	0.00	0.00	0.00	0.00
Cambios en la Hacienda Pública / Patrimonio Contribuido Neto de 2023	0.00				0.00
Aportaciones	0.00				0.00
Donaciones de Capital	0.00				0.00
Actualización de la Hacienda Pública/Patrimonio	0.00				0.00
Variaciones de la Hacienda Pública / Patrimonio Generado Neto de 2023		0.00	0.00		0.00
Resultados del Ejercicio (Ahorro/Desahorro)			0.00		0.00
Resultados de Ejercicios Anteriores		0.00			0.00
Revalúos			0.00		0.00
Reservas			0.00		0.00
Rectificaciones de Resultados de Ejercicios Anteriores			0.00		0.00
Cambios en el Exceso o Insuficiencia en la Actualización de la Hacienda Pública / Patrimonio Neto de 2023				0.00	0.00
Resultado por Posición Monetaria				0.00	0.00
Resultado por Tenencia de Activos no Monetarios				0.00	0.00
Hacienda Pública / Patrimonio Neto Final de 2023	0.00	0.00		0.00	0.00

No presenta saldos a la fecha

SISTEMA CONTABLE 2023
ESTADO DE CAMBIOS EN LA SITUACIÓN FINANCIERA
DEL 1o. DE ENERO AL 31 DE DICIEMBRE DE 2023
 (Cifras en Pesos)

Página 1 de 1

Fecha: 07/03/2024

Concepto	Origen	Aplicación
ACTIVO	45,073.97	0.00
Activo Circulante	45,073.97	0.00
Efectivo y Equivalentes	45,073.97	0.00
Derechos a Recibir Efectivo o Equivalentes	0.00	0.00
Derechos a Recibir Bienes o Servicios	0.00	0.00
Inventarios	0.00	0.00
Almacenes	0.00	0.00
Estimación por Pérdida o Deterioro de Activos Circulantes	0.00	0.00
Otros Activos Circulantes	0.00	0.00
Activo No Circulante	0.00	0.00
Inversiones Financieras a Largo Plazo	0.00	0.00
Derechos a Recibir Efectivo o Equivalentes a Largo Plazo	0.00	0.00
Bienes Inmuebles, Infraestructura y Construcciones en Proceso	0.00	0.00
Bienes Muebles	0.00	0.00
Activos Intangibles	0.00	0.00
Depreciación, Deterioro y Amortización Acumulada de Bienes	0.00	0.00
Activos Diferidos	0.00	0.00
Estimación por Pérdida o Deterioro de Activos no Circulantes	0.00	0.00
Otros Activos no Circulantes	0.00	0.00
PASIVO	1,403,458.92	1,448,532.89
Pasivo Circulante	0.00	1,448,532.89
Cuentas por Pagar a Corto Plazo	0.00	1,448,532.89
Documentos por Pagar a Corto Plazo	0.00	0.00
Porción a Corto Plazo de la Deuda Pública a Largo Plazo	0.00	0.00
Títulos y Valores a Corto Plazo	0.00	0.00
Pasivos Diferidos a Corto Plazo	0.00	0.00
Fondos y Bienes de Terceros en Garantía y/o Administración a Corto Plazo	0.00	0.00
Provisiones a Corto Plazo	0.00	0.00
Otros Pasivos a Corto Plazo	0.00	0.00
Pasivo No Circulante	1,403,458.92	0.00
Cuentas a Pagar a Largo Plazo	0.00	0.00
Documentos por Pagar a Largo Plazo	0.00	0.00
Deuda Pública a Largo Plazo	0.00	0.00
Pasivos Diferidos a Largo Plazo	1,403,458.92	0.00
Fondos y Bienes de Terceros en Garantía y/o Administración a Largo Plazo	0.00	0.00
Provisiones a Largo Plazo	0.00	0.00
HACIENDA PÚBLICA/PATRIMONIO	0.00	0.00
Hacienda Pública/Patrimonio Contribuido	0.00	0.00
Aportaciones	0.00	0.00
Donaciones de Capital	0.00	0.00
Actualización de la Hacienda Pública/Patrimonio	0.00	0.00
Hacienda Pública/Patrimonio Generado	0.00	0.00
Resultados del Ejercicio (Ahorro/Desahorro)	0.00	0.00
Resultados de Ejercicios Anteriores	0.00	0.00
Revalúos	0.00	0.00
Reservas	0.00	0.00
Rectificaciones de Resultados de Ejercicios Anteriores	0.00	0.00
Exceso o Insuficiencia en la Actualización de la Hacienda Pública/Patrimonio	0.00	0.00
Resultado por Posición Monetaria	0.00	0.00
Resultado por Tenencia de Activos no Monetarios	0.00	0.00

SISTEMA CONTABLE 2023
ESTADO DE FLUJOS DE EFECTIVO
DEL 01 DE ENERO AL 31 DE DICIEMBRE DE 2023
 (Cifras en Pesos)

Página 1 de 1

Fecha: 07/03/2024

Concepto	2023	2022
Flujos de Efectivo de las Actividades de Operación		
Origen	30,433,636,489.50	26,418,387,799.05
Impuestos	0.00	0.00
Cuotas y Aportaciones de Seguridad Social	0.00	0.00
Contribuciones de Mejoras	0.00	0.00
Derechos	0.00	0.00
Productos	0.00	0.00
Aprovechamientos	0.00	0.00
Ingresos por Venta de Bienes y Prestación de Servicios	0.00	0.00
Participaciones, Aportaciones, Convenios, Incentivos Derivados de la Colaboración Fiscal y Fondos Distintos de Aportaciones	0.00	0.00
Transferencias, Asignaciones, Subsidios y Subvenciones, y Pensiones y Jubilaciones	0.00	0.00
Otros Orígenes de Operación	30,433,636,489.50	26,418,387,799.05
Aplicación	30,433,636,489.50	26,418,387,799.05
Servicios Personales	0.00	0.00
Materiales y Suministros	0.00	0.00
Servicios Generales	0.00	0.00
Transferencias Internas y Asignaciones al Sector Público	0.00	0.00
Trasferencias al Resto del Sector Público	601,289,201.11	281,287,618.74
Subsidios y Subvenciones	0.00	0.00
Ayudas Sociales	0.00	0.00
Pensiones y Jubilaciones	0.00	0.00
Transferencias a Fideicomisos, Mandatos y Contratos Análogos	0.00	0.00
Transferencias a la Seguridad Social	0.00	0.00
Donativos	0.00	0.00
Transferencias al Exterior	0.00	0.00
Participaciones	9,676,359,532.39	8,883,566,579.31
Aportaciones	20,155,987,756.00	17,253,533,601.00
Convenios	0.00	0.00
Otras Aplicaciones de Operación	0.00	0.00
Flujos Netos de Efectivo de las Actividades de Operación	0.00	0.00
Flujos de Efectivo de las Actividades de Inversión		
Origen	0.00	0.00
Bienes Inmuebles, Infraestructura y Construcciones en Proceso	0.00	0.00
Bienes Muebles	0.00	0.00
Otros Orígenes de Inversión	0.00	0.00
Aplicación	0.00	0.00
Bienes Inmuebles, Infraestructura y Construcciones en Proceso	0.00	0.00
Bienes Muebles	0.00	0.00
Otras Aplicaciones de Inversión	0.00	0.00
Flujos Netos de Efectivo de las Actividades de Inversión	0.00	0.00
Flujos de Efectivo de las Actividades de Financiamiento		
Origen	1,407,872.28	2,842,740.11
Endeudamiento Neto	0.00	0.00
Interno	0.00	0.00
Externo	0.00	0.00
Otros Orígenes de Financiamiento	1,407,872.28	2,842,740.11
Aplicación	1,452,946.25	0.00
Servicios de la Deuda	0.00	0.00
Interno	0.00	0.00
Externo	0.00	0.00
Otras Aplicaciones de Financiamiento	1,452,946.25	0.00
Flujos Netos de Efectivo por Actividades de Financiamiento	(45,073.97)	2,842,740.11
Incremento/Disminución Neta en el Efectivo y Equivalentes al Efectivo	(45,073.97)	2,842,740.11
Efectivo y Equivalentes al Efectivo al Inicio del Ejercicio	3,093,549.54	250,809.43
Efectivo y Equivalentes al Efectivo al Final del Ejercicio	3,048,475.57	3,093,549.54

SISTEMA CONTABLE 2023
ESTADO ANALITICO DEL ACTIVO
DEL 01 DE ENERO AL 31 DE DICIEMBRE DEL 2023
 (Cifras en Pesos)

Fecha: Página 1 de 1
 07/03/2024

Concepto	Saldo Inicial	Cargos del Período	Abonos del Período	Saldo Final	Variación del Período
ACTIVO	93,493,549.54	30,645,438,630.63	30,645,483,704.60	93,448,475.57	(45,073.97)
ACTIVO CIRCULANTE	3,093,549.54	30,645,438,630.63	30,645,483,704.60	3,048,475.57	(45,073.97)
Efectivo y Equivalentes	3,093,549.54	30,525,570,265.31	30,525,615,339.28	3,048,475.57	(45,073.97)
Derechos a Recibir Efectivo o Equivalentes	0.00	119,868,365.32	119,868,365.32	0.00	0.00
Derechos a Recibir Bienes o Servicios	0.00	0.00	0.00	0.00	0.00
Inventarios	0.00	0.00	0.00	0.00	0.00
Almacenes	0.00	0.00	0.00	0.00	0.00
Estimación por Pérdida o Deterioro de Activos Circulantes	0.00	0.00	0.00	0.00	0.00
Otros Activos Circulantes	0.00	0.00	0.00	0.00	0.00
ACTIVO NO CIRCULANTE	90,400,000.00	0.00	0.00	90,400,000.00	0.00
Inversiones Financieras a Largo Plazo	0.00	0.00	0.00	0.00	0.00
Derechos a Recibir Efectivo o Equivalentes a Largo Plazo	90,400,000.00	0.00	0.00	90,400,000.00	0.00
Bienes Inmuebles, Infraestructura y Construcciones en Proceso	0.00	0.00	0.00	0.00	0.00
Bienes Muebles	0.00	0.00	0.00	0.00	0.00
Activos Intangibles	0.00	0.00	0.00	0.00	0.00
Depreciación, Deterioro y Amortización Acumulada de Bienes	0.00	0.00	0.00	0.00	0.00
Activos Diferidos	0.00	0.00	0.00	0.00	0.00
Estimación por Pérdida o Deterioro de Activos no Circulantes	0.00	0.00	0.00	0.00	0.00
Otros Activos no Circulantes	0.00	0.00	0.00	0.00	0.00

MUNICIPIOS
SISTEMA CONTABLE 2023
ESTADO ANALÍTICO DE LA DEUDA Y OTROS PASIVOS
DEL 1o. DE ENERO AL 31 DE DICIEMBRE DE 2023
(Cifras en Pesos)

DENOMINACIÓN DE LAS DEUDAS	MONEDA DE CONTRATACIÓN	INSTITUCIÓN O PAIS ACREEDOR	SALDO INICIAL DEL PERÍODO	SALDO FINAL DEL PERÍODO
DEUDA PÚBLICA				
Corto Plazo				
Deuda Interna			0.00	0.00
Instituciones de Crédito				
BBVA MEXICO, S.A.	Moneda Nacional	México	0.00	0.00
BANOBRAS, S.N.C.	Moneda Nacional	México	0.00	0.00
BANORTE, S.A.	Moneda Nacional	México	0.00	0.00
INTERACCIONES, S.A.	Moneda Nacional	México	0.00	0.00
SANTANDER, S.A.	Moneda Nacional	México	0.00	0.00
SCOTIABANK INVERLAT, S.A.	Moneda Nacional	México	0.00	0.00
Títulos y Valores	Moneda Nacional	México	0.00	0.00
Arrendamientos Financieros	Moneda Nacional	México	0.00	0.00
Deuda Externa			0.00	0.00
Organismos Financieros Internacionales				
Deuda Bilateral				
Títulos y Valores				
Arrendamientos Financieros				
Subtotal de Deuda Pública a Corto Plazo			0.00	0.00
Largo Plazo				
Deuda Interna			0.00	0.00
Instituciones de Crédito				
BBVA MEXICO, S.A.	Moneda Nacional	México	0.00	0.00
BANOBRAS, S.N.C.	Moneda Nacional	México	0.00	0.00
BANORTE, S.A.	Moneda Nacional	México	0.00	0.00
SANTANDER, S.A.	Moneda Nacional	México	0.00	0.00
Títulos y Valores	Moneda Nacional	México	0.00	0.00
Arrendamientos Financieros	Moneda Nacional	México	0.00	0.00
Deuda Externa			0.00	0.00
Organismos Financieros Internacionales				
Deuda Bilateral				
Títulos y Valores				
Arrendamientos Financieros				
Subtotal de Deuda Pública a Largo Plazo			0.00	0.00
Total de Otros Pasivos	Moneda Nacional	México	93,493,549.54	93,448,475.57
Total de Deuda Pública y Otros Pasivos			93,493,549.54	93,448,475.57

SISTEMA CONTABLE 2023
INFORME SOBRE PASIVOS CONTINGENTES
DEL 1o. DE ENERO AL 31 DE DICIEMBRE DE 2023

De conformidad a las Principales Reglas de Registro y Valoración del Patrimonio (Elementos Generales), emitidas por el Consejo Nacional de Armonización Contable, publicadas en el capítulo reformado en el Diario Oficial de la Federación el 06 de octubre del 2014, y última reforma del 23 de diciembre de 2020, los Pasivos Contingentes consideran:

- a) Una obligación posible, surgida a raíz de sucesos pasados, cuya existencia ha de ser confirmada sólo por la ocurrencia, o en su caso, por la no ocurrencia, de uno o más eventos inciertos en el futuro, que no están enteramente bajo el control del Ente Público.
- b) Una obligación presente, surgida a raíz de sucesos pasados, que no se ha reconocido contablemente porque: no es probable que la entidad tenga que satisfacerla, desprendiéndose de recursos que incorporen beneficios económicos; o bien el importe de la obligación no pueda ser medido con la suficiente fiabilidad.

Al respecto, se informa que éste Ente Público a esta fecha **NO cuenta con Pasivos Contingentes** significativos pendientes de pago, ya que estos se reconocen y se liquidan en el transcurso del ejercicio, en la vigencia del presupuesto.

NOTAS A LOS ESTADOS FINANCIEROS

Introducción

Atendiendo a lo establecido por el artículo 17 de la Ley General de Contabilidad Gubernamental, cada ente público es responsable de su contabilidad, de la operación del sistema y en consecuencia de la información que proporciona para la integración de la Cuenta Pública.

De conformidad al artículo 46, fracción I, inciso g), 47, 48 y 49 de la Ley General de Contabilidad Gubernamental, así como, a la normatividad emitida por el Consejo Nacional de Armonización Contable, a continuación, se presentan las notas a los estados financieros de la Unidad Responsable de Apoyo **Municipios**, correspondiente al 31 de diciembre de 2023, con los siguientes apartados:

- Notas de Gestión Administrativa y
- Notas de Desglose.
- Notas de Memoria (Cuentas de Orden).

NOTAS DE GESTIÓN ADMINISTRATIVA

1.- Autorización e Historia

a) Fecha de Creación del Ente Público

La Unidad Responsable de Apoyo **Municipios**, fue creado para llevar los registros Presupuestarios y Contables, de los recursos que son enviados por la Federación de conformidad a la Ley de Coordinación Fiscal y que son transferidos a los Municipios, incluyendo los recursos Estatales.

b) Principales Cambios en su Estructura

(No Aplica)

2.- Panorama Económico y Financiero

Los recursos que por ley reciben los municipios, provienen de las Participaciones Federales, del Fondo de Infraestructura Social Municipal y del Fondo de Fortalecimiento de los Municipios; así como, de las Transferencias, en el marco de los Convenios Estatales y Federales. En tal sentido, al 31 de diciembre del 2023 se ministró a los 125 municipios del Estado la cantidad de 30 mil 433 millones 636 mil 489 pesos.

3.- Organización y Objeto Social

a) Objeto Social

La Unidad Responsable de Apoyo Municipios, es responsable de Eficientar el proceso de entrega de los recursos económicos a los 125 Municipios del Estado, por concepto de Participaciones, Aportaciones y Transferencias que por ley les corresponden, para que sean aplicados con oportunidad en los diversos proyectos.

b) Principal Actividad

- Realizar los trámites de pagos con base en las autorizaciones presupuestarias, por concepto de Participaciones, Aportaciones y otros recursos que le correspondan a los Ayuntamientos Municipales.

- Registrar, procesar y controlar las operaciones presupuestarias y contables en el Sistema Integral de la Administración Hacendaria Estatal (SIAHE).
- Proporcionar asesoría y capacitación a los funcionarios municipales en relación a las labores con la radicación oportuna de sus participaciones fiscales federales y aportaciones del Ramo 33; así como otorgar apoyo técnico y capacitación permanente sobre la operatividad del Sistema de Recursos Federales Transferidos.

c) Ejercicio Fiscal

Ejercicio 2023

d) Régimen Jurídico

(No Aplica)

e) Consideraciones Fiscales del Ente

(No Aplica)

f) Estructura Organizacional Básica

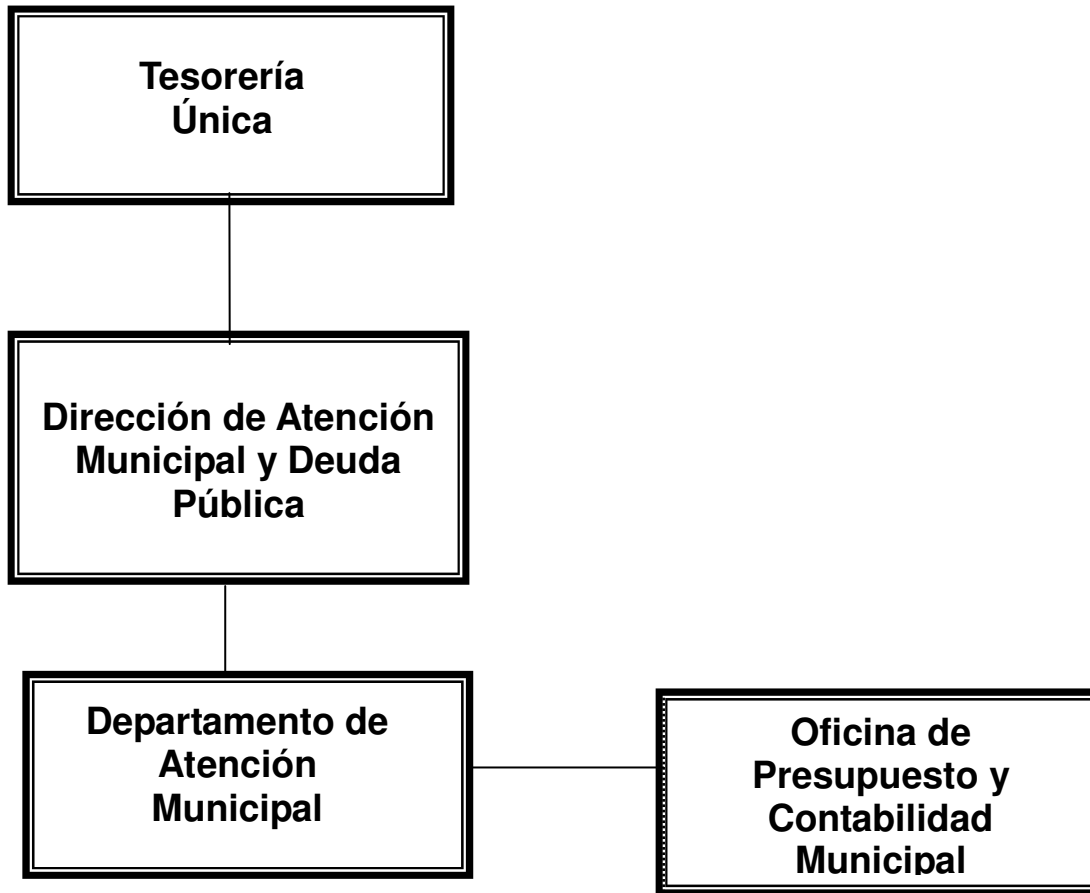

g) Fideicomisos de los cuales es Fideicomitente o Fideicomisario, y Contratos Análogos, incluyendo Mandatos de los cuales es parte
(No Aplica)

4.- Bases de Preparación de los Estados Financieros

Para llevar a cabo la preparación de los Estados Financieros del presente ejercicio se consideró lo siguiente:

a) Si se ha observado la normatividad emitida por el CONAC y las disposiciones legales aplicables.

Se ha observado las disposiciones legales de la Normatividad emitida por el CONAC y la Ley General de Contabilidad Gubernamental (LGCG), siendo congruente con la armonización contable en la emisión de los estados financieros.

b) La normatividad aplicada para el reconocimiento, valuación y revelación de los diferentes rubros de la información financiera, así como las bases de medición utilizadas para la elaboración de los estados financieros; por ejemplo: costo histórico, valor de realización, valor razonable, valor de recuperación o cualquier otro método empleado y los criterios de aplicación de los mismos.

Todas las cuentas que afectan económicamente a la Unidad Responsable Municipios, están cuantificados en términos monetarios y se registran al costo histórico.

c) Postulados Básicos de Contabilidad Gubernamental (PBCG).

Las bases de preparación de los estados financieros de la Unidad Responsable de Apoyo **Municipios**, aplican los postulados básicos siguientes:

- 1.- Sustancia Económica
- 2.- Entes Públicos
- 3.- Existencia Permanente
- 4.- Revelación Suficiente
- 5.- Importancia Relativa
- 6.- Registro e Integración Presupuestaria
- 7.- Consolidación de la Información Financiera
- 8.- Devengo Contable
- 9.- Valuación
- 10.- Dualidad Económica
- 11.- Consistencia

d) Normatividad supletoria. En caso de emplear varios grupos de normatividades (normatividades supletorias), deberá realizar la justificación razonable correspondiente, su alineación con los PBCG y a las características cualitativas asociadas descritas en el Marco Conceptual de Contabilidad Gubernamental (MCCG) y sus modificaciones

(No Aplica)

e) Para las Entidades que por primera vez estén implementando la base devengado de acuerdo a la Ley de Contabilidad; deberán revelar las nuevas políticas de reconocimiento, su plan de implementación, revelar los cambios en las políticas, la clasificación y medición de las mismas, así como su impacto en la información financiera, y presentar los últimos estados financieros con la normatividad anteriormente utilizada con las nuevas políticas para fines de comparación en la transición a la base de devengado.

(No Aplica)

5.- Políticas de Contabilidad Significativas

(No Aplica)

6.- Posición en Moneda Extranjera y Protección por Riesgo Cambiario

(No Aplica)

7.- Reporte Analítico del Activo

En las reglas específicas del Registro y Valoración del Patrimonio emitidas por el Consejo Nacional de Armonización Contable, se definió como vida útil de un activo, al periodo durante el que se espera utilizar el activo, además, se menciona que se considerará que un activo tiene una vida útil indefinida cuando, sobre la base de un análisis de todos los factores relevantes, no exista un límite previsible al periodo a lo largo del cual se espera que el activo genere rendimientos económicos o potencial de servicio, o a la utilización en la producción de bienes y servicios públicos. Con base en estas reglas, los activos de la Unidad Responsable de Apoyo **Municipios**, sitúa la valoración de sus bienes tangibles e intangibles aplicando la depreciación y amortización, utilizando el procedimiento establecido por el Consejo Nacional de Armonización Contable (CONAC).

Las principales variaciones que presenta el activo del 1 de enero al 31 de diciembre de 2023, se integra de la siguiente manera:

- a) La variación negativa por \$ 45,073.97, del rubro efectivo y equivalentes se debe a la Disponibilidad Financiera de \$1,645,016.65, menos la creación del pasivo del 2022 por la cantidad de \$1,690,090.62 de los municipios de, Suchiapa y Suchiate, el cual se pagó en enero del año en curso.

8.- Fideicomisos, Mandatos y Análogos

La Unidad Responsable de Apoyo **Municipios** no tiene Fideicomisos bajo su responsabilidad o donde se haya hecho aportación de recursos alguna.

9.- Reporte de la Recaudación

(No Aplica)

10.- Información sobre la Deuda y el Reporte Analítico de la Deuda

(No Aplica)

11.- Calificaciones Otorgadas

(No Aplica)

12.- Proceso de Mejora

a) Principales Políticas de Control Interno

Manual de Procedimientos: Nos indica los procedimientos que debemos seguir de forma ordenada en el desarrollo de las actividades; evitando duplicidad de esfuerzos.

Ley General de Contabilidad Gubernamental (LGCG): Nos establece los criterios generales que rigen la contabilidad gubernamental y la emisión de información financiera, incluyendo la presupuestaria y programática en forma razonable y transparente.

Normatividad Contable: Tiene por objeto efectuar el registro contable de los recursos públicos y la preparación de informes financieros de forma armonizada, que dan transparencia para la interpretación, evaluación, fiscalización y entrega de informes; regulando las operaciones contables.

Normas Presupuestarias: Nos indica cómo se ejecuta el gasto público, administrándolo con eficiencia, eficacia, economía, transparencia y honradez, para rendir cuentas de los recursos públicos, así mismo contribuir a fortalecer la armonización presupuestaria y contable.

b) Medidas de Desempeño Financiero, Metas y Alcance

A través del proceso de armonización contable, se da un cambio trascendental para atender en tiempo y forma el nuevo esquema de la contabilidad gubernamental, logrando resultados en materia de información financiera, transparencia y rendición de cuentas, así como, mantener la liquidez y solvencia económica.

13.- Información por Segmentos

(No Aplica)

14.- Eventos Posteriores al Cierre

(No Aplica)

15.- Partes Relacionadas

“No existen partes relacionadas que pudieran ejercer influencia significativa sobre la toma de decisiones financieras y operativas”

16.- Responsabilidad sobre la Presentación Razonable de la Información Contable

“Bajo protesta de decir verdad declaramos que los Estados Financieros y sus Notas, son razonablemente correctos y son responsabilidad del emisor”

MUNICIPIOS
NOTAS A LOS ESTADOS FINANCIEROS
DEL 1 DE ENERO AL 31 DE DICIEMBRE DE 2023
(Cifras en Pesos)

NOTAS DE DESGLOSE

NOTAS AL ESTADO DE ACTIVIDADES

El Estado de Actividades refleja el resultado entre el presupuesto de egresos autorizado y el total de los recursos ministrados incurridos por la Unidad Responsable de Apoyo **Municipios**, a los 125 municipios cuya diferencia positiva o negativa determina el ahorro o desahorro del 1 de enero al 31 de diciembre de 2023, no refleja resultado durante este periodo.

Ingresos y Otros Beneficios

Ingresos de Gestión

Participaciones, Aportaciones, Convenios, Incentivos Derivados de la Colaboración Fiscal, Fondos Distintos de Aportaciones, Transferencias, Asignaciones, Subsidios y Subvenciones, y Pensiones y Jubilaciones

Al 31 de diciembre de 2023, el 15% o más de este rubro están integrados por recursos presupuestales radicados a través de transferencias que la Secretaría de Hacienda ministra con base al presupuesto autorizado a los 125 municipios, para llevar a cabo las actividades de la Unidad Responsable de Apoyo **Municipios**.

PARTICIPACIONES, APORTACIONES, CONVENIOS, INCENTIVOS DERIVADOS DE LA COLABORACIÓN FISCAL, FONDOS DISTINTOS DE APORTACIONES, TRANSFERENCIAS, ASIGNACIONES, SUBSIDIOS Y SUBVENCIONES, Y PENSIONES Y JUBILACIONES

(Cifras en Pesos)

CONCEPTO	NATURALEZA	2023	2022
Transferencias, Asignaciones, Subsidios y Subvenciones, y Pensiones y Jubilaciones	Acreeedora	\$ 30,433,636,489.50	\$ 26,418,387,799.05
SUMAS		\$ 30,433,636,489.50	\$ 26,418,397,799.05
TOTAL DE INGRESOS Y OTROS BENEFICIOS		\$ 30,433,636,489.50	\$ 26,418,397,799.05

Gastos y Otras Pérdidas

Transferencias, Asignaciones, Subsidios y Otras Ayudas

Las Transferencias, Asignaciones, Subsidios y Otras Ayudas, que en lo individual representan el 15% o más del total del rubro, lo integran todas las erogaciones realizadas en la operatividad al 31 de diciembre de 2023, principalmente por el importe de \$601,289,201.11, por concepto de apoyo a su gasto corriente e inversión.

TRANSFERENCIAS, ASIGNACIONES, SUBSIDIOS Y OTRAS AYUDAS

(Cifras en Pesos)

CONCEPTO	2023	2022
Transferencias al Resto del Sector Público	\$ 601,289,201.11	\$ 281,287,618.74
SUMAS	\$ 601,289,201.11	\$ 281,287,618.74

Participaciones y Aportaciones

Dentro de este rubro se explican aquellas que en lo individual representan el 15 % o más, de la totalidad de las mismas, el cual se integra de la siguiente manera: con un importe de \$ 20,155,987,756.00 se encuentran el registro de Aportaciones para la Infraestructura Social Municipal (FAISM), y las Aportaciones para el Fortalecimiento de los Municipios (FORTAMUN).

MUNICIPIOS
NOTAS A LOS ESTADOS FINANCIEROS
DEL 1 DE ENERO AL 31 DE DICIEMBRE DE 2023
(Cifras en Pesos)

PARTICIPACIONES Y APORTACIONES		
(Cifras en Pesos)		
CONCEPTO	2023	2022
Participaciones	\$ 9,676,359,532.39	\$ 8,883,566,579.31
Aportaciones	20,155,987,756.00	17,253,533,601.00
SUMAS	\$ 29,832,347,288.39	\$ 26,137,100,180.31
<hr/>		
TOTAL DE GASTOS Y OTRAS PÉRDIDAS	\$ 30,433,636,489.50	\$ 26,418,387,799.05

NOTAS AL ESTADO DE SITUACIÓN FINANCIERA

El Estado de Situación Financiera muestra la posición financiera de la Unidad Responsable de Apoyo **Municipios**, valuados y elaborados de acuerdo con los Postulados Básicos de Contabilidad Gubernamental, Normas y Metodología para la Emisión de Información Financiera y Estructura de los Estados Financieros del Ente Público y Característica de sus Notas, emitidos por el Consejo Nacional de Armonización Contable (CONAC).

ACTIVO

El activo se compone de los fondos, valores, derechos y bienes cuantificados en términos monetarios, los cuales dispone la Unidad de Apoyo Municipios, que está compuesto de los saldos presupuestales disponibles como comprometido y devengado, los cuales dispone para la operatividad, éste se integra como sigue:

Circulante

Efectivo y Equivalentes

El rubro de efectivo y equivalentes al 31 de diciembre de 2023, asciende a \$ 3,048,475.57, el cual representa el 100 % del total de activo circulante, se integra por la disponibilidad financiera a transferir a los municipios, de Participaciones y Transferencias.

EFFECTIVO Y EQUIVALENTES		
(Cifras en Pesos)		
CONCEPTO	2023	2022
Fondos con Afectación Específica	\$ 3,048,475.57	\$ 3,093,549.54
SUMAS	\$ 3,048,475.57	\$ 3,093,549.54
<hr/>		
FONDOS CON AFECTACIÓN ESPECÍFICA	2023	2022
Participaciones	\$ 2,811,331.20	\$ 1,403,458.92
Proyecto Institucional e Inversión	237,144.37	1,690,090.62
SUMAS	\$ 3,048,475.57	\$ 3,093,549.54

MUNICIPIOS
NOTAS A LOS ESTADOS FINANCIEROS
DEL 1 DE ENERO AL 31 DE DICIEMBRE DE 2023
(Cifras en Pesos)

No Circulante
Derechos a Recibir Efectivo o Equivalentes a Largo Plazo

Este rubro del activo asciende a \$ 90,400,000.00, el cual representa el 100% del total del activo circulante, corresponde a recursos ministrados a varios municipios, otorgados con Anticipos de Ministración en 2012, pendientes de recuperar.

DERECHOS A RECIBIR EFECTIVO O EQUIVALENTES A LARGO PLAZO			
<i>(Cifras en Pesos)</i>			
CONCEPTO	VENCIMIENTO (DÍAS)	2023	2022
Documentos por Cobrar a Largo Plazo	> 365	\$ 90,400,000.00	\$ 90,400,000.00
SUMAS		\$ 90,400,000.00	\$ 90,400,000.00

DOCUMENTOS POR COBRAR A LARGO PLAZO	VENCIMIENTO (DÍAS)	2023	2022
Anticipos de Ministración	> 365	\$ 90,400,000.00	\$ 90,400,000.00
SUMAS		\$ 90,400,000.00	\$ 90,400,000.00

PASIVO

Es el conjunto de cuentas que permite el registro de las obligaciones contraídas por la Unidad Responsable de Apoyo **Municipios**, para el desarrollo de sus funciones, Al 31 de diciembre de 2023, los estados financieros reflejan principalmente pasivo circulante o corto plazo, es decir, aquellas obligaciones en que la exigibilidad de pago es menor a un año, así también, pasivo no circulante o a largo plazo que representa las obligaciones con vencimiento posterior a un año.

Circulante
Cuentas por Pagar a Corto Plazo

Al 31 de diciembre de 2023, este rubro asciende a \$ 1,645,016.65, el cual representa el 100 % del total del pasivo circulante, se integra principalmente por los recursos comprometidos y devengados por depósitos a efectuarse, las cuales se encuentran pendiente de pago.

CUENTAS POR PAGAR A CORTO PLAZO			
<i>(Cifras en Pesos)</i>			
CONCEPTO	VENCIMIENTO (DÍAS)	2023	2022
Participaciones y Aportaciones por Pagar a Corto Plazo	≤ 365	\$ 1,407,872.28	\$ 1,403,458.92
Transferencias Otorgadas por Pagar a Corto Plazo	≤ 365	237,144.37	1,690,090.62
SUMAS		\$ 1,645,016.65	\$ 3,093,549.54

MUNICIPIOS
NOTAS A LOS ESTADOS FINANCIEROS
DEL 1 DE ENERO AL 31 DE DICIEMBRE DE 2023
(Cifras en Pesos)

No Circulante
Cuentas por Pagar a Largo Plazo

Este rubro asciende a \$ 91,803,458.92 que representa el 100 % del total del pasivo no circulante y se integra principalmente por recursos depositados a diversos municipios por concepto de gasto corriente, vía anticipo de Ministración pendientes de amortizar y recursos correspondiente a participaciones que aún no han sido pagados al municipio de Belisario Domínguez.

CUENTAS POR PAGAR A LARGO PLAZO			
<i>(Cifras en Pesos)</i>			
CONCEPTO	VENCIMIENTO (DÍAS)	2023	2022
Otros Pasivos Diferidos a Largo Plazo	> 365	\$ 91,803,458.92	\$ 90,400,000.00
	SUMAS	\$ 91,803,458.92	\$ 90,400,000.00

NOTAS AL ESTADO DE VARIACIÓN EN LA HACIENDA PÚBLICA

El Estado de Variación en la Hacienda Pública muestra las modificaciones o cambios realizados en la Hacienda Pública, de la Unidad Responsable de Apoyo **Municipios**. Al 31 de diciembre del ejercicio fiscal 2023, no presenta saldos.

NOTAS AL ESTADO DE FLUJOS DE EFECTIVO

El Estado de Flujos de Efectivo, muestra los flujos de efectivo de la Unidad Responsable de Apoyo **Municipios** conformado por los elementos básicos: origen y aplicación de los recursos.

Flujo de Efectivo de las Actividades de Operación

Durante el periodo que se informa, los orígenes de actividades de operación cobrados fueron por la cantidad de \$30,433,636,489.50. Las aplicaciones de actividades de operación pagadas por el periodo comprendido del 1 de enero al 31 de diciembre de 2023, asciende a \$30,433,636,489.50, por lo cual no refleja flujos netos de las actividades de operación.

Flujo de Efectivo de las Actividades de Inversión

Durante el periodo que se informa, los orígenes de actividades de inversión cobrados el saldo es por la cantidad de \$0.00. Las aplicaciones de actividades de inversión pagadas por el periodo comprendido del 1 de enero al 31 de diciembre de 2023, asciende a \$0.00, por lo cual no refleja flujos netos de las actividades de inversión.

Flujo de Efectivo de las Actividades de Financiamiento

Durante el periodo que se informa, los orígenes de actividades de financiamiento cobrados fueron por la cantidad de \$1,407,872.28. Las aplicaciones de actividades de financiamiento pagadas por el periodo comprendido del 1 de enero al 31 de diciembre de 2023, asciende a \$1,452,946.25, el cual refleja un flujo neto negativo por actividades de financiamiento por un importe de \$45,073.97.

Incremento/Disminución Neta en el Efectivo y Equivalentes al Efectivo

La disminución neto en el efectivo y equivalentes al 31 de diciembre de 2023 tiene un saldo negativo de \$45,073.97.

Efectivo y Equivalentes al Efectivo al Final del Ejercicio

Las cifras del efectivo y equivalentes al efectivo, al final del ejercicio que figuran en la última parte del Estado de Flujos de Efectivo, es el siguiente:

EFFECTIVO Y EQUIVALENTES AL EFFECTIVO AL FINAL DEL EJERCICIO		
(Cifras en Pesos)		
CONCEPTO	2023	2022
Efectivo y Equivalentes al Efectivo al Final del Ejercicio	\$3,048,475.57	\$ 3,093,549.54

Efectivo y Equivalentes

El análisis de los saldos inicial y final del efectivo y equivalentes al efectivo, al final del ejercicio del estado de flujos de efectivo, respecto a la composición del rubro de efectivo y equivalentes es como sigue:

EFFECTIVO Y EQUIVALENTES		
(Cifras en Pesos)		
CONCEPTO	2023	2022
Fondos con Afectación Específica	\$ 3,048,475.57	\$ 3,093,549.54
TOTAL	\$ 3,048,475.57	\$ 3,093,549.54

Adquisiciones de las Actividades de Inversión efectivamente pagadas

Al 31 de diciembre de 2023, se realizaron adquisiciones de las Actividades de Inversión efectivamente pagadas, respecto del apartado de aplicación, mismas que a continuación de describen:

ADQUISICIONES DE ACTIVIDADES DE INVERSIÓN EFFECTIVAMENTE PAGADAS		
(Cifras en Pesos)		
CONCEPTO	2023	2022
Bienes Inmuebles, Infraestructura y Construcciones en Proceso	\$ 0.00	\$ 0.00
Bienes Muebles	0.00	0.00
Otras Inversiones	0.00	0.00
TOTAL	\$0.00	\$ 0.00

Conciliación de Flujos de Efectivo Netos

A continuación, se presenta la Conciliación de los Flujos de Efectivo Netos de las Actividades de Operación y saldos de Resultados del Ejercicio (Ahorro/Desahorro):

CONCILIACIÓN DE FLUJOS DE EFECTIVO NETOS		
(Cifras en Pesos)		
CONCEPTO	2023	2022
Resultados del Ejercicio Ahorro/Desahorro	\$ 0.00	\$ 0.00
Movimientos de partidas (o rubros) que no afectan al efectivo	0.00	0.00
Disminución de Inventarios	0.00	0.00
Flujos de Efectivo Netos de las Actividades de Operación	\$ 0.00	\$ 0.00

CONCILIACIÓN ENTRE LOS INGRESOS PRESUPUESTARIOS Y CONTABLES, ASÍ COMO ENTRE LOS EGRESOS PRESUPUESTARIOS Y LOS GASTOS CONTABLES

De conformidad a lo dispuesto por el "Acuerdo por el que se emite el formato de conciliación entre los ingresos presupuestarios y contables, así como entre los egresos presupuestarios y los gastos contables" y sus modificaciones, dictado por el Consejo Nacional de Armonización Contable, a continuación, se presenta la conciliación contable-presupuestaria, correspondiente del 1 de enero al 31 de diciembre de 2023:

UNIDAD RESPONSABLE DE APOYO MUNICIPIOS	
CONCILIACIÓN ENTRE LOS INGRESOS PRESUPUESTARIOS Y CONTABLES	
DEL 1 DE ENERO AL 31 DE DICIEMBRE DE 2023	
(Cifras en Pesos)	
CONCEPTO	2023
1. Total de Ingresos Presupuestarios	\$ 30,433,636,489.50
2. Más Ingresos Contables No Presupuestarios	0.00
2.1 Ingresos Financieros	0.00
2.2 Incremento por Variación de Inventarios	0.00
2.3 Disminución del Exceso de Estimaciones por Pérdida o Deterioro u Obsolescencia	0.00
2.4 Disminución del Exceso de Provisiones	0.00
2.5 Otros Ingresos y Beneficios Varios	0.00
2.6 Otros Ingresos Contables No Presupuestarios	0.00
3. Menos Ingresos Presupuestarios No Contables	0.00
3.1 Aprovechamientos Patrimoniales	0.00
3.2 Ingresos Derivados de Financiamientos	0.00
3.3 Otros Ingresos Presupuestarios No Contables	0.00
4. Total de Ingresos Contables	\$ 30,433,636,489.50

MUNICIPIOS
NOTAS A LOS ESTADOS FINANCIEROS
DEL 1 DE ENERO AL 31 DE DICIEMBRE DE 2023
(Cifras en Pesos)

UNIDAD RESPONSABLE DE APOYO MUNICIPIOS
CONCILIACIÓN ENTRE LOS EGRESOS PRESUPUESTARIOS Y LOS GASTOS CONTABLES
DEL 1 DE ENERO AL 31 DE DICIEMBRE DE 2023
(Cifras en Pesos)

CONCEPTO	2023
1. Total de Egresos Presupuestarios	\$ 30,433,636,489.50
2. Menos Egresos Presupuestarios No Contables	0.00
2.1 Materias Primas y Materiales de Producción y Comercialización	0.00
2.2 Materiales y Suministros	0.00
2.3 Mobiliario y Equipo de Administración	0.00
2.4 Mobiliario y Equipo Educativo y Recreativo	0.00
2.5 Equipo e Instrumental Médico y de Laboratorio	0.00
2.6 Vehículos y Equipo de Transporte	0.00
2.7 Equipo de Defensa y Seguridad	0.00
2.8 Maquinaria, Otros Equipos y Herramientas	0.00
2.9 Activos Biológicos	0.00
2.10 Bienes Inmuebles	0.00
2.11 Activos Intangibles	0.00
2.12 Obra Pública en Bienes de Dominio Público	0.00
2.13 Obra Pública en Bienes Propios	0.00
2.14 Acciones y Participaciones de Capital	0.00
2.15 Compra de Títulos y Valores	0.00
2.16 Concesión de Préstamos	0.00
2.17 Inversiones en Fideicomisos, Mandatos y Otros Análogos	0.00
2.18 Provisiones para Contingencias y Otras Erogaciones Especiales	0.00
2.19 Amortización de la Deuda Pública	0.00
2.20 Adeudos de Ejercicios Fiscales Anteriores (ADEFAS)	0.00
2.21 Otros Egresos Presupuestarios No Contables	0.00
3. Más Gastos Contables No Presupuestarios	0.00
3.1 Estimaciones, Depreciaciones, Deterioros, Obsolescencia y Amortizaciones	0.00
3.2 Provisiones	0.00
3.3 Disminución de Inventarios	0.00
3.4 Otros Gastos	0.00
3.5 Inversión Pública no Capitalizable	0.00
3.6 Materiales y Suministros (consumos)	0.00
3.7 Otros Gastos Contables No Presupuestarios	0.00
4. Total de Gastos Contables	\$ 30,433,636,489.50

NOTAS DE MEMORIA (CUENTAS DE ORDEN)

Las Notas de Memoria contienen información sobre las cuentas de orden tanto contables como presupuestarias que se utilizan para registrar los movimientos de valores que no afecten o modifiquen el Estado de Situación Financiera de la Unidad Responsable de Apoyo **Municipios**, sin embargo, su incorporación en libros es necesaria con fines de recordatorio, de control y en general sobre los aspectos administrativos, o bien, para consignar sus derechos o responsabilidades contingentes que puedan, o no, presentarse en el futuro.

Al 31 de diciembre de 2023, las cuentas que se manejan para efectos de estas Notas son las siguientes:

Cuentas de Orden Contables

No presenta saldos, al 31 de diciembre de 2023.

CUENTAS DE ORDEN CONTABLES (Cifras en Pesos)	
CONCEPTO	2023
Valores	\$0.00
Emisión de Obligaciones	0.00
Avales y Garantías	0.00
Juicios	0.00
Mediante Proyectos para Prestación de Servicios (PPS) y Similares	0.00
Bienes en Concesionados o en Comodato	0.00

Cuentas de Orden Presupuestario
Cuentas de Ingresos

(No Aplica)

Cuentas de Egresos

Los saldos de los rubros de las cuentas de orden presupuestarias de egresos de la Unidad Responsable de Apoyo **Municipios**, registrados del 1 de enero al 31 de diciembre de 2023, son las siguientes:

CUENTAS DE ORDEN PRESUPUESTARIAS DE EGRESOS (Cifras en Pesos)	
CONCEPTO	2023
Presupuesto de Egresos Aprobado	26,499,519,123.02
Presupuesto de Egresos por Ejercer	0.00
Modificaciones al Presupuesto de Egresos Aprobado	3,934,117,366.48
Presupuesto de Egresos Comprometido	0.00
Presupuesto de Egresos Devengado	1,645,016.65
Presupuesto de Egresos Ejercido	0.00
Presupuesto de Egresos Pagado	30,431,991,472.85

MUNICIPIOS

SISTEMA CONTABLE 2023

ESTADO ANALÍTICO DE INGRESOS/CON RECURSOS DEL EJERCICIO

DEL 1o. DE ENERO AL 31 DE DICIEMBRE DE 2023

Fecha:

07/03/2024

RUBRO DE INGRESOS	INGRESO					DIFERENCIA
	ESTIMADO	AMPLIACIONES Y REDUCCIONES	MODIFICADO	DEVENGADO	RECAUDADO	(RECAUDADO - ESTIMADO)
Impuestos	0.00	0.00	0.00	0.00	0.00	0.00
Cuotas y Aportaciones de Seguridad Social	0.00	0.00	0.00	0.00	0.00	0.00
Contribuciones de Mejoras	0.00	0.00	0.00	0.00	0.00	0.00
Derechos	0.00	0.00	0.00	0.00	0.00	0.00
Productos	0.00	0.00	0.00	0.00	0.00	0.00
Aprovechamientos	0.00	0.00	0.00	0.00	0.00	0.00
Ingresos por Venta de Bienes, Prestación de Servicios y Otros Ingresos	0.00	0.00	0.00	0.00	0.00	0.00
Participaciones, Aportaciones, Convenios, Incentivos Derivados de la Colaboración Fiscal y Fondos Distintos de Aportaciones	0.00	0.00	0.00	0.00	0.00	0.00
Transferencias, Asignaciones, Subsidios y Subvenciones, y Pensiones y Jubilaciones	0.00	0.00	0.00	0.00	0.00	0.00
Ingresos Derivados de Financiamientos	0.00	0.00	0.00	0.00	0.00	0.00
Total	0.00	0.00	0.00	0.00	0.00	0.00
					Ingresos Excedentes	0.00

RUBRO DE INGRESOS	INGRESO					DIFERENCIA
	ESTIMADO	AMPLIACIONES Y REDUCCIONES	MODIFICADO	DEVENGADO	RECAUDADO	(RECAUDADO - ESTIMADO)
Ingresos del Poder Ejecutivo Federal o Estatal y de los Municipios	0.00	0.00	0.00	0.00	0.00	0.00
Impuestos	0.00	0.00	0.00	0.00	0.00	0.00
Cuotas y Aportaciones de Seguridad Social	0.00	0.00	0.00	0.00	0.00	0.00
Contribuciones de Mejoras	0.00	0.00	0.00	0.00	0.00	0.00
Derechos	0.00	0.00	0.00	0.00	0.00	0.00
Productos	0.00	0.00	0.00	0.00	0.00	0.00
Aprovechamientos	0.00	0.00	0.00	0.00	0.00	0.00
Participaciones, Aportaciones, Convenios, Incentivos Derivados de la Colaboración Fiscal y Fondos Distintos de Aportaciones	0.00	0.00	0.00	0.00	0.00	0.00
Transferencias, Asignaciones, Subsidios y Subvenciones, y Pensiones y Jubilaciones	0.00	0.00	0.00	0.00	0.00	0.00
Ingresos de los Entes públicos de los Poderes Legislativo y Judicial, de los Órganos Autónomos y del Sector Paraestatal o Paramunicipal, así como de las Empresas Productivas del Estado	0.00	0.00	0.00	0.00	0.00	0.00
Cuotas y Aportaciones de Seguridad Social	0.00	0.00	0.00	0.00	0.00	0.00
Productos	0.00	0.00	0.00	0.00	0.00	0.00
Ingresos por Venta de Bienes, Prestación de Servicios y Otros Ingresos	0.00	0.00	0.00	0.00	0.00	0.00
Transferencias, Asignaciones, Subsidios y Subvenciones, y Pensiones y Jubilaciones	0.00	0.00	0.00	0.00	0.00	0.00
Ingresos Derivados de Financiamiento	0.00	0.00	0.00	0.00	0.00	0.00
Ingresos Derivados de Financiamientos	0.00	0.00	0.00	0.00	0.00	0.00
Total	0.00	0.00	0.00	0.00	0.00	0.00
					Ingresos Excedentes	0.00

NO APLICA



GOBIERNO DEL ESTADO DE CHIAPAS

RAMO O DEPENDENCIA: Municipios

ESTADO ANALÍTICO DEL EJERCICIO DEL PRESUPUESTO DE EGRESOS CLASIFICACIÓN POR OBJETO DEL GASTO
(CAPITULOS Y CONCEPTOS)
DEL 1 DE ENERO AL 31 DE DICIEMBRE DE 2023

(Pesos)

RPA-1

CAPG	CG	DESCRIPCIÓN	PRESUPUESTO DE EGRESOS					SUB EJERCICIO
			APROBADO	AMPLIACIONES - REDUCCIONES	MODIFICADO	DEVENGADO	PAGADO	
4000		Transferencias, Asignaciones, Subsidios y Otras Ayudas.	29,478,986.42	571,810,214.69	601,289,201.11	601,289,201.11	601,052,056.74	0.00
	4200	Transferencias al Resto del Sector Público.	29,478,986.42	571,810,214.69	601,289,201.11	601,289,201.11	601,052,056.74	0.00
8000		Participaciones y Aportaciones.	26,470,040,136.60	3,362,307,151.79	29,832,347,288.39	29,832,347,288.39	29,830,939,416.11	0.00
	8100	Participaciones.	9,216,506,535.60	459,852,996.79	9,676,359,532.39	9,676,359,532.39	9,674,951,660.11	0.00
	8300	Aportaciones.	17,253,533,601.00	2,902,454,155.00	20,155,987,756.00	20,155,987,756.00	20,155,987,756.00	0.00
TOTAL DEL GASTO:			26,499,519,123.02	3,934,117,366.48	30,433,636,489.50	30,433,636,489.50	30,431,991,472.85	0.00



GOBIERNO DEL ESTADO DE CHIAPAS

RAMO O DEPENDENCIA: Municipios

ESTADO ANALÍTICO DEL EJERCICIO DEL PRESUPUESTO DE EGRESOS CLASIFICACIÓN ECONÓMICA POR TIPO
DE GASTO
DEL 1 DE ENERO AL 31 DE DICIEMBRE DE 2023

(Pesos)

RPA-2

CONCEPTO	PRESUPUESTO DE EGRESOS					SUBEJERCICIO
	APROBADO	AMPLIACIONES - REDUCCIONES	MODIFICADO	DEVENGADO	PAGADO	
GASTO CORRIENTE	29,478,986.42	571,810,214.69	601,289,201.11	601,289,201.11	601,052,056.74	0.00
GASTO DE CAPITAL	17,253,533,601.00	2,902,454,155.00	20,155,987,756.00	20,155,987,756.00	20,155,987,756.00	0.00
AMORTIZACIÓN DE LA DEUDA Y DISMINUCIÓN DE PASIVOS	0.00	0.00	0.00	0.00	0.00	0.00
PENSIONES Y JUBILACIONES	0.00	0.00	0.00	0.00	0.00	0.00
PARTICIPACIONES	9,216,506,535.60	459,852,996.79	9,676,359,532.39	9,676,359,532.39	9,674,951,660.11	0.00
TOTAL DEL GASTO:	26,499,519,123.02	3,934,117,366.48	30,433,636,489.50	30,433,636,489.50	30,431,991,472.85	0.00



GOBIERNO CONSTITUCIONAL DEL ESTADO DE CHIAPAS
RAMO O DEPENDENCIA: Municipios
ESTADO ANALÍTICO DEL EJERCICIO DEL PRESUPUESTO DE EGRESOS EN CLASIFICACIÓN
ADMINISTRATIVA/ORGANISMO
DEL 1 DE ENERO AL 31 DE DICIEMBRE DE 2023
(Pesos)

RPA-3

CONCEPTO	PRESUPUESTO DE EGRESOS					SUBEJERCICIO
	APROBADO	AMPLIACIONES - REDUCCIONES	MODIFICADO	DEVENGADO	PAGADO	
TOTAL	26,499,519,123.02	3,934,117,366.48	30,433,636,489.50	30,433,636,489.50	30,431,991,472.85	0.00
PODER EJECUTIVO	26,499,519,123.02	3,934,117,366.48	30,433,636,489.50	30,433,636,489.50	30,431,991,472.85	0.00
Municipios	26,499,519,123.02	3,934,117,366.48	30,433,636,489.50	30,433,636,489.50	30,431,991,472.85	0.00



GOBIERNO CONSTITUCIONAL DEL ESTADO DE CHIAPAS
RAMO O DEPENDENCIA: Municipios
ESTADO ANALÍTICO DEL EJERCICIO DEL PRESUPUESTO DE EGRESOS EN CLASIFICACIÓN
ADMINISTRATIVA/ENTIDADES
DEL 1 DE ENERO AL 31 DE DICIEMBRE DE 2023
(Pesos)

RPA-5

CONCEPTO	PRESUPUESTO DE EGRESOS					SUBEJERCICIO
	APROBADO	AMPLIACIONES - REDUCCIONES	MODIFICADO	DEVENGADO	PAGADO	
ENTIDADES PARAESTATALES Y FIDEICOMISOS NO EMPRESARIALES Y NO FINANCIEROS	NO APLICA					
INSTITUCIONES PÚBLICAS DE SEGURIDAD SOCIAL	NO APLICA					



GOBIERNO DEL ESTADO DE CHIAPAS

RAMO O DEPENDENCIA: Municipios

ESTADO ANALÍTICO DEL EJERCICIO DEL PRESUPUESTO DE EGRESOS CLASIFICACIÓN FUNCIONAL (FINALIDAD Y FUNCIÓN)

DEL 1 DE ENERO AL 31 DE diciembre DE 2023

(Pesos)

RPA-6

FI	FU	CONCEPTO	EGRESOS					SUBEJERCICIO
			APROBADO	AMPLIACIONES - REDUCCIONES	MODIFICADO	DEVENGADO	PAGADO	
2		Desarrollo Social	0.00	178,954,831.57	178,954,831.57	178,954,831.57	178,954,831.57	0.00
	2.2	Vivienda y Servicios a la Comunidad	0.00	60,021,600.00	60,021,600.00	60,021,600.00	60,021,600.00	0.00
	2.6	Protección Social	0.00	118,933,231.57	118,933,231.57	118,933,231.57	118,933,231.57	0.00
3		Desarrollo Económico	0.00	8,148,425.05	8,148,425.05	8,148,425.05	7,911,280.68	0.00
	3.3	Combustibles y Energía	0.00	1,562,836.95	1,562,836.95	1,562,836.95	1,423,223.11	0.00
	3.5	Transporte	0.00	6,585,588.10	6,585,588.10	6,585,588.10	6,488,057.57	0.00
4		Otras no Clasificadas en Funciones Anteriores	26,499,519,123.02	3,747,014,109.86	30,246,533,232.88	30,246,533,232.88	30,245,125,360.60	0.00
	4.2	Transf., Part. y Aport. entre Diferentes Niv. y Ord. de Gob.	26,499,519,123.02	3,747,014,109.86	30,246,533,232.88	30,246,533,232.88	30,245,125,360.60	0.00
TOTAL DEL GASTO:			26,499,519,123.02	3,934,117,366.48	30,433,636,489.50	30,433,636,489.50	30,431,991,472.85	0.00

**SISTEMA CONTABLE 2023
ENDEUDAMIENTO NETO
DEL 1o. DE ENERO AL 31 DE DICIEMBRE DE 2023**

Fecha:

IDENTIFICACIÓN DE CRÉDITO O INSTRUMENTO	CONTRATACIÓN/ COLOCACIÓN	AMORTIZACIÓN	ENDEUDAMIENTO NETO
CRÉDITOS BANCARIOS			

TOTAL CRÉDITOS BANCARIOS

OTROS INSTRUMENTOS DE DEUDA

NO APLICA

TOTAL OTROS INSTRUMENTOS DE DEUDA

TOTAL

SISTEMA CONTABLE 2023
INTERESES DE LA DEUDA
DEL 1o. DE ENERO AL 31 DE DICIEMBRE DE 2023

Fecha:

IDENTIFICACIÓN DE CRÉDITO O INSTRUMENTO	DEVENGADO	PAGADO
CRÉDITOS BANCARIOS		

TOTAL DE INTERESES DE CRÉDITOS BANCARIOS

OTROS INSTRUMENTOS DE DEUDA

TOTAL DE INTERESES DE OTROS INSTRUMENTOS DE DEUDA

TOTAL

NO APLICA



GOBIERNO DEL ESTADO DE CHIAPAS
RAMO O DEPENDENCIA: Municipios
GASTO POR CATEGORÍA PROGRAMÁTICA
DEL 1 DE ENERO AL 31 DE DICIEMBRE DE 2023
(Pesos)

RPA-7

CONCEPTO	PRESUPUESTO DE EGRESOS					SUBEJERCICIO
	APROBADO	AMPLIACIONES - REDUCCIONES	MODIFICADO	DEVENGADO	PAGADO	
Programas	17,282,492,839.20	3,202,962,361.98	20,485,455,201.18	20,485,455,201.18	20,485,218,056.81	0.00
Subsidios: Sector Social y Privado o Entidades Federativas y Municipios	28,959,238.20	6,058,705.42	35,017,943.62	35,017,943.62	35,017,943.62	0.00
Otros Subsidios	28,959,238.20	1,746,883.79	30,706,121.99	30,706,121.99	30,706,121.99	0.00
Sujetos a Reglas de Operación	0.00	4,311,821.63	4,311,821.63	4,311,821.63	4,311,821.63	0.00
Desempeño de las Funciones	0.00	294,449,501.56	294,449,501.56	294,449,501.56	294,212,357.19	0.00
Específicos	0.00	167,367,844.94	167,367,844.94	167,367,844.94	167,367,844.94	0.00
Funciones de las Fuerzas Armadas (Únicamente Gobierno Federal)	0.00	0.00	0.00	0.00	0.00	0.00
Planeación, seguimiento y evaluación de políticas públicas	0.00	0.00	0.00	0.00	0.00	0.00
Prestación de Servicios Públicos	0.00	127,081,656.62	127,081,656.62	127,081,656.62	126,844,512.25	0.00
Promoción y fomento	0.00	0.00	0.00	0.00	0.00	0.00
Provisión de Bienes Públicos	0.00	0.00	0.00	0.00	0.00	0.00
Proyectos de inversión	0.00	0.00	0.00	0.00	0.00	0.00
Regulación y supervisión	0.00	0.00	0.00	0.00	0.00	0.00
Administrativos y de Apoyo	0.00	0.00	0.00	0.00	0.00	0.00
Apoyo a la función pública y al mejoramiento de la gestión	0.00	0.00	0.00	0.00	0.00	0.00
Apoyo al proceso presupuestario y para mejorar la eficiencia institucional	0.00	0.00	0.00	0.00	0.00	0.00
Operaciones ajenas	0.00	0.00	0.00	0.00	0.00	0.00
Compromisos	0.00	0.00	0.00	0.00	0.00	0.00
Desastres Naturales	0.00	0.00	0.00	0.00	0.00	0.00
Obligaciones de cumplimiento de resolución jurisdiccional	0.00	0.00	0.00	0.00	0.00	0.00
Obligaciones	0.00	0.00	0.00	0.00	0.00	0.00
Aportaciones a fondos de estabilización	0.00	0.00	0.00	0.00	0.00	0.00
Aportaciones a fondos de inversión y reestructura de pensiones	0.00	0.00	0.00	0.00	0.00	0.00
Aportaciones a la seguridad social	0.00	0.00	0.00	0.00	0.00	0.00
Pensiones y jubilaciones	0.00	0.00	0.00	0.00	0.00	0.00
Programas de Gasto Federalizado (Gobierno Federal)	17,253,533,601.00	2,902,454,155.00	20,155,987,756.00	20,155,987,756.00	20,155,987,756.00	0.00
Gasto Federalizado	17,253,533,601.00	2,902,454,155.00	20,155,987,756.00	20,155,987,756.00	20,155,987,756.00	0.00
Participaciones a entidades federativas y municipios	9,217,026,283.82	731,155,004.50	9,948,181,288.32	9,948,181,288.32	9,946,773,416.04	0.00
Costo financiero, deuda o apoyos a deudores y ahorradores de la banca	0.00	0.00	0.00	0.00	0.00	0.00
Adeudos de ejercicios fiscales anteriores	0.00	0.00	0.00	0.00	0.00	0.00
TOTAL DEL GASTO:	26,499,519,123.02	3,934,117,366.48	30,433,636,489.50	30,433,636,489.50	30,431,991,472.85	0.00



GOBIERNO CONSTITUCIONAL DEL ESTADO DE CHIAPAS
MUNICIPIOS

PROGRAMAS Y PROYECTOS DE INVERSIÓN
DEL 1 DE ENERO AL 31 DE DICIEMBRE DE 2023

FF	RAMO	PF	PROYECTO ESTRATÉGICO	MUNICIPIO / COBERTURA	PRESUPUESTO DE EGRESOS				AVANCE % DEVENGADO/ MODIFICADO
					APROBADO	MODIFICADO	DEVENGADO	PAGADO	

NO APLICA

SISTEMA CONTABLE 2023
INDICADORES DE POSTURA FISCAL / CON RECURSOS DEL EJERCICIO
DEL 1o. DE ENERO AL 31 DE DICIEMBRE DE 2023

 Fecha: Página 1 de 1
07/03/2024

CONCEPTO	ESTIMADO	DEVENGADO	PAGADO
I. Ingresos Presupuestarios	0.00	0.00	0.00
Ingresos del Gobierno de la Entidad Federativa	0.00	0.00	0.00
Ingresos del Sector Paraestatal	0.00	0.00	0.00
II. Egresos Presupuestarios	0.00	0.00	0.00
Egresos del Gobierno de la Entidad Federativa	0.00	0.00	0.00
Egresos del Sector Paraestatal	0.00	0.00	0.00
III. Balance Presupuestario (Superávit o Déficit) (III = I - II)	0.00	0.00	0.00

CONCEPTO	ESTIMADO	DEVENGADO	PAGADO
III. Balance Presupuestario (Superávit o Déficit)	0.00	0.00	0.00
IV. Intereses, Comisiones y Gastos de la Deuda	0.00	0.00	0.00
V. Balance Primario (Superávit o Déficit) (V = III - IV)	0.00	0.00	0.00

CONCEPTO	ESTIMADO	DEVENGADO	PAGADO
A. Financiamiento	0.00	0.00	0.00
B. Amortización de la Deuda	0.00	0.00	0.00
C. Endeudamiento o Desendeudamiento (C= A - B)	0.00	0.00	0.00

NO APLICA



**GOBIERNO CONSTITUCIONAL DEL ESTADO DE CHIAPAS
MUNICIPIOS**

**SISTEMA CONTABLE 2023
RELACIÓN DE CUENTAS BANCARIAS PRODUCTIVAS ESPECÍFICAS**

DEL 1o. DE ENERO AL 31 DE DICIEMBRE DE 2023

Fecha:

Página 1 de 1
21/02/2024

FONDO, PROGRAMA O CONVENIO	DATOS DE LA CUENTA BANCARIA		
	INSTITUCIÓN BANCARIA	NÚMERO DE CUENTA	TIPO DE CUENTA

NO APLICA



**GOBIERNO CONSTITUCIONAL DEL ESTADO DE CHIAPAS
MUNICIPIOS**

**SISTEMA CONTABLE 2023
RELACIÓN DE ESQUEMAS BURSÁTILES Y COBERTURAS FINANCIERAS
DEL 1o. DE ENERO AL 31 DE DICIEMBRE DE 2023**

Página 1 de 1
Fecha: 07/03/2024

RELACIÓN DE ESQUEMAS BURSÁTILES Y DE COBERTURAS FINANCIERAS

NO APLICA

MUNICIPIOS
SISTEMA CONTABLE 2023
FORMATO DEL EJERCICIO Y DESTINO DE GASTO FEDERALIZADO Y REINTEGROS
DEL 1o. DE ENERO AL 31 DE DICIEMBRE DE 2023

Página 1 de 9

Fecha:

07/03/2024

Programa o Fondo	Destino de los Recursos	Ejercicio		Reintegro
		DEVENGADO	PAGADO	
5 33 I0040 FAIS Municipal (FISM).	Acacoyagua	55,041,013.00	55,041,013.00	0.00
5 33 I0040 FAIS Municipal (FISM).	Acala	52,703,113.00	52,703,113.00	0.00
5 33 I0040 FAIS Municipal (FISM).	Acapetahua	64,425,227.00	64,425,227.00	0.00
5 33 I0040 FAIS Municipal (FISM).	Altamirano	182,948,438.00	182,948,438.00	0.00
5 33 I0040 FAIS Municipal (FISM).	Amatán	96,344,276.00	96,344,276.00	0.00
5 33 I0040 FAIS Municipal (FISM).	Amatenango de la Frontera	108,233,706.00	108,233,706.00	0.00
5 33 I0040 FAIS Municipal (FISM).	Amatenango del Valle	52,721,216.00	52,721,216.00	0.00
5 33 I0040 FAIS Municipal (FISM).	Ángel Albino Corzo	88,754,541.00	88,754,541.00	0.00
5 33 I0040 FAIS Municipal (FISM).	Arriaga	55,813,757.00	55,813,757.00	0.00
5 33 I0040 FAIS Municipal (FISM).	Bejucal de Ocampo	53,404,121.00	53,404,121.00	0.00
5 33 I0040 FAIS Municipal (FISM).	Bella Vista	75,173,882.00	75,173,882.00	0.00
5 33 I0040 FAIS Municipal (FISM).	Berriozábal	89,475,694.00	89,475,694.00	0.00
5 33 I0040 FAIS Municipal (FISM).	Bochil	112,654,120.00	112,654,120.00	0.00
5 33 I0040 FAIS Municipal (FISM).	El Bosque	112,913,271.00	112,913,271.00	0.00
5 33 I0040 FAIS Municipal (FISM).	Catazajá	46,434,282.00	46,434,282.00	0.00
5 33 I0040 FAIS Municipal (FISM).	Cacahoatán	114,916,318.00	114,916,318.00	0.00
5 33 I0040 FAIS Municipal (FISM).	Cintalapa	152,774,091.00	152,774,091.00	0.00
5 33 I0040 FAIS Municipal (FISM).	Comitán de Domínguez	196,471,365.00	196,471,365.00	0.00
5 33 I0040 FAIS Municipal (FISM).	Coapilla	39,560,420.00	39,560,420.00	0.00
5 33 I0040 FAIS Municipal (FISM).	La Concordia	169,206,903.00	169,206,903.00	0.00
5 33 I0040 FAIS Municipal (FISM).	Copainalá	51,526,601.00	51,526,601.00	0.00
5 33 I0040 FAIS Municipal (FISM).	Chalchihuitán	137,236,731.00	137,236,731.00	0.00
5 33 I0040 FAIS Municipal (FISM).	Chamula	442,214,181.00	442,214,181.00	0.00
5 33 I0040 FAIS Municipal (FISM).	Chanal	91,005,280.00	91,005,280.00	0.00
5 33 I0040 FAIS Municipal (FISM).	Chapultenango	36,725,114.00	36,725,114.00	0.00
5 33 I0040 FAIS Municipal (FISM).	Chenalhó	257,687,259.00	257,687,259.00	0.00
5 33 I0040 FAIS Municipal (FISM).	Chiapa de Corzo	151,688,903.00	151,688,903.00	0.00
5 33 I0040 FAIS Municipal (FISM).	Chiapilla	26,626,495.00	26,626,495.00	0.00
5 33 I0040 FAIS Municipal (FISM).	Chicoasén	17,884,023.00	17,884,023.00	0.00
5 33 I0040 FAIS Municipal (FISM).	Chicomuselo	126,939,786.00	126,939,786.00	0.00
5 33 I0040 FAIS Municipal (FISM).	Chilón	722,379,882.00	722,379,882.00	0.00
5 33 I0040 FAIS Municipal (FISM).	Escuintla	82,279,599.00	82,279,599.00	0.00
5 33 I0040 FAIS Municipal (FISM).	Francisco León	41,857,248.00	41,857,248.00	0.00
5 33 I0040 FAIS Municipal (FISM).	Frontera Comalapa	175,490,932.00	175,490,932.00	0.00
5 33 I0040 FAIS Municipal (FISM).	Frontera Hidalgo	36,623,207.00	36,623,207.00	0.00
5 33 I0040 FAIS Municipal (FISM).	La Grandeza	55,012,158.00	55,012,158.00	0.00
5 33 I0040 FAIS Municipal (FISM).	Huehuetán	62,956,657.00	62,956,657.00	0.00

MUNICIPIOS
SISTEMA CONTABLE 2023
FORMATO DEL EJERCICIO Y DESTINO DE GASTO FEDERALIZADO Y REINTEGROS
DEL 1o. DE ENERO AL 31 DE DICIEMBRE DE 2023

Página 2 de 9

Fecha:

07/03/2024

Programa o Fondo	Destino de los Recursos	Ejercicio		Reintegro
		DEVENGADO	PAGADO	
5 33 I0040 FAIS Municipal (FISM).	Huixtán	122,801,669.00	122,801,669.00	0.00
5 33 I0040 FAIS Municipal (FISM).	Huitiupán	140,411,164.00	140,411,164.00	0.00
5 33 I0040 FAIS Municipal (FISM).	Huixtla	70,286,524.00	70,286,524.00	0.00
5 33 I0040 FAIS Municipal (FISM).	La Independencia	160,137,524.00	160,137,524.00	0.00
5 33 I0040 FAIS Municipal (FISM).	Ixhuatán	45,303,015.00	45,303,015.00	0.00
5 33 I0040 FAIS Municipal (FISM).	Ixtacomitán	34,748,098.00	34,748,098.00	0.00
5 33 I0040 FAIS Municipal (FISM).	Ixtapa	111,870,705.00	111,870,705.00	0.00
5 33 I0040 FAIS Municipal (FISM).	Ixtapangajoya	20,832,995.00	20,832,995.00	0.00
5 33 I0040 FAIS Municipal (FISM).	Jiquipilas	80,622,891.00	80,622,891.00	0.00
5 33 I0040 FAIS Municipal (FISM).	Juárez	33,910,202.00	33,910,202.00	0.00
5 33 I0040 FAIS Municipal (FISM).	Jitotol	100,622,774.00	100,622,774.00	0.00
5 33 I0040 FAIS Municipal (FISM).	Larráinzar	128,906,479.00	128,906,479.00	0.00
5 33 I0040 FAIS Municipal (FISM).	La Libertad	26,544,152.00	26,544,152.00	0.00
5 33 I0040 FAIS Municipal (FISM).	Mapastepec	80,899,544.00	80,899,544.00	0.00
5 33 I0040 FAIS Municipal (FISM).	Las Margaritas	519,520,325.00	519,520,325.00	0.00
5 33 I0040 FAIS Municipal (FISM).	Mazapa de Madero	37,892,064.00	37,892,064.00	0.00
5 33 I0040 FAIS Municipal (FISM).	Mazatán	57,116,988.00	57,116,988.00	0.00
5 33 I0040 FAIS Municipal (FISM).	Metapa	18,800,170.00	18,800,170.00	0.00
5 33 I0040 FAIS Municipal (FISM).	Mitontic	57,951,206.00	57,951,206.00	0.00
5 33 I0040 FAIS Municipal (FISM).	Motozintla	201,333,774.00	201,333,774.00	0.00
5 33 I0040 FAIS Municipal (FISM).	Nicolás Ruiz	29,768,639.00	29,768,639.00	0.00
5 33 I0040 FAIS Municipal (FISM).	Ocosingo	1,039,012,323.00	1,039,012,323.00	0.00
5 33 I0040 FAIS Municipal (FISM).	Ocoatepec	64,009,124.00	64,009,124.00	0.00
5 33 I0040 FAIS Municipal (FISM).	Ocozacoautla de Espinosa	198,795,715.00	198,795,715.00	0.00
5 33 I0040 FAIS Municipal (FISM).	Ostuacán	50,639,874.00	50,639,874.00	0.00
5 33 I0040 FAIS Municipal (FISM).	Osumacinta	19,405,671.00	19,405,671.00	0.00
5 33 I0040 FAIS Municipal (FISM).	Oxchuc	295,191,594.00	295,191,594.00	0.00
5 33 I0040 FAIS Municipal (FISM).	Palenque	356,406,783.00	356,406,783.00	0.00
5 33 I0040 FAIS Municipal (FISM).	Pantelhó	157,456,098.00	157,456,098.00	0.00
5 33 I0040 FAIS Municipal (FISM).	Pantepec	49,045,724.00	49,045,724.00	0.00
5 33 I0040 FAIS Municipal (FISM).	Pijijiapan	96,591,010.00	96,591,010.00	0.00
5 33 I0040 FAIS Municipal (FISM).	Pichucalco	47,912,246.00	47,912,246.00	0.00
5 33 I0040 FAIS Municipal (FISM).	El Porvenir	67,516,020.00	67,516,020.00	0.00
5 33 I0040 FAIS Municipal (FISM).	Villa Comaltitlán	67,529,364.00	67,529,364.00	0.00
5 33 I0040 FAIS Municipal (FISM).	Pueblo Nuevo Solistahuacán	105,653,784.00	105,653,784.00	0.00
5 33 I0040 FAIS Municipal (FISM).	Rayón	42,087,506.00	42,087,506.00	0.00
5 33 I0040 FAIS Municipal (FISM).	Reforma	44,930,685.00	44,930,685.00	0.00

MUNICIPIOS
SISTEMA CONTABLE 2023
FORMATO DEL EJERCICIO Y DESTINO DE GASTO FEDERALIZADO Y REINTEGROS
DEL 1o. DE ENERO AL 31 DE DICIEMBRE DE 2023

Página 3 de 9

Fecha:

07/03/2024

Programa o Fondo	Destino de los Recursos	Ejercicio		Reintegro
		DEVENGADO	PAGADO	
5 33 I0040 FAIS Municipal (FISM).	Las Rosas	90,540,184.00	90,540,184.00	0.00
5 33 I0040 FAIS Municipal (FISM).	Sabanilla	159,078,826.00	159,078,826.00	0.00
5 33 I0040 FAIS Municipal (FISM).	Salto de Agua	257,650,029.00	257,650,029.00	0.00
5 33 I0040 FAIS Municipal (FISM).	San Cristóbal de las Casas	348,290,405.00	348,290,405.00	0.00
5 33 I0040 FAIS Municipal (FISM).	San Fernando	64,610,035.00	64,610,035.00	0.00
5 33 I0040 FAIS Municipal (FISM).	Siltepec	89,118,083.00	89,118,083.00	0.00
5 33 I0040 FAIS Municipal (FISM).	Simojovel	274,754,416.00	274,754,416.00	0.00
5 33 I0040 FAIS Municipal (FISM).	Sitalá	100,978,638.00	100,978,638.00	0.00
5 33 I0040 FAIS Municipal (FISM).	Socoltenango	56,013,862.00	56,013,862.00	0.00
5 33 I0040 FAIS Municipal (FISM).	Solosuchiapa	30,500,042.00	30,500,042.00	0.00
5 33 I0040 FAIS Municipal (FISM).	Soyaló	34,923,349.00	34,923,349.00	0.00
5 33 I0040 FAIS Municipal (FISM).	Suchiapa	52,635,219.00	52,635,219.00	0.00
5 33 I0040 FAIS Municipal (FISM).	Sunuapa	16,307,818.00	16,307,818.00	0.00
5 33 I0040 FAIS Municipal (FISM).	Suchiate	67,638,396.00	67,638,396.00	0.00
5 33 I0040 FAIS Municipal (FISM).	Tapachula	390,161,189.00	390,161,189.00	0.00
5 33 I0040 FAIS Municipal (FISM).	Tapalapa	23,205,427.00	23,205,427.00	0.00
5 33 I0040 FAIS Municipal (FISM).	Tapilula	29,203,108.00	29,203,108.00	0.00
5 33 I0040 FAIS Municipal (FISM).	Tecpatán	57,047,547.00	57,047,547.00	0.00
5 33 I0040 FAIS Municipal (FISM).	Tenejapa	232,576,179.00	232,576,179.00	0.00
5 33 I0040 FAIS Municipal (FISM).	Teopisca	126,899,608.00	126,899,608.00	0.00
5 33 I0040 FAIS Municipal (FISM).	Tila	465,506,388.00	465,506,388.00	0.00
5 33 I0040 FAIS Municipal (FISM).	Tonalá	128,557,230.00	128,557,230.00	0.00
5 33 I0040 FAIS Municipal (FISM).	Totolapa	39,101,335.00	39,101,335.00	0.00
5 33 I0040 FAIS Municipal (FISM).	La Trinitaria	253,631,301.00	253,631,301.00	0.00
5 33 I0040 FAIS Municipal (FISM).	Tumbalá	198,352,672.00	198,352,672.00	0.00
5 33 I0040 FAIS Municipal (FISM).	Tuxtla Gutiérrez	273,487,394.00	273,487,394.00	0.00
5 33 I0040 FAIS Municipal (FISM).	Tuxtla Chico	78,080,569.00	78,080,569.00	0.00
5 33 I0040 FAIS Municipal (FISM).	Tuzantán	68,235,172.00	68,235,172.00	0.00
5 33 I0040 FAIS Municipal (FISM).	Tzimol	43,808,179.00	43,808,179.00	0.00
5 33 I0040 FAIS Municipal (FISM).	Unión Juárez	38,846,429.00	38,846,429.00	0.00
5 33 I0040 FAIS Municipal (FISM).	Venustiano Carranza	239,635,978.00	239,635,978.00	0.00
5 33 I0040 FAIS Municipal (FISM).	Villa Corzo	188,766,134.00	188,766,134.00	0.00
5 33 I0040 FAIS Municipal (FISM).	Villaflores	219,605,140.00	219,605,140.00	0.00
5 33 I0040 FAIS Municipal (FISM).	Yajalón	143,241,754.00	143,241,754.00	0.00
5 33 I0040 FAIS Municipal (FISM).	San Lucas	43,329,239.00	43,329,239.00	0.00
5 33 I0040 FAIS Municipal (FISM).	Zinacantán	194,687,591.00	194,687,591.00	0.00
5 33 I0040 FAIS Municipal (FISM).	San Juan Cancuc	237,476,742.00	237,476,742.00	0.00

MUNICIPIOS
SISTEMA CONTABLE 2023
FORMATO DEL EJERCICIO Y DESTINO DE GASTO FEDERALIZADO Y REINTEGROS
DEL 1o. DE ENERO AL 31 DE DICIEMBRE DE 2023

Página 4 de 9

Fecha:

07/03/2024

Programa o Fondo	Destino de los Recursos	Ejercicio		Reintegro
		DEVENGADO	PAGADO	
5 33 I0040 FAIS Municipal (FISM).	Aldama	42,132,665.00	42,132,665.00	0.00
5 33 I0040 FAIS Municipal (FISM).	Benemérito de las América	64,678,882.00	64,678,882.00	0.00
5 33 I0040 FAIS Municipal (FISM).	Maravilla Tenejapa	77,841,369.00	77,841,369.00	0.00
5 33 I0040 FAIS Municipal (FISM).	Marqués de Comillas	63,227,553.00	63,227,553.00	0.00
5 33 I0040 FAIS Municipal (FISM).	Montecristo de Guerrero	45,881,175.00	45,881,175.00	0.00
5 33 I0040 FAIS Municipal (FISM).	San Andrés Duraznal	35,143,046.00	35,143,046.00	0.00
5 33 I0040 FAIS Municipal (FISM).	Santiago el Pinar	26,148,782.00	26,148,782.00	0.00
5 33 I0040 FAIS Municipal (FISM).	Capitán Luis Ángel Vidal	19,472,596.00	19,472,596.00	0.00
5 33 I0040 FAIS Municipal (FISM).	Rincón Chamula San Pedr	39,195,254.00	39,195,254.00	0.00
5 33 I0040 FAIS Municipal (FISM).	El Parral	48,892,975.00	48,892,975.00	0.00
5 33 I0040 FAIS Municipal (FISM).	Emiliano Zapata	32,563,195.00	32,563,195.00	0.00
5 33 I0040 FAIS Municipal (FISM).	Mezcalapa	60,260,717.00	60,260,717.00	0.00
5 33 I0040 FAIS Municipal (FISM).	Honduras de la Sierra	50,160,997.00	50,160,997.00	0.00
5 33 I0050 FORTAMUN.	Honduras de la Sierra	10,455,356.00	10,455,356.00	0.00
5 33 I0050 FORTAMUN.	Mezcalapa	21,401,620.00	21,401,620.00	0.00
5 33 I0050 FORTAMUN.	Emiliano Zapata	9,677,262.00	9,677,262.00	0.00
5 33 I0050 FORTAMUN.	El Parral	13,988,638.00	13,988,638.00	0.00
5 33 I0050 FORTAMUN.	Rincón Chamula San Pedr	7,824,017.00	7,824,017.00	0.00
5 33 I0050 FORTAMUN.	Capitán Luis Ángel Vidal	3,872,520.00	3,872,520.00	0.00
5 33 I0050 FORTAMUN.	Santiago el Pinar	4,450,482.00	4,450,482.00	0.00
5 33 I0050 FORTAMUN.	San Andrés Duraznal	5,426,913.00	5,426,913.00	0.00
5 33 I0050 FORTAMUN.	Montecristo de Guerrero	7,549,395.00	7,549,395.00	0.00
5 33 I0050 FORTAMUN.	Marqués de Comillas	11,569,996.00	11,569,996.00	0.00
5 33 I0050 FORTAMUN.	Maravilla Tenejapa	13,205,160.00	13,205,160.00	0.00
5 33 I0050 FORTAMUN.	Benemérito de las América	21,182,641.00	21,182,641.00	0.00
5 33 I0050 FORTAMUN.	Aldama	7,610,422.00	7,610,422.00	0.00
5 33 I0050 FORTAMUN.	San Juan Cancuc	34,056,640.00	34,056,640.00	0.00
5 33 I0050 FORTAMUN.	Zinacantán	40,720,247.00	40,720,247.00	0.00
5 33 I0050 FORTAMUN.	San Lucas	6,754,250.00	6,754,250.00	0.00
5 33 I0050 FORTAMUN.	Yajalón	36,153,993.00	36,153,993.00	0.00
5 33 I0050 FORTAMUN.	Villaflores	98,303,681.00	98,303,681.00	0.00
5 33 I0050 FORTAMUN.	Villa Corzo	58,911,669.00	58,911,669.00	0.00
5 33 I0050 FORTAMUN.	Venustiano Carranza	60,391,573.00	60,391,573.00	0.00
5 33 I0050 FORTAMUN.	Unión Juárez	14,366,467.00	14,366,467.00	0.00
5 33 I0050 FORTAMUN.	Tzimol	14,861,862.00	14,861,862.00	0.00
5 33 I0050 FORTAMUN.	Tuzantán	27,194,695.00	27,194,695.00	0.00
5 33 I0050 FORTAMUN.	Tuxtla Chico	36,817,213.00	36,817,213.00	0.00

MUNICIPIOS
SISTEMA CONTABLE 2023
FORMATO DEL EJERCICIO Y DESTINO DE GASTO FEDERALIZADO Y REINTEGROS
DEL 1o. DE ENERO AL 31 DE DICIEMBRE DE 2023

Página 5 de 9

Fecha:

07/03/2024

Programa o Fondo	Destino de los Recursos	Ejercicio		Reintegro
		DEVENGADO	PAGADO	
5 33 I0050 FORTAMUN.	Tuxtla Gutiérrez	542,195,024.00	542,195,024.00	0.00
5 33 I0050 FORTAMUN.	Tumbalá	34,125,744.00	34,125,744.00	0.00
5 33 I0050 FORTAMUN.	La Trinitaria	74,588,421.00	74,588,421.00	0.00
5 33 I0050 FORTAMUN.	Totolapa	6,471,551.00	6,471,551.00	0.00
5 33 I0050 FORTAMUN.	Tonalá	82,487,824.00	82,487,824.00	0.00
5 33 I0050 FORTAMUN.	Tila	74,942,018.00	74,942,018.00	0.00
5 33 I0050 FORTAMUN.	Teopisca	44,423,148.00	44,423,148.00	0.00
5 33 I0050 FORTAMUN.	Tenejapa	43,223,250.00	43,223,250.00	0.00
5 33 I0050 FORTAMUN.	Tecpatán	19,228,881.00	19,228,881.00	0.00
5 33 I0050 FORTAMUN.	Tapilula	12,198,215.00	12,198,215.00	0.00
5 33 I0050 FORTAMUN.	Tapalapa	4,080,730.00	4,080,730.00	0.00
5 33 I0050 FORTAMUN.	Tapachula	317,435,381.00	317,435,381.00	0.00
5 33 I0050 FORTAMUN.	Suchiate	37,398,764.00	37,398,764.00	0.00
5 33 I0050 FORTAMUN.	Sunuapa	2,071,330.00	2,071,330.00	0.00
5 33 I0050 FORTAMUN.	Suchiapa	22,999,091.00	22,999,091.00	0.00
5 33 I0050 FORTAMUN.	Soyaló	9,773,290.00	9,773,290.00	0.00
5 33 I0050 FORTAMUN.	Solosuchiapa	7,683,116.00	7,683,116.00	0.00
5 33 I0050 FORTAMUN.	Socoltenango	17,134,220.00	17,134,220.00	0.00
5 33 I0050 FORTAMUN.	Sitalá	13,926,714.00	13,926,714.00	0.00
5 33 I0050 FORTAMUN.	Simojovel	47,506,805.00	47,506,805.00	0.00
5 33 I0050 FORTAMUN.	Siltepec	23,277,302.00	23,277,302.00	0.00
5 33 I0050 FORTAMUN.	San Fernando	37,507,356.00	37,507,356.00	0.00
5 33 I0050 FORTAMUN.	San Cristóbal de las Casas	193,737,300.00	193,737,300.00	0.00
5 33 I0050 FORTAMUN.	Salto de Agua	57,662,411.00	57,662,411.00	0.00
5 33 I0050 FORTAMUN.	Sabanilla	26,824,046.00	26,824,046.00	0.00
5 33 I0050 FORTAMUN.	Las Rosas	25,872,743.00	25,872,743.00	0.00
5 33 I0050 FORTAMUN.	Reforma	40,232,031.00	40,232,031.00	0.00
5 33 I0050 FORTAMUN.	Rayón	9,751,751.00	9,751,751.00	0.00
5 33 I0050 FORTAMUN.	Pueblo Nuevo Solistahuacán	26,596,990.00	26,596,990.00	0.00
5 33 I0050 FORTAMUN.	Villa Comaltitlán	27,190,208.00	27,190,208.00	0.00
5 33 I0050 FORTAMUN.	El Porvenir	11,005,496.00	11,005,496.00	0.00
5 33 I0050 FORTAMUN.	Pichucalco	28,645,881.00	28,645,881.00	0.00
5 33 I0050 FORTAMUN.	Pijijiapan	45,943,437.00	45,943,437.00	0.00
5 33 I0050 FORTAMUN.	Pantepec	11,008,189.00	11,008,189.00	0.00
5 33 I0050 FORTAMUN.	Pantelhó	23,684,747.00	23,684,747.00	0.00
5 33 I0050 FORTAMUN.	Palenque	118,701,946.00	118,701,946.00	0.00
5 33 I0050 FORTAMUN.	Oxchuc	49,299,023.00	49,299,023.00	0.00

MUNICIPIOS
SISTEMA CONTABLE 2023
FORMATO DEL EJERCICIO Y DESTINO DE GASTO FEDERALIZADO Y REINTEGROS
DEL 1o. DE ENERO AL 31 DE DICIEMBRE DE 2023

Página 6 de 9

Fecha:

07/03/2024

Programa o Fondo	Destino de los Recursos	Ejercicio		Reintegro
		DEVENGADO	PAGADO	
5 33 I0050 FORTAMUN.	Osumacinta	3,574,565.00	3,574,565.00	0.00
5 33 I0050 FORTAMUN.	Ostuacán	16,575,105.00	16,575,105.00	0.00
5 33 I0050 FORTAMUN.	Ocozocoautla de Espinosa	87,409,469.00	87,409,469.00	0.00
5 33 I0050 FORTAMUN.	Ocoatepec	12,643,353.00	12,643,353.00	0.00
5 33 I0050 FORTAMUN.	Ocosingo	210,597,796.00	210,597,796.00	0.00
5 33 I0050 FORTAMUN.	Nicolás Ruiz	4,276,375.00	4,276,375.00	0.00
5 33 I0050 FORTAMUN.	Motozintla	68,563,802.00	68,563,802.00	0.00
5 33 I0050 FORTAMUN.	Mitontic	12,344,500.00	12,344,500.00	0.00
5 33 I0050 FORTAMUN.	Metapa	5,273,448.00	5,273,448.00	0.00
5 33 I0050 FORTAMUN.	Mazatán	25,353,117.00	25,353,117.00	0.00
5 33 I0050 FORTAMUN.	Mazapa de Madero	7,090,796.00	7,090,796.00	0.00
5 33 I0050 FORTAMUN.	Las Margaritas	126,565,451.00	126,565,451.00	0.00
5 33 I0050 FORTAMUN.	Mapastepec	41,399,620.00	41,399,620.00	0.00
5 33 I0050 FORTAMUN.	La Libertad	4,695,487.00	4,695,487.00	0.00
5 33 I0050 FORTAMUN.	Larráinzar	28,053,560.00	28,053,560.00	0.00
5 33 I0050 FORTAMUN.	Jitotol	22,405,873.00	22,405,873.00	0.00
5 33 I0050 FORTAMUN.	Juárez	19,570,811.00	19,570,811.00	0.00
5 33 I0050 FORTAMUN.	Jiquipilas	36,852,214.00	36,852,214.00	0.00
5 33 I0050 FORTAMUN.	Ixtapangajoya	5,639,610.00	5,639,610.00	0.00
5 33 I0050 FORTAMUN.	Ixtapa	26,025,311.00	26,025,311.00	0.00
5 33 I0050 FORTAMUN.	Ixtacomitán	9,837,009.00	9,837,009.00	0.00
5 33 I0050 FORTAMUN.	Ixhuatán	10,210,351.00	10,210,351.00	0.00
5 33 I0050 FORTAMUN.	La Independencia	41,650,010.00	41,650,010.00	0.00
5 33 I0050 FORTAMUN.	Huixtla	47,782,324.00	47,782,324.00	0.00
5 33 I0050 FORTAMUN.	Huitiupán	25,032,725.00	25,032,725.00	0.00
5 33 I0050 FORTAMUN.	Huixtán	20,619,039.00	20,619,039.00	0.00
5 33 I0050 FORTAMUN.	Huehuetán	32,607,249.00	32,607,249.00	0.00
5 33 I0050 FORTAMUN.	La Grandeza	6,911,305.00	6,911,305.00	0.00
5 33 I0050 FORTAMUN.	Frontera Hidalgo	13,063,362.00	13,063,362.00	0.00
5 33 I0050 FORTAMUN.	Frontera Comalapa	72,601,454.00	72,601,454.00	0.00
5 33 I0050 FORTAMUN.	Francisco León	6,502,065.00	6,502,065.00	0.00
5 33 I0050 FORTAMUN.	Escuintla	27,727,784.00	27,727,784.00	0.00
5 33 I0050 FORTAMUN.	Chilón	123,186,531.00	123,186,531.00	0.00
5 33 I0050 FORTAMUN.	Chicomuselo	33,012,899.00	33,012,899.00	0.00
5 33 I0050 FORTAMUN.	Chicoasén	4,848,054.00	4,848,054.00	0.00
5 33 I0050 FORTAMUN.	Chiapilla	5,524,736.00	5,524,736.00	0.00
5 33 I0050 FORTAMUN.	Chiapa de Corzo	100,582,321.00	100,582,321.00	0.00

MUNICIPIOS
SISTEMA CONTABLE 2023
FORMATO DEL EJERCICIO Y DESTINO DE GASTO FEDERALIZADO Y REINTEGROS
DEL 1o. DE ENERO AL 31 DE DICIEMBRE DE 2023

Página 7 de 9

Fecha:

07/03/2024

Programa o Fondo	Destino de los Recursos	Ejercicio		Reintegro
		DEVENGADO	PAGADO	
5 33 I0050 FORTAMUN.	Chenalhó	42,513,363.00	42,513,363.00	0.00
5 33 I0050 FORTAMUN.	Chapultenango	6,705,787.00	6,705,787.00	0.00
5 33 I0050 FORTAMUN.	Chanal	12,275,396.00	12,275,396.00	0.00
5 33 I0050 FORTAMUN.	Chamula	91,510,841.00	91,510,841.00	0.00
5 33 I0050 FORTAMUN.	Chalchihuitán	19,667,736.00	19,667,736.00	0.00
5 33 I0050 FORTAMUN.	Copainalá	19,916,332.00	19,916,332.00	0.00
5 33 I0050 FORTAMUN.	La Concordia	44,800,977.00	44,800,977.00	0.00
5 33 I0050 FORTAMUN.	Coapilla	8,884,809.00	8,884,809.00	0.00
5 33 I0050 FORTAMUN.	Comitán de Domínguez	149,137,353.00	149,137,353.00	0.00
5 33 I0050 FORTAMUN.	Cintalapa	79,071,211.00	79,071,211.00	0.00
5 33 I0050 FORTAMUN.	Cacahoatán	44,973,288.00	44,973,288.00	0.00
5 33 I0050 FORTAMUN.	Catazajá	15,812,268.00	15,812,268.00	0.00
5 33 I0050 FORTAMUN.	El Bosque	21,783,936.00	21,783,936.00	0.00
5 33 I0050 FORTAMUN.	Bochil	33,441,883.00	33,441,883.00	0.00
5 33 I0050 FORTAMUN.	Berriozábal	58,004,341.00	58,004,341.00	0.00
5 33 I0050 FORTAMUN.	Bella Vista	18,090,010.00	18,090,010.00	0.00
5 33 I0050 FORTAMUN.	Bejucal de Ocampo	6,609,759.00	6,609,759.00	0.00
5 33 I0050 FORTAMUN.	Arriaga	36,916,830.00	36,916,830.00	0.00
5 33 I0050 FORTAMUN.	Ángel Albino Corzo	28,671,010.00	28,671,010.00	0.00
5 33 I0050 FORTAMUN.	Amatenango del Valle	10,125,990.00	10,125,990.00	0.00
5 33 I0050 FORTAMUN.	Amatenango de la Frontera	28,480,749.00	28,480,749.00	0.00
5 33 I0050 FORTAMUN.	Amatán	21,998,428.00	21,998,428.00	0.00
5 33 I0050 FORTAMUN.	Altamirano	32,451,989.00	32,451,989.00	0.00
5 33 I0050 FORTAMUN.	Acapetahua	24,140,654.00	24,140,654.00	0.00
5 33 I0050 FORTAMUN.	Acala	19,014,389.00	19,014,389.00	0.00
5 33 I0050 FORTAMUN.	Acacoyagua	16,148,814.00	16,148,814.00	0.00
5 92 E0030 Conservación y Operación de Caminos y Puentes de Cuota (CAPUFE).	Catazajá	5,085,588.10	4,988,057.57	0.00
5 92 E0030 Conservación y Operación de Caminos y Puentes de Cuota (CAPUFE).	Suchiate	2,127,703.20	1,988,089.36	0.00
5 92 E0400 Servicios de Asistencia Social Integral.	Tapachula	26,600,000.00	26,600,000.00	0.00
5 92 E0400 Servicios de Asistencia Social Integral.	Pijijiapan	7,000,000.00	7,000,000.00	0.00
5 92 E0400 Servicios de Asistencia Social Integral.	Villa Comaltitlán	4,200,000.00	4,200,000.00	0.00
5 92 E0400 Servicios de Asistencia Social Integral.	Tonalá	4,000,000.00	4,000,000.00	0.00
5 92 E0400 Servicios de Asistencia Social Integral.	La Trinitaria	4,200,000.00	4,200,000.00	0.00
5 92 E0400 Servicios de Asistencia Social Integral.	Tuxtla Gutiérrez	4,000,000.00	4,000,000.00	0.00
5 92 E0400 Servicios de Asistencia Social Integral.	Catazajá	20,354,477.00	20,354,477.00	0.00
5 92 E0400 Servicios de Asistencia Social Integral.	Arriaga	10,500,000.00	10,500,000.00	0.00

MUNICIPIOS
SISTEMA CONTABLE 2023
FORMATO DEL EJERCICIO Y DESTINO DE GASTO FEDERALIZADO Y REINTEGROS
DEL 1o. DE ENERO AL 31 DE DICIEMBRE DE 2023

Página 8 de 9

Fecha:

07/03/2024

Programa o Fondo	Destino de los Recursos	Ejercicio		Reintegro
		DEVENGADO	PAGADO	
5 92 E0400 Servicios de Asistencia Social Integral.	Comitán de Domínguez	5,600,000.00	5,600,000.00	0.00
5 92 E0400 Servicios de Asistencia Social Integral.	Frontera Comalapa	4,900,000.00	4,900,000.00	0.00
5 92 E0400 Servicios de Asistencia Social Integral.	Frontera Hidalgo	3,500,000.00	3,500,000.00	0.00
5 92 E0400 Servicios de Asistencia Social Integral.	Juárez	18,478,754.57	18,478,754.57	0.00
5 92 E0400 Servicios de Asistencia Social Integral.	Motozintla	5,600,000.00	5,600,000.00	0.00
5 93 U0930 Fondo para Entidades Federativas y Municipios Productores de hidrocarburos.	Juárez	12,054,174.00	12,054,174.00	0.00
5 93 U0930 Fondo para Entidades Federativas y Municipios Productores de hidrocarburos.	Pichucalco	5,330,913.10	5,330,913.10	0.00
5 93 U0930 Fondo para Entidades Federativas y Municipios Productores de hidrocarburos.	Reforma	8,391,692.02	8,391,692.02	0.00
5 93 U0930 Fondo para Entidades Federativas y Municipios Productores de hidrocarburos.	Ostuacán	4,544,663.33	4,544,663.33	0.00
5 93 U0930 Fondo para Entidades Federativas y Municipios Productores de hidrocarburos.	Sunuapa	384,679.54	384,679.54	0.00
5 94 S0100 Programa para el Adelanto, Bienestar e Igualdad de las Mujeres.	Sunuapa	200,000.00	200,000.00	0.00
5 94 S0100 Programa para el Adelanto, Bienestar e Igualdad de las Mujeres.	Soyaló	200,000.00	200,000.00	0.00
5 94 S0100 Programa para el Adelanto, Bienestar e Igualdad de las Mujeres.	Tapalapa	200,000.00	200,000.00	0.00
5 94 S0100 Programa para el Adelanto, Bienestar e Igualdad de las Mujeres.	Solosuchiapa	199,400.00	199,400.00	0.00
5 94 S0100 Programa para el Adelanto, Bienestar e Igualdad de las Mujeres.	Pijijiapan	200,000.00	200,000.00	0.00
5 94 S0100 Programa para el Adelanto, Bienestar e Igualdad de las Mujeres.	Rayón	200,000.00	200,000.00	0.00
5 94 S0100 Programa para el Adelanto, Bienestar e Igualdad de las Mujeres.	Tonalá	199,721.63	199,721.63	0.00
5 94 S0100 Programa para el Adelanto, Bienestar e Igualdad de las Mujeres.	Mapastepec	200,000.00	200,000.00	0.00
5 94 S0100 Programa para el Adelanto, Bienestar e Igualdad de las Mujeres.	Metapa	200,000.00	200,000.00	0.00
5 94 S0100 Programa para el Adelanto, Bienestar e Igualdad de las Mujeres.	Escuintla	0.00	0.00	0.00
5 94 S0100 Programa para el Adelanto, Bienestar e Igualdad de las Mujeres.	Ixhuatán	200,000.00	200,000.00	0.00
5 94 S0100 Programa para el Adelanto, Bienestar e Igualdad de las Mujeres.	Copainalá	200,000.00	200,000.00	0.00
5 94 S0100 Programa para el Adelanto, Bienestar e Igualdad de las Mujeres.	Chapultenango	112,700.00	112,700.00	0.00
5 94 S0100 Programa para el Adelanto, Bienestar e Igualdad de las Mujeres.	Chenalhó	200,000.00	200,000.00	0.00
5 94 S0100 Programa para el Adelanto, Bienestar e Igualdad de las Mujeres.	Chicoasén	200,000.00	200,000.00	0.00
5 94 S0100 Programa para el Adelanto, Bienestar e Igualdad de las Mujeres.	Acala	200,000.00	200,000.00	0.00
5 94 S0100 Programa para el Adelanto, Bienestar e Igualdad de las Mujeres.	Mezcalapa	200,000.00	200,000.00	0.00
5 94 S2680 Programa de Apoyos a la Cultura.	Comitán de Domínguez	1,200,000.00	1,200,000.00	0.00
5 95 E0120 Protección y conservación del Patrimonio Cultural.	Palenque	935,133.75	935,133.75	0.00



GOBIERNO CONSTITUCIONAL DEL ESTADO DE CHIAPAS

MUNICIPIOS

SISTEMA CONTABLE 2023

FORMATO DEL EJERCICIO Y DESTINO DE GASTO FEDERALIZADO Y REINTEGROS

DEL 1o. DE ENERO AL 31 DE DICIEMBRE DE 2023

Fecha: Página 9 de 9
07/03/2024

Programa o Fondo	Destino de los Recursos	Ejercicio		Reintegro
		DEVENGADO	PAGADO	

Concepto	31 de diciembre de 2023	31 de diciembre de 2022	Concepto	31 de diciembre de 2023	31 de diciembre de 2022
ACTIVO			PASIVO		
Activo Circulante			Pasivo Circulante		
Efectivo y Equivalentes	3,048,475.57	3,093,549.54	Cuentas por Pagar a Corto Plazo	1,645,016.65	3,093,549.54
Efectivo			Servicios Personales por Pagar a Corto Plazo		
Bancos/Tesorería			Proveedores por Pagar a Corto Plazo		
Bancos/Dependencias y Otros			Contratistas por Obras Públicas por Pagar a Corto Plazo		
Inversiones Temporales (Hasta 3 Meses)			Participaciones y Aportaciones por Pagar a Corto Plazo	1,407,872.28	1,403,458.92
Fondos con Afectación Específica	3,048,475.57	3,093,549.54	Transferencias Otorgadas por Pagar a Corto Plazo	237,144.37	1,690,090.62
Depósitos de Fondos de Terceros en Garantía y/o Administración			Intereses, Comisiones y Otros Gastos de la Deuda Pública por Pagar a Corto Plazo		
Otros Efectivos y Equivalentes			Retenciones y Contribuciones por Pagar a Corto Plazo		
Derechos a Recibir Efectivo o Equivalentes	0.00	0.00	Devoluciones de la Ley de Ingresos por Pagar a Corto Plazo		
Inversiones Financieras de Corto Plazo			Otras Cuentas por Pagar a Corto Plazo		
Cuentas por Cobrar a Corto Plazo			Documentos por Pagar a Corto Plazo	0.00	0.00
Deudores Diversos por Cobrar a Corto Plazo			Documentos Comerciales por Pagar a Corto Plazo		
Ingresos por Recuperar a Corto Plazo			Documentos con Contratistas por Obras Públicas por Pagar a Corto Plazo		
Deudores por Anticipos de la Tesorería a Corto Plazo			Otros Documentos por Pagar a Corto Plazo		
Préstamos Otorgados a Corto Plazo			Porción a Corto Plazo de la Deuda Pública a Largo Plazo	0.00	0.00
Otros Derechos a Recibir Efectivo o Equivalentes a Corto Plazo			Porción a Corto Plazo de la Deuda Pública		
Derechos a Recibir Bienes o Servicios	0.00	0.00	Porción a Corto Plazo de Arrendamiento Financiero		
Anticipos a Proveedores por Adquisición de Bienes y Prestación de Servicios a Corto Plazo			Titulos y Valores a Corto Plazo	0.00	0.00
Anticipo a Proveedores por Adquisición de Bienes Inmuebles y Muebles a Corto Plazo			Pasivos Diferidos a Corto Plazo	0.00	0.00
Anticipo a Proveedores por Adquisición de Bienes Intangibles a Corto Plazo			Ingresos Cobrados por Adelantado a Corto Plazo		
Anticipo a Contratistas por Obras Públicas a Corto Plazo			Intereses Cobrados por Adelantado a Corto Plazo		
Otros Derechos a Recibir Bienes o Servicios a Corto Plazo			Otros Pasivos Diferidos a Corto Plazo		
Inventarios	0.00	0.00	Fondos y Bienes de Terceros en Garantía y/o Administración a Corto Plazo	0.00	0.00
Inventario de Mercancías para Venta			Fondos en Garantía a Corto Plazo		
Inventario de Mercancías Terminadas			Fondos en Administración a Corto Plazo		
Inventario de Mercancías en Proceso de Elaboración			Fondos Contingentes a Corto Plazo		
Inventario de Materias Primas, Materiales y Suministros para Producción			Fondos de Fideicomisos, Mandatos y Contratos Análogos a Corto Plazo		
Bienes en Tránsito			Otros Fondos de Terceros en Garantía y/o Administración a Corto Plazo		
Almacenes	0.00	0.00	Valores y Bienes en Garantía a Corto Plazo		
Estimación por Pérdida o Deterioro de Activos Circulantes	0.00	0.00	Provisiones a Corto Plazo	0.00	0.00
Estimaciones para Cuentas Incobrables por Derechos a Recibir Efectivo o Equivalentes			Provisión para Demandas y Juicios a Corto Plazo		
Estimación por Deterioro de Inventarios			Provisión para Contingencias a Corto Plazo		
Otros Activos Circulantes	0.00	0.00	Otras Provisiones a Corto Plazo		
Valores en Garantía			Otros Pasivos a Corto Plazo	0.00	0.00
Bienes en Garantía (excluye depósitos de fondos)			Ingresos por Clasificar		
Bienes Derivados de Embargos, Decomisos, Aseguramientos y Dación en Pago			Recaudación por Participar		
Adquisición con Fondos de Terceros			Otros Pasivos Circulantes		
Total de Activos Circulantes	3,048,475.57	3,093,549.54	Total de Pasivos Circulantes	1,645,016.65	3,093,549.54
Activo No Circulante			Pasivo No Circulante		
Inversiones Financieras a Largo Plazo			Cuentas por Pagar a Largo Plazo		
Derechos a Recibir Efectivo o Equivalentes a Largo Plazo	90,400,000.00	90,400,000.00	Documentos por Pagar a Largo Plazo		
Bienes Inmuebles, Infraestructura y Construcciones en Proceso			Deuda Pública a Largo Plazo		
Bienes Muebles			Pasivos Diferidos a Largo Plazo	91,803,458.92	90,400,000.00
Activos Intangibles			Fondos y Bienes de Terceros en Garantía y/o Administración a Largo Plazo		
Depreciación, Deterioro y Amortización Acumulada de Bienes			Provisiones a Largo Plazo		
Activos Diferidos			Total de Pasivos No Circulantes	91,803,458.92	90,400,000.00
Estimación por Pérdida o Deterioro de Activos no Circulantes			Total del Pasivo	93,448,475.57	93,493,549.54
Otros Activos no Circulantes			HACIENDA PÚBLICA / PATRIMONIO		
			Hacienda Pública/Patrimonio Contribuido	0.00	0.00
			Aportaciones		
			Donaciones de Capital		
			Actualización de la Hacienda Pública/Patrimonio		
			Hacienda Pública/Patrimonio Generado	0.00	0.00
			Resultados del Ejercicio (Ahorro/Desahorro)		
			Resultados de Ejercicios Anteriores		
			Revalúos		
			Reservas		
			Rectificaciones de Resultados de Ejercicios Anteriores		
			Exceso o Insuficiencia en la Actualización de la Hacienda Pública/Patrimonio	0.00	0.00
			Resultado por Posición Monetaria		
			Resultado por Tenencia de Activos no Monetarios		
Total de Activos No Circulantes	90,400,000.00	90,400,000.00	Total Hacienda Pública/Patrimonio	0.00	0.00
Total del Activo	93,448,475.57	93,493,549.54	Total del Pasivo y Hacienda Pública/Patrimonio	93,448,475.57	93,493,549.54

MUNICIPIOS
SISTEMA CONTABLE 2023
**INFORME ANALÍTICO DE LA DEUDA PÚBLICA Y OTROS PASIVOS
 DEL 1o. DE ENERO AL 31 DE DICIEMBRE DE 2023**

 Fecha: Página 1 de 1
07/03/2024
LDF-2

Denominación de la Deuda Pública y Otros Pasivos	Saldo al 31 de diciembre de 2022	Disposiciones del Período	Amortizaciones del Período	Revaluaciones, Reclasificaciones y Otros Ajustes	Saldo Final del Período	Pago de Intereses del Período	Pago de Comisiones y demás costos asociados durante el Período
Deuda Pública	0.00	0.00	0.00	0.00	0.00	0.00	0.00
Corto Plazo	0.00	0.00	0.00	0.00	0.00	0.00	0.00
Instituciones de Crédito							
Títulos y Valores							
Arrendamientos Financieros							
Largo Plazo	0.00	0.00	0.00	0.00	0.00		
Instituciones de Crédito							
Títulos y Valores							
Arrendamientos Financieros							
Otros Pasivos	93,493,549.54				93,448,475.57		
Total de la Deuda Pública y Otros Pasivos	93,493,549.54	0.00	0.00	0.00	93,448,475.57	0.00	0.00

Deuda Contingente (Informativo)
Valor de Instrumentos Bono Cupón Cero (Informativo)

 Instrumento Bono Cupón Cero 1, Banobras
 Instrumento Bono Cupón Cero 2, Banobras

Obligaciones a Corto Plazo	Monto Contratado	Plazo Pactado	Tasa de Interés	Comisiones y Costos Relacionados	Tasa Efectiva
Obligaciones a Corto Plazo (Informativo)					

SISTEMA CONTABLE 2023

INFORME ANALÍTICO DE OBLIGACIONES DIFERENTES DE FINANCIAMIENTOS

DEL 1o. DE ENERO AL 31 DE DICIEMBRE DE 2023

Página 1 de 1

07/03/2024

LDf-3

Fecha:

DENOMINACIÓN DE LAS OBLIGACIONES DIFERENTES DE FINANCIAMIENTO	FECHA DEL CONTRATO	FECHA DE INICIO DE OPERACIÓN DEL PROYECTO	FECHA DE VENCIMIENTO	MONTO DE LA INVERSIÓN PACTADO	PLAZO PACTADO	MONTO PROMEDIO MENSUAL DEL PAGO DE LA CONTRAPRESTACIÓN	MONTO PROMEDIO MENSUAL DEL PAGO DE LA CONTRAPRESTACIÓN CORRESPONDIENTE AL PAGO DE INVERSIÓN	MONTO PAGADO DE LA INVERSIÓN AL 31 DE DICIEMBRE DE 2023	MONTO PAGADO DE LA INVERSIÓN ACTUALIZADO AL 31 DE DICIEMBRE DE 2023	SALDO PENDIENTE POR PAGAR DE LA INVERSIÓN AL 31 DE DICIEMBRE DE 2023
---	--------------------	---	----------------------	-------------------------------	---------------	--	---	---	---	--

APP'S

- APP 1
- APP 2
- APP 3
- APP XX

Otros instrumentos

- Otro instrumento 1
- Otro instrumento 2
- Otro instrumento 3
- Otro instrumento XX

Total de Obligaciones Diferentes de Financiamiento



NO APLICA

SISTEMA CONTABLE 2023
BALANCE PRESUPUESTARIO
DEL 1o. DE ENERO AL 31 DE DICIEMBRE DE 2023
LDF 4

CONCEPTO	ESTIMADO/APROBADO	DEVENGADO	RECAUDADO/PAGADO
Ingresos Totales	0.00	0.00	0.00
Ingresos de Libre Disposición	0.00	0.00	0.00
Transferencias Federales Etiquetadas	0.00	0.00	0.00
Financiamiento Neto	0.00	0.00	0.00
Egresos Presupuestarios	0.00	0.00	0.00
Gasto No Etiquetado (sin incluir Amortización de la Deuda Pública)	0.00	0.00	0.00
Gasto Etiquetado (sin incluir Amortización de la Deuda Pública)	0.00	0.00	0.00
Remanentes del Ejercicio Anterior		0.00	0.00
Remanentes de Ingresos de Libre Disposición aplicados en el periodo		0.00	0.00
Remanentes de Transferencias Federales Etiquetadas aplicados en el periodo		0.00	0.00
Balance Presupuestario	0.00	0.00	0.00
Balance Presupuestario sin Financiamiento Neto	0.00	0.00	0.00
Balance Presupuestario sin Financiamiento Neto y sin Remanentes del Ejercicio Anterior	0.00	0.00	0.00

CONCEPTO	APROBADO	DEVENGADO	PAGADO
Intereses, Comisiones y Gastos de la Deuda	0.00	0.00	0.00
Intereses, Comisiones y Gastos de la Deuda con Gasto No Etiquetado	0.00	0.00	0.00
Intereses, Comisiones y Gastos de la Deuda con Gasto Etiquetado	0.00	0.00	0.00
Balance Primario	0.00	0.00	0.00

CONCEPTO	ESTIMADO/APROBADO	DEVENGADO	RECAUDADO/PAGADO
Financiamiento	0.00	0.00	0.00
Financiamiento con Fuente de Pago de Ingresos de Libre Disposición	0.00	0.00	0.00
Financiamiento con Fuente de Pago de Transferencias Federales Etiquetadas	0.00	0.00	0.00
Amortización de la Deuda	0.00	0.00	0.00
Amortización de la Deuda Pública con Gasto No Etiquetado	0.00	0.00	0.00
Amortización de la Deuda Pública con Gasto Etiquetado	0.00	0.00	0.00
Financiamiento Neto	0.00	0.00	0.00

CONCEPTO	ESTIMADO/APROBADO	DEVENGADO	RECAUDADO/PAGADO
Ingresos de Libre Disposición	0.00	0.00	0.00
Financiamiento Neto con Fuente de Pago de Ingresos de Libre Disposición	0.00	0.00	0.00
Financiamiento con Fuente de Pago de Ingresos de Libre Disposición	0.00	0.00	0.00
Amortización de la Deuda Pública con Gasto No Etiquetado	0.00	0.00	0.00
Gasto No Etiquetado (sin incluir amortización de la Deuda Pública)	0.00	0.00	0.00
Remanentes de Ingresos de Libre Disposición aplicados en el periodo		0.00	0.00
Balance Presupuestario de Recursos Disponibles	0.00	0.00	0.00
Balance Presupuestario de Recursos Disponibles sin Financiamiento Neto	0.00	0.00	0.00

CONCEPTO	ESTIMADO/APROBADO	DEVENGADO	RECAUDADO/PAGADO
Transferencias Federales Etiquetadas	0.00	0.00	0.00
Financiamiento Neto con fuente de Pago de Transferencias Federales Etiquetadas	0.00	0.00	0.00
Financiamiento con Fuente de Pago de Transferencias Federales Etiquetadas	0.00	0.00	0.00
Amortización de la Deuda Pública con Gasto Etiquetado	0.00	0.00	0.00
Gasto Etiquetado (sin incluir Amortización de la Deuda Pública)	0.00	0.00	0.00
Remanentes de Transferencias Federales Etiquetadas aplicados en el periodo		0.00	0.00
Balance Presupuestario de Recursos Etiquetados	0.00	0.00	0.00
Balance Presupuestario de Recursos Etiquetados sin Financiamiento Neto	0.00	0.00	0.00

NO APLICA

RUBRO DE INGRESOS	INGRESO					DIFERENCIA
	ESTIMADO	AMPLIACIONES Y REDUCCIONES	MODIFICADO	DEVENGADO	RECAUDADO	
Ingresos de Libre Disposición						
Impuestos	0.00	0.00	0.00	0.00	0.00	0.00
Cuotas y Aportaciones de Seguridad Social	0.00	0.00	0.00	0.00	0.00	0.00
Contribuciones de Mejoras	0.00	0.00	0.00	0.00	0.00	0.00
Derechos	0.00	0.00	0.00	0.00	0.00	0.00
Productos	0.00	0.00	0.00	0.00	0.00	0.00
Aprovechamientos	0.00	0.00	0.00	0.00	0.00	0.00
Ingresos por Venta de Bienes y Prestación de Servicios	0.00	0.00	0.00	0.00	0.00	0.00
Participaciones	0.00	0.00	0.00	0.00	0.00	0.00
Fondo General de Participaciones	0.00	0.00	0.00	0.00	0.00	0.00
Fondo de Fomento Municipal	0.00	0.00	0.00	0.00	0.00	0.00
Fondo de Fiscalización y Recaudación	0.00	0.00	0.00	0.00	0.00	0.00
Fondo de Compensación	0.00	0.00	0.00	0.00	0.00	0.00
Fondo de Extracción de Hidrocarburos	0.00	0.00	0.00	0.00	0.00	0.00
Impuesto Especial Sobre Producción y Servicios	0.00	0.00	0.00	0.00	0.00	0.00
0.136% de la Recaudación Federal Participable	0.00	0.00	0.00	0.00	0.00	0.00
3.17% Sobre Extracción de Petróleo	0.00	0.00	0.00	0.00	0.00	0.00
Gasolinas y Diésel	0.00	0.00	0.00	0.00	0.00	0.00
Fondo del Impuesto Sobre la Renta	0.00	0.00	0.00	0.00	0.00	0.00
Fondo de Estabilización de los Ingresos de las Entidades Federativas	0.00	0.00	0.00	0.00	0.00	0.00
Incentivos Derivados de la Colaboración Fiscal	0.00	0.00	0.00	0.00	0.00	0.00
Tenencia o Uso de Vehículos	0.00	0.00	0.00	0.00	0.00	0.00
Fondo de Compensación ISAN	0.00	0.00	0.00	0.00	0.00	0.00
Impuesto Sobre Automóviles Nuevos	0.00	0.00	0.00	0.00	0.00	0.00
Fondo de Compensación de Repecos-Intermedios	0.00	0.00	0.00	0.00	0.00	0.00
Otros Incentivos Económicos	0.00	0.00	0.00	0.00	0.00	0.00
Transferencias y Asignaciones	0.00	0.00	0.00	0.00	0.00	0.00
Convenios	0.00	0.00	0.00	0.00	0.00	0.00
Otros Convenios y Subsidios	0.00	0.00	0.00	0.00	0.00	0.00
Otros Ingresos de Libre Disposición	0.00	0.00	0.00	0.00	0.00	0.00
Participaciones en Ingresos Locales	0.00	0.00	0.00	0.00	0.00	0.00
Otros Ingresos de Libre Disposición	0.00	0.00	0.00	0.00	0.00	0.00
Total Ingresos de Libre Disposición	0.00	0.00	0.00	0.00	0.00	
Ingresos Excedentes de Ingresos de Libre Disposición						0.00
Transferencias Federales Etiquetadas						
Aportaciones	0.00	0.00	0.00	0.00	0.00	0.00
Fondo de Aportaciones para la Nómina Educativa y Gasto Operativo	0.00	0.00	0.00	0.00	0.00	0.00
Fondo de Aportaciones para los Servicios de Salud	0.00	0.00	0.00	0.00	0.00	0.00
Fondo de Aportaciones para la Infraestructura Social	0.00	0.00	0.00	0.00	0.00	0.00
Fondo de Aportaciones para el Fortalecimiento de los Municipios y de las Demarcaciones Territoriales del Distrito	0.00	0.00	0.00	0.00	0.00	0.00
Federal	0.00	0.00	0.00	0.00	0.00	0.00
Fondo de Aportaciones Múltiples	0.00	0.00	0.00	0.00	0.00	0.00
Fondo de Aportaciones para la Educación Tecnológica y de Adultos	0.00	0.00	0.00	0.00	0.00	0.00
Fondo de Aportaciones para la Seguridad Pública de los Estados y del Distrito Federal	0.00	0.00	0.00	0.00	0.00	0.00
Fondo de Aportaciones para el Fortalecimiento de las Entidades Federativas	0.00	0.00	0.00	0.00	0.00	0.00
Convenios	0.00	0.00	0.00	0.00	0.00	0.00
Convenios de Protección Social en Salud	0.00	0.00	0.00	0.00	0.00	0.00
Convenios de Descentralización	0.00	0.00	0.00	0.00	0.00	0.00
Convenios de Reasignación	0.00	0.00	0.00	0.00	0.00	0.00
Otros Convenios y Subsidios	0.00	0.00	0.00	0.00	0.00	0.00
Fondos Distintos de Aportaciones	0.00	0.00	0.00	0.00	0.00	0.00
Fondo para Entidades Federativas y Municipios Productores de Hidrocarburos	0.00	0.00	0.00	0.00	0.00	0.00
Fondo Minero	0.00	0.00	0.00	0.00	0.00	0.00
Transferencias, Asignaciones, Subsidios y Subvenciones, y Pensiones y Jubilaciones	0.00	0.00	0.00	0.00	0.00	0.00
Otras Transferencias Federales Etiquetadas	0.00	0.00	0.00	0.00	0.00	0.00
Total de Transferencias Federales Etiquetadas	0.00	0.00	0.00	0.00	0.00	0.00
Ingresos Derivados de Financiamientos	0.00	0.00	0.00	0.00	0.00	0.00
Ingresos Derivados de Financiamientos	0.00	0.00	0.00	0.00	0.00	0.00
Total de Ingresos	0.00	0.00	0.00	0.00	0.00	0.00
Datos Informativos						
Ingresos Derivados de Financiamientos con Fuente de Pago de Ingresos de Libre Disposición	0.00	0.00	0.00	0.00	0.00	0.00
Ingresos Derivados de Financiamientos con Fuente de Pago de Transferencias Federales Etiquetadas	0.00	0.00	0.00	0.00	0.00	0.00
Ingresos Derivados de Financiamientos	0.00	0.00	0.00	0.00	0.00	0.00

NO APLICA

NOMBRE DEL ENTE PUBLICO : Municipios
Estado Analítico del Ejercicio del Presupuesto de Egresos Detallado – LDF 6a.
Clasificación por Objeto del Gasto (Capítulo y Concepto)
Del 1 de Enero al 31 de diciembre de 2023

(PESOS)

Concepto	Egresos					Subejercicio
	Aprobado	Ampliaciones / Reducciones	Modificado	Devengado	Pagado	
b5) Productos Químicos, Farmacéuticos y de Laboratorio.	0.00	0.00	0.00	0.00	0.00	0.00
b6) Combustibles, Lubricantes y Aditivos.	0.00	0.00	0.00	0.00	0.00	0.00
b7) Vestuario, Blancos, Prendas de Protección y Artículos Deportivos.	0.00	0.00	0.00	0.00	0.00	0.00
b8) Materiales y Suministros para Seguridad.	0.00	0.00	0.00	0.00	0.00	0.00
b9) Herramientas, Refacciones y Accesorios Menores.	0.00	0.00	0.00	0.00	0.00	0.00
C. Servicios Generales.	0.00	0.00	0.00	0.00	0.00	0.00
c1) Servicios Básicos.	0.00	0.00	0.00	0.00	0.00	0.00
c2) Servicios de Arrendamiento.	0.00	0.00	0.00	0.00	0.00	0.00
c3) Servicios Profesionales, Científicos, Técnicos y Otros Servicios.	0.00	0.00	0.00	0.00	0.00	0.00
c4) Servicios Financieros, Bancarios y Comerciales.	0.00	0.00	0.00	0.00	0.00	0.00
c5) Servicios de Instalación, Reparación, Mantenimiento y Conservación.	0.00	0.00	0.00	0.00	0.00	0.00
c6) Servicios de Comunicación Social y Publicidad.	0.00	0.00	0.00	0.00	0.00	0.00
c7) Servicios de Traslado y Viáticos.	0.00	0.00	0.00	0.00	0.00	0.00
c8) Servicios Oficiales.	0.00	0.00	0.00	0.00	0.00	0.00
c9) Otros Servicios Generales.	0.00	0.00	0.00	0.00	0.00	0.00
D. Transferencias, Asignaciones, Subsidios y Otras Ayudas.	28,959,238.20	133,140,362.04	162,099,600.24	162,099,600.24	161,862,455.87	0.00
d1) Transferencias Internas y Asignaciones al Sector Público.	0.00	0.00	0.00	0.00	0.00	0.00
d2) Transferencias al Resto del Sector Público.	28,959,238.20	133,140,362.04	162,099,600.24	162,099,600.24	161,862,455.87	0.00
d3) Subsidios y Subvenciones.	0.00	0.00	0.00	0.00	0.00	0.00
d4) Ayudas Sociales.	0.00	0.00	0.00	0.00	0.00	0.00
d5) Pensiones y Jubilaciones.	0.00	0.00	0.00	0.00	0.00	0.00
d6) Transferencias a Fideicomisos, Mandatos y Otros Análogos.	0.00	0.00	0.00	0.00	0.00	0.00
d7) Transferencias a la Seguridad Social	0.00	0.00	0.00	0.00	0.00	0.00
d8) Donativos	0.00	0.00	0.00	0.00	0.00	0.00
d9) Transferencias al Exterior.	0.00	0.00	0.00	0.00	0.00	0.00
E. Bienes Muebles, Inmuebles e Intangibles.	0.00	0.00	0.00	0.00	0.00	0.00
e1) Mobiliario y Equipo de Administración.	0.00	0.00	0.00	0.00	0.00	0.00
e2) Mobiliario y Equipo Educativo y Recreativo.	0.00	0.00	0.00	0.00	0.00	0.00
e3) Equipo e Instrumental Médico y de Laboratorio.	0.00	0.00	0.00	0.00	0.00	0.00
e4) Vehículos y Equipo de Transporte.	0.00	0.00	0.00	0.00	0.00	0.00
e5) Equipo de Defensa y Seguridad.	0.00	0.00	0.00	0.00	0.00	0.00
e6) Maquinaria, Otros Equipos y Herramientas.	0.00	0.00	0.00	0.00	0.00	0.00
e7) Activos Biológicos.	0.00	0.00	0.00	0.00	0.00	0.00
e8) Bienes Inmuebles.	0.00	0.00	0.00	0.00	0.00	0.00
e9) Activos Intangibles.	0.00	0.00	0.00	0.00	0.00	0.00
F. Inversión Pública.	0.00	0.00	0.00	0.00	0.00	0.00
f1) Obra Pública en Bienes de Dominio Público.	0.00	0.00	0.00	0.00	0.00	0.00
f2) Obra Pública en Bienes Propios.	0.00	0.00	0.00	0.00	0.00	0.00
f3) Proyectos Productivos y Acciones de Fomento	0.00	0.00	0.00	0.00	0.00	0.00
G. Inversiones Financieras y Otras Provisiones.	0.00	0.00	0.00	0.00	0.00	0.00
g1) Inversiones para el Fomento de Actividades Productivas	0.00	0.00	0.00	0.00	0.00	0.00
g2) Acciones y Participaciones de Capital	0.00	0.00	0.00	0.00	0.00	0.00
g3) Compra de Títulos y Valores	0.00	0.00	0.00	0.00	0.00	0.00
g4) Concesión de Préstamos.	0.00	0.00	0.00	0.00	0.00	0.00
g5) Inversiones en Fideicomisos, Mandatos y Otros Análogos. Fideicomiso de Desastres Naturales (informativo)	0.00	0.00	0.00	0.00	0.00	0.00
g6) Otras Inversiones Financieras	0.00	0.00	0.00	0.00	0.00	0.00
g7) Provisiones para Contingencias y Otras Erogaciones Especiales.	0.00	0.00	0.00	0.00	0.00	0.00
H. Participaciones y Aportaciones.	17,253,533,601.00	2,902,454,155.00	20,155,987,756.00	20,155,987,756.00	20,155,987,756.00	0.00
h1) Participaciones.	0.00	0.00	0.00	0.00	0.00	0.00
h2) Aportaciones.	17,253,533,601.00	2,902,454,155.00	20,155,987,756.00	20,155,987,756.00	20,155,987,756.00	0.00
h3) Convenios.	0.00	0.00	0.00	0.00	0.00	0.00
I. Deuda Pública.	0.00	0.00	0.00	0.00	0.00	0.00
i1) Amortización de la Deuda Pública.	0.00	0.00	0.00	0.00	0.00	0.00
i2) Intereses de la Deuda Pública.	0.00	0.00	0.00	0.00	0.00	0.00
i3) Comisiones de la Deuda Pública.	0.00	0.00	0.00	0.00	0.00	0.00
i4) Gastos de la Deuda Pública.	0.00	0.00	0.00	0.00	0.00	0.00
i5) Costo por Coberturas.	0.00	0.00	0.00	0.00	0.00	0.00
i6) Apoyos Financieros.	0.00	0.00	0.00	0.00	0.00	0.00
i7) Adeudos de Ejercicios Fiscales Anteriores (ADEFAS).	0.00	0.00	0.00	0.00	0.00	0.00
III. Total de Egresos	26,499,519,123.02	3,934,117,366.48	30,433,636,489.50	30,433,636,489.50	30,431,991,472.85	0.00

NOMBRE DEL ENTE PÚBLICO : Municipios
Estado Analítico del Ejercicio del Presupuesto de Egresos Detallado – LDF 6b.

Clasificación Administrativa
 Del 1 de Enero al 31 de diciembre de 2023
 (PESOS)

Concepto	Egresos					Subejercicio
	Aprobado	Ampliaciones / Reducciones	Modificado	Devengado	Pagado	
I. Gasto No Etiquetado	9,217,026,283.82	898,522,849.44	10,115,549,133.26	10,115,549,133.26	10,114,141,260.98	0.00
Municipios	9,217,026,283.82	898,522,849.44	10,115,549,133.26	10,115,549,133.26	10,114,141,260.98	0.00
II. Gasto Etiquetado	17,282,492,839.20	3,035,594,517.04	20,318,087,356.24	20,318,087,356.24	20,317,850,211.87	0.00
Municipios	17,282,492,839.20	3,035,594,517.04	20,318,087,356.24	20,318,087,356.24	20,317,850,211.87	0.00
III. Total de Egresos	26,499,519,123.02	3,934,117,366.48	30,433,636,489.50	30,433,636,489.50	30,431,991,472.85	0.00

NOMBRE DEL ENTE PÚBLICO : Municipios
Estado Analítico del Ejercicio del Presupuesto de Egresos Detallado – LDF 6c.

Clasificación Funcional (Finalidad y Función)

Del 1 de Enero al 31 de diciembre de 2023

(PESOS)

Concepto	Egresos					Subejercicio
	Aprobado	Ampliaciones / Reducciones	Modificado	Devengado	Pagado	
I. Gasto No Etiquetado	9,217,026,283.82	898,522,849.44	10,115,549,133.26	10,115,549,133.26	10,114,141,260.98	0.00
A. Gobierno	0.00	0.00	0.00	0.00	0.00	0.00
a1) Legislación	0.00	0.00	0.00	0.00	0.00	0.00
a2) Justicia	0.00	0.00	0.00	0.00	0.00	0.00
a3) Coordinación de la Política de Gobierno	0.00	0.00	0.00	0.00	0.00	0.00
a4) Relaciones Exteriores	0.00	0.00	0.00	0.00	0.00	0.00
a5) Asuntos Financieros y Hacendarios	0.00	0.00	0.00	0.00	0.00	0.00
a6) Seguridad Nacional	0.00	0.00	0.00	0.00	0.00	0.00
a7) Asuntos de Orden Público y de Seguridad Interior	0.00	0.00	0.00	0.00	0.00	0.00
a8) Otros Servicios Generales	0.00	0.00	0.00	0.00	0.00	0.00
B. Desarrollo Social	0.00	60,021,600.00	60,021,600.00	60,021,600.00	60,021,600.00	0.00
b1) Protección Ambiental	0.00	0.00	0.00	0.00	0.00	0.00
b2) Vivienda y Servicios a la Comunidad	0.00	60,021,600.00	60,021,600.00	60,021,600.00	60,021,600.00	0.00
b3) Salud	0.00	0.00	0.00	0.00	0.00	0.00
b4) Recreación, Cultura y Otras Manifestaciones Sociales	0.00	0.00	0.00	0.00	0.00	0.00
b5) Educación	0.00	0.00	0.00	0.00	0.00	0.00
b6) Protección Social	0.00	0.00	0.00	0.00	0.00	0.00
b7) Otros Asuntos Sociales	0.00	0.00	0.00	0.00	0.00	0.00
C. Desarrollo Económico	0.00	0.00	0.00	0.00	0.00	0.00
c1) Asuntos Económicos, Comerciales y Laborales en General	0.00	0.00	0.00	0.00	0.00	0.00
c2) Agropecuaria, Silvicultura, Pesca y Caza	0.00	0.00	0.00	0.00	0.00	0.00
c3) Combustibles y Energía	0.00	0.00	0.00	0.00	0.00	0.00
c4) Minería, Manufacturas y Construcción	0.00	0.00	0.00	0.00	0.00	0.00
c5) Transporte	0.00	0.00	0.00	0.00	0.00	0.00
c6) Comunicaciones	0.00	0.00	0.00	0.00	0.00	0.00
c7) Turismo	0.00	0.00	0.00	0.00	0.00	0.00
c8) Ciencia, Tecnología e Innovación	0.00	0.00	0.00	0.00	0.00	0.00
c9) Otras Industrias y Otros Asuntos Económicos	0.00	0.00	0.00	0.00	0.00	0.00
D. Otras no Clasificadas en Funciones Anteriores	9,217,026,283.82	838,501,249.44	10,055,527,533.26	10,055,527,533.26	10,054,119,660.98	0.00
d1) Transac. de la Deuda Pública/Costo Financiero de la Deuda	0.00	0.00	0.00	0.00	0.00	0.00
d2) Transf., Part. y Aport. entre Diferentes Niv. y Ord. de Gob.	9,217,026,283.82	838,501,249.44	10,055,527,533.26	10,055,527,533.26	10,054,119,660.98	0.00
d3) Saneamiento del Sistema Financiero	0.00	0.00	0.00	0.00	0.00	0.00
d4) Adeudos de Ejercicios Fiscales Anteriores	0.00	0.00	0.00	0.00	0.00	0.00
II. Gasto Etiquetado	17,282,492,839.20	3,035,594,517.04	20,318,087,356.24	20,318,087,356.24	20,317,850,211.87	0.00
A. Gobierno	0.00	0.00	0.00	0.00	0.00	0.00
a1) Legislación	0.00	0.00	0.00	0.00	0.00	0.00
a2) Justicia	0.00	0.00	0.00	0.00	0.00	0.00
a3) Coordinación de la Política de Gobierno	0.00	0.00	0.00	0.00	0.00	0.00
a4) Relaciones Exteriores	0.00	0.00	0.00	0.00	0.00	0.00
a5) Asuntos Financieros y Hacendarios	0.00	0.00	0.00	0.00	0.00	0.00
a6) Seguridad Nacional	0.00	0.00	0.00	0.00	0.00	0.00
a7) Asuntos de Orden Público y de Seguridad Interior	0.00	0.00	0.00	0.00	0.00	0.00
a8) Otros Servicios Generales	0.00	0.00	0.00	0.00	0.00	0.00
B. Desarrollo Social	0.00	118,933,231.57	118,933,231.57	118,933,231.57	118,933,231.57	0.00
b1) Protección Ambiental	0.00	0.00	0.00	0.00	0.00	0.00
b2) Vivienda y Servicios a la Comunidad	0.00	0.00	0.00	0.00	0.00	0.00
b3) Salud	0.00	0.00	0.00	0.00	0.00	0.00
b4) Recreación, Cultura y Otras Manifestaciones Sociales	0.00	0.00	0.00	0.00	0.00	0.00
b5) Educación	0.00	0.00	0.00	0.00	0.00	0.00
b6) Protección Social	0.00	118,933,231.57	118,933,231.57	118,933,231.57	118,933,231.57	0.00
b7) Otros Asuntos Sociales	0.00	0.00	0.00	0.00	0.00	0.00
C. Desarrollo Económico	0.00	8,148,425.05	8,148,425.05	8,148,425.05	7,911,280.68	0.00
c1) Asuntos Económicos, Comerciales y Laborales en General	0.00	0.00	0.00	0.00	0.00	0.00
c2) Agropecuaria, Silvicultura, Pesca y Caza	0.00	0.00	0.00	0.00	0.00	0.00
c3) Combustibles y Energía	0.00	1,562,836.95	1,562,836.95	1,562,836.95	1,423,223.11	0.00
c4) Minería, Manufacturas y Construcción	0.00	0.00	0.00	0.00	0.00	0.00
c5) Transporte	0.00	6,585,588.10	6,585,588.10	6,585,588.10	6,488,057.57	0.00
c6) Comunicaciones	0.00	0.00	0.00	0.00	0.00	0.00
c7) Turismo	0.00	0.00	0.00	0.00	0.00	0.00
c8) Ciencia, Tecnología e Innovación	0.00	0.00	0.00	0.00	0.00	0.00
c9) Otras Industrias y Otros Asuntos Económicos	0.00	0.00	0.00	0.00	0.00	0.00
D. Otras no Clasificadas en Funciones Anteriores	17,282,492,839.20	2,908,512,860.42	20,191,005,699.62	20,191,005,699.62	20,191,005,699.62	0.00
d1) Transac. de la Deuda Pública/Costo Financiero de la Deuda	0.00	0.00	0.00	0.00	0.00	0.00
d2) Transf., Part. y Aport. entre Diferentes Niv. y Ord. de Gob.	17,282,492,839.20	2,908,512,860.42	20,191,005,699.62	20,191,005,699.62	20,191,005,699.62	0.00
d3) Saneamiento del Sistema Financiero	0.00	0.00	0.00	0.00	0.00	0.00
d4) Adeudos de Ejercicios Fiscales Anteriores	0.00	0.00	0.00	0.00	0.00	0.00
III. Total de Egresos	26,499,519,123.02	3,934,117,366.48	30,433,636,489.50	30,433,636,489.50	30,431,991,472.85	0.00

SISTEMA CONTABLE 2023
RELACIÓN DE BIENES MUEBLES QUE COMPONEN SU PATRIMONIO
Cuenta Pública al 31 de diciembre de 2023

Página 1 de 1
Hora: 10:52:38a. m.
Fecha: 07/03/2024

Código	Descripción del Bien	Valor en Libros
--------	----------------------	-----------------

No presenta saldos a la fecha

SISTEMA CONTABLE 2023
RELACIÓN DE BIENES INMUEBLES QUE COMPONEN SU PATRIMONIO
Cuenta Pública al 31 de diciembre de 2023

Página 1 de 1

Hora: 10:52:52a. m.

Fecha: 07/03/2024

Código	Descripción del Bien	Valor en Libros
--------	----------------------	-----------------

No presenta saldos a la fecha

SISTEMA CONTABLE 2023
RELACIÓN DE ACTIVOS INTANGIBLES QUE COMPONEN SU PATRIMONIO
Cuenta Pública al 31 de diciembre de 2023

Página 1 de 1
Hora: 10:53:09a. m.
Fecha: 07/03/2024

Código	Descripción del Bien	Valor en Libros
--------	----------------------	-----------------

No presenta saldos a la fecha