

**SISTEMA CONTABLE 2023**  
**ESTADO DE SITUACIÓN FINANCIERA**  
**AL 31 DE DICIEMBRE DEL 2023**  
 (Cifras en Pesos)

| Concepto  | 2023                | 2022                | Concepto  | 2023                | 2022                |
|---|---------------------|---------------------|---|---------------------|---------------------|
| <b>ACTIVO</b>   |                     |                     | <b>PASIVO</b>   |                     |                     |
| <b>Activo Circulante</b>                                      |                     |                     | <b>Pasivo Circulante</b>  |                     |                     |
| Efectivo y Equivalentes                                       | 913,445.33          | 1,094,233.74        | Cuentas por Pagar a Corto Plazo   | 187,527.32          | 206,274.54          |
| Derechos a Recibir Efectivo o Equivalentes                    | 0.00                | 0.00                | Documentos por Pagar a Corto Plazo  | 0.00                | 0.00                |
| Derechos a Recibir Bienes o Servicios                         | 0.00                | 0.00                | Porción a Corto Plazo de la Deuda Pública a Largo Plazo                             | 0.00                | 0.00                |
| Inventarios   | 0.00                | 0.00                | Títulos y Valores a Corto Plazo   | 0.00                | 0.00                |
| Almacenes   | 0.00                | 0.00                | Pasivos Diferidos a Corto Plazo   | 0.00                | 0.00                |
| Estimación por Pérdida o Deterioro de Activos Circulantes     | 0.00                | 0.00                | Fondos y Bienes de Terceros en Garantía y/o Administración a Corto Plazo            | 0.00                | 0.00                |
| Otros Activos Circulantes                                     | 0.00                | 0.00                | Provisiones a Corto Plazo   | 0.00                | 0.00                |
| <b>Total de Activos Circulantes</b>                           | <b>913,445.33</b>   | <b>1,094,233.74</b> | Otros Pasivos a Corto Plazo   | 0.00                | 0.00                |
| <b>Activo No Circulante</b>                                   |                     |                     | <b>Total de Pasivos Circulantes</b>   | <b>187,527.32</b>   | <b>206,274.54</b>   |
| Inversiones Financieras a Largo Plazo                         | 0.00                | 0.00                | <b>Pasivo No Circulante</b>   |                     |                     |
| Derechos a Recibir Efectivo o Equivalentes a Largo Plazo      | 0.00                | 0.00                | Cuentas por Pagar a Largo Plazo   | 0.00                | 655.64              |
| Bienes Inmuebles, Infraestructura y Construcciones en Proceso | 0.00                | 0.00                | Documentos por Pagar a Largo Plazo  | 0.00                | 0.00                |
| Bienes Muebles  | 1,207,668.24        | 1,207,668.24        | Deuda Pública a Largo Plazo   | 0.00                | 0.00                |
| Activos Intangibles   | 168,200.00          | 168,200.00          | Pasivos Diferidos a Largo Plazo   | 0.00                | 0.00                |
| Depreciación, Deterioro y Amortización Acumulada de Bienes    | 0.00                | 0.00                | Fondos y Bienes de Terceros en Garantía y/o Administración a Largo Plazo            | 0.00                | 0.00                |
| Activos Diferidos   | 0.00                | 0.00                | Provisiones a Largo Plazo   | 0.00                | 0.00                |
| Estimación por Pérdida o Deterioro de Activos no Circulantes  | 0.00                | 0.00                |   |                     |                     |
| Otros Activos no Circulantes                                  | 0.00                | 0.00                |   |                     |                     |
| <b>Total de Activos No Circulantes</b>                        | <b>1,375,868.24</b> | <b>1,375,868.24</b> | <b>Total de Pasivos No Circulantes</b>  | <b>0.00</b>         | <b>655.64</b>       |
|   |                     |                     | <b>Total del Pasivo</b>   | <b>187,527.32</b>   | <b>206,930.18</b>   |
|   |                     |                     | <b>HACIENDA PÚBLICA / PATRIMONIO</b>  |                     |                     |
|   |                     |                     | <b>Hacienda Pública/Patrimonio Contribuido</b>                                      | 0.00                | 0.00                |
|   |                     |                     | Aportaciones  | 0.00                | 0.00                |
|   |                     |                     | Donaciones de Capital   | 0.00                | 0.00                |
|   |                     |                     | Actualización de la Hacienda Pública/Patrimonio                                     | 0.00                | 0.00                |
|   |                     |                     | <b>Hacienda Pública/Patrimonio Generado</b>   | 2,101,786.25        | 2,263,171.80        |
|   |                     |                     | Resultados del Ejercicio (Ahorro/Desahorro)   | 725,918.54          | 1,413,309.11        |
|   |                     |                     | Resultados de Ejercicios Anteriores   | 1,375,867.71        | 849,862.69          |
|   |                     |                     | Revalúos  | 0.00                | 0.00                |
|   |                     |                     | Reservas  | 0.00                | 0.00                |
|   |                     |                     | Rectificaciones de Resultados de Ejercicios Anteriores                              | 0.00                | 0.00                |
|   |                     |                     | <b>Exceso o Insuficiencia en la Actualización de la Hacienda Pública/Patrimonio</b> | 0.00                | 0.00                |
|   |                     |                     | Resultado por Posición Monetaria  | 0.00                | 0.00                |
|   |                     |                     | Resultado por Tenencia de Activos no Monetarios                                     | 0.00                | 0.00                |
| <b>Total del Activo</b>                                       | <b>2,289,313.57</b> | <b>2,470,101.98</b> | <b>Total Hacienda Pública/Patrimonio</b>  | <b>2,101,786.25</b> | <b>2,263,171.80</b> |
|   |                     |                     | <b>Total del Pasivo y Hacienda Pública/Patrimonio</b>                               | <b>2,289,313.57</b> | <b>2,470,101.98</b> |

**SISTEMA CONTABLE 2023**  
**ESTADO DE ACTIVIDADES**  
**DEL 1o. DE ENERO AL 31 DE DICIEMBRE DE 2023**  
 (Cifras en Pesos)

| Concepto  | 2023                 | 2022                 |
|---|----------------------|----------------------|
| <b>INGRESOS Y OTROS BENEFICIOS</b>  |                      |                      |
| <i>Ingresos de Gestión</i>  | <b>0.00</b>          | <b>0.00</b>          |
| Impuestos   | 0.00                 | 0.00                 |
| Cuotas y Aportaciones de Seguridad Social   | 0.00                 | 0.00                 |
| Contribuciones de Mejoras   | 0.00                 | 0.00                 |
| Derechos  | 0.00                 | 0.00                 |
| Productos   | 0.00                 | 0.00                 |
| Aprovechamientos  | 0.00                 | 0.00                 |
| Ingresos por Venta de Bienes y Prestación de Servicios  | 0.00                 | 0.00                 |
| <i>Participaciones, Aportaciones, Convenios, Incentivos Derivados de la Colaboración Fiscal, Fondos Distintos de Aportaciones, Transferencias, Asignaciones, Subsidios y Subvenciones, y Pensiones y Jubilaciones</i> | <b>23,004,422.37</b> | <b>25,950,958.90</b> |
| Participaciones, Aportaciones, Convenios, Incentivos Derivados de la Colaboración Fiscal y Fondos Distintos de Aportaciones   | 0.00                 | 0.00                 |
| Transferencias, Asignaciones, Subsidios y Subvenciones, y Pensiones y Jubilaciones  | 23,004,422.37        | 25,950,958.90        |
| <i>Otros Ingresos y Beneficios</i>  | <b>2.11</b>          | <b>2.93</b>          |
| Ingresos Financieros  | 0.00                 | 0.00                 |
| Incremento por Variación de Inventarios   | 0.00                 | 0.00                 |
| Disminución del Exceso de Estimaciones por Pérdida o Deterioro u Obsolescencia  | 0.00                 | 0.00                 |
| Disminución del Exceso de Provisiones   | 0.00                 | 0.00                 |
| Otros Ingresos y Beneficios Varios  | 2.11                 | 2.93                 |
| <b>Total de Ingresos y Otros Beneficios</b>   | <b>23,004,424.48</b> | <b>25,950,961.83</b> |
| <b>GASTOS Y OTRAS PÉRDIDAS</b>  |                      |                      |
| <i>Gastos de Funcionamiento</i>   | <b>21,948,894.56</b> | <b>24,081,492.64</b> |
| Servicios Personales  | 20,566,950.57        | 22,649,807.93        |
| Materiales y Suministros  | 336,265.08           | 347,423.27           |
| Servicios Generales   | 1,045,678.91         | 1,084,261.44         |
| <i>Transferencias, Asignaciones, Subsidios y Otras Ayudas</i>   | <b>329,611.01</b>    | <b>358,099.45</b>    |
| Transferencias Internas y Asignaciones al Sector Público  | 0.00                 | 0.00                 |
| Transferencias al Resto del Sector Público  | 0.00                 | 0.00                 |
| Subsidios y Subvenciones  | 329,611.01           | 358,099.45           |
| Ayudas Sociales   | 0.00                 | 0.00                 |
| Pensiones y Jubilaciones  | 0.00                 | 0.00                 |
| Transferencias a Fideicomisos, Mandatos y Contratos Análogos  | 0.00                 | 0.00                 |
| Transferencias a la Seguridad Social  | 0.00                 | 0.00                 |
| Donativos   | 0.00                 | 0.00                 |
| Transferencias al Exterior  | 0.00                 | 0.00                 |
| <i>Participaciones y Aportaciones</i>   | <b>0.00</b>          | <b>0.00</b>          |
| Participaciones   | 0.00                 | 0.00                 |
| Aportaciones  | 0.00                 | 0.00                 |
| Convenios   | 0.00                 | 0.00                 |
| <i>Intereses, Comisiones y Otros Gastos de la Deuda Pública</i>   | <b>0.00</b>          | <b>0.00</b>          |
| Intereses de la Deuda Pública   | 0.00                 | 0.00                 |
| Comisiones de la Deuda Pública  | 0.00                 | 0.00                 |
| Gastos de la Deuda Pública  | 0.00                 | 0.00                 |
| Costo por Coberturas  | 0.00                 | 0.00                 |
| Apoyos Financieros  | 0.00                 | 0.00                 |
| <i>Otros Gastos y Pérdidas Extraordinarias</i>  | <b>0.37</b>          | <b>98,060.63</b>     |
| Estimaciones, Depreciaciones, Deterioros, Obsolescencia y Amortizaciones  | 0.00                 | 0.00                 |
| Provisiones   | 0.00                 | 0.00                 |
| Disminución de Inventarios  | 0.00                 | 0.00                 |
| Otros Gastos  | 0.37                 | 98,060.63            |
| <i>Inversión Pública</i>  | <b>0.00</b>          | <b>0.00</b>          |
| Inversión Pública no Capitalizable  | 0.00                 | 0.00                 |
| <b>Total de Gastos y Otras Pérdidas</b>   | <b>22,278,505.94</b> | <b>24,537,652.72</b> |
| <b>Resultados del Ejercicio (Ahorro/Desahorro)</b>  | <b>725,918.54</b>    | <b>1,413,309.11</b>  |

**SISTEMA CONTABLE 2023**  
**ESTADO DE VARIACIÓN EN LA HACIENDA PÚBLICA**  
**DEL 01 DE ENERO AL 31 DE DICIEMBRE DE 2023**

(Cifras en Pesos)

Página 1 de 1

Fecha:

06/03/2024

| Concepto   | Hacienda Pública / Patrimonio Contribuido | Hacienda Pública / Patrimonio Generado de Ejercicios Anteriores | Hacienda Pública / Patrimonio Generado del Ejercicio | Exceso o Insuficiencia en la Actualización de la Hacienda Pública/Patrimonio | Total               |
|--|---|---|--|--|---------------------|
| <b>Hacienda Pública / Patrimonio Contribuido Neto de 2022</b>  | <b>0.00</b>                               |   |  |  | <b>0.00</b>         |
| Aportaciones   | 0.00                                      |   |  |  | 0.00                |
| Donaciones de Capital  | 0.00                                      |   |  |  | 0.00                |
| Actualización de la Hacienda Pública/Patrimonio  | 0.00                                      |   |  |  | 0.00                |
| <b>Hacienda Pública / Patrimonio Generado Neto de 2022</b>   |   | <b>849,862.69</b>   | <b>1,413,309.11</b>                                  |  | <b>2,263,171.80</b> |
| Resultados del Ejercicio (Ahorro/Desahorro)  |   |   | 1,413,309.11   |  | 1,413,309.11        |
| Resultado de Ejercicios Anteriores   |   | 849,862.69  |  |  | 849,862.69          |
| Revalúos   |   | 0.00  |  |  | 0.00                |
| Reservas   |   | 0.00  |  |  | 0.00                |
| Rectificaciones de Resultados de Ejercicios Anteriores   |   | 0.00  |  |  | 0.00                |
| <b>Exceso o Insuficiencia en la Actualización de la Hacienda Pública / Patrimonio Neto de 2022</b>               |   |   |  | <b>0.00</b>  | <b>0.00</b>         |
| Resultado por Posición Monetaria   |   |   |  | 0.00   | 0.00                |
| Resultado por Tenencia de Activos no Monetarios  |   |   |  | 0.00   | 0.00                |
| <b>Hacienda Pública / Patrimonio Neto Final de 2022</b>  | <b>0.00</b>                               | <b>849,862.69</b>   | <b>1,413,309.11</b>                                  | <b>0.00</b>  | <b>2,263,171.80</b> |
| <b>Cambios en la Hacienda Pública / Patrimonio Contribuido Neto de 2023</b>                                      | <b>0.00</b>                               |   |  |  | <b>0.00</b>         |
| Aportaciones   | 0.00                                      |   |  |  | 0.00                |
| Donaciones de Capital  | 0.00                                      |   |  |  | 0.00                |
| Actualización de la Hacienda Pública/Patrimonio  | 0.00                                      |   |  |  | 0.00                |
| <b>Variaciones de la Hacienda Pública / Patrimonio Generado Neto de 2023</b>                                     |   | <b>526,005.02</b>   | <b>(687,390.57)</b>                                  |  | <b>(161,385.55)</b> |
| Resultados del Ejercicio (Ahorro/Desahorro)  |   |   | 725,918.54   |  | 725,918.54          |
| Resultados de Ejercicios Anteriores  |   | 526,005.02  | (1,413,309.11)                                       |  | (887,304.09)        |
| Revalúos   |   |   | 0.00   |  | 0.00                |
| Reservas   |   |   | 0.00   |  | 0.00                |
| Rectificaciones de Resultados de Ejercicios Anteriores   |   |   | 0.00   |  | 0.00                |
| <b>Cambios en el Exceso o Insuficiencia en la Actualización de la Hacienda Pública / Patrimonio Neto de 2023</b> |   |   |  | <b>0.00</b>  | <b>0.00</b>         |
| Resultado por Posición Monetaria   |   |   |  | 0.00   | 0.00                |
| Resultado por Tenencia de Activos no Monetarios  |   |   |  | 0.00   | 0.00                |
| <b>Hacienda Pública / Patrimonio Neto Final de 2023</b>  | <b>0.00</b>                               | <b>1,375,867.71</b>   | <b>725,918.54</b>                                    | <b>0.00</b>  | <b>2,101,786.25</b> |

**SISTEMA CONTABLE 2023**  
**ESTADO DE CAMBIOS EN LA SITUACIÓN FINANCIERA**  
**DEL 1o. DE ENERO AL 31 DE DICIEMBRE DE 2023**  
 (Cifras en Pesos)

Página 1 de 1

Fecha: 06/03/2024

| Concepto   | Origen            | Aplicación        |
|--|-------------------|-------------------|
| <b>ACTIVO</b>  | <b>180,788.41</b> | <b>0.00</b>       |
| <i><b>Activo Circulante</b></i>  | <b>180,788.41</b> | <b>0.00</b>       |
| Efectivo y Equivalentes  | 180,788.41        | 0.00              |
| Derechos a Recibir Efectivo o Equivalentes   | 0.00              | 0.00              |
| Derechos a Recibir Bienes o Servicios  | 0.00              | 0.00              |
| Inventarios  | 0.00              | 0.00              |
| Almacenes  | 0.00              | 0.00              |
| Estimación por Pérdida o Deterioro de Activos Circulantes                                  | 0.00              | 0.00              |
| Otros Activos Circulantes  | 0.00              | 0.00              |
| <i><b>Activo No Circulante</b></i>   | <b>0.00</b>       | <b>0.00</b>       |
| Inversiones Financieras a Largo Plazo  | 0.00              | 0.00              |
| Derechos a Recibir Efectivo o Equivalentes a Largo Plazo                                   | 0.00              | 0.00              |
| Bienes Inmuebles, Infraestructura y Construcciones en Proceso                              | 0.00              | 0.00              |
| Bienes Muebles   | 0.00              | 0.00              |
| Activos Intangibles  | 0.00              | 0.00              |
| Depreciación, Deterioro y Amortización Acumulada de Bienes                                 | 0.00              | 0.00              |
| Activos Diferidos  | 0.00              | 0.00              |
| Estimación por Pérdida o Deterioro de Activos no Circulantes                               | 0.00              | 0.00              |
| Otros Activos no Circulantes   | 0.00              | 0.00              |
| <b>PASIVO</b>  | <b>0.00</b>       | <b>19,402.86</b>  |
| <i><b>Pasivo Circulante</b></i>  | <b>0.00</b>       | <b>18,747.22</b>  |
| Cuentas por Pagar a Corto Plazo  | 0.00              | 18,747.22         |
| Documentos por Pagar a Corto Plazo   | 0.00              | 0.00              |
| Porción a Corto Plazo de la Deuda Pública a Largo Plazo                                    | 0.00              | 0.00              |
| Títulos y Valores a Corto Plazo  | 0.00              | 0.00              |
| Pasivos Diferidos a Corto Plazo  | 0.00              | 0.00              |
| Fondos y Bienes de Terceros en Garantía y/o Administración a Corto Plazo                   | 0.00              | 0.00              |
| Provisiones a Corto Plazo  | 0.00              | 0.00              |
| Otros Pasivos a Corto Plazo  | 0.00              | 0.00              |
| <i><b>Pasivo No Circulante</b></i>   | <b>0.00</b>       | <b>655.64</b>     |
| Cuentas a Pagar a Largo Plazo  | 0.00              | 655.64            |
| Documentos por Pagar a Largo Plazo   | 0.00              | 0.00              |
| Deuda Pública a Largo Plazo  | 0.00              | 0.00              |
| Pasivos Diferidos a Largo Plazo  | 0.00              | 0.00              |
| Fondos y Bienes de Terceros en Garantía y/o Administración a Largo Plazo                   | 0.00              | 0.00              |
| Provisiones a Largo Plazo  | 0.00              | 0.00              |
| <b>HACIENDA PÚBLICA/PATRIMONIO</b>   | <b>526,005.02</b> | <b>687,390.57</b> |
| <i><b>Hacienda Pública/Patrimonio Contribuido</b></i>                                      | <b>0.00</b>       | <b>0.00</b>       |
| Aportaciones   | 0.00              | 0.00              |
| Donaciones de Capital  | 0.00              | 0.00              |
| Actualización de la Hacienda Pública/Patrimonio  | 0.00              | 0.00              |
| <i><b>Hacienda Pública/Patrimonio Generado</b></i>   | <b>526,005.02</b> | <b>687,390.57</b> |
| Resultados del Ejercicio (Ahorro/Desahorro)  | 0.00              | 687,390.57        |
| Resultados de Ejercicios Anteriores  | 526,005.02        | 0.00              |
| Revalúos   | 0.00              | 0.00              |
| Reservas   | 0.00              | 0.00              |
| Rectificaciones de Resultados de Ejercicios Anteriores                                     | 0.00              | 0.00              |
| <i><b>Exceso o Insuficiencia en la Actualización de la Hacienda Pública/Patrimonio</b></i> | <b>0.00</b>       | <b>0.00</b>       |
| Resultado por Posición Monetaria   | 0.00              | 0.00              |
| Resultado por Tenencia de Activos no Monetarios  | 0.00              | 0.00              |

**SISTEMA CONTABLE 2023**  
**ESTADO DE FLUJOS DE EFECTIVO**  
**DEL 01 DE ENERO AL 31 DE DICIEMBRE DE 2023**  
 (Cifras en Pesos)

Página 1 de 1

Fecha: 06/03/2024

| Concepto  | 2023                 | 2022                  |
|---|----------------------|-----------------------|
| <b>Flujos de Efectivo de las Actividades de Operación</b>   |                      |                       |
| <b>Origen</b>   | <b>23,004,424.48</b> | <b>25,950,961.83</b>  |
| Impuestos   | 0.00                 | 0.00                  |
| Cuotas y Aportaciones de Seguridad Social   | 0.00                 | 0.00                  |
| Contribuciones de Mejoras   | 0.00                 | 0.00                  |
| Derechos  | 0.00                 | 0.00                  |
| Productos   | 0.00                 | 0.00                  |
| Aprovechamientos  | 0.00                 | 0.00                  |
| Ingresos por Venta de Bienes y Prestación de Servicios  | 0.00                 | 0.00                  |
| Participaciones, Aportaciones, Convenios, Incentivos Derivados de la Colaboración Fiscal y Fondos Distintos de Aportaciones | 0.00                 | 0.00                  |
| Transferencias, Asignaciones, Subsidios y Subvenciones, y Pensiones y Jubilaciones  | 0.00                 | 0.00                  |
| Otros Orígenes de Operación   | 23,004,424.48        | 25,950,961.83         |
| <b>Aplicación</b>   | <b>22,278,505.94</b> | <b>24,537,652.72</b>  |
| Servicios Personales  | 20,566,950.57        | 22,649,807.93         |
| Materiales y Suministros  | 336,265.08           | 347,423.27            |
| Servicios Generales   | 1,045,678.91         | 1,084,261.44          |
| Transferencias Internas y Asignaciones al Sector Público  | 0.00                 | 0.00                  |
| Trasferencias al Resto del Sector Público   | 0.00                 | 0.00                  |
| Subsidios y Subvenciones  | 329,611.01           | 358,099.45            |
| Ayudas Sociales   | 0.00                 | 0.00                  |
| Pensiones y Jubilaciones  | 0.00                 | 0.00                  |
| Transferencias a Fideicomisos, Mandatos y Contratos Análogos  | 0.00                 | 0.00                  |
| Transferencias a la Seguridad Social  | 0.00                 | 0.00                  |
| Donativos   | 0.00                 | 0.00                  |
| Transferencias al Exterior  | 0.00                 | 0.00                  |
| Participaciones   | 0.00                 | 0.00                  |
| Aportaciones  | 0.00                 | 0.00                  |
| Convenios   | 0.00                 | 0.00                  |
| Otras Aplicaciones de Operación   | 0.37                 | 98,060.63             |
| <b>Flujos Netos de Efectivo de las Actividades de Operación</b>   | <b>725,918.54</b>    | <b>1,413,309.11</b>   |
| <b>Flujos de Efectivo de las Actividades de Inversión</b>   |                      |                       |
| <b>Origen</b>   | <b>526,005.02</b>    | <b>126,513.92</b>     |
| Bienes Inmuebles, Infraestructura y Construcciones en Proceso   | 0.00                 | 0.00                  |
| Bienes Muebles  | 0.00                 | 0.00                  |
| Otros Orígenes de Inversión   | 526,005.02           | 126,513.92            |
| <b>Aplicación</b>   | <b>1,413,309.11</b>  | <b>1,566,116.51</b>   |
| Bienes Inmuebles, Infraestructura y Construcciones en Proceso   | 0.00                 | 0.00                  |
| Bienes Muebles  | 0.00                 | 505,274.00            |
| Otras Aplicaciones de Inversión   | 1,413,309.11         | 1,060,842.51          |
| <b>Flujos Netos de Efectivo de las Actividades de Inversión</b>   | <b>(887,304.09)</b>  | <b>(1,439,602.59)</b> |
| <b>Flujos de Efectivo de las Actividades de Financiamiento</b>  |                      |                       |
| <b>Origen</b>   | <b>0.00</b>          | <b>2,129.10</b>       |
| Endeudamiento Neto  | 0.00                 | 0.00                  |
| Interno   | 0.00                 | 0.00                  |
| Externo   | 0.00                 | 0.00                  |
| Otros Orígenes de Financiamiento  | 0.00                 | 2,129.10              |
| <b>Aplicación</b>   | <b>19,402.86</b>     | <b>8,019.62</b>       |
| Servicios de la Deuda   | 0.00                 | 0.00                  |
| Interno   | 0.00                 | 0.00                  |
| Externo   | 0.00                 | 0.00                  |
| Otras Aplicaciones de Financiamiento  | 19,402.86            | 8,019.62              |
| <b>Flujos Netos de Efectivo por Actividades de Financiamiento</b>   | <b>(19,402.86)</b>   | <b>(5,890.52)</b>     |
| <b>Incremento/Disminución Neta en el Efectivo y Equivalentes al Efectivo</b>  | <b>(180,788.41)</b>  | <b>(32,184.00)</b>    |
| <b>Efectivo y Equivalentes al Efectivo al Inicio del Ejercicio</b>  | <b>1,094,233.74</b>  | <b>1,126,417.74</b>   |
| <b>Efectivo y Equivalentes al Efectivo al Final del Ejercicio</b>   | <b>913,445.33</b>    | <b>1,094,233.74</b>   |

**SISTEMA CONTABLE 2023**  
**ESTADO ANALITICO DEL ACTIVO**  
**DEL 01 DE ENERO AL 31 DE DICIEMBRE DEL 2023**  
 (Cifras en Pesos)

| Concepto  | Saldo Inicial       | Cargos del Período   | Abonos del Período   | Saldo Final         | Variación del Período |
|---|---------------------|----------------------|----------------------|---------------------|-----------------------|
| <b>ACTIVO</b>   | <b>2,470,101.98</b> | <b>34,172,935.97</b> | <b>34,353,724.38</b> | <b>2,289,313.57</b> | <b>(180,788.41)</b>   |
| <b>ACTIVO CIRCULANTE</b>                                      | <b>1,094,233.74</b> | <b>29,703,007.39</b> | <b>29,883,795.80</b> | <b>913,445.33</b>   | <b>(180,788.41)</b>   |
| Efectivo y Equivalentes                                       | 1,094,233.74        | 29,683,793.42        | 29,864,581.83        | 913,445.33          | (180,788.41)          |
| Derechos a Recibir Efectivo o Equivalentes                    | 0.00                | 19,213.97            | 19,213.97            | 0.00                | 0.00                  |
| Derechos a Recibir Bienes o Servicios                         | 0.00                | 0.00                 | 0.00                 | 0.00                | 0.00                  |
| Inventarios   | 0.00                | 0.00                 | 0.00                 | 0.00                | 0.00                  |
| Almacenes   | 0.00                | 0.00                 | 0.00                 | 0.00                | 0.00                  |
| Estimación por Pérdida o Deterioro de Activos Circulantes     | 0.00                | 0.00                 | 0.00                 | 0.00                | 0.00                  |
| Otros Activos Circulantes                                     | 0.00                | 0.00                 | 0.00                 | 0.00                | 0.00                  |
| <b>ACTIVO NO CIRCULANTE</b>                                   | <b>1,375,868.24</b> | <b>4,469,928.58</b>  | <b>4,469,928.58</b>  | <b>1,375,868.24</b> | <b>0.00</b>           |
| Inversiones Financieras a Largo Plazo                         | 0.00                | 0.00                 | 0.00                 | 0.00                | 0.00                  |
| Derechos a Recibir Efectivo o Equivalentes a Largo Plazo      | 0.00                | 0.00                 | 0.00                 | 0.00                | 0.00                  |
| Bienes Inmuebles, Infraestructura y Construcciones en Proceso | 0.00                | 0.00                 | 0.00                 | 0.00                | 0.00                  |
| Bienes Muebles  | 1,207,668.24        | 0.00                 | 0.00                 | 1,207,668.24        | 0.00                  |
| Activos Intangibles   | 168,200.00          | 0.00                 | 0.00                 | 168,200.00          | 0.00                  |
| Depreciación, Deterioro y Amortización Acumulada de Bienes    | 0.00                | 0.00                 | 0.00                 | 0.00                | 0.00                  |
| Activos Diferidos   | 0.00                | 4,469,928.58         | 4,469,928.58         | 0.00                | 0.00                  |
| Estimación por Pérdida o Deterioro de Activos no Circulantes  | 0.00                | 0.00                 | 0.00                 | 0.00                | 0.00                  |
| Otros Activos no Circulantes                                  | 0.00                | 0.00                 | 0.00                 | 0.00                | 0.00                  |

**GOBIERNO CONSTITUCIONAL DEL ESTADO DE CHIAPAS**  
**JUNTA LOCAL DE CONCILIACIÓN Y ARBITRAJE DEL ESTADO DE CHIAPAS**  
**SISTEMA CONTABLE 2023**  
**ESTADO ANALÍTICO DE LA DEUDA Y OTROS PASIVOS**  
**DEL 1o. DE ENERO AL 31 DE DICIEMBRE DE 2023**  
**(Cifras en Pesos)**

| DENOMINACIÓN DE LAS DEUDAS                     | MONEDA DE CONTRATACIÓN | INSTITUCIÓN O PAIS ACREEDOR | SALDO INICIAL DEL PERÍODO | SALDO FINAL DEL PERÍODO |
|--|------------------------|-----------------------------|---------------------------|-------------------------|
| <b>DEUDA PÚBLICA</b>                           |                        |                             |                           |                         |
| <b>Corto Plazo</b>                             |                        |                             |                           |                         |
| <b>Deuda Interna</b>                           |                        |                             | <b>0.00</b>               | <b>0.00</b>             |
| Instituciones de Crédito                       |                        |                             |                           |                         |
| BBVA MEXICO, S.A.                              | Moneda Nacional        | México                      | 0.00                      | 0.00                    |
| BANOBRAS, S.N.C.                               | Moneda Nacional        | México                      | 0.00                      | 0.00                    |
| BANORTE, S.A.                                  | Moneda Nacional        | México                      | 0.00                      | 0.00                    |
| INTERACCIONES, S.A.                            | Moneda Nacional        | México                      | 0.00                      | 0.00                    |
| SANTANDER, S.A.                                | Moneda Nacional        | México                      | 0.00                      | 0.00                    |
| SCOTIABANK INVERLAT, S.A.                      | Moneda Nacional        | México                      | 0.00                      | 0.00                    |
| Títulos y Valores                              | Moneda Nacional        | México                      | 0.00                      | 0.00                    |
| Arrendamientos Financieros                     | Moneda Nacional        | México                      | 0.00                      | 0.00                    |
| <b>Deuda Externa</b>                           |                        |                             | <b>0.00</b>               | <b>0.00</b>             |
| Organismos Financieros Internacionales         |                        |                             |                           |                         |
| Deuda Bilateral                                |                        |                             |                           |                         |
| Títulos y Valores                              |                        |                             |                           |                         |
| Arrendamientos Financieros                     |                        |                             |                           |                         |
| <b>Subtotal de Deuda Pública a Corto Plazo</b> |                        |                             | <b>0.00</b>               | <b>0.00</b>             |
| <b>Largo Plazo</b>                             |                        |                             |                           |                         |
| <b>Deuda Interna</b>                           |                        |                             | <b>0.00</b>               | <b>0.00</b>             |
| Instituciones de Crédito                       |                        |                             |                           |                         |
| BBVA MEXICO, S.A.                              | Moneda Nacional        | México                      | 0.00                      | 0.00                    |
| BANOBRAS, S.N.C.                               | Moneda Nacional        | México                      | 0.00                      | 0.00                    |
| BANORTE, S.A.                                  | Moneda Nacional        | México                      | 0.00                      | 0.00                    |
| SANTANDER, S.A.                                | Moneda Nacional        | México                      | 0.00                      | 0.00                    |
| Títulos y Valores                              | Moneda Nacional        | México                      | 0.00                      | 0.00                    |
| Arrendamientos Financieros                     | Moneda Nacional        | México                      | 0.00                      | 0.00                    |
| <b>Deuda Externa</b>                           |                        |                             | <b>0.00</b>               | <b>0.00</b>             |
| Organismos Financieros Internacionales         |                        |                             |                           |                         |
| Deuda Bilateral                                |                        |                             |                           |                         |
| Títulos y Valores                              |                        |                             |                           |                         |
| Arrendamientos Financieros                     |                        |                             |                           |                         |
| <b>Subtotal de Deuda Pública a Largo Plazo</b> |                        |                             | <b>0.00</b>               | <b>0.00</b>             |
| <b>Total de Otros Pasivos</b>                  | Moneda Nacional        | México                      | <b>206,930.18</b>         | <b>187,527.32</b>       |
| <b>Total de Deuda Pública y Otros Pasivos</b>  |                        |                             | <b>206,930.18</b>         | <b>187,527.32</b>       |

SISTEMA CONTABLE 2023  
INFORME SOBRE PASIVOS CONTINGENTES  
DEL 1o. DE ENERO AL 31 DE DICIEMBRE DE 2023

---

De conformidad a las Principales Reglas de Registro y Valoración del Patrimonio (Elementos Generales), emitidas por el Consejo Nacional de Armonización Contable, publicadas en el capítulo reformado en el Diario Oficial de la Federación el 06 de octubre del 2014, y última reforma del 23 de diciembre de 2020, los Pasivos Contingentes consideran:

- a) Una obligación posible, surgida a raíz de sucesos pasados, cuya existencia ha de ser confirmada sólo por la ocurrencia, o en su caso, por la no ocurrencia, de uno o más eventos inciertos en el futuro, que no están enteramente bajo el control del Ente Público.
- b) Una obligación presente, surgida a raíz de sucesos pasados, que no se ha reconocido contablemente porque: no es probable que la entidad tenga que satisfacerla, desprendiéndose de recursos que incorporen beneficios económicos; o bien el importe de la obligación no pueda ser medido con la suficiente fiabilidad.

Al respecto, se informa que éste Ente Público a esta fecha **NO cuenta con Pasivos Contingentes** significativos pendientes de pago, ya que estos se reconocen y se liquidan en el transcurso del ejercicio, en la vigencia del presupuesto.



---

## **NOTAS A LOS ESTADOS FINANCIEROS**

### **Introducción**

Atendiendo a lo establecido por el artículo 17 de la Ley General de Contabilidad Gubernamental, cada ente público es responsable de su contabilidad, de la operación del sistema y en consecuencia de la información que proporciona para la integración de la Cuenta Pública.

De conformidad al artículo 46, fracción I, inciso g), 47, 48 y 49 de la Ley General de Contabilidad Gubernamental, así como, a la normatividad emitida por el Consejo Nacional de Armonización Contable, a continuación, se presentan las notas a los estados financieros de la **Junta Local de Conciliación y Arbitraje del Estado de Chiapas**, correspondiente al 31 de diciembre de 2023, con los siguientes apartados:

- Notas de Gestión Administrativa,
- Notas de Desglose, y
- Notas de Memoria (Cuentas de Orden).

---

## **NOTAS DE GESTIÓN ADMINISTRATIVA**

### **1.- Autorización e Historia**

#### ***a) Fecha de Creación del Ente Público***

La **Junta Local de Conciliación y Arbitraje del Estado de Chiapas**; fue creado el 30 de noviembre de 2012, se publicó en el Diario Oficial de la Federación el Decreto por el que se reforman, adicionan y derogan diversas disposiciones de la Ley Federal del Trabajo, lo que obliga al Gobierno del Estado llevar a cabo las modificaciones pertinentes para efectos de complementar la reforma señalada.

En dicho texto legal, se desprende el artículo Quinto Transitorio el cual determina:

**Quinto.** Las Entidades Federativas, en el ámbito de sus respectivas competencias, contarán con un plazo de hasta tres años para transformar las Juntas de Conciliación en Juntas de Conciliación y Arbitraje Local, cuyo efecto deberán incluir dentro de sus presupuestos correspondientes, los recursos económicos suficientes para garantizar la implementación, funcionamiento y operación. Estos presupuestos deberán ser analizados y aprobados, en su caso, por el Poder Legislativo correspondiente.

Derivado de lo anterior, en su carácter de Titular del Poder Ejecutivo Local, tuvo a bien circular el Decreto No. 511 emitido por H. Sexagésima Quinta Legislatura Constitucional del Congreso del Estado, Decreto que abroga el Decreto por el que se crean las Juntas Especiales 1, 2 y 3 dependientes de la Junta Local de Conciliación y Arbitraje publicado en el Periódico Oficial del Estado No. 113 Tomo III de fecha miércoles 18 de junio de 2014, en cuyo artículo único se determinó abrogar el Decreto número 51 de fecha 25 de Julio de 1981, así como su Decreto número 6 de reforma, datado el 08 de Diciembre de 1988, por el que fue creada la Junta Local de Conciliación y Arbitraje en el Estado, así como sus Juntas Especiales 1, 2 y 3 y ordenó la publicación del Decreto por el que se crea la Junta Local de Conciliación y Arbitraje del Estado de Chiapas, dichos decretos entraron en vigor el día 01 de enero de 2015.

Es por ello que el día 02 de enero de 2015, esta H. Junta Local de Conciliación y Arbitraje del Estado de Chiapas se constituyó legal y formalmente, para ser un Tribunal que tiene como objetivo dirimir las controversias entre los factores de producción, siempre pugnando por la conciliación.

### ***b) Principales Cambios en su Estructura***

Con motivo de la emisión del Decreto de fecha 18 de junio de 2014, por el que se creó la Junta Local de Conciliación y Arbitraje en el Estado, se emitió el Reglamento correspondiente que entró en vigor el día 09 de enero de 2015, mediante el cual se llevó a cabo la estructura organizacional de los Órganos Administrativos y la creación de las Juntas Especiales 4, 5, 6 y 7, con residencia en Tonalá, Comitán, Pichucalco y Palenque, Chiapas, mismas que conocerán y resolverán de asuntos individuales que afecten cualquier rama industrial o actividad sujeta a la competencia señalada en el artículo 529 de la Ley Federal del Trabajo que se presenten en los Municipios que conformaran su jurisdicción territorial.

Así mismo, y derivado de la publicación número 552-A-2014 del Periódico Oficial número 113, 2ª Sección, de fecha 18 de junio de 2014, se expidió el Decreto por el que se crea la Junta Local de Conciliación y Arbitraje del Estado de Chiapas. En dicho Decreto se estableció que la junta local de conciliación y arbitraje del estado de Chiapas, para atender las diferencias o conflictos laborales operaría con siete juntas especiales, cada una de ellas con su respectivo ámbito de competencia, que a continuación se mencionan:

La Junta Especial número Uno con residencial en Tuxtla Gutiérrez, Chiapas.

La Junta Especial número Dos con residencial en Tapachula, Chiapas.

La Junta Especial número Tres con residencial en Tuxtla Gutiérrez, Chiapas.

La Junta Especial número Cuatro con residencial en Tonalá, Chiapas.

La Junta Especial número Cinco con residencial en Comitán de Domínguez, Chiapas.

La Junta Especial número Seis con residencial en Pichucalco, Chiapas.

La Junta Especial número Siete con residencial en Palenque, Chiapas.

Posteriormente, en el Periódico Oficial número 025, del 6 de marzo de 2019, mediante publicación número 0133-A-2019, se expide diverso Decreto por el que se reforman diversas disposiciones del Decreto por el que se crea la Junta Local de Conciliación y Arbitraje del Estado de Chiapas, a efectos de que dicho órgano laboral quedara administrativamente subordinado a la actual Secretaría de Economía y del Trabajo.

Ahora bien, el 24 de febrero de 2017, se publicó en el Diario Oficial de la Federación, el "Decreto por el que declaran reformadas y adicionadas diversas disposiciones de los artículos 107 y 123 de la Constitución Política de los Estados Unidos Mexicanos, en materia de Justicia Laboral".

Estableciéndose en sus Transitorios Tercero y Sexto, lo siguiente:

**Tercero.** En tanto se instituyen e inician operaciones los Tribunales Laborales, los Centros de Conciliación y el Organismo Descentralizado a que se refiere el presente Decreto, las Juntas de Conciliación y Arbitraje y, en su caso, la Secretaría del Trabajo y Previsión Social o las autoridades locales laborales, continuarán atendiendo las diferencias o conflictos que se presenten entre el capital y el trabajo, y sobre el registro de los contratos colectivos del trabajo y de organizaciones sindicales.

**Sexto.** Las autoridades competentes y las Junta de Conciliación y Arbitraje deberán transferir los procedimientos, expedientes y documentación que, en el ámbito de sus respectivas competencias, tengan bajo su atención o resguardo a los tribunales laborales y a los Centros de Conciliación que se encargarán de resolver las diferencias y los conflictos entre patrones y trabajadores.

Así mismo, las autoridades competentes y las Juntas de Conciliación y Arbitraje deberán transferir los expedientes y documentación que, en el ámbito de sus respectivas competencias tengan bajo su atención o resguardo, al organismo descentralizado que se encargará de atender los asuntos relacionados con el registro de contratos colectivos de trabajo y organizaciones sindicales.

Con base en lo anterior, y teniendo en cuenta además que es prioridad para la presente administración establecer políticas encaminadas a optimizar los recursos económicos con responsabilidad, austeridad y disciplina del gasto público; Se reforma el Artículo Tercero Transitorio, donde se estima necesario extinguir las Juntas Especiales número Cinco con residencial en Comitán, Seis con residencia el Pichucalco y Siete con residencia en Palenque, todas a partir del 30 de abril del 2022, con vistas al proceso gradual de transición de sistema de justicia laboral; desde luego, sin dejar de dar la debida atención a los expedientes que en ella se encuentran radicados, para lo cual se prevé distribuir los asuntos del índice de las Juntas Especiales que se extinguen, entre las Juntas Especiales número Uno y Tres de la Local de Conciliación y Arbitraje del Estado de Chiapas, ambas con residencia en la ciudad de Tuxtla Gutiérrez, Chiapas cuya competencia se modifica a través del presente Decreto.

De fecha miércoles, 27 de abril de 2022, publicado en el periódico oficial No. 222, Decreto por el que se reforman y derogan diversas disposiciones del Decreto por el que se crea la Junta Local de Conciliación y Arbitraje del Estado de Chiapas Pub. 2717-A-2022. Estableciendo que la Junta Local de Conciliación y Arbitraje del Estado de Chiapas, para atender las diferencias o conflictos laborales, operaría con Cuatro Juntas Especiales, cada una de ellas con su respectivo ámbito de competencia y que a continuación se mencionan:

La Junta Especial número Uno con residencial en Tuxtla Gutiérrez, Chiapas.  
La Junta Especial número Dos con residencial en Tapachula, Chiapas.  
La Junta Especial número Tres con residencial en Tuxtla Gutiérrez, Chiapas.  
La Junta Especial número Cuatro con residencial en Tonalá, Chiapas.

Ahora bien, siguiendo con las políticas establecidas en la presente administración y con la finalidad de optimizar los recursos económicos con responsabilidad, austeridad y disciplina del gasto público y vigilar que los recursos económicos se administren con eficacia, eficiencia, economía, transparencia y honradez, es necesario extinguir la Junta Especial número Cuatro con residencia en Tonalá, a partir del 31 de marzo de 2023, con vistas al proceso gradual de transición del sistema de justicia laboral, sin dejar de dar la debida atención a los expedientes que en ella se encuentran radicados, los cuales serán transferidos a las Juntas Especiales números Uno y Tres de la Local de Conciliación y Arbitraje del Estado de Chiapas, ambas con residencial en la ciudad de Tuxtla Gutiérrez, Chiapas, las cuales conocerán y resolverán los mismos, quedando de la siguiente manera:

La Junta Especial número Uno con residencial en Tuxtla Gutiérrez, Chiapas.  
La Junta Especial número Dos con residencial en Tapachula, Chiapas.  
La Junta Especial número Tres con residencial en Tuxtla Gutiérrez, Chiapas.

Mediante publicación número 3685-A-2023, de fecha miércoles, 29 de marzo de 2023, publicado en el periódico oficial No. 274, se expidió el decreto por el que se reforman y derogan diversas disposiciones del decreto por el que se crea la junta local de conciliación y arbitraje del estado de Chiapas.

## **2.- Panorama Económico y Financiero**

La situación económica y financiera de la **Junta Local de Conciliación y Arbitraje del Estado de Chiapas**, fue autorizada mediante Dictamen No. SH/SUBA/DGRH/DEO/001/2015, de fecha 08 de enero de 2015, derivado de la Reforma a la Ley Federal del Trabajo, se hace necesaria la adecuación de estructura orgánica y de plantilla de plazas de la Junta Local, siendo otorgado dicho recurso por la Secretaría de Hacienda.

## **3.- Organización y Objeto Social**

### ***a) Objeto Social***

La **Junta Local de Conciliación y Arbitraje del Estado de Chiapas**, tiene como objeto social establecer la estructura, funcionamiento, facultades y obligaciones del personal jurídico y administrativo, así como el despacho de los asuntos que se ventilan ante ella, derivado de las relaciones de trabajo o de hecho íntimamente relacionados con ellas. Y su competencia está determinada por excepción la fracción XXXI del artículo 123 Constitucional y por el artículo 527 y demás relativos de la Ley Federal del Trabajo.

### ***b) Principal Actividad***

- Conocer, resolver y vigilar los asuntos que se ventilen en las Juntas Especiales de la Local de Conciliación y Arbitraje, tomando las medidas necesarias para lograr la mayor economía de tiempo, concentración y sencillez del proceso, privilegiando la conciliación.
- Registrar en los libros correspondientes los expedientes, convenios y demás promociones recibidas diariamente.
- Turnar al auxiliar con toda anticipación, los expedientes para la celebración de las audiencias y los documentos o pruebas que sean necesarios. Practicar embargos, inspecciones oculares, ejecutar reinstalaciones y además resoluciones que se dicten dentro de los procedimientos o en ejecución de los laudos, así como de las diligencias que ordene el presidente de la Junta o de la Junta Especial.
- Vigilar y procurar que los expedientes en los que se les declaro cerrada la instrucción se formule el proyecto de resolución en forma de Laudo y se cumpla con lo dispuesto por las normas contenidas en los artículos 885 al 890 inclusive de la Ley Federal del Trabajo.
- Facilitar los expedientes para que sean vistos dentro de local de la Junta Especial, solo a quienes tengan personalidad autorizada en los autos cuando los acuerdos se encuentren debidamente firmados, previa solicitud verbal dentro del horario establecido por la Junta Especial.
- Organizar, vigilar y evaluar el desarrollo, resolución y control de los asuntos de carácter colectivo, como los juicios de titularidad de contrato colectivo, los conflictos colectivos de naturaleza jurídica, los conflictos colectivos de naturaleza económica, y el procedimiento de huelga, privilegiando la conciliación.
- Recibir y tramitar las demandas de amparos que se interpongan en contra de las resoluciones relativas a los asuntos individuales y colectivos.
- Proveer lo que legamente proceda para que los juicios que ante ellos se tramiten no queden inactivos, requiriendo a las partes para que continúen con el procedimiento, evitando que opere la caducidad.
- Fijar las audiencias diarias que deban practicarse, y vigilar su celebración, distribuyendo los expedientes al personal jurídico y administrativo en forma equitativa.
- Procurar la celebración de arreglos conciliatorios entre las partes, en todas y cada una de las diferentes fases del procedimiento.
- Interrogar libremente a las partes, a los testigos y a los peritos que intervengan en el juicio, para el esclarecimiento de la verdad.

### ***c) Ejercicio Fiscal***

Ejercicio 2023

### ***d) Régimen Jurídico***

La **Junta Local de Conciliación y Arbitraje del Estado de Chiapas**, es un Tribunal con plena jurisdicción, integrada por igual número de representantes de trabajadores y patrones y uno de Gobierno, de conformidad con la fracción XX del apartado A del artículo 123 Constitucional; y su competencia está determinada por excepción en la fracción XXXI del citado numeral y por el artículo 527 y demás relativos de la Ley Federal del Trabajo.

Teniendo como obligación funcional en pleno y en Juntas Especiales de conformidad con lo dispuesto en los artículos 607 y 609 de la Ley. El pleno se integrará con el presidente de la Junta y con la totalidad de los representantes de los trabajadores y de los patrones, que hayan sido electos conforme a derecho.

Teniendo las siguientes facultades y obligaciones:

- Aprobar y modificar el Reglamento Interior de la Junta.
- Uniformar los criterios de resolución de la Junta, cuando las Juntas Especiales sustenten tesis contradictorias, para este efecto se observará estrictamente lo que establece el artículo 615 de la Ley.
- Cuidar que se integren y funcionen debidamente las Juntas Especiales y girar las instrucciones que juzgue conveniente para su mejor funcionamiento.

- Informar a la Secretaría de las deficiencias que observe en el funcionamiento de la Junta y sugerir las medidas que convengan dictar para corregirlas.
- Aprobar y modificar el Reglamento del Servicio Profesional de Carrera.
- Expedir los Manuales Administrativos y mantenerlos actualizados.
- Conocer el contenido del informe anual del Presidente de la Junta.
- Autorizar el calendario oficial de labores de la Junta, procurando hacerlo coincidir con el del Poder Judicial Federal.
- Autorizar la instalación y el uso de tecnologías que se considere adecuado incorporar al interior de la Junta.
- Planear la aplicación los exámenes de control de confianza al personal jurídico y administrativo que laboren en la Junta o en las Juntas Especiales.
- Establecer las medidas necesarias para abatir el rezago en los procedimientos ordinarios y colectivos de trabajo que se desahogan en la Junta y en las Juntas Especiales.
- Conocer y aplicar las sanciones de los procedimientos de responsabilidades administrativas, laborales y penales de los servidores públicos adscritos a la Junta.
- Acordar que los expedientes concluidos de manera definitiva sean dados de baja, previa certificación de su conservación a través de cualquier otro procedimiento tecnológico que permita su consulta.
- Establecer las comisiones de trabajo necesarias para que lo auxilien en el cumplimiento de sus atribuciones.
- La emisión de las disposiciones administrativas para el mejor funcionamiento de la Junta.
- Llevar a cabo el procedimiento y las sanciones previstas en la Ley de Responsabilidades de los Servidores Públicos del Estado de Chiapas, por los actos u omisiones que contravengan el buen desempeño de las obligaciones que tienen asignadas exclusivamente del Presidente de la Junta, Presidente de las Juntas Especiales, el Secretario General de Acuerdos y Conflictos Colectivos y los Secretarios Generales de las Juntas Especiales.

#### ***e) Consideraciones Fiscales del Ente***

La **Junta Local de Conciliación y Arbitraje del Estado de Chiapas**, se ubica dentro de las personas morales a que se refiere el artículo 95 y 102 de la LISR, pero tiene otras obligaciones como:

- Presentar la declaración y pago provisional de retenciones de ISSS
- Aportaciones patronales al INFONAVIT
- Aportaciones patronales al IMSS
- 2 % del Impuesto Sobre Nóminas
- 10 % del ISR por Arrendamientos de Inmuebles
- 2 % Impuesto Sobre Nóminas a prestadores de servicios

**f) Estructura Organizacional Básica**

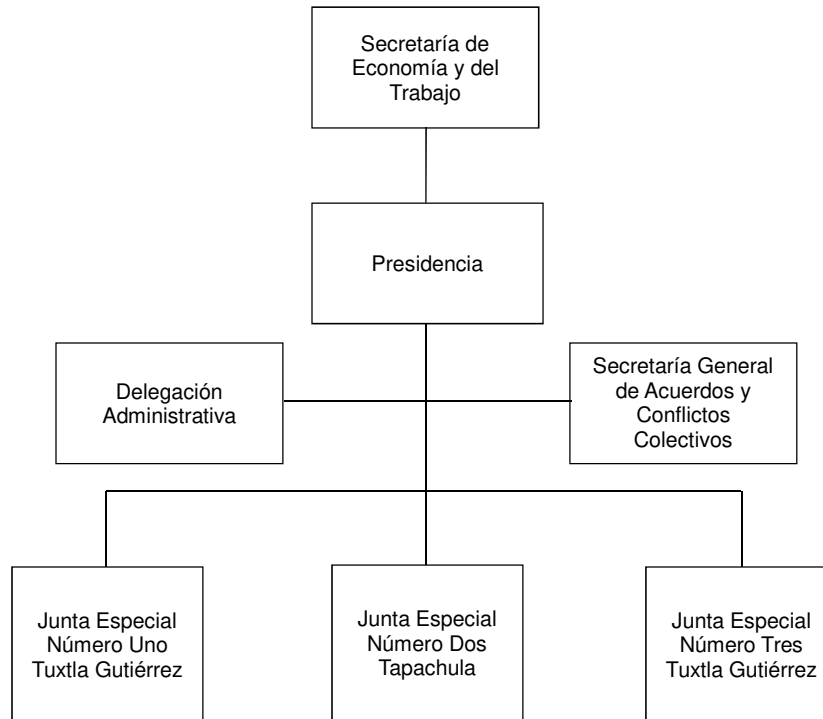

**g) Fideicomisos de los cuales es Fideicomitente o Fideicomisario, y Contratos Análogos, incluyendo Mandatos de los cuales es parte**  
(No Aplica)

**4.- Bases de Preparación de los Estados Financieros**

Para llevar a cabo la preparación de los Estados Financieros del presente ejercicio se consideró lo siguiente:

**a) Si se ha observado la normatividad emitida por el CONAC y las disposiciones legales aplicables.**

Se ha observado las disposiciones legales de la Normatividad emitida por el CONAC y la Ley General de Contabilidad Gubernamental (LGCG), siendo congruente con la armonización contable en la emisión de los estados financieros.

**b) La normatividad aplicada para el reconocimiento, valuación y revelación de los diferentes rubros de la información financiera, así como las bases de medición utilizadas para la elaboración de los estados financieros; por ejemplo: costo histórico, valor de realización, valor razonable, valor de recuperación o cualquier otro método empleado y los criterios de aplicación de los mismos.**

Todas las cuentas que afectan económicamente a la **Junta Local de Conciliación y Arbitraje del Estado del Estado de Chiapas**, están cuantificados en términos monetarios y se registran al costo histórico. El costo histórico de las operaciones corresponde al monto erogado para su adquisición conforme a la documentación contable original justificativa y comprobatoria.



***c) Postulados Básicos de Contabilidad Gubernamental (PBCG).***

Las bases de preparación de los estados financieros de la **Junta Local de Conciliación y Arbitraje del Estado de Chiapas**, aplican los postulados básicos siguientes:

- 1.- Sustancia Económica
- 2.- Entes Públicos
- 3.- Existencia Permanente
- 4.- Revelación Suficiente
- 5.- Importancia Relativa
- 6.- Registro e Integración Presupuestaria
- 7.- Consolidación de la Información Financiera
- 8.- Devengo Contable
- 9.- Valuación
- 10.- Dualidad Económica
- 11.- Consistencia

***d) Normatividad supletoria. En caso de emplear varios grupos de normatividades (normatividades supletorias), deberá realizar la justificación razonable correspondiente, su alineación con los PBCG y a las características cualitativas asociadas descritas en el Marco Conceptual de Contabilidad Gubernamental (MCCG) y sus modificaciones***

(No Aplica)

***e) Para las Entidades que por primera vez estén implementando la base devengado de acuerdo a la Ley de Contabilidad; deberán revelar las nuevas políticas de reconocimiento, su plan de implementación, revelar los cambios en las políticas, la clasificación y medición de las mismas, así como su impacto en la información financiera, y presentar los últimos estados financieros con la normatividad anteriormente utilizada con las nuevas políticas para fines de comparación en la transición a la base de devengado.***

(No Aplica)

**5.- Políticas de Contabilidad Significativas**

(No Aplica)

**6.- Posición en Moneda Extranjera y Protección por Riesgo Cambiario**

(No Aplica)

**7.- Reporte Analítico del Activo**

En las reglas específicas del Registro y Valoración del Patrimonio emitidas por el Consejo Nacional de Armonización Contable, se definió como vida útil de un activo, al periodo durante el que se espera utilizar el activo, además, se menciona que se considerará que un activo tiene una vida útil indefinida cuando, sobre la base de un análisis de todos los factores relevantes, no exista un límite previsible al periodo a lo largo del cual se espera que el activo genere rendimientos económicos o potencial de servicio, o a la utilización en la producción de bienes y servicios públicos. Con base en estas reglas, los activos de la **Junta Local de Conciliación y Arbitraje del Estado de Chiapas**, sitúa la valoración de sus bienes tangibles e intangibles aplicando la depreciación y amortización, utilizando el procedimiento establecido por el Consejo Nacional de Armonización Contable (CONAC).

Las principales variaciones que presenta el activo del 1 de enero al 31 de diciembre de 2023, se integra de la siguiente manera:

- a) La variación negativa por \$ 180,788.41, del rubro efectivo y equivalentes se debe a las economías del ejercicio 2022, solicitadas mediante recibos oficiales.

## **8.- Fideicomisos, Mandatos y Análogos**

La **Junta Local de Conciliación y Arbitraje del Estado de Chiapas** no tiene Fideicomisos bajo su responsabilidad o donde se haya hecho aportación de recursos alguna.

## **9.- Reporte de la Recaudación**

(No Aplica)

## **10.- Información sobre la Deuda y el Reporte Analítico de la Deuda**

(No Aplica)

## **11.- Calificaciones Otorgadas**

(No Aplica)

## **12.- Proceso de Mejora**

### ***a) Principales Políticas de Control Interno***

Manual de Procedimientos: Nos indica los procedimientos que debemos seguir de forma ordenada en el desarrollo de las actividades; evitando duplicidad de esfuerzos.

Ley General de Contabilidad Gubernamental (LGCG): Nos establece los criterios generales que rigen la contabilidad gubernamental y la emisión de información financiera, incluyendo la presupuestaria y programática en forma razonable y transparente.

Normatividad Contable: Tiene por objeto efectuar el registro contable de los recursos públicos y la preparación de informes financieros de forma armonizada, que dan transparencia para la interpretación, evaluación, fiscalización y entrega de informes; regulando las operaciones contables.

Normas Presupuestarias: Nos indica cómo se ejecuta el gasto público, administrándolo con eficiencia, eficacia, economía, transparencia y honradez, para rendir cuentas de los recursos públicos, así mismo contribuir a fortalecer la armonización presupuestaria y contable.

### ***b) Medidas de Desempeño Financiero, Metas y Alcance***

A través del proceso de armonización contable, se da un cambio trascendental para atender en tiempo y forma el nuevo esquema de la contabilidad gubernamental, logrando resultados en materia de información financiera, transparencia y rendición de cuentas, así como, mantener la liquidez y solvencia económica.

## **13.- Información por Segmentos**

(No Aplica)

## **14.- Eventos Posteriores al Cierre**

(No Aplica)

## **15.- Partes Relacionadas**

“No existen partes relacionadas que pudieran ejercer influencia significativa sobre la toma de decisiones financieras y operativas”

## **16.- Responsabilidad sobre la Presentación Razonable de la Información Contable**

“Bajo protesta de decir verdad declaramos que los Estados Financieros y sus Notas, son razonablemente correctos y son responsabilidad del emisor”.



**NOTAS DE DESGLOSE**

**NOTAS AL ESTADO DE ACTIVIDADES**

El Estado de Actividades refleja el resultado entre el saldo total de los ingresos captados y el saldo total de los gastos incurridos por la **Junta Local de Conciliación y Arbitraje del Estado de Chiapas**, cuya diferencia positiva o negativa determina el ahorro o desahorro del 1 de enero al 31 de diciembre de 2023, sin considerar la inversión física en Bienes Muebles e Inmuebles, Infraestructura y Construcciones en Proceso. De esta forma el resultado durante este periodo refleja un ahorro por \$ 725,918.54

**Ingresos y Otros Beneficios**

***Participaciones, Aportaciones, Convenios, Incentivos Derivados de la Colaboración Fiscal, Fondos Distintos de Aportaciones, Transferencias, Asignaciones, Subsidios y Subvenciones, y Pensiones y Jubilaciones***

Al 31 de diciembre de 2023, el 15 % o más de este rubro están integrados por recursos presupuestales radicados a través de transferencias que la Secretaría de Hacienda realiza con base al presupuesto autorizado, para llevar a cabo las actividades de la **Junta Local de Conciliación y Arbitraje del Estado de Chiapas**.

**PARTICIPACIONES, APORTACIONES, CONVENIOS, INCENTIVOS DERIVADOS DE LA COLABORACIÓN FISCAL, FONDOS DISTINTOS DE APORTACIONES, TRANSFERENCIAS, ASIGNACIONES, SUBSIDIOS Y SUBVENCIONES, Y PENSIONES Y JUBILACIONES**

(Cifras en Pesos)

| CONCEPTO   | NATURALEZA | 2023                    | 2022                    |
|--|------------|-------------------------|-------------------------|
| Transferencias, Asignaciones, Subsidios y Subvenciones, y Pensiones y Jubilaciones | Acreedora  | \$ 23,004,422.37        | \$ 25,950,958.90        |
| <b>SUMAS</b>   |            | <b>\$ 23,004,422.37</b> | <b>\$ 25,950,958.90</b> |

**Otros Ingresos y Beneficios**

El rubro de Otros Ingresos y Beneficios, corresponden a ingresos obtenidos al 31 de diciembre de 2023. A continuación, se explican aquellas que en lo individual representan el 15 % o más del total de las mismas, integrado por: Ingresos Financieros con un importe de \$ 2.11 por concepto de rendimientos generados de las cuentas bancarias.

**OTROS INGRESOS Y BENEFICIOS**

(Cifras en Pesos)

| CONCEPTO                           | NATURALEZA | 2023           | 2022           |
|------------------------------------|------------|----------------|----------------|
| Otros Ingresos y Beneficios Varios | Acreedora  | 2.11           | 2.93           |
| <b>SUMAS</b>                       |            | <b>\$ 2.11</b> | <b>\$ 2.93</b> |

|   |                         |                         |
|---|-------------------------|-------------------------|
| <b>TOTAL DE INGRESOS Y OTROS BENEFICIOS</b> | <b>\$ 23,004,424.48</b> | <b>\$ 25,950,961.83</b> |
|---|-------------------------|-------------------------|

**Gastos y Otras Pérdidas*****Gastos de Funcionamiento***

Los gastos de funcionamiento lo integran todas las erogaciones realizadas en la operatividad al 31 de diciembre de 2023, principalmente en los capítulos 1000 Servicios Personales, 2000 Materiales y Suministros, y 3000 Servicios Generales.

Del total de los Gastos de Funcionamiento, se explican aquellas que en lo individual representan el 15 % o más, de la totalidad de las mismas, el cual se integra de la siguiente manera: el importe de \$ 20,566,950.57 correspondiente a pagos de sueldos y salarios del personal que labora en la **Junta Local de Conciliación y Arbitraje del Estado de Chiapas**, así como, el importe de \$ 1,045,678.91 del capítulo 3000 Servicios Generales, por concepto de servicios recibidos durante la operatividad, correspondiente al 31 de diciembre de 2023.

| <b>GASTOS DE FUNCIONAMIENTO</b> |                         |                         |
|---------------------------------|-------------------------|-------------------------|
| <b>(Cifras en Pesos)</b>        |                         |                         |
| <b>CONCEPTO</b>                 | <b>2023</b>             | <b>2022</b>             |
| Servicios Personales            | \$ 20,566,950.57        | \$ 22,649,807.93        |
| Materiales y Suministros        | 336,265.08              | 347,423.27              |
| Servicios Generales             | 1,045,678.91            | 1,084,261.44            |
| <b>SUMAS</b>                    | <b>\$ 21,948,894.56</b> | <b>\$ 24,081,492.64</b> |

***Transferencias, Asignaciones, Subsidios y Otras Ayudas***

Las Transferencias, Asignaciones, Subsidios y Otras Ayudas, que en lo individual representan el 15 % o más del total del rubro, lo integran todas las erogaciones realizadas en la operatividad al 31 de diciembre de 2023, principalmente por el importe de \$ 329,611.01, por concepto de subsidios y subvenciones, derivado del Subsidio Sobre la Renta, correspondiente al pago de aguinaldo o gratificación de fin de año del personal basificado y de confianza. Así mismo, lo correspondiente al pago proporcional por bajas del ejercicio 2023.

| <b>TRANSFERENCIAS, ASIGNACIONES, SUBSIDIOS Y OTRAS AYUDAS</b> |                      |                      |
|---|----------------------|----------------------|
| <b>(Cifras en Pesos)</b>                                      |                      |                      |
| <b>CONCEPTO</b>   | <b>2023</b>          | <b>2022</b>          |
| Subsidios y Subvenciones                                      | 329,611.01           | 358,099.45           |
| <b>SUMAS</b>  | <b>\$ 329,611.01</b> | <b>\$ 358,099.45</b> |

***Otros Gastos y Pérdidas Extraordinarias***

Dentro de este rubro se explican aquellas que en lo individual representan el 15 % o más, de la totalidad de las mismas, el cual se integra de la siguiente manera: con un importe de \$ 0.37 encuentran el registro de redondeos a cargo por concepto de pagos de facturas e impuestos, al 31 de diciembre de 2023.

| <b>OTROS GASTOS Y PÉRDIDAS EXTRAORDINARIAS</b> |                         |                         |
|--|-------------------------|-------------------------|
| <i>(Cifras en Pesos)</i>                       |                         |                         |
| <b>CONCEPTO</b>                                | <b>2023</b>             | <b>2022</b>             |
| Otros Gastos                                   | 0.37                    | 98,060.63               |
| <b>SUMAS</b>                                   | <b>\$ 0.37</b>          | <b>\$ 98,060.63</b>     |
| <b>TOTAL DE GASTOS Y OTRAS PÉRDIDAS</b>        | <b>\$ 22,278,505.94</b> | <b>\$ 24,537,652.72</b> |

### NOTAS AL ESTADO DE SITUACIÓN FINANCIERA

El Estado de Situación Financiera muestra la posición financiera de la **Junta Local de Conciliación y Arbitraje del Estado de Chiapas**, valuados y elaborados de acuerdo con los Postulados Básicos de Contabilidad Gubernamental, Normas y Metodología para la Emisión de Información Financiera y Estructura de los Estados Financieros del Ente Público y Característica de sus Notas, emitidos por el Consejo Nacional de Armonización Contable (CONAC), el cual refleja los bienes y derechos que se clasifican en rubros de acuerdo a su disponibilidad de liquidez al igual que sus obligaciones o compromisos, agrupándolas con relación a su exigibilidad.

#### ACTIVO

El activo se compone de los fondos, valores, derechos y bienes cuantificados en términos monetarios, los cuales dispone la **Junta Local de Conciliación y Arbitraje del Estado de Chiapas**, para la operatividad y la prestación de servicios públicos, éste se integra como sigue:

#### Circulante

##### *Efectivo y Equivalentes*

El rubro de efectivo y equivalentes al 31 de diciembre de 2023, asciende a \$ 913,445.33, el cual representa el 100 % del total de activo circulante, se integra por la disponibilidad financiera para cubrir los compromisos de pagos a los diferentes proveedores, así como, pagos de impuestos y otras contribuciones.

| <b>EFFECTIVO Y EQUIVALENTES</b>         |                      |                        |
|---|----------------------|------------------------|
| <i>(Cifras en Pesos)</i>                |                      |                        |
| <b>CONCEPTO</b>                         | <b>2023</b>          | <b>2022</b>            |
| <b>Bancos/Dependencias y Otros</b>      | 12,000.30            | 11,040.94              |
| <b>Fondos con Afectación Específica</b> | 901,445.03           | 1,083,192.80           |
| <b>SUMAS</b>                            | <b>\$ 913,445.33</b> | <b>\$ 1,094,233.74</b> |

| FONDOS CON AFECTACIÓN ESPECÍFICA               | 2023                 | 2022                   |
|--|----------------------|------------------------|
| Fondo General de Participaciones               | \$ 740,941.89        | \$ 884,746.56          |
| Fondo de Fiscalización y Recaudación           | 108,153.35           | 118,470.84             |
| Fondo de Compensación                          | 52,349.78            | 17,936.42              |
| Fondo de Extracción de Hidrocarburos           | 0.01                 | 61,918.54              |
| Impuesto a la Venta Final de Gasolina y Diesel | 0                    | 120.44                 |
| <b>SUMAS</b>                                   | <b>\$ 901,445.03</b> | <b>\$ 1,083,192.80</b> |

### No Circulante

#### *Bienes Muebles*

Este rubro representa los bienes muebles que son propiedad de la **Junta Local de Conciliación y Arbitraje del Estado de Chiapas**, como son: Mobiliario y Equipo de Administración, Mobiliario y Equipo Educacional y Recreativo, Vehículos y Equipo de Transporte, que aún se encuentran en buenas condiciones y que son básicos para la operatividad del mismo; los cuales fueron adquiridos con recursos presupuestales en ejercicios anteriores, así como, algunos fueron obtenidos mediante transferencias de la Secretaría del Trabajo en el ejercicio 2017 y 01 Unidad NISSAN TSURU GIS TM MILLON Y MEDIO COLOR BLANCO, SERIE No. 3N1EB31S9EK333236, obtenido mediante transferencia de la Secretaría de Economía y Trabajo en el ejercicio 2022.

Al 31 de diciembre de 2023, este rubro asciende a \$ 1,207,668.24, que representa el 87.8 % del activo no circulante.

| BIENES MUEBLES                               |                        |                       |
|--|------------------------|-----------------------|
| (Cifras en Pesos)                            |                        |                       |
| CONCEPTO                                     | 2023                   | 2022                  |
| Mobiliario y Equipo de Administración        | \$ 1,056,733.64        | 1,056,733.64          |
| Mobiliario y Equipo Educacional y Recreativo | 8,972.60               | 8,972.60              |
| Vehículos y Equipo de Transporte             | 141,962.00             | 141,962.00            |
| <b>SUMAS</b>                                 | <b>\$ 1,207,668.24</b> | <b>\$1,207,668.24</b> |

#### *Activos Intangibles*

Este rubro representa los activos intangibles que son propiedad de la **Junta Local de Conciliación y Arbitraje del Estado de Chiapas**, como son: software, que aún se encuentran en buenas condiciones y que son básicos para la operatividad de las áreas administrativas; los cuales fueron adquiridos con recursos presupuestales, en ejercicios anteriores.

Al 31 de diciembre de 2023, este rubro asciende a \$ 168,200.00, que representa el 12.2 % del activo no circulante.

| ACTIVOS INTANGIBLES |            |                      |                      |
|---------------------|------------|----------------------|----------------------|
| (Cifras en Pesos)   |            |                      |                      |
| CONCEPTO            | NATURALEZA | 2023                 | 2022                 |
| Software            | Deudora    | \$ 168,200.00        | \$ 168,200.00        |
| <b>SUMAS</b>        |            | <b>\$ 168,200.00</b> | <b>\$ 168,200.00</b> |

**PASIVO**

Es el conjunto de cuentas que permite el registro de las obligaciones contraídas por la **Junta Local de Conciliación y Arbitraje del Estado de Chiapas**, para el desarrollo de sus funciones y la prestación de los servicios públicos. Al 31 de diciembre de 2023, los estados financieros reflejan principalmente pasivo circulante o corto plazo, es decir, aquellas obligaciones en que la exigibilidad de pago es menor a un año.

**Circulante****Cuentas por Pagar a Corto Plazo**

Al 31 de diciembre de 2023, este rubro asciende a \$ 187,527.32, el cual representa el 100 % del total del pasivo circulante, se integra principalmente por las prestaciones salariales como son: las aportaciones patronales al IMSS, INFONAVIT y 2 % del Impuesto Sobre Nóminas. Así mismo, por la contratación de servicios con proveedores, necesarios para el funcionamiento del ente público, las cuales se encuentran pendiente de pago.

Además, se integra por las retenciones y contribuciones a favor de terceros como son: 2 % de mano de obra y 6 % de contribución adicional para el desarrollo económico y social en la entidad, los cuales se encuentran pendientes de enterar.

| <b>CUENTAS POR PAGAR A CORTO PLAZO</b>                      |                               |                      |                      |
|---|-------------------------------|----------------------|----------------------|
| (Cifras en Pesos)   |                               |                      |                      |
| <b>CONCEPTO</b>   | <b>VENCIMIENTO<br/>(DÍAS)</b> | <b>2023</b>          | <b>2022</b>          |
| <b>Servicios Personales por Pagar a Corto Plazo</b>         | ≤ 365                         | 178,792.11           | 193,588.08           |
| <b>Proveedores por Pagar a Corto Plazo</b>                  | ≤ 365                         | 7,966.93             | 11,851.70            |
| <b>Retenciones y Contribuciones por Pagar a Corto Plazo</b> | ≤ 365                         | 768.28               | 834.76               |
|   | <b>SUMAS</b>                  | <b>\$ 187,527.32</b> | <b>\$ 206,274.54</b> |

**NOTAS AL ESTADO DE VARIACIÓN EN LA HACIENDA PÚBLICA**

La Hacienda Pública representa el importe de los bienes y derechos que son propiedad de la **Junta Local de Conciliación y Arbitraje del Estado de Chiapas**, dicho importe es modificado principalmente por el resultado positivo obtenido al 31 de diciembre de 2023, el cual asciende a \$ 725,918.54.

El Estado de Variación en la Hacienda Pública muestra las modificaciones o cambios realizados en la Hacienda Pública, es afectado por el resultado derivado del registro de operaciones de ejercicios anteriores por reintegros; a la fecha que se informa, la Hacienda Pública refleja un saldo de \$ 2,101,786.25.

Así también, es modificado por el aumento o disminución al patrimonio, derivado del registro de movimientos realizados durante el periodo que se informa. A la fecha que se informa la modificación neta negativa al patrimonio es de \$ 161,385.55.

| <b>HACIENDA PÚBLICA/PATRIMONIO</b> |                        |                        |
|------------------------------------|------------------------|------------------------|
| (Cifras en Pesos)                  |                        |                        |
| <b>CONCEPTO</b>                    | <b>2023</b>            | <b>2022</b>            |
| <b>Patrimonio Generado</b>         | \$ 2,101,786.25        | \$ 2,263,171.80        |
| <b>SUMAS</b>                       | <b>\$ 2,101,786.25</b> | <b>\$ 2,263,171.80</b> |

### Patrimonio Generado

#### *Resultados del Ejercicio (Ahorro/Desahorro)*

El resultado positivo obtenido al periodo que se informa asciende a \$ 725,918.54 y la disponibilidad financiera para cubrir gastos de operación y/o inversión.

| <b>PATRIMONIO GENERADO</b>                  | <b>PROCEDENCIA</b>  | <b>2023</b>          | <b>2022</b>            |
|---|---|----------------------|------------------------|
| Resultados del Ejercicio (Ahorro/Desahorro) | Ingresos y Otros Beneficios menos Gastos y Otras Pérdidas | \$ 725,918.54        | \$ 1,413,309.11        |
|   | <b>SUMAS</b>  | <b>\$ 725,918.54</b> | <b>\$ 1,413,309.11</b> |

#### *Resultados de Ejercicios Anteriores*

Este rubro se integra principalmente por saldos de años anteriores, así como, por el traspaso del resultado del ejercicio anterior, efectuado al inicio del presente ejercicio; también se incluyen, aquellos movimientos realizados en el periodo que se informa por concepto de: reintegros de años anteriores, depuración de saldos, pérdidas por redondeos y cancelación de cuentas bancarias

| <b>PATRIMONIO GENERADO</b>          | <b>PROCEDENCIA</b>              | <b>2023</b>            | <b>2022</b>          |
|-------------------------------------|---------------------------------|------------------------|----------------------|
| Resultados de Ejercicios Anteriores | Traspaso de Saldos, Reintegros. | \$ 1,375,867.71        | \$ 849,862.69        |
|                                     | <b>SUMAS</b>                    | <b>\$ 1,375,867.71</b> | <b>\$ 849,862.69</b> |

### NOTAS AL ESTADO DE FLUJOS DE EFECTIVO

El Estado de Flujos de Efectivo, muestra los flujos de efectivo de la **Junta Local de Conciliación y Arbitraje del Estado de Chiapas**, conformado por los elementos básicos: origen y aplicación de los recursos.

#### *Flujo de Efectivo de las Actividades de Operación*

Durante el periodo que se informa, los orígenes de actividades de operación cobrados fueron por la cantidad de \$ 23,004,424.48. Las aplicaciones de actividades de operación pagadas por el periodo comprendido del 1 de enero al 31 de diciembre de 2023, asciende a \$ 22,278,505.94, el cual refleja un flujo neto positivo por actividades de operación por un importe de \$ 725,918.54.

### **Flujo de Efectivo de las Actividades de Inversión**

Durante el periodo que se informa, los orígenes de actividades de inversión cobrados fueron por la cantidad de \$ 526,005.02. Las aplicaciones de actividades de inversión pagadas por el periodo comprendido del 1 de enero al 31 de diciembre de 2023, asciende a \$ 1,413,309.11, el cual refleja un flujo neto a la baja por actividades de inversión por un importe de \$ 887,304.09.

### **Flujo de Efectivo de las Actividades de Financiamiento**

Durante el periodo que se informa, los orígenes de actividades de financiamiento cobrados no presentan movimientos. Las aplicaciones de actividades de financiamiento pagadas por el periodo comprendido del 1 de enero al 31 de diciembre de 2023, asciende a \$ 19,402.86, el cual refleja un flujo neto negativo por actividades de financiamiento por un importe de \$ 19,402.86.

### **Incremento/Disminución Neta en el Efectivo y Equivalentes al Efectivo**

La disminución neta en el efectivo y equivalentes al 31 de diciembre de 2023 tiene un saldo de \$ 180,788.41.

### **Efectivo y Equivalentes al Efectivo al Final del Ejercicio**

Las cifras del efectivo y equivalentes al efectivo, al final del ejercicio que figuran en la última parte del Estado de Flujos de Efectivo, es el siguiente:

| <b>EFFECTIVO Y EQUIVALENTES AL EFFECTIVO AL FINAL DEL EJERCICIO</b> |                      |                        |
|---|----------------------|------------------------|
| (Cifras en Pesos)   |                      |                        |
| <b>CONCEPTO</b>   | <b>2023</b>          | <b>2022</b>            |
| Efectivo y Equivalentes al Efectivo al Final del Ejercicio          | <b>\$ 913,445.33</b> | <b>\$ 1,094,233.74</b> |

### **Efectivo y Equivalentes**

El análisis de los saldos inicial y final del efectivo y equivalentes al efectivo, al final del ejercicio del estado de flujos de efectivo, respecto a la composición del rubro de efectivo y equivalentes es como sigue:

| <b>EFFECTIVO Y EQUIVALENTES</b>  |                      |                        |
|----------------------------------|----------------------|------------------------|
| (Cifras en Pesos)                |                      |                        |
| <b>CONCEPTO</b>                  | <b>2023</b>          | <b>2022</b>            |
| Bancos/Dependencias y Otros      | \$ 12,000.30         | \$ 11,040.94           |
| Fondos con Afectación Específica | 901,445.03           | 1,083,192.80           |
| <b>TOTAL</b>                     | <b>\$ 913,445.33</b> | <b>\$ 1,094,233.74</b> |

### **Adquisiciones de las Actividades de Inversión efectivamente pagadas**

Al 31 de diciembre de 2023, se realizaron adquisiciones de las Actividades de Inversión efectivamente pagadas, respecto del apartado de aplicación, mismas que a continuación de describen:

| <b>ADQUISICIONES DE ACTIVIDADES DE INVERSIÓN EFECTIVAMENTE PAGADAS</b> |                        |                        |
|--|------------------------|------------------------|
| <i>(Cifras en Pesos)</i>   |                        |                        |
| <b>CONCEPTO</b>  | <b>2023</b>            | <b>2022</b>            |
| <b>Bienes Inmuebles, Infraestructura y Construcciones en Proceso</b>   | <b>\$ 0</b>            | <b>\$ 0</b>            |
| <b>Bienes Muebles</b>  |                        | <b>505,274.00</b>      |
| Mobiliario y Equipo de Administración                                  | 0                      | 363,312.00             |
| Vehículos y Equipo de Transporte                                       | 0                      | 141,962.00             |
| <b>Otras Inversiones</b>   | <b>1,413,309.11</b>    | <b>1,060,842.51</b>    |
| <b>TOTAL</b>   | <b>\$ 1,413,309.11</b> | <b>\$ 1,566,116.51</b> |

### Conciliación de Flujos de Efectivo Netos

A continuación, se presenta la Conciliación de los Flujos de Efectivo Netos de las Actividades de Operación y saldos de Resultados del Ejercicio (Ahorro/Desahorro):

| <b>CONCILIACIÓN DE FLUJOS DE EFECTIVO NETOS</b>                      |                      |                        |
|--|----------------------|------------------------|
| <i>(Cifras en Pesos)</i>   |                      |                        |
| <b>CONCEPTO</b>  | <b>2023</b>          | <b>2022</b>            |
| <b>Resultados del Ejercicio Ahorro/Desahorro</b>                     | <b>\$ 725,918.54</b> | <b>\$ 1,413,309.11</b> |
| <b>Movimientos de partidas (o rubros) que no afectan al efectivo</b> | <b>0</b>             | <b>0</b>               |
| Disminución de Inventarios   | 0                    | 0                      |
| <b>Flujos de Efectivo Netos de las Actividades de Operación</b>      | <b>\$ 725,918.54</b> | <b>\$ 1,413,309.11</b> |

### CONCILIACIÓN ENTRE LOS INGRESOS PRESUPUESTARIOS Y CONTABLES, ASÍ COMO ENTRE LOS EGRESOS PRESUPUESTARIOS Y LOS GASTOS CONTABLES

De conformidad a lo dispuesto por el "Acuerdo por el que se emite el formato de conciliación entre los ingresos presupuestarios y contables, así como entre los egresos presupuestarios y los gastos contables" y sus modificaciones, dictado por el Consejo Nacional de Armonización Contable, a continuación, se presenta la conciliación contable-presupuestaria, correspondiente del 1 de enero al 31 de diciembre de 2023:



**JUNTA LOCAL DE CONCILIACIÓN Y ARBITRAJE DEL ESTADO DE CHIAPAS**  
**CONCILIACIÓN ENTRE LOS INGRESOS PRESUPUESTARIOS Y CONTABLES**  
**DEL 1 DE ENERO AL 31 DE DICIEMBRE DE 2023**  
**(Cifras es Pesos)**

| <b>CONCEPTO</b>   | <b>2023</b>             |
|---|-------------------------|
| <b>1. Total de Ingresos Presupuestarios</b>   | <b>\$ 23,004,422.37</b> |
| <b>2. Más Ingresos Contables No Presupuestarios</b>                                   | <b>2.11</b>             |
| 2.1 Ingresos Financieros  | 0                       |
| 2.2 Incremento por Variación de Inventarios   | 0                       |
| 2.3 Disminución del Exceso de Estimaciones por Pérdida o Deterioro u<br>Obsolescencia | 0                       |
| 2.4 Disminución del Exceso de Provisiones   | 0                       |
| 2.5 Otros Ingresos y Beneficios Varios  | 2.11                    |
| 2.6 Otros Ingresos Contables No Presupuestarios                                       | 0                       |
| <b>3. Menos Ingresos Presupuestarios No Contables</b>                                 | <b>0</b>                |
| 3.1 Aprovechamientos Patrimoniales  | 0                       |
| 3.2 Ingresos Derivados de Financiamientos   | 0                       |
| 3.3 Otros Ingresos Presupuestarios No Contables                                       | 0                       |
| <b>4. Total de Ingresos Contables</b>   | <b>\$ 23,004,424.48</b> |

**JUNTA LOCAL DE CONCILIACIÓN Y ARBITRAJE DEL ESTADO DE CHIAPAS**  
**CONCILIACIÓN ENTRE LOS EGRESOS PRESUPUESTARIOS Y LOS GASTOS CONTABLES**  
**DEL 1 DE ENERO AL 31 DE DICIEMBRE DE 2023**  
**(Cifras es Pesos)**

| CONCEPTO   | 2023                    |
|--|-------------------------|
| <b>1. Total de Egresos Presupuestarios</b>                                   | <b>\$ 22,278,505.57</b> |
| <b>2. Menos Egresos Presupuestarios No Contables</b>                         | <b>0</b>                |
| 2.1 Materias Primas y Materiales de Producción y Comercialización            | 0                       |
| 2.2 Materiales y Suministros   | 0                       |
| 2.3 Mobiliario y Equipo de Administración                                    | 0                       |
| 2.4 Mobiliario y Equipo Educacional y Recreativo                             | 0                       |
| 2.5 Equipo e Instrumental Médico y de Laboratorio                            | 0                       |
| 2.6 Vehículos y Equipo de Transporte   | 0                       |
| 2.7 Equipo de Defensa y Seguridad  | 0                       |
| 2.8 Maquinaria, Otros Equipos y Herramientas                                 | 0                       |
| 2.9 Activos Biológicos   | 0                       |
| 2.10 Bienes Inmuebles  | 0                       |
| 2.11 Activos Intangibles   | 0                       |
| 2.12 Obra Pública en Bienes de Dominio Público                               | 0                       |
| 2.13 Obra Pública en Bienes Propios  | 0                       |
| 2.14 Acciones y Participaciones de Capital                                   | 0                       |
| 2.15 Compra de Títulos y Valores   | 0                       |
| 2.16 Concesión de Préstamos  | 0                       |
| 2.17 Inversiones en Fideicomisos, Mandatos y Otros Análogos                  | 0                       |
| 2.18 Provisiones para Contingencias y Otras Erogaciones Especiales           | 0                       |
| 2.19 Amortización de la Deuda Pública  | 0                       |
| 2.20 Adeudos de Ejercicios Fiscales Anteriores (ADEFAS)                      | 0                       |
| 2.21 Otros Egresos Presupuestarios No Contables                              | 0                       |
| <b>3. Más Gastos Contables No Presupuestarios</b>                            | <b>0.37</b>             |
| 3.1 Estimaciones, Depreciaciones, Deterioros, Obsolescencia y Amortizaciones | 0                       |
| 3.2 Provisiones  | 0                       |
| 3.3 Disminución de Inventarios   | 0                       |
| 3.4 Otros Gastos   | 0.37                    |
| 3.5 Inversión Pública no Capitalizable                                       | 0                       |
| 3.6 Materiales y Suministros (consumos)                                      | 0                       |
| 3.7 Otros Gastos Contables No Presupuestarios                                | 0                       |
| <b>4. Total de Gastos Contables</b>  | <b>\$ 22,278,505.94</b> |

**NOTAS DE MEMORIA (CUENTAS DE ORDEN)**

Las Notas de Memoria contienen información sobre las cuentas de orden tanto contables como presupuestarias que se utilizan para registrar los movimientos de valores que no afecten o modifiquen el Estado de Situación Financiera de la **Junta Local de Conciliación y Arbitraje del Estado de Chiapas**, sin embargo, su incorporación en libros es necesaria con fines de recordatorio, de control y en general sobre los aspectos administrativos, o bien, para consignar sus derechos o responsabilidades contingentes que puedan, o no, presentarse en el futuro.

Al 31 de diciembre de 2023, las cuentas que se manejan para efectos de estas Notas son las siguientes:

**Cuentas de Orden Contables**

No presenta saldos al 31 de diciembre de 2023.

| <b>CUENTAS DE ORDEN CONTABLES</b>                                 |             |
|---|-------------|
| <i>(Cifras es Pesos)</i>  |             |
| <b>CONCEPTO</b>   | <b>2023</b> |
| Valores   | \$ 0        |
| Emisión de Obligaciones   | 0           |
| Avales y Garantías  | 0           |
| Juicios   | 0           |
| Mediante Proyectos para Prestación de Servicios (PPS) y Similares | 0           |
| Bienes en Concesionados o en Comodato                             | 0           |

**Cuentas de Orden Presupuestario*****Cuentas de Ingresos***

(No Aplica)

***Cuentas de Egresos***

Los saldos de los rubros de las cuentas de orden presupuestarias de egresos de la **Junta Local de Conciliación y Arbitraje del Estado de Chiapas**, registrados del 1 de enero al 31 de diciembre de 2023, son las siguientes:

| <b>CUENTAS DE ORDEN PRESUPUESTARIAS DE EGRESOS</b> |               |
|--|---------------|
| <i>(Cifras es Pesos)</i>                           |               |
| <b>CONCEPTO</b>                                    | <b>2023</b>   |
| Presupuesto de Egresos Aprobado                    | 22,891,615.72 |
| Presupuesto de Egresos por Ejercer                 | 725,916.80    |
| Modificaciones al Presupuesto de Egresos Aprobado  | 112,806.65    |
| Presupuesto de Egresos Comprometido                | 0             |
| Presupuesto de Egresos Devengado                   | 768.28        |
| Presupuesto de Egresos Ejercido                    | 186,759.04    |
| Presupuesto de Egresos Pagado                      | 22,090,978.25 |

**GOBIERNO CONSTITUCIONAL DEL ESTADO DE CHIAPAS**  
**JUNTA LOCAL DE CONCILIACIÓN Y ARBITRAJE DEL ESTADO DE**  
**CHIAPAS**  
**SISTEMA CONTABLE 2023**

**ESTADO ANALÍTICO DE INGRESOS/CON RECURSOS DEL EJERCICIO**

**DEL 1o. DE ENERO AL 31 DE DICIEMBRE DE 2023**

Fecha:

06/03/2024

| RUBRO DE INGRESOS   | INGRESO     |                            |             |             |             | DIFERENCIA             |
|---|-------------|----------------------------|-------------|-------------|-------------|------------------------|
|   | ESTIMADO    | AMPLIACIONES Y REDUCCIONES | MODIFICADO  | DEVENGADO   | RECAUDADO   | (RECAUDADO - ESTIMADO) |
| Impuestos   | 0.00        | 0.00                       | 0.00        | 0.00        | 0.00        | 0.00                   |
| Cuotas y Aportaciones de Seguridad Social   | 0.00        | 0.00                       | 0.00        | 0.00        | 0.00        | 0.00                   |
| Contribuciones de Mejoras   | 0.00        | 0.00                       | 0.00        | 0.00        | 0.00        | 0.00                   |
| Derechos  | 0.00        | 0.00                       | 0.00        | 0.00        | 0.00        | 0.00                   |
| Productos   | 0.00        | 0.00                       | 0.00        | 0.00        | 0.00        | 0.00                   |
| Aprovechamientos  | 0.00        | 0.00                       | 0.00        | 0.00        | 0.00        | 0.00                   |
| Ingresos por Venta de Bienes, Prestación de Servicios y Otros Ingresos  | 0.00        | 0.00                       | 0.00        | 0.00        | 0.00        | 0.00                   |
| Participaciones, Aportaciones, Convenios, Incentivos Derivados de la Colaboración Fiscal y Fondos Distintos de Aportaciones | 0.00        | 0.00                       | 0.00        | 0.00        | 0.00        | 0.00                   |
| Transferencias, Asignaciones, Subsidios y Subvenciones, y Pensiones y Jubilaciones  | 0.00        | 0.00                       | 0.00        | 0.00        | 0.00        | 0.00                   |
| Ingresos Derivados de Financiamientos   | 0.00        | 0.00                       | 0.00        | 0.00        | 0.00        | 0.00                   |
| <b>Total</b>  | <b>0.00</b> | <b>0.00</b>                | <b>0.00</b> | <b>0.00</b> | <b>0.00</b> | <b>0.00</b>            |
| <b>Ingresos Excedentes</b>  |             |                            |             |             |             | <b>0.00</b>            |

| RUBRO DE INGRESOS   | INGRESO     |                            |             |             |             | DIFERENCIA             |
|---|-------------|----------------------------|-------------|-------------|-------------|------------------------|
|   | ESTIMADO    | AMPLIACIONES Y REDUCCIONES | MODIFICADO  | DEVENGADO   | RECAUDADO   | (RECAUDADO - ESTIMADO) |
| <b>Ingresos del Poder Ejecutivo Federal o Estatal y de los Municipios</b>   | <b>0.00</b> | <b>0.00</b>                | <b>0.00</b> | <b>0.00</b> | <b>0.00</b> | <b>0.00</b>            |
| Impuestos   | 0.00        | 0.00                       | 0.00        | 0.00        | 0.00        | 0.00                   |
| Cuotas y Aportaciones de Seguridad Social   | 0.00        | 0.00                       | 0.00        | 0.00        | 0.00        | 0.00                   |
| Contribuciones de Mejoras   | 0.00        | 0.00                       | 0.00        | 0.00        | 0.00        | 0.00                   |
| Derechos  | 0.00        | 0.00                       | 0.00        | 0.00        | 0.00        | 0.00                   |
| Productos   | 0.00        | 0.00                       | 0.00        | 0.00        | 0.00        | 0.00                   |
| Aprovechamientos  | 0.00        | 0.00                       | 0.00        | 0.00        | 0.00        | 0.00                   |
| Participaciones, Aportaciones, Convenios, Incentivos Derivados de la Colaboración Fiscal y Fondos Distintos de Aportaciones   | 0.00        | 0.00                       | 0.00        | 0.00        | 0.00        | 0.00                   |
| Transferencias, Asignaciones, Subsidios y Subvenciones, y Pensiones y Jubilaciones  | 0.00        | 0.00                       | 0.00        | 0.00        | 0.00        | 0.00                   |
| <b>Ingresos de los Entes públicos de los Poderes Legislativo y Judicial, de los Órganos Autónomos y del Sector Paraestatal o Paramunicipal, así como de las Empresas Productivas del Estado</b> | <b>0.00</b> | <b>0.00</b>                | <b>0.00</b> | <b>0.00</b> | <b>0.00</b> | <b>0.00</b>            |
| Cuotas y Aportaciones de Seguridad Social   | 0.00        | 0.00                       | 0.00        | 0.00        | 0.00        | 0.00                   |
| Productos   | 0.00        | 0.00                       | 0.00        | 0.00        | 0.00        | 0.00                   |
| Ingresos por Venta de Bienes, Prestación de Servicios y Otros Ingresos  | 0.00        | 0.00                       | 0.00        | 0.00        | 0.00        | 0.00                   |
| Transferencias, Asignaciones, Subsidios y Subvenciones, y Pensiones y Jubilaciones  | 0.00        | 0.00                       | 0.00        | 0.00        | 0.00        | 0.00                   |
| <b>Ingresos Derivados de Financiamiento</b>   | <b>0.00</b> | <b>0.00</b>                | <b>0.00</b> | <b>0.00</b> | <b>0.00</b> | <b>0.00</b>            |
| Ingresos Derivados de Financiamientos   | 0.00        | 0.00                       | 0.00        | 0.00        | 0.00        | 0.00                   |
| <b>Total</b>  | <b>0.00</b> | <b>0.00</b>                | <b>0.00</b> | <b>0.00</b> | <b>0.00</b> | <b>0.00</b>            |
| <b>Ingresos Excedentes</b>  |             |                            |             |             |             | <b>0.00</b>            |

**NO APLICA**



GOBIERNO DEL ESTADO DE CHIAPAS

RAMO O DEPENDENCIA: Junta Local de Conciliación y Arbitraje del Estado de Chiapas

ESTADO ANALÍTICO DEL EJERCICIO DEL PRESUPUESTO DE EGRESOS CLASIFICACIÓN POR OBJETO DEL GASTO  
(CAPITULOS Y CONCEPTOS)

DEL 1 DE ENERO AL 31 DE DICIEMBRE DE 2023

(Pesos)

RPA-1

| CAPG                    | CG   | DESCRIPCIÓN  | PRESUPUESTO DE EGRESOS |                               |                      |                      |                      | SUBEJERCICIO      |
|-------------------------|------|--|------------------------|-------------------------------|----------------------|----------------------|----------------------|-------------------|
|                         |      |  | APROBADO               | AMPLIACIONES<br>- REDUCCIONES | MODIFICADO           | DEVENGADO            | PAGADO               |                   |
| <b>1000</b>             |      | <b>Servicios Personales.</b>   | <b>21,343,660.40</b>   | <b>-195,611.83</b>            | <b>21,148,048.57</b> | <b>20,566,950.57</b> | <b>20,487,607.36</b> | <b>581,098.00</b> |
|                         | 1100 | Remuneraciones al Personal de Carácter Permanente.                         | 9,340,950.24           | -501,651.56                   | 8,839,298.68         | 8,616,389.37         | 8,616,389.37         | 222,909.31        |
|                         | 1300 | Remuneraciones Adicionales y Especiales.                                   | 6,405,061.71           | -272,469.21                   | 6,132,592.50         | 5,943,781.78         | 5,943,781.78         | 188,810.72        |
|                         | 1400 | Seguridad Social.  | 1,992,955.37           | -65,970.57                    | 1,926,984.80         | 1,869,765.11         | 1,790,421.90         | 57,219.69         |
|                         | 1500 | Otras Prestaciones Sociales y Económicas.                                  | 2,303,904.00           | 625,948.44                    | 2,929,852.44         | 2,859,365.04         | 2,859,365.04         | 70,487.40         |
|                         | 1700 | Pago de Estímulos a Servidores Públicos.                                   | 1,300,789.08           | 18,531.07                     | 1,319,320.15         | 1,277,649.27         | 1,277,649.27         | 41,670.88         |
| <b>2000</b>             |      | <b>Materiales y Suministros.</b>   | <b>437,277.65</b>      | <b>-19,882.04</b>             | <b>417,395.61</b>    | <b>336,265.08</b>    | <b>336,265.08</b>    | <b>81,130.53</b>  |
|                         | 2100 | Materiales de Administración, Emisión de Documentos y Artículos Oficiales. | 392,719.55             | -25,598.83                    | 367,120.72           | 286,315.72           | 286,315.72           | 80,805.00         |
|                         | 2600 | Combustibles, Lubricantes y Aditivos.                                      | 36,345.12              | -159.95                       | 36,185.17            | 35,859.66            | 35,859.66            | 325.51            |
|                         | 2900 | Herramientas, Refacciones y Accesorios Menores.                            | 8,212.98               | 5,876.74                      | 14,089.72            | 14,089.70            | 14,089.70            | 0.02              |
| <b>3000</b>             |      | <b>Servicios Generales.</b>  | <b>1,110,677.67</b>    | <b>-1,310.49</b>              | <b>1,109,367.18</b>  | <b>1,045,678.91</b>  | <b>937,494.80</b>    | <b>63,688.27</b>  |
|                         | 3100 | Servicios Básicos.   | 141,794.96             | -3,402.61                     | 138,392.35           | 116,597.33           | 114,597.33           | 21,795.02         |
|                         | 3200 | Servicios de Arrendamiento.  | 261,447.28             | 0.00                          | 261,447.28           | 260,892.67           | 260,892.67           | 554.61            |
|                         | 3300 | Servicios Profesionales, Científicos, Técnicos y Otros Servicios.          | 118,400.00             | 14,779.78                     | 133,179.78           | 133,055.27           | 132,676.39           | 124.51            |
|                         | 3400 | Servicios Financieros, Bancarios y Comerciales.                            | 4,000.00               | -1,200.00                     | 2,800.00             | 2,800.00             | 2,800.00             | 0.00              |
|                         | 3500 | Servicios de Instalación, Reparación, Mantenimiento y Conservación.        | 114,195.45             | 14,491.20                     | 128,686.65           | 128,615.67           | 128,226.27           | 70.98             |
|                         | 3700 | Servicios de Traslado y Viáticos.  | 53,245.04              | -6,000.00                     | 47,245.04            | 19,213.97            | 19,213.97            | 28,031.07         |
|                         | 3900 | Otros Servicios Generales.   | 417,594.94             | -19,978.86                    | 397,616.08           | 384,504.00           | 279,088.17           | 13,112.08         |
| <b>4000</b>             |      | <b>Transferencias, Asignaciones, Subsidios y Otras Ayudas.</b>             | <b>0.00</b>            | <b>329,611.01</b>             | <b>329,611.01</b>    | <b>329,611.01</b>    | <b>329,611.01</b>    | <b>0.00</b>       |
|                         | 4300 | Subsidios y Subvenciones.  | 0.00                   | 329,611.01                    | 329,611.01           | 329,611.01           | 329,611.01           | 0.00              |
| <b>TOTAL DEL GASTO:</b> |      |  | <b>22,891,615.72</b>   | <b>112,806.65</b>             | <b>23,004,422.37</b> | <b>22,278,505.57</b> | <b>22,090,978.25</b> | <b>725,916.80</b> |



GOBIERNO DEL ESTADO DE CHIAPAS

RAMO O DEPENDENCIA: Junta Local de Conciliación y Arbitraje del Estado de Chiapas

ESTADO ANALÍTICO DEL EJERCICIO DEL PRESUPUESTO DE EGRESOS CLASIFICACIÓN ECONÓMICA POR TIPO  
DE GASTO  
DEL 1 DE ENERO AL 31 DE DICIEMBRE DE 2023

(Pesos)

RPA-2

| CONCEPTO   | PRESUPUESTO DE EGRESOS |                               |                      |                      |                      | SUBEJERCICIO      |
|--|------------------------|-------------------------------|----------------------|----------------------|----------------------|-------------------|
|  | APROBADO               | AMPLIACIONES<br>- REDUCCIONES | MODIFICADO           | DEVENGADO            | PAGADO               |                   |
| <b>GASTO CORRIENTE</b>                                   | 22,891,615.72          | 112,806.65                    | 23,004,422.37        | 22,278,505.57        | 22,090,978.25        | 725,916.80        |
| <b>GASTO DE CAPITAL</b>                                  | 0.00                   | 0.00                          | 0.00                 | 0.00                 | 0.00                 | 0.00              |
| <b>AMORTIZACIÓN DE LA DEUDA Y DISMINUCIÓN DE PASIVOS</b> | 0.00                   | 0.00                          | 0.00                 | 0.00                 | 0.00                 | 0.00              |
| <b>PENSIONES Y JUBILACIONES</b>                          | 0.00                   | 0.00                          | 0.00                 | 0.00                 | 0.00                 | 0.00              |
| <b>PARTICIPACIONES</b>                                   | 0.00                   | 0.00                          | 0.00                 | 0.00                 | 0.00                 | 0.00              |
| <b>TOTAL DEL GASTO:</b>                                  | <b>22,891,615.72</b>   | <b>112,806.65</b>             | <b>23,004,422.37</b> | <b>22,278,505.57</b> | <b>22,090,978.25</b> | <b>725,916.80</b> |



GOBIERNO CONSTITUCIONAL DEL ESTADO DE CHIAPAS  
RAMO O DEPENDENCIA: Junta Local de Conciliación y Arbitraje del Estado de Chiapas  
ESTADO ANALÍTICO DEL EJERCICIO DEL PRESUPUESTO DE EGRESOS EN CLASIFICACIÓN  
ADMINISTRATIVA/ORGANISMO  
DEL 1 DE ENERO AL 31 DE DICIEMBRE DE 2023

(Pesos)

RPA-3

| CONCEPTO  | PRESUPUESTO DE EGRESOS |                               |                      |                      |                      | SUBEJERCICIO      |
|---|------------------------|-------------------------------|----------------------|----------------------|----------------------|-------------------|
|   | APROBADO               | AMPLIACIONES<br>- REDUCCIONES | MODIFICADO           | DEVENGADO            | PAGADO               |                   |
| <b>TOTAL</b>  | <b>22,891,615.72</b>   | <b>112,806.65</b>             | <b>23,004,422.37</b> | <b>22,278,505.57</b> | <b>22,090,978.25</b> | <b>725,916.80</b> |
| <b>PODER EJECUTIVO</b>  | <b>22,891,615.72</b>   | <b>112,806.65</b>             | <b>23,004,422.37</b> | <b>22,278,505.57</b> | <b>22,090,978.25</b> | <b>725,916.80</b> |
| Junta Local de Conciliación y Arbitraje del Estado de Chiapas | 22,891,615.72          | 112,806.65                    | 23,004,422.37        | 22,278,505.57        | 22,090,978.25        | 725,916.80        |







GOBIERNO CONSTITUCIONAL DEL ESTADO DE CHIAPAS  
RAMO O DEPENDENCIA: Junta Local de Conciliación y Arbitraje del Estado de Chiapas  
ESTADO ANALÍTICO DEL EJERCICIO DEL PRESUPUESTO DE EGRESOS EN CLASIFICACIÓN  
ADMINISTRATIVA/ENTIDADES  
DEL 1 DE ENERO AL 31 DE DICIEMBRE DE 2023

(Pesos)

RPA-5

| CONCEPTO  | PRESUPUESTO DE EGRESOS |                               |            |           |        | SUBEJERCICIO |
|---|------------------------|-------------------------------|------------|-----------|--------|--------------|
|   | APROBADO               | AMPLIACIONES<br>- REDUCCIONES | MODIFICADO | DEVENGADO | PAGADO |              |
| ENTIDADES PARAESTATALES Y FIDEICOMISOS NO EMPRESARIALES<br>Y NO FINANCIEROS | NO APLICA              |                               |            |           |        |              |
| INSTITUCIONES PÚBLICAS DE SEGURIDAD SOCIAL                                  | NO APLICA              |                               |            |           |        |              |



**GOBIERNO DEL ESTADO DE CHIAPAS**  
RAMO O DEPENDENCIA: Junta Local de Conciliación y Arbitraje del Estado de Chiapas  
**ESTADO ANALÍTICO DEL EJERCICIO DEL PRESUPUESTO DE EGRESOS CLASIFICACIÓN FUNCIONAL (FINALIDAD Y FUNCIÓN)**  
DEL 1 DE ENERO AL 31 DE diciembre DE 2023

(Pesos)

RPA-6

| FI                      | FU       | CONCEPTO | EGRESOS              |                               |                      |                      |                      | SUBEJERCICIO      |
|-------------------------|----------|----------|----------------------|-------------------------------|----------------------|----------------------|----------------------|-------------------|
|                         |          |          | APROBADO             | AMPLIACIONES<br>- REDUCCIONES | MODIFICADO           | DEVENGADO            | PAGADO               |                   |
| 1                       | Gobierno |          | 22,891,615.72        | 112,806.65                    | 23,004,422.37        | 22,278,505.57        | 22,090,978.25        | 725,916.80        |
|                         | 1.2      | Justicia | 22,891,615.72        | 112,806.65                    | 23,004,422.37        | 22,278,505.57        | 22,090,978.25        | 725,916.80        |
| <b>TOTAL DEL GASTO:</b> |          |          | <b>22,891,615.72</b> | <b>112,806.65</b>             | <b>23,004,422.37</b> | <b>22,278,505.57</b> | <b>22,090,978.25</b> | <b>725,916.80</b> |

**SISTEMA CONTABLE 2023  
ENDEUDAMIENTO NETO  
DEL 1o. DE ENERO AL 31 DE DICIEMBRE DE 2023**

Fecha:

| IDENTIFICACIÓN DE CRÉDITO O INSTRUMENTO | CONTRATACIÓN/ COLOCACIÓN | AMORTIZACIÓN | ENDEUDAMIENTO NETO |
|---|--------------------------|--------------|--------------------|
| CRÉDITOS BANCARIOS                      |                          |              |                    |

TOTAL CRÉDITOS BANCARIOS

OTROS INSTRUMENTOS DE DEUDA

**NO APLICA**

TOTAL OTROS INSTRUMENTOS DE DEUDA

TOTAL

**SISTEMA CONTABLE 2023  
INTERESES DE LA DEUDA  
DEL 1o. DE ENERO AL 31 DE DICIEMBRE DE 2023**

Fecha:

Página 1 de 1  
06/03/2024

| IDENTIFICACIÓN DE CRÉDITO O INSTRUMENTO | DEVENGADO | PAGADO |
|---|-----------|--------|
| CRÉDITOS BANCARIOS                      |           |        |

TOTAL DE INTERESES DE CRÉDITOS BANCARIOS

|                             |
|-----------------------------|
| OTROS INSTRUMENTOS DE DEUDA |
|-----------------------------|

TOTAL DE INTERESES DE OTROS INSTRUMENTOS DE DEUDA

TOTAL

**NO APLICA**



**GOBIERNO DEL ESTADO DE CHIAPAS**  
**RAMO O DEPENDENCIA: Junta Local de Conciliación y Arbitraje del Estado de Chiapas**  
**GASTO POR CATEGORÍA PROGRAMÁTICA**  
**DEL 1 DE ENERO AL 31 DE DICIEMBRE DE 2023**  
**(Pesos)**

RPA-7

| CONCEPTO   | PRESUPUESTO DE EGRESOS |                               |                      |                      |                      | SUBEJERCICIO      |
|--|------------------------|-------------------------------|----------------------|----------------------|----------------------|-------------------|
|  | APROBADO               | AMPLIACIONES<br>- REDUCCIONES | MODIFICADO           | DEVENGADO            | PAGADO               |                   |
| <b>Programas</b>   | <b>0.00</b>            | <b>0.00</b>                   | <b>0.00</b>          | <b>0.00</b>          | <b>0.00</b>          | <b>0.00</b>       |
| <b>Subsidios: Sector Social y Privado o Entidades Federativas y Municipios</b> | <b>0.00</b>            | <b>0.00</b>                   | <b>0.00</b>          | <b>0.00</b>          | <b>0.00</b>          | <b>0.00</b>       |
| Otros Subsidios  | 0.00                   | 0.00                          | 0.00                 | 0.00                 | 0.00                 | 0.00              |
| Sujetos a Reglas de Operación  | 0.00                   | 0.00                          | 0.00                 | 0.00                 | 0.00                 | 0.00              |
| <b>Desempeño de las Funciones</b>  | <b>0.00</b>            | <b>0.00</b>                   | <b>0.00</b>          | <b>0.00</b>          | <b>0.00</b>          | <b>0.00</b>       |
| Específicos  | 0.00                   | 0.00                          | 0.00                 | 0.00                 | 0.00                 | 0.00              |
| Funciones de las Fuerzas Armadas (Únicamente Gobierno Federal)                 | 0.00                   | 0.00                          | 0.00                 | 0.00                 | 0.00                 | 0.00              |
| Planeación, seguimiento y evaluación de políticas públicas                     | 0.00                   | 0.00                          | 0.00                 | 0.00                 | 0.00                 | 0.00              |
| Prestación de Servicios Públicos   | 0.00                   | 0.00                          | 0.00                 | 0.00                 | 0.00                 | 0.00              |
| Promoción y fomento  | 0.00                   | 0.00                          | 0.00                 | 0.00                 | 0.00                 | 0.00              |
| Provisión de Bienes Públicos   | 0.00                   | 0.00                          | 0.00                 | 0.00                 | 0.00                 | 0.00              |
| Proyectos de inversión   | 0.00                   | 0.00                          | 0.00                 | 0.00                 | 0.00                 | 0.00              |
| Regulación y supervisión   | 0.00                   | 0.00                          | 0.00                 | 0.00                 | 0.00                 | 0.00              |
| <b>Administrativos y de Apoyo</b>  | <b>0.00</b>            | <b>0.00</b>                   | <b>0.00</b>          | <b>0.00</b>          | <b>0.00</b>          | <b>0.00</b>       |
| Apoyo a la función pública y al mejoramiento de la gestión                     | 0.00                   | 0.00                          | 0.00                 | 0.00                 | 0.00                 | 0.00              |
| Apoyo al proceso presupuestario y para mejorar la eficiencia institucional     | 0.00                   | 0.00                          | 0.00                 | 0.00                 | 0.00                 | 0.00              |
| Operaciones ajenas   | 0.00                   | 0.00                          | 0.00                 | 0.00                 | 0.00                 | 0.00              |
| <b>Compromisos</b>   | <b>0.00</b>            | <b>0.00</b>                   | <b>0.00</b>          | <b>0.00</b>          | <b>0.00</b>          | <b>0.00</b>       |
| Desastres Naturales  | 0.00                   | 0.00                          | 0.00                 | 0.00                 | 0.00                 | 0.00              |
| Obligaciones de cumplimiento de resolución jurisdiccional                      | 0.00                   | 0.00                          | 0.00                 | 0.00                 | 0.00                 | 0.00              |
| <b>Obligaciones</b>  | <b>0.00</b>            | <b>0.00</b>                   | <b>0.00</b>          | <b>0.00</b>          | <b>0.00</b>          | <b>0.00</b>       |
| Aportaciones a fondos de estabilización  | 0.00                   | 0.00                          | 0.00                 | 0.00                 | 0.00                 | 0.00              |
| Aportaciones a fondos de inversión y reestructura de pensiones                 | 0.00                   | 0.00                          | 0.00                 | 0.00                 | 0.00                 | 0.00              |
| Aportaciones a la seguridad social   | 0.00                   | 0.00                          | 0.00                 | 0.00                 | 0.00                 | 0.00              |
| Pensiones y jubilaciones   | 0.00                   | 0.00                          | 0.00                 | 0.00                 | 0.00                 | 0.00              |
| <b>Programas de Gasto Federalizado (Gobierno Federal)</b>                      | <b>0.00</b>            | <b>0.00</b>                   | <b>0.00</b>          | <b>0.00</b>          | <b>0.00</b>          | <b>0.00</b>       |
| Gasto Federalizado   | 0.00                   | 0.00                          | 0.00                 | 0.00                 | 0.00                 | 0.00              |
| <b>Participaciones a entidades federativas y municipios</b>                    | <b>22,891,615.72</b>   | <b>112,806.65</b>             | <b>23,004,422.37</b> | <b>22,278,505.57</b> | <b>22,090,978.25</b> | <b>725,916.80</b> |
| <b>Costo financiero, deuda o apoyos a deudores y ahorradores de la banca</b>   | <b>0.00</b>            | <b>0.00</b>                   | <b>0.00</b>          | <b>0.00</b>          | <b>0.00</b>          | <b>0.00</b>       |
| <b>Adeudos de ejercicios fiscales anteriores</b>                               | <b>0.00</b>            | <b>0.00</b>                   | <b>0.00</b>          | <b>0.00</b>          | <b>0.00</b>          | <b>0.00</b>       |
| <b>TOTAL DEL GASTO:</b>  | <b>22,891,615.72</b>   | <b>112,806.65</b>             | <b>23,004,422.37</b> | <b>22,278,505.57</b> | <b>22,090,978.25</b> | <b>725,916.80</b> |



GOBIERNO CONSTITUCIONAL DEL ESTADO DE CHIAPAS  
JUNTA LOCAL DE CONCILIACIÓN Y ARBITRAJE DEL ESTADO DE CHIAPAS

PROGRAMAS Y PROYECTOS DE INVERSIÓN  
DEL 1 DE ENERO AL 31 DE DICIEMBRE DE 2023

| FF | RAMO | PF | PROYECTO ESTRATÉGICO | MUNICIPIO / COBERTURA | PRESUPUESTO DE EGRESOS |            |           |        | AVANCE %<br>DEVENGADO/<br>MODIFICADO |
|----|------|----|----------------------|-----------------------|------------------------|------------|-----------|--------|--------------------------------------|
|    |      |    |                      |                       | APROBADO               | MODIFICADO | DEVENGADO | PAGADO |                                      |

**NO APLICA**

---



**GOBIERNO CONSTITUCIONAL DEL ESTADO DE CHIAPAS**
**SECRETARÍA DE HACIENDA  
 PRESUPUESTO DE EGRESOS 2023**
**AVANCE DE CUMPLIMIENTO DE INDICADORES ESTRATÉGICOS  
 ENERO - DICIEMBRE**
**Organismo Público:** 2.1.1.1.1.305 Junta Local de Conciliación y Arbitraje del Estado de Chiapas

**Misión**

Resolver con plena autonomía e independencia los conflictos laborales que se susciten dentro de la competencia territorial del estado de Chiapas, a través de la conciliación de las partes en conflicto y haciendo uso del arbitraje que le confiere la Ley Federal del Trabajo a este tribunal del trabajo, garantizando con ello el acceso a la justicia de una manera pronta y expedita tal y como lo establece nuestra carta magna dentro de un marco de trato digno, logrando de esta manera la defensa de los derechos tanto de la clase obrera como patronal de la ciudadanía chiapaneca.

**Visión**

Ser un tribunal laboral que se distinga por su ardua labor en materia de trabajo, con el apoyo de su personal altamente capacitado, encargados de dirimir toda clase de controversias suscitadas entre la parte trabajadora y patronal. Sirviendo como pilares de la impartición de justicia con base en los principios de legalidad, inmediatez y prontitud.

**COMPORTAMIENTO DEL EJERCICIO DEL GASTO**

| Concepto       |   |    |     |                         | Aprobado (A)         | Modificado (B)       | Devengado (C)        | % Devengado C/B |
|----------------|---|----|-----|-------------------------|----------------------|----------------------|----------------------|-----------------|
| Fin            | F | SF | SSF | Descripción             |                      |                      |                      |                 |
| <b>TOTALES</b> |   |    |     |                         | <b>22,891,615.72</b> | <b>23,004,422.37</b> | <b>22,278,505.57</b> | <b>96.84</b>    |
| 1              |   |    |     | Gobierno                | 22,891,615.72        | 23,004,422.37        | 22,278,505.57        | 96.84           |
|                | 2 |    |     | Justicia                | 22,891,615.72        | 23,004,422.37        | 22,278,505.57        | 96.84           |
|                |   | 1  |     | Impartición de Justicia | 22,891,615.72        | 23,004,422.37        | 22,278,505.57        | 96.84           |
|                |   |    | 1   | Impartición de Justicia | 22,891,615.72        | 23,004,422.37        | 22,278,505.57        | 96.84           |

**Objetivos de Desarrollo Sostenible**

| Clave | Descripción  |
|-------|--|
| 05    | Lograr la igualdad entre los géneros y empoderar a todas las mujeres y niñas.  |
| 08    | Promover el crecimiento económico sostenido, inclusivo y sostenible, el empleo pleno y productivo y el trabajo decente para todos. |

**Metas de los Objetivos de Desarrollo Sostenible**

| ODS | No. Meta | Descripción   |
|-----|----------|---|
| 05  | 05       | Lograr la igualdad entre los géneros y empoderar a todas las mujeres y niñas.<br>Asegurar la participación plena y efectiva de las mujeres y la igualdad de oportunidades de liderazgo a todos los niveles decisorios en la vida política, económica y pública  |
| 08  | 05       | Promover el crecimiento económico sostenido, inclusivo y sostenible, el empleo pleno y productivo y el trabajo decente para todos.<br>De aquí a 2030, lograr el empleo pleno y productivo y el trabajo decente para todas las mujeres y los hombres, incluidos los jóvenes y las personas con discapacidad, así como la igualdad de remuneración por trabajo de igual valor |
|     | 08       | Proteger los derechos laborales y promover un entorno de trabajo seguro y sin riesgos para todos los trabajadores, incluidos los trabajadores migrantes, en particular las mujeres migrantes y las personas con empleos precarios   |

**Objetivos del Plan Nacional**

| Eje | Objetivo | Descripción  |
|-----|----------|--|
| 1   | 01       | Justicia y Estado de Derecho.<br>Fortalecer la gobernabilidad democrática. |



**GOBIERNO CONSTITUCIONAL DEL ESTADO DE CHIAPAS**
**SECRETARÍA DE HACIENDA  
 PRESUPUESTO DE EGRESOS 2023**
**AVANCE DE CUMPLIMIENTO DE INDICADORES ESTRATÉGICOS  
 ENERO - DICIEMBRE**
**Organismo Público:** 2.1.1.1.1.305 Junta Local de Conciliación y Arbitraje del Estado de Chiapas

| Objetivos del Plan Estatal |      |           |          |  |
|----------------------------|------|-----------|----------|--|
| Eje                        | Tema | Pol. Púb. | Objetivo | Descripción  |
| 1                          | 1    | 01        | 01       | Gobierno Eficaz y Honesto.<br>Política y gobierno.<br>Gobernabilidad y gobernanza.<br>Garantizar la estabilidad política y social. |

| Estrategias del Plan Estatal |          |   |
|------------------------------|----------|---|
| Clave Alineación PED         | No. Est. | Descripción   |
| 110101                       | 05       | Fortalecer la impartición de justicia en materia laboral. |

| Programa Sectorial |                  |                      |
|--------------------|------------------|----------------------|
| Programa           | Clave Alineación | Descripción          |
| A                  | 101110101        | Política y Gobierno. |

| Objetivos Estratégicos |                  |   |
|------------------------|------------------|---|
| No. Obj.               | Clave Alineación | Descripción   |
| 1                      | 101110101A       | Impartir justicia laboral promoviendo la paz social y armonía en las relaciones obrero patronal mediante la conciliación y arbitraje. |

| Indicadores Estratégicos |          |                  |                  |  |   |                           |                   |                 |                  |          |          |          |                     |                 |
|--------------------------|----------|------------------|------------------|--|---|---------------------------|-------------------|-----------------|------------------|----------|----------|----------|---------------------|-----------------|
| No. Obj.                 | No. Ind. | Tipo y Dimensión | Unidad de Medida | Nombre del Indicador   | Descripción Cualitativa (Numerador / Denominador)   | Año y Valor de Línea Base | Denominador ( A ) | Total Numerador | Programado ( B ) |          |          |          | Avances             |                 |
|                          |          |                  |                  |  |   |                           |                   |                 | Modificado ( C ) |          |          |          | Efic. del Ejer. D/C | Meta Indic. D/A |
|                          |          |                  |                  |  |   |                           |                   |                 | Alcanzado ( D )  |          |          |          |                     |                 |
|                          |          |                  |                  |  |   |                           |                   |                 | Trimestres       |          |          |          |                     |                 |
|                          |          | I                | II               | III  | IV  |                           |                   |                 |                  |          |          |          |                     |                 |
| 1                        | 1        | Gestión Eficacia | Acción           | Porcentaje de acciones encaminadas a la impartición de justicia. | Número de acciones realizadas con la impartición de justicia. / Total de acciones programadas con la impartición de justicia. | 2023                      | 34,117.00         | 34,117.00       | 8,651.00         | 8,750.00 | 8,386.00 | 8,330.00 | 57.32%              | 57.32%          |
|                          |          |                  |                  |  |   | 34,117.00                 |                   | 19,555.00       | 5,655.00         | 2,480.00 | 7,079.00 | 4,341.00 |                     |                 |

| Productos y Servicios                                   | Cientes y Usuarios   |
|---|--|
| Justicia laboral, conciliación obrero patronal, laudos. | Poblacion laboral, patrones, universidades y órganos descentralizados. |

**GOBIERNO CONSTITUCIONAL DEL ESTADO DE CHIAPAS**  
**JUNTA LOCAL DE CONCILIACIÓN Y ARBITRAJE DEL ESTADO DE**  
**CHIAPAS**  
**SISTEMA CONTABLE 2023**

**INDICADORES DE POSTURA FISCAL / CON RECURSOS DEL EJERCICIO**  
**DEL 1o. DE ENERO AL 31 DE DICIEMBRE DE 2023**

Fecha: Página 1 de 1  
06/03/2024

| CONCEPTO  | ESTIMADO    | DEVENGADO   | PAGADO      |
|---|-------------|-------------|-------------|
| <b>I. Ingresos Presupuestarios</b>                                      | <b>0.00</b> | <b>0.00</b> | <b>0.00</b> |
| Ingresos del Gobierno de la Entidad Federativa                          | 0.00        | 0.00        | 0.00        |
| Ingresos del Sector Paraestatal   | 0.00        | 0.00        | 0.00        |
| <b>II. Egresos Presupuestarios</b>                                      | <b>0.00</b> | <b>0.00</b> | <b>0.00</b> |
| Egresos del Gobierno de la Entidad Federativa                           | 0.00        | 0.00        | 0.00        |
| Egresos del Sector Paraestatal  | 0.00        | 0.00        | 0.00        |
| <b>III. Balance Presupuestario (Superávit o Déficit) (III = I - II)</b> | <b>0.00</b> | <b>0.00</b> | <b>0.00</b> |

| CONCEPTO  | ESTIMADO    | DEVENGADO   | PAGADO      |
|---|-------------|-------------|-------------|
| <b>III. Balance Presupuestario (Superávit o Déficit)</b>        | <b>0.00</b> | <b>0.00</b> | <b>0.00</b> |
| <b>IV. Intereses, Comisiones y Gastos de la Deuda</b>           | <b>0.00</b> | <b>0.00</b> | <b>0.00</b> |
| <b>V. Balance Primario (Superávit o Déficit) (V = III - IV)</b> | <b>0.00</b> | <b>0.00</b> | <b>0.00</b> |

| CONCEPTO  | ESTIMADO    | DEVENGADO   | PAGADO      |
|---|-------------|-------------|-------------|
| <b>A. Financiamiento</b>                              | <b>0.00</b> | <b>0.00</b> | <b>0.00</b> |
| <b>B. Amortización de la Deuda</b>                    | <b>0.00</b> | <b>0.00</b> | <b>0.00</b> |
| <b>C. Endeudamiento o Desendeudamiento (C= A - B)</b> | <b>0.00</b> | <b>0.00</b> | <b>0.00</b> |

**NO APLICA**



**GOBIERNO CONSTITUCIONAL DEL ESTADO DE CHIAPAS**  
**JUNTA LOCAL DE CONCILIACIÓN Y ARBITRAJE DEL ESTADO DE CHIAPAS**

**SISTEMA CONTABLE 2023**  
**RELACIÓN DE CUENTAS BANCARIAS PRODUCTIVAS ESPECÍFICAS**  
**DEL 1o. DE ENERO AL 31 DE DICIEMBRE DE 2023**

Fecha: Página 1 de 1  
29/02/2024

| FONDO, PROGRAMA O CONVENIO | DATOS DE LA CUENTA BANCARIA |                  |                |
|----------------------------|-----------------------------|------------------|----------------|
|                            | INSTITUCIÓN BANCARIA        | NÚMERO DE CUENTA | TIPO DE CUENTA |

**NO APLICA**



**GOBIERNO CONSTITUCIONAL DEL ESTADO DE CHIAPAS**  
**JUNTA LOCAL DE CONCILIACIÓN Y ARBITRAJE DEL ESTADO DE**  
**CHIAPAS**  
**SISTEMA CONTABLE 2023**  
**RELACIÓN DE ESQUEMAS BURSÁTILES Y COBERTURAS FINANCIERAS**  
**DEL 1o. DE ENERO AL 31 DE DICIEMBRE DE 2023**

Página 1 de 1  
Fecha: 06/03/2024

**RELACIÓN DE ESQUEMAS BURSÁTILES Y DE COBERTURAS FINANCIERAS**

---

**NO APLICA**



**GOBIERNO CONSTITUCIONAL DEL ESTADO DE CHIAPAS**  
**JUNTA LOCAL DE CONCILIACIÓN Y ARBITRAJE DEL ESTADO DE**  
**CHIAPAS**  
**SISTEMA CONTABLE 2023**

**FORMATO DEL EJERCICIO Y DESTINO DE GASTO FEDERALIZADO Y REINTEGROS**

**DEL 1o. DE ENERO AL 31 DE DICIEMBRE DE 2023**

Fecha:

Página 1 de 1  
06/03/2024

| Programa o Fondo | Destino de los Recursos | Ejercicio |        | Reintegro |
|------------------|-------------------------|-----------|--------|-----------|
|                  |                         | DEVENGADO | PAGADO |           |

**NO APLICA**

| Concepto  | 31 de diciembre de 2023 | 31 de diciembre de 2022 | Concepto  | 31 de diciembre de 2023 | 31 de diciembre de 2022 |
|---|-------------------------|-------------------------|---|-------------------------|-------------------------|
| <b>ACTIVO</b>   |                         |                         | <b>PASIVO</b>   |                         |                         |
| <b>Activo Circulante</b>  |                         |                         | <b>Pasivo Circulante</b>  |                         |                         |
| <b>Efectivo y Equivalentes</b>  | <b>913,445.33</b>       | <b>1,094,233.74</b>     | <b>Cuentas por Pagar a Corto Plazo</b>  | <b>187,527.32</b>       | <b>206,274.54</b>       |
| Efectivo  |                         |                         | Servicios Personales por Pagar a Corto Plazo  | 178,792.11              | 193,588.08              |
| Bancos/Tesorería  |                         |                         | Proveedores por Pagar a Corto Plazo   | 7,966.93                | 11,851.70               |
| Bancos/Dependencias y Otros   | 12,000.30               | 11,040.94               | Contratistas por Obras Públicas por Pagar a Corto Plazo                             |                         |                         |
| Inversiones Temporales (Hasta 3 Meses)  |                         |                         | Participaciones y Aportaciones por Pagar a Corto Plazo                              |                         |                         |
| Fondos con Afectación Específica  | 901,445.03              | 1,083,192.80            | Transferencias Otorgadas por Pagar a Corto Plazo                                    |                         |                         |
| Depósitos de Fondos de Terceros en Garantía y/o Administración                            |                         |                         | Intereses, Comisiones y Otros Gastos de la Deuda Pública por Pagar a Corto Plazo    |                         |                         |
| Otros Efectivos y Equivalentes  |                         |                         | Retenciones y Contribuciones por Pagar a Corto Plazo                                | 768.28                  | 834.76                  |
| <b>Derechos a Recibir Efectivo o Equivalentes</b>   | <b>0.00</b>             | <b>0.00</b>             | Devoluciones de la Ley de Ingresos por Pagar a Corto Plazo                          |                         |                         |
| Inversiones Financieras de Corto Plazo  |                         |                         | Otras Cuentas por Pagar a Corto Plazo   |                         |                         |
| Cuentas por Cobrar a Corto Plazo  |                         |                         | <b>Documentos por Pagar a Corto Plazo</b>   | <b>0.00</b>             | <b>0.00</b>             |
| Deudores Diversos por Cobrar a Corto Plazo  |                         |                         | Documentos Comerciales por Pagar a Corto Plazo                                      |                         |                         |
| Ingresos por Recuperar a Corto Plazo  |                         |                         | Documentos con Contratistas por Obras Públicas por Pagar a Corto Plazo              |                         |                         |
| Deudores por Anticipos de la Tesorería a Corto Plazo                                      |                         |                         | Otros Documentos por Pagar a Corto Plazo  |                         |                         |
| Préstamos Otorgados a Corto Plazo   |                         |                         | <b>Porción a Corto Plazo de la Deuda Pública a Largo Plazo</b>                      | <b>0.00</b>             | <b>0.00</b>             |
| Otros Derechos a Recibir Efectivo o Equivalentes a Corto Plazo                            |                         |                         | Porción a Corto Plazo de la Deuda Pública   |                         |                         |
| <b>Derechos a Recibir Bienes o Servicios</b>  | <b>0.00</b>             | <b>0.00</b>             | Porción a Corto Plazo de Arrendamiento Financiero                                   |                         |                         |
| Anticipos a Proveedores por Adquisición de Bienes y Prestación de Servicios a Corto Plazo |                         |                         | <b>Titulos y Valores a Corto Plazo</b>  | <b>0.00</b>             | <b>0.00</b>             |
| Anticipo a Proveedores por Adquisición de Bienes Inmuebles y Muebles a Corto Plazo        |                         |                         | <b>Pasivos Diferidos a Corto Plazo</b>  | <b>0.00</b>             | <b>0.00</b>             |
| Anticipo a Proveedores por Adquisición de Bienes Intangibles a Corto Plazo                |                         |                         | Ingresos Cobrados por Adelantado a Corto Plazo                                      |                         |                         |
| Anticipo a Contratistas por Obras Públicas a Corto Plazo                                  |                         |                         | Intereses Cobrados por Adelantado a Corto Plazo                                     |                         |                         |
| Otros Derechos a Recibir Bienes o Servicios a Corto Plazo                                 |                         |                         | Otros Pasivos Diferidos a Corto Plazo   |                         |                         |
| <b>Inventarios</b>  | <b>0.00</b>             | <b>0.00</b>             | <b>Fondos y Bienes de Terceros en Garantía y/o Administración a Corto Plazo</b>     | <b>0.00</b>             | <b>0.00</b>             |
| Inventario de Mercancías para Venta   |                         |                         | Fondos en Garantía a Corto Plazo  |                         |                         |
| Inventario de Mercancías Terminadas   |                         |                         | Fondos en Administración a Corto Plazo  |                         |                         |
| Inventario de Mercancías en Proceso de Elaboración  |                         |                         | Fondos Contingentes a Corto Plazo   |                         |                         |
| Inventario de Materias Primas, Materiales y Suministros para Producción                   |                         |                         | Fondos de Fideicomisos, Mandatos y Contratos Análogos a Corto Plazo                 |                         |                         |
| Bienes en Tránsito  |                         |                         | Otros Fondos de Terceros en Garantía y/o Administración a Corto Plazo               |                         |                         |
| <b>Almacenes</b>  | <b>0.00</b>             | <b>0.00</b>             | Valores y Bienes en Garantía a Corto Plazo  |                         |                         |
| <b>Estimación por Pérdida o Deterioro de Activos Circulantes</b>                          | <b>0.00</b>             | <b>0.00</b>             | <b>Provisiones a Corto Plazo</b>  | <b>0.00</b>             | <b>0.00</b>             |
| Estimaciones para Cuentas Incobrables por Derechos a Recibir Efectivo o Equivalentes      |                         |                         | Provisión para Demandas y Juicios a Corto Plazo                                     |                         |                         |
| Estimación por Deterioro de Inventarios   |                         |                         | Provisión para Contingencias a Corto Plazo  |                         |                         |
| <b>Otros Activos Circulantes</b>  | <b>0.00</b>             | <b>0.00</b>             | Otras Provisiones a Corto Plazo   |                         |                         |
| Valores en Garantía   |                         |                         | <b>Otros Pasivos a Corto Plazo</b>  | <b>0.00</b>             | <b>0.00</b>             |
| Bienes en Garantía (excluye depósitos de fondos)  |                         |                         | Ingresos por Clasificar   |                         |                         |
| Bienes Derivados de Embargos, Decomisos, Aseguramientos y Dación en Pago                  |                         |                         | Recaudación por Participar  |                         |                         |
| Adquisición con Fondos de Terceros  |                         |                         | Otros Pasivos Circulantes   |                         |                         |
| <b>Total de Activos Circulantes</b>   | <b>913,445.33</b>       | <b>1,094,233.74</b>     | <b>Total de Pasivos Circulantes</b>   | <b>187,527.32</b>       | <b>206,274.54</b>       |
| <b>Activo No Circulante</b>   |                         |                         | <b>Pasivo No Circulante</b>   |                         |                         |
| <b>Inversiones Financieras a Largo Plazo</b>  |                         |                         | <b>Cuentas por Pagar a Largo Plazo</b>  |                         | <b>655.64</b>           |
| <b>Derechos a Recibir Efectivo o Equivalentes a Largo Plazo</b>                           |                         |                         | <b>Documentos por Pagar a Largo Plazo</b>   |                         |                         |
| <b>Bienes Inmuebles, Infraestructura y Construcciones en Proceso</b>                      |                         |                         | <b>Deuda Pública a Largo Plazo</b>  |                         |                         |
| <b>Bienes Muebles</b>   | <b>1,207,668.24</b>     | <b>1,207,668.24</b>     | <b>Pasivos Diferidos a Largo Plazo</b>  |                         |                         |
| <b>Activos Intangibles</b>  | <b>168,200.00</b>       | <b>168,200.00</b>       | <b>Fondos y Bienes de Terceros en Garantía y/o Administración a Largo Plazo</b>     |                         |                         |
| <b>Depreciación, Deterioro y Amortización Acumulada de Bienes</b>                         |                         |                         | <b>Provisiones a Largo Plazo</b>  |                         |                         |
| <b>Activos Diferidos</b>  |                         |                         | <b>Total de Pasivos No Circulantes</b>  | <b>0.00</b>             | <b>655.64</b>           |
| <b>Estimación por Pérdida o Deterioro de Activos no Circulantes</b>                       |                         |                         | <b>Total del Pasivo</b>   | <b>187,527.32</b>       | <b>206,930.18</b>       |
| <b>Otros Activos no Circulantes</b>   |                         |                         | <b>HACIENDA PÚBLICA / PATRIMONIO</b>  |                         |                         |
|   |                         |                         | <b>Hacienda Pública/Patrimonio Contribuido</b>                                      | <b>0.00</b>             | <b>0.00</b>             |
|   |                         |                         | Aportaciones  |                         |                         |
|   |                         |                         | Donaciones de Capital   |                         |                         |
|   |                         |                         | Actualización de la Hacienda Pública/Patrimonio                                     |                         |                         |
|   |                         |                         | <b>Hacienda Pública/Patrimonio Generado</b>   | <b>2,101,786.25</b>     | <b>2,263,171.80</b>     |
|   |                         |                         | Resultados del Ejercicio (Ahorro/Desahorro)   | 725,918.54              | 1,413,309.11            |
|   |                         |                         | Resultados de Ejercicios Anteriores   | 1,375,867.71            | 849,862.69              |
|   |                         |                         | Revalúos  |                         |                         |
|   |                         |                         | Reservas  |                         |                         |
|   |                         |                         | Rectificaciones de Resultados de Ejercicios Anteriores                              |                         |                         |
|   |                         |                         | <b>Exceso o Insuficiencia en la Actualización de la Hacienda Pública/Patrimonio</b> | <b>0.00</b>             | <b>0.00</b>             |
|   |                         |                         | Resultado por Posición Monetaria  |                         |                         |
|   |                         |                         | Resultado por Tenencia de Activos no Monetarios                                     |                         |                         |
| <b>Total de Activos No Circulantes</b>  | <b>1,375,868.24</b>     | <b>1,375,868.24</b>     | <b>Total Hacienda Pública/Patrimonio</b>  | <b>2,101,786.25</b>     | <b>2,263,171.80</b>     |
| <b>Total del Activo</b>   | <b>2,289,313.57</b>     | <b>2,470,101.98</b>     | <b>Total del Pasivo y Hacienda Pública/Patrimonio</b>                               | <b>2,289,313.57</b>     | <b>2,470,101.98</b>     |

**GOBIERNO CONSTITUCIONAL DEL ESTADO DE CHIAPAS**  
**JUNTA LOCAL DE CONCILIACIÓN Y ARBITRAJE DEL ESTADO DE CHIAPAS**  
**SISTEMA CONTABLE 2023**

**INFORME ANALÍTICO DE LA DEUDA PÚBLICA Y OTROS PASIVOS**  
**DEL 1o. DE ENERO AL 31 DE DICIEMBRE DE 2023**

Página 1 de 1  
 Fecha: 06/03/2024  
 LDF-2

| Denominación de la Deuda Pública y Otros Pasivos | Saldo al 31 de diciembre de 2022 | Disposiciones del Período | Amortizaciones del Período | Revaluaciones, Reclasificaciones y Otros Ajustes | Saldo Final del Período | Pago de Intereses del Período | Pago de Comisiones y demás costos asociados durante el Período |
|--|----------------------------------|---------------------------|----------------------------|--|-------------------------|-------------------------------|--|
| <b>Deuda Pública</b>                             | 0.00                             | 0.00                      | 0.00                       | 0.00   | 0.00                    | 0.00                          | 0.00   |
| <b>Corto Plazo</b>                               | 0.00                             | 0.00                      | 0.00                       | 0.00   | 0.00                    | 0.00                          | 0.00   |
| Instituciones de Crédito                         |                                  |                           |                            |  |                         |                               |  |
| Títulos y Valores                                |                                  |                           |                            |  |                         |                               |  |
| Arrendamientos Financieros                       |                                  |                           |                            |  |                         |                               |  |
| <b>Largo Plazo</b>                               | 0.00                             | 0.00                      | 0.00                       | 0.00   | 0.00                    |                               |  |
| Instituciones de Crédito                         |                                  |                           |                            |  |                         |                               |  |
| Títulos y Valores                                |                                  |                           |                            |  |                         |                               |  |
| Arrendamientos Financieros                       |                                  |                           |                            |  |                         |                               |  |
| <b>Otros Pasivos</b>                             | 206,930.18                       |                           |                            |  | 187,527.32              |                               |  |
| <b>Total de la Deuda Pública y Otros Pasivos</b> | 206,930.18                       | 0.00                      | 0.00                       | 0.00   | 187,527.32              | 0.00                          | 0.00   |

**Deuda Contingente (Informativo)**

**Valor de Instrumentos Bono Cupón Cero (Informativo)**

Instrumento Bono Cupón Cero 1, Banobras  
 Instrumento Bono Cupón Cero 2, Banobras

| Obligaciones a Corto Plazo                      | Monto Contratado | Plazo Pactado | Tasa de Interés | Comisiones y Costos Relacionados | Tasa Efectiva |
|---|------------------|---------------|-----------------|----------------------------------|---------------|
| <b>Obligaciones a Corto Plazo (Informativo)</b> |                  |               |                 |                                  |               |

**GOBIERNO CONSTITUCIONAL DEL ESTADO DE CHIAPAS**  
**JUNTA LOCAL DE CONCILIACIÓN Y ARBITRAJE DEL ESTADO DE**  
**CHIAPAS**  
**SISTEMA CONTABLE 2023**

**INFORME ANALÍTICO DE OBLIGACIONES DIFERENTES DE FINANCIAMIENTOS**  
**DEL 1o. DE ENERO AL 31 DE DICIEMBRE DE 2023**

Fecha:

| DENOMINACIÓN DE LAS OBLIGACIONES DIFERENTES DE FINANCIAMIENTO | FECHA DEL CONTRATO | FECHA DE INICIO DE OPERACIÓN DEL PROYECTO | FECHA DE VENCIMIENTO | MONTO DE LA INVERSIÓN PACTADO | PLAZO PACTADO | MONTO PROMEDIO MENSUAL DEL PAGO DE LA CONTRAPRESTACIÓN | MONTO PROMEDIO MENSUAL DEL PAGO DE LA CONTRAPRESTACIÓN CORRESPONDIENTE AL PAGO DE INVERSIÓN | MONTO PAGADO DE LA INVERSIÓN AL 31 DE DICIEMBRE DE 2023 | MONTO PAGADO DE LA INVERSIÓN ACTUALIZADO AL 31 DE DICIEMBRE DE 2023 | SALDO PENDIENTE POR PAGAR DE LA INVERSIÓN AL 31 DE DICIEMBRE DE 2023 |
|---|--------------------|---|----------------------|-------------------------------|---------------|--|---|---|---|--|
|---|--------------------|---|----------------------|-------------------------------|---------------|--|---|---|---|--|

**APP'S**

- APP 1
- APP 2
- APP 3
- APP XX

**Otros instrumentos**

- Otro instrumento 1
- Otro instrumento 2
- Otro instrumento 3
- Otro instrumento XX

**Total de Obligaciones Diferentes de Financiamiento**



**NO APLICA**



**SISTEMA CONTABLE 2023**  
**BALANCE PRESUPUESTARIO**  
**DEL 1o. DE ENERO AL 31 DE DICIEMBRE DE 2023**

 Fecha: 06/03/2024  
 Página 1 de 1

**LDF 4**

| CONCEPTO  | ESTIMADO/APROBADO | DEVENGADO   | RECAUDADO/PAGADO |
|---|-------------------|-------------|------------------|
| <b>Ingresos Totales</b>   | <b>0.00</b>       | <b>0.00</b> | <b>0.00</b>      |
| Ingresos de Libre Disposición   | 0.00              | 0.00        | 0.00             |
| Transferencias Federales Etiquetadas  | 0.00              | 0.00        | 0.00             |
| Financiamiento Neto   | 0.00              | 0.00        | 0.00             |
| <b>Egresos Presupuestarios</b>  | <b>0.00</b>       | <b>0.00</b> | <b>0.00</b>      |
| Gasto No Etiquetado (sin incluir Amortización de la Deuda Pública)                            | 0.00              | 0.00        | 0.00             |
| Gasto Etiquetado (sin incluir Amortización de la Deuda Pública)                               | 0.00              | 0.00        | 0.00             |
| <b>Remanentes del Ejercicio Anterior</b>  |                   | <b>0.00</b> | <b>0.00</b>      |
| Remanentes de Ingresos de Libre Disposición aplicados en el periodo                           |                   | 0.00        | 0.00             |
| Remanentes de Transferencias Federales Etiquetadas aplicados en el periodo                    |                   | 0.00        | 0.00             |
| <b>Balance Presupuestario</b>   | <b>0.00</b>       | <b>0.00</b> | <b>0.00</b>      |
| <b>Balance Presupuestario sin Financiamiento Neto</b>   | <b>0.00</b>       | <b>0.00</b> | <b>0.00</b>      |
| <b>Balance Presupuestario sin Financiamiento Neto y sin Remanentes del Ejercicio Anterior</b> | <b>0.00</b>       | <b>0.00</b> | <b>0.00</b>      |

| CONCEPTO   | APROBADO    | DEVENGADO   | PAGADO      |
|--|-------------|-------------|-------------|
| <b>Intereses, Comisiones y Gastos de la Deuda</b>                  | <b>0.00</b> | <b>0.00</b> | <b>0.00</b> |
| Intereses, Comisiones y Gastos de la Deuda con Gasto No Etiquetado | 0.00        | 0.00        | 0.00        |
| Intereses, Comisiones y Gastos de la Deuda con Gasto Etiquetado    | 0.00        | 0.00        | 0.00        |
| <b>Balance Primario</b>  | <b>0.00</b> | <b>0.00</b> | <b>0.00</b> |

| CONCEPTO  | ESTIMADO/APROBADO | DEVENGADO   | RECAUDADO/PAGADO |
|---|-------------------|-------------|------------------|
| <b>Financiamiento</b>   | <b>0.00</b>       | <b>0.00</b> | <b>0.00</b>      |
| Financiamiento con Fuente de Pago de Ingresos de Libre Disposición        | 0.00              | 0.00        | 0.00             |
| Financiamiento con Fuente de Pago de Transferencias Federales Etiquetadas | 0.00              | 0.00        | 0.00             |
| <b>Amortización de la Deuda</b>   | <b>0.00</b>       | <b>0.00</b> | <b>0.00</b>      |
| Amortización de la Deuda Pública con Gasto No Etiquetado                  | 0.00              | 0.00        | 0.00             |
| Amortización de la Deuda Pública con Gasto Etiquetado                     | 0.00              | 0.00        | 0.00             |
| <b>Financiamiento Neto</b>  | <b>0.00</b>       | <b>0.00</b> | <b>0.00</b>      |

| CONCEPTO  | ESTIMADO/APROBADO | DEVENGADO   | RECAUDADO/PAGADO |
|---|-------------------|-------------|------------------|
| Ingresos de Libre Disposición   | 0.00              | 0.00        | 0.00             |
| Financiamiento Neto con Fuente de Pago de Ingresos de Libre Disposición       | 0.00              | 0.00        | 0.00             |
| Financiamiento con Fuente de Pago de Ingresos de Libre Disposición            | 0.00              | 0.00        | 0.00             |
| Amortización de la Deuda Pública con Gasto No Etiquetado                      | 0.00              | 0.00        | 0.00             |
| Gasto No Etiquetado ( sin incluir amortización de la Deuda Pública)           | 0.00              | 0.00        | 0.00             |
| Remanentes de Ingresos de Libre Disposición aplicados en el periodo           |                   | 0.00        | 0.00             |
| <b>Balance Presupuestario de Recursos Disponibles</b>                         | <b>0.00</b>       | <b>0.00</b> | <b>0.00</b>      |
| <b>Balance Presupuestario de Recursos Disponibles sin Financiamiento Neto</b> | <b>0.00</b>       | <b>0.00</b> | <b>0.00</b>      |

| CONCEPTO   | ESTIMADO/APROBADO | DEVENGADO   | RECAUDADO/PAGADO |
|--|-------------------|-------------|------------------|
| Transferencias Federales Etiquetadas   | 0.00              | 0.00        | 0.00             |
| Financiamiento Neto con fuente de Pago de Transferencias Federales Etiquetadas | 0.00              | 0.00        | 0.00             |
| Financiamiento con Fuente de Pago de Transferencias Federales Etiquetadas      | 0.00              | 0.00        | 0.00             |
| Amortización de la Deuda Pública con Gasto Etiquetado                          | 0.00              | 0.00        | 0.00             |
| Gasto Etiquetado ( sin incluir Amortización de la Deuda Pública)               | 0.00              | 0.00        | 0.00             |
| Remanentes de Transferencias Federales Etiquetadas aplicados en el periodo     |                   | 0.00        | 0.00             |
| <b>Balance Presupuestario de Recursos Etiquetados</b>                          | <b>0.00</b>       | <b>0.00</b> | <b>0.00</b>      |
| <b>Balance Presupuestario de Recursos Etiquetados sin Financiamiento Neto</b>  | <b>0.00</b>       | <b>0.00</b> | <b>0.00</b>      |

# NO APLICA

| RUBRO DE INGRESOS   | INGRESO     |                            |             |             |             | DIFERENCIA  |
|---|-------------|----------------------------|-------------|-------------|-------------|-------------|
|   | ESTIMADO    | AMPLIACIONES Y REDUCCIONES | MODIFICADO  | DEVENGADO   | RECAUDADO   |             |
| <b>Ingresos de Libre Disposición</b>  |             |                            |             |             |             |             |
| Impuestos   | 0.00        | 0.00                       | 0.00        | 0.00        | 0.00        | 0.00        |
| Cuotas y Aportaciones de Seguridad Social   | 0.00        | 0.00                       | 0.00        | 0.00        | 0.00        | 0.00        |
| Contribuciones de Mejoras   | 0.00        | 0.00                       | 0.00        | 0.00        | 0.00        | 0.00        |
| Derechos  | 0.00        | 0.00                       | 0.00        | 0.00        | 0.00        | 0.00        |
| Productos   | 0.00        | 0.00                       | 0.00        | 0.00        | 0.00        | 0.00        |
| Aprovechamientos  | 0.00        | 0.00                       | 0.00        | 0.00        | 0.00        | 0.00        |
| Ingresos por Venta de Bienes y Prestación de Servicios  | 0.00        | 0.00                       | 0.00        | 0.00        | 0.00        | 0.00        |
| Participaciones   | <b>0.00</b> | <b>0.00</b>                | <b>0.00</b> | <b>0.00</b> | <b>0.00</b> | <b>0.00</b> |
| Fondo General de Participaciones  | 0.00        | 0.00                       | 0.00        | 0.00        | 0.00        | 0.00        |
| Fondo de Fomento Municipal  | 0.00        | 0.00                       | 0.00        | 0.00        | 0.00        | 0.00        |
| Fondo de Fiscalización y Recaudación  | 0.00        | 0.00                       | 0.00        | 0.00        | 0.00        | 0.00        |
| Fondo de Compensación   | 0.00        | 0.00                       | 0.00        | 0.00        | 0.00        | 0.00        |
| Fondo de Extracción de Hidrocarburos  | 0.00        | 0.00                       | 0.00        | 0.00        | 0.00        | 0.00        |
| Impuesto Especial Sobre Producción y Servicios  | 0.00        | 0.00                       | 0.00        | 0.00        | 0.00        | 0.00        |
| 0.136% de la Recaudación Federal Participable   | 0.00        | 0.00                       | 0.00        | 0.00        | 0.00        | 0.00        |
| 3.17% Sobre Extracción de Petróleo  | 0.00        | 0.00                       | 0.00        | 0.00        | 0.00        | 0.00        |
| Gasolinas y Diésel  | 0.00        | 0.00                       | 0.00        | 0.00        | 0.00        | 0.00        |
| Fondo del Impuesto Sobre la Renta   | 0.00        | 0.00                       | 0.00        | 0.00        | 0.00        | 0.00        |
| Fondo de Estabilización de los Ingresos de las Entidades Federativas  | 0.00        | 0.00                       | 0.00        | 0.00        | 0.00        | 0.00        |
| Incentivos Derivados de la Colaboración Fiscal  | <b>0.00</b> | <b>0.00</b>                | <b>0.00</b> | <b>0.00</b> | <b>0.00</b> | <b>0.00</b> |
| Tenencia o Uso de Vehículos   | 0.00        | 0.00                       | 0.00        | 0.00        | 0.00        | 0.00        |
| Fondo de Compensación ISAN  | 0.00        | 0.00                       | 0.00        | 0.00        | 0.00        | 0.00        |
| Impuesto Sobre Automóviles Nuevos   | 0.00        | 0.00                       | 0.00        | 0.00        | 0.00        | 0.00        |
| Fondo de Compensación de Repecos-Intermedios  | 0.00        | 0.00                       | 0.00        | 0.00        | 0.00        | 0.00        |
| Otros Incentivos Económicos   | 0.00        | 0.00                       | 0.00        | 0.00        | 0.00        | 0.00        |
| Transferencias y Asignaciones   | <b>0.00</b> | <b>0.00</b>                | <b>0.00</b> | <b>0.00</b> | <b>0.00</b> | <b>0.00</b> |
| Convenios   | <b>0.00</b> | <b>0.00</b>                | <b>0.00</b> | <b>0.00</b> | <b>0.00</b> | <b>0.00</b> |
| Otros Convenios y Subsidios   | 0.00        | 0.00                       | 0.00        | 0.00        | 0.00        | 0.00        |
| Otros Ingresos de Libre Disposición   | <b>0.00</b> | <b>0.00</b>                | <b>0.00</b> | <b>0.00</b> | <b>0.00</b> | <b>0.00</b> |
| Participaciones en Ingresos Locales   | 0.00        | 0.00                       | 0.00        | 0.00        | 0.00        | 0.00        |
| Otros Ingresos de Libre Disposición   | 0.00        | 0.00                       | 0.00        | 0.00        | 0.00        | 0.00        |
| <b>Total Ingresos de Libre Disposición</b>  | <b>0.00</b> | <b>0.00</b>                | <b>0.00</b> | <b>0.00</b> | <b>0.00</b> |             |
| <b>Ingresos Excedentes de Ingresos de Libre Disposición</b>   |             |                            |             |             |             | <b>0.00</b> |
| <b>Transferencias Federales Etiquetadas</b>   |             |                            |             |             |             |             |
| Aportaciones  | <b>0.00</b> | <b>0.00</b>                | <b>0.00</b> | <b>0.00</b> | <b>0.00</b> | <b>0.00</b> |
| Fondo de Aportaciones para la Nómina Educativa y Gasto Operativo  | 0.00        | 0.00                       | 0.00        | 0.00        | 0.00        | 0.00        |
| Fondo de Aportaciones para los Servicios de Salud   | 0.00        | 0.00                       | 0.00        | 0.00        | 0.00        | 0.00        |
| Fondo de Aportaciones para la Infraestructura Social  | 0.00        | 0.00                       | 0.00        | 0.00        | 0.00        | 0.00        |
| Fondo de Aportaciones para el Fortalecimiento de los Municipios y de las Demarcaciones Territoriales del Distrito | 0.00        | 0.00                       | 0.00        | 0.00        | 0.00        | 0.00        |
| Federal   | <b>0.00</b> | <b>0.00</b>                | <b>0.00</b> | <b>0.00</b> | <b>0.00</b> | <b>0.00</b> |
| Fondo de Aportaciones Múltiples   | 0.00        | 0.00                       | 0.00        | 0.00        | 0.00        | 0.00        |
| Fondo de Aportaciones para la Educación Tecnológica y de Adultos  | 0.00        | 0.00                       | 0.00        | 0.00        | 0.00        | 0.00        |
| Fondo de Aportaciones para la Seguridad Pública de los Estados y del Distrito Federal                             | 0.00        | 0.00                       | 0.00        | 0.00        | 0.00        | 0.00        |
| Fondo de Aportaciones para el Fortalecimiento de las Entidades Federativas  | 0.00        | 0.00                       | 0.00        | 0.00        | 0.00        | 0.00        |
| Convenios   | <b>0.00</b> | <b>0.00</b>                | <b>0.00</b> | <b>0.00</b> | <b>0.00</b> | <b>0.00</b> |
| Convenios de Protección Social en Salud   | 0.00        | 0.00                       | 0.00        | 0.00        | 0.00        | 0.00        |
| Convenios de Descentralización  | 0.00        | 0.00                       | 0.00        | 0.00        | 0.00        | 0.00        |
| Convenios de Reasignación   | 0.00        | 0.00                       | 0.00        | 0.00        | 0.00        | 0.00        |
| Otros Convenios y Subsidios   | 0.00        | 0.00                       | 0.00        | 0.00        | 0.00        | 0.00        |
| Fondos Distintos de Aportaciones  | <b>0.00</b> | <b>0.00</b>                | <b>0.00</b> | <b>0.00</b> | <b>0.00</b> | <b>0.00</b> |
| Fondo para Entidades Federativas y Municipios Productores de Hidrocarburos  | 0.00        | 0.00                       | 0.00        | 0.00        | 0.00        | 0.00        |
| Fondo Minero  | 0.00        | 0.00                       | 0.00        | 0.00        | 0.00        | 0.00        |
| Transferencias, Asignaciones, Subsidios y Subvenciones, y Pensiones y Jubilaciones                                | <b>0.00</b> | <b>0.00</b>                | <b>0.00</b> | <b>0.00</b> | <b>0.00</b> | <b>0.00</b> |
| Otras Transferencias Federales Etiquetadas  | <b>0.00</b> | <b>0.00</b>                | <b>0.00</b> | <b>0.00</b> | <b>0.00</b> | <b>0.00</b> |
| <b>Total de Transferencias Federales Etiquetadas</b>  | <b>0.00</b> | <b>0.00</b>                | <b>0.00</b> | <b>0.00</b> | <b>0.00</b> | <b>0.00</b> |
| <b>Ingresos Derivados de Financiamientos</b>  | <b>0.00</b> | <b>0.00</b>                | <b>0.00</b> | <b>0.00</b> | <b>0.00</b> | <b>0.00</b> |
| Ingresos Derivados de Financiamientos   | 0.00        | 0.00                       | 0.00        | 0.00        | 0.00        | 0.00        |
| <b>Total de Ingresos</b>  | <b>0.00</b> | <b>0.00</b>                | <b>0.00</b> | <b>0.00</b> | <b>0.00</b> | <b>0.00</b> |
| <b>Datos Informativos</b>   |             |                            |             |             |             |             |
| Ingresos Derivados de Financiamientos con Fuente de Pago de Ingresos de Libre Disposición                         | 0.00        | 0.00                       | 0.00        | 0.00        | 0.00        | 0.00        |
| Ingresos Derivados de Financiamientos con Fuente de Pago de Transferencias Federales Etiquetadas                  | 0.00        | 0.00                       | 0.00        | 0.00        | 0.00        | 0.00        |
| <b>Ingresos Derivados de Financiamientos</b>  | <b>0.00</b> | <b>0.00</b>                | <b>0.00</b> | <b>0.00</b> | <b>0.00</b> | <b>0.00</b> |

**NO APLICA**



**NOMBRE DEL ENTE PUBLICO : Junta Local de Conciliación y Arbitraje del Estado de Chiapas**

**Estado Analítico del Ejercicio del Presupuesto de Egresos Detallado – LDF 6a.  
Clasificación por Objeto del Gasto (Capítulo y Concepto)**

**Del 1 de Enero al 31 de diciembre de 2023**

(PESOS)

| Concepto  |                      |                               | Egresos              |                      |                      | Subejercicio      |
|---|----------------------|-------------------------------|----------------------|----------------------|----------------------|-------------------|
|   | Aprobado             | Ampliaciones /<br>Reducciones | Modificado           | Devengado            | Pagado               |                   |
| b5) Productos Químicos, Farmacéuticos y de Laboratorio.   | 0.00                 | 0.00                          | 0.00                 | 0.00                 | 0.00                 | 0.00              |
| b6) Combustibles, Lubricantes y Aditivos.   | 0.00                 | 0.00                          | 0.00                 | 0.00                 | 0.00                 | 0.00              |
| b7) Vestuario, Blancos, Prendas de Protección y Artículos Deportivos.   | 0.00                 | 0.00                          | 0.00                 | 0.00                 | 0.00                 | 0.00              |
| b8) Materiales y Suministros para Seguridad.  | 0.00                 | 0.00                          | 0.00                 | 0.00                 | 0.00                 | 0.00              |
| b9) Herramientas, Refacciones y Accesorios Menores.   | 0.00                 | 0.00                          | 0.00                 | 0.00                 | 0.00                 | 0.00              |
| C. Servicios Generales.   | 0.00                 | 0.00                          | 0.00                 | 0.00                 | 0.00                 | 0.00              |
| c1) Servicios Básicos.  | 0.00                 | 0.00                          | 0.00                 | 0.00                 | 0.00                 | 0.00              |
| c2) Servicios de Arrendamiento.   | 0.00                 | 0.00                          | 0.00                 | 0.00                 | 0.00                 | 0.00              |
| c3) Servicios Profesionales, Científicos, Técnicos y Otros Servicios.   | 0.00                 | 0.00                          | 0.00                 | 0.00                 | 0.00                 | 0.00              |
| c4) Servicios Financieros, Bancarios y Comerciales.   | 0.00                 | 0.00                          | 0.00                 | 0.00                 | 0.00                 | 0.00              |
| c5) Servicios de Instalación, Reparación, Mantenimiento y Conservación.   | 0.00                 | 0.00                          | 0.00                 | 0.00                 | 0.00                 | 0.00              |
| c6) Servicios de Comunicación Social y Publicidad.  | 0.00                 | 0.00                          | 0.00                 | 0.00                 | 0.00                 | 0.00              |
| c7) Servicios de Traslado y Viáticos.   | 0.00                 | 0.00                          | 0.00                 | 0.00                 | 0.00                 | 0.00              |
| c8) Servicios Oficiales.  | 0.00                 | 0.00                          | 0.00                 | 0.00                 | 0.00                 | 0.00              |
| c9) Otros Servicios Generales.  | 0.00                 | 0.00                          | 0.00                 | 0.00                 | 0.00                 | 0.00              |
| D. Transferencias, Asignaciones, Subsidios y Otras Ayudas.  | 0.00                 | 0.00                          | 0.00                 | 0.00                 | 0.00                 | 0.00              |
| d1) Transferencias Internas y Asignaciones al Sector Público.   | 0.00                 | 0.00                          | 0.00                 | 0.00                 | 0.00                 | 0.00              |
| d2) Transferencias al Resto del Sector Público.   | 0.00                 | 0.00                          | 0.00                 | 0.00                 | 0.00                 | 0.00              |
| d3) Subsidios y Subvenciones.   | 0.00                 | 0.00                          | 0.00                 | 0.00                 | 0.00                 | 0.00              |
| d4) Ayudas Sociales.  | 0.00                 | 0.00                          | 0.00                 | 0.00                 | 0.00                 | 0.00              |
| d5) Pensiones y Jubilaciones.   | 0.00                 | 0.00                          | 0.00                 | 0.00                 | 0.00                 | 0.00              |
| d6) Transferencias a Fideicomisos, Mandatos y Otros Análogos.   | 0.00                 | 0.00                          | 0.00                 | 0.00                 | 0.00                 | 0.00              |
| d7) Transferencias a la Seguridad Social  | 0.00                 | 0.00                          | 0.00                 | 0.00                 | 0.00                 | 0.00              |
| d8) Donativos   | 0.00                 | 0.00                          | 0.00                 | 0.00                 | 0.00                 | 0.00              |
| d9) Transferencias al Exterior.   | 0.00                 | 0.00                          | 0.00                 | 0.00                 | 0.00                 | 0.00              |
| E. Bienes Muebles, Inmuebles e Intangibles.   | 0.00                 | 0.00                          | 0.00                 | 0.00                 | 0.00                 | 0.00              |
| e1) Mobiliario y Equipo de Administración.  | 0.00                 | 0.00                          | 0.00                 | 0.00                 | 0.00                 | 0.00              |
| e2) Mobiliario y Equipo Educativo y Recreativo.   | 0.00                 | 0.00                          | 0.00                 | 0.00                 | 0.00                 | 0.00              |
| e3) Equipo e Instrumental Médico y de Laboratorio.  | 0.00                 | 0.00                          | 0.00                 | 0.00                 | 0.00                 | 0.00              |
| e4) Vehículos y Equipo de Transporte.   | 0.00                 | 0.00                          | 0.00                 | 0.00                 | 0.00                 | 0.00              |
| e5) Equipo de Defensa y Seguridad.  | 0.00                 | 0.00                          | 0.00                 | 0.00                 | 0.00                 | 0.00              |
| e6) Maquinaria, Otros Equipos y Herramientas.   | 0.00                 | 0.00                          | 0.00                 | 0.00                 | 0.00                 | 0.00              |
| e7) Activos Biológicos.   | 0.00                 | 0.00                          | 0.00                 | 0.00                 | 0.00                 | 0.00              |
| e8) Bienes Inmuebles.   | 0.00                 | 0.00                          | 0.00                 | 0.00                 | 0.00                 | 0.00              |
| e9) Activos Intangibles.  | 0.00                 | 0.00                          | 0.00                 | 0.00                 | 0.00                 | 0.00              |
| F. Inversión Pública.   | 0.00                 | 0.00                          | 0.00                 | 0.00                 | 0.00                 | 0.00              |
| f1) Obra Pública en Bienes de Dominio Público.  | 0.00                 | 0.00                          | 0.00                 | 0.00                 | 0.00                 | 0.00              |
| f2) Obra Pública en Bienes Propios.   | 0.00                 | 0.00                          | 0.00                 | 0.00                 | 0.00                 | 0.00              |
| f3) Proyectos Productivos y Acciones de Fomento   | 0.00                 | 0.00                          | 0.00                 | 0.00                 | 0.00                 | 0.00              |
| G. Inversiones Financieras y Otras Provisiones.   | 0.00                 | 0.00                          | 0.00                 | 0.00                 | 0.00                 | 0.00              |
| g1) Inversiones para el Fomento de Actividades Productivas  | 0.00                 | 0.00                          | 0.00                 | 0.00                 | 0.00                 | 0.00              |
| g2) Acciones y Participaciones de Capital   | 0.00                 | 0.00                          | 0.00                 | 0.00                 | 0.00                 | 0.00              |
| g3) Compra de Títulos y Valores   | 0.00                 | 0.00                          | 0.00                 | 0.00                 | 0.00                 | 0.00              |
| g4) Concesión de Préstamos.   | 0.00                 | 0.00                          | 0.00                 | 0.00                 | 0.00                 | 0.00              |
| g5) Inversiones en Fideicomisos, Mandatos y Otros Análogos.<br>Fideicomiso de Desastres Naturales (informativo) | 0.00                 | 0.00                          | 0.00                 | 0.00                 | 0.00                 | 0.00              |
| g6) Otras Inversiones Financieras   | 0.00                 | 0.00                          | 0.00                 | 0.00                 | 0.00                 | 0.00              |
| g7) Provisiones para Contingencias y Otras Erogaciones Especiales.  | 0.00                 | 0.00                          | 0.00                 | 0.00                 | 0.00                 | 0.00              |
| H. Participaciones y Aportaciones.  | 0.00                 | 0.00                          | 0.00                 | 0.00                 | 0.00                 | 0.00              |
| h1) Participaciones.  | 0.00                 | 0.00                          | 0.00                 | 0.00                 | 0.00                 | 0.00              |
| h2) Aportaciones.   | 0.00                 | 0.00                          | 0.00                 | 0.00                 | 0.00                 | 0.00              |
| h3) Convenios.  | 0.00                 | 0.00                          | 0.00                 | 0.00                 | 0.00                 | 0.00              |
| I. Deuda Pública.   | 0.00                 | 0.00                          | 0.00                 | 0.00                 | 0.00                 | 0.00              |
| i1) Amortización de la Deuda Pública.   | 0.00                 | 0.00                          | 0.00                 | 0.00                 | 0.00                 | 0.00              |
| i2) Intereses de la Deuda Pública.  | 0.00                 | 0.00                          | 0.00                 | 0.00                 | 0.00                 | 0.00              |
| i3) Comisiones de la Deuda Pública.   | 0.00                 | 0.00                          | 0.00                 | 0.00                 | 0.00                 | 0.00              |
| i4) Gastos de la Deuda Pública.   | 0.00                 | 0.00                          | 0.00                 | 0.00                 | 0.00                 | 0.00              |
| i5) Costo por Coberturas.   | 0.00                 | 0.00                          | 0.00                 | 0.00                 | 0.00                 | 0.00              |
| i6) Apoyos Financieros.   | 0.00                 | 0.00                          | 0.00                 | 0.00                 | 0.00                 | 0.00              |
| i7) Adeudos de Ejercicios Fiscales Anteriores (ADEFAS).   | 0.00                 | 0.00                          | 0.00                 | 0.00                 | 0.00                 | 0.00              |
| <b>III. Total de Egresos</b>  | <b>22,891,615.72</b> | <b>112,806.65</b>             | <b>23,004,422.37</b> | <b>22,278,505.57</b> | <b>22,090,978.25</b> | <b>725,916.80</b> |

**NOMBRE DEL ENTE PÚBLICO : Junta Local de Conciliación y Arbitraje del Estado de Chiapas**  
**Estado Analítico del Ejercicio del Presupuesto de Egresos Detallado – LDF 6b.**

Clasificación Administrativa

Del 1 de Enero al 31 de diciembre de 2023  
(PESOS)

| Concepto  | Egresos              |                               |                      |                      |                      | Subejercicio      |
|---|----------------------|-------------------------------|----------------------|----------------------|----------------------|-------------------|
|   | Aprobado             | Ampliaciones /<br>Reducciones | Modificado           | Devengado            | Pagado               |                   |
| I. Gasto No Etiquetado  | 22,891,615.72        | 112,806.65                    | 23,004,422.37        | 22,278,505.57        | 22,090,978.25        | 725,916.80        |
| Junta Local de Conciliación y Arbitraje del Estado de Chiapas | 22,891,615.72        | 112,806.65                    | 23,004,422.37        | 22,278,505.57        | 22,090,978.25        | 725,916.80        |
| II. Gasto Etiquetado  | 0.00                 | 0.00                          | 0.00                 | 0.00                 | 0.00                 | 0.00              |
| Junta Local de Conciliación y Arbitraje del Estado de Chiapas | 0.00                 | 0.00                          | 0.00                 | 0.00                 | 0.00                 | 0.00              |
| <b>III. Total de Egresos</b>                                  | <b>22,891,615.72</b> | <b>112,806.65</b>             | <b>23,004,422.37</b> | <b>22,278,505.57</b> | <b>22,090,978.25</b> | <b>725,916.80</b> |

**NOMBRE DEL ENTE PÚBLICO : Junta Local de Conciliación y Arbitraje del Estado de Chiapas**

Estado Analítico del Ejercicio del Presupuesto de Egresos Detallado – LDF 6c.

Clasificación Funcional (Finalidad y Función)

Del 1 de Enero al 31 de diciembre de 2023

(PESOS)

| Concepto   | Egresos              |                               |                      |                      |                      | Subejercicio      |
|--|----------------------|-------------------------------|----------------------|----------------------|----------------------|-------------------|
|  | Aprobado             | Ampliaciones /<br>Reducciones | Modificado           | Devengado            | Pagado               |                   |
| I. Gasto No Etiquetado   | 22,891,615.72        | 112,806.65                    | 23,004,422.37        | 22,278,505.57        | 22,090,978.25        | 725,916.80        |
| A. Gobierno  | 22,891,615.72        | 112,806.65                    | 23,004,422.37        | 22,278,505.57        | 22,090,978.25        | 725,916.80        |
| a1) Legislación  | 0.00                 | 0.00                          | 0.00                 | 0.00                 | 0.00                 | 0.00              |
| a2) Justicia   | 22,891,615.72        | 112,806.65                    | 23,004,422.37        | 22,278,505.57        | 22,090,978.25        | 725,916.80        |
| a3) Coordinación de la Política de Gobierno                      | 0.00                 | 0.00                          | 0.00                 | 0.00                 | 0.00                 | 0.00              |
| a4) Relaciones Exteriores  | 0.00                 | 0.00                          | 0.00                 | 0.00                 | 0.00                 | 0.00              |
| a5) Asuntos Financieros y Hacendarios                            | 0.00                 | 0.00                          | 0.00                 | 0.00                 | 0.00                 | 0.00              |
| a6) Seguridad Nacional   | 0.00                 | 0.00                          | 0.00                 | 0.00                 | 0.00                 | 0.00              |
| a7) Asuntos de Orden Público y de Seguridad Interior             | 0.00                 | 0.00                          | 0.00                 | 0.00                 | 0.00                 | 0.00              |
| a8) Otros Servicios Generales                                    | 0.00                 | 0.00                          | 0.00                 | 0.00                 | 0.00                 | 0.00              |
| B. Desarrollo Social   | 0.00                 | 0.00                          | 0.00                 | 0.00                 | 0.00                 | 0.00              |
| b1) Protección Ambiental   | 0.00                 | 0.00                          | 0.00                 | 0.00                 | 0.00                 | 0.00              |
| b2) Vivienda y Servicios a la Comunidad                          | 0.00                 | 0.00                          | 0.00                 | 0.00                 | 0.00                 | 0.00              |
| b3) Salud  | 0.00                 | 0.00                          | 0.00                 | 0.00                 | 0.00                 | 0.00              |
| b4) Recreación, Cultura y Otras Manifestaciones Sociales         | 0.00                 | 0.00                          | 0.00                 | 0.00                 | 0.00                 | 0.00              |
| b5) Educación  | 0.00                 | 0.00                          | 0.00                 | 0.00                 | 0.00                 | 0.00              |
| b6) Protección Social  | 0.00                 | 0.00                          | 0.00                 | 0.00                 | 0.00                 | 0.00              |
| b7) Otros Asuntos Sociales                                       | 0.00                 | 0.00                          | 0.00                 | 0.00                 | 0.00                 | 0.00              |
| C. Desarrollo Económico  | 0.00                 | 0.00                          | 0.00                 | 0.00                 | 0.00                 | 0.00              |
| c1) Asuntos Económicos, Comerciales y Laborales en General       | 0.00                 | 0.00                          | 0.00                 | 0.00                 | 0.00                 | 0.00              |
| c2) Agropecuaria, Silvicultura, Pesca y Caza                     | 0.00                 | 0.00                          | 0.00                 | 0.00                 | 0.00                 | 0.00              |
| c3) Combustibles y Energía                                       | 0.00                 | 0.00                          | 0.00                 | 0.00                 | 0.00                 | 0.00              |
| c4) Minería, Manufacturas y Construcción                         | 0.00                 | 0.00                          | 0.00                 | 0.00                 | 0.00                 | 0.00              |
| c5) Transporte   | 0.00                 | 0.00                          | 0.00                 | 0.00                 | 0.00                 | 0.00              |
| c6) Comunicaciones   | 0.00                 | 0.00                          | 0.00                 | 0.00                 | 0.00                 | 0.00              |
| c7) Turismo  | 0.00                 | 0.00                          | 0.00                 | 0.00                 | 0.00                 | 0.00              |
| c8) Ciencia, Tecnología e Innovación                             | 0.00                 | 0.00                          | 0.00                 | 0.00                 | 0.00                 | 0.00              |
| c9) Otras Industrias y Otros Asuntos Económicos                  | 0.00                 | 0.00                          | 0.00                 | 0.00                 | 0.00                 | 0.00              |
| D. Otras no Clasificadas en Funciones Anteriores                 | 0.00                 | 0.00                          | 0.00                 | 0.00                 | 0.00                 | 0.00              |
| d1) Transac. de la Deuda Pública/Costo Financiero de la Deuda    | 0.00                 | 0.00                          | 0.00                 | 0.00                 | 0.00                 | 0.00              |
| d2) Transf., Part. y Aport. entre Diferentes Niv. y Ord. de Gob. | 0.00                 | 0.00                          | 0.00                 | 0.00                 | 0.00                 | 0.00              |
| d3) Saneamiento del Sistema Financiero                           | 0.00                 | 0.00                          | 0.00                 | 0.00                 | 0.00                 | 0.00              |
| d4) Adeudos de Ejercicios Fiscales Anteriores                    | 0.00                 | 0.00                          | 0.00                 | 0.00                 | 0.00                 | 0.00              |
| II. Gasto Etiquetado   | 0.00                 | 0.00                          | 0.00                 | 0.00                 | 0.00                 | 0.00              |
| A. Gobierno  | 0.00                 | 0.00                          | 0.00                 | 0.00                 | 0.00                 | 0.00              |
| a1) Legislación  | 0.00                 | 0.00                          | 0.00                 | 0.00                 | 0.00                 | 0.00              |
| a2) Justicia   | 0.00                 | 0.00                          | 0.00                 | 0.00                 | 0.00                 | 0.00              |
| a3) Coordinación de la Política de Gobierno                      | 0.00                 | 0.00                          | 0.00                 | 0.00                 | 0.00                 | 0.00              |
| a4) Relaciones Exteriores  | 0.00                 | 0.00                          | 0.00                 | 0.00                 | 0.00                 | 0.00              |
| a5) Asuntos Financieros y Hacendarios                            | 0.00                 | 0.00                          | 0.00                 | 0.00                 | 0.00                 | 0.00              |
| a6) Seguridad Nacional   | 0.00                 | 0.00                          | 0.00                 | 0.00                 | 0.00                 | 0.00              |
| a7) Asuntos de Orden Público y de Seguridad Interior             | 0.00                 | 0.00                          | 0.00                 | 0.00                 | 0.00                 | 0.00              |
| a8) Otros Servicios Generales                                    | 0.00                 | 0.00                          | 0.00                 | 0.00                 | 0.00                 | 0.00              |
| B. Desarrollo Social   | 0.00                 | 0.00                          | 0.00                 | 0.00                 | 0.00                 | 0.00              |
| b1) Protección Ambiental   | 0.00                 | 0.00                          | 0.00                 | 0.00                 | 0.00                 | 0.00              |
| b2) Vivienda y Servicios a la Comunidad                          | 0.00                 | 0.00                          | 0.00                 | 0.00                 | 0.00                 | 0.00              |
| b3) Salud  | 0.00                 | 0.00                          | 0.00                 | 0.00                 | 0.00                 | 0.00              |
| b4) Recreación, Cultura y Otras Manifestaciones Sociales         | 0.00                 | 0.00                          | 0.00                 | 0.00                 | 0.00                 | 0.00              |
| b5) Educación  | 0.00                 | 0.00                          | 0.00                 | 0.00                 | 0.00                 | 0.00              |
| b6) Protección Social  | 0.00                 | 0.00                          | 0.00                 | 0.00                 | 0.00                 | 0.00              |
| b7) Otros Asuntos Sociales                                       | 0.00                 | 0.00                          | 0.00                 | 0.00                 | 0.00                 | 0.00              |
| C. Desarrollo Económico  | 0.00                 | 0.00                          | 0.00                 | 0.00                 | 0.00                 | 0.00              |
| c1) Asuntos Económicos, Comerciales y Laborales en General       | 0.00                 | 0.00                          | 0.00                 | 0.00                 | 0.00                 | 0.00              |
| c2) Agropecuaria, Silvicultura, Pesca y Caza                     | 0.00                 | 0.00                          | 0.00                 | 0.00                 | 0.00                 | 0.00              |
| c3) Combustibles y Energía                                       | 0.00                 | 0.00                          | 0.00                 | 0.00                 | 0.00                 | 0.00              |
| c4) Minería, Manufacturas y Construcción                         | 0.00                 | 0.00                          | 0.00                 | 0.00                 | 0.00                 | 0.00              |
| c5) Transporte   | 0.00                 | 0.00                          | 0.00                 | 0.00                 | 0.00                 | 0.00              |
| c6) Comunicaciones   | 0.00                 | 0.00                          | 0.00                 | 0.00                 | 0.00                 | 0.00              |
| c7) Turismo  | 0.00                 | 0.00                          | 0.00                 | 0.00                 | 0.00                 | 0.00              |
| c8) Ciencia, Tecnología e Innovación                             | 0.00                 | 0.00                          | 0.00                 | 0.00                 | 0.00                 | 0.00              |
| c9) Otras Industrias y Otros Asuntos Económicos                  | 0.00                 | 0.00                          | 0.00                 | 0.00                 | 0.00                 | 0.00              |
| D. Otras no Clasificadas en Funciones Anteriores                 | 0.00                 | 0.00                          | 0.00                 | 0.00                 | 0.00                 | 0.00              |
| d1) Transac. de la Deuda Pública/Costo Financiero de la Deuda    | 0.00                 | 0.00                          | 0.00                 | 0.00                 | 0.00                 | 0.00              |
| d2) Transf., Part. y Aport. entre Diferentes Niv. y Ord. de Gob. | 0.00                 | 0.00                          | 0.00                 | 0.00                 | 0.00                 | 0.00              |
| d3) Saneamiento del Sistema Financiero                           | 0.00                 | 0.00                          | 0.00                 | 0.00                 | 0.00                 | 0.00              |
| d4) Adeudos de Ejercicios Fiscales Anteriores                    | 0.00                 | 0.00                          | 0.00                 | 0.00                 | 0.00                 | 0.00              |
| <b>III. Total de Egresos</b>                                     | <b>22,891,615.72</b> | <b>112,806.65</b>             | <b>23,004,422.37</b> | <b>22,278,505.57</b> | <b>22,090,978.25</b> | <b>725,916.80</b> |

**NOMBRE DEL ENTE PÚBLICO : Junta Local de Conciliación y Arbitraje del Estado de Chiapas**

Estado Analítico del Ejercicio del Presupuesto de Egresos Detallado – LDF 6d.

Clasificación de Servicios Personales por Categoría

Del 1 de Enero al 31 de diciembre de 2023

(PESOS)

| Concepto  | Egresos              |                               |                      |                      |                      | Subejercicio      |
|---|----------------------|-------------------------------|----------------------|----------------------|----------------------|-------------------|
|   | Aprobado             | Ampliaciones /<br>Reducciones | Modificado           | Devengado            | Pagado               |                   |
| I. Gasto No Etiquetado  | 21,753,895.34        | 114,020.32                    | 21,867,915.66        | 21,277,226.58        | 21,092,467.54        | 590,689.08        |
| A. Personal Administrativo y de Servicio Público  | 21,753,895.34        | 114,020.32                    | 21,867,915.66        | 21,277,226.58        | 21,092,467.54        | 590,689.08        |
| B. Magisterio   | 0.00                 | 0.00                          | 0.00                 | 0.00                 | 0.00                 | 0.00              |
| C. Servicios de Salud   | 0.00                 | 0.00                          | 0.00                 | 0.00                 | 0.00                 | 0.00              |
| c1) Personal Administrativo   | 0.00                 | 0.00                          | 0.00                 | 0.00                 | 0.00                 | 0.00              |
| c2) Personal Médico, Paramédico y Afín  | 0.00                 | 0.00                          | 0.00                 | 0.00                 | 0.00                 | 0.00              |
| D. Seguridad Pública  | 0.00                 | 0.00                          | 0.00                 | 0.00                 | 0.00                 | 0.00              |
| E. Gastos Asociados a la Implementación de Nuevas Leyes Federales o Reformas a las mismas | 0.00                 | 0.00                          | 0.00                 | 0.00                 | 0.00                 | 0.00              |
| e1) Nombre del Programa o Ley 1   | 0.00                 | 0.00                          | 0.00                 | 0.00                 | 0.00                 | 0.00              |
| F. Sentencias Laborales Definitivas   | 0.00                 | 0.00                          | 0.00                 | 0.00                 | 0.00                 | 0.00              |
| II. Gasto Etiquetado  | 0.00                 | 0.00                          | 0.00                 | 0.00                 | 0.00                 | 0.00              |
| A. Personal Administrativo y de Servicio Público  | 0.00                 | 0.00                          | 0.00                 | 0.00                 | 0.00                 | 0.00              |
| B. Magisterio   | 0.00                 | 0.00                          | 0.00                 | 0.00                 | 0.00                 | 0.00              |
| C. Servicios de Salud   | 0.00                 | 0.00                          | 0.00                 | 0.00                 | 0.00                 | 0.00              |
| c1) Personal Administrativo   | 0.00                 | 0.00                          | 0.00                 | 0.00                 | 0.00                 | 0.00              |
| c2) Personal Médico, Paramédico y Afín  | 0.00                 | 0.00                          | 0.00                 | 0.00                 | 0.00                 | 0.00              |
| D. Seguridad Pública  | 0.00                 | 0.00                          | 0.00                 | 0.00                 | 0.00                 | 0.00              |
| E. Gastos Asociados a la Implementación de Nuevas Leyes Federales o Reformas a las mismas | 0.00                 | 0.00                          | 0.00                 | 0.00                 | 0.00                 | 0.00              |
| e1) Nombre del Programa o Ley 1   | 0.00                 | 0.00                          | 0.00                 | 0.00                 | 0.00                 | 0.00              |
| F. Sentencias Laborales Definitivas   | 0.00                 | 0.00                          | 0.00                 | 0.00                 | 0.00                 | 0.00              |
| <b>III. Total del Gasto en Servicios Personales</b>                                       | <b>21,753,895.34</b> | <b>114,020.32</b>             | <b>21,867,915.66</b> | <b>21,277,226.58</b> | <b>21,092,467.54</b> | <b>590,689.08</b> |

**SISTEMA CONTABLE 2023**

**RELACIÓN DE BIENES MUEBLES QUE COMPONEN SU PATRIMONIO**  
**Cuenta Pública al 31 de diciembre de 2023**

Página 1 de 3

Hora: 04:10:20p. m.

Fecha: 06/03/2024

| Código                           | Descripción del Bien  | Valor en Libros |
|----------------------------------|---|-----------------|
| 1241                             | Mobiliario y Equipo de Administración   | 1,056,733.64    |
| 1241 1113051152851C00601601 0002 | 2 PIEZAS DE ESCRITORIO DE TRABAJO FACT. 2232 A  | 5,428.80        |
| 1241 1113051152851C00701501 0002 | ESCRITORIO RECTANGULAR SECRETARIAL,CAJONERA DE DOS GAVETAS PARTIDA 51106 FACT.6516  | 31,111.20       |
| 1241 1113051152851C00701501 0005 | 2ESC. BASICO C/ARCHIVERO MAPLE 1.20MT FACT. 6062045028  | 5,478.91        |
| 1241 1113051152851C00701501 0006 | 1 ARCHIVERO METAL 4 GAV 25" ALMENDRA OFICIO FACT. 6062045028  | 3,854.89        |
| 1241 1113051152851C00701501 0007 | 8 ESCRITORIOS BASICOS C/ARCHIVERO SEGUN FACT. 6062045433  | 21,929.57       |
| 1241 111305191A111X00100801 0002 | 4 Escritorios ejecutivos, metálico c/medidas 1.82m x.75x.75 c/2 pedestales y 2 gavetas, c/credenza metálica, cubierta de melanina c/cajón standard de archiv. en los extremos y librero central c/puertas de cristal corredizas, color caoba/11310 secretaria del trabajo | 14,715.40       |
| 1241 111305191A111X00100801 0005 | 03 pzas. Archiveros vertical de 4 gavetas tamaño oficio modelo irp-01, color gris horneada, linea iron plus "marca ofimagen" s/fact 3915/11310 secretaria del trabajo   | 9,549.60        |
| 1241 111305191A111X00100901 0002 | 02 escritorios secretariales metálicos, con una gaveta archivadora, una gaveta papelera, fabricado en acero, etc. s/fact 48932/11310 secretaria del trabajo)  | 5,689.74        |
| 1241 111305191A111X00100901 0003 | 02 archiveros metálicos de 4 gavetas mod ir-27, fabricado en acero de alto calibre, color arena, marca ofimagen, s/fact.5485/11310 secretaria del trabajo   | 6,949.30        |
| 1241 3113051152811C00102201 0002 | 1 COMPUTADORA DE ESCRITORIO MARCA LENOVO MODELO THINKCENTRE M70S GEN 3 (PROCESADOR TIPO A) FACT. 4032-A   | 18,328.00       |
| 1241 3113051152811C00102201 0003 | COMPUTADORA DE ESCRITORIO MARCA LENOVO MODELO THINKCENTRE M70S GEN 3 (PROCESADOR TIPO A) FACT. 4032-A   | 18,328.00       |
| 1241 3113051152811C00102201 0004 | COMPUTADORA DE ESCRITORIO MARCA LENOVO MODELO THINKCENTRE M70S GEN 3 (PROCESADOR TIPO A) FACT. 4032-A   | 18,328.00       |
| 1241 3113051152811C00102201 0005 | COMPUTADORA DE ESCRITORIO MARCA LENOVO MODELO THINKCENTRE M70S GEN 3 (PROCESADOR TIPO A) FACT. 4032-A   | 18,328.00       |
| 1241 3113051152811C00102201 0006 | COMPUTADORA DE ESCRITORIO MARCA LENOVO MODELO THINKCENTRE M70S GEN 3 (PROCESADOR TIPO A) FACT. 4032-A   | 18,328.00       |
| 1241 3113051152811C00102201 0007 | COMPUTADORA DE ESCRITORIO MARCA LENOVO MODELO THINKCENTRE M70S GEN 3 (PROCESADOR TIPO A) FACT. 4032-A   | 18,328.00       |
| 1241 3113051152811C00102201 0008 | COMPUTADORA DE ESCRITORIO MARCA LENOVO MODELO THINKCENTRE M70S GEN 3 (PROCESADOR TIPO A) FACT. 4032-A   | 18,328.00       |
| 1241 3113051152811C00102201 0009 | COMPUTADORA DE ESCRITORIO MARCA LENOVO MODELO THINKCENTRE M70S GEN 3 (PROCESADOR TIPO A) FACT. 4032-A   | 18,328.00       |
| 1241 3113051152811C00102201 0010 | COMPUTADORA DE ESCRITORIO MARCA LENOVO MODELO THINKCENTRE M70S GEN 3 (PROCESADOR TIPO A) FACT. 4032-A   | 18,328.00       |
| 1241 3113051152811C00102201 0011 | COMPUTADORA DE ESCRITORIO MARCA LENOVO MODELO THINKCENTRE M70S GEN 3 (PROCESADOR TIPO A) FACT. 4032-A   | 18,328.00       |
| 1241 3113051152811C00102201 0012 | COMPUTADORA DE ESCRITORIO MARCA LENOVO MODELO THINKCENTRE M70S GEN 3 (PROCESADOR TIPO A) FACT. 4032-A   | 18,328.00       |
| 1241 3113051152811C00102201 0013 | COMPUTADORA DE ESCRITORIO MARCA LENOVO MODELO THINKCENTRE M70S GEN 3 (PROCESADOR TIPO A) FACT. 4032-A   | 18,328.00       |
| 1241 3113051152811C00102201 0014 | COMPUTADORA DE ESCRITORIO MARCA LENOVO MODELO THINKCENTRE M70S GEN 3 (PROCESADOR TIPO A) FACT. 4032-A   | 18,328.00       |
| 1241 3113051152811C00102201 0028 | IMPRESORA MULTIFUNCIONAL DE TINTA CONTINUA, MARCA HP MODELO OFFICEJET PRO 9020 FACT. 4032-A   | 7,656.00        |
| 1241 3113051152811C00102201 0029 | IMPRESORA MULTIFUNCIONAL LASER MONOCROMATICA MARCA HP MODELO LASEJET PRO M428DW FACT. 4032-A  | 10,672.00       |
| 1241 3113051152811C00102201 0030 | IMPRESORA MULTIFUNCIONAL LASER MONOCROMATICA MARCA HP MODELO LASEJET PRO M428DW FACT. 4032-A  | 10,672.00       |
| 1241 3113051152811C00102201 0031 | IMPRESORA MULTIFUNCIONAL LASER MONOCROMATICA MARCA HP MODELO LASEJET PRO M428DW FACT. 4032-A  | 10,672.00       |



**SISTEMA CONTABLE 2023**  
**RELACIÓN DE BIENES MUEBLES QUE COMPONEN SU PATRIMONIO**  
**Cuenta Pública al 31 de diciembre de 2023**

| Código                           | Descripción del Bien   | Valor en Libros |
|----------------------------------|--|-----------------|
| 1241 3113051152811C00102201 0032 | IMPRESORA MULTIFUNCIONAL LASER MONOCROMATICA MARCA HP MODELO LASEJET PRO M428DW FACT. 4032-A   | 10,672.00       |
| 1241 3113051152811C00102201 0033 | IMPRESORA MULTIFUNCIONAL LASER MONOCROMATICA MARCA HP MODELO LASEJET PRO M428DW FACT. 4032-A   | 10,672.00       |
| 1241 3113051152811C00102201 0034 | IMPRESORA MULTIFUNCIONAL LASER MONOCROMATICA MARCA HP MODELO LASEJET PRO M428DW FACT. 4032-A   | 10,672.00       |
| 1241 3113051152811C00102201 0035 | IMPRESORA MULTIFUNCIONAL LASER MONOCROMATICA MARCA HP MODELO LASEJET PRO M428DW FACT. 4032-A   | 10,672.00       |
| 1241 3113051152811C00102201 0036 | IMPRESORA MULTIFUNCIONAL LASER MONOCROMATICA MARCA HP MODELO LASEJET PRO M428DW FACT. 4032-A   | 10,672.00       |
| 1241 3113051152811C00102201 0038 | IMPRESORA MULTIFUNCIONAL LASER MONOCROMATICA MARCA HP MODELO LASEJET PRO M428DW FACT. 4032-A   | 10,672.00       |
| 1241 3113051152811C00102201 0039 | IMPRESORA MULTIFUNCIONAL LASER MONOCROMATICA MARCA HP MODELO LASEJET PRO M428DW FACT. 4032-A   | 10,672.00       |
| 1241 3113051152811C00102201 0040 | IMPRESORA MULTIFUNCIONAL LASER MONOCROMATICA MARCA HP MODELO LASEJET PRO M428DW FACT. 4032-A   | 10,672.00       |
| 1241 3113051152851C00601601 0002 | 1 MINIPRINTNT MARCA ZEBRA FACT. 1211   | 8,804.40        |
| 1241 3113051152851C00601601 0003 | LECTOR DE CODIGO DE BARRAS TIPO PISTAO LASER MARCA HONEY WEL FACT. 1211  | 3,074.00        |
| 1241 3113051152851C00701501 0002 | 04 COMPUTADORAS HP AIO 205 W8 PRO DE VOLTAJE FACT. A000218 PARTIDA 51501   | 39,680.00       |
| 1241 311305191A111X00100901 0002 | CH3824 "fortalecimiento tecnológico de las áreas operativas de la s.t." (operatividad) computadoras personales básica mod 6000.- 16 cpu, 11 monitor, 11 teclados y 8 mouse/11310 secretaria del trabajo                  | 175,378.74      |
| 1241 311305191A111X00100901 0005 | CH 3827 "fortalecimiento tecnológico de las áreas operativas de la s.t. (operatividad) 01 impresoras mod microline 421 ancho de carro de 15 pulg fact 2830/11310 secretaria del trabajo                                  | 8,677.76        |
| 1241 311305191A111X00101301 0002 | 11 computadoras de escritorio básicas hp pro 600 sffc13 a\$12,296.00=\$147,552.00 fact. b47 /11310 secretaria del trabajo)   | 145,707.60      |
| 1241 311305191A111X00101301 0003 | 01 impresora epson fx-890 matriz a \$ 5,568.00 =\$22,272.00, fact.b-47 /11310 secretaria del trabajo   | 5,568.00        |
| 1241 9113051152851C00101901 0002 | 07 Minisplit TCL, 12000 BTU 220V R-410A, N SERIES 11062wl1940T1200063, 11062wl1940T12000561, 11062wl1940T12000568, 11062wl1940T12000581, 11062wl1940T12000593, 11062wl1940T12000738, 11062wl1940T12000776; FACT. FVG-749 | 65,772.00       |
| 1241 9113051152851C00101901 0003 | 3 PZAS DE CONDENSADOR LENNOX 60000 BTU 230/1/60 13 SEER R-410A MOD. 13ACXN060-230 SERIE s1919f52437, s1919G51704, s1919G51762 FACT. FVG-749  | 111,325.20      |
| 1241 9113051152851C00601601 0002 | 1 PZA TELEVISION DE LED SAMSUNG UN32J4300AFXZX FACT. 2247 A  | 7,934.54        |
| 1241 9113051152851C00601601 0003 | 1 PZA DE TELEVISION MARCA LG 32" LEDS FACT. 2234 A   | 5,554.08        |
| 1241 9113051152851C00601601 0006 | RELOJ CHECADOR BIUNET-RT ZK CON LECTOR BIOMETRICO FACT.1211  | 6,936.80        |
| 1241 9113051152851C00701501 0003 | 1 ENGARGOLADORA P/ARILLO PLASTICO KOMBO FACT. 6062045024   | 4,301.11        |
| 1242                             | Mobiliario y Equipo Educacional y Recreativo   | 8,972.60        |
| 1242 3113051152851C00601601 0002 | 1 KIT Video Vigilancia DVR AHD Provision, 4 camaras tipo bala color blanco AHD Fact. 2233 A  | 8,972.60        |
| 1244                             | Vehículos y Equipo de Transporte   | 141,962.00      |
| 1244 111305191A111X00101301 0002 | UNIDAD NISSAN TSURU GIS TM MILLON Y MEDIO, COLOR BLANCO SERIE N° 3N1EB31S9EK333236, FACT. FVA-6650   | 141,962.00      |

**SISTEMA CONTABLE 2023**  
**RELACIÓN DE BIENES MUEBLES QUE COMPONEN SU PATRIMONIO**  
**Cuenta Pública al 31 de diciembre de 2023**

Página 3 de 3

Hora: 04:10:20p. m.

Fecha: 06/03/2024

| Código | Descripción del Bien | Valor en Libros |
|--------|----------------------|-----------------|
|--------|----------------------|-----------------|

**SISTEMA CONTABLE 2023**  
**RELACIÓN DE BIENES INMUEBLES QUE COMPONEN SU PATRIMONIO**  
**Cuenta Pública al 31 de diciembre de 2023**

Página 1 de 1  
Hora: 04:10:51p. m.  
Fecha: 06/03/2024

| Código | Descripción del Bien | Valor en Libros |
|--------|----------------------|-----------------|
|--------|----------------------|-----------------|

---

No presenta saldos a la fecha

**SISTEMA CONTABLE 2023**

**RELACIÓN DE ACTIVOS INTANGIBLES QUE COMPONEN SU PATRIMONIO**  
**Cuenta Pública al 31 de diciembre de 2023**

Página 1 de 2

Hora: 04:11:07p. m.

Fecha: 06/03/2024

| Código                           | Descripción del Bien   | Valor en Libros |
|----------------------------------|--|-----------------|
| 1251                             | Software   | 168,200.00      |
| 1251 1113051152811C00102201 0002 | SOFTWARE OFIMATICO PROFESIONAL MARCA MICROSOFT CON LAS SIGUIENTES CARACTERISTICAS: LICENCIA ESD, VERSION PROFESIONAL 2021 EN ESPAÑOL, INCLUYE WORD, EXCEL, POWERPOINT, OUTLOOK, PUBLISHER Y ACCESS, LICENCIA DE USO PERMANENTE PARQA WINDOWS O MAC MEDIA DE INSTALACION ELECTRONICA FACT. 4033-A | 16,820.00       |
| 1251 1113051152811C00102201 0003 | SOFTWARE OFIMATICO PROFESIONAL MARCA MICROSOFT CON LAS SIGUIENTES CARACTERISTICAS: LICENCIA ESD, VERSION PROFESIONAL 2021 EN ESPAÑOL, INCLUYE WORD, EXCEL, POWERPOINT, OUTLOOK, PUBLISHER Y ACCESS, LICENCIA DE USO PERMANENTE PARQA WINDOWS O MAC MEDIA DE INSTALACION ELECTRONICA FACT. 4033-A | 16,820.00       |
| 1251 1113051152811C00102201 0004 | SOFTWARE OFIMATICO PROFESIONAL MARCA MICROSOFT CON LAS SIGUIENTES CARACTERISTICAS: LICENCIA ESD, VERSION PROFESIONAL 2021 EN ESPAÑOL, INCLUYE WORD, EXCEL, POWERPOINT, OUTLOOK, PUBLISHER Y ACCESS, LICENCIA DE USO PERMANENTE PARQA WINDOWS O MAC MEDIA DE INSTALACION ELECTRONICA FACT. 4033-A | 16,820.00       |
| 1251 1113051152811C00102201 0005 | SOFTWARE OFIMATICO PROFESIONAL MARCA MICROSOFT CON LAS SIGUIENTES CARACTERISTICAS: LICENCIA ESD, VERSION PROFESIONAL 2021 EN ESPAÑOL, INCLUYE WORD, EXCEL, POWERPOINT, OUTLOOK, PUBLISHER Y ACCESS, LICENCIA DE USO PERMANENTE PARQA WINDOWS O MAC MEDIA DE INSTALACION ELECTRONICA FACT. 4033-A | 16,820.00       |
| 1251 1113051152811C00102201 0006 | SOFTWARE OFIMATICO PROFESIONAL MARCA MICROSOFT CON LAS SIGUIENTES CARACTERISTICAS: LICENCIA ESD, VERSION PROFESIONAL 2021 EN ESPAÑOL, INCLUYE WORD, EXCEL, POWERPOINT, OUTLOOK, PUBLISHER Y ACCESS, LICENCIA DE USO PERMANENTE PARQA WINDOWS O MAC MEDIA DE INSTALACION ELECTRONICA FACT. 4033-A | 16,820.00       |
| 1251 1113051152811C00102201 0007 | SOFTWARE OFIMATICO PROFESIONAL MARCA MICROSOFT CON LAS SIGUIENTES CARACTERISTICAS: LICENCIA ESD, VERSION PROFESIONAL 2021 EN ESPAÑOL, INCLUYE WORD, EXCEL, POWERPOINT, OUTLOOK, PUBLISHER Y ACCESS, LICENCIA DE USO PERMANENTE PARQA WINDOWS O MAC MEDIA DE INSTALACION ELECTRONICA FACT. 4033-A | 16,820.00       |
| 1251 1113051152811C00102201 0008 | SOFTWARE OFIMATICO PROFESIONAL MARCA MICROSOFT CON LAS SIGUIENTES CARACTERISTICAS: LICENCIA ESD, VERSION PROFESIONAL 2021 EN ESPAÑOL, INCLUYE WORD, EXCEL, POWERPOINT, OUTLOOK, PUBLISHER Y ACCESS, LICENCIA DE USO PERMANENTE PARQA WINDOWS O MAC MEDIA DE INSTALACION ELECTRONICA FACT. 4033-A | 16,820.00       |
| 1251 1113051152811C00102201 0009 | SOFTWARE OFIMATICO PROFESIONAL MARCA MICROSOFT CON LAS SIGUIENTES CARACTERISTICAS: LICENCIA ESD, VERSION PROFESIONAL 2021 EN ESPAÑOL, INCLUYE WORD, EXCEL, POWERPOINT, OUTLOOK, PUBLISHER Y ACCESS, LICENCIA DE USO PERMANENTE PARQA WINDOWS O MAC MEDIA DE INSTALACION ELECTRONICA FACT. 4033-A | 16,820.00       |
| 1251 1113051152811C00102201 0010 | SOFTWARE OFIMATICO PROFESIONAL MARCA MICROSOFT CON LAS SIGUIENTES CARACTERISTICAS: LICENCIA ESD, VERSION PROFESIONAL 2021 EN ESPAÑOL, INCLUYE WORD, EXCEL, POWERPOINT, OUTLOOK, PUBLISHER Y ACCESS, LICENCIA DE USO PERMANENTE PARQA WINDOWS O MAC MEDIA DE INSTALACION ELECTRONICA FACT. 4033-A | 16,820.00       |
| 1251 1113051152811C00102201 0011 | SOFTWARE OFIMATICO PROFESIONAL MARCA MICROSOFT CON LAS SIGUIENTES CARACTERISTICAS: LICENCIA ESD, VERSION PROFESIONAL 2021 EN ESPAÑOL, INCLUYE WORD, EXCEL, POWERPOINT, OUTLOOK, PUBLISHER Y ACCESS, LICENCIA DE USO PERMANENTE PARQA WINDOWS O MAC MEDIA DE INSTALACION ELECTRONICA FACT. 4033-A | 16,820.00       |

**SISTEMA CONTABLE 2023**  
**RELACIÓN DE ACTIVOS INTANGIBLES QUE COMPONEN SU PATRIMONIO**  
**Cuenta Pública al 31 de diciembre de 2023**

Página 2 de 2

Hora: 04:11:07p. m.

Fecha: 06/03/2024

| Código | Descripción del Bien | Valor en Libros |
|--------|----------------------|-----------------|
|--------|----------------------|-----------------|