

**SISTEMA CONTABLE 2023**  
**ESTADO DE SITUACIÓN FINANCIERA**  
**AL 31 DE DICIEMBRE DEL 2023**  
 (Cifras en Pesos)

Concepto	2023	2022	Concepto	2023	2022
<b>ACTIVO</b>			<b>PASIVO</b>		
<b>Activo Circulante</b>			<b>Pasivo Circulante</b>		
Efectivo y Equivalentes	597,779,090.35	504,826,696.34	Cuentas por Pagar a Corto Plazo	224,868,796.54	156,673,894.18
Derechos a Recibir Efectivo o Equivalentes	1,277,638.67	647,331.06	Documentos por Pagar a Corto Plazo	0.00	0.00
Derechos a Recibir Bienes o Servicios	0.00	0.00	Porción a Corto Plazo de la Deuda Pública a Largo Plazo	0.00	0.00
Inventarios	0.00	0.00	Títulos y Valores a Corto Plazo	0.00	0.00
Almacenes	108,840,241.72	83,348,079.95	Pasivos Diferidos a Corto Plazo	0.00	0.00
Estimación por Pérdida o Deterioro de Activos Circulantes	0.00	0.00	Fondos y Bienes de Terceros en Garantía y/o Administración a Corto Plazo	0.10	0.00
Otros Activos Circulantes	0.00	0.00	Provisiones a Corto Plazo	0.00	40,079,822.99
<b>Total de Activos Circulantes</b>	<b>707,896,970.74</b>	<b>588,822,107.35</b>	Otros Pasivos a Corto Plazo	11,079,592.10	7,031,234.39
<b>Activo No Circulante</b>			<b>Total de Pasivos Circulantes</b>	<b>235,948,388.74</b>	<b>203,784,951.56</b>
Inversiones Financieras a Largo Plazo	0.00	0.00	<b>Pasivo No Circulante</b>		
Derechos a Recibir Efectivo o Equivalentes a Largo Plazo	49,886,608.75	46,964,711.97	Cuentas por Pagar a Largo Plazo	0.00	0.00
Bienes Inmuebles, Infraestructura y Construcciones en Proceso	1,562,375,503.29	1,347,666,878.57	Documentos por Pagar a Largo Plazo	0.00	0.00
Bienes Muebles	163,059,856.65	147,836,527.47	Deuda Pública a Largo Plazo	0.00	0.00
Activos Intangibles	11,964,894.38	11,238,714.38	Pasivos Diferidos a Largo Plazo	44,573,177.70	31,723,595.29
Depreciación, Deterioro y Amortización Acumulada de Bienes	0.00	0.00	Fondos y Bienes de Terceros en Garantía y/o Administración a Largo Plazo	1,405,539.56	1,405,515.87
Activos Diferidos	191,330.10	233,313.16	Provisiones a Largo Plazo	23,152,418.69	24,604,091.30
Estimación por Pérdida o Deterioro de Activos no Circulantes	0.00	0.00	<b>Total de Pasivos No Circulantes</b>	<b>69,131,135.95</b>	<b>57,733,202.46</b>
Otros Activos no Circulantes	0.00	0.00	<b>Total del Pasivo</b>	<b>305,079,524.69</b>	<b>261,518,154.02</b>
<b>Total de Activos No Circulantes</b>	<b>1,787,478,193.17</b>	<b>1,553,940,145.55</b>	<b>HACIENDA PÚBLICA / PATRIMONIO</b>		
<b>Total del Activo</b>	<b>2,495,375,163.91</b>	<b>2,142,762,252.90</b>	<b>Hacienda Pública/Patrimonio Contribuido</b>	0.00	0.00
			Aportaciones	0.00	0.00
			Donaciones de Capital	0.00	0.00
			Actualización de la Hacienda Pública/Patrimonio	0.00	0.00
			<b>Hacienda Pública/Patrimonio Generado</b>	2,190,295,639.22	1,881,244,098.88
			Resultados del Ejercicio (Ahorro/Desahorro)	404,051,528.59	303,684,329.99
			Resultados de Ejercicios Anteriores	1,786,244,110.63	1,577,559,768.89
			Revalúos	0.00	0.00
			Reservas	0.00	0.00
			Rectificaciones de Resultados de Ejercicios Anteriores	0.00	0.00
			<b>Exceso o Insuficiencia en la Actualización de la Hacienda Pública/Patrimonio</b>	0.00	0.00
			Resultado por Posición Monetaria	0.00	0.00
			Resultado por Tenencia de Activos no Monetarios	0.00	0.00
			<b>Total Hacienda Pública/Patrimonio</b>	<b>2,190,295,639.22</b>	<b>1,881,244,098.88</b>
			<b>Total del Pasivo y Hacienda Pública/Patrimonio</b>	<b>2,495,375,163.91</b>	<b>2,142,762,252.90</b>

**SISTEMA CONTABLE 2023**  
**ESTADO DE ACTIVIDADES**  
**DEL 1o. DE ENERO AL 31 DE DICIEMBRE DE 2023**  
 (Cifras en Pesos)

Concepto	2023	2022
<b>INGRESOS Y OTROS BENEFICIOS</b>		
<i>Ingresos de Gestión</i>	<b>0.00</b>	<b>0.00</b>
Impuestos	0.00	0.00
Cuotas y Aportaciones de Seguridad Social	0.00	0.00
Contribuciones de Mejoras	0.00	0.00
Derechos	0.00	0.00
Productos	0.00	0.00
Aprovechamientos	0.00	0.00
Ingresos por Venta de Bienes y Prestación de Servicios	0.00	0.00
<i>Participaciones, Aportaciones, Convenios, Incentivos Derivados de la Colaboración Fiscal, Fondos Distintos de Aportaciones, Transferencias, Asignaciones, Subsidios y Subvenciones, y Pensiones y Jubilaciones</i>	<b>21,511,497,876.07</b>	<b>19,861,980,464.75</b>
Participaciones, Aportaciones, Convenios, Incentivos Derivados de la Colaboración Fiscal y Fondos Distintos de Aportaciones	0.00	0.00
Transferencias, Asignaciones, Subsidios y Subvenciones, y Pensiones y Jubilaciones	21,511,497,876.07	19,861,980,464.75
<i>Otros Ingresos y Beneficios</i>	<b>276.93</b>	<b>336.85</b>
Ingresos Financieros	0.00	0.00
Incremento por Variación de Inventarios	0.00	0.00
Disminución del Exceso de Estimaciones por Pérdida o Deterioro u Obsolescencia	0.00	0.00
Disminución del Exceso de Provisiones	0.00	0.00
Otros Ingresos y Beneficios Varios	276.93	336.85
<b>Total de Ingresos y Otros Beneficios</b>	<b>21,511,498,153.00</b>	<b>19,861,980,801.60</b>
<b>GASTOS Y OTRAS PÉRDIDAS</b>		
<i>Gastos de Funcionamiento</i>	<b>20,988,593,203.58</b>	<b>19,440,273,120.06</b>
Servicios Personales	20,227,513,130.16	18,737,255,475.84
Materiales y Suministros	69,789,974.81	131,718,155.75
Servicios Generales	691,290,098.61	571,299,488.47
<i>Transferencias, Asignaciones, Subsidios y Otras Ayudas</i>	<b>116,893,605.01</b>	<b>116,449,603.90</b>
Transferencias Internas y Asignaciones al Sector Público	0.00	0.00
Transferencias al Resto del Sector Público	0.00	0.00
Subsidios y Subvenciones	0.00	0.00
Ayudas Sociales	116,893,605.01	116,449,603.90
Pensiones y Jubilaciones	0.00	0.00
Transferencias a Fideicomisos, Mandatos y Contratos Análogos	0.00	0.00
Transferencias a la Seguridad Social	0.00	0.00
Donativos	0.00	0.00
Transferencias al Exterior	0.00	0.00
<i>Participaciones y Aportaciones</i>	<b>0.00</b>	<b>0.00</b>
Participaciones	0.00	0.00
Aportaciones	0.00	0.00
Convenios	0.00	0.00
<i>Intereses, Comisiones y Otros Gastos de la Deuda Pública</i>	<b>0.00</b>	<b>0.00</b>
Intereses de la Deuda Pública	0.00	0.00
Comisiones de la Deuda Pública	0.00	0.00
Gastos de la Deuda Pública	0.00	0.00
Costo por Coberturas	0.00	0.00
Apoyos Financieros	0.00	0.00
<i>Otros Gastos y Pérdidas Extraordinarias</i>	<b>1,959,815.82</b>	<b>1,573,747.65</b>
Estimaciones, Depreciaciones, Deterioros, Obsolescencia y Amortizaciones	1,574,173.82	582,415.50
Provisiones	0.00	0.00
Disminución de Inventarios	0.00	0.00
Otros Gastos	385,642.00	991,332.15
<i>Inversión Pública</i>	<b>0.00</b>	<b>0.00</b>
Inversión Pública no Capitalizable	0.00	0.00
<b>Total de Gastos y Otras Pérdidas</b>	<b>21,107,446,624.41</b>	<b>19,558,296,471.61</b>
<b>Resultados del Ejercicio (Ahorro/Desahorro)</b>	<b>404,051,528.59</b>	<b>303,684,329.99</b>

**EDUCACIÓN FEDERALIZADA**
**SISTEMA CONTABLE 2023**  
**ESTADO DE VARIACIÓN EN LA HACIENDA PÚBLICA**  
**DEL 01 DE ENERO AL 31 DE DICIEMBRE DE 2023**

(Cifras en Pesos)

Página 1 de 1

Fecha:

07/03/2024

Concepto	Hacienda Pública / Patrimonio Contribuido	Hacienda Pública / Patrimonio Generado de Ejercicios Anteriores	Hacienda Pública / Patrimonio Generado del Ejercicio	Exceso o Insuficiencia en la Actualización de la Hacienda Pública/Patrimonio	Total
<b>Hacienda Pública / Patrimonio Contribuido Neto de 2022</b>	<b>0.00</b>				<b>0.00</b>
Aportaciones	0.00				0.00
Donaciones de Capital	0.00				0.00
Actualización de la Hacienda Pública/Patrimonio	0.00				0.00
<b>Hacienda Pública / Patrimonio Generado Neto de 2022</b>		<b>1,577,559,768.89</b>	<b>303,684,329.99</b>		<b>1,881,244,098.88</b>
Resultados del Ejercicio (Ahorro/Desahorro)			303,684,329.99		303,684,329.99
Resultado de Ejercicios Anteriores		1,577,559,768.89			1,577,559,768.89
Revalúos		0.00			0.00
Reservas		0.00			0.00
Rectificaciones de Resultados de Ejercicios Anteriores		0.00			0.00
<b>Exceso o Insuficiencia en la Actualización de la Hacienda Pública / Patrimonio Neto de 2022</b>				<b>0.00</b>	<b>0.00</b>
Resultado por Posición Monetaria				0.00	0.00
Resultado por Tenencia de Activos no Monetarios				0.00	0.00
<b>Hacienda Pública / Patrimonio Neto Final de 2022</b>	<b>0.00</b>	<b>1,577,559,768.89</b>	<b>303,684,329.99</b>	<b>0.00</b>	<b>1,881,244,098.88</b>
<b>Cambios en la Hacienda Pública / Patrimonio Contribuido Neto de 2023</b>	<b>0.00</b>				<b>0.00</b>
Aportaciones	0.00				0.00
Donaciones de Capital	0.00				0.00
Actualización de la Hacienda Pública/Patrimonio	0.00				0.00
<b>Variaciones de la Hacienda Pública / Patrimonio Generado Neto de 2023</b>		<b>208,684,341.74</b>	<b>100,367,198.60</b>		<b>309,051,540.34</b>
Resultados del Ejercicio (Ahorro/Desahorro)			404,051,528.59		404,051,528.59
Resultados de Ejercicios Anteriores		208,684,341.74	(303,684,329.99)		(94,999,988.25)
Revalúos			0.00		0.00
Reservas			0.00		0.00
Rectificaciones de Resultados de Ejercicios Anteriores			0.00		0.00
<b>Cambios en el Exceso o Insuficiencia en la Actualización de la Hacienda Pública / Patrimonio Neto de 2023</b>				<b>0.00</b>	<b>0.00</b>
Resultado por Posición Monetaria				0.00	0.00
Resultado por Tenencia de Activos no Monetarios				0.00	0.00
<b>Hacienda Pública / Patrimonio Neto Final de 2023</b>	<b>0.00</b>	<b>1,786,244,110.63</b>	<b>404,051,528.59</b>	<b>0.00</b>	<b>2,190,295,639.22</b>

**SISTEMA CONTABLE 2023**  
**ESTADO DE CAMBIOS EN LA SITUACIÓN FINANCIERA**  
**DEL 1o. DE ENERO AL 31 DE DICIEMBRE DE 2023**  
 (Cifras en Pesos)

Página 1 de 1

Fecha: 07/03/2024

Concepto	Origen	Aplicación
<b>ACTIVO</b>	<b>41,983.06</b>	<b>352,654,894.07</b>
<b>Activo Circulante</b>	<b>0.00</b>	<b>119,074,863.39</b>
Efectivo y Equivalentes	0.00	92,952,394.01
Derechos a Recibir Efectivo o Equivalentes	0.00	630,307.61
Derechos a Recibir Bienes o Servicios	0.00	0.00
Inventarios	0.00	0.00
Almacenes	0.00	25,492,161.77
Estimación por Pérdida o Deterioro de Activos Circulantes	0.00	0.00
Otros Activos Circulantes	0.00	0.00
<b>Activo No Circulante</b>	<b>41,983.06</b>	<b>233,580,030.68</b>
Inversiones Financieras a Largo Plazo	0.00	0.00
Derechos a Recibir Efectivo o Equivalentes a Largo Plazo	0.00	2,921,896.78
Bienes Inmuebles, Infraestructura y Construcciones en Proceso	0.00	214,708,624.72
Bienes Muebles	0.00	15,223,329.18
Activos Intangibles	0.00	726,180.00
Depreciación, Deterioro y Amortización Acumulada de Bienes	0.00	0.00
Activos Diferidos	41,983.06	0.00
Estimación por Pérdida o Deterioro de Activos no Circulantes	0.00	0.00
Otros Activos no Circulantes	0.00	0.00
<b>PASIVO</b>	<b>85,092,866.27</b>	<b>41,531,495.60</b>
<b>Pasivo Circulante</b>	<b>72,243,260.17</b>	<b>40,079,822.99</b>
Cuentas por Pagar a Corto Plazo	68,194,902.36	0.00
Documentos por Pagar a Corto Plazo	0.00	0.00
Porción a Corto Plazo de la Deuda Pública a Largo Plazo	0.00	0.00
Títulos y Valores a Corto Plazo	0.00	0.00
Pasivos Diferidos a Corto Plazo	0.00	0.00
Fondos y Bienes de Terceros en Garantía y/o Administración a Corto Plazo	0.10	0.00
Provisiones a Corto Plazo	0.00	40,079,822.99
Otros Pasivos a Corto Plazo	4,048,357.71	0.00
<b>Pasivo No Circulante</b>	<b>12,849,606.10</b>	<b>1,451,672.61</b>
Cuentas a Pagar a Largo Plazo	0.00	0.00
Documentos por Pagar a Largo Plazo	0.00	0.00
Deuda Pública a Largo Plazo	0.00	0.00
Pasivos Diferidos a Largo Plazo	12,849,582.41	0.00
Fondos y Bienes de Terceros en Garantía y/o Administración a Largo Plazo	23.69	0.00
Provisiones a Largo Plazo	0.00	1,451,672.61
<b>HACIENDA PÚBLICA/PATRIMONIO</b>	<b>309,051,540.34</b>	<b>0.00</b>
<b>Hacienda Pública/Patrimonio Contribuido</b>	<b>0.00</b>	<b>0.00</b>
Aportaciones	0.00	0.00
Donaciones de Capital	0.00	0.00
Actualización de la Hacienda Pública/Patrimonio	0.00	0.00
<b>Hacienda Pública/Patrimonio Generado</b>	<b>309,051,540.34</b>	<b>0.00</b>
Resultados del Ejercicio (Ahorro/Desahorro)	100,367,198.60	0.00
Resultados de Ejercicios Anteriores	208,684,341.74	0.00
Revalúos	0.00	0.00
Reservas	0.00	0.00
Rectificaciones de Resultados de Ejercicios Anteriores	0.00	0.00
<b>Exceso o Insuficiencia en la Actualización de la Hacienda Pública/Patrimonio</b>	<b>0.00</b>	<b>0.00</b>
Resultado por Posición Monetaria	0.00	0.00
Resultado por Tenencia de Activos no Monetarios	0.00	0.00

**SISTEMA CONTABLE 2023**  
**ESTADO DE FLUJOS DE EFECTIVO**  
**DEL 01 DE ENERO AL 31 DE DICIEMBRE DE 2023**  
 (Cifras en Pesos)

Página 1 de 1

Fecha: 07/03/2024

Concepto	2023	2022
<b>Flujos de Efectivo de las Actividades de Operación</b>		
<b>Origen</b>	<b>21,511,498,153.00</b>	<b>19,861,980,801.60</b>
Impuestos	0.00	0.00
Cuotas y Aportaciones de Seguridad Social	0.00	0.00
Contribuciones de Mejoras	0.00	0.00
Derechos	0.00	0.00
Productos	0.00	0.00
Aprovechamientos	0.00	0.00
Ingresos por Venta de Bienes y Prestación de Servicios	0.00	0.00
Participaciones, Aportaciones, Convenios, Incentivos Derivados de la Colaboración Fiscal y Fondos Distintos de Aportaciones	0.00	0.00
Transferencias, Asignaciones, Subsidios y Subvenciones, y Pensiones y Jubilaciones	0.00	0.00
Otros Orígenes de Operación	21,511,498,153.00	19,861,980,801.60
<b>Aplicación</b>	<b>21,107,446,624.41</b>	<b>19,558,296,471.61</b>
Servicios Personales	20,227,513,130.16	18,737,255,475.84
Materiales y Suministros	69,789,974.81	131,718,155.75
Servicios Generales	691,290,098.61	571,299,488.47
Transferencias Internas y Asignaciones al Sector Público	0.00	0.00
Trasferencias al Resto del Sector Público	0.00	0.00
Subsidios y Subvenciones	0.00	0.00
Ayudas Sociales	116,893,605.01	116,449,603.90
Pensiones y Jubilaciones	0.00	0.00
Transferencias a Fideicomisos, Mandatos y Contratos Análogos	0.00	0.00
Transferencias a la Seguridad Social	0.00	0.00
Donativos	0.00	0.00
Transferencias al Exterior	0.00	0.00
Participaciones	0.00	0.00
Aportaciones	0.00	0.00
Convenios	0.00	0.00
Otras Aplicaciones de Operación	1,959,815.82	1,573,747.65
<b>Flujos Netos de Efectivo de las Actividades de Operación</b>	<b>404,051,528.59</b>	<b>303,684,329.99</b>
<b>Flujos de Efectivo de las Actividades de Inversión</b>		
<b>Origen</b>	<b>214,934,088.15</b>	<b>36,279,723.74</b>
Bienes Inmuebles, Infraestructura y Construcciones en Proceso	0.00	0.00
Bienes Muebles	6,207,763.35	582,415.50
Otros Orígenes de Inversión	208,726,324.80	35,697,308.24
<b>Aplicación</b>	<b>569,594,593.40</b>	<b>645,035,880.40</b>
Bienes Inmuebles, Infraestructura y Construcciones en Proceso	214,708,624.72	0.00
Bienes Muebles	21,431,092.53	0.00
Otras Aplicaciones de Inversión	333,454,876.15	645,035,880.40
<b>Flujos Netos de Efectivo de las Actividades de Inversión</b>	<b>(354,660,505.25)</b>	<b>(608,756,156.66)</b>
<b>Flujos de Efectivo de las Actividades de Financiamiento</b>		
<b>Origen</b>	<b>111,041,902.64</b>	<b>61,013,664.08</b>
Endeudamiento Neto	0.00	0.00
Interno	0.00	0.00
Externo	0.00	0.00
Otros Orígenes de Financiamiento	111,041,902.64	61,013,664.08
<b>Aplicación</b>	<b>67,480,531.97</b>	<b>61,543,823.68</b>
Servicios de la Deuda	0.00	0.00
Interno	0.00	0.00
Externo	0.00	0.00
Otras Aplicaciones de Financiamiento	67,480,531.97	61,543,823.68
<b>Flujos Netos de Efectivo por Actividades de Financiamiento</b>	<b>43,561,370.67</b>	<b>(530,159.60)</b>
<b>Incremento/Disminución Neta en el Efectivo y Equivalentes al Efectivo</b>	<b>92,952,394.01</b>	<b>(305,601,986.27)</b>
<b>Efectivo y Equivalentes al Efectivo al Inicio del Ejercicio</b>	<b>504,826,696.34</b>	<b>810,428,682.61</b>
<b>Efectivo y Equivalentes al Efectivo al Final del Ejercicio</b>	<b>597,779,090.35</b>	<b>504,826,696.34</b>

**SISTEMA CONTABLE 2023**  
**ESTADO ANALITICO DEL ACTIVO**  
**DEL 01 DE ENERO AL 31 DE DICIEMBRE DEL 2023**  
 (Cifras en Pesos)

Página 1 de 1

Fecha: 07/03/2024

Concepto	Saldo Inicial	Cargos del Período	Abonos del Período	Saldo Final	Variación del Período
<b>ACTIVO</b>	<b>2,142,762,252.90</b>	<b>39,827,891,342.71</b>	<b>39,475,278,431.70</b>	<b>2,495,375,163.91</b>	<b>352,612,911.01</b>
<b>ACTIVO CIRCULANTE</b>	<b>588,822,107.35</b>	<b>39,373,176,344.51</b>	<b>39,254,101,481.12</b>	<b>707,896,970.74</b>	<b>119,074,863.39</b>
Efectivo y Equivalentes	504,826,696.34	39,276,846,275.42	39,183,893,881.41	597,779,090.35	92,952,394.01
Derechos a Recibir Efectivo o Equivalentes	647,331.06	15,068,490.14	14,438,182.53	1,277,638.67	630,307.61
Derechos a Recibir Bienes o Servicios	0.00	0.00	0.00	0.00	0.00
Inventarios	0.00	0.00	0.00	0.00	0.00
Almacenes	83,348,079.95	81,261,578.95	55,769,417.18	108,840,241.72	25,492,161.77
Estimación por Pérdida o Deterioro de Activos Circulantes	0.00	0.00	0.00	0.00	0.00
Otros Activos Circulantes	0.00	0.00	0.00	0.00	0.00
<b>ACTIVO NO CIRCULANTE</b>	<b>1,553,940,145.55</b>	<b>454,714,998.20</b>	<b>221,176,950.58</b>	<b>1,787,478,193.17</b>	<b>233,538,047.62</b>
Inversiones Financieras a Largo Plazo	0.00	0.00	0.00	0.00	0.00
Derechos a Recibir Efectivo o Equivalentes a Largo Plazo	46,964,711.97	4,566,217.66	1,644,320.88	49,886,608.75	2,921,896.78
Bienes Inmuebles, Infraestructura y Construcciones en Proceso	1,347,666,878.57	415,121,326.38	200,412,701.66	1,562,375,503.29	214,708,624.72
Bienes Muebles	147,836,527.47	33,791,830.32	18,568,501.14	163,059,856.65	15,223,329.18
Activos Intangibles	11,238,714.38	802,856.00	76,676.00	11,964,894.38	726,180.00
Depreciación, Deterioro y Amortización Acumulada de Bienes	0.00	0.00	0.00	0.00	0.00
Activos Diferidos	233,313.16	432,767.84	474,750.90	191,330.10	(41,983.06)
Estimación por Pérdida o Deterioro de Activos no Circulantes	0.00	0.00	0.00	0.00	0.00
Otros Activos no Circulantes	0.00	0.00	0.00	0.00	0.00

**EDUCACIÓN FEDERALIZADA**  
**SISTEMA CONTABLE 2023**  
**ESTADO ANALÍTICO DE LA DEUDA Y OTROS PASIVOS**  
**DEL 1o. DE ENERO AL 31 DE DICIEMBRE DE 2023**  
**(Cifras en Pesos)**

DENOMINACIÓN DE LAS DEUDAS	MONEDA DE CONTRATACIÓN	INSTITUCIÓN O PAIS ACREEDOR	SALDO INICIAL DEL PERÍODO	SALDO FINAL DEL PERÍODO
<b>DEUDA PÚBLICA</b>				
<b>Corto Plazo</b>				
<b>Deuda Interna</b>			<b>0.00</b>	<b>0.00</b>
Instituciones de Crédito				
BBVA MEXICO, S.A.	Moneda Nacional	México	0.00	0.00
BANOBRAS, S.N.C.	Moneda Nacional	México	0.00	0.00
BANORTE, S.A.	Moneda Nacional	México	0.00	0.00
INTERACCIONES, S.A.	Moneda Nacional	México	0.00	0.00
SANTANDER, S.A.	Moneda Nacional	México	0.00	0.00
SCOTIABANK INVERLAT, S.A.	Moneda Nacional	México	0.00	0.00
Títulos y Valores	Moneda Nacional	México	0.00	0.00
Arrendamientos Financieros	Moneda Nacional	México	0.00	0.00
<b>Deuda Externa</b>			<b>0.00</b>	<b>0.00</b>
Organismos Financieros Internacionales				
Deuda Bilateral				
Títulos y Valores				
Arrendamientos Financieros				
<b>Subtotal de Deuda Pública a Corto Plazo</b>			<b>0.00</b>	<b>0.00</b>
<b>Largo Plazo</b>				
<b>Deuda Interna</b>			<b>0.00</b>	<b>0.00</b>
Instituciones de Crédito				
BBVA MEXICO, S.A.	Moneda Nacional	México	0.00	0.00
BANOBRAS, S.N.C.	Moneda Nacional	México	0.00	0.00
BANORTE, S.A.	Moneda Nacional	México	0.00	0.00
SANTANDER, S.A.	Moneda Nacional	México	0.00	0.00
Títulos y Valores	Moneda Nacional	México	0.00	0.00
Arrendamientos Financieros	Moneda Nacional	México	0.00	0.00
<b>Deuda Externa</b>			<b>0.00</b>	<b>0.00</b>
Organismos Financieros Internacionales				
Deuda Bilateral				
Títulos y Valores				
Arrendamientos Financieros				
<b>Subtotal de Deuda Pública a Largo Plazo</b>			<b>0.00</b>	<b>0.00</b>
<b>Total de Otros Pasivos</b>	Moneda Nacional	México	<b>261,518,154.02</b>	<b>305,079,524.69</b>
<b>Total de Deuda Pública y Otros Pasivos</b>			<b>261,518,154.02</b>	<b>305,079,524.69</b>

SISTEMA CONTABLE 2023  
INFORME SOBRE PASIVOS CONTINGENTES  
DEL 1o. DE ENERO AL 31 DE DICIEMBRE DE 2023

---

De conformidad a las Principales Reglas de Registro y Valoración del Patrimonio (Elementos Generales), emitidas por el Consejo Nacional de Armonización Contable, publicadas en el capítulo reformado en el Diario Oficial de la Federación el 06 de octubre del 2014, y última reforma del 23 de diciembre de 2020, los Pasivos Contingentes consideran:

- a) Una obligación posible, surgida a raíz de sucesos pasados, cuya existencia ha de ser confirmada sólo por la ocurrencia, o en su caso, por la no ocurrencia, de uno o más eventos inciertos en el futuro, que no están enteramente bajo el control del Ente Público.
- b) Una obligación presente, surgida a raíz de sucesos pasados, que no se ha reconocido contablemente porque: no es probable que la entidad tenga que satisfacerla, desprendiéndose de recursos que incorporen beneficios económicos; o bien el importe de la obligación no pueda ser medido con la suficiente fiabilidad.

Al respecto, se informa que éste Ente Público a esta fecha **NO cuenta con Pasivos Contingentes** significativos pendientes de pago, ya que estos se reconocen y se liquidan en el transcurso del ejercicio, en la vigencia del presupuesto.



---

**NOTAS A LOS ESTADOS FINANCIEROS**

**Introducción**

Atendiendo a lo establecido por el artículo 17 de la Ley General de Contabilidad Gubernamental, cada ente público es responsable de su contabilidad, de la operación del sistema y en consecuencia de la información que proporciona para la integración de la Cuenta Pública.

De conformidad al artículo 46, fracción I, inciso g), 47, 48 y 49 de la Ley General de Contabilidad Gubernamental, así como, a la normatividad emitida por el Consejo Nacional de Armonización Contable, a continuación, se presentan las notas a los estados financieros de **Educación Federalizada**, correspondiente al 31 de diciembre de 2023, con los siguientes apartados:

- Notas de Gestión Administrativa,
- Notas de Desglose, y
- Notas de Memoria (Cuentas de Orden).

---

**NOTAS DE GESTIÓN ADMINISTRATIVA**

**1.- Autorización e Historia**

**a) Fecha de Creación del Ente Público**

En México, la Educación se reconoce como un derecho social con la promulgación de la Constitución Política de los Estados Unidos Mexicanos en 1917, el Artículo Tercero Constitucional y la Ley General de Educación sustentan los principios de una educación básica obligatoria, laica, gratuita. La función social de la educación se distribuye entre la Federación, los Estados y los Municipios.

En Chiapas, se considera que la educación en el Estado tuvo sus inicios en el año de 1896, con la creación del Órgano Administrativo denominado "Ramo de Instrucción Pública", posteriormente "Sección de Justicia e Instrucción Pública".

En 1921, se crea en el país la Secretaría de Educación Pública. Dentro de la construcción del Sistema Educativo Nacional, reviste el proceso de descentralización de los servicios educativos para el acceso de los servicios educativos.

En 1923, se crea la Delegación de Educación Federal, la cual tenía como objetivo principal vigilar y hacer cumplir las disposiciones de la política educativa que emitiera la recién formada Secretaría de Educación Pública.

En abril de 1973, se publicó el Programa de Descentralización de Funciones. En consecuencia, la Secretaría de Educación Pública, instaló nueve Unidades de Servicios Descentralizados (USEDES) y treinta Subunidades de servicios Descentralizados (SUBSEDES) en el interior del país. Cuatro años más tarde, se publica el Decreto Presidencial el 20 de marzo de 1978, en el Diario Oficial de la Federación mediante el cual acuerda el establecimiento de las delegaciones generales de la SEP en cada una de las Entidades Federativas.

En 1977, por Decreto de la Ley Orgánica de la Administración Pública del Estado de Chiapas, se crea la Secretaría de Educación Pública en el Estado de Chiapas (SEPECH).

En el año de 1981, se expide la Ley de Educación para el Estado de Chiapas.

Mediante Decreto Número 324-A-92, publicado en el Periódico Oficial Número 199, de fecha 20 de mayo de 1992, se publica la creación de los "Servicios Educativos para Chiapas", con el objeto de dirigir y administrar técnicamente los establecimientos correspondientes al sistema educativo transferido al Estado.

En el año de 1993, se publican reformas y acciones de los "Servicios Educativos para Chiapas", que fueron

publicado el 24 de febrero de 1993, en número 240 bajo la publicación No. 126-A-936 y el 19 de julio de 1995 en el número 045 bajo la publicación No. 110-A-95.

En el Periódico Oficial No. 280, con fecha 29 de diciembre del año 2004, se publica el Decreto por medio del cual se ordenó la disolución del Ente Público Descentralizado denominado “Servicios Educativos para Chiapas” y su incorporación a la Secretaría de Educación del Estado, quedando como área administrativa denominada “Subsecretaría de Educación Federalizada”

Mediante Publicación 1729-A 2005-Bis, en el Periódico Oficial No. 281, 3a Sección, Tomo 11, de fecha 05 de enero de 2005, el Ejecutivo Estatal expidió el Reglamento Interior de la Secretaría de Educación.

Mediante Publicación No. 2864-A-2006 Bis, del Periódico Oficial No. 379, 38 Sección, Tomo 11, de fecha 30 de agosto de 2006, se reforman, adicionan y derogan diversos artículos del Reglamento Interior de la Secretaría de Educación.

Mediante Periódico Oficial No. 164, Tomo 111, de fecha 13 de mayo de 2009, se expide el Decreto No. 230, por el que se adiciona un segundo párrafo al artículo 84 de la Ley de Educación para el Estado de Chiapas, relacionado con el enaltecimiento, formación, respeto y promoción de los derechos de la mujer en los programas de estudios.

Mediante Publicación No. 3549-A-2012, del Periódico Oficial No. 405, Tomo III, de fecha 07 de diciembre de 2012, se publica el Reglamento Interior de la Secretaría de Educación vigente.

Mediante Periódico Oficial No. 045-2ª. Sección, Tomo III, de fecha 31 de julio de 2013, se expide el Decreto No. 238, en el que se publica la última reforma de la Ley de Educación para el Estado de Chiapas.

### ***b) Principales Cambios en su Estructura***

Con la creación de **Educación Federalizada**; tiene definido sus facultades y obligaciones en el Reglamento Interior de la Secretaría de Educación publicado el 07 de diciembre de 2012 en el periódico oficial No.405 pub. 3549-A-2012 con la finalidad de contar con un instrumento que estableciera las normas jurídicas para definir la integración, organización, fortalecimiento y consolidación de la Secretaría de Educación, que permitiera de manera clara y precisa determinar su estructura administrativa.

## **2.- Panorama Económico y Financiero**

La situación económica y financiera de **Educación Federalizada** fue aceptable durante el ejercicio; debido a que fueron tomados en cuenta todos los lineamientos y normas emitidos por el Consejo Nacional de Armonización Contable (CONAC), y los recursos ministrados por la Secretaría de Hacienda fueron presupuestados y erogados de manera adecuada tanto presupuestal, contable y financiera.

## **3.- Organización y Objeto Social**

### ***a) Objeto Social***

**Educación Federalizada** tiene el propósito de fortalecer el sistema educativo estatal, procurar el acceso y permanencia a una educación de calidad en todos sus tipos y modalidades, adecuada a las necesidades de la población, a través de una gestión administrativa eficiente, que contribuya al mejoramiento institucional, al progreso social y al desarrollo del estado de Chiapas y de la nación.

### ***b) Principal Actividad***

- Elaborar los programas anuales en materia de educación, ejecutarlos vigilando el cumplimiento de las disposiciones legales.

**EDUCACIÓN FEDERALIZADA**  
**NOTAS A LOS ESTADOS FINANCIEROS**  
**DEL 1 DE ENERO AL 31 DE DICIEMBRE DE 2023**  
**(Cifras en Pesos)**

- Fomentar la enseñanza pública autorizando la participación privada, cuidando estrictamente que la calidad y los servicios educativos que se presten, contribuyan al mejoramiento social; así como también promover y en su caso, por sí o a través de sus órganos, ejecutar las acciones necesarias para impulsar el desarrollo de programas que promuevan y fomenten el deporte, y apoyar a los valores deportivos que representen al Estado en las justas deportivas locales y nacionales.
- Ejecutar los programas de educación en los niveles preescolar, primaria, secundaria, preparatoria y profesional, incluyendo la promoción de la enseñanza y la investigación a través de licenciaturas, diplomados, especialidades y postgrados.
- Expedir los títulos, certificados, diplomas y constancias de estudios por los que otorgue autorización y llevar el registro de profesionistas, diplomados, especialistas y posgraduados.
- Revalidar estudios, grados, diplomas o títulos, equivalentes a la enseñanza que se imparta en el Estado conforme a las disposiciones legales.
- Diseñar y operar programas de alfabetización y educación bilingüe, coordinándose con las dependencias federales y estatales.
- Promover la lectura y cooperar en la instalación de bibliotecas y hemerotecas en los centros educativos y de enseñanza.
- Privilegiar la orientación educativa en coordinación con las instituciones privadas y oficiales, identificando las necesidades de profesionistas y especialistas que requiera el Estado para su desarrollo.
- Fomentar el intercambio académico, científico, tecnológico y humanístico con instituciones locales, nacionales e internacionales y promover su vinculación con las actividades públicas y privadas.
- Instrumentar el programa estatal de ciencia y desarrollo tecnológico que apoye el avance en la investigación y el equipamiento de la infraestructura científica y tecnológica.
- Promover el establecimiento de escuelas bilingües que fortalezcan las tradiciones y cultura de los pueblos indios.
- Programar, promover y en su caso, por sí o a través de sus órganos o los descentralizados sectorizados a su ramo, ejecutar obras de construcción, reubicación, equipamiento, ampliación y mantenimiento de los edificios y espacios educativos del Estado.

***c) Ejercicio Fiscal***

Ejercicio 2023

***d) Régimen Jurídico***

La Secretaría de Educación, es una Dependencia del Poder Ejecutivo Estatal que tiene a su cargo el despacho de los asuntos que le confiere la Ley Orgánica de la Administración Pública del Estado de Chiapas, la Ley General De Educación, Ley de Educación para el Estado de Chiapas, su Reglamento Interior y demás disposiciones legales aplicables dentro del ámbito de su competencia.

***e) Consideraciones Fiscales del Ente***

La Secretaría de Educación se encuentra englobada en el Registro del Sistema de Administración con la Razón Social Gobierno del Estado de Chiapas, cuya actividad económica es la administración pública estatal en general, dentro del régimen de personas morales con fines no lucrativos y sus obligaciones fiscales son las siguientes:

- Retener el ISR por Arrendamiento de inmuebles y depositarlo a la cuenta bancaria de la Secretaria de Hacienda del Estado para el entero correspondiente.
- Retener el ISR por Sueldos y Salarios (asimilados a salarios) y depositarlo a la cuenta bancaria de la Secretaria de Hacienda del Estado para el entero correspondiente.
- Retener el ISR por Servicios Profesionales y depositarlo a la cuenta bancaria de la Secretaria de Hacienda del Estado para el entero correspondiente.
- Retener y enterar los conceptos que se derivan de los pagos de sueldos a los terceros Instituciones y no Institucionales

**EDUCACIÓN FEDERALIZADA  
NOTAS A LOS ESTADOS FINANCIEROS  
DEL 1 DE ENERO AL 31 DE DICIEMBRE DE 2023  
(Cifras en Pesos)**

- Retener y enterar el 2% de Impuesto Sobre Nóminas.
- Retener y enterar el 6% de Impuesto de Contribución adicional para el Desarrollo Económico y Social en la Entidad

**f) Estructura Organizacional Básica**

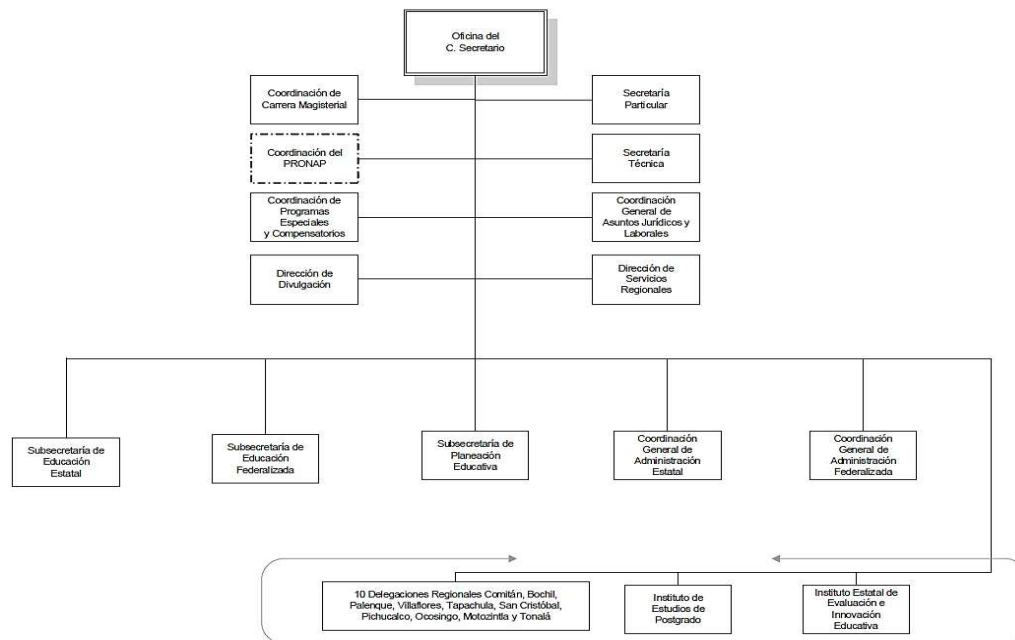

**g) Fideicomisos de los cuales es Fideicomitente o Fideicomisario, y Contratos Análogos, incluyendo Mandatos de los cuales es parte**

(No Aplica)

**4.- Bases de Preparación de los Estados Financieros**

Para llevar a cabo la preparación de los Estados Financieros del presente ejercicio se consideró lo siguiente:

**a) Si se ha observado la normatividad emitida por el CONAC y las disposiciones legales aplicables.**

Se ha observado las disposiciones legales de la Normatividad emitida por el CONAC y la Ley General de Contabilidad Gubernamental (LGCG), siendo congruente con la armonización contable en la emisión de los estados financieros.

**b) La normatividad aplicada para el reconocimiento, valuación y revelación de los diferentes rubros de la información financiera, así como las bases de medición utilizadas para la elaboración de los estados financieros; por ejemplo: costo histórico, valor de realización, valor razonable, valor de recuperación o cualquier otro método empleado y los criterios de aplicación de los mismos.**

Todas las cuentas que afectan económicamente a **Educación Federalizada**, están cuantificados en términos monetarios y se registran al costo histórico. El costo histórico de las operaciones corresponde al monto erogado para su adquisición conforme a la documentación contable original justificativa y comprobatoria.

**c) Postulados Básicos de Contabilidad Gubernamental (PBCG).**

Las bases de preparación de los estados financieros de **Educación Federalizada**, aplican los postulados básicos siguientes:

- 1.- Sustancia Económica
- 2.- Entes Públicos
- 3.- Existencia Permanente
- 4.- Revelación Suficiente
- 5.- Importancia Relativa
- 6.- Registro e Integración Presupuestaria
- 7.- Consolidación de la Información Financiera
- 8.- Devengo Contable
- 9.- Valuación
- 10.- Dualidad Económica
- 11.- Consistencia

**d) Normatividad supletoria. En caso de emplear varios grupos de normatividades (normatividades supletorias), deberá realizar la justificación razonable correspondiente, su alineación con los PBCG y a las características cualitativas asociadas descritas en el Marco Conceptual de Contabilidad Gubernamental (MCCG) y sus modificaciones**

(No Aplica)

**e) Para las Entidades que por primera vez estén implementando la base devengado de acuerdo a la Ley de Contabilidad; deberán revelar las nuevas políticas de reconocimiento, su plan de implementación, revelar los cambios en las políticas, la clasificación y medición de las mismas, así como su impacto en la información financiera, y presentar los últimos estados financieros con la normatividad anteriormente utilizada con las nuevas políticas para fines de comparación en la transición a la base de devengado.**

(No Aplica)

**5.- Políticas de Contabilidad Significativas**

(No Aplica)

**6.- Posición en Moneda Extranjera y Protección por Riesgo Cambiario**

(No Aplica)

**7.- Reporte Analítico del Activo**

En las reglas específicas del Registro y Valoración del Patrimonio emitidas por el Consejo Nacional de Armonización Contable, se definió como vida útil de un activo, al periodo durante el que se espera utilizar el activo, además, se menciona que se considerará que un activo tiene una vida útil indefinida cuando, sobre la base de un análisis de todos los factores relevantes, no exista un límite previsible al periodo a lo largo del cual se espera que el activo genere rendimientos económicos o potencial de servicio, o a la utilización en la producción de bienes y servicios públicos. Con base en estas reglas, los activos de **Educación Federalizada**, sitúa la valoración de sus bienes tangibles e intangibles aplicando la depreciación y amortización, utilizando el procedimiento establecido por el Consejo Nacional de Armonización Contable (CONAC).

Las principales variaciones que presenta el activo del 1 de enero al 31 de diciembre de 2023, se integra de la siguiente manera:

**EDUCACIÓN FEDERALIZADA**  
**NOTAS A LOS ESTADOS FINANCIEROS**  
**DEL 1 DE ENERO AL 31 DE DICIEMBRE DE 2023**  
**(Cifras en Pesos)**

- a) La variación positiva por \$ 92,952,394.01, del rubro de efectivo y equivalentes se debe a los recursos financieros del Fondo de Aportaciones para la Nómina Educativa y Gasto Operativo (FONE) 2017, 2018, 2019, 2020, 2021, 2022 y 2023, otorgados a las unidades administrativas dependientes de este ente, y que se encuentran pendientes de comprobar o reintegrar; a las disponibilidades en las cuentas bancarias administradoras y ejecutoras; por las inversiones en mesa de dinero de las cuentas bancarias del ejercicio 2022 y 2023; por las ministraciones del ejercicio fiscal 2023 que se encuentran pendiente de depósito de los recursos por parte de Tesorería Única, de la Secretaría de Hacienda.
- b) La variación positiva por \$ 630,307.61, del rubro de derechos a recibir efectivo o equivalentes, se debe a los recursos otorgados a empleados de este ente por concepto de viáticos, y que a la fecha del periodo, se encuentran pendientes de comprobar los gastos; por los embargos de laudos a las cuentas bancarias y las comisiones bancarias pendiente de bonificación por parte de la institución bancaria.
- c) La variación positiva por \$ 25,492,161.77, del rubro de almacenes, es debido a las salidas de almacén de bienes de consumo adquiridos con recursos presupuestales del ejercicio 2019, 2020, 2022 y 2023.
- d) La variación positiva por \$ 2,921,896.78, del rubro de derechos a recibir efectivo o equivalentes a largo plazo, a los embargos a las cuentas bancarias promovidos por empleados de Educación Estatal y las comisiones bancarias pendiente de bonificación por parte de la institución bancaria, todos de ejercicio anterior.
- e) En el rubro de bienes muebles, infraestructura y construcciones en proceso, la variación positiva por la cantidad de \$ 214,708,624.72, se debe a los registros de las obras terminadas en las escuelas oficiales en el ejercicio 2019, efectuadas por el Instituto de la Infraestructura Física Educativa del Estado de Chiapas (INIFECH).
- f) En el rubro de bienes muebles, la variación positiva por la cantidad de \$ 15,223,329.18, es debido a las adquisiciones de mobiliario y equipo de administración y vehículos, ambos necesarios para el desarrollo de las actividades en esta dependencia, así también, como a los movimientos de bajas en los bienes muebles, en la depuración de esos saldos.
- g) En el rubro de activos intangibles, la variación positiva por la cantidad de \$ 726,180.00, es debido a las adquisiciones de licencias, para uso en los equipos informáticos de esta dependencia.
- g) En el rubro de activos diferidos, la variación negativa por la cantidad de \$ 41,983.06, es debido a la regularización presupuestal y contable de los saldos de años anteriores.

## **8.- Fideicomisos, Mandatos y Análogos**

**Educación Federalizada** no tiene Fideicomisos bajo su responsabilidad o donde se haya hecho aportación de recursos alguna.

## **9.- Reporte de la Recaudación**

(No Aplica)

## **10.- Información sobre la Deuda y el Reporte Analítico de la Deuda**

(No Aplica)

## **11.- Calificaciones Otorgadas**

(No Aplica)

## **12.- Proceso de Mejora**

***a) Principales Políticas de Control Interno***

Manual de Procedimientos: Nos indica los procedimientos que debemos seguir de forma ordenada en el desarrollo de las actividades; evitando duplicidad de esfuerzos.

Ley General de Contabilidad Gubernamental (LGCG): Nos establece los criterios generales que rigen la contabilidad gubernamental y la emisión de información financiera, incluyendo la presupuestaria y programática en forma razonable y transparente.

Normatividad Contable: Tiene por objeto efectuar el registro contable de los recursos públicos y la preparación de informes financieros de forma armonizada, que dan transparencia para la interpretación, evaluación, fiscalización y entrega de informes; regulando las operaciones contables.

Normas Presupuestarias: Nos indica cómo se ejecuta el gasto público, administrándolo con eficiencia, eficacia, economía, transparencia y honradez, para rendir cuentas de los recursos públicos, así mismo contribuir a fortalecer la armonización presupuestaria y contable.

***b) Medidas de Desempeño Financiero, Metas y Alcance***

A través del proceso de armonización contable, se da un cambio trascendental para atender en tiempo y forma el nuevo esquema de la contabilidad gubernamental, logrando resultados en materia de información financiera, transparencia y rendición de cuentas, así como, mantener la liquidez y solvencia económica.

**13.- Información por Segmentos**

(No Aplica)

**14.- Eventos Posteriores al Cierre**

(No Aplica)

**15.- Partes Relacionadas**

“No existen partes relacionadas que pudieran ejercer influencia significativa sobre la toma de decisiones financieras y operativas”

**16.- Responsabilidad sobre la Presentación Razonable de la Información Contable**

“Bajo protesta de decir verdad declaramos que los Estados Financieros y sus Notas, son razonablemente correctos y son responsabilidad del emisor”



**NOTAS DE DESGLOSE**
**NOTAS AL ESTADO DE ACTIVIDADES**

El Estado de Actividades refleja el resultado entre el saldo total de los ingresos captados y el saldo total de los gastos incurridos por **Educación Federalizada**, cuya diferencia positiva o negativa determina el ahorro o desahorro del 1 de enero al 31 de diciembre de 2023, sin considerar la inversión física en Bienes Muebles e Inmuebles, Infraestructura y Construcciones en Proceso. De esta forma el resultado durante este periodo refleja un ahorro por \$ **404,051,528.59**.

**Ingresos y Otros Beneficios**
***Ingresos de Gestión***
***Participaciones, Aportaciones, Convenios, Incentivos Derivados de la Colaboración Fiscal, Fondos Distintos de Aportaciones, Transferencias, Asignaciones, Subsidios y Subvenciones, y Pensiones y Jubilaciones***

Al 31 de diciembre de 2023, el 15% o más de este rubro están integrados por recursos presupuestales radicados a través de transferencias que la Secretaría de Hacienda realiza con base al presupuesto autorizado, para llevar a cabo las actividades de **Educación Federalizada**.

**PARTICIPACIONES, APORTACIONES, CONVENIOS, INCENTIVOS DERIVADOS DE LA COLABORACIÓN FISCAL, FONDOS DISTINTOS DE APORTACIONES, TRANSFERENCIAS, ASIGNACIONES, SUBSIDIOS Y SUBVENCIONES, Y PENSIONES Y JUBILACIONES**

( Cifras en Pesos )

CONCEPTO	NATURALEZA	2023	2022
Transferencias, Asignaciones, Subsidios y Subvenciones, y Pensiones y Jubilaciones	Acreedora	\$ 21,511,497,876.07	\$ 19,861,980,464.75
	<b>SUMAS</b>	<b>\$ 21,511,497,876.07</b>	<b>\$ 19,861,980,464.75</b>

***Otros Ingresos y Beneficios***

El rubro de Otros Ingresos y Beneficios, corresponden a ingresos obtenidos al 31 de diciembre de 2023. A continuación se explican aquellas que en lo individual representan el 15 % o más del total de las mismas, integrado por: aperturas de cuentas bancarias y por redondeo a favor en el pago de impuestos y facturas.

**OTROS INGRESOS Y BENEFICIOS**

( Cifras en Pesos )

CONCEPTO	NATURALEZA	2023	2022
Otros Ingresos y Beneficios Varios	Acreedora	\$ 276.93	\$ 336.85
	<b>SUMAS</b>	<b>\$ 276.93</b>	<b>\$ 336.85</b>

**TOTAL DE INGRESOS Y OTROS BENEFICIOS \$ 21,511,498,153.00 \$ 19,861,980,801.60**



**Gastos y Otras Pérdidas**
**Gastos de Funcionamiento**

Los gastos de funcionamiento lo integran todas las erogaciones realizadas en la operatividad al 31 de diciembre de 2023, principalmente en los capítulos 1000 Servicios Personales, 2000 Materiales y Suministros, y 3000 Servicios Generales.

Del total de los Gastos y Otras Pérdidas, se explican aquellas que en lo individual representan el 15 % o más, de la totalidad de las mismas, el cual se integra de la siguiente manera: el importe de \$ 20,227,513,130.16 correspondiente a pagos de sueldos y salarios del personal que labora en **Educación Federalizada**, el importe de \$ 69,789,974.81 de Materiales y Suministros lo integran los pagos por adquisición de materiales de administración, servicio de alimentos, combustible y lubricantes, uniformes, herramientas y refacciones y el importe de \$ 691,290,098.61 de Servicios Generales corresponden por los pagos de servicio telefónico, energía eléctrica, agua potable, arrendamiento de edificios, de vigilancia, fletes y maniobras, viáticos, pasajes y eventos oficiales,

<b>GASTOS DE FUNCIONAMIENTO</b>		
<b>( Cifras en Pesos )</b>		
<b>CONCEPTO</b>	<b>2023</b>	<b>2022</b>
Servicios Personales	\$ 20,227,513,130.16	\$ 18,737,255,475.84
Materiales y Suministros	69,789,974.81	131,718,155.75
Servicios Generales	691,290,098.61	571,299,488.47
<b>SUMAS</b>	<b>\$ 20,988,593,203.58</b>	<b>\$ 19,440,273,120.06</b>

**Transferencias, Asignaciones, Subsidios y Otras Ayudas**

Las Transferencias, Asignaciones, Subsidios y Otras Ayudas, que en lo individual representan el 15 % o más del total del rubro, lo integran todas las erogaciones realizadas en la operatividad al 31 de diciembre de 2023, por el importe de \$ 116,893,605.01, por concepto de ayudas sociales a personas por los pagos por prestación de servicios en educación en el estado de Chiapas y becas.

<b>TRANSFERENCIAS, ASIGNACIONES, SUBSIDIOS Y OTRAS AYUDAS</b>		
<b>( Cifras en Pesos )</b>		
<b>CONCEPTO</b>	<b>2023</b>	<b>2022</b>
Ayudas Sociales	\$ 116,893,605.01	\$ 116,449,603.90
<b>SUMAS</b>	<b>\$ 116,893,605.01</b>	<b>\$ 116,449,603.90</b>

**Otros Gastos y Pérdidas Extraordinarias**

Las Estimaciones, Depreciaciones, Deterioros, Obsolescencia y Amortizaciones, lo integran todas las bajas derivados de la depuración de los Estados Financieros, en las cuentas de activos en los bienes muebles, así como, el registro de aquellos bienes enajenables e inventariables, cuyo costo unitario de adquisición no sobrepasa 70 veces el valor diario de la unidad de Medida y Actualización (UMA), al 31 de diciembre de 2023, por el importe de \$ 1,959,815.82.

**EDUCACIÓN FEDERALIZADA**  
**NOTAS A LOS ESTADOS FINANCIEROS**  
**DEL 1 DE ENERO AL 31 DE DICIEMBRE DE 2023**  
**(Cifras en Pesos)**

<b>OTROS GASTOS Y PÉRDIDAS EXTRAORDINARIAS</b>		
( Cifras en Pesos )		
<b>CONCEPTO</b>	<b>2023</b>	<b>2022</b>
Estimaciones, Depreciaciones, Deterioros, Obsolescencia y Amortizaciones	\$ 1,574,173.82	\$ 582,415.50
Otros Gastos	385,642.00	991,332.15
<b>SUMAS</b>	<b>\$ 1,959,815.82</b>	<b>\$ 1,573,747.65</b>
<b>TOTAL DE GASTOS Y OTRAS PÉRDIDAS</b>	<b>\$ 21,107,446,624.41</b>	<b>\$ 19,558,296,471.61</b>

**NOTAS AL ESTADO DE SITUACIÓN FINANCIERA**

El Estado de Situación Financiera muestra la posición financiera de **Educación Federalizada**, valuados y elaborados de acuerdo con los Postulados Básicos de Contabilidad Gubernamental, Normas y Metodología para la Emisión de Información Financiera y Estructura de los Estados Financieros del Ente Público y Característica de sus Notas, emitidos por el Consejo Nacional de Armonización Contable (CONAC), el cual refleja los bienes y derechos que se clasifican en rubros de acuerdo a su disponibilidad de liquidez al igual que sus obligaciones o compromisos, agrupándolas con relación a su exigibilidad.

**ACTIVO**

El activo se compone de los fondos, valores, derechos y bienes cuantificados en términos monetarios, los cuales dispone **Educación Federalizada**, para la operatividad y la prestación de servicios públicos, éste se integra como sigue:

**Circulante**

**Efectivo y Equivalentes**

El rubro de efectivo y equivalentes al 31 de diciembre de 2023, asciende a \$ 597,779,090.35, el cual representa el 84.4 % del total de activo circulante, se integra por las ministraciones de recursos entregados a las unidades administradoras para los gastos de operación; la disponibilidad financiera para cubrir los compromisos de pagos a los diferentes proveedores, pagos de impuestos y otras contribuciones, y las economías de ejercicios anteriores pendientes de reintegrar a la Tesorería de la Federación y Tesorería Única de la Secretaría de Hacienda; así también, como a las inversiones financieras y las ministraciones pendiente de depositar a las cuentas bancarias por parte de Tesorería Única de la Secretaría de Hacienda, del ejercicio 2023, También, se encuentran los recursos para gastos menores y emergentes, mismos que se encuentran pendientes de ser reintegrados.

<b>EFFECTIVO Y EQUIVALENTES</b>		
( Cifras en Pesos )		
<b>CONCEPTO</b>	<b>2023</b>	<b>2022</b>
<b>Efectivo</b>	\$ 3,664,881.78	\$ 2,742,482.27
<b>Bancos/Dependencias y Otros</b>	212,977,372.95	217,733,381.24
<b>Inversiones Temporales (Hasta 3 Meses)</b>	198,863,652.90	160,995,320.78
<b>Fondos con Afectación Específica</b>	182,273,182.72	123,355,512.05
<b>SUMAS</b>	<b>\$ 597,779,090.35</b>	<b>\$ 504,826,696.34</b>

**EDUCACIÓN FEDERALIZADA**  
**NOTAS A LOS ESTADOS FINANCIEROS**  
**DEL 1 DE ENERO AL 31 DE DICIEMBRE DE 2023**  
**(Cifras en Pesos)**

<b>FONDOS CON AFECTACIÓN ESPECÍFICA</b>	<b>2023</b>	<b>2022</b>
Ingresos Estatales	\$ 2,183,178.60	\$ 2,183,178.60
Participaciones a Entidades Federativas y Municipios	180,090,004.12	121,172,333.45
<b>SUMAS</b>	<b>\$ 182,273,182.72</b>	<b>\$ 123,355,512.05</b>

**Derechos a Recibir Efectivo o Equivalentes**

Este rubro del activo asciende a \$ 1,277,638.67, el cual representa el 0.2 % del total del activo circulante, corresponde al periodo que se informa, se integra por las ministraciones de viáticos y del programa orientación a padres de familia pendientes de comprobar, embargos a las cuentas bancarias, promovidos por empleados de Educación Estatal y por las comisiones bancarias por manejo de las cuentas, pendiente de bonificar por parte de la institución bancaria, correspondiente al ejercicio 2023.

<b>DERECHOS A RECIBIR EFECTIVO O EQUIVALENTES</b>			
<b>( Cifras en Pesos )</b>			
<b>CONCEPTO</b>	<b>VENCIMIENTO (DÍAS)</b>	<b>2023</b>	<b>2022</b>
<b>Deudores Diversos por Cobrar a Corto Plazo</b>	≤ 365	\$ 1,277,638.67	\$ 647,331.06
<b>SUMAS</b>		<b>\$ 1,277,638.67</b>	<b>\$ 647,331.06</b>

<b>DEUDORES DIVERSOS POR COBRAR A CORTO PLAZO</b>	<b>VENCIMIENTO (DÍAS)</b>	<b>2023</b>	<b>2022</b>
Deudores Morosos por cobrar a Corto Plazo	≤ 365	\$ 55,680.00	\$ 79,308.00
Otros Deudores diversos por cobrar a Corto Plazo	≤ 365	1,221,958.67	568,023.06
<b>SUMAS</b>		<b>\$ 1,277,638.67</b>	<b>\$ 647,331.06</b>

**Almacenes**

Este rubro asciende a la cantidad de \$ 108,840,241.72, el cual representa el 15.4 % del total del activo circulante, se integra por las existencias de materiales y suministros de consumo que fueron adquiridas durante el ejercicio 2019, 2020, 2021, 2022 y 2023.

<b>ALMACENES</b>		
<b>( Cifras en Pesos )</b>		
<b>CONCEPTO</b>	<b>2023</b>	<b>2022</b>
<b>Almacén de Materiales y suministros de Consumo</b>	\$ 108,840,241.72	\$ 83,348,079.95
<b>SUMAS</b>	<b>\$ 108,840,241.72</b>	<b>\$ 83,348,079.95</b>

**EDUCACIÓN FEDERALIZADA  
 NOTAS A LOS ESTADOS FINANCIEROS  
 DEL 1 DE ENERO AL 31 DE DICIEMBRE DE 2023  
 (Cifras en Pesos)**

<b>ALMACÉN DE MATERIALES Y SUMINISTROS DE CONSUMO</b>	<b>2023</b>	<b>2022</b>
Almacén de Materiales y suministros de Consumo 2019	\$ 2,565,423.51	\$ 12,679,350.10
Almacén de Materiales y suministros de Consumo 2020	16,209,199.87	19,782,445.88
Almacén de Materiales y suministros de Consumo 2021	8,324,250.20	9,612,067.90
Almacén de Materiales y suministros de Consumo 2022	21,486,660.81	41,274,216.07
Almacén de Materiales y suministros de Consumo 2023	60,254,707.33	0
<b>SUMAS</b>	<b>\$ 108,840,241.72</b>	<b>\$ 83,348,079.95</b>

**No Circulante**
***Derechos a Recibir Efectivo o Equivalentes a Largo Plazo***

Este rubro asciende a la cantidad de \$ 49,886,608.75, el cual representa el 2.8 % del total del activo no circulante; se integra por cuentas por recuperar por pagos en demasía a los terceros institucionales y no institucionales, derivados por las cancelaciones de cheques emitidos por concepto de servicios personales, por recursos pendiente de comprobar por concepto de servicios personales, por los embargos a las cuentas bancarias por concepto de laudos y por las emisiones de cheques de caja para evitar embargos a las cuentas bancarias, y cargos bancarios por aclarar, correspondientes a los ejercicios 2004 al 2006 y 2009 al 2022.

<b>DERECHOS A RECIBIR EFECTIVO O EQUIVALENTES A LARGO PLAZO</b>			
<b>( Cifras en Pesos )</b>			
<b>CONCEPTO</b>	<b>VENCIMIENTO (DÍAS)</b>	<b>2023</b>	<b>2022</b>
<b>Documentos por Cobrar a Largo Plazo</b>	> 365	\$ 4,210,137.82	\$ 4,210,137.82
<b>Deudores Diversos a Largo Plazo</b>	> 365	42,932,458.23	40,010,561.45
<b>Otros Derechos a Recibir Efectivo o Equivalentes a Largo Plazo</b>	> 365	2,744,012.70	2,744,012.70
<b>SUMAS</b>		<b>\$ 49,886,608.75</b>	<b>\$ 46,964,711.97</b>

<b>DOCUMENTOS POR COBRAR A LARGO PLAZO</b>	<b>VENCIMIENTO (DÍAS)</b>	<b>2023</b>	<b>2022</b>
Otros Documentos por Cobrar a Largo Plazo	> 365	\$ 4,210,137.82	\$ 4,210,137.82
<b>SUMAS</b>		<b>\$ 4,210,137.82</b>	<b>\$ 4,210,137.82</b>

<b>DEUDORES DIVERSOS A LARGO PLAZO</b>	<b>VENCIMIENTO (DÍAS)</b>	<b>2023</b>	<b>2022</b>
Deudores por responsabilidades	> 365	\$ 39,990,678.72	\$ 39,599,937.59
Deudores Sujetos a Resolución Judicial	> 365	1,714,450.57	0
Cargos Bancarios por Aclarar	> 365	1,227,328.94	410,623.86
<b>SUMAS</b>		<b>\$ 42,932,458.23</b>	<b>\$ 40,010,561.45</b>

**EDUCACIÓN FEDERALIZADA**  
**NOTAS A LOS ESTADOS FINANCIEROS**  
**DEL 1 DE ENERO AL 31 DE DICIEMBRE DE 2023**  
**(Cifras en Pesos)**

OTROS DERECHOS A RECIBIR EFECTIVO O EQUIVALENTES A LARGO PLAZO	VENCIMIENTO (DÍAS)	2023	2022
Fondos Comprometidos de Gasto Corriente	> 365	\$ 2,744,012.70	\$ 2,744,012.70
<b>SUMAS</b>		<b>\$ 2,744,012.70</b>	<b>\$ 2,744,012.70</b>

**Bienes Inmuebles, Infraestructura y Construcciones en Proceso**

Este rubro asciende a la cantidad de \$ 1,562,375,503.29, que representa el 87.4 % del activo no circulante, representa los bienes Inmuebles que son propiedad de **Educación Federalizada** y fueron adquiridos a través de transferencias por el Instituto de la Infraestructura Física del Estado de Chiapas (INIFECH) y lo forman todos los edificios educativos y administrativos.

<b>BIENES INMUEBLES, INFRAESTRUCTURA Y CONSTRUCCIONES EN PROCESO</b>			
( Cifras en Pesos )			
CONCEPTO		2023	2022
<b>Edificios no Habitacionales</b>		\$ 1,562,375,503.29	\$ 1,347,666,878.57
<b>SUMAS</b>		<b>\$ 1,562,375,503.29</b>	<b>\$ 1,347,666,878.57</b>

**Bienes Muebles**

Este rubro representa los bienes muebles que son propiedad de **Educación Federalizada**, como son: Mobiliario y Equipo de Administración, Mobiliario y Equipo Educativo y Recreativo, Equipo e Instrumental Médico y de Laboratorio, Vehículos y Equipo de Transporte, Maquinaria, Otros Equipos y Herramientas y Colecciones, Obras de Arte y Objetos Valiosos, que aún se encuentran en buenas condiciones y que son básicos para la operatividad del mismo; los cuales fueron adquiridos con recursos presupuestales, así como, algunos fueron obtenidos mediante transferencias de otros entes públicos, en ejercicios anteriores.

Al 31 de diciembre de 2023, este rubro asciende a \$ 163,059,856.65, que representa el 9.1 % del activo no circulante.

<b>BIENES MUEBLES</b>			
( Cifras en Pesos )			
CONCEPTO		2023	2022
<b>Mobiliario y Equipo de Administración</b>		\$ 120,118,635.78	\$ 103,283,093.25
<b>Mobiliario y Equipo Educativo y Recreativo</b>		12,695,069.48	13,054,362.32
<b>Equipo e Instrumental Médico y de Laboratorio</b>		303,557.07	303,557.07
<b>Vehículos y Equipo de Transporte</b>		25,682,483.25	21,086,933.25
<b>Maquinaria, Otros Equipos y Herramientas</b>		4,167,510.33	10,015,980.84
<b>Colecciones, Obras de Arte y Objetos Valiosos</b>		92,600.74	92,600.74
<b>SUMAS</b>		<b>\$ 163,059,856.65</b>	<b>\$ 147,836 527.47</b>

**EDUCACIÓN FEDERALIZADA**  
**NOTAS A LOS ESTADOS FINANCIEROS**  
**DEL 1 DE ENERO AL 31 DE DICIEMBRE DE 2023**  
**(Cifras en Pesos)**

**Activos Intangibles**

Este rubro representa los activos intangibles que son propiedad de **Educación Federalizada**, como son: software y licencias, que aún se encuentran en buenas condiciones y que son básicos para la operatividad de las áreas administrativas; los cuales fueron adquiridos con recursos presupuestales en los ejercicios 1998, 2005, 2010 al 2015 y 2023.

Al 31 de diciembre de 2023, este rubro asciende a \$ 11,964,894.38, que representa el 0.7 % del activo no circulante.

ACTIVOS INTANGIBLES			
( Cifras en Pesos )			
CONCEPTO	NATURALEZA	2023	2022
Software	Deudora	\$ 654,076.21	\$ 654,056.21
Licencias	Deudora	11,310,818.17	10,584,658.17
	<b>SUMAS</b>	<b>\$ 11,964,894.38</b>	<b>\$ 11,238,714.38</b>

**Activos Diferidos**

Al 31 de diciembre de 2023, este rubro refleja un monto de \$ 191,330.10, el cual se encuentra integrado por las operaciones que están en proceso de regularización presupuestal y contable ejercicios anteriores; actualmente se están llevando a cabo las gestiones necesarias ante la Secretaría de Hacienda para su regularización.

ACTIVOS DIFERIDOS			
( Cifras en Pesos )			
CONCEPTO	NATURALEZA	2023	2022
Otros Activos Diferidos	Deudora	\$ 191,330.10	\$ 233,313.16
	<b>SUMAS</b>	<b>\$ 191,330.10</b>	<b>\$ 233,313.16</b>

OTROS ACTIVOS DIFERIDOS	NATURALEZA	2023	2022
Materiales y Suministros	Deudora	\$ 191,330.10	\$ 233,416.61
	<b>SUMAS</b>	<b>\$ 191,330.10</b>	<b>\$ 233,313.16</b>

**PASIVO**

Es el conjunto de cuentas que permite el registro de las obligaciones contraídas por **Educación Federalizada**, para el desarrollo de sus funciones y la prestación de los servicios públicos. Al 31 de diciembre de 2023, los estados financieros reflejan principalmente pasivo circulante o corto plazo, es decir, aquellas obligaciones en que la exigibilidad de pago es menor a un año, así también, pasivo no circulante o a largo plazo que representa las obligaciones con vencimiento posterior a un año.

**EDUCACIÓN FEDERALIZADA**  
**NOTAS A LOS ESTADOS FINANCIEROS**  
**DEL 1 DE ENERO AL 31 DE DICIEMBRE DE 2023**  
**(Cifras en Pesos)**

**Circulante**
**Cuentas por Pagar a Corto Plazo**

Al 31 de diciembre de 2023, este rubro asciende a la cantidad de \$ 224,868,796.54, el cual representa el 95.3 % del total del pasivo circulante, refleja el registro de prestaciones salariales del personal de burocracia y magisterio de **Educación Federalizada** como son: sueldos y salarios, prima vacacional y dominical, prima quinquenal, previsión social múltiple, despensa, incentivos y estímulos, bonos y aguinaldo devengado no pagado al periodo que se informa, así como, las aportaciones patronales al ISSSTE, SAR-FOVISSSTE y el 2 % del Impuesto Sobre Nóminas. Además, se integra por los compromisos contraídos por la adquisición de bienes de consumo e inventariables, por la contratación de servicios con proveedores.

También, forma parte las transferencias otorgadas por pagar, por concepto de ayudas sociales personas, así como becas para programas de capacitación.

Se incluyen en este rubro, el registro de las retenciones por pago a proveedores: retención del 2 % Mano de Obra, I.S.R. 1.25 % RESICO, 10 % I.S.R. Honorarios, 10 % I.S.R. arrendamiento, retención del 6 % Contribución Adicional para el Desarrollo Económico y Social en la Entidad, por pago de servicios personales: cuotas ISSSTE, cuota FOVISSSTE, I.S.S.S., créditos con instituciones financieras, aportación al fondo de ahorro, FORTE, pensión alimenticia, cuotas por seguro METLIFE.

<b>CUENTAS POR PAGAR A CORTO PLAZO</b>			
<i>( Cifras en Pesos )</i>			
<b>CONCEPTO</b>	<b>VENCIMIENTO (DÍAS)</b>	<b>2023</b>	<b>2022</b>
<b>Servicios Personales por Pagar a Corto Plazo</b>	≤ 365	\$ 141,568,572.07	\$ 64,766,464.73
<b>Proveedores por Pagar a Corto Plazo</b>	≤ 365	58,656,423.97	55,554,710.64
<b>Transferencias Otorgadas por Pagar a Corto Plazo</b>	≤ 365	15,484,449.92	7,638,780.00
<b>Retenciones y Contribuciones por Pagar a Corto Plazo</b>	≤ 365	8,249,775.30	1,855,327.16
<b>Otras Cuentas por Pagar a Corto Plazo</b>	≤ 365	909,575.28	26,858,611.65
	<b>SUMAS</b>	<b>\$ 224,868,796.54</b>	<b>\$ 156,673,894.18</b>

**Fondos y Bienes de Terceros en Garantía y/o Administración a Corto Plazo**

Al 31 de diciembre de 2023, este rubro del pasivo circulante asciende a \$ 0.10 y corresponde principalmente a las obligaciones con recursos ajenos, por concepto de apertura de cuenta bancaria.

<b>FONDOS Y BIENES DE TERCEROS EN GARANTIA y/o ADMINISTRACION A CORTO PLAZO</b>			
<i>( Cifras en Pesos )</i>			
<b>CONCEPTO</b>	<b>NATURALEZA</b>	<b>2023</b>	<b>2022</b>
<b>Fondos en Administración a Corto Plazo</b>	Acreeedora	\$ 0.10	\$ 0
	<b>SUMAS</b>	<b>\$ 0.10</b>	<b>\$ 0</b>

**EDUCACIÓN FEDERALIZADA**  
**NOTAS A LOS ESTADOS FINANCIEROS**  
**DEL 1 DE ENERO AL 31 DE DICIEMBRE DE 2023**  
**(Cifras en Pesos)**

<b>FONDOS EN ADMINISTRACION A CORTO PLAZO</b>	<b>NATURALEZA</b>	<b>2023</b>	<b>2022</b>
<b>Recursos Ajenos:</b>			
Apertura de Cuentas Bancarias	Acreeedora	\$ 0.10	\$ 0
	<b>SUMAS</b>	<b>\$ 0.10</b>	<b>\$ 0</b>

**Otros Pasivos a Corto Plazo**

Este rubro asciende a la cantidad de \$ 11,079,592.10, el cual representa el 4.7 % del total del pasivo, se integra principalmente por los recursos federales del Fondo de Aportación para la Nómina Educativa y Gasto Operativo, del ejercicio 2023, los cuales se cancelarán cuando los recursos financieros se reintegren a la Tesorería de la Federación.

Por otra parte, se encuentran los abonos bancarios por aclarar al periodo que se informa.

<b>OTROS PASIVOS A CORTO PLAZO</b>			
<b>( Cifras en Pesos )</b>			
<b>CONCEPTO</b>	<b>VENCIMIENTO (DÍAS)</b>	<b>2023</b>	<b>2022</b>
<b>Otros Pasivos Circulantes</b>	≤ 365	\$ 11,079,592.10	\$ 7,031,234.39
	<b>SUMAS</b>	<b>\$ 11,079,592.10</b>	<b>\$ 7,031,234.39</b>

<b>OTROS PASIVOS CIRCULANTES</b>	<b>VENCIMIENTO (DÍAS)</b>	<b>2023</b>	<b>2022</b>
Fondos Federales	≤ 365	\$ 11,079,230.70	\$ 7,031,234.39
Abonos Bancarios por Aclarar	≤ 365	361.40	0
	<b>SUMAS</b>	<b>\$ 11,079,592.10</b>	<b>\$ 7,031,234.39</b>

**No Circulante**
**Pasivos Diferidos a Largo Plazo**

Este rubro asciende a la cantidad de \$ 44,573,177.70, el cual representa el 64.5 % del total del pasivo no circulante, se integra por los fondos federales.

También, se encuentran las retenciones y contribuciones, como son: ISSSTE, FOVISSSTE, ISSS, aportaciones para seguros, cuota sindical, créditos con instituciones financieras, FORTE, pensión alimenticia, entre otros.

Por otra parte, se incluyen los rendimientos de cuentas bancarias, cheques cancelados, pagos duplicados y los anticipos de ministraciones, entre otros.



**EDUCACIÓN FEDERALIZADA**  
**NOTAS A LOS ESTADOS FINANCIEROS**  
**DEL 1 DE ENERO AL 31 DE DICIEMBRE DE 2023**  
**(Cifras en Pesos)**

<b>PASIVOS DIFERIDOS A LARGO PLAZO</b>			
<b>( Cifras en Pesos )</b>			
<b>CONCEPTO</b>	<b>VENCIMIENTO (DÍAS)</b>	<b>2023</b>	<b>2022</b>
<b>Otros Pasivos Diferidos a Largo Plazo</b>	> 365	\$ 44,573,177.70	\$ 31,723,595.29
	<b>SUMAS</b>	<b>\$ 44,573,177.70</b>	<b>\$ 31,723,595.29</b>

<b>OTROS PASIVOS DIFERIDOS A LARGO PLAZO</b>	<b>VENCIMIENTO (DÍAS)</b>	<b>2023</b>	<b>2022</b>
Abonos Bancarios por Aclarar	> 365	\$ 0	\$ 3,603,450.13
Fondos Federales	> 365	4,132,778.35	4,129,921.23
ISSSTE	> 365	4,068,654.90	6,008,271.30
FOVISSSTE	> 365	936,794.52	761,937.03
ISSS	> 365	4,762,661.71	4,762,661.71
Seguros METLIFE	> 365	11,245.62	9,634.02
Cuota Sindical	> 365	73,859.23	0
FORTE	> 365	49,512.13	0
Promoción Laboral	> 365	1,807.25	0
Reintegros	> 365	19,261.32	0
ISR Arrendamiento	> 365	0	2,041.51
Pensión alimenticia	> 365	174,824.21	92,057.78
Inasistencias	> 365	573.58	573.58
Anticipos de Ministración	> 365	8,745,134.95	8,745,134.95
Rendimientos Bancarios	> 365	17,842,305.71	1,367,364.67
Depósitos duplicados de reintegros	> 365	646,530.86	646,530.86
Cheques cancelados	> 365	2,294,785.20	421,011.93
Depósitos sin referencia	> 365	0	360,556.43
Fondo de Aportaciones para la Nómina Educativa y Gasto Operativo (FONE)	> 365	812,448.16	812,448.16
	<b>SUMAS</b>	<b>\$ 44,573,177.70</b>	<b>\$ 31,723,595.29</b>

**Fondos y Bienes de Terceros en Garantía y/o Administración a Largo Plazo**

Al 31 de diciembre de 2023, este rubro asciende a la cantidad de \$ 1,405,539.56, el cual representa el 2 % del total del pasivo circulante, se integra por los depósitos de recursos financieros que efectúa la aseguradora METLIFE, con el concepto de donación para adquisición de bienes de consumo e inventariables, para uso en esta dependencia.

<b>FONDOS Y BIENES DE TERCEROS EN GARANTÍA y/o ADMINISTRACIÓN A LARGO PLAZO</b>			
<b>( Cifras en Pesos )</b>			
<b>CONCEPTO</b>	<b>NATURALEZA</b>	<b>2023</b>	<b>2022</b>
<b>Fondos en Administración a Largo Plazo</b>	Acreeedora	\$ 1,405,539.56	\$ 1,405,515.87
	<b>SUMAS</b>	<b>\$ 1,405,539.56</b>	<b>\$ 1,405,515.87</b>

<b>FONDOS EN ADMINISTRACIÓN A LARGO PLAZO</b>	<b>NATURALEZA</b>	<b>2023</b>	<b>2022</b>
<b>Recursos Ajenos:</b>			
Donación METLIFE	Acreeedora	\$ 1,405,539.56	\$ 1,405,515.87
	<b>SUMAS</b>	<b>\$ 1,405,539.56</b>	<b>\$ 1,405,515.87</b>

**Provisiones a Largo Plazo**

Este rubro asciende a la cantidad de \$ 23,152,418.69, el cual representa el 33.5 % del total del pasivo circulante, se integra por las provisiones para demandas y juicios a largo plazo, en el rubro de servicios personales, Aportaciones Patronales, cuotas del ISSSTE, FOVISSSTE Y METLIFE.

<b>PROVISIONES A LARGO PLAZO</b>			
<b>( Cifras en Pesos )</b>			
<b>CONCEPTO</b>	<b>VENCIMIENTO (DÍAS)</b>	<b>2023</b>	<b>2022</b>
<b>Provisión para Demandas y Juicios a Largo Plazo</b>	> 365	\$ 23,152,418.69	\$ 24,604,091.30
	<b>SUMAS</b>	<b>\$ 23,152,418.69</b>	<b>\$ 24,604,091.30</b>

**NOTAS AL ESTADO DE VARIACIÓN EN LA HACIENDA PÚBLICA**

La Hacienda Pública representa el importe de los bienes y derechos que son propiedad de **Educación Federalizada**, dicho importe es modificado principalmente por el resultado positivo obtenido al 31 de diciembre de 2023, el cual asciende a \$ 404,051,528.59.

El Estado de Variación en la Hacienda Pública muestra las modificaciones o cambios realizados en la Hacienda Pública, es afectado por el resultado derivado del registro de operaciones de ejercicios anteriores por reintegros, depuración contable, regularización de saldos y consumo de almacén; a la fecha que se informa la Hacienda Pública refleja un saldo de \$ 2,190,295,639.22.

**EDUCACIÓN FEDERALIZADA**  
**NOTAS A LOS ESTADOS FINANCIEROS**  
**DEL 1 DE ENERO AL 31 DE DICIEMBRE DE 2023**  
**(Cifras en Pesos)**

Así también, es modificado por el aumento o disminución al patrimonio, derivado del registro de movimientos realizados durante el periodo que se informa. A la fecha que se informa la modificación neta positiva al patrimonio es de \$ 309,051,540.34.

<b>HACIENDA PÚBLICA/PATRIMONIO</b>		
( Cifras en Pesos )		
<b>CONCEPTO</b>	<b>2023</b>	<b>2022</b>
<b>Patrimonio Generado</b>	\$ 2,190,295,639.22	\$ 1,881,244,098.88
<b>SUMAS</b>	<b>\$ 2,190,295,639.22</b>	<b>\$ 1,881,244,098.88</b>

**Patrimonio Generado**
**Resultados del Ejercicio (Ahorro/Desahorro)**

El resultado positivo obtenido al periodo que se informa asciende a \$ 404,051,528.59 y representa la disponibilidad financiera para cubrir gastos de operación y/o inversión.

<b>PATRIMONIO GENERADO</b>	<b>PROCEDENCIA</b>	<b>2023</b>	<b>2022</b>
Resultados del Ejercicio (Ahorro/Desahorro)	Ingresos y Otros Beneficios menos Gastos y Otras Pérdidas	\$ 404,051,528.59	\$ 303,684,329.99
	<b>SUMAS</b>	<b>\$ 404,051,528.59</b>	<b>\$ 303,684,329.99</b>

**Resultados de Ejercicios Anteriores**

Este rubro se integra principalmente por saldos de años anteriores, así como, por el traspaso del resultado del ejercicio anterior, efectuado al inicio del presente ejercicio; también se incluyen, aquellos movimientos realizados en el periodo que se informa por concepto de: reintegros de años anteriores, depuración contable, regularización de saldos y consumo de almacén.

<b>PATRIMONIO GENERADO</b>	<b>PROCEDENCIA</b>	<b>2023</b>	<b>2022</b>
Resultados de Ejercicios Anteriores	Traspaso de Saldos, Reintegros, depuración, regularización y Consumo de Almacén.	\$ 1,786,244,110.63	\$ 1,577,559,768.89
	<b>SUMAS</b>	<b>\$ 1,786,244,110.63</b>	<b>\$ 1,577,559,768.89</b>

---

**NOTAS AL ESTADO DE FLUJOS DE EFECTIVO**

---

El Estado de Flujos de Efectivo, muestra los flujos de efectivo de **Educación Federalizada**, conformado por los elementos básicos: origen y aplicación de los recursos.

***Flujo de Efectivo de las Actividades de Operación***

Durante el periodo que se informa, los orígenes de actividades de operación cobrados fueron por la cantidad de \$ 21,511,498,153.00, Las aplicaciones de actividades de operación pagadas por el periodo comprendido del 1 de enero al 31 de diciembre de 2023, asciende a \$ 21,107,446,624.41, el cual refleja un flujo neto positivo por actividades de operación por un importe de \$ 404,051,528.59.

***Flujo de Efectivo de las Actividades de Inversión***

Durante el periodo que se informa, los orígenes de actividades de inversión cobrados fueron por la cantidad de \$ 214,934,088.15. Las aplicaciones de actividades de inversión pagadas por el periodo comprendido del 1 de enero al 31 de diciembre de 2023, asciende a \$ 569,594,593.40, el cual refleja un flujo neto a la baja por actividades de inversión por un importe de \$ 354,660,505.25.

***Flujo de Efectivo de las Actividades de Financiamiento***

Durante el periodo que se informa, los orígenes de actividades de financiamiento cobrados fueron por la cantidad de \$ 111,041,902.64. Las aplicaciones de actividades de financiamiento pagadas por el periodo comprendido del 1 de enero al 31 de diciembre de 2023, asciende a \$ 67,480,531.97, el cual refleja un flujo neto positivo por actividades de financiamiento por un importe de \$ 43,561,370.67.

***Incremento/Disminución Neta en el Efectivo y Equivalentes al Efectivo***

El incremento neto en el efectivo y equivalentes al 31 de diciembre de 2023 tiene un saldo de \$ 92,952,394.01.

***Efectivo y Equivalentes al Efectivo al Final del Ejercicio***

Las cifras del efectivo y equivalentes al efectivo, al final del ejercicio que figuran en la última parte del Estado de Flujos de Efectivo, es el siguiente:

<b>EFFECTIVO Y EQUIVALENTES AL EFECTIVO AL FINAL DEL EJERCICIO</b>		
<b>( Cifras en Pesos )</b>		
<b>CONCEPTO</b>	<b>2023</b>	<b>2022</b>
Efectivo y Equivalentes al Efectivo al Final del Ejercicio	<b>\$ 597,779,090.35</b>	<b>\$ 504,826,696.34</b>

---

**Efectivo y Equivalentes**

El análisis de los saldos inicial y final del efectivo y equivalentes al efectivo, al final del ejercicio del estado de flujos de efectivo, respecto a la composición del rubro de efectivo y equivalentes es como sigue:

<b>EFFECTIVO Y EQUIVALENTES</b>		
<b>( Cifras en Pesos )</b>		
<b>CONCEPTO</b>	<b>2023</b>	<b>2022</b>
Efectivo	\$ 3,664,881.78	\$ 2,742,482.27
Bancos/Dependencias y Otros	212,977,372.95	217,733,381.24
Inversiones Temporales (Hasta 3 meses)	198,863,652.90	160,995,320.78
Fondos con Afectación Específica	182,273,182.72	123,355,512.05
<b>TOTAL</b>	<b>\$ 597,779,090.35</b>	<b>\$ 504,826,696.34</b>

**Adquisiciones de las Actividades de Inversión efectivamente pagadas**

Al 31 de diciembre de 2023, se realizaron adquisiciones de las Actividades de Inversión efectivamente pagadas, respecto del apartado de aplicación, mismas que a continuación de describen:

<b>ADQUISICIONES DE ACTIVIDADES DE INVERSIÓN EFECTIVAMENTE PAGADAS</b>		
<b>( Cifras en Pesos )</b>		
<b>CONCEPTO</b>	<b>2023</b>	<b>2022</b>
<b>Bienes Inmuebles, Infraestructura y Construcciones en Proceso</b>	<b>\$ 214,708,624.72</b>	<b>\$ 0.00</b>
Edificios no Habitacionales	214,708,624.72	0.00
<b>Bienes Muebles</b>	<b>21,431,092.53</b>	<b>0.00</b>
Mobiliario y Equipo de Administración	16,835,542.53	0.00
Vehículos y Equipo de Transporte	4,595,550.00	0.00
<b>Otras Inversiones</b>	<b>333,454,876.15</b>	<b>645,035,880.40</b>
<b>TOTAL</b>	<b>\$ 569,594,593.40</b>	<b>\$ 645,035,880.40</b>

**Conciliación de Flujos de Efectivo Netos**

A continuación, se presenta la Conciliación de los Flujos de Efectivo Netos de las Actividades de Operación y saldos de Resultados del Ejercicio (Ahorro/Desahorro):

<b>CONCILIACIÓN DE FLUJOS DE EFECTIVO NETOS</b>		
<b>( Cifras en Pesos )</b>		
<b>CONCEPTO</b>	<b>2023</b>	<b>2022</b>
<b>Resultados del Ejercicio Ahorro/Desahorro</b>	<b>\$ 404,051,528.59</b>	<b>\$ 303,684,329.99</b>
<b>Movimientos de partidas (o rubros) que no afectan al efectivo</b>	<b>0.00</b>	<b>0.00</b>
Disminución de Inventarios	0.00	0.00
<b>Flujos de Efectivo Netos de las Actividades de Operación</b>	<b>\$ 404,051,528.59</b>	<b>\$ 303,684,329.99</b>

**CONCILIACIÓN ENTRE LOS INGRESOS PRESUPUESTARIOS Y CONTABLES, ASÍ COMO ENTRE LOS EGRESOS PRESUPUESTARIOS Y LOS GASTOS CONTABLES**

De conformidad a lo dispuesto por el “Acuerdo por el que se emite el formato de conciliación entre los ingresos presupuestarios y contables, así como entre los egresos presupuestarios y los gastos contables” y sus modificaciones, dictado por el Consejo Nacional de Armonización Contable, a continuación, se presenta la conciliación contable-presupuestaria, correspondiente del 1 de enero al 31 de diciembre de 2023:

<b>EDUCACIÓN FEDERALIZADA</b> <b>CONCILIACIÓN ENTRE LOS INGRESOS PRESUPUESTARIOS Y CONTABLES</b> <b>DEL 1 DE ENERO AL 31 DE DICIEMBRE DE 2023</b> ( Cifras en Pesos )	
<b>CONCEPTO</b>	<b>2023</b>
<b>1. Total de Ingresos Presupuestarios</b>	<b>\$ 21,511,497,876.07</b>
<b>2. Más Ingresos Contables No Presupuestarios</b>	<b>276.93</b>
2.1 Ingresos Financieros	0
2.2 Incremento por Variación de Inventarios	0
2.3 Disminución del Exceso de Estimaciones por Pérdida o Deterioro u Obsolescencia	0
2.4 Disminución del Exceso de Provisiones	0
2.5 Otros Ingresos y Beneficios Varios	276.93
2.6 Otros Ingresos Contables No Presupuestarios	0
<b>3. Menos Ingresos Presupuestarios No Contables</b>	<b>0</b>
3.1 Aprovechamientos Patrimoniales	0
3.2 Ingresos Derivados de Financiamientos	0
3.3 Otros Ingresos Presupuestarios No Contables	0
<b>4. Total de Ingresos Contables</b>	<b>\$ 21,511,498,153.00</b>

**EDUCACIÓN FEDERALIZADA**  
**NOTAS A LOS ESTADOS FINANCIEROS**  
**DEL 1 DE ENERO AL 31 DE DICIEMBRE DE 2023**  
**(Cifras en Pesos)**

**EDUCACIÓN FEDERALIZADA**  
**CONCILIACIÓN ENTRE LOS EGRESOS PRESUPUESTARIOS Y LOS GASTOS CONTABLES**  
**DEL 1 DE ENERO AL 31 DE DICIEMBRE DE 2023**  
**( Cifras en Pesos )**

CONCEPTO	2023
<b>1. Total de Egresos Presupuestarios</b>	<b>\$ 21,181,863,470.92</b>
<b>2. Menos Egresos Presupuestarios No Contables</b>	<b>75,991,020.33</b>
2.1 Materias Primas y Materiales de Producción y Comercialización	0
2.2 Materiales y Suministros	60,254,707.33
2.3 Mobiliario y Equipo de Administración	12,201,953.00
2.4 Mobiliario y Equipo Educativo y Recreativo	0
2.5 Equipo e Instrumental Médico y de Laboratorio	0
2.6 Vehículos y Equipo de Transporte	2,808,200.00
2.7 Equipo de Defensa y Seguridad	0
2.8 Maquinaria, Otros Equipos y Herramientas	0
2.9 Activos Biológicos	0
2.10 Bienes Inmuebles	0
2.11 Activos Intangibles	726,160.00
2.12 Obra Pública en Bienes de Dominio Público	0
2.13 Obra Pública en Bienes Propios	0
2.14 Acciones y Participaciones de Capital	0
2.15 Compra de Títulos y Valores	0
2.16 Concesión de Préstamos	0
2.17 Inversiones en Fideicomisos, Mandatos y Otros Análogos	0
2.18 Provisiones para Contingencias y Otras Erogaciones Especiales	0
2.19 Amortización de la Deuda Pública	0
2.20 Adeudos de Ejercicios Fiscales Anteriores (ADEFAS)	0
2.21 Otros Egresos Presupuestarios No Contables	0
<b>3. Más Gastos Contables No Presupuestarios</b>	<b>1,574,173.82</b>
3.1 Estimaciones, Depreciaciones, Deterioros, Obsolescencia y Amortizaciones	1,574,173.82
3.2 Provisiones	0
3.3 Disminución de Inventarios	0
3.4 Otros Gastos	0
3.5 Inversión Pública no Capitalizable	0
3.6 Materiales y Suministros (consumos)	0
3.7 Otros Gastos Contables No Presupuestarios	0
<b>4. Total de Gastos Contables</b>	<b>\$ 21,107,446,624.41</b>

**NOTAS DE MEMORIA (CUENTAS DE ORDEN)**

Las Notas de Memoria contienen información sobre las cuentas de orden tanto contables como presupuestarias que se utilizan para registrar los movimientos de valores que no afecten o modifiquen el Estado de Situación Financiera de **Educación Federalizada**, sin embargo, su incorporación en libros es necesaria con fines de recordatorio, de control y en general sobre los aspectos administrativos, o bien, para consignar sus derechos o responsabilidades contingentes que puedan, o no, presentarse en el futuro.

Al 31 de diciembre de 2023, las cuentas que se manejan para efectos de estas Notas son las siguientes:

**Cuentas de Orden Contables**

Refleja los bienes en concesionados o en comodato al 31 de diciembre de 2023.

<b>CUENTAS DE ORDEN CONTABLES</b> ( Cifras en Pesos )	
<b>CONCEPTO</b>	<b>2023</b>
Valores	0.00
Emisión de Obligaciones	0.00
Avales y Garantías	0.00
Juicios	0.00
Mediante Proyectos para Prestación de Servicios (PPS) y Similares	0.00
<b>Bienes en Concesionados o en Comodato</b>	<b>\$ 1,150,283.87</b>

<b>BIENES EN CONCESIONADOS O EN COMODATO</b>	<b>MONTO</b>	<b>TASA</b>	<b>VENCIMIENTO (DÍAS)</b>
Vehículos y Equipo de Transporte	\$ 1,150,283.87	N/A	N/A
<b>TOTAL</b>	<b>\$ 1,150,283.87</b>		

**Cuentas de Orden Presupuestario**
**Cuentas de Ingresos**

(No Aplica)



**Cuentas de Egresos**

Los saldos de los rubros de las cuentas de orden presupuestarias de egresos de **Educación Federalizada**, registrados del 1 de enero al 31 de diciembre de 2023, son las siguientes:

<b>CUENTAS DE ORDEN PRESUPUESTARIAS DE EGRESOS</b> ( Cifras en Pesos )	
<b>CONCEPTO</b>	<b>2023</b>
<b>Presupuesto de Egresos Aprobado</b>	<b>\$ 20,293,401,334.67</b>
<b>Presupuesto de Egresos por Ejercer</b>	<b>329,634,397.02</b>
<b>Modificaciones al Presupuesto de Egresos Aprobado</b>	<b>1,218,096,541.40</b>
<b>Presupuesto de Egresos Comprometido</b>	<b>8.13</b>
<b>Presupuesto de Egresos Devengado</b>	<b>100,647,389.17</b>
<b>Presupuesto de Egresos Ejercido</b>	<b>123,337,007.15</b>
<b>Presupuesto de Egresos Pagado</b>	<b>20,957,879,074.60</b>

RUBRO DE INGRESOS	INGRESO					DIFERENCIA
	ESTIMADO	AMPLIACIONES Y REDUCCIONES	MODIFICADO	DEVENGADO	RECAUDADO	(RECAUDADO - ESTIMADO)
Impuestos	0.00	0.00	0.00	0.00	0.00	0.00
Cuotas y Aportaciones de Seguridad Social	0.00	0.00	0.00	0.00	0.00	0.00
Contribuciones de Mejoras	0.00	0.00	0.00	0.00	0.00	0.00
Derechos	0.00	0.00	0.00	0.00	0.00	0.00
Productos	0.00	0.00	0.00	0.00	0.00	0.00
Aprovechamientos	0.00	0.00	0.00	0.00	0.00	0.00
Ingresos por Venta de Bienes, Prestación de Servicios y Otros Ingresos	0.00	0.00	0.00	0.00	0.00	0.00
Participaciones, Aportaciones, Convenios, Incentivos Derivados de la Colaboración Fiscal y Fondos Distintos de Aportaciones	0.00	0.00	0.00	0.00	0.00	0.00
Transferencias, Asignaciones, Subsidios y Subvenciones, y Pensiones y Jubilaciones	0.00	0.00	0.00	0.00	0.00	0.00
Ingresos Derivados de Financiamientos	0.00	0.00	0.00	0.00	0.00	0.00
<b>Total</b>	<b>0.00</b>	<b>0.00</b>	<b>0.00</b>	<b>0.00</b>	<b>0.00</b>	<b>0.00</b>
<b>Ingresos Excedentes</b>						<b>0.00</b>

RUBRO DE INGRESOS	INGRESO					DIFERENCIA
	ESTIMADO	AMPLIACIONES Y REDUCCIONES	MODIFICADO	DEVENGADO	RECAUDADO	(RECAUDADO - ESTIMADO)
<b>Ingresos del Poder Ejecutivo Federal o Estatal y de los Municipios</b>	<b>0.00</b>	<b>0.00</b>	<b>0.00</b>	<b>0.00</b>	<b>0.00</b>	<b>0.00</b>
Impuestos	0.00	0.00	0.00	0.00	0.00	0.00
Cuotas y Aportaciones de Seguridad Social	0.00	0.00	0.00	0.00	0.00	0.00
Contribuciones de Mejoras	0.00	0.00	0.00	0.00	0.00	0.00
Derechos	0.00	0.00	0.00	0.00	0.00	0.00
Productos	0.00	0.00	0.00	0.00	0.00	0.00
Aprovechamientos	0.00	0.00	0.00	0.00	0.00	0.00
Participaciones, Aportaciones, Convenios, Incentivos Derivados de la Colaboración Fiscal y Fondos Distintos de Aportaciones	0.00	0.00	0.00	0.00	0.00	0.00
Transferencias, Asignaciones, Subsidios y Subvenciones, y Pensiones y Jubilaciones	0.00	0.00	0.00	0.00	0.00	0.00
<b>Ingresos de los Entes públicos de los Poderes Legislativo y Judicial, de los Órganos Autónomos y del Sector Paraestatal o Paramunicipal, así como de las Empresas Productivas del Estado</b>	<b>0.00</b>	<b>0.00</b>	<b>0.00</b>	<b>0.00</b>	<b>0.00</b>	<b>0.00</b>
Cuotas y Aportaciones de Seguridad Social	0.00	0.00	0.00	0.00	0.00	0.00
Productos	0.00	0.00	0.00	0.00	0.00	0.00
Ingresos por Venta de Bienes, Prestación de Servicios y Otros Ingresos	0.00	0.00	0.00	0.00	0.00	0.00
Transferencias, Asignaciones, Subsidios y Subvenciones, y Pensiones y Jubilaciones	0.00	0.00	0.00	0.00	0.00	0.00
<b>Ingresos Derivados de Financiamiento</b>	<b>0.00</b>	<b>0.00</b>	<b>0.00</b>	<b>0.00</b>	<b>0.00</b>	<b>0.00</b>
Ingresos Derivados de Financiamientos	0.00	0.00	0.00	0.00	0.00	0.00
<b>Total</b>	<b>0.00</b>	<b>0.00</b>	<b>0.00</b>	<b>0.00</b>	<b>0.00</b>	<b>0.00</b>
<b>Ingresos Excedentes</b>						<b>0.00</b>

**NO APLICA**

ESTADO ANALÍTICO DEL EJERCICIO DEL PRESUPUESTO DE EGRESOS CLASIFICACIÓN POR OBJETO DEL GASTO  
(CAPITULOS Y CONCEPTOS)  
DEL 1 DE ENERO AL 31 DE DICIEMBRE DE 2023

(Pesos)

RPA-1

CAPG	CG	DESCRIPCIÓN	PRESUPUESTO DE EGRESOS					SUBEJERCICIO
			APROBADO	AMPLIACIONES - REDUCCIONES	MODIFICADO	DEVENGADO	PAGADO	
<b>1000</b>		<b>Servicios Personales.</b>	<b>19,118,796,107.13</b>	<b>1,142,694,197.23</b>	<b>20,261,490,304.36</b>	<b>20,227,513,130.16</b>	<b>20,126,987,050.04</b>	<b>33,977,174.20</b>
	1100	Remuneraciones al Personal de Carácter Permanente.	9,012,298,847.96	946,630,032.94	9,958,928,880.90	9,945,203,311.46	9,944,413,792.30	13,725,569.44
	1200	Remuneraciones al Personal de Carácter Transitorio.	11,408,105.63	194,844,398.46	206,252,504.09	206,225,338.70	131,495,419.28	27,165.39
	1300	Remuneraciones Adicionales y Especiales.	3,494,579,901.10	3,118,988.39	3,497,698,889.49	3,484,975,843.12	3,469,260,830.73	12,723,046.37
	1400	Seguridad Social.	2,098,499,732.90	4,680,136.77	2,103,179,869.67	2,102,218,232.56	2,100,474,900.30	961,637.11
	1500	Otras Prestaciones Sociales y Económicas.	1,909,320,460.83	733,255.29	1,910,053,716.12	1,909,587,235.54	1,908,612,438.75	466,480.58
	1600	Previsiones.	35,524,998.83	-35,524,998.83	0.00	0.00	0.00	0.00
	1700	Pago de Estímulos a Servidores Públicos.	2,557,164,059.88	28,212,384.21	2,585,376,444.09	2,579,303,168.78	2,572,729,668.68	6,073,275.31
<b>2000</b>		<b>Materiales y Suministros.</b>	<b>238,546,917.83</b>	<b>-52,298,069.10</b>	<b>186,248,848.73</b>	<b>130,044,682.14</b>	<b>129,899,223.06</b>	<b>56,204,166.59</b>
	2100	Materiales de Administración, Emisión de Documentos y Artículos Oficiales.	93,013,081.26	1,144,531.87	94,157,613.13	68,715,552.15	68,715,416.58	25,442,060.98
	2200	Alimentos y Utensilios.	51,504,054.67	245,077.43	51,749,132.10	39,171,250.63	39,167,460.69	12,577,881.47
	2400	Materiales y Artículos de Construcción y de Reparación.	72,295,694.82	-53,825,799.60	18,469,895.22	1,456,839.13	1,456,839.13	17,013,056.09
	2500	Productos Químicos, Farmacéuticos y de Laboratorio.	1,054,992.40	0.00	1,054,992.40	1,007,836.50	1,007,836.50	47,155.90
	2600	Combustibles, Lubricantes y Aditivos.	11,014,314.88	0.00	11,014,314.88	10,525,580.87	10,525,580.87	488,734.01
	2700	Vestuario, Blancos, Prendas de Protección y Artículos Deportivos.	3,992,170.21	138,121.20	4,130,291.41	3,929,727.88	3,929,727.88	200,563.53
	2900	Herramientas, Refacciones y Accesorios Menores.	5,672,609.59	0.00	5,672,609.59	5,237,894.98	5,096,361.41	434,714.61
<b>3000</b>		<b>Servicios Generales.</b>	<b>801,482,496.43</b>	<b>71,721,149.55</b>	<b>873,203,645.98</b>	<b>691,290,098.61</b>	<b>590,815,971.70</b>	<b>181,913,547.37</b>
	3100	Servicios Básicos.	171,290,212.19	-33,175,680.40	138,114,531.79	113,573,682.26	105,033,294.02	24,540,849.53
	3200	Servicios de Arrendamiento.	21,207,002.56	12,004,821.62	33,211,824.18	11,989,526.14	11,989,526.14	21,222,298.04
	3300	Servicios Profesionales, Científicos, Técnicos y Otros Servicios.	25,213,301.08	25,148,736.95	50,362,038.03	43,141,940.09	35,453,979.84	7,220,097.94
	3400	Servicios Financieros, Bancarios y Comerciales.	5,713,839.63	736,855.98	6,450,695.61	3,705,256.72	2,067,347.60	2,745,438.89
	3500	Servicios de Instalación, Reparación, Mantenimiento y Conservación.	27,668,243.88	34,522,813.17	62,191,057.05	52,779,719.57	35,736,618.41	9,411,337.48
	3600	Servicios de Comunicación Social y Publicidad.	1,438,427.23	35,000.00	1,473,427.23	844,894.22	844,894.22	628,533.01
	3700	Servicios de Traslado y Viáticos.	27,083,710.04	292,431.00	27,376,141.04	9,770,747.57	9,770,747.57	17,605,393.47
	3800	Servicios Oficiales.	39,280,142.03	283,372.40	39,563,514.43	16,550,459.40	16,484,521.92	23,013,055.03
	3900	Otros Servicios Generales.	482,587,617.79	31,872,798.83	514,460,416.62	438,933,872.64	373,435,041.98	75,526,543.98



GOBIERNO DEL ESTADO DE CHIAPAS  
RAMO O DEPENDENCIA: Educación Federalizada

ESTADO ANALÍTICO DEL EJERCICIO DEL PRESUPUESTO DE EGRESOS CLASIFICACIÓN POR OBJETO DEL GASTO  
(CAPITULOS Y CONCEPTOS)  
DEL 1 DE ENERO AL 31 DE DICIEMBRE DE 2023

(Pesos)

RPA-1

CAPG	CG	DESCRIPCIÓN	PRESUPUESTO DE EGRESOS					SUB EJERCICIO
			APROBADO	AMPLIACIONES - REDUCCIONES	MODIFICADO	DEVENGADO	PAGADO	
4000		Transferencias, Asignaciones, Subsidios y Otras Ayudas.	134,575,813.28	39,527,363.24	174,103,176.52	116,893,605.01	101,381,913.30	57,209,571.51
	4400	Ayudas Sociales.	134,575,813.28	39,527,363.24	174,103,176.52	116,893,605.01	101,381,913.30	57,209,571.51
5000		Bienes Muebles, Inmuebles e Intangibles.	0.00	16,451,900.48	16,451,900.48	16,121,955.00	8,794,916.50	329,945.48
	5100	Mobiliario y Equipo de Administración.	0.00	12,692,013.39	12,692,013.39	12,582,143.00	5,986,716.50	109,870.39
	5200	Mobiliario y Equipo Educacional y Recreativo.	0.00	5,500.00	5,500.00	5,452.00	0.00	48.00
	5400	Vehículos y Equipo de Transporte.	0.00	2,821,900.00	2,821,900.00	2,808,200.00	2,808,200.00	13,700.00
	5900	Activos Intangibles.	0.00	932,487.09	932,487.09	726,160.00	0.00	206,327.09
<b>TOTAL DEL GASTO:</b>			<b>20,293,401,334.67</b>	<b>1,218,096,541.40</b>	<b>21,511,497,876.07</b>	<b>21,181,863,470.92</b>	<b>20,957,879,074.60</b>	<b>329,634,405.15</b>



GOBIERNO DEL ESTADO DE CHIAPAS  
RAMO O DEPENDENCIA: Educación Federalizada

ESTADO ANALÍTICO DEL EJERCICIO DEL PRESUPUESTO DE EGRESOS CLASIFICACIÓN ECONÓMICA POR TIPO  
DE GASTO  
DEL 1 DE ENERO AL 31 DE DICIEMBRE DE 2023

(Pesos)

RPA-2

CONCEPTO	PRESUPUESTO DE EGRESOS					SUBEJERCICIO
	APROBADO	AMPLIACIONES - REDUCCIONES	MODIFICADO	DEVENGADO	PAGADO	
<b>GASTO CORRIENTE</b>	20,293,401,334.67	1,201,644,640.92	21,495,045,975.59	21,165,741,515.92	20,949,084,158.10	329,304,459.67
<b>GASTO DE CAPITAL</b>	0.00	16,451,900.48	16,451,900.48	16,121,955.00	8,794,916.50	329,945.48
<b>AMORTIZACIÓN DE LA DEUDA Y DISMINUCIÓN DE PASIVOS</b>	0.00	0.00	0.00	0.00	0.00	0.00
<b>PENSIONES Y JUBILACIONES</b>	0.00	0.00	0.00	0.00	0.00	0.00
<b>PARTICIPACIONES</b>	0.00	0.00	0.00	0.00	0.00	0.00
<b>TOTAL DEL GASTO:</b>	20,293,401,334.67	1,218,096,541.40	21,511,497,876.07	21,181,863,470.92	20,957,879,074.60	329,634,405.15



GOBIERNO CONSTITUCIONAL DEL ESTADO DE CHIAPAS  
RAMO O DEPENDENCIA: Educación Federalizada  
ESTADO ANALÍTICO DEL EJERCICIO DEL PRESUPUESTO DE EGRESOS EN CLASIFICACIÓN  
ADMINISTRATIVA/ORGANISMO  
DEL 1 DE ENERO AL 31 DE DICIEMBRE DE 2023

(Pesos)

RPA-3

CONCEPTO	PRESUPUESTO DE EGRESOS					SUBEJERCICIO
	APROBADO	AMPLIACIONES - REDUCCIONES	MODIFICADO	DEVENGADO	PAGADO	
<b>TOTAL</b>	20,293,401,334.67	1,218,096,541.40	21,511,497,876.07	21,181,863,470.92	20,957,879,074.60	329,634,405.15
<b>PODER EJECUTIVO</b>	20,293,401,334.67	1,218,096,541.40	21,511,497,876.07	21,181,863,470.92	20,957,879,074.60	329,634,405.15
Educación Federalizada	20,293,401,334.67	1,218,096,541.40	21,511,497,876.07	21,181,863,470.92	20,957,879,074.60	329,634,405.15





GOBIERNO CONSTITUCIONAL DEL ESTADO DE CHIAPAS  
RAMO O DEPENDENCIA: Educación Federalizada  
ESTADO ANALÍTICO DEL EJERCICIO DEL PRESUPUESTO DE EGRESOS EN CLASIFICACIÓN  
ADMINISTRATIVA/ENTIDADES  
DEL 1 DE ENERO AL 31 DE DICIEMBRE DE 2023

(Pesos)

RPA-5

CONCEPTO	PRESUPUESTO DE EGRESOS					SUBEJERCICIO
	APROBADO	AMPLIACIONES - REDUCCIONES	MODIFICADO	DEVENGADO	PAGADO	
ENTIDADES PARAESTATALES Y FIDEICOMISOS NO EMPRESARIALES Y NO FINANCIEROS	NO APLICA					
INSTITUCIONES PÚBLICAS DE SEGURIDAD SOCIAL	NO APLICA					





GOBIERNO DEL ESTADO DE CHIAPAS  
RAMO O DEPENDENCIA: Educación Federalizada

ESTADO ANALÍTICO DEL EJERCICIO DEL PRESUPUESTO DE EGRESOS CLASIFICACIÓN FUNCIONAL (FINALIDAD  
Y FUNCIÓN)  
DEL 1 DE ENERO AL 31 DE diciembre DE 2023

(Pesos)

RPA-6

FI	FU	CONCEPTO	EGRESOS					SUB EJERCICIO
			APROBADO	AMPLIACIONES - REDUCCIONES	MODIFICADO	DEVENGADO	PAGADO	
2		Desarrollo Social	20,293,401,334.67	1,218,096,541.40	21,511,497,876.07	21,181,863,470.92	20,957,879,074.60	329,634,405.15
	2.5	Educación	20,293,401,334.67	1,218,096,541.40	21,511,497,876.07	21,181,863,470.92	20,957,879,074.60	329,634,405.15
<b>TOTAL DEL GASTO:</b>			<b>20,293,401,334.67</b>	<b>1,218,096,541.40</b>	<b>21,511,497,876.07</b>	<b>21,181,863,470.92</b>	<b>20,957,879,074.60</b>	<b>329,634,405.15</b>

**SISTEMA CONTABLE 2023**  
**ENDEUDAMIENTO NETO**  
**DEL 1o. DE ENERO AL 31 DE DICIEMBRE DE 2023**

Fecha:

Página 1 de 1  
07/03/2024

IDENTIFICACIÓN DE CRÉDITO O INSTRUMENTO	CONTRATACIÓN/ COLOCACIÓN	AMORTIZACIÓN	ENDEUDAMIENTO NETO
CRÉDITOS BANCARIOS			

TOTAL CRÉDITOS BANCARIOS

OTROS INSTRUMENTOS DE DEUDA

**NO APLICA**

TOTAL OTROS INSTRUMENTOS DE DEUDA

TOTAL

**SISTEMA CONTABLE 2023**  
**INTERESES DE LA DEUDA**  
**DEL 1o. DE ENERO AL 31 DE DICIEMBRE DE 2023**

Fecha:

IDENTIFICACIÓN DE CRÉDITO O INSTRUMENTO	DEVENGADO	PAGADO
CRÉDITOS BANCARIOS		

TOTAL DE INTERESES DE CRÉDITOS BANCARIOS

OTROS INSTRUMENTOS DE DEUDA
-----------------------------

TOTAL DE INTERESES DE OTROS INSTRUMENTOS DE DEUDA

TOTAL

**NO APLICA**



GOBIERNO DEL ESTADO DE CHIAPAS  
 RAMO O DEPENDENCIA: Educación Federalizada  
 GASTO POR CATEGORÍA PROGRAMÁTICA  
 DEL 1 DE ENERO AL 31 DE DICIEMBRE DE 2023  
 (Pesos)

RPA-7

CONCEPTO	PRESUPUESTO DE EGRESOS					SUBEJERCICIO
	APROBADO	AMPLIACIONES - REDUCCIONES	MODIFICADO	DEVENGADO	PAGADO	
<b>Programas</b>	<b>19,820,054,221.32</b>	<b>991,293,955.44</b>	<b>20,811,348,176.76</b>	<b>20,542,017,953.55</b>	<b>20,451,211,624.63</b>	<b>269,330,223.21</b>
<b>Subsidios: Sector Social y Privado o Entidades Federativas y Municipios</b>	<b>0.00</b>	<b>31,297,017.73</b>	<b>31,297,017.73</b>	<b>26,520,910.98</b>	<b>26,021,900.18</b>	<b>4,776,106.75</b>
Otros Subsidios	0.00	0.00	0.00	0.00	0.00	0.00
Sujetos a Reglas de Operación	0.00	31,297,017.73	31,297,017.73	26,520,910.98	26,021,900.18	4,776,106.75
<b>Desempeño de las Funciones</b>	<b>0.00</b>	<b>356,595.60</b>	<b>356,595.60</b>	<b>356,595.60</b>	<b>356,595.60</b>	<b>0.00</b>
Específicos	0.00	356,595.60	356,595.60	356,595.60	356,595.60	0.00
Funciones de las Fuerzas Armadas (Únicamente Gobierno Federal)	0.00	0.00	0.00	0.00	0.00	0.00
Planeación, seguimiento y evaluación de políticas públicas	0.00	0.00	0.00	0.00	0.00	0.00
Prestación de Servicios Públicos	0.00	0.00	0.00	0.00	0.00	0.00
Promoción y fomento	0.00	0.00	0.00	0.00	0.00	0.00
Provisión de Bienes Públicos	0.00	0.00	0.00	0.00	0.00	0.00
Proyectos de inversión	0.00	0.00	0.00	0.00	0.00	0.00
Regulación y supervisión	0.00	0.00	0.00	0.00	0.00	0.00
<b>Administrativos y de Apoyo</b>	<b>0.00</b>	<b>0.00</b>	<b>0.00</b>	<b>0.00</b>	<b>0.00</b>	<b>0.00</b>
Apoyo a la función pública y al mejoramiento de la gestión	0.00	0.00	0.00	0.00	0.00	0.00
Apoyo al proceso presupuestario y para mejorar la eficiencia institucional	0.00	0.00	0.00	0.00	0.00	0.00
Operaciones ajenas	0.00	0.00	0.00	0.00	0.00	0.00
<b>Compromisos</b>	<b>0.00</b>	<b>0.00</b>	<b>0.00</b>	<b>0.00</b>	<b>0.00</b>	<b>0.00</b>
Desastres Naturales	0.00	0.00	0.00	0.00	0.00	0.00
Obligaciones de cumplimiento de resolución jurisdiccional	0.00	0.00	0.00	0.00	0.00	0.00
<b>Obligaciones</b>	<b>0.00</b>	<b>0.00</b>	<b>0.00</b>	<b>0.00</b>	<b>0.00</b>	<b>0.00</b>
Aportaciones a fondos de estabilización	0.00	0.00	0.00	0.00	0.00	0.00
Aportaciones a fondos de inversión y reestructura de pensiones	0.00	0.00	0.00	0.00	0.00	0.00
Aportaciones a la seguridad social	0.00	0.00	0.00	0.00	0.00	0.00
Pensiones y jubilaciones	0.00	0.00	0.00	0.00	0.00	0.00
<b>Programas de Gasto Federalizado (Gobierno Federal)</b>	<b>19,820,054,221.32</b>	<b>959,640,342.11</b>	<b>20,779,694,563.43</b>	<b>20,515,140,446.97</b>	<b>20,424,833,128.85</b>	<b>264,554,116.46</b>
Gasto Federalizado	19,820,054,221.32	959,640,342.11	20,779,694,563.43	20,515,140,446.97	20,424,833,128.85	264,554,116.46
<b>Participaciones a entidades federativas y municipios</b>	<b>473,347,113.35</b>	<b>226,802,585.96</b>	<b>700,149,699.31</b>	<b>639,845,517.37</b>	<b>506,667,449.97</b>	<b>60,304,181.94</b>
Costo financiero, deuda o apoyos a deudores y ahorradores de la banca	0.00	0.00	0.00	0.00	0.00	0.00
Adeudos de ejercicios fiscales anteriores	0.00	0.00	0.00	0.00	0.00	0.00
<b>TOTAL DEL GASTO:</b>	<b>20,293,401,334.67</b>	<b>1,218,096,541.40</b>	<b>21,511,497,876.07</b>	<b>21,181,863,470.92</b>	<b>20,957,879,074.60</b>	<b>329,634,405.15</b>



GOBIERNO CONSTITUCIONAL DEL ESTADO DE CHIAPAS  
EDUCACIÓN FEDERALIZADA

PROGRAMAS Y PROYECTOS DE INVERSIÓN  
DEL 1 DE ENERO AL 31 DE DICIEMBRE DE 2023

FF	RAMO	PF	PROYECTO ESTRATÉGICO	MUNICIPIO / COBERTURA	PRESUPUESTO DE EGRESOS				AVANCE % DEVENGADO/ MODIFICADO
					APROBADO	MODIFICADO	DEVENGADO	PAGADO	

NO APLICA

---













**GOBIERNO CONSTITUCIONAL DEL ESTADO DE CHIAPAS**
**SECRETARÍA DE HACIENDA  
 PRESUPUESTO DE EGRESOS 2023**
**AVANCE DE CUMPLIMIENTO DE INDICADORES ESTRATÉGICOS  
 ENERO - DICIEMBRE**
**Organismo Público:** 2.1.1.1.1.310 Educación Federalizada

Misión				
Tiene como propósito esencial implementar políticas educativas con calidad, de crear condiciones que permitan asegurar el acceso de todas las chiapanecas y chiapanecos a una educación de calidad, en el nivel y modalidad que la requieran y en el lugar donde lo demanden, para asegurar la formación de seres humanos con valores, solidarios con sus semejantes, tolerantes, amantes de la paz, con amplias capacidades, aptitudes y destrezas cognitivas para procesar cualquier tipo de información, disminuir los rezagos sociales, mejorar sus capacidades y las condiciones de vida de la población para fortalecer el desarrollo sustentable.				

Visión				
Contar con un sistema educativo integrado, incluyente, eficaz, eficiente y pertinente, que proporcione un servicio educativo de calidad para el desarrollo social y humano, que propicie la apropiación de conocimientos, habilidades, aptitudes y valores, que eduque para la vida y a lo largo de la vida, fomente la justicia, la libertad, la honestidad, el respeto, la tolerancia y la cultura de paz, garantice el pleno ejercicio de los derechos individuales y colectivos de la población, reconociendo y respetando la diversidad social; y que ubique a la escuela como el centro de su desarrollo.				

COMPORTAMIENTO DEL EJERCICIO DEL GASTO					Aprobado (A)	Modificado (B)	Devengado (C)	% Devengado C/B
Concepto	Descripción							
Fin	F	SF	SSF					
				<b>TOTALES</b>	<b>20,293,401,334.67</b>	<b>21,511,497,876.07</b>	<b>21,181,863,470.92</b>	<b>98.47</b>
2				Desarrollo Social	20,293,401,334.67	21,511,497,876.07	21,181,863,470.92	98.47
	5			Educación	20,293,401,334.67	21,511,497,876.07	21,181,863,470.92	98.47
		1		Educación Básica	17,531,879,701.40	18,808,722,110.19	18,709,135,579.63	99.47
			1	Educación Inicial y Preescolar	3,187,129,144.98	3,264,794,682.69	3,255,190,942.73	99.71
			2	Educación Primaria	10,663,277,770.59	11,739,092,670.72	11,651,823,744.37	99.26
			3	Educación Secundaria	3,681,472,785.83	3,804,834,756.78	3,802,120,892.53	99.93
			3	Educación Superior	318,344,641.21	318,760,922.91	310,745,347.44	97.49
			1	Educación Normal	267,783,532.14	268,045,705.21	260,178,220.68	97.06
			2	Licenciatura Universitaria	50,561,109.07	50,715,217.70	50,567,126.76	99.71
			5	Educación para Adultos	128,120,948.97	91,186,538.71	90,749,203.50	99.52
			1	Educación para Adultos	128,120,948.97	91,186,538.71	90,749,203.50	99.52
			6	Otros Servicios Educativos y Actividades Inherentes	2,315,056,043.09	2,292,828,304.26	2,071,233,340.35	90.34
			1	Otros Servicios Educativos y Actividades Inherentes	2,315,056,043.09	2,292,828,304.26	2,071,233,340.35	90.34

Objetivos de Desarrollo Sostenible	
Clave	Descripción
04	Garantizar una educación inclusiva, equitativa y de calidad y promover oportunidades de aprendizaje durante toda la vida para todos.

**GOBIERNO CONSTITUCIONAL DEL ESTADO DE CHIAPAS**  
**SECRETARÍA DE HACIENDA**  
**PRESUPUESTO DE EGRESOS 2023**

**AVANCE DE CUMPLIMIENTO DE INDICADORES ESTRATÉGICOS**  
**ENERO - DICIEMBRE**

**Organismo Público:** 2.1.1.1.1.310 Educación Federalizada

Metas de los Objetivos de Desarrollo Sostenible		
ODS	No. Meta	Descripción
04		Garantizar una educación inclusiva, equitativa y de calidad y promover oportunidades de aprendizaje durante toda la vida para todos.
	01	De aquí a 2030, asegurar que todas las niñas y todos los niños terminen la enseñanza primaria y secundaria, que ha de ser gratuita, equitativa y de calidad y producir resultados de aprendizaje pertinentes y efectivos
	02	De aquí a 2030, asegurar que todas las niñas y todos los niños tengan acceso a servicios de atención y desarrollo en la primera infancia y educación preescolar de calidad, a fin de que estén preparados para la enseñanza primaria
	03	De aquí a 2030, asegurar el acceso igualitario de todos los hombres y las mujeres a una formación técnica, profesional y superior de calidad, incluida la enseñanza universitaria
	04	De aquí a 2030, aumentar considerablemente el número de jóvenes y adultos que tienen las competencias necesarias, en particular técnicas y profesionales, para acceder al empleo, el trabajo decente y el emprendimiento
	06	De aquí a 2030, asegurar que todos los jóvenes y una proporción considerable de los adultos, tanto hombres como mujeres, estén alfabetizados y tengan nociones elementales de aritmética

Objetivos del Plan Nacional		
Eje	Objetivo	Descripción
2		Bienestar.
	02	Garantizar el derecho a la educación laica, gratuita, incluyente, pertinente y de calidad en todos los tipos, niveles y modalidades del Sistema Educativo Nacional y para todas las personas.

Objetivos del Plan Estatal				
Eje	Tema	Pol. Púb.	Objetivo	Descripción
3	2	01		Educación, Ciencia y Cultura.
				Educación para todos.
				Atención a jóvenes y adultos en rezago educativo.
			01	Reducir con equidad el rezago educativo en la población de 15 años o más.
			02	Atención al abandono escolar en educación básica.
			01	Disminuir el abandono escolar de los alumnos de educación básica.
04				Educación superior de calidad.
	01			Elevar la calidad de la educación superior.

**GOBIERNO CONSTITUCIONAL DEL ESTADO DE CHIAPAS**  
**SECRETARÍA DE HACIENDA**  
**PRESUPUESTO DE EGRESOS 2023**

**AVANCE DE CUMPLIMIENTO DE INDICADORES ESTRATÉGICOS**  
**ENERO - DICIEMBRE**

**Organismo Público:** 2.1.1.1.1.310 Educación Federalizada

Estrategias del Plan Estatal		
Clave Alineación PED	No. Est.	Descripción
320101	01	Reducir los niveles de analfabetismo.
320201	01	Incrementar los estímulos que favorecen la economía familiar de los alumnos.
	03	Elevar el rendimiento escolar de los alumnos.
	04	Incrementar la oferta educativa en zonas de alta y muy alta marginación.
	05	Promover el acompañamiento de los padres en las actividades escolares.
320401	01	Incrementar la cobertura en educación superior.
	02	Mejorar la calidad de la oferta educativa.
	03	Incrementar la absorción en educación superior.

Programa Sectorial		
Programa	Clave Alineación	Descripción
D	202320101 202320201 202320401	Educación.

Objetivos Estratégicos		
No. Obj.	Clave Alineación	Descripción
1	202320201D	Disminuir el abandono escolar de los alumnos de Educación Básica.
2	202320401D	Elevar la calidad de la educación superior.
3	202320101D	Reducir con equidad el rezago educativo.

**GOBIERNO CONSTITUCIONAL DEL ESTADO DE CHIAPAS**
**SECRETARÍA DE HACIENDA  
 PRESUPUESTO DE EGRESOS 2023**
**AVANCE DE CUMPLIMIENTO DE INDICADORES ESTRATÉGICOS  
 ENERO - DICIEMBRE**
**Organismo Público:** 2.1.1.1.1.310 Educación Federalizada

Indicadores Estratégicos														
No. Obj	No. Ind	Tipo y Dimensión	Unidad de Medida	Nombre del Indicador	Descripción Cualitativa (Numerador / Denominador)	Año y Valor de Línea Base	Denominador ( A )	Total Numerador	Programado ( B )				Avances	
									Modificado ( C )				Efic. del Ejer. D/C	Meta Indic. D/A
									Alcanzado ( D )					
									Trimestres					
				I	II	III	IV							
1	1	Estratégico Eficacia	Alumno	Atención a la demanda en preescolar federal (2022-2023)	Matrícula de educación preescolar federal / Población con edad de 3 a 5 años	2022 176,138.00	376,616.00	186,427.00 186,427.00 186,427.00	186,427.00 186,427.00 186,427.00	0.00 0.00 0.00	0.00 0.00 0.00	0.00 0.00 0.00	100.00%	49.50%
1	2	Gestión Eficacia	Alumno	Atención a la demanda en educación primaria federal (2022-2023)	Matrícula de educación primaria federal / Total de población de 6 a 11 años	2022 625,463.00	745,430.00	626,320.00 626,320.00 626,327.00	626,320.00 626,320.00 626,327.00	0.00 0.00 0.00	0.00 0.00 0.00	0.00 0.00 0.00	100.00%	84.02%
1	3	Estratégico Eficacia	Alumno	Atención a la demanda en educación secundaria federal (2022-2023)	Matrícula de educación secundaria federal / Total de población de 12 a 14 años	2022 96,258.00	355,455.00	95,902.00 95,902.00 95,902.00	95,902.00 95,902.00 95,902.00	0.00 0.00 0.00	0.00 0.00 0.00	0.00 0.00 0.00	100.00%	26.98%
1	4	Estratégico Eficacia	Alumno	Absorción en educación secundaria federal	Matrícula de nuevo ingreso a 1o en secundaria federal en el ciclo 2022-2023 / Egresados de educación primaria en el ciclo 2021-2022	2022 32,137.00	128,376.00	34,034.00 34,034.00 34,034.00	0.00 0.00 0.00	0.00 0.00 0.00	34,034.00 34,034.00 34,034.00	0.00 0.00 0.00	100.00%	26.51%
1	5	Estratégico Eficacia	Alumno	Abandono escolar en educación primaria.	Número de desertores en educación primaria. / Matrícula total de educación primaria 2021-2022.	2022 5,802.00	625,469.00	1,296.00 1,296.00 1,296.00	0.00 0.00 0.00	0.00 0.00 0.00	1,296.00 1,296.00 1,296.00	0.00 0.00 0.00	100.00%	0.21%
1	6	Estratégico Eficacia	Alumno	Abandono escolar en educación secundaria.	Número de desertores en educación secundaria. / Matrícula total de educación secundaria 2021-2022	2022 3,837.00	96,258.00	3,292.00 3,292.00 3,292.00	0.00 0.00 0.00	0.00 0.00 0.00	3,292.00 3,292.00 3,292.00	0.00 0.00 0.00	100.00%	3.42%
2	1	Estratégico Eficacia	Alumno	Atención a la demandan en educación superior (Normales) 2022-2023	Matrícula de educación superior (Normales). / Total de población de 18 a 22 años.	2022 1,266.00	527,672.00	1,201.00 1,201.00 1,201.00	1,201.00 1,201.00 1,201.00	0.00 0.00 0.00	0.00 0.00 0.00	0.00 0.00 0.00	100.00%	0.23%
2	2	Estratégico Eficacia	Alumno	Atención a la demanda en educación superior (UPN) 2022-2023.	Matrícula de educación superior UPN. / Total de población de 18 a 22 años.	2022 2,661.00	527,672.00	1,738.00 1,738.00 1,738.00	1,738.00 1,738.00 1,738.00	0.00 0.00 0.00	0.00 0.00 0.00	0.00 0.00 0.00	100.00%	0.33%
3	1	Estratégico Eficacia	Alumno	Atención a la demanda de adultos con educación básica 2022-2023.	Número de alumnos adultos atendidos con educación básica. / Total de alumnos adultos inscrito.	2022 1,840.00	1,720.00	1,720.00 1,720.00 1,717.00	1,720.00 1,520.00 1,516.00	0.00 100.00 99.00	0.00 100.00 102.00	0.00 0.00 0.00	99.83%	99.83%
<b>Productos y Servicios</b>							<b>Cientes y Usuarios</b>							
Servicios educativos, becas económicas, eventos deportivos y culturales, paquete de material didáctico, servicios didácticos, servicios informáticos, servicio de mantenimiento, capacitación, asesorías e informes.							Servidores públicos, alumnos, profesores, adultos, padres y madres de familia, niño(as) y público en general.							

CONCEPTO	ESTIMADO	DEVENGADO	PAGADO
<b>I. Ingresos Presupuestarios</b>	<b>0.00</b>	<b>0.00</b>	<b>0.00</b>
Ingresos del Gobierno de la Entidad Federativa	0.00	0.00	0.00
Ingresos del Sector Paraestatal	0.00	0.00	0.00
<b>II. Egresos Presupuestarios</b>	<b>0.00</b>	<b>0.00</b>	<b>0.00</b>
Egresos del Gobierno de la Entidad Federativa	0.00	0.00	0.00
Egresos del Sector Paraestatal	0.00	0.00	0.00
<b>III. Balance Presupuestario (Superávit o Déficit) (III = I - II)</b>	<b>0.00</b>	<b>0.00</b>	<b>0.00</b>

CONCEPTO	ESTIMADO	DEVENGADO	PAGADO
<b>III. Balance Presupuestario (Superávit o Déficit)</b>	<b>0.00</b>	<b>0.00</b>	<b>0.00</b>
<b>IV. Intereses, Comisiones y Gastos de la Deuda</b>	<b>0.00</b>	<b>0.00</b>	<b>0.00</b>
<b>V. Balance Primario (Superávit o Déficit) (V = III - IV)</b>	<b>0.00</b>	<b>0.00</b>	<b>0.00</b>

CONCEPTO	ESTIMADO	DEVENGADO	PAGADO
<b>A. Financiamiento</b>	<b>0.00</b>	<b>0.00</b>	<b>0.00</b>
<b>B. Amortización de la Deuda</b>	<b>0.00</b>	<b>0.00</b>	<b>0.00</b>
<b>C. Endeudamiento o Desendeudamiento (C= A - B)</b>	<b>0.00</b>	<b>0.00</b>	<b>0.00</b>

**NO APLICA**

**GOBIERNO CONSTITUCIONAL DEL ESTADO DE CHIAPAS**  
**EDUCACIÓN FEDERALIZADA**

**SISTEMA CONTABLE 2023**  
**RELACIÓN DE CUENTAS BANCARIAS PRODUCTIVAS ESPECÍFICAS**

**DEL 1o. DE ENERO AL 31 DE DICIEMBRE DE 2023**

Página 1 de 1

Fecha: 22/03/2024

**DATOS DE LA CUENTA BANCARIA**

<b>FONDO, PROGRAMA O CONVENIO</b>	<b>INSTITUCIÓN BANCARIA</b>	<b>NÚMERO DE CUENTA</b>	<b>TIPO DE CUENTA</b>
ESTADO DE CHIAPAS SH SE SUBSRIA EDUC FED FONE 2023 GASTOS DE OPERACIÓN	BANORTE, S.A.	1183869781	Maestra de Recursos Federales
ESTADO DE CHIAPAS SH SE SUBSRIA EDUC FED FONE 2023 FONDOS DE COMPENSACIÓN	BANORTE, S.A.	1183869802	Maestra de Recursos Federales
ESTADO DE CHIAPAS SH SE SUBSRIA EDUC FED FONE 2023 OTROS DE GASTO CORRIENTE	BANORTE, S.A.	1183869839	Maestra de Recursos Federales
ESTADO DE CHIAPAS SE SUBSRIA EDUC FED RECS FONE EJS ANTS 2023	BANORTE, S.A.	1183869820	Maestra de Recursos Federales
ESTADO DE CHIAPAS SH SE SUBSRIA EDUC FED S3120 PEEI 2023	BANORTE, S.A.	1209304128	Maestra de Recursos Federales
ESTADO DE CHIAPAS SUBSRIA EDUC FED DISPERSADORA DE PROGRAMAS 2023	BANORTE, S.A.	1209304249	Maestra de Recursos Federales
SECRETARIA DE EDUCACION FEDERALIZADA/BECA FEDERAL 2023 (CONCENTRADORA)	BBVA MEXICO, S.A.	0119357742	Maestra de Recursos Federales
SECRETARIA DE EDUCACION FEDERALIZADA/BECA FEDERAL 2023 P-1	BBVA MEXICO, S.A.	0119357807	Maestra de Recursos Federales
SECRETARIA DE EDUCACION FEDERALIZADA/PENSIÓN ALIMENTICIA FEDERAL 2023	BBVA MEXICO, S.A.	0119357211	Maestra de Recursos Federales
SECRETARIA DE EDUCACIÓN FEDERALIZADA / PAGO DE LAUDOS PASIVO 2022	BBVA MEXICO, S.A.	0119875735	Maestra de Recursos Federales
SECRETARÍA DE EDUCACIÓN FEDERALIZADA FONE GASTOS DE OPERACIÓN 2023 CONCENTRADORA	BBVA MEXICO, S.A.	0121631772	Maestra de Recursos Federales
SECRETARIA DE EDUCACION FEDERALIZADA/FONE FONDO DE COMPENSACION 2023 ADMINISTRADORA	BBVA MEXICO, S.A.	0119357483	Maestra de Recursos Federales
SECRETARIA DE EDUCACION FEDERALIZADA/SUELDO FEDERAL 2023 (CONCENTRADORA)	BBVA MEXICO, S.A.	0119357629	Maestra de Recursos Federales
SECRETARÍA DE EDUCACIÓN FEDERALIZADA FONE GASTOS DE OPERACIÓN 2023 PERIFERICA 01	BBVA MEXICO, S.A.	0121631810	Maestra de Recursos Federales
SECRETARÍA DE EDUCACIÓN FEDERALIZADA FONE GASTOS DE OPERACIÓN 2023 PERIFERICA 02	BBVA MEXICO, S.A.	0121631853	Maestra de Recursos Federales
SECRETARÍA DE EDUCACIÓN FEDERALIZADA UPN 072 TAPACHULA GTOS DE OP 2023	BBVA MEXICO, S.A.	0121698613	Maestra de Recursos Federales
SECRETARIA DE EDUCACION FEDERALIZADA/SUELDO FEDERAL 2023 P-1	BBVA MEXICO, S.A.	0119357661	Maestra de Recursos Federales
ESTADO DE CHIAPAS SH SE SUBSRIA EDUC FED FONE 2023 GASTOS DE OPERACIÓN	BANORTE, S.A.	1209304388	Maestra de Recursos Federales
ESTADO DE CHIAPAS SH SE SUBSRIA EDUC FED FONE 2023 FONDO DE COMPENSACION	BANORTE, S.A.	1213754243	Maestra de Recursos Federales
SE SUBSRIA EDUC FED CAM INGRESOS PROPIOS 2023	BBVA MEXICO, S.A.	0119499873	Maestra de Recursos Federales
SE SUBSRIA EDUC FED UPN 071 TUXTLA INGRESOS PROPIOS 2023	BBVA MEXICO, S.A.	0119499911	Maestra de Recursos Federales
SE SUBSRIA EDUC FED UPN 072 TAPACHULA INGRESOS PROPIOS 2023	BBVA MEXICO, S.A.	0119499989	Maestra de Recursos Federales
SE SUBRIA DE EDUC FED FONE GASTOS DE OPERACIÓN 2023	BBVA MEXICO, S.A.	0119500006	Maestra de Recursos Federales





**GOBIERNO CONSTITUCIONAL DEL ESTADO DE CHIAPAS  
EDUCACIÓN FEDERALIZADA**

**SISTEMA CONTABLE 2023**

**RELACIÓN DE ESQUEMAS BURSÁTILES Y COBERTURAS FINANCIERAS  
DEL 1o. DE ENERO AL 31 DE DICIEMBRE DE 2023**

Página 1 de 1  
Fecha: 07/03/2024

**RELACIÓN DE ESQUEMAS BURSÁTILES Y DE COBERTURAS FINANCIERAS**

---

**NO APLICA**

**EDUCACIÓN FEDERALIZADA**
**SISTEMA CONTABLE 2023**
**FORMATO DEL EJERCICIO Y DESTINO DE GASTO FEDERALIZADO Y REINTEGROS**
**DEL 1o. DE ENERO AL 31 DE DICIEMBRE DE 2023**

Fecha:

 Página 1 de 1  
 07/03/2024

Programa o Fondo	Destino de los Recursos	Ejercicio		Reintegro
		DEVENGADO	PAGADO	
5 33 I0130 FONE Servicios Personales.	Cobertura Estatal	19,676,938,580.40	19,676,938,580.40	0.00
5 33 I0130 FONE Servicios Personales.	Tapachula	14,390,522.40	14,390,522.40	0.00
5 33 I0130 FONE Servicios Personales.	Tuxtla Gutiérrez	45,846,881.52	45,846,881.52	0.00
5 33 I0150 FONE Gasto de Operación.	Tuxtla Gutiérrez	1,663,110.88	1,662,728.06	0.00
5 33 I0150 FONE Gasto de Operación.	Tapachula	616,482.71	616,316.65	0.00
5 33 I0150 FONE Gasto de Operación.	Cobertura Estatal	503,257,205.55	438,396,945.76	0.00
5 33 I0160 FONE Fondo de Compensación.	Cobertura Estatal	264,724,814.50	239,958,913.68	0.00
5 33 I0160 FONE Fondo de Compensación.	Tapachula	6,906,894.77	6,276,881.45	0.00
5 33 I0160 FONE Fondo de Compensación.	Tuxtla Gutiérrez	795,954.24	745,358.93	0.00
5 95 S3120 Expansión de la Educación Inicial.	Cobertura Estatal	26,520,910.98	26,021,900.18	0.00

Concepto	31 de diciembre de 2023	31 de diciembre de 2022	Concepto	31 de diciembre de 2023	31 de diciembre de 2022
<b>ACTIVO</b>			<b>PASIVO</b>		
<b>Activo Circulante</b>			<b>Pasivo Circulante</b>		
<b>Efectivo y Equivalentes</b>	<b>597,779,090.35</b>	<b>504,826,696.34</b>	<b>Cuentas por Pagar a Corto Plazo</b>	<b>224,868,796.54</b>	<b>156,673,894.18</b>
Efectivo	3,664,881.78	2,742,482.27	Servicios Personales por Pagar a Corto Plazo	141,568,572.07	64,766,464.73
Bancos/Tesorería			Proveedores por Pagar a Corto Plazo	58,656,423.97	55,554,710.64
Bancos/Dependencias y Otros	212,977,372.95	217,733,381.24	Contratistas por Obras Públicas por Pagar a Corto Plazo		
Inversiones Temporales (Hasta 3 Meses)	198,863,652.90	160,995,320.78	Participaciones y Aportaciones por Pagar a Corto Plazo		
Fondos con Afectación Específica	182,273,182.72	123,355,512.05	Transferencias Otorgadas por Pagar a Corto Plazo	15,484,449.92	7,638,780.00
Depósitos de Fondos de Terceros en Garantía y/o Administración			Intereses, Comisiones y Otros Gastos de la Deuda Pública por Pagar a Corto Plazo		
Otros Efectivos y Equivalentes			Retenciones y Contribuciones por Pagar a Corto Plazo	8,249,775.30	1,855,327.16
<b>Derechos a Recibir Efectivo o Equivalentes</b>	<b>1,277,638.67</b>	<b>647,331.06</b>	Devoluciones de la Ley de Ingresos por Pagar a Corto Plazo		
Inversiones Financieras de Corto Plazo			Otras Cuentas por Pagar a Corto Plazo	909,575.28	26,858,611.65
Cuentas por Cobrar a Corto Plazo			<b>Documentos por Pagar a Corto Plazo</b>	<b>0.00</b>	<b>0.00</b>
Deudores Diversos por Cobrar a Corto Plazo	1,277,638.67	647,331.06	Documentos Comerciales por Pagar a Corto Plazo		
Ingresos por Recuperar a Corto Plazo			Documentos con Contratistas por Obras Públicas por Pagar a Corto Plazo		
Deudores por Anticipos de la Tesorería a Corto Plazo			Otros Documentos por Pagar a Corto Plazo		
Préstamos Otorgados a Corto Plazo			<b>Porción a Corto Plazo de la Deuda Pública a Largo Plazo</b>	<b>0.00</b>	<b>0.00</b>
Otros Derechos a Recibir Efectivo o Equivalentes a Corto Plazo			Porción a Corto Plazo de la Deuda Pública		
<b>Derechos a Recibir Bienes o Servicios</b>	<b>0.00</b>	<b>0.00</b>	Porción a Corto Plazo de Arrendamiento Financiero		
Anticipos a Proveedores por Adquisición de Bienes y Prestación de Servicios a Corto Plazo			<b>Titulos y Valores a Corto Plazo</b>	<b>0.00</b>	<b>0.00</b>
Anticipo a Proveedores por Adquisición de Bienes Inmuebles y Muebles a Corto Plazo			<b>Pasivos Diferidos a Corto Plazo</b>	<b>0.00</b>	<b>0.00</b>
Anticipo a Proveedores por Adquisición de Bienes Intangibles a Corto Plazo			Ingresos Cobrados por Adelantado a Corto Plazo		
Anticipo a Contratistas por Obras Públicas a Corto Plazo			Intereses Cobrados por Adelantado a Corto Plazo		
Otros Derechos a Recibir Bienes o Servicios a Corto Plazo			Otros Pasivos Diferidos a Corto Plazo		
<b>Inventarios</b>	<b>0.00</b>	<b>0.00</b>	<b>Fondos y Bienes de Terceros en Garantía y/o Administración a Corto Plazo</b>	<b>0.10</b>	<b>0.00</b>
Inventario de Mercancías para Venta			Fondos en Garantía a Corto Plazo		
Inventario de Mercancías Terminadas			Fondos en Administración a Corto Plazo	0.10	
Inventario de Mercancías en Proceso de Elaboración			Fondos Contingentes a Corto Plazo		
Inventario de Materias Primas, Materiales y Suministros para Producción			Fondos de Fideicomisos, Mandatos y Contratos Análogos a Corto Plazo		
Bienes en Tránsito			Otros Fondos de Terceros en Garantía y/o Administración a Corto Plazo		
<b>Almacenes</b>	<b>108,840,241.72</b>	<b>83,348,079.95</b>	Valores y Bienes en Garantía a Corto Plazo		
<b>Estimación por Pérdida o Deterioro de Activos Circulantes</b>	<b>0.00</b>	<b>0.00</b>	<b>Provisiones a Corto Plazo</b>	<b>0.00</b>	<b>40,079,822.99</b>
Estimaciones para Cuentas Incobrables por Derechos a Recibir Efectivo o Equivalentes			Provisión para Demandas y Juicios a Corto Plazo		40,079,822.99
Estimación por Deterioro de Inventarios			Provisión para Contingencias a Corto Plazo		
<b>Otros Activos Circulantes</b>	<b>0.00</b>	<b>0.00</b>	Otras Provisiones a Corto Plazo		
Valores en Garantía			<b>Otros Pasivos a Corto Plazo</b>	<b>11,079,592.10</b>	<b>7,031,234.39</b>
Bienes en Garantía (excluye depósitos de fondos)			Ingresos por Clasificar		
Bienes Derivados de Embargos, Decomisos, Aseguramientos y Dación en Pago			Recaudación por Participar	11,079,592.10	7,031,234.39
Adquisición con Fondos de Terceros			Otros Pasivos Circulantes		
<b>Total de Activos Circulantes</b>	<b>707,896,970.74</b>	<b>588,822,107.35</b>	<b>Total de Pasivos Circulantes</b>	<b>235,948,388.74</b>	<b>203,784,951.56</b>
<b>Activo No Circulante</b>			<b>Pasivo No Circulante</b>		
<b>Inversiones Financieras a Largo Plazo</b>			<b>Cuentas por Pagar a Largo Plazo</b>		
Derechos a Recibir Efectivo o Equivalentes a Largo Plazo	49,886,608.75	46,964,711.97	Documentos por Pagar a Largo Plazo		
Bienes Inmuebles, Infraestructura y Construcciones en Proceso	1,562,375,503.29	1,347,666,878.57	<b>Deuda Pública a Largo Plazo</b>		
Bienes Muebles	163,059,856.65	147,836,527.47	Pasivos Diferidos a Largo Plazo	44,573,177.70	31,723,595.29
Activos Intangibles	11,964,894.38	11,238,714.38	Fondos y Bienes de Terceros en Garantía y/o Administración a Largo Plazo	1,405,539.56	1,405,515.87
Depreciación, Deterioro y Amortización Acumulada de Bienes			Provisiones a Largo Plazo	23,152,418.69	24,604,091.30
Activos Diferidos	191,330.10	233,313.16	<b>Total de Pasivos No Circulantes</b>	<b>69,131,135.95</b>	<b>57,733,202.46</b>
Estimación por Pérdida o Deterioro de Activos no Circulantes			<b>Total del Pasivo</b>	<b>305,079,524.69</b>	<b>261,518,154.02</b>
Otros Activos no Circulantes			<b>HACIENDA PÚBLICA / PATRIMONIO</b>		
<b>Total de Activos No Circulantes</b>	<b>1,787,478,193.17</b>	<b>1,553,940,145.55</b>	<b>Hacienda Pública/Patrimonio Contribuido</b>	<b>0.00</b>	<b>0.00</b>
<b>Total del Activo</b>	<b>2,495,375,163.91</b>	<b>2,142,762,252.90</b>	Aportaciones		
			Donaciones de Capital		
			Actualización de la Hacienda Pública/Patrimonio		
			<b>Hacienda Pública/Patrimonio Generado</b>	<b>2,190,295,639.22</b>	<b>1,881,244,098.88</b>
			Resultados del Ejercicio (Ahorro/Desahorro)	404,051,528.59	303,684,329.99
			Resultados de Ejercicios Anteriores	1,786,244,110.63	1,577,559,768.89
			Revalúos		
			Reservas		
			Rectificaciones de Resultados de Ejercicios Anteriores		
			<b>Exceso o Insuficiencia en la Actualización de la Hacienda Pública/Patrimonio</b>	<b>0.00</b>	<b>0.00</b>
			Resultado por Posición Monetaria		
			Resultado por Tenencia de Activos no Monetarios		
<b>Total de Activos No Circulantes</b>	<b>1,787,478,193.17</b>	<b>1,553,940,145.55</b>	<b>Total Hacienda Pública/Patrimonio</b>	<b>2,190,295,639.22</b>	<b>1,881,244,098.88</b>
<b>Total del Activo</b>	<b>2,495,375,163.91</b>	<b>2,142,762,252.90</b>	<b>Total del Pasivo y Hacienda Pública/Patrimonio</b>	<b>2,495,375,163.91</b>	<b>2,142,762,252.90</b>

**EDUCACIÓN FEDERALIZADA**
**SISTEMA CONTABLE 2023**
**INFORME ANALÍTICO DE LA DEUDA PÚBLICA Y OTROS PASIVOS  
 DEL 1o. DE ENERO AL 31 DE DICIEMBRE DE 2023**

 Fecha: Página 1 de 1  
07/03/2024  
LDF-2

Denominación de la Deuda Pública y Otros Pasivos	Saldo al 31 de diciembre de 2022	Disposiciones del Período	Amortizaciones del Período	Revaluaciones, Reclasificaciones y Otros Ajustes	Saldo Final del Período	Pago de Intereses del Período	Pago de Comisiones y demás costos asociados durante el Período
<b>Deuda Pública</b>	0.00	0.00	0.00	0.00	0.00	0.00	0.00
<b>Corto Plazo</b>	0.00	0.00	0.00	0.00	0.00	0.00	0.00
Instituciones de Crédito							
Títulos y Valores							
Arrendamientos Financieros							
<b>Largo Plazo</b>	0.00	0.00	0.00	0.00	0.00		
Instituciones de Crédito							
Títulos y Valores							
Arrendamientos Financieros							
<b>Otros Pasivos</b>	261,518,154.02				305,079,524.69		
<b>Total de la Deuda Pública y Otros Pasivos</b>	261,518,154.02	0.00	0.00	0.00	305,079,524.69	0.00	0.00

**Deuda Contingente (Informativo)**
**Valor de Instrumentos Bono Cupón Cero (Informativo)**

 Instrumento Bono Cupón Cero 1, Banobras  
 Instrumento Bono Cupón Cero 2, Banobras

Obligaciones a Corto Plazo	Monto Contratado	Plazo Pactado	Tasa de Interés	Comisiones y Costos Relacionados	Tasa Efectiva
<b>Obligaciones a Corto Plazo (Informativo)</b>					

Fecha:

DENOMINACIÓN DE LAS OBLIGACIONES DIFERENTES DE FINANCIAMIENTO	FECHA DEL CONTRATO	FECHA DE INICIO DE OPERACIÓN DEL PROYECTO	FECHA DE VENCIMIENTO	MONTO DE LA INVERSIÓN PACTADO	PLAZO PACTADO	MONTO PROMEDIO MENSUAL DEL PAGO DE LA CONTRAPRESTACIÓN	MONTO PROMEDIO MENSUAL DEL PAGO DE LA CONTRAPRESTACIÓN CORRESPONDIENTE AL PAGO DE INVERSIÓN	MONTO PAGADO DE LA INVERSIÓN AL 31 DE DICIEMBRE DE 2023	MONTO PAGADO DE LA INVERSIÓN ACTUALIZADO AL 31 DE DICIEMBRE DE 2023	SALDO PENDIENTE POR PAGAR DE LA INVERSIÓN AL 31 DE DICIEMBRE DE 2023
---	--------------------	---	----------------------	-------------------------------	---------------	--	---	---	---	--

**APP'S**

- APP 1
- APP 2
- APP 3
- APP XX

**Otros instrumentos**

- Otro instrumento 1
- Otro instrumento 2
- Otro instrumento 3
- Otro instrumento XX

**Total de Obligaciones Diferentes de Financiamiento**



**NO APLICA**

**SISTEMA CONTABLE 2023**  
**BALANCE PRESUPUESTARIO**  
**DEL 1o. DE ENERO AL 31 DE DICIEMBRE DE 2023**

CONCEPTO	ESTIMADO/APROBADO	DEVENGADO	RECAUDADO/PAGADO
<b>Ingresos Totales</b>	<b>0.00</b>	<b>0.00</b>	<b>0.00</b>
Ingresos de Libre Disposición	0.00	0.00	0.00
Transferencias Federales Etiquetadas	0.00	0.00	0.00
Financiamiento Neto	0.00	0.00	0.00
<b>Egresos Presupuestarios</b>	<b>0.00</b>	<b>0.00</b>	<b>0.00</b>
Gasto No Etiquetado (sin incluir Amortización de la Deuda Pública)	0.00	0.00	0.00
Gasto Etiquetado (sin incluir Amortización de la Deuda Pública)	0.00	0.00	0.00
<b>Remanentes del Ejercicio Anterior</b>		<b>0.00</b>	<b>0.00</b>
Remanentes de Ingresos de Libre Disposición aplicados en el periodo		0.00	0.00
Remanentes de Transferencias Federales Etiquetadas aplicados en el periodo		0.00	0.00
<b>Balance Presupuestario</b>	<b>0.00</b>	<b>0.00</b>	<b>0.00</b>
<b>Balance Presupuestario sin Financiamiento Neto</b>	<b>0.00</b>	<b>0.00</b>	<b>0.00</b>
<b>Balance Presupuestario sin Financiamiento Neto y sin Remanentes del Ejercicio Anterior</b>	<b>0.00</b>	<b>0.00</b>	<b>0.00</b>

CONCEPTO	APROBADO	DEVENGADO	PAGADO
<b>Intereses, Comisiones y Gastos de la Deuda</b>	<b>0.00</b>	<b>0.00</b>	<b>0.00</b>
Intereses, Comisiones y Gastos de la Deuda con Gasto No Etiquetado	0.00	0.00	0.00
Intereses, Comisiones y Gastos de la Deuda con Gasto Etiquetado	0.00	0.00	0.00
<b>Balance Primario</b>	<b>0.00</b>	<b>0.00</b>	<b>0.00</b>

CONCEPTO	ESTIMADO/APROBADO	DEVENGADO	RECAUDADO/PAGADO
<b>Financiamiento</b>	<b>0.00</b>	<b>0.00</b>	<b>0.00</b>
Financiamiento con Fuente de Pago de Ingresos de Libre Disposición	0.00	0.00	0.00
Financiamiento con Fuente de Pago de Transferencias Federales Etiquetadas	0.00	0.00	0.00
<b>Amortización de la Deuda</b>	<b>0.00</b>	<b>0.00</b>	<b>0.00</b>
Amortización de la Deuda Pública con Gasto No Etiquetado	0.00	0.00	0.00
Amortización de la Deuda Pública con Gasto Etiquetado	0.00	0.00	0.00
<b>Financiamiento Neto</b>	<b>0.00</b>	<b>0.00</b>	<b>0.00</b>

CONCEPTO	ESTIMADO/APROBADO	DEVENGADO	RECAUDADO/PAGADO
Ingresos de Libre Disposición	0.00	0.00	0.00
Financiamiento Neto con Fuente de Pago de Ingresos de Libre Disposición	0.00	0.00	0.00
Financiamiento con Fuente de Pago de Ingresos de Libre Disposición	0.00	0.00	0.00
Amortización de la Deuda Pública con Gasto No Etiquetado	0.00	0.00	0.00
Gasto No Etiquetado ( sin incluir amortización de la Deuda Pública)	0.00	0.00	0.00
Remanentes de Ingresos de Libre Disposición aplicados en el periodo		0.00	0.00
<b>Balance Presupuestario de Recursos Disponibles</b>	<b>0.00</b>	<b>0.00</b>	<b>0.00</b>
<b>Balance Presupuestario de Recursos Disponibles sin Financiamiento Neto</b>	<b>0.00</b>	<b>0.00</b>	<b>0.00</b>

CONCEPTO	ESTIMADO/APROBADO	DEVENGADO	RECAUDADO/PAGADO
Transferencias Federales Etiquetadas	0.00	0.00	0.00
Financiamiento Neto con fuente de Pago de Transferencias Federales Etiquetadas	0.00	0.00	0.00
Financiamiento con Fuente de Pago de Transferencias Federales Etiquetadas	0.00	0.00	0.00
Amortización de la Deuda Pública con Gasto Etiquetado	0.00	0.00	0.00
Gasto Etiquetado ( sin incluir Amortización de la Deuda Pública)	0.00	0.00	0.00
Remanentes de Transferencias Federales Etiquetadas aplicados en el periodo		0.00	0.00
<b>Balance Presupuestario de Recursos Etiquetados</b>	<b>0.00</b>	<b>0.00</b>	<b>0.00</b>
<b>Balance Presupuestario de Recursos Etiquetados sin Financiamiento Neto</b>	<b>0.00</b>	<b>0.00</b>	<b>0.00</b>

**NO APLICA**

RUBRO DE INGRESOS	INGRESO					DIFERENCIA
	ESTIMADO	AMPLIACIONES Y REDUCCIONES	MODIFICADO	DEVENGADO	RECAUDADO	
<b>Ingresos de Libre Disposición</b>						
Impuestos	0.00	0.00	0.00	0.00	0.00	0.00
Cuotas y Aportaciones de Seguridad Social	0.00	0.00	0.00	0.00	0.00	0.00
Contribuciones de Mejoras	0.00	0.00	0.00	0.00	0.00	0.00
Derechos	0.00	0.00	0.00	0.00	0.00	0.00
Productos	0.00	0.00	0.00	0.00	0.00	0.00
Aprovechamientos	0.00	0.00	0.00	0.00	0.00	0.00
Ingresos por Venta de Bienes y Prestación de Servicios	0.00	0.00	0.00	0.00	0.00	0.00
Participaciones	<b>0.00</b>	<b>0.00</b>	<b>0.00</b>	<b>0.00</b>	<b>0.00</b>	<b>0.00</b>
Fondo General de Participaciones	0.00	0.00	0.00	0.00	0.00	0.00
Fondo de Fomento Municipal	0.00	0.00	0.00	0.00	0.00	0.00
Fondo de Fiscalización y Recaudación	0.00	0.00	0.00	0.00	0.00	0.00
Fondo de Compensación	0.00	0.00	0.00	0.00	0.00	0.00
Fondo de Extracción de Hidrocarburos	0.00	0.00	0.00	0.00	0.00	0.00
Impuesto Especial Sobre Producción y Servicios	0.00	0.00	0.00	0.00	0.00	0.00
0.136% de la Recaudación Federal Participable	0.00	0.00	0.00	0.00	0.00	0.00
3.17% Sobre Extracción de Petróleo	0.00	0.00	0.00	0.00	0.00	0.00
Gasolinas y Diésel	0.00	0.00	0.00	0.00	0.00	0.00
Fondo del Impuesto Sobre la Renta	0.00	0.00	0.00	0.00	0.00	0.00
Fondo de Estabilización de los Ingresos de las Entidades Federativas	0.00	0.00	0.00	0.00	0.00	0.00
Incentivos Derivados de la Colaboración Fiscal	<b>0.00</b>	<b>0.00</b>	<b>0.00</b>	<b>0.00</b>	<b>0.00</b>	<b>0.00</b>
Tenencia o Uso de Vehículos	0.00	0.00	0.00	0.00	0.00	0.00
Fondo de Compensación ISAN	0.00	0.00	0.00	0.00	0.00	0.00
Impuesto Sobre Automóviles Nuevos	0.00	0.00	0.00	0.00	0.00	0.00
Fondo de Compensación de Repecos-Intermedios	0.00	0.00	0.00	0.00	0.00	0.00
Otros Incentivos Económicos	0.00	0.00	0.00	0.00	0.00	0.00
Transferencias y Asignaciones	<b>0.00</b>	<b>0.00</b>	<b>0.00</b>	<b>0.00</b>	<b>0.00</b>	<b>0.00</b>
Convenios	<b>0.00</b>	<b>0.00</b>	<b>0.00</b>	<b>0.00</b>	<b>0.00</b>	<b>0.00</b>
Otros Convenios y Subsidios	0.00	0.00	0.00	0.00	0.00	0.00
Otros Ingresos de Libre Disposición	<b>0.00</b>	<b>0.00</b>	<b>0.00</b>	<b>0.00</b>	<b>0.00</b>	<b>0.00</b>
Participaciones en Ingresos Locales	0.00	0.00	0.00	0.00	0.00	0.00
Otros Ingresos de Libre Disposición	0.00	0.00	0.00	0.00	0.00	0.00
<b>Total Ingresos de Libre Disposición</b>	<b>0.00</b>	<b>0.00</b>	<b>0.00</b>	<b>0.00</b>	<b>0.00</b>	
<b>Ingresos Excedentes de Ingresos de Libre Disposición</b>						<b>0.00</b>
<b>Transferencias Federales Etiquetadas</b>						
Aportaciones	<b>0.00</b>	<b>0.00</b>	<b>0.00</b>	<b>0.00</b>	<b>0.00</b>	<b>0.00</b>
Fondo de Aportaciones para la Nómina Educativa y Gasto Operativo	0.00	0.00	0.00	0.00	0.00	0.00
Fondo de Aportaciones para los Servicios de Salud	0.00	0.00	0.00	0.00	0.00	0.00
Fondo de Aportaciones para la Infraestructura Social	0.00	0.00	0.00	0.00	0.00	0.00
Fondo de Aportaciones para el Fortalecimiento de los Municipios y de las Demarcaciones Territoriales del Distrito	0.00	0.00	0.00	0.00	0.00	0.00
Federal	<b>0.00</b>	<b>0.00</b>	<b>0.00</b>	<b>0.00</b>	<b>0.00</b>	<b>0.00</b>
Fondo de Aportaciones Múltiples	0.00	0.00	0.00	0.00	0.00	0.00
Fondo de Aportaciones para la Educación Tecnológica y de Adultos	0.00	0.00	0.00	0.00	0.00	0.00
Fondo de Aportaciones para la Seguridad Pública de los Estados y del Distrito Federal	0.00	0.00	0.00	0.00	0.00	0.00
Fondo de Aportaciones para el Fortalecimiento de las Entidades Federativas	0.00	0.00	0.00	0.00	0.00	0.00
Convenios	<b>0.00</b>	<b>0.00</b>	<b>0.00</b>	<b>0.00</b>	<b>0.00</b>	<b>0.00</b>
Convenios de Protección Social en Salud	0.00	0.00	0.00	0.00	0.00	0.00
Convenios de Descentralización	0.00	0.00	0.00	0.00	0.00	0.00
Convenios de Reasignación	0.00	0.00	0.00	0.00	0.00	0.00
Otros Convenios y Subsidios	0.00	0.00	0.00	0.00	0.00	0.00
Fondos Distintos de Aportaciones	<b>0.00</b>	<b>0.00</b>	<b>0.00</b>	<b>0.00</b>	<b>0.00</b>	<b>0.00</b>
Fondo para Entidades Federativas y Municipios Productores de Hidrocarburos	0.00	0.00	0.00	0.00	0.00	0.00
Fondo Minero	0.00	0.00	0.00	0.00	0.00	0.00
Transferencias, Asignaciones, Subsidios y Subvenciones, y Pensiones y Jubilaciones	<b>0.00</b>	<b>0.00</b>	<b>0.00</b>	<b>0.00</b>	<b>0.00</b>	<b>0.00</b>
Otras Transferencias Federales Etiquetadas	<b>0.00</b>	<b>0.00</b>	<b>0.00</b>	<b>0.00</b>	<b>0.00</b>	<b>0.00</b>
<b>Total de Transferencias Federales Etiquetadas</b>	<b>0.00</b>	<b>0.00</b>	<b>0.00</b>	<b>0.00</b>	<b>0.00</b>	<b>0.00</b>
<b>Ingresos Derivados de Financiamientos</b>	<b>0.00</b>	<b>0.00</b>	<b>0.00</b>	<b>0.00</b>	<b>0.00</b>	<b>0.00</b>
Ingresos Derivados de Financiamientos	0.00	0.00	0.00	0.00	0.00	0.00
<b>Total de Ingresos</b>	<b>0.00</b>	<b>0.00</b>	<b>0.00</b>	<b>0.00</b>	<b>0.00</b>	<b>0.00</b>
<b>Datos Informativos</b>						
Ingresos Derivados de Financiamientos con Fuente de Pago de Ingresos de Libre Disposición	0.00	0.00	0.00	0.00	0.00	0.00
Ingresos Derivados de Financiamientos con Fuente de Pago de Transferencias Federales Etiquetadas	0.00	0.00	0.00	0.00	0.00	0.00
<b>Ingresos Derivados de Financiamientos</b>	<b>0.00</b>	<b>0.00</b>	<b>0.00</b>	<b>0.00</b>	<b>0.00</b>	<b>0.00</b>

**NO APLICA**

**NOMBRE DEL ENTE PUBLICO : Educación Federalizada**  
**Estado Analítico del Ejercicio del Presupuesto de Egresos Detallado – LDF 6a.**  
**Clasificación por Objeto del Gasto (Capítulo y Concepto)**

**Del 1 de Enero al 31 de diciembre de 2023**

(PESOS)

Concepto	Egresos					Subejercicio
	Aprobado	Ampliaciones / Reducciones	Modificado	Devengado	Pagado	
<b>I. Gasto No Etiquetado</b>	473,347,113.35	227,159,181.56	700,506,294.91	640,202,112.97	507,024,045.57	60,304,181.94
<b>A. Servicios Personales.</b>	35,524,998.83	184,047,551.14	219,572,549.97	217,909,482.33	142,829,911.66	1,663,067.64
a1) Remuneraciones al Personal de Carácter Permanente.	0.00	0.00	0.00	0.00	0.00	0.00
a2) Remuneraciones al Personal de Carácter Transitorio.	0.00	195,034,981.08	195,034,981.08	195,016,369.94	120,286,450.52	18,611.14
a3) Remuneraciones Adicionales y Especiales.	0.00	0.00	0.00	0.00	0.00	0.00
a4) Seguridad Social.	0.00	0.00	0.00	0.00	0.00	0.00
a5) Otras Prestaciones Sociales y Económicas.	0.00	282,400.00	282,400.00	240,800.00	240,800.00	41,600.00
a6) Previsiones.	35,524,998.83	-35,524,998.83	0.00	0.00	0.00	0.00
a7) Pago de Estímulos a Servidores Públicos.	0.00	24,255,168.89	24,255,168.89	22,652,312.39	22,302,661.14	1,602,856.50
<b>B. Materiales y Suministros.</b>	576,290.53	138,121.20	714,411.73	694,189.09	693,454.80	20,222.64
b1) Materiales de Administración, Emisión de Documentos y Artículos Oficiales.	133,828.78	0.00	133,828.78	133,827.89	133,827.89	0.89
b2) Alimentos y Utensilios.	3,874.59	0.00	3,874.59	3,874.00	3,874.00	0.59
b3) Materias Primas y Materiales de Producción y Comercialización	0.00	0.00	0.00	0.00	0.00	0.00
b4) Materiales y Artículos de Construcción y de Reparación.	0.00	0.00	0.00	0.00	0.00	0.00
b5) Productos Químicos, Farmacéuticos y de Laboratorio.	84,134.77	0.00	84,134.77	84,132.00	84,132.00	2.77
b6) Combustibles, Lubricantes y Aditivos.	219,481.27	0.00	219,481.27	199,276.36	199,276.36	20,204.91
b7) Vestuario, Blancos, Prendas de Protección y Artículos Deportivos.	66,817.12	138,121.20	204,938.32	204,936.20	204,936.20	2.12
b8) Materiales y Suministros para Seguridad.	0.00	0.00	0.00	0.00	0.00	0.00
b9) Herramientas, Refacciones y Accesorios Menores.	68,154.00	0.00	68,154.00	68,142.64	67,408.35	11.36
<b>C. Servicios Generales.</b>	404,864,784.27	32,614,341.04	437,479,125.31	381,402,682.61	330,633,285.77	56,076,442.70
c1) Servicios Básicos.	96,194.61	0.00	96,194.61	86,113.00	86,113.00	10,081.61
c2) Servicios de Arrendamiento.	0.00	0.00	0.00	0.00	0.00	0.00
c3) Servicios Profesionales, Científicos, Técnicos y Otros Servicios.	0.00	356,595.60	356,595.60	356,595.60	356,595.60	0.00
c4) Servicios Financieros, Bancarios y Comerciales.	0.00	0.00	0.00	0.00	0.00	0.00
c5) Servicios de Instalación, Reparación, Mantenimiento y Conservación.	53,933.84	500,000.00	553,933.84	553,932.50	552,189.65	1.34
c6) Servicios de Comunicación Social y Publicidad.	0.00	0.00	0.00	0.00	0.00	0.00
c7) Servicios de Traslado y Viáticos.	0.00	0.00	0.00	0.00	0.00	0.00
c8) Servicios Oficiales.	149,308.32	200,000.00	349,308.32	349,227.41	349,227.41	80.91
c9) Otros Servicios Generales.	404,565,347.50	31,557,745.44	436,123,092.94	380,056,814.10	329,289,160.11	56,066,278.84
<b>D. Transferencias, Asignaciones, Subsidios y Otras Ayudas.</b>	32,381,039.72	-6,092,732.30	26,288,307.42	24,073,803.94	24,072,476.84	2,214,503.48
d1) Transferencias Internas y Asignaciones al Sector Público.	0.00	0.00	0.00	0.00	0.00	0.00
d2) Transferencias al Resto del Sector Público.	0.00	0.00	0.00	0.00	0.00	0.00
d3) Subsidios y Subvenciones.	0.00	0.00	0.00	0.00	0.00	0.00
d4) Ayudas Sociales.	32,381,039.72	-6,092,732.30	26,288,307.42	24,073,803.94	24,072,476.84	2,214,503.48
d5) Pensiones y Jubilaciones.	0.00	0.00	0.00	0.00	0.00	0.00
d6) Transferencias a Fideicomisos, Mandatos y Otros Análogos.	0.00	0.00	0.00	0.00	0.00	0.00
d7) Transferencias a la Seguridad Social	0.00	0.00	0.00	0.00	0.00	0.00
d8) Donativos	0.00	0.00	0.00	0.00	0.00	0.00
d9) Transferencias al Exterior.	0.00	0.00	0.00	0.00	0.00	0.00
<b>E. Bienes Muebles, Inmuebles e Intangibles.</b>	0.00	16,451,900.48	16,451,900.48	16,121,955.00	8,794,916.50	329,945.48
e1) Mobiliario y Equipo de Administración.	0.00	12,692,013.39	12,692,013.39	12,582,143.00	5,986,716.50	109,870.39
e2) Mobiliario y Equipo Educacional y Recreativo.	0.00	5,500.00	5,500.00	5,452.00	0.00	48.00
e3) Equipo e Instrumental Médico y de Laboratorio.	0.00	0.00	0.00	0.00	0.00	0.00
e4) Vehículos y Equipo de Transporte.	0.00	2,821,900.00	2,821,900.00	2,808,200.00	2,808,200.00	13,700.00
e5) Equipo de Defensa y Seguridad.	0.00	0.00	0.00	0.00	0.00	0.00
e6) Maquinaria, Otros Equipos y Herramientas.	0.00	0.00	0.00	0.00	0.00	0.00
e7) Activos Biológicos.	0.00	0.00	0.00	0.00	0.00	0.00
e8) Bienes Inmuebles.	0.00	0.00	0.00	0.00	0.00	0.00
e9) Activos Intangibles.	0.00	932,487.09	932,487.09	726,160.00	0.00	206,327.09
<b>F. Inversión Pública.</b>	0.00	0.00	0.00	0.00	0.00	0.00
f1) Obra Pública en Bienes de Dominio Público.	0.00	0.00	0.00	0.00	0.00	0.00
f2) Obra Pública en Bienes Propios.	0.00	0.00	0.00	0.00	0.00	0.00
f3) Proyectos Productivos y Acciones de Fomento	0.00	0.00	0.00	0.00	0.00	0.00
<b>G. Inversiones Financieras y Otras Provisiones.</b>	0.00	0.00	0.00	0.00	0.00	0.00
g1) Inversiones para el Fomento de Actividades Productivas	0.00	0.00	0.00	0.00	0.00	0.00
g2) Acciones y Participaciones de Capital	0.00	0.00	0.00	0.00	0.00	0.00
g3) Compra de Títulos y Valores	0.00	0.00	0.00	0.00	0.00	0.00
g4) Concesión de Préstamos.	0.00	0.00	0.00	0.00	0.00	0.00
g5) Inversiones en Fideicomisos, Mandatos y Otros Análogos.	0.00	0.00	0.00	0.00	0.00	0.00
Fideicomiso de Desastres Naturales (informativo)						
g6) Otras Inversiones Financieras	0.00	0.00	0.00	0.00	0.00	0.00
g7) Provisiones para Contingencias y Otras Erogaciones Especiales.	0.00	0.00	0.00	0.00	0.00	0.00
<b>H. Participaciones y Aportaciones.</b>	0.00	0.00	0.00	0.00	0.00	0.00
h1) Participaciones.	0.00	0.00	0.00	0.00	0.00	0.00
h2) Aportaciones.	0.00	0.00	0.00	0.00	0.00	0.00
h3) Convenios.	0.00	0.00	0.00	0.00	0.00	0.00
<b>I. Deuda Pública.</b>	0.00	0.00	0.00	0.00	0.00	0.00
i1) Amortización de la Deuda Pública.	0.00	0.00	0.00	0.00	0.00	0.00
i2) Intereses de la Deuda Pública.	0.00	0.00	0.00	0.00	0.00	0.00
i3) Comisiones de la Deuda Pública.	0.00	0.00	0.00	0.00	0.00	0.00
i4) Gastos de la Deuda Pública.	0.00	0.00	0.00	0.00	0.00	0.00
i5) Costo por Coberturas.	0.00	0.00	0.00	0.00	0.00	0.00
i6) Apoyos Financieros.	0.00	0.00	0.00	0.00	0.00	0.00
i7) Adeudos de Ejercicios Fiscales Anteriores (ADEFAS).	0.00	0.00	0.00	0.00	0.00	0.00
<b>II. Gasto Etiquetado</b>	19,820,054,221.32	990,937,359.84	20,810,991,581.16	20,541,661,357.95	20,450,855,029.03	269,330,223.21
<b>A. Servicios Personales.</b>	19,083,271,108.30	958,646,646.09	20,041,917,754.39	20,009,603,647.83	19,984,157,138.38	32,314,106.56
a1) Remuneraciones al Personal de Carácter Permanente.	9,012,298,847.96	946,630,032.94	9,958,928,880.90	9,945,203,311.46	9,944,413,792.30	13,725,569.44
a2) Remuneraciones al Personal de Carácter Transitorio.	11,408,105.63	-190,582.62	11,217,523.01	11,208,968.76	11,208,968.76	8,554.25
a3) Remuneraciones Adicionales y Especiales.	3,494,579,901.10	3,118,988.39	3,497,698,889.49	3,484,975,843.12	3,469,260,830.73	12,723,046.37
a4) Seguridad Social.	2,098,499,732.90	4,680,136.77	2,103,179,869.67	2,102,218,232.56	2,100,474,900.30	961,637.11
a5) Otras Prestaciones Sociales y Económicas.	1,909,320,460.83	450,855.29	1,909,771,316.12	1,909,346,435.54	1,908,371,638.75	424,880.58
a6) Previsiones.	0.00	0.00	0.00	0.00	0.00	0.00
a7) Pago de Estímulos a Servidores Públicos.	2,557,164,059.88	3,957,215.32	2,561,121,275.20	2,556,650,856.39	2,550,427,007.54	4,470,418.81
<b>B. Materiales y Suministros.</b>	237,970,627.30	-52,436,190.30	185,534,437.00	129,500,493.05	129,205,768.26	56,183,943.95
b1) Materiales de Administración, Emisión de Documentos y Artículos Oficiales.	92,879,252.48	1,144,531.87	94,023,784.35	68,581,724.26	68,581,588.69	25,442,060.09
b2) Alimentos y Utensilios.	51,500,180.08	245,077.43	51,745,257.51	39,167,376.63	39,163,586.69	12,577,880.88
b3) Materias Primas y Materiales de Producción y Comercialización	0.00	0.00	0.00	0.00	0.00	0.00
b4) Materiales y Artículos de Construcción y de Reparación.	72,295,694.82	-53,825,799.60	18,469,895.22	1,456,839.13	1,456,839.13	17,013,056.09



**NOMBRE DEL ENTE PUBLICO : Educación Federalizada**  
**Estado Analítico del Ejercicio del Presupuesto de Egresos Detallado – LDF 6a.**  
**Clasificación por Objeto del Gasto (Capítulo y Concepto)**

**Del 1 de Enero al 31 de diciembre de 2023**

(PESOS)

Concepto	Egresos					Subejercicio
	Aprobado	Ampliaciones / Reducciones	Modificado	Devengado	Pagado	
b5) Productos Químicos, Farmacéuticos y de Laboratorio.	970,857.63	0.00	970,857.63	923,704.50	923,704.50	47,153.13
b6) Combustibles, Lubricantes y Aditivos.	10,794,833.61	0.00	10,794,833.61	10,326,304.51	10,326,304.51	468,529.10
b7) Vestuario, Blancos, Prendas de Protección y Artículos Deportivos.	3,925,353.09	0.00	3,925,353.09	3,724,791.68	3,724,791.68	200,561.41
b8) Materiales y Suministros para Seguridad.	0.00	0.00	0.00	0.00	0.00	0.00
b9) Herramientas, Refacciones y Accesorios Menores.	5,604,455.59	0.00	5,604,455.59	5,169,752.34	5,028,953.06	434,703.25
C. Servicios Generales.	396,617,712.16	39,106,808.51	435,724,520.67	309,887,416.00	260,182,685.93	125,837,104.67
c1) Servicios Básicos.	171,194,017.58	-33,175,680.40	138,018,337.18	113,487,569.26	104,947,181.02	24,530,767.92
c2) Servicios de Arrendamiento.	21,207,002.56	12,004,821.62	33,211,824.18	11,989,526.14	11,989,526.14	21,222,298.04
c3) Servicios Profesionales, Científicos, Técnicos y Otros Servicios.	25,213,301.08	24,792,141.35	50,005,442.43	42,785,344.49	35,097,384.24	7,220,097.94
c4) Servicios Financieros, Bancarios y Comerciales.	5,713,839.63	736,855.98	6,450,695.61	3,705,256.72	2,067,347.60	2,745,438.89
c5) Servicios de Instalación, Reparación, Mantenimiento y Conservación.	27,614,310.04	34,022,813.17	61,637,123.21	52,225,787.07	35,184,428.76	9,411,336.14
c6) Servicios de Comunicación Social y Publicidad.	1,438,427.23	35,000.00	1,473,427.23	844,894.22	844,894.22	628,533.01
c7) Servicios de Traslado y Viáticos.	27,083,710.04	292,431.00	27,376,141.04	9,770,747.57	9,770,747.57	17,605,393.47
c8) Servicios Oficiales.	39,130,833.71	83,372.40	39,214,206.11	16,201,231.99	16,135,294.51	23,012,974.12
c9) Otros Servicios Generales.	78,022,270.29	315,053.39	78,337,323.68	58,877,058.54	44,145,881.87	19,460,265.14
D. Transferencias, Asignaciones, Subsidios y Otras Ayudas.	102,194,773.56	45,620,095.54	147,814,869.10	92,819,801.07	77,309,436.46	54,995,068.03
d1) Transferencias Internas y Asignaciones al Sector Público.	0.00	0.00	0.00	0.00	0.00	0.00
d2) Transferencias al Resto del Sector Público.	0.00	0.00	0.00	0.00	0.00	0.00
d3) Subsidios y Subvenciones.	0.00	0.00	0.00	0.00	0.00	0.00
d4) Ayudas Sociales.	102,194,773.56	45,620,095.54	147,814,869.10	92,819,801.07	77,309,436.46	54,995,068.03
d5) Pensiones y Jubilaciones.	0.00	0.00	0.00	0.00	0.00	0.00
d6) Transferencias a Fideicomisos, Mandatos y Otros Análogos.	0.00	0.00	0.00	0.00	0.00	0.00
d7) Transferencias a la Seguridad Social	0.00	0.00	0.00	0.00	0.00	0.00
d8) Donativos	0.00	0.00	0.00	0.00	0.00	0.00
d9) Transferencias al Exterior.	0.00	0.00	0.00	0.00	0.00	0.00
E. Bienes Muebles, Inmuebles e Intangibles.	0.00	0.00	0.00	0.00	0.00	0.00
e1) Mobiliario y Equipo de Administración.	0.00	0.00	0.00	0.00	0.00	0.00
e2) Mobiliario y Equipo Educativo y Recreativo.	0.00	0.00	0.00	0.00	0.00	0.00
e3) Equipo e Instrumental Médico y de Laboratorio.	0.00	0.00	0.00	0.00	0.00	0.00
e4) Vehículos y Equipo de Transporte.	0.00	0.00	0.00	0.00	0.00	0.00
e5) Equipo de Defensa y Seguridad.	0.00	0.00	0.00	0.00	0.00	0.00
e6) Maquinaria, Otros Equipos y Herramientas.	0.00	0.00	0.00	0.00	0.00	0.00
e7) Activos Biológicos.	0.00	0.00	0.00	0.00	0.00	0.00
e8) Bienes Inmuebles.	0.00	0.00	0.00	0.00	0.00	0.00
e9) Activos Intangibles.	0.00	0.00	0.00	0.00	0.00	0.00
F. Inversión Pública.	0.00	0.00	0.00	0.00	0.00	0.00
f1) Obra Pública en Bienes de Dominio Público.	0.00	0.00	0.00	0.00	0.00	0.00
f2) Obra Pública en Bienes Propios.	0.00	0.00	0.00	0.00	0.00	0.00
f3) Proyectos Productivos y Acciones de Fomento	0.00	0.00	0.00	0.00	0.00	0.00
G. Inversiones Financieras y Otras Provisiones.	0.00	0.00	0.00	0.00	0.00	0.00
g1) Inversiones para el Fomento de Actividades Productivas	0.00	0.00	0.00	0.00	0.00	0.00
g2) Acciones y Participaciones de Capital	0.00	0.00	0.00	0.00	0.00	0.00
g3) Compra de Títulos y Valores	0.00	0.00	0.00	0.00	0.00	0.00
g4) Concesión de Préstamos.	0.00	0.00	0.00	0.00	0.00	0.00
g5) Inversiones en Fideicomisos, Mandatos y Otros Análogos.	0.00	0.00	0.00	0.00	0.00	0.00
Fideicomiso de Desastres Naturales (informativo)						
g6) Otras Inversiones Financieras	0.00	0.00	0.00	0.00	0.00	0.00
g7) Provisiones para Contingencias y Otras Erogaciones Especiales.	0.00	0.00	0.00	0.00	0.00	0.00
H. Participaciones y Aportaciones.	0.00	0.00	0.00	0.00	0.00	0.00
h1) Participaciones.	0.00	0.00	0.00	0.00	0.00	0.00
h2) Aportaciones.	0.00	0.00	0.00	0.00	0.00	0.00
h3) Convenios.	0.00	0.00	0.00	0.00	0.00	0.00
I. Deuda Pública.	0.00	0.00	0.00	0.00	0.00	0.00
i1) Amortización de la Deuda Pública.	0.00	0.00	0.00	0.00	0.00	0.00
i2) Intereses de la Deuda Pública.	0.00	0.00	0.00	0.00	0.00	0.00
i3) Comisiones de la Deuda Pública.	0.00	0.00	0.00	0.00	0.00	0.00
i4) Gastos de la Deuda Pública.	0.00	0.00	0.00	0.00	0.00	0.00
i5) Costo por Coberturas.	0.00	0.00	0.00	0.00	0.00	0.00
i6) Apoyos Financieros.	0.00	0.00	0.00	0.00	0.00	0.00
i7) Adeudos de Ejercicios Fiscales Anteriores (ADEFAS).	0.00	0.00	0.00	0.00	0.00	0.00
<b>III. Total de Egresos</b>	<b>20,293,401,334.67</b>	<b>1,216,096,541.40</b>	<b>21,511,497,876.07</b>	<b>21,181,863,470.92</b>	<b>20,957,879,074.60</b>	<b>329,634,405.15</b>

**NOMBRE DEL ENTE PÚBLICO : Educación Federalizada**  
**Estado Analítico del Ejercicio del Presupuesto de Egresos Detallado – LDF 6b.**

Clasificación Administrativa

Del 1 de Enero al 31 de diciembre de 2023  
(PESOS)

Concepto	Egresos					Subejercicio
	Aprobado	Ampliaciones / Reducciones	Modificado	Devengado	Pagado	
I. Gasto No Etiquetado	0.00	0.00	0.00	0.00	0.00	0.00
Educación Federalizada	0.00	0.00	0.00	0.00	0.00	0.00
II. Gasto Etiquetado	19,820,054,221.32	990,937,359.84	20,810,991,581.16	20,541,661,357.95	20,450,855,029.03	269,330,223.21
Educación Federalizada	19,820,054,221.32	990,937,359.84	20,810,991,581.16	20,541,661,357.95	20,450,855,029.03	269,330,223.21
<b>III. Total de Egresos</b>	<b>19,820,054,221.32</b>	<b>990,937,359.84</b>	<b>20,810,991,581.16</b>	<b>20,541,661,357.95</b>	<b>20,450,855,029.03</b>	<b>269,330,223.21</b>

**NOMBRE DEL ENTE PÚBLICO : Secretaría de Educación**  
**Estado Analítico del Ejercicio del Presupuesto de Egresos Detallado – LDF 6b.**

Clasificación Administrativa  
 Del 1 de Enero al 31 de diciembre de 2023  
 (PESOS)

Concepto	Egresos					Subejercicio
	Aprobado	Ampliaciones / Reducciones	Modificado	Devengado	Pagado	
I. Gasto No Etiquetado Educación Federalizada	473,347,113.35 473,347,113.35	227,159,181.56 227,159,181.56	700,506,294.91 700,506,294.91	640,202,112.97 640,202,112.97	507,024,045.57 507,024,045.57	60,304,181.94 60,304,181.94
III. Total de Egresos	473,347,113.35	227,159,181.56	700,506,294.91	640,202,112.97	507,024,045.57	60,304,181.94

**NOMBRE DEL ENTE PÚBLICO : Educación Federalizada**  
**Estado Analítico del Ejercicio del Presupuesto de Egresos Detallado – LDF 6c.**

Clasificación Funcional (Finalidad y Función)

Del 1 de Enero al 31 de diciembre de 2023

(PESOS)

Concepto	Egresos					Subejercicio
	Aprobado	Ampliaciones / Reducciones	Modificado	Devengado	Pagado	
I. Gasto No Etiquetado	473,347,113.35	227,159,181.56	700,506,294.91	640,202,112.97	507,024,045.57	60,304,181.94
A. Gobierno	0.00	0.00	0.00	0.00	0.00	0.00
a1) Legislación	0.00	0.00	0.00	0.00	0.00	0.00
a2) Justicia	0.00	0.00	0.00	0.00	0.00	0.00
a3) Coordinación de la Política de Gobierno	0.00	0.00	0.00	0.00	0.00	0.00
a4) Relaciones Exteriores	0.00	0.00	0.00	0.00	0.00	0.00
a5) Asuntos Financieros y Hacendarios	0.00	0.00	0.00	0.00	0.00	0.00
a6) Seguridad Nacional	0.00	0.00	0.00	0.00	0.00	0.00
a7) Asuntos de Orden Público y de Seguridad Interior	0.00	0.00	0.00	0.00	0.00	0.00
a8) Otros Servicios Generales	0.00	0.00	0.00	0.00	0.00	0.00
B. Desarrollo Social	473,347,113.35	227,159,181.56	700,506,294.91	640,202,112.97	507,024,045.57	60,304,181.94
b1) Protección Ambiental	0.00	0.00	0.00	0.00	0.00	0.00
b2) Vivienda y Servicios a la Comunidad	0.00	0.00	0.00	0.00	0.00	0.00
b3) Salud	0.00	0.00	0.00	0.00	0.00	0.00
b4) Recreación, Cultura y Otras Manifestaciones Sociales	0.00	0.00	0.00	0.00	0.00	0.00
b5) Educación	473,347,113.35	227,159,181.56	700,506,294.91	640,202,112.97	507,024,045.57	60,304,181.94
b6) Protección Social	0.00	0.00	0.00	0.00	0.00	0.00
b7) Otros Asuntos Sociales	0.00	0.00	0.00	0.00	0.00	0.00
C. Desarrollo Económico	0.00	0.00	0.00	0.00	0.00	0.00
c1) Asuntos Económicos, Comerciales y Laborales en General	0.00	0.00	0.00	0.00	0.00	0.00
c2) Agropecuaria, Silvicultura, Pesca y Caza	0.00	0.00	0.00	0.00	0.00	0.00
c3) Combustibles y Energía	0.00	0.00	0.00	0.00	0.00	0.00
c4) Minería, Manufacturas y Construcción	0.00	0.00	0.00	0.00	0.00	0.00
c5) Transporte	0.00	0.00	0.00	0.00	0.00	0.00
c6) Comunicaciones	0.00	0.00	0.00	0.00	0.00	0.00
c7) Turismo	0.00	0.00	0.00	0.00	0.00	0.00
c8) Ciencia, Tecnología e Innovación	0.00	0.00	0.00	0.00	0.00	0.00
c9) Otras Industrias y Otros Asuntos Económicos	0.00	0.00	0.00	0.00	0.00	0.00
D. Otras no Clasificadas en Funciones Anteriores	0.00	0.00	0.00	0.00	0.00	0.00
d1) Transac. de la Deuda Pública/Costo Financiero de la Deuda	0.00	0.00	0.00	0.00	0.00	0.00
d2) Transf., Part. y Aport. entre Diferentes Niv. y Ord. de Gob.	0.00	0.00	0.00	0.00	0.00	0.00
d3) Saneamiento del Sistema Financiero	0.00	0.00	0.00	0.00	0.00	0.00
d4) Adeudos de Ejercicios Fiscales Anteriores	0.00	0.00	0.00	0.00	0.00	0.00
II. Gasto Etiquetado	19,820,054,221.32	990,937,359.84	20,810,991,581.16	20,541,661,357.95	20,450,855,029.03	269,330,223.21
A. Gobierno	0.00	0.00	0.00	0.00	0.00	0.00
a1) Legislación	0.00	0.00	0.00	0.00	0.00	0.00
a2) Justicia	0.00	0.00	0.00	0.00	0.00	0.00
a3) Coordinación de la Política de Gobierno	0.00	0.00	0.00	0.00	0.00	0.00
a4) Relaciones Exteriores	0.00	0.00	0.00	0.00	0.00	0.00
a5) Asuntos Financieros y Hacendarios	0.00	0.00	0.00	0.00	0.00	0.00
a6) Seguridad Nacional	0.00	0.00	0.00	0.00	0.00	0.00
a7) Asuntos de Orden Público y de Seguridad Interior	0.00	0.00	0.00	0.00	0.00	0.00
a8) Otros Servicios Generales	0.00	0.00	0.00	0.00	0.00	0.00
B. Desarrollo Social	19,820,054,221.32	990,937,359.84	20,810,991,581.16	20,541,661,357.95	20,450,855,029.03	269,330,223.21
b1) Protección Ambiental	0.00	0.00	0.00	0.00	0.00	0.00
b2) Vivienda y Servicios a la Comunidad	0.00	0.00	0.00	0.00	0.00	0.00
b3) Salud	0.00	0.00	0.00	0.00	0.00	0.00
b4) Recreación, Cultura y Otras Manifestaciones Sociales	0.00	0.00	0.00	0.00	0.00	0.00
b5) Educación	19,820,054,221.32	990,937,359.84	20,810,991,581.16	20,541,661,357.95	20,450,855,029.03	269,330,223.21
b6) Protección Social	0.00	0.00	0.00	0.00	0.00	0.00
b7) Otros Asuntos Sociales	0.00	0.00	0.00	0.00	0.00	0.00
C. Desarrollo Económico	0.00	0.00	0.00	0.00	0.00	0.00
c1) Asuntos Económicos, Comerciales y Laborales en General	0.00	0.00	0.00	0.00	0.00	0.00
c2) Agropecuaria, Silvicultura, Pesca y Caza	0.00	0.00	0.00	0.00	0.00	0.00
c3) Combustibles y Energía	0.00	0.00	0.00	0.00	0.00	0.00
c4) Minería, Manufacturas y Construcción	0.00	0.00	0.00	0.00	0.00	0.00
c5) Transporte	0.00	0.00	0.00	0.00	0.00	0.00
c6) Comunicaciones	0.00	0.00	0.00	0.00	0.00	0.00
c7) Turismo	0.00	0.00	0.00	0.00	0.00	0.00
c8) Ciencia, Tecnología e Innovación	0.00	0.00	0.00	0.00	0.00	0.00
c9) Otras Industrias y Otros Asuntos Económicos	0.00	0.00	0.00	0.00	0.00	0.00
D. Otras no Clasificadas en Funciones Anteriores	0.00	0.00	0.00	0.00	0.00	0.00
d1) Transac. de la Deuda Pública/Costo Financiero de la Deuda	0.00	0.00	0.00	0.00	0.00	0.00
d2) Transf., Part. y Aport. entre Diferentes Niv. y Ord. de Gob.	0.00	0.00	0.00	0.00	0.00	0.00
d3) Saneamiento del Sistema Financiero	0.00	0.00	0.00	0.00	0.00	0.00
d4) Adeudos de Ejercicios Fiscales Anteriores	0.00	0.00	0.00	0.00	0.00	0.00
<b>III. Total de Egresos</b>	<b>20,293,401,334.67</b>	<b>1,218,096,541.40</b>	<b>21,511,497,876.07</b>	<b>21,181,863,470.92</b>	<b>20,957,879,074.60</b>	<b>329,634,405.16</b>

**NOMBRE DEL ENTE PÚBLICO : Educación Federalizada**  
**Estado Analítico del Ejercicio del Presupuesto de Egresos Detallado – LDF 6d.**  
**Clasificación de Servicios Personales por Categoría**  
**Del 1 de Enero al 31 de diciembre de 2023**  
**(PESOS)**

Concepto	Egresos					Subejercicio
	Aprobado	Ampliaciones / Reducciones	Modificado	Devengado	Pagado	
I. Gasto No Etiquetado	440,090,346.33	184,040,047.18	624,130,393.51	566,746,361.34	440,899,136.68	57,384,032.17
A. Personal Administrativo y de Servicio Público	64,637,860.21	-2,597,170.97	62,040,689.24	60,405,815.94	45,073,286.73	1,634,873.30
B. Magisterio	375,452,486.12	186,637,218.15	562,089,704.27	506,340,545.40	395,825,849.95	55,749,158.87
C. Servicios de Salud	0.00	0.00	0.00	0.00	0.00	0.00
c1) Personal Administrativo	0.00	0.00	0.00	0.00	0.00	0.00
c2) Personal Médico, Paramédico y Afín	0.00	0.00	0.00	0.00	0.00	0.00
D. Seguridad Pública	0.00	0.00	0.00	0.00	0.00	0.00
E. Gastos Asociados a la Implementación de Nuevas Leyes Federales o Reformas a las mismas	0.00	0.00	0.00	0.00	0.00	0.00
e1) Nombre del Programa o Ley 1	0.00	0.00	0.00	0.00	0.00	0.00
F. Sentencias Laborales Definitivas	0.00	0.00	0.00	0.00	0.00	0.00
II. Gasto Etiquetado	19,133,284,898.59	958,646,646.09	20,091,931,544.68	20,059,617,437.34	20,019,729,827.06	32,314,107.34
A. Personal Administrativo y de Servicio Público	1,634,643,748.24	79,829,153.25	1,714,472,901.49	1,705,562,623.43	1,694,617,125.03	8,910,278.06
B. Magisterio	17,448,641,150.35	878,817,492.84	18,327,458,643.19	18,304,054,814.69	18,289,551,505.25	23,403,828.50
C. Servicios de Salud	0.00	0.00	0.00	0.00	0.00	0.00
c1) Personal Administrativo	0.00	0.00	0.00	0.00	0.00	0.00
c2) Personal Médico, Paramédico y Afín	0.00	0.00	0.00	0.00	0.00	0.00
D. Seguridad Pública	0.00	0.00	0.00	0.00	0.00	0.00
E. Gastos Asociados a la Implementación de Nuevas Leyes Federales o Reformas a las mismas	0.00	0.00	0.00	0.00	0.00	0.00
e1) Nombre del Programa o Ley 1	0.00	0.00	0.00	0.00	0.00	0.00
F. Sentencias Laborales Definitivas	50,000,000.00	0.00	50,000,000.00	49,999,999.22	35,561,196.78	0.78
<b>III. Total del Gasto en Servicios Personales</b>	<b>19,573,375,244.92</b>	<b>1,142,686,693.27</b>	<b>20,716,061,938.19</b>	<b>20,626,363,798.68</b>	<b>20,460,628,963.74</b>	<b>89,698,139.51</b>

**SISTEMA CONTABLE 2023**  
**RELACIÓN DE BIENES MUEBLES QUE COMPONEN SU PATRIMONIO**  
**Cuenta Pública al 31 de diciembre de 2023**

Página 1 de 2

Hora: 10:03:35a. m.

Fecha: 07/03/2024

Código	Descripción del Bien	Valor en Libros
1244 111310111A111X00100301 0015	01 VOLKSWAGEN SEDAN.MOTOR ACD459168 SERIE 3VWS1A1B73M912764.MOD.2003	77,135.00
1244 111310111A111X00100301 0020	01 VOLKSWAGEN SEDAN MOTOR ACD458846 SERIE 3VWS1A1B73M912442 MOD.2003	77,135.00
1244 111310111A111X00100501 0003	01 VEHICULO MARCA CHEVROLET KODIAK MODELO 2005 SERIE No. 3GBP7H1C95M120941.-	508,449.50
1244 111310111A111X00100501 0011	01 VEHICULO MARCA DODGE NEON 4 PUERTAS COLOR BLANCO MOD. 2005 SERIE No.5D204249.	129,000.00
1244 111310111A111X00100501 0014	01 VEHICULO MARCA DODGE RAM 4000 CHASIS COLOR ROJO MOD. 2006 SERIE No. 6G120286.	217,000.00
1244 111310111A111X00100801 0005	01 UNIDAD TIPO PICK-UP MCA. FORD MOD. 2009 SERIE 3FTGF17239MA00417.-	160,167.00
1244 111310111A111X00100801 0008	01 UNIDAD TIPO PICK-UP MCA. FORD MOD. 2009 SERIE 3FTGF17219MA00397.-	160,167.00
1244 111310111A111X00100801 0011	01 UNIDAD TIPO PICK-UP MCA. FORD MOD. 2009 SERIE 3FTGF17209MA00407.-	160,167.00
1244 111310111A111X00100801 0031	01 UNIDAD TIPO SEDAN MCA. CHEVROLET MOD. 2009 SERIE No. 3G1SE51X29S114406.-	95,000.00
1244 111310111A111X00100801 0034	01 UNIDAD TIPO SEDAN MCA. CHEVROLET MOD. 2009 SERIE No. 3G1SE51X59S115047.-	95,000.00
1244 111310111A111X00100801 0037	01 UNIDAD TIPO SEDAN MCA. CHEVROLET MOD. 2009 SERIE No. 3G1SE51X89S115706.-	95,000.00
1244 111310111A111X00100801 0062	01 UNIDAD FLOTILLERA MCA. FORD F-150 MOD. 2009 SERIE No. 3FTGF17289MA09971.-	160,167.00
1244 111310111A111X00101201 0002	01 UNIDAD AUTOMOVIL, MARCA: NISSAN, TIPO: NP300 DC TIPICATM AC AUDIO VERSION ESPAÑOL, SERIE: 3N6DD23T4DK053920 (FACT. NO.- FVA - 3944 GINZA AUTOMOTORES, S. A.)	218,600.00
1244 911310117AY11Y00101801 0001	01 PZA UNIDAD NUEVO NISSAN X-TRAIL 5PUERTAS ADVANCE 3 ROW H87 NUMERO DE SERIE JN8BT27T8JW087628 COLOR PLATA (FACTURA FVA18822, FECHA 27/03/2018, TE: 9837459, FECHA 28/03/2018, PAGADO CON RECURSOS AJENOS)	473,600.00
1244 911310117AY11Y00101801 0004	01 UNIDAD NUEVO NISSAN VERSA SENSE TM AC 1.6 L, MOTOR HR16815910P, NUMERO DE SERIE 3N1CN7AD1JL870551, COLOR EXTERIOR BLANCO, COLOR INTERIOR NEGRO(FACTURA FVA19208, FECHA; 29/05/2018, PAGADA CON RECURSOS AJENOS)	203,500.00
1246 111310111A111X00100401 0026	05 EQUIPOS DE RIEGO AGRICOLA MARCA BONASA.	32,500.00
1246 111310111A111X00100901 0020	02 ASPERSORAS DE 22 LTS.-	3,935.07
1246 211310111A111X00100801 0013	04 PLANTAS P/SOLDAR SD225 AM SUPER DELTA	9,019.91
1246 211310111A111X00101201 0004	01 ROTOMARTILLO INDUSTRIAL 1/2" 1100 W TRUPER (CH.3057 FACT. 15304)	2,455.72
1246 411310111A111X00100001 0046	01 COMPRESOR PORTATIL	1,883.70
1246 411310111A111X00100201 0008	01 EXTRACTOR DE AIRE DE 20" MOD. CK50 MCA. SOLER	4,248.10
1246 411310111A111X00100401 0002	02 COMPRESORES MCA. TECUMCEN AV5558T220-3 58000 DTU-HR BIFASICO	9,426.78
1246 411310111A111X00100501 0036	02 COMPRESORAS DE AIRE CON MOTOR DE 1/2, MCA. SIEMENS SERIES No. 005 Y 006	4,899.99
1246 411310111A111X00109901 0002	01 EXTRACTOR DE ENGRANE P/8 BASTIDORES	1,651.37
1246 511310111A111X00100201 0020	01 FAX MCA BROTHER MOD. 560 SERIE # E2K490015	1,701.34
1246 511310111A111X00100201 0023	01 EQUIPO MOVIL DE RADIOCOMUNICACION MCA KENWOOD MOD. TK-7102H, 4 CANALES SERIE 404013	3,910.00
1246 511310111A111X00100301 0030	01 FAX TELEFONO MARCA BROTHER MODELO 275 SERIE A3K800107	1,902.87

**SISTEMA CONTABLE 2023**  
**RELACIÓN DE BIENES MUEBLES QUE COMPONEN SU PATRIMONIO**  
**Cuenta Pública al 31 de diciembre de 2023**

Página 2 de 2

Hora: 10:03:35a. m.

Fecha: 07/03/2024

Código	Descripción del Bien	Valor en Libros
1246 511310111A111X00100301 0034	01 FAX PERSONAL MOD. 275 MCA BROTHER	2,238.67
1246 511310111A111X00100601 0008	01 TELEFONO MCA. ALCATEL MOD. 4020	1,850.67
1246 511310111A111X00109701 0062	02 TELEFONOS CELULARES	5,445.24
1246 511310111A111X00109801 0011	01 TELEFONO AUTOMOTRIZ TIPO CARRYPHONE	5,000.00
1246 611310111A111X00100201 0026	01 TRANSFORMADOR DE 25 KVA, 13200-220/127 VOLTS Y ACCESORIOS GRALES.	39,037.41
1246 611310111A111X00100501 0032	01 TRANSFORMADOR DE 112.5 KVA. MARCA PROLEC SERIE No. DJC059-21-003.-	56,338.50
1246 611310111A111X00100801 0033	01 GENERADOR DE ENERGIA MCA. EVANS.-	9,352.50
1246 711310111A111X00100101 0008	01 ROTOMARTILLO ELECTRICO DE 1/2 MCA. JEPSON	1,994.10
1246 711310111A111X00100301 0019	01 TALADRO INDUSTRIAL MCA. DEWALT	1,584.70
1246 711310111A111X00100501 0043	01 MOTOR PERKINS PHASER MOD. 180 06 CILINDROS	160,971.25
1246 711310111A111X00100701 0028	01 CASA DE ALMACENAMIENTO BIG-MAC.-	10,695.00
1246 711310111A111X00101201 0001	1 PZA. SIERRA ELECTRICA 7 1/4" INDUSTRIAL 1600W SICI-7-1/4 MCA. TRUPER (CH-5057 FACT-15304)	3,393.00
1246 711310111A111X00109701 0010	01 TALADRO	1,855.53
1246 711310111A111X00109901 0003	02 ENCUADERNADORAS PERFEX EB32-3-1"	14,835.00
1246 711310111A111X00109901 0006	01 PZA CEPILLO DEWALT, MOD. DW677-K	4,501.10
1246 9113102159599W00102001 0005	01 PIEZA TOBOGAN DE EVALUACION PREFABRICADO PARA UN NIVEL MEDIDAS DE 3.50 MTS DE ALTO 6 MTS DE LARGO 0.68 CM DE DIAMETRO Y 48 CM DE PROFUNDIDAD, RESISTENCIA DE 75 KGS (FACTURA-FOLIO 48 TE.- 9896)	135,000.00
1246 9113102159599W00102001 0009	01 PZA EXTINTOR TIPO K 4.0 L MARCA WET CHEMICAL (FACTURA 42, TE 4538)	6,958.90
1247 111310111A111X00101101 0002	5 GUITARRAS CLASICAS DE 6 CUERDAS FABRICADAS EN MADERA MARCA OSCAR SCHMIT	7,830.00

**SISTEMA CONTABLE 2023**
**RELACIÓN DE BIENES INMUEBLES QUE COMPONEN SU PATRIMONIO**
**Cuenta Pública al 31 de diciembre de 2023**

Página 1 de 57

Hora: 10:05:27a. m.

Fecha: 07/03/2024

Código	Descripción del Bien	Valor en Libros
1233	Edificios no Habitacionales	1,562,375,503.29
1233 111310111A111X00109701 0014	DELEGACION S.E.P. TUXTLA	136,000.00
1233 111310111A111X00109701 0015	CENTRO DE COMPUTO DE TUXTLA	15,000.00
1233 111310111A111X00109701 0016	CENTRO DE DESARROLLO INFANTIL	10,000.00
1233 111310197A511X00300001 0001	EDIFICIO ADMINISTRATIVO S. E. CH. TUXTLA GUTIERREZ.-	3,215,773.91
1233 111310197A511X00300001 0042	PRIM. INDIGENA CLAVE:07DPB2616Y	152,428.58
1233 111310197A511X00300001 0043	PRIM. JOSE MA. MORELOS Y PAVON CLAVE:07DPR3455J	514,731.75
1233 111310197A511X00300001 0044	J.N.JOSEFA ORTIZ DE DOMINGUEZ CLAVE:07DCC0564Q	125,444.16
1233 111310197A511X00300001 0045	PRIM. LA REVOLUCION CLAVE:07DPB0096S	147,982.66
1233 111310197A511X00300001 0046	J.N.JUAN ESCUTIA CLAVE:07DCC1540I	171,690.39
1233 111310197A511X00300001 0047	PRIM. INDIGENA CLAVE:07DPB2689Q	245,375.87
1233 111310197A511X00300001 0048	PRIM.VICENTE GUERRERO CLAVE:07DPR0807B	460,328.29
1233 111310197A511X00300001 0049	PRIM.JUSTICIA SOCIAL CLAVE:07DPB1138H	252,940.75
1233 111310197A511X00300001 0050	PRIM. CUAUHEMOC CLAVE:07DPB2821H	159,529.19
1233 111310197A511X00300001 0051	SEC.GRAL. FRANCISCO VILLA CLAVE:07EES0159G	724,432.32
1233 111310197A511X00300001 0052	J.N. CUAUHEMOC CLAVE:07DCC0432Z	155,378.59
1233 111310197A511X00300001 0053	SEC.TEC.NO.121 CLAVE:07DST0124K	2,822,725.10
1233 111310197A511X00300001 0054	PRIM.FRANCISCO I. MADERO CLAVE:07DPR0559K	804,992.56
1233 111310197A511X00300001 0055	PRIM.VASCO DE QUIROGA CLAVE:07DPB2459Y	297,946.38
1233 111310197A511X00300001 0056	J.N.EMILIO ARAUJO Y A. CLAVE:07DJH1551-1	50,492.18
1233 111310197A511X00300001 0057	PRIM.MIGUEL ALEMAN CLAVE:07DPB0900G	226,711.42
1233 111310197A511X00300001 0058	PRIM.JUSTO SIERRA CLAVE:07DPB2585V	528,396.57
1233 111310197A511X00300001 0059	PRIM.ROSARIO CASTELLANOS CLAVE:07DPR4531F	690,627.19
1233 111310197A511X00300001 0060	PRIM.GRAL.MANUEL AVILA CAMACHO CLAVE:07DPR0506F	176,029.06
1233 111310197A511X00300001 0061	PRIM. LAS 3 GARANTIAS CLAVE:07DPB1253Z	372,801.28
1233 111310197A511X00300001 0062	PRIM.MELCHOR OCAMPO CLAVE:07DPB20054	237,343.38
1233 111310197A511X00300001 0063	PRIM.CESAR A.SANDINO CLAVE:07DPB0012U	445,092.34
1233 111310197A511X00300001 0064	PRIM.GREGORIO MENDEZ CLAVE:07DPB2458Z	1,131,313.17
1233 111310197A511X00300001 0065	PRIM.5 DE MAYO CLAVE:07DPR3520T	339,898.03
1233 111310197A511X00300001 0067	PRIM. EMILIO RABASA CLAVE:07DPB2852C	344,105.84
1233 111310197A511X00300001 0068	PRIM.ENRIQUE PESTALOZZI CLAVE:07DPB0200N	306,876.06
1233 111310197A511X00300001 0069	PRIM.EVA SAMANO DE LOPEZ CLAVE:07DPR0439Y	875,499.78
1233 111310197A511X00300001 0070	PRIM.FELIPE CARRILLO PUERTO CLAVE:07DPR03316	9,911.18
1233 111310197A511X00300001 0071	PRIM.JAIME NUNO CLAVE:07DPB2455B	1,712,136.62
1233 111310197A511X00300001 0072	PRIM.JUAN ESCUTIA CLAVE:07DPR4342N	131,723.50
1233 111310197A511X00300001 0073	PRIM.FRAY VICTOR MA. FLORES CLAVE:07DPR2124M	179,367.77
1233 111310197A511X00300001 0074	PRIM.FELIPE CARRILLO PUERTO CLAVE:07DPR2161Q	163,417.29
1233 111310197A511X00300001 0075	PRIM.FLORES MAGON CLAVE:07DPB2601W	227,344.12
1233 111310197A511X00300001 0076	PRIM.BUSTAMANTE GARCIA CLAVE:07DPR1414W	662,394.42
1233 111310197A511X00300001 0077	PRIM. 1ª DE MAYO CLAVE:07DPB1721B	125,199.13
1233 111310197A511X00300001 0078	PRIM.JUAN DE LA BARRERA CLAVE:07DPB2044Z	259,949.66



**SISTEMA CONTABLE 2023**  
**RELACIÓN DE BIENES INMUEBLES QUE COMPONEN SU PATRIMONIO**  
**Cuenta Pública al 31 de diciembre de 2023**

Página 2 de 57

Hora: 10:05:27a. m.

Fecha: 07/03/2024

Código	Descripción del Bien	Valor en Libros
1233 111310197A511X00300001 0079	PRIM.JOSE VASCONCELOS CLAVE:07DPB0019N	493,042.59
1233 111310197A511X00300001 0080	PRIM.JOSE VASCONCELOS CLAVE:07DPR4731D	125,282.04
1233 111310197A511X00300001 0081	PRIM.GRAL.IGNACIO ZARAGOZA CLAVE:07DPR4066Z	351,580.67
1233 111310197A511X00300001 0082	PRIM.VASCO DE QUIROGA CLAVE:07DPB2136Q	370,219.84
1233 111310197A511X00300001 0083	PRIM.HEROES DE NACOZARI CLAVE:07DPR4620Z	506,053.03
1233 111310197A511X00300001 0084	PRIM.FRANCISCO SARABIA CLAVE:07DPR3883B	502,593.85
1233 111310197A511X00300001 0085	J.N.EMILIO RABASA CLAVE:07DCC0359G	140,652.12
1233 111310197A511X00300001 0086	J.N. CUAUHEMOC CLAVE:07DCC0838P	136,338.30
1233 111310197A511X00300001 0087	J.N. CRISTOBAL COLON CLAVE:07DCC0367P	39,125.47
1233 111310197A511X00300001 0088	J.N. CONCEPCION GONZALEZ NARANJO CLAVE:07DJN0046V	108,282.08
1233 111310197A511X00300001 0089	J.N. ALICIA CLAVE:07DJN0057A	134,538.73
1233 111310197A511X00300001 0090	J.N. JUAN DE LA BARRERA CLAVE:07DCC0494L	158,168.24
1233 111310197A511X00300001 0091	J.N. FRANCISCO PIZARRO CLAVE:07DJN0650B	127,060.30
1233 111310197A511X00300001 0092	J.N. MA.MORELOS Y PAVON CLAVE:07DCC1385L	120,762.09
1233 111310197A511X00300001 0093	PRIM.BENITO JUAREZ GARCIA CLAVE:07DPR1214Y	248,887.06
1233 111310197A511X00300001 0094	PRIM.AMADO NERVO CLAVE:07DPB0513O	138,176.85
1233 111310197A511X00300001 0095	PRIM.NIÑOS HEROES CLAVE:07KPB0122J	100,134.55
1233 111310197A511X00300001 0096	PRIM.CORREGIDORA CLAVE:07DP0110W	121,212.92
1233 111310197A511X00300001 0097	PRIM.CUITLAHUAC CLAVE:07DOB1169A	140,260.60
1233 111310197A511X00300001 0098	PRIM.CORREGIDORA DE QUERETARO CLAVE:07DPR0137C	409,033.01
1233 111310197A511X00300001 0099	PRIM.ANDREZ QUINTANA ROO CLAVE:07DPB2655Z	274,788.24
1233 111310197A511X00300001 0100	PRIM.JOSE VASCONCELOS CLAVE:07DPB2799W	275,899.23
1233 111310197A511X00300001 0101	PRIM.JOSE MARIANO JIMENEZ CLAVE:07DPR1750Y	184,479.29
1233 111310197A511X00300001 0102	PRIM.JOSE MARIA LUIS MORA CLAVE:07DPR3360W	301,050.38
1233 111310197A511X00300001 0103	PRIM.MIGUEL HIDALGO Y COSTILLA CLAVE:07DPR3322T	180,487.19
1233 111310197A511X00300001 0104	PRIM.JOSEFA ORTIZ DE DOMINGUEZ CLAVE:07DPB2744T	298,789.10
1233 111310197A511X00300001 0105	PRIM.VICENTE GUERRERO CLAVE:07DPR607D	260,094.01
1233 111310197A511X00300001 0106	PRIM.CHIAPAS LIBRE CLAVE:07DPR1303R	718,781.05
1233 111310197A511X00300001 0107	PRIM.AÑO DE JUAREZ CLAVE:07DPR1305P	225,012.79
1233 111310197A511X00300001 0108	PRIM. AMERICA CLAVE:07DPR0632C	813,125.91
1233 111310197A511X00300001 0109	PRIM.IGNACIO ZARAGOZA CLAVE:07DPR1154H	94,193.49
1233 111310197A511X00300001 0110	PRIM.ESPERANZA MANDUJANO CLAVE:07DPR2292I	128,409.39
1233 111310197A511X00300001 0111	PRIM.NIÑO ARTILLERO CLAVE:07DPR4556O	138,578.71
1233 111310197A511X00300001 0112	PRIM.JOSE MA. MORELOS Y PAVON CLAVE:07DPR0328T	46,377.22
1233 111310197A511X00300001 0113	PRIM. JOSE VASCONCELOS CLAVE:07DPR2337O	496,095.13
1233 111310197A511X00300001 0114	PRIM.RICARDO FLORES MAGON CLAVE:07DPB2710C	226,314.94
1233 111310197A511X00300001 0115	PRIM.CESAR A. LARA CLAVE:07DPR0898J	300,950.47
1233 111310197A511X00300001 0116	PRIM.NETZAHUALCOYOTL CLAVE:07DPB2428E	261,141.08
1233 111310197A511X00300001 0117	PRIM.VICENTE GUERRERO CLAVE:07DPR2986R	172,424.82
1233 111310197A511X00300001 0118	PRIM.INDEPENDENCIA CLAVE:07DPB0769O	542,054.07
1233 111310197A511X00300001 0119	PRIM.JOSE MA. MORELOS Y PAVON CLAVE:07DPR0213S	1,455,964.77
1233 111310197A511X00300001 0120	J.N. JUSTO SIERRA CLAVE:07DJN1941Y	135,545.67

**SISTEMA CONTABLE 2023**  
**RELACIÓN DE BIENES INMUEBLES QUE COMPONEN SU PATRIMONIO**  
**Cuenta Pública al 31 de diciembre de 2023**

Página 3 de 57

Hora: 10:05:27a. m.

Fecha: 07/03/2024

Código	Descripción del Bien	Valor en Libros
1233 111310197A511X00300001 0121	J.N. ROSAURA ZAPATA CLAVE:07BCC0434W	27,355.15
1233 111310197A511X00300001 0122	J.N. JOSEFA ORTIZ DE DOMINGUEZ CLAVE:07DJN1606V	136,855.76
1233 111310197A511X00300001 0123	J.N. FRANCISCO I. MADERO CLAVE:07DCC0747Y	179,724.85
1233 111310197A511X00300001 0124	J.N. CUAUHEMOC CLAVE:07DCC1413R	211,825.24
1233 111310197A511X00300001 0125	J.N. ROSARIO CASTELLANOS CLAVE:07DCC0818B	157,525.19
1233 111310197A511X00300001 0127	J.N. DOMINGO FAUSTINO CLAVE:07DJN0143X	126,338.40
1233 111310197A511X00300001 0128	J.N. HECTOR CRUZ ALEGRIA CLAVE:07DJN1535R	159,553.98
1233 111310197A511X00300001 0129	J.N. NANCY MODIANO CLAVE:07DCC1339Z	143,090.42
1233 111310197A511X00300001 0130	J.N. MA. ADELINA FLORES CLAVE:07DJN0368D	139,577.47
1233 111310197A511X00300001 0131	J.N. ANA EBOLI PANIAGUA CLAVE:07DJN0224H	139,302.62
1233 111310197A511X00300001 0132	J.N. MELCHOR OCAMPO CLAVE:07DJN0208Q	738,106.49
1233 111310197A511X00300001 0133	J.N. MIGUEL ALVAREZ DEL TORO CLAVE: 07DJN1808R	167,107.16
1233 111310197A511X00300001 0134	J.N. JEAN PIAGET CLAVE: 07DJN1385A	210,718.93
1233 111310197A511X00300001 0135	J.N. QUETZACOATL CLAVE: 07DCC456P	28,604.89
1233 111310197A511X00300001 0136	J.N. AGUAYO ALFREDO CLAVE: 07DCC0720R	256,541.01
1233 111310197A511X00300001 0137	J.N. DANIEL ROBLES SASSO CLAVE: 07DJN1985V	140,221.17
1233 111310197A511X00300001 0138	J.N. PEDRO ARTURO MOTA CLAVE: 07DJN0944O	125,727.21
1233 111310197A511X00300001 0139	J.N. JULIO CESAR P. CASO CLAVE: 07DJN1199F	221,161.23
1233 111310197A511X00300001 0140	J.N. LAZARO CARDENAS DEL RIO CLAVE: 07DCC1425W	150,047.21
1233 111310197A511X00300001 0141	J.N. NIÑOS HEROES CLAVE: 07DCC158N	313,579.37
1233 111310197A511X00300001 0142	J.N. MANUEL ACUÑA CLAVE: 07DCC1454I	7,726.65
1233 111310197A511X00300001 0143	J.N. GABRIELA MISTRAL CLAVE: 07DJN1762M	137,664.63
1233 111310197A511X00300001 0144	J.N. IGNACIO MARISCAL CLAVE: 07DJN1072Z	121,162.62
1233 111310197A511X00300001 0145	J.N. FRANCISCO ZARCO CLAVE: 07DCC14397	655,344.19
1233 111310197A511X00300001 0146	J.N. SOR JUANA INES DE LA CRUZ CLAVE: 07DCC1356Q	216,632.86
1233 111310197A511X00300001 0147	J.N. NIÑOS HEROES CLAVE: 07DCC0355K	218,947.59
1233 111310197A511X00300001 0148	J.N. TEZOZOMOC CLAVE: 07DJN0485T	148,720.99
1233 111310197A511X00300001 0149	J.N. MIGUEL HIDALGO Y COSTILLA CLAVE: 07DCC0056M	141,821.62
1233 111310197A511X00300001 0150	J.N. VICENTE GUERRERO CLAVE: 07DCC1190Z	313,672.55
1233 111310197A511X00300001 0151	J.N. JOSEFA ORTIZ DE DOMINGUEZ CLAVE: 07DJN1966G	231,452.45
1233 111310197A511X00300001 0152	SEC. TEC. # 119 CLAVE: 07DST0122M	2,535,518.51
1233 111310197A511X00300001 0153	SEC. TEC. # 33 CLAVE: 07DST0033T	1,284,006.89
1233 111310197A511X00300001 0154	SEC. TEC. # 120 CLAVE: 07DST123L	2,035,209.19
1233 111310197A511X00300001 0155	PRIM. VICENTE GUERRERO CLAVE: 07DPR0193V	266,020.00
1233 111310197A511X00300001 0156	PRIM. ESTADO DE OAXACA CLAVE: 07DPR0388H	665,050.00
1233 111310197A511X00300001 0157	PRIM. ARTICULO # 03 CLAVE: 07DPR3897E	266,020.00
1233 111310197A511X00300001 0158	PRIM. CONAFE CLAVE: 07KPR2216M	12,500.00
1233 111310197A511X00300001 0159	PRIM. IGNACIO MANUEL ALTAMIRANO CLAVE: 07DPB2647R	12,500.00
1233 111310197A511X00300001 0160	PRIM. LUIS DONALDO COLOSIO CLAVE: 07DPB2694B	12,500.00
1233 111310197A511X00300001 0161	J.N. JUAN DE LA BARRERA CLAVE: 07DCC1461A	471,846.57
1233 111310197A511X00300001 0162	PRIM. PLUTARCO ELIAS CALLES CLAVE: 07DPR4642K	12,500.00
1233 111310197A511X00300001 0163	PRIM. CONAFE CLAVE: 07KPR0167G	12,500.00

**SISTEMA CONTABLE 2023**  
**RELACIÓN DE BIENES INMUEBLES QUE COMPONEN SU PATRIMONIO**  
**Cuenta Pública al 31 de diciembre de 2023**

Página 4 de 57

Hora: 10:05:27a. m.

Fecha: 07/03/2024

Código	Descripción del Bien	Valor en Libros
1233 111310197A511X00300001 0164	PRIM. JUAN ALDAMA CLAVE: 07DPR0744G	12,500.00
1233 111310197A511X00300001 0165	PRIM. ADOLFO LOPEZ MATEOS CLAVE: 07DRB0650R	124,531.42
1233 111310197A511X00300001 0166	PRIM. JUSTO SIERRA CLAVE: 07DPB0651Q	184,582.07
1233 111310197A511X00300001 0167	J.N. ROSARIO CASTELLANOS CLAVE: 07DCC1366X	373,873.67
1233 111310197A511X00300001 0168	J.N. LAURO AGUIRRE CLAVE: 07DJN1916Z	235,469.52
1233 111310197A511X00300001 0169	J.N. CAROLINA AGAZZI CLAVE: 07DJN1972R	142,138.98
1233 111310197A511X00300001 0170	J.N. CESAR FALCON CLAVE: 07DJN0337K	369,091.10
1233 111310197A511X00300001 0171	PRIM. VALENTIN GOMEZ FARIAS CLAVE: 07DPR1077L	144,368.20
1233 111310197A511X00300001 0172	PRIM. BENITO JUAREZ GARCIA CLAVE: 07DPB26601	65,062.73
1233 111310197A511X00300001 0173	PRIM. FRAY BARTOLOME DE LAS CASAS CLAVE: 07DPB0737M	196,628.61
1233 111310197A511X00300001 0174	J.N. DOROTEO ARANGO CLAVE: 07DCC0094R	126,107.10
1233 111310197A511X00300001 0175	J.N. VENUSTIANO CARRANZA CLAVE: 07DCC0093Q	142,157.36
1233 111310197A511X00300001 0176	J.N. MARIA LUISA RINCON GRAJALES CLAVE: 07DJN1741Z	148,507.99
1233 111310197A511X00300001 0177	PRIM. JUAN RULFO CLAVE: 07DPR4657M	124,066.98
1233 111310197A511X00300001 0178	ESC. PRIM. JUAN DE LA BARRERA 07DPB2682X	25,000.00
1233 111310197A511X00300001 0179	ESC. PRIM. GUADALUPE VICTORIA 07DPRO132G	1,550,077.63
1233 111310197A511X00300001 0180	ESC. PRIM. AGUSTIN DE ITURBIDE 07DPR2414C	347,674.86
1233 111310197A511X00300001 0181	J.N. CUAUHEMOC CLAVE: 07DPB0571F	114,881.43
1233 111310197A511X00300001 0182	ESC. PRIM. JUAN ALDAMA 07DPB2036R	481,875.75
1233 111310197A511X00300001 0183	ESC. PRIM. RAFAEL RAMIREZ 07DPR0343K	1,971,283.49
1233 111310197A511X00300001 0184	ESC. PRIM. REVOLUCION MEXICANA 07DPB1386P	72,092.28
1233 111310197A511X00300001 0185	ESC. PRIM. GUADALUPE VICTORIA 07DPR1332M	227,168.70
1233 111310197A511X00300001 0186	ESC. PRIM. EMILIANO ZAPATA 07DPR3703A	276,535.28
1233 111310197A511X00300001 0187	ESC. PRIM. AGUSTIN MELGAR SIN CLAVE	22,223.53
1233 111310197A511X00300001 0188	ESC. PRIM. ALVARO OBREGON 07DPR2955Y	364,682.57
1233 111310197A511X00300001 0189	ESC. SEC. CENTENARIO DE LA MIG. JAPONESA 07DES0049B	569,324.90
1233 111310197A511X00300001 0190	J.N. MARIA MONTESSORI 07DJN1876O	148,236.83
1233 111310197A511X00300001 0191	ESC. PRIM. MIGUEL HIDALGO Y COSTILLA 07DPB1540S	383,748.56
1233 111310197A511X00300001 0192	J.N. DIEGO ADRIANO 07DJN1776P	286,762.79
1233 111310197A511X00300001 0193	ESC. PRIM. JUAN SABINES GUTZ. 07DPB2118A	25,000.00
1233 111310197A511X00300001 0194	J.N. VALENTIN GOMEZ FARIAS 07DCC0440H	12,500.00
1233 111310197A511X00300001 0195	J.N. FAUSTINO MIRANDA 07DJN0887N	12,500.00
1233 111310197A511X00300001 0196	ESC. PRIM. VICENTE GUERERO 07DPR0458M	978,581.97
1233 111310197A511X00300001 0198	J.N. LOS AZTECAS 07DCC1553R	497,618.26
1233 111310197A511X00300001 0199	ESC. PRIM. BILINGUE JOSE LOPEZ P. 07DPB1819M	1,463,781.12
1233 111310197A511X00300001 0201	ESC. PRIM. ANGEL ALBINO CORZO 07DPB2051J	25,000.00
1233 111310197A511X00300001 0202	J.N. ANGEL POLA MORENO 07DJN1290N	71,584.79
1233 111310197A511X00300001 0203	J.N. JORGE PANIAGUA HERRERA 07DJN0654Y	71,584.79
1233 111310197A511X00300001 0204	ESC. PRIM. UNA LUZ EN LA MONTAÑA 07DPB0258N	194,211.58
1233 111310197A511X00300001 0206	ESC. PRIM. YAXCHILAN 07DPB2830P	62,500.00
1233 111310197A511X00300001 0207	ESC. PRIM. LUIS ECHEVERRIA A. 07DPB0887C	135,126.79
1233 111310197A511X00300001 0208	J.N. FERNANDO MONTES DE OCA 07DCC1402L	277,372.58

**SISTEMA CONTABLE 2023**  
**RELACIÓN DE BIENES INMUEBLES QUE COMPONEN SU PATRIMONIO**  
**Cuenta Pública al 31 de diciembre de 2023**

Página 5 de 57

Hora: 10:05:27a. m.

Fecha: 07/03/2024

Código	Descripción del Bien	Valor en Libros
1233 111310197A511X00300001 0209	ESC. PRIM. JOJEFA ORTIZ DE DOMINGUEZ 07DPR4672E	12,500.00
1233 111310197A511X00300001 0210	ESC. PRIM. JOSE VASCONCELOS 07DPR1067E	25,000.00
1233 111310197A511X00300001 0211	ESC. PRIM. JUAN ESCUTIA 07DPR3291Q	1,746,128.00
1233 111310197A511X00300001 0212	ESC. PRIM. IGNACIO ALLENDE 07DPR0391V	13,225.00
1233 111310197A511X00300001 0213	J.N. CRISTOBAL COLON 07DJN1752F	772,980.39
1233 111310197A511X00300001 0214	J.N. BELISARIO DOMINGUEZ 07DCC1199Q	25,000.00
1233 111310197A511X00300001 0215	J.N. MIGUEL ALEMAN VALDEZ 07DCC1405I	158,790.19
1233 111310197A511X00300001 0216	ESC. PRIM. JUAN ALDAMA 07DPB0335B	206,711.58
1233 111310197A511X00300001 0217	ESC. PRIM. MIGUEL HIDALGO 07DPB1147P	82,391.25
1233 111310197A511X00300001 0218	J.N. NUEVA CREACION 07DJN1669G	155,799.02
1233 111310197A511X00300001 0219	J.N. JUAN ALDAMA 07DCC1526U	12,500.00
1233 111310197A511X00300001 0220	ESC. PRIM. IGNACIO AYALA 07DPB2467G	82,391.25
1233 111310197A511X00300001 0221	ESC. PRIM. QUETZALCOATL 07DPB2637K	12,500.00
1233 111310197A511X00300001 0222	ESC. PRIM. LAZARO CARDENAS 07DPB2759V	12,500.00
1233 111310197A511X00300001 0223	ESC. PRIM. 16 DE SEPTIEMBRE 07DPB0667R	618,390.59
1233 111310197A511X00300001 0224	J.N. FERNANDO MONTES DE OCA 07DCC1164A	114,135.37
1233 111310197A511X00300001 0225	ESC. PRIM. LAS TRES GARANTIAS 07DPB1156X	117,069.24
1233 111310197A511X00300001 0226	J.N. IGNACIO MEJIA 07DJN1160U	83,091.25
1233 111310197A511X00300001 0227	ESC. PRIM. JESUS REYES HEROLEZ 07DPB1572K	71,584.79
1233 111310197A511X00300001 0228	ESC. PRIM. MOCTEZUMA UNO 07DPB2751C	37,500.00
1233 111310197A511X00300001 0229	J.N. JUAN ESCUTIA 07DCC00046	104,747.72
1233 111310197A511X00300001 0230	ESC. PRIM. JOSE MARIA MORELOS Y PAVON 07DPB2020N	435,283.45
1233 111310197A511X00300001 0231	ESC. PRIM. ENRIQUE C. REBSAMEN 07DPR1090F	879,795.80
1233 111310197A511X00300001 0232	ESC. PRIM. CUAHTEMOC 07DPR2344Y	4,001,351.27
1233 111310197A511X00300001 0233	ESC. PRIM. ARELLANO MANUEL 07DPB2252G	25,000.00
1233 111310197A511X00300001 0234	ESC. PRIM. VALENTIN GOMEZ FARIAS 07DPB2160Q	37,500.00
1233 111310197A511X00300001 0235	J.N. IGNACIO M. ALTAMIRANO 07DCC1514P	156,715.69
1233 111310197A511X00300001 0236	ESC. PRIM. MANUEL GTZ. NAJERA 07DPB2756Y	37,500.00
1233 111310197A511X00300001 0237	ESC. PRIM. ALBERTO GONZALEZ 07DPR4149I	12,500.00
1233 111310197A511X00300001 0238	ESC. PRIM. RAFAEL RAMIREZ 07DPB2030X	435,098.75
1233 111310197A511X00300001 0239	ESC. PRIM. MARIANO MATAMOROS 07DPR3046F	12,500.00
1233 111310197A511X00300001 0240	J.N. MATILDE P. MONTOYA CLAVE: 07DJN0234	223,296.20
1233 111310197A511X00300001 0241	SEC. TEC. # 098 CLAVE: 07DST0102Z	2,314,657.71
1233 111310197A511X00300001 0242	J.N. JUAN BALLINAS CLAVE: 07DJN0889L	67,988.13
1233 111310197A511X00300001 0243	J.N. JUAN SALVADOR AGRAZ CLAVE: 07DJN17777O	361,429.57
1233 111310197A511X00300001 0244	PRIM. GUADALUPE VICTORIA CLAVE: 07DPB1273M	374,823.73
1233 111310197A511X00300001 0245	J.N. BELISARIO DOMINGUEZ CLAVE: 07DJN1940Z	212,519.67
1233 111310197A511X00300001 0246	SEC. TEC. # 117 CLAVE: 07DST01200	3,748,855.27
1233 111310197A511X00300001 0247	PRIM. AGUILES SERDAN CLAVE: 07DPB2058E	132,208.11
1233 111310197A511X00300001 0248	J.N. DOROTEO ARANGO 07DCC1046M	108,804.33
1233 111310197A511X00300001 0249	J.N. SOR JUANA INES DE LA CRUZ 07DJN1917Y	365,455.80
1233 111310197A511X00300001 0250	PRIM. REVOLUCION 07DPR3363T	480,831.62

**SISTEMA CONTABLE 2023**  
**RELACIÓN DE BIENES INMUEBLES QUE COMPONEN SU PATRIMONIO**  
**Cuenta Pública al 31 de diciembre de 2023**

Página 6 de 57

Hora: 10:05:27a. m.

Fecha: 07/03/2024

Código	Descripción del Bien	Valor en Libros
1233 111310197A511X00300001 0252	J.N. MARGARITA MAZA DE JUAREZ CLAVE: 07DJN0694Z	224,786.37
1233 111310197A511X00300001 0253	J.N. IGNACIO ALTAMIRANO CLAVE: 07DJN1550J	1,048,709.01
1233 111310197A511X00300001 0254	J.N. JOSE EMILIO GRAJALES CLAVE: 07DJN1686X	336,185.84
1233 111310197A511X00300001 0255	J.N. EDUARDO E GALINDO CLAVE: 07DJN1315F	111,161.99
1233 111310197A511X00300001 0257	J.N. CONCIENCIA SOCIAL CLAVE: 07DCC0193P	83,910.36
1233 111310197A511X00300001 0258	J.N. ADOLFO LOPEZ MATEOS CLAVE: 07DJN0043Y	95,078.85
1233 111310197A511X00300001 0259	SEC. NUEVA CREACION CLAVE: 07DES0054N	4,859,592.54
1233 111310197A511X00300001 0260	SEC. MIGUEL BARRALES HDES CLAVE: 07DES0053O	1,576,198.17
1233 111310197A511X00300001 0261	SEC. TECNICA N° 079 CLAVE: 07DST0081C	208,083.10
1233 111310197A511X00300001 0262	PRM. VICENTE GUERRERO CLAVE: 07DPR4535B	94,535.99
1233 111310197A511X00300001 0263	PRM. FRANCISCO I MADERO CLAVE: S/CVE	106,923.34
1233 111310197A511X00300001 0264	PRM. DAMIAN CARMONA CLAVE: 07DPR3030E	378,875.12
1233 111310197A511X00300001 0265	J.N. ANTONIO JOSE DE SUCRE CLAVE: 07DJN0913V	174,469.80
1233 111310197A511X00300001 0266	J.N. SIN NOMBRE CLAVE: 07AZP0096E	147,780.80
1233 111310197A511X00300001 0267	PRM. JUAN PESTALOZZI CLAVE: 07DPB0002N	582,509.57
1233 111310197A511X00300001 0268	PRM. ANGEL ALBINO CORZO CLAVE: 07DPR3072D	161,323.25
1233 111310197A511X00300001 0269	PRM. FRAY BARTOLOME DE LAS CASAS CLAVE: 07KPB0207Q	111,978.82
1233 111310197A511X00300001 0270	PRM. INDIGENA FLAVIO PANIAGUA CLAVE: 07KCC311X	111,978.82
1233 111310197A511X00300001 0271	PRM. LAZARO CARDENAS CLAVE: 07DPR4223Z	1,498,004.95
1233 111310197A511X00300001 0272	SEC. ABELARDO DE LA TORRE CLAVE: 07DES6089B	308,133.43
1233 111310197A511X00300001 0273	PRM. BELISARIO DOMINGUEZ CLAVE: 07DPR3968I	156,378.65
1233 111310197A511X00300001 0274	PRM. MELCHOR OCAMPO CLAVE: 07DPB2080E	315,312.66
1233 111310197A511X00300001 0275	SEC. TECNICA N° 057 CLAVE: 07DST0057C	800,044.82
1233 111310197A511X00300001 0276	PRM. FRANCISCO I MADERO CLAVE: 07DPR1835E	656,662.85
1233 111310197A511X00300001 0277	PRM. ROSARIO CASTELLANOS CLAVE: 07DPR0380O	160,224.34
1233 111310197A511X00300001 0278	SEC. TEC. N° 118 CLAVE: 07DST0121N	1,888,937.16
1233 111310197A511X00300001 0279	SEC. TEC. N° 097 CLAVE: 07DST0101Z	3,769,800.27
1233 111310197A511X00300001 0280	J.N. JUAN ESCUTIA CLAVE: 07DJN1852E	289,130.83
1233 111310197A511X00300001 0281	PRM. TOMAS ISASSI N° 001 CLAVE: 07DPR0519J	1,776,980.34
1233 111310197A511X00300001 0282	PRM. 12 DE OCTUBRE CLAVE: 07DPB1941N	219,935.30
1233 111310197A511X00300001 0283	PRM. RAFAEL RAMIREZ CLAVE: 07DPR3477V	168,165.59
1233 111310197A511X00300001 0284	J.N. JOSE MA MORELOS CLAVE: 07DCC1341O	134,686.15
1233 111310197A511X00300001 0285	PRM. INDIGENA CLAVE: 07DPB26047	166,892.85
1233 111310197A511X00300001 0286	PRM. MARTIRES DE CHAPULTEPEC CLAVE: 07DPR4333F	258,851.11
1233 111310197A511X00300001 0287	PRM. DIEGO RIVERA CLAVE: 07DPR4674C	334,977.24
1233 111310197A511X00300001 0289	PRM. FRANCISCO VILLA CLAVE: 07DPR3294N	399,732.48
1233 111310197A511X00300001 0290	PRM. FELIPE CARRILLO PUERTO CLAVE: 07DPR0331G	255,739.27
1233 111310197A511X00300001 0291	CENTRO DE ATENCION MULTIPLE CLAVE: 07DML0004V	913,276.85
1233 111310197A511X00300001 0292	SEC. TEC. N° 115 CLAVE: 07DST0118Z	2,488,247.72
1233 111310197A511X00300001 0293	PRM. BENITO JUAREZ CLAVE: 07DPB2643A	171,974.85
1233 111310197A511X00300001 0295	PRM. BENITO JUAREZ CLAVE: 07DOB2660I	67,171.50
1233 111310197A511X00300001 0296	CBTA N° 042 CLAVE: 07DTA0042B	110,504.45



**SISTEMA CONTABLE 2023**  
**RELACIÓN DE BIENES INMUEBLES QUE COMPONEN SU PATRIMONIO**  
**Cuenta Pública al 31 de diciembre de 2023**

Página 7 de 57

Hora: 10:05:27a. m.

Fecha: 07/03/2024

Código	Descripción del Bien	Valor en Libros
1233 111310197A511X00300001 0297	SEC. TEC. N° 099 CLAVE:07DST0103Y	5,543,075.80
1233 111310197A511X00300001 0300	PRM. ELPIDIO LOPEZ ESCOBAR CLAVE:07DPR0305I	753,938.08
1233 111310197A511X00300001 0301	J.N. JUAN ESCUTIA CLAVE:07DCC0433Y	116,547.64
1233 111310197A511X00300001 0303	PRM. 05 DE MAYO CLAVE:07DPR04212	401,103.00
1233 111310197A511X00300001 0304	J.N. ARISTOTELES CLAVE:07DJN0725B	114,105.10
1233 111310197A511X00300001 0307	SEC. JUSTO SIERRA CLAVE:07DES0047D	1,418,753.82
1233 111310197A511X00300001 0308	PRM. MARIANO MATAMOROS CLAVE:07DPR4122B	258,601.57
1233 111310197A511X00300001 0309	J.N. IGNACIO ALDAMA CLAVE:07DJN1858Z	427,767.02
1233 111310197A511X00300001 0312	J.N. JOSE MA MORELOS CLAVE:07DCC0029P	123,339.97
1233 111310197A511X00300001 0313	J.N. INDIGENA CLAVE:07DCC1467V	259,768.19
1233 111310197A511X00300001 0315	SEC.TEC.N° 100 CLAVE:07DSTO104X	3,337,137.53
1233 111310197A511X00300001 0316	PRM. JUSTO SIERRA CLAVE:07DPB2425H	215,082.07
1233 111310197A511X00300001 0317	J.N. GUSTAVO DIAZ ORDAZ CLAVE:07DCC1380Q	105,599.62
1233 111310197A511X00300001 0318	J.N. JUSTO SIERRA CLAVE:07DCC1099R	101,139.71
1233 111310197A511X00300001 0319	J.N. BONAMPAK CLAVE: 07DCC1393U	115,847.62
1233 111310197A511X00300001 0320	J.N. MI PATRIA CLAVE: C7DCC0214L	101,845.43
1233 111310197A511X00300001 0322	J.N. GUSTAVO DIAZ ORDAZ CLAVE: 70DCC1423Y	100,429.55
1233 111310197A511X00300001 0323	SEC. TEC. N° 095 CLAVE: 07DST0099B	3,937,518.75
1233 111310197A511X00300001 0324	PRIM. LEONA VICARIO CLAVE: 07DPR3961P	138,501.73
1233 111310197A511X00300001 0325	SEC. TEC. N° 110 CLAVE: 07DST0113E	2,806,077.84
1233 111310197A511X00300001 0326	PRIM. FRANCISCO VILLA CLAVE: 07DPB0792P	107,241.64
1233 111310197A511X00300001 0327	PRIM. FERNANDO MONTES OCA CLAVE: 07DPR2104Z	337,969.10
1233 111310197A511X00300001 0328	PRIM. JOSE VASCONCELOS CLAVE: 07DPB2474Q	767,035.47
1233 111310197A511X00300001 0330	SEC. TEC. N° 108 CLAVE: 07DST8111G	966,839.93
1233 111310197A511X00300001 0331	PRIM. LAZARO CARDENAS CLAVE: 07DPR0670F	668,230.42
1233 111310197A511X00300001 0332	J.N. CUAUHEMOC CLAVE: 07DCC0609W	450,695.21
1233 111310197A511X00300001 0333	J.N. FCO. PAULA SANTANDER CLAVE: 07DJN1753E	239,086.17
1233 111310197A511X00300001 0336	PRIM. EMILIANO ZAPATA CLAVE: 07DPB1183Q	383,942.56
1233 111310197A511X00300001 0337	PRIM. BELISARIO DOMINGUEZ CLAVE:07KPR0387S	250,120.84
1233 111310197A511X00300001 0338	PRIM. BENITO JUAREZ CLAVE:07KPR0249P	122,626.79
1233 111310197A511X00300001 0339	PRIM. DANIEL DELGADILLO CLAVE:07DPR0663E	300,368.47
1233 111310197A511X00300001 0340	PRIM. LAZARO CARDENAS DEL RIO CLAVE:07DPB2666F	53,301.67
1233 111310197A511X00300001 0341	J.N. LAZARO CARDENAS CLAVE:07DCC0365R	323,979.19
1233 111310197A511X00300001 0342	PRIM. JOSE MA. MORELOS CLAVE:07PR4636Z	141,243.84
1233 111310197A511X00300001 0343	J.N. ANTONIO VERA CLAVE:07DJN1905T	72,987.80
1233 111310197A511X00300001 0344	PRIM. ANGEL HIDALGO CLAVE07DPB2619V	246,054.74
1233 111310197A511X00300001 0345	PRIM. FELIPE CARRILLO PUERTO CLAVE: 07DPR0960W	74,790.90
1233 111310197A511X00300001 0346	PRIM. JOSE PANTALEON CLAVE: 07DPB2087Y	77,895.99
1233 111310197A511X00300001 0347	PRIM. JAIME TORRES CLAVE: 07DPB2688R	413,596.63
1233 111310197A511X00300001 0348	PRIM. BELISARIO DOMINGUEZ CLAVE:07DPR4606F	12,500.00
1233 111310197A511X00300001 0349	PRIM. COMUN CONAFE CLAVE:07DPB2788Q	53,301.67
1233 111310197A511X00300001 0350	PRIM. 10 DE MAYO CLAVE:07DPB0624T	283,884.35

**SISTEMA CONTABLE 2023**  
**RELACIÓN DE BIENES INMUEBLES QUE COMPONEN SU PATRIMONIO**  
**Cuenta Pública al 31 de diciembre de 2023**

Página 8 de 57

Hora: 10:05:27a. m.

Fecha: 07/03/2024

Código	Descripción del Bien	Valor en Libros
1233 111310197A511X00300001 0351	SEC. TEC. N° 124 CLAVE 07DST0127H	2,462,864.04
1233 111310197A511X00300001 0353	J.N. JOSEFA ORTIZ DE DGUEZ. CLAVE: 07DJN1820M	122,868.15
1233 111310197A511X00300001 0354	PRIM. DANIEL ROBLES SASSO CLAVE:07DPR3496J	164,997.10
1233 111310197A511X00300001 0356	PRIM. FCO. GONZALEZ CLAVE:07DPB2680Z	305,927.94
1233 111310197A511X00300001 0357	PRIM. LA CORREGIDORA CLAVE:07DPB0113S	319,355.12
1233 111310197A511X00300001 0358	J.N. VICENTE GUERRERO CLAVE: 07DCC0613I	278,766.27
1233 111310197A511X00300001 0360	SEC. GRAL. N° 047 CLAVE:07DES0052P	6,511,619.57
1233 111310197A511X00300001 0361	ALMACEN N° 009 CLAVE: S/CVE	349,981.90
1233 111310197A511X00300001 0362	J.N. JUAN SALAZAR CLAVE: 07DNJ1790I	419,373.82
1233 111310197A511X00300001 0365	J.N. MAURO CARRASCO CAST CLAVE:07DJN0115I	330,259.39
1233 111310197A511X00300001 0366	J.N. JOSE JOAQUIN HERRERA CLAVE:07DJN0695Y	139,480.51
1233 111310197A511X00300001 0367	J.N.VICENTE RIVA PALACIOS CLAVE:07DCC1499N	126,026.50
1233 111310197A511X00300001 0369	PRIM. FILOMENO MATA CLAVE:07DPR3102H	191,318.10
1233 111310197A511X00300001 0370	PRIM. CONAFE CLAVE :07KPR22779Y	112,980.25
1233 111310197A511X00300001 0371	PRIM. FRANCISCO I MADERO CLAVE:07DPB0590T	1,258,090.46
1233 111310197A511X00300001 0372	J.N. 08 DE JULIO CLAVE:07DJN1788U	295,004.38
1233 111310197A511X00300001 0373	PRIM. 05 DE FEBRERO CLAVE:07DPB2707P	158,676.47
1233 111310197A511X00300001 0374	SEC. ANGEL ALBINO CORZO CLAVE:07DES0037X	1,042,620.87
1233 111310197A511X00300001 0375	SEC. RAMON LOPEZ VELARDE CLAVE:07DES3674P	1,483,687.90
1233 111310197A511X00300001 0376	CENTRO DE ATENCION MULTIPLE CLAVE:07DML0014B	1,869,803.62
1233 111310197A511X00300001 0377	PRIM. BELISARIO DOMINGUEZ CLAVE:07DPB2028I	859,003.74
1233 111310197A511X00300001 0378	PRIM. LAZARO CARDENAS CLAVE:07DPB2711B	523,721.16
1233 111310197A511X00300001 0379	PRIM. AGUSTIN MELGAR CLAVE:07DPR3123U	245,679.34
1233 111310197A511X00300001 0382	PRIM. NIÑOS HEROES CLAVE:07DPR4706E	176,464.58
1233 111310197A511X00300001 0383	PRIM. LAZARO CARDENAS DEL RIO CLAVEV:07DPR4174H	170,611.40
1233 111310197A511X00300001 0384	PRIM. REVOLUCION CLAVE:07DPB0730C	290,721.61
1233 111310197A511X00300001 0387	PRIM. LA CORREGIDORA CLAVE:07DPR0110W	269,417.66
1233 111310197A511X00300001 0390	PRIM. JOSE VASCONCELOS CLAVE:07DPR3399H	258,923.46
1233 111310197A511X00300001 0393	PRIM. CONAFE CLAVE:07DPR2852L	88,702.45
1233 111310197A511X00300001 0394	PRIM. JOSE VASCOCELOS CLAVE:07DPB2477N	327,383.97
1233 111310197A511X00300001 0395	PRIM. FRAY MATIS DE CORDOVA CLAVE:07DPR4051Y	885,875.55
1233 111310197A511X00300001 0396	SEC. JOAQUIN MIGUEL GUTIERREZ CLAVE:07DES0020X	2,182,958.00
1233 111310197A511X00300001 0397	J.N. VICTORIANO HUERTA CLAVE:07DCC1445J	335,954.59
1233 111310197A511X00300001 0398	PRIM. JUAN DE LA BARRERA NCLAVE:07DPB0303I	156,830.32
1233 111310197A511X00300001 0399	PRIM. JUAN DE LA BARRERA CLAVE .0DPR2682X	144,182.40
1233 111310197A511X00300001 0400	J.N. MIGUEL HIDALGO CLAVE:07DJN0036P	172,019.07
1233 111310197A511X00300001 0401	J.N. RUDVARS KEPLING CLAVE:07DJN0572O	88,582.25
1233 111310197A511X00300001 0402	PRIM. RUBEN M. RINCON CLAVE:07DPR2281P	241,126.25
1233 111310197A511X00300001 0403	PRIM. ANGEL ALBINO CORZO CLAVE:07DPB1625Z	568,675.13
1233 111310197A511X00300001 0404	PRIM. BENITO JUAREZ CLAVE:07DPR253T	261,171.65
1233 111310197A511X00300001 0405	SEC. JOSE FELIPE FLORES CLAVE:07DES004M	578,424.00
1233 111310197A511X00300001 0406	J.N. SOR JUANA I DE LA CRUZ CLAVE:07DJN1074Y	288,043.81

**SISTEMA CONTABLE 2023**  
**RELACIÓN DE BIENES INMUEBLES QUE COMPONEN SU PATRIMONIO**  
**Cuenta Pública al 31 de diciembre de 2023**

Página 9 de 57

Hora: 10:05:27a. m.

Fecha: 07/03/2024

Código	Descripción del Bien	Valor en Libros
1233 111310197A511X00300001 0407	J.N. MANUEL AVILA CAMACHO CLAVE:07DCC0270D	78,769.99
1233 111310197A511X00300001 0408	J.N. MARIANO ROBLES D M CLAVE:07DJN1377S	39,370.40
1233 111310197A511X00300001 0409	PRIM. CONAFE CLAVE:07KPR5152M	89,774.25
1233 111310197A511X00300001 0410	J.N. MARIANO AZUELA CLAVE:07DJN1435S	226,218.50
1233 111310197A511X00300001 0411	PRIM. BELISARO DOMINGUEZ CLAVE:07DPB1982N	387,955.12
1233 111310197A511X00300001 0412	PRIM. 28 DE FEBRERO CLAVE :07DPB2809M	167,294.14
1233 111310197A511X00300001 0413	J.N. LEONA VICARIO CLAVE:07KCC0218W	684,047.62
1233 111310197A511X00300001 0414	PRIM. REFORMA EDUCATIVA CLAVE:07DPT1268B	228,711.59
1233 111310197A511X00300001 0416	PRIM. VALENTIN GOMEZ FARIAS CLAVE:07DPB0091X	553,909.81
1233 111310197A511X00300001 0417	PRIM. JOSE M. PINO SUAREZ CLAVEDPB0306G	482,361.62
1233 111310197A511X00300001 0419	PRIM. ADOLFO LOPEZ MATEOS CLAVE.07DPB2532Q	169,992.00
1233 111310197A511X00300001 0420	PRIM. AGUSTIN MELGAR CLAVE:07DPB2717W	88,702.45
1233 111310197A511X00300001 0421	PRIM. FRAY MATIAS DE CORDOVA CLAVE:07DPB2336O	136,442.84
1233 111310197A511X00300001 0422	PRIM. NARCISO MENDOZA CLAVE:07DPR1571M	294,212.50
1233 111310197A511X00300001 0423	J.N. GUADALUPE GOMEZ CLAVE:S/CVE	192,135.68
1233 111310197A511X00300001 0425	J.N. ACAMPICDHTLE CLAVE:07DCC0487B	776,328.08
1233 111310197A511X00300001 0426	J.N. IGNACIO LLAVE CLAVE:07DJN1559A	233,358.84
1233 111310197A511X00300001 0427	J.N. JOSE M. CRUZ SIBAJA CLAVE:07DJN0665D	643,029.94
1233 111310197A511X00300001 0428	PRIM. VICENTE GUERRERO CLAVE:07DPR4157R	88,702.45
1233 111310197A511X00300001 0429	PRIM. INDIGENA CLAVE:07DPB2699X	268,133.41
1233 111310197A511X00300001 0430	PRIM. LUIS DONALDO COLOCIO CLAVE:07DPR4520Z	194,672.84
1233 111310197A511X00300001 0431	PRIM. MAYA CLAVE:07DPB2745S	169,992.00
1233 111310197A511X00300001 0432	PRIM. MIGUEL IDALGO CLAVE:07DPB0431E	385,153.96
1233 111310197A511X00300001 0433	PRIM. MI PATRIA ES PRIMERO CLAVE.07DPB2006X	378,535.89
1233 111310197A511X00300001 0434	PRIM. 14 DE SEPTIEMBRE CLAVE:07DPR1375K	171,487.57
1233 111310197A511X00300001 0435	PRIM. RICARDO FLORES MAGON CLAVE:07DPB2738I	82,391.25
1233 111310197A511X00300001 0436	J.N. JOSE DE JESUS HUERTA CLAVE:07DJN1804V	89,576.46
1233 111310197A511X00300001 0437	J.N. HENRY WALLON CLAVE:07DJN1002O	170,930.40
1233 111310197A511X00300001 0438	J.N. CUAUHEMOC CLAVE:07DCC1502K	115,490.96
1233 111310197A511X00300001 0439	J.N. FCO GABILONDO SOLER CLAVE:07DJN1759Z	536,121.23
1233 111310197A511X00300001 0441	PRIM. BENITO JUAREZ CLAVE:07DPR2949N	516,704.40
1233 111310197A511X00300001 0442	J.N. QUETZALCOATL CLAVE:07DCC1456P	501,001.35
1233 111310197A511X00300001 0443	J.N. JUAN ESCUTIA CLAVE:07DCC1310V	130,311.44
1233 111310197A511X00300001 0444	PRIM. AMADO NERVO CLAVE:07DPR2640Y	106,887.13
1233 111310197A511X00300001 0445	PRIM. NICOLAS VRAVO CLAVE:07DPB1160J	562,796.45
1233 111310197A511X00300001 0446	J.N. DIANA LURA RIOJAS OLOSIO CLAVE:0DJN2002L	637,002.81
1233 111310197A511X00300001 0448	SEC. FCO GONZALES BOCANEGRA CLAVE:07DES0050R	2,087,129.46
1233 111310197A511X00300001 0449	PRIM. RUBEN RINCON COUTIÑO CLAVE:07DPR1550Z	615,551.47
1233 111310197A511X00300001 0450	PRIM. JAIME NUNO CLAVE:07DPR1134M	226,566.24
1233 111310197A511X00300001 0453	J.N. FRIDA KALHO CALDERON CLAVE:07DJN1947S	538,020.74
1233 111310197A511X00300001 0454	J.N. TLALOC CLAVE:07DJN1751G	380,165.54
1233 111310197A511X00300001 0456	J.N. LUIS DONALDO COLOCIO CLAVE:07DJN1997Z	1,159,127.99



**SISTEMA CONTABLE 2023**  
**RELACIÓN DE BIENES INMUEBLES QUE COMPONEN SU PATRIMONIO**  
**Cuenta Pública al 31 de diciembre de 2023**

Página 10 de 57

Hora: 10:05:27a. m.

Fecha: 07/03/2024

Código	Descripción del Bien	Valor en Libros
1233 111310197A511X00300001 0457	PRIM. JOSE M. PINO UAREZ CLAVE:07DPR1082X	216,463.31
1233 111310197A511X00300001 0458	PRIM. JOSE M. MORELOS CLAVE:07DPR0515N	178,741.06
1233 111310197A511X00300001 0459	SEC. TEC. N°113 CLAVE:07DST0116B	2,851,223.88
1233 111310197A511X00300001 0460	CENTRO DE ATENCION MULTIPLE CLAVE:07DML0009O	3,555,641.23
1233 111310197A511X00300001 0461	PRIM. VASCO DE QUIROGA CLAVE:07DPR1572L	128,654.81
1233 111310197A511X00300001 0462	PRIM. GUADALUPE VICTORIA CLAVE:07DPR3782D	131,370.27
1233 111310197A511X00300001 0463	PRIM. MELCHOR OCAMPO CLAVE:07DPR1145S	125,579.45
1233 111310197A511X00300001 0464	PRIM. MIGUEL HGO Y COSTILLA CLAVE:07DPB2143Z	1,415,539.42
1233 111310197A511X00300001 0465	PRIM. BENITO JUAREZ CLAVE:07DPR1153A	273,916.30
1233 111310197A511X00300001 0466	PRIM. SOR JUANA I DE LA CRUZ CLAVE:07DPR3416H	1,016,800.59
1233 111310197A511X00300001 0467	PRIM. PRESIDENTE JUAREZ CLAVE:07DPB1966W	356,185.86
1233 111310197A511X00300001 0468	PRIM. FILIBERTO TRUJILLO CLAVE:07DPR3822O	250,618.72
1233 111310197A511X00300001 0469	PRIM. VENUSTIANO CARRANZA CALVE:07DPB2194G	613,922.16
1233 111310197A511X00300001 0470	PRIM. JOSEE GRAJALES CLAVE:07DPR4658L	177,379.70
1233 111310197A511X00300001 0471	PRIM IGNACI9O ALLENDE CLAVE:07DPB0354Q	351,353.52
1233 111310197A511X00300001 0472	J.N. ARTEMIO DEL VALLE CLAVE:07DJN1475T	89,576.45
1233 111310197A511X00300001 0473	J.N. TEZOMOC CLAVE:07DCC1390X	62,989.27
1233 111310197A511X00300001 0474	J.N. JULIAN GRAJALES CLAVE:07DJN1965H	56,342.27
1233 111310197A511X00300001 0476	PRIM. LEONA VICARIO CLAVE:07DPB1736D	95,013.65
1233 111310197A511X00300001 0477	J.N. LEONA VICARIO CLAVE:07DCC0665O	135,313.96
1233 111310197A511X00300001 0478	PRIM. JOSE VASCONCELOS CLAVE:07DPB2002A	172,134.12
1233 111310197A511X00300001 0479	PRIM. MEXICO LIBRE CLAVE:S/CVE	241,126.25
1233 111310197A511X00300001 0480	J.N. MANUEL CARPIO CLAVE:07DJN0888	112,406.97
1233 111310197A511X00300001 0481	J.N. ROSAURA ZAPATA CANO CLAVE:07DJN0054D	218,185.73
1233 111310197A511X00300001 0482	J.N. EDUARDO J SELVAS CLAVE:07DJN1923I	342,350.06
1233 111310197A511X00300001 0486	PRIM. CONAFE BENITO JUAREZ CLAVE:07KPR2587D	65,801.67
1233 111310197A511X00300001 0487	J.N. TIERRA Y LIBERTAD CLAVE:07DCC0127Q	304,878.73
1233 111310197A511X00300001 0488	PRIM. LAZARO CARDENAS CLAVE:07DPB2469E	156,682.40
1233 111310197A511X00300001 0489	J.N. JUSTO SIERRA MENDEZ CLAVE:07DJN1851F	244,765.76
1233 111310197A511X00300001 0490	J.N. PEDRO MORENO CLAVE:07DCC1521Z	117,014.93
1233 111310197A511X00300001 0493	PRIM. CUITLAHUAC CLAVE:07DPB1169A	36,425.20
1233 111310197A511X00300001 0495	PRIM. IGNACIO M. ALTAMIRANO CLAVE:07DPB1733G	463,348.90
1233 111310197A511X00300001 0496	CENTRO DE ATEN. PSICOPEDAGOGICA DE EDUC. PREESCOLAR CLAVE:07FLS0004N	1,682,589.69
1233 111310197A511X00300001 0497	PRIM. RAFAEL RAMIREZ CLAVE:07DPR2901U	135,182.66
1233 111310197A511X00300001 0499	PRIM. TIERRA Y LIBERTAD CLAVE:07DPB1254Y	225,528.18
1233 111310197A511X00300001 0500	PRIM. GUILLERMO PRIETO CLAVE:07DPB1237H	147,749.19
1233 111310197A511X00300001 0501	PRIM. JOSE M. LA FRAGUA CLAVE:07DPR3499O	276,966.03
1233 111310197A511X00300001 0503	SEC. TEC. N°111 CLAVE:07DST0114D	2,800,082.06
1233 111310197A511X00300001 0504	PRIM. REVULUCION MEXICANA CLAVE:07DPR2390J	233,721.26
1233 111310197A511X00300001 0505	PRIM. IND. CONAFE CLAVE:07KPD005O	12,500.00
1233 111310197A511X00300001 0506	PRIM. JUAN ALDAMA CLAVE:07DPR4127X	540,181.41
1233 111310197A511X00300001 0508	PRIM. VENUSTIANO CARRANZA CLAVE:07DPB1238G	1,398,121.17

**SISTEMA CONTABLE 2023**  
**RELACIÓN DE BIENES INMUEBLES QUE COMPONEN SU PATRIMONIO**  
**Cuenta Pública al 31 de diciembre de 2023**

Página 11 de 57

Hora: 10:05:27a. m.

Fecha: 07/03/2024

Código	Descripción del Bien	Valor en Libros
1233 111310197A511X00300001 0511	PRIM. NICOLAS BRAVO CLAVE:07DPB0461Z	649,576.17
1233 111310197A511X00300001 0512	PRIM. JOSE M. MORELOS Y PAVON CLAVE:07DPR2008W	394,538.92
1233 111310197A511X00300001 0513	J.N. LEONA VICARIO CLAVE:07DCC1429SJ	146,413.82
1233 111310197A511X00300001 0514	PRIM. LA DEMOCRACIA CLAVE:07DPV0528Q	1,671,669.11
1233 111310197A511X00300001 0515	PRIM. BELISARIO DOMINGUEZ CLAVE:07DPR3489Z	831,157.40
1233 111310197A511X00300001 0516	SEC. TEC. N°039 CLAVE:07DST0039N	1,067,047.74
1233 111310197A511X00300001 0518	J.N. 15 DE SEPTIEMBRE CLAVE:07DJN1919W	129,541.73
1233 111310197A511X00300001 0519	J.N. DAVID ALFARO SIQUEIROS CLAVE:07DJN1708S	528,590.96
1233 111310197A511X00300001 0520	J.N. IGNACIO ALLENDE CLAVE:07DJN15424	239,083.44
1233 111310197A511X00300001 0521	SEC. TEC. N°109 CLAVE:07DST0112F	3,719,259.55
1233 111310197A511X00300001 0522	J.N. EL PIPILA CLAVE:07DJN1971S	152,930.52
1233 111310197A511X00300001 0523	PRIM. JUVENTUD REVOLUCIONARIA CLAVE:07DPR2972O	283,701.26
1233 111310197A511X00300001 0524	PRIM. NARCISO MENDOZA CLAVE:07DPR3187E	247,538.15
1233 111310197A511X00300001 0525	J.N. ALFONSO REYES CLAVE:07DJN1564M	300,084.23
1233 111310197A511X00300001 0526	J.N. CRISTOBAL COLON CLAVE:07DCC1446I	100,117.42
1233 111310197A511X00300001 0527	J.N. LUIS PASTEUR CLAVE:07DCC0721Q	209,439.98
1233 111310197A511X00300001 0528	PRIM. JOSE M. MORELOS Y PAVON CLAVE:07KPR2355N	113,105.61
1233 111310197A511X00300001 0529	PRIM. CIUTLAHUAC CLAVE:07DPB0464W	200,013.48
1233 111310197A511X00300001 0530	PRIM. ROSARIO CASTELLANOS CLAVE:07DPR425X	769,088.96
1233 111310197A511X00300001 0531	PRIM. FRAY VICTOR M. FLORES CLAVE:07DPR1104S	438,658.02
1233 111310197A511X00300001 0532	PRIM. BENITO JUAREZ CLAVE:07DPB2700W	156,127.92
1233 111310197A511X00300001 0533	RPIM. ARMANDO GUERRA CLAVE:07DPR0097S	302,857.05
1233 111310197A511X00300001 0534	PRIM. ADOLFO LOPEZ MATEOS CLAVE:07DPR2175T	174,336.43
1233 111310197A511X00300001 0535	PRIM. BENITO JUAREZ CLAVE:07DPB1408K	440,746.83
1233 111310197A511X00300001 0536	J.N. FRAY PEDRO LORENZO CLAVE:07DJN0649M	378,403.61
1233 111310197A511X00300001 0537	PRIM. FRANCISCO JAVIER MINA CLAVE:07DPR0441M	684,153.22
1233 111310197A511X00300001 0539	J.N. BELISARIO DOMINGUEZ CLAVE: 07DCC0974T	82,852.34
1233 111310197A511X00300001 0541	PRIM. SIN NOMBRE CLAVE:07KPB0228B	113,877.86
1233 111310197A511X00300001 0542	ALMACEN DE LIBROS N°005 CLAVE:076007ADG0015K	209,983.80
1233 111310197A511X00300001 0545	PRIM. OCTAVIO PAZ CLAVE:07DPR4659K	163,565.99
1233 111310197A511X00300001 0546	PRIM. POLICRONIO FIGUEROA CLAVE:07DPR0631D	636,864.38
1233 111310197A511X00300001 0548	J.N.FEDERICO FROEBEL CLAVE:07DJN1848S	315,879.64
1233 111310197A511X00300001 0549	J.N. FERNADO MONTES DE OCA CLAVE:07DJN1101E	52,427.11
1233 111310197A511X00300001 0551	J.N. MANUEL AVILA CAMACHO CLAVE:07DJN1665K	270,370.39
1233 111310197A511X00300001 0554	RPIM. CONAFE CLAVE:07KPR2000N	113,102.45
1233 111310197A511X00300001 0555	J.N. JUAN ENRIQUE PESTALOZZI CLAVE:07DJN1959X	140,179.69
1233 111310197A511X00300001 0557	J.N. LAS MARGARITAS CLAVE:07DJN1539N	433,103.82
1233 111310197A511X00300001 0559	PRIM. CENTENARIO TUXTLA CLAVE:07DPR4165Z	122,103.43
1233 111310197A511X00300001 0565	J.N. EMILIANO ZAPATA CLAVE:07DCC0190S	99,671.45
1233 111310197A511X00300001 0567	PRIM. JUAN ESPONDA CLAVE:07DPB2895Z	103,618.69
1233 111310197A511X00300001 0571	J.N. CUAUHEMOC CLAVE:07DCC1335D	122,687.17
1233 111310197A511X00300001 0573	J.N. ROSAURA ZAPATA CANO CLAVE:07DCC0434W	81,672.75

**SISTEMA CONTABLE 2023**  
**RELACIÓN DE BIENES INMUEBLES QUE COMPONEN SU PATRIMONIO**  
**Cuenta Pública al 31 de diciembre de 2023**

Página 12 de 57

Hora: 10:05:27a. m.

Fecha: 07/03/2024

Código	Descripción del Bien	Valor en Libros
1233 111310197A511X00300001 0578	PRIM. AMERICO VESPUCIO CLAVE:07DPR1019V	266,981.38
1233 111310197A511X00300001 0579	PRIM. NARCISO MENDOZA CLAVE:07DPR0737X	87,127.85
1233 111310197A511X00300001 0580	J.N. CRISTOBAL COLON CLAVE:07DCC037P	103,320.53
1233 111310197A511X00300001 0581	PRIM. BARTOLOME DE LA CASAS CLAVE:07DPB1702N	226,665.77
1233 111310197A511X00300001 0583	J.. EDUARDO J SELVAS CLAVE:07DJN1557C	112,383.72
1233 111310197A511X00300001 0585	PRIM. 08 DE AGOSTO CLAVE:07DPR4542L	275,887.81
1233 111310197A511X00300001 0588	J.N. NARCISO MENDOZA CLAVE:07DCC1288T	342,534.18
1233 111310197A511X00300001 0589	PRIM. INDIGENA S/N CLAVE:07KPB0222I	112,452.36
1233 111310197A511X00300001 0598	J.N. EMILIANO ZAPATA CLAVE:07DCC0703A	72,400.41
1233 111310197A511X00300001 0599	J.N. JOSE EMILIO GRAJALES CLAVE:07DJN0372G	134,106.34
1233 111310197A511X00300001 0600	J.N. JESUS FLORES MAGON CLAVE:07DCC01447H	123,094.80
1233 111310197A511X00300001 0602	J.N. BELISARIO DOMINGUEZ CLAVE:07DCC01363Z	305,776.96
1233 111310197A511X00300001 0610	PRIM. FRANCISCO VILLA CLAVE:07DPR1103T	317,921.52
1233 111310197A511X00300001 0611	J.N. LA CORREGIDORA CLAVE:07DCC0244F	453,951.70
1233 111310197A511X00300001 0614	PRIM. SIN NOMBRE CLAVE:07KPR3125B	114,143.00
1233 111310197A511X00300001 0615	J.N. OCTAVIO PAZ CLAVE:07DCC1540N	159,261.32
1233 111310197A511X00300001 0616	J.N. PRESIDENTE JUAREZ CLAVE:07DCC0653J	528,840.51
1233 111310197A511X00300001 0617	J.N JAIME TORRES BODET CLAVE:07DCC0453L	476,678.49
1233 111310197A511X00300001 0618	J.N. FERNANDO MONTES DE OCA CLAVE:07DCC0286E	161,298.20
1233 111310197A511X00300001 0619	J.N. FRANCISCO VILLA CLAVE:07DCC1351V	147,607.87
1233 111310197A511X00300001 0620	J.N. JOSE MARIA MORELOS CLAVE:07DCC1076C	135,438.82
1233 111310197A511X00300001 0621	J.N. GABRIELA MISTRAL CLAVE:07DCC1249H	337,363.45
1233 111310197A511X00300001 0622	J.N. JOSEFA ORTIZ DE DOMINGUEZ CLAVE:07DCC0481H	151,348.21
1233 111310197A511X00300001 0624	PRIM GUADALUPE VICTORIA CLAVE:07DPR4071L	444,664.88
1233 111310197A511X00300001 0625	PRIM. GUADALUPE VICTORIA CLAVE:07DPR1565B	528,197.78
1233 111310197A511X00300001 0626	J.N. BENITO JUAREZ CLAVE:07DPB1104R	145,025.55
1233 111310197A511X00300001 0627	J.N. MANUEL ACUÑA CLAVE:07DCC1545I	151,662.54
1233 111310197A511X00300001 0628	J.N. ANA MARIA TOLEDO CLAVE:07DJN0754X	165,734.18
1233 111310197A511X00300001 0629	J.N. LEONA VICARIO CLAVE:07DCC1472G	186,164.71
1233 111310197A511X00300001 0630	PRIM. FERNANDO MENTES DE OCA CLAVE:07DPB2748P	148,821.52
1233 111310197A511X00300001 0631	J.N. FEDERICO GARCIA LORCA CLAVE:07DJN0089T	143,829.38
1233 111310197A511X00300001 0632	J.N.ROSARIO CASTELLANOS CLAVE:07DCC1520Z	115,304.30
1233 111310197A511X00300001 0633	J.N. LEONA VICARIO CLAVE:07DCC0403D	146,400.31
1233 111310197A511X00300001 0634	J.N. FELIPE CARRILLO PUERTO CLAVE:07DCC1239A	144,188.89
1233 111310197A511X00300001 0635	J.N. 19 DE ABRIL CLAVE:07DJN0939C	168,858.31
1233 111310197A511X00300001 0636	PRIM. CUAUHTEMOC CLAVE:07DPB0753N	220,490.90
1233 111310197A511X00300001 0637	PRIM. TLALOC CLAVE:07DPB0939S	113,012.66
1233 111310197A511X00300001 0638	PRIM. CIERVO DE LA NACION CLAVE:07DPB0312R	1,033,053.50
1233 111310197A511X00300001 0640	PRIM. FRAY MATIAS DE CORDOVA CLAVE:07DPR1364E	155,226.88
1233 111310197A511X00300001 0641	PRIM. ADOLFO LOPEZ MATEOS CLAVE:07DPB0385J	488,488.95
1233 111310197A511X00300001 0642	PRIM. LA CORREGIDORA CLAVE:07DPB0159N	112,451.54
1233 111310197A511X00300001 0643	PRIM. 18 DE MARZO CLAVE:07DPR3434X	286,021.74

**SISTEMA CONTABLE 2023**  
**RELACIÓN DE BIENES INMUEBLES QUE COMPONEN SU PATRIMONIO**  
**Cuenta Pública al 31 de diciembre de 2023**

Página 13 de 57

Hora: 10:05:27a. m.

Fecha: 07/03/2024

Código	Descripción del Bien	Valor en Libros
1233 111310197A511X00300001 0644	PRIM. FERNANDO MONTES DE OCA CLAVE:07DPB2690F	176,737.54
1233 111310197A511X00300001 0645	PRIM. NIÑO ARTILLERO CLAVE:07DPB0680L	144,801.73
1233 111310197A511X00300001 0646	PRIM. BENITO JUAREZ CLAVE:07DPB2712A	164,956.32
1233 111310197A511X00300001 0647	PRIM. LAZARO CARDENAS CLAVE:07DPR0958H	133,634.75
1233 111310197A511X00300001 0648	PRIM. ISMAEL MENDOZA SANCHEZ CLAVE:07DPB2908M	1,228,085.28
1233 111310197A511X00300001 0649	PRIM. BENITO JUAREZ CLAVE:07DPB0814K	123,762.93
1233 111310197A511X00300001 0652	PRIM. MANUEL AVILA CAMACHO CLAVE:07DPR3197L	401,307.55
1233 111310197A511X00300001 0653	PRIM. NIÑO CAMPESINO CLAVE:07DPR0069W	152,998.48
1233 111310197A511X00300001 0654	PRIM. MELCHOR OCAMPO CLAVE:07DPB2157C	350,950.61
1233 111310197A511X00300001 0655	PRIM. EMILIANO ZAPATA CLAVE:07DPB0544H	151,609.20
1233 111310197A511X00300001 0656	PRIM. NICOLAS BRAVO CLAVE:07DPB1216V	156,307.26
1233 111310197A511X00300001 0657	PRIM. BELISARIO DOMINGUEZ CLAVE:07DPR0572E	538,993.02
1233 111310197A511X00300001 0658	J.N. VICENTE GUERRERO CLAVE:07DJN1964I	432,486.39
1233 111310197A511X00300001 0659	J.N. FRAY BARTOLOME DE LAS CASAS CLAVE :07DCC0521S	351,410.91
1233 111310197A511X00300001 0661	PRIM. JUSTO SIERRA CLAVE:07DPB0177C	163,351.47
1233 111310197A511X00300001 0662	PRIM. ANGEL ALBINO CORZO CLAVE:07DPR0473E	539,852.92
1233 111310197A511X00300001 0663	PRIM. IGNACIO ZARAGOZA CLAVE:07DPB1722A	280,585.65
1233 111310197A511X00300001 0664	PRIM. MANUEL AVILA CAMACHO CLAVE:07DPB2393F	193,289.91
1233 111310197A511X00300001 0665	PRIM. VICENTE RIVA PALACIO CLAVE:07DPR2685U	166,283.32
1233 111310197A511X00300001 0666	SEC. TEC. N°089 CLAVE:07DST0093H	1,033,050.15
1233 111310197A511X00300001 0667	PRIM. BENITO JUAREZ CLAVE:07DPR3018J	509,316.85
1233 111310197A511X00300001 0668	PRIM. BENITO JUAREZ CLAVE:07DPR1492Z	276,066.76
1233 111310197A511X00300001 0669	PRIM. FRANCISCO GONZALES CLAVE:07DPB2138O	507,156.01
1233 111310197A511X00300001 0670	PRIM. CRISTOBAL COLON CLAVE:07DPB2650E	422,090.13
1233 111310197A511X00300001 0671	CENTRO DE ATENCION MULTIPLE CLAVE:07DML0040Z	1,958,459.68
1233 111310197A511X00300001 0672	PRIM. FRANCISCO VILLA CLAVE:07DPB2709N	128,395.11
1233 111310197A511X00300001 0673	J.N. ANGEL DEL OCAMPO CLAVE:07DJN0662G	90,588.99
1233 111310197A511X00300001 0674	J.N. CONAFE BENITO JUAREZ CLAVE:07KJN0452L	214,826.22
1233 111310197A511X00300001 0675	PRIM. VENUSTIANO CARRANZA CLAVE:07DPR1825Y	440,294.44
1233 111310197A511X00300001 0676	PRIM. ADOLFO LOPEZ MATEOS CLAVE:07DPB0565U	329,397.25
1233 111310197A511X00300001 0677	PRIM. MIGUEL LERDO DETEJADA CLAVE:07DPB2430T	443,189.19
1233 111310197A511X00300001 0678	PRIM. EDO. DE AGUASCALIENTES CLAVE:07DPR0215Q	919,849.51
1233 111310197A511X00300001 0679	PRIM. IGNACIO RAMIREZ CLAVE:07DPB0366V	1,086,268.48
1233 111310197A511X00300001 0680	J.N. JUAN ESCUTIA CLAVE:07DCC1533D	336,084.33
1233 111310197A511X00300001 0681	PRIM. JOSE M. MORELOS CLAVE:07DPR0078D	139,278.97
1233 111310197A511X00300001 0682	PRIM. MANUEL ACUÑA CLAVE:07DPB2715Y	154,990.59
1233 111310197A511X00300001 0683	PRIM. ELSI HERRERIAS DE CASTELLANOS CLAVE:07DPB1793V	265,029.27
1233 111310197A511X00300001 0684	PRIM. FRANCISCO VILLA CLAVE:07DPR4187L	612,688.78
1233 111310197A511X00300001 0685	PRIM.HERCILIO E E CLAVE:07DPR4716L	1,273,343.70
1233 111310197A511X00300001 0686	PRIM. JOSE M. MORELOS CLAVE:07DPB1684O	224,337.04
1233 111310197A511X00300001 0687	PRIM. ENRIQUE REBSAMEN CLAVE:07DPB2507R	522,804.57
1233 111310197A511X00300001 0688	PRIM. VICENTE GUERRERO CLAVE:07DPB1308I	153,170.88

**SISTEMA CONTABLE 2023**  
**RELACIÓN DE BIENES INMUEBLES QUE COMPONEN SU PATRIMONIO**  
**Cuenta Pública al 31 de diciembre de 2023**

Página 14 de 57

Hora: 10:05:27a. m.

Fecha: 07/03/2024

Código	Descripción del Bien	Valor en Libros
1233 111310197A511X00300001 0689	PRIM. VICENTE GUERRERO CLAVE:07DPR0583I	196,314.16
1233 111310197A511X00300001 0690	PRIM. JUAN DE DIOS PEZA CLAVE:07DPB2626E	407,712.43
1233 111310197A511X00300001 0691	PRIM. JUAN ESCUTIA CLAVE:07DPR1196Z	1,124,233.80
1233 111310197A511X00300001 0692	PRIM. AGUSTIN DE ITURBIDE CLAVE:07DPB2298B	290,328.46
1233 111310197A511X00300001 0693	PRIM. IGNACIO ALLENDE CLAVE 07DPR2143A	639,212.39
1233 111310197A511X00300001 0694	PRIM. 01 DE MAYO CLAVE:07DPB2481Z	456,997.74
1233 111310197A511X00300001 0695	PRIM. MIGUEL IDALGO CLAVE:07DPB433C	469,472.78
1233 111310197A511X00300001 0696	PRIM. NIÑOS HEROES CLAVE:07DPR3113N	554,522.16
1233 111310197A511X00300001 0697	PRIM. CONAFE CLAVE:07KPR0572O	12,500.00
1233 111310197A511X00300001 0698	PRIM. SOR JUANA I. DE LA CRUZ CLAVE:07DPR0567T	507,960.13
1233 111310197A511X00300001 0699	PRIM. AGUSTIN DE ITURBIDE CLAVE:07DPB2062P	256,768.58
1233 111310197A511X00300001 0701	PRIM. BELISARIO DOMINGUEZ CLAVE:07DPB0503H	175,275.98
1233 111310197A511X00300001 0702	PRIM. IGNACIO ALLENDE CLAVE:07DPB0521X	321,423.76
1233 111310197A511X00300001 0703	PRIM. JUSTO SIERRA CLAVE:07DPR2953Z	367,072.86
1233 111310197A511X00300001 0704	PRIM. IGNACIO M. ALTAMIRANO CLAVE:07DPR4387J	299,686.08
1233 111310197A511X00300001 0705	PRIM. LAZARO CARDENAS CLAVE:07DPR0073I	756,621.73
1233 111310197A511X00300001 0706	PRIM. MIGUEL HIDALGO CLAVE:07DPB0288H	970,312.71
1233 111310197A511X00300001 0707	PRIM. AQUILES SERDAN CLAVE:07DPN1192B	263,431.37
1233 111310197A511X00300001 0708	PRIM. ACAMAPICHTLO CLAVE:07DPB2456A	1,461,486.96
1233 111310197A511X00300001 0709	J.N. JOSE M. LA FRAGUA CLAVE:07DJN0865B	140,959.33
1233 111310197A511X00300001 0710	J.N. IGNACIO ALLENDE CLAVE:07DCC1102O	129,999.93
1233 111310197A511X00300001 0711	J.N. IGNACIO ZARAGOZA CLAVE:07DCC1305J	165,770.80
1233 111310197A511X00300001 0712	J.N. VICENTE GUERRERO CLAVE:07DCC0666N	196,991.67
1233 111310197A511X00300001 0713	J.N. CARMEN SERDAN CLAVE:07DCC0280K	116,888.02
1233 111310197A511X00300001 0714	J.N. FREINET CLAVE:07DJN0493B	285,140.44
1233 111310197A511X00300001 0715	J.N. MARIA ADELINA FLORES CLAVE:07DCC0893I	300,306.80
1233 111310197A511X00300001 0716	J.N. BRUNO TRAVEN CLAVE:07DJN0983Q	371,711.86
1233 111310197A511X00300001 0717	J.N. JUAN BOCCACIO CLAVE:07DJN0451C	330,905.60
1233 111310197A511X00300001 0718	J.N. INDIGENA CLAVE:07DCC1466W	126,866.96
1233 111310197A511X00300001 0719	J.N. FRAY BARTOLOME DE LAS CASAS CLAVE:07DJN1425L	331,415.29
1233 111310197A511X00300001 0721	J.N. ITZCOATL CLAVE:07DCC1029W	133,535.49
1233 111310197A511X00300001 0722	J.N. FRANCISCO J. LARA CLAVE:07DJN0880C	235,794.39
1233 111310197A511X00300001 0723	J.N. CARMEN CERDAN CLAVE:07DCC0663Q	680,707.50
1233 111310197A511X00300001 0724	J.N. LEANDRO VALLE CLAVE:07DJN0950Z	744,710.01
1233 111310197A511X00300001 0725	J.N. CUAUHEMOC CLAVE:07DCC1385S	222,211.55
1233 111310197A511X00300001 0726	J.N. PASCUAL ORTIZ RUBIO CLAVE:07DJN0415Y	126,738.21
1233 111310197A511X00300001 0727	J.N. JOSE SANTOS DEGOLLADO CLAVE:07DCC0015M	363,818.10
1233 111310197A511X00300001 0728	PRIM. ALVARO OBREGON CLAVE:07DPB0822T	120,116.10
1233 111310197A511X00300001 0729	PRIM. FRANCISCO VILLA CLAVE:07DPB0726Q	418,753.14
1233 111310197A511X00300001 0730	PRIM. ADOLFO LOPEZ MATEOS CLAVE:07DPB2669C	209,475.47
1233 111310197A511X00300001 0731	PRIM. TIERRA LIBERTAD CLAVE:07DPR3959A	157,278.57
1233 111310197A511X00300001 0732	PRIM. PDTE. MIGUEL ALEMAN CLAVE:07DPR0296C	210,879.27



**SISTEMA CONTABLE 2023**  
**RELACIÓN DE BIENES INMUEBLES QUE COMPONEN SU PATRIMONIO**  
**Cuenta Pública al 31 de diciembre de 2023**

Página 15 de 57

Hora: 10:05:27a. m.

Fecha: 07/03/2024

Código	Descripción del Bien	Valor en Libros
1233 111310197A511X00300001 0733	PRIM. FERNANDO S CLAVE:07DPB1170O	165,439.98
1233 111310197A511X00300001 0734	PRIM. LOS NIÑOS HEROES CLAVE:07DPB2816W	170,516.42
1233 111310197A511X00300001 0735	PRIM. JAIME NUNO CLAVE:07DPB2736K	125,122.94
1233 111310197A511X00300001 0736	PRIM. BENITO JUAREZ CLAVE:07DPR1226C	457,857.90
1233 111310197A511X00300001 0737	PRIM. VICENTE GUERRERO CLAVE:07DPB0315O	326,520.79
1233 111310197A511X00300001 0738	PRIM. VALENTIN GOMEZ FARIAS CLAVE:07DPB0284L	550,708.42
1233 111310197A511X00300001 0739	PRIM. IGNACIO ALLENDE CLAVE:07DPB0976W	1,100,378.42
1233 111310197A511X00300001 0740	PRIM. REPUBLICA DE ARGENTINA CLAVE:07DPR0566U	426,715.65
1233 111310197A511X00300001 0741	PRIM. LA LIBERTAD CLAVE:07DPR0440N	387,593.96
1233 111310197A511X00300001 0742	PRIM. MELCHOR OCAMPO CLAVE:07DPR2050L	187,532.18
1233 111310197A511X00300001 0743	PRIM. JAIME TORREZ B CLAVE:07DPR1194A	248,146.02
1233 111310197A511X00300001 0744	PRIM. VICENTE GUERRERO CLAVE:07DPB0022A	539,424.22
1233 111310197A511X00300001 0745	SEC. TEC. N°059 CLAVE:07DST0059A	505,597.29
1233 111310197A511X00300001 0746	SEC. TEC, N°090 CLAVE:07DST0094G	2,050,758.40
1233 111310197A511X00300001 0747	SEC. TEC. N°093 CLAVE:07DST0097O	1,126,539.85
1233 111310197A511X00300001 0748	SEC. TEC. N°112 CLAVE:07DST0115C	1,585,633.76
1233 111310197A511X00300001 0749	PRIM. ISABEL LA CATOLICA CLAVE:07DPR4172J	377,454.72
1233 111310197A511X00300001 0750	PRIM FRANCISCO I MADERO CLAVE:07DPB1122G	12,500.00
1233 111310197A511X00300001 0751	PRIM. CUAUHTEMOC CLAVE:07DPB0500K	130,390.60
1233 111310197A511X00300001 0752	J.N. FRANCISCO DE GOYA CLAVE:07DJN0910Y	464,488.58
1233 111310197A511X00300001 0753	J.N. MALINTZIN CLAVE:07DJN0462I	95,921.41
1233 111310197A511X00300001 0754	J.N. FRAY SERVANDO TERESA M. CLAVE:07DCC1355R	117,535.90
1233 111310197A511X00300001 0755	J.N. ANDRES QUINTANA ROO CLAVE:07DJN0126G	118,991.74
1233 111310197A511X00300001 0756	J.N. TIERRA LIBERTAD CLAVE:07DCC0681F	131,662.93
1233 111310197A511X00300001 0757	PRIM. LUIS DONALDO COLOCIO CLAVE:07DPB2708O	163,926.32
1233 111310197A511X00300001 0758	PRIM. JAIME NUNO CLAVE:07DPR2374S	128,395.27
1233 111310197A511X00300001 0759	J.N. HECTOR BERLIOZ CLAVE:07DJN0709K	210,632.61
1233 111310197A511X00300001 0760	PRIM. ANGEL ALBINO CORZO CLAVE:07DPR3181K	420,534.47
1233 111310197A511X00300001 0761	PRIM. FRANCISCO I MADERO CLAVE:07DPR3802A	274,829.99
1233 111310197A511X00300001 0762	PRIM. EMILIANO ZAPATA CLAVE:07DPR0057R	260,677.66
1233 111310197A511X00300001 0763	J.N. FRAY PEDRO DE GANTE CLAVE:07DJN1918X	141,113.71
1233 111310197A511X00300001 0764	J.N. NICOLAS GUILLEN CLAVE:07DJN0759S	109,235.29
1233 111310197A511X00300001 0765	PRIM. SOR JUANA I. DE LA CRUZ CLAVE:07DPR3774V	140,966.85
1233 111310197A511X00300001 0766	PRIM. BELISARIO DOMINGUEZ CLAVE:07DPR3476W	649,975.29
1233 111310197A511X00300001 0767	PRIM. IGNACIO RAMIREZ CLAVE:07DPB2526F	114,129.07
1233 111310197A511X00300001 0768	PRIM. BENITO JUAREZ CLAVE:07DPB0246I	160,139.42
1233 111310197A511X00300001 0770	J.N. 30 DE ABRIL CLAVE:07DCC0413K	162,393.34
1233 111310197A511X00300001 0771	PRIM. JOSE VASCONCELOS CLAVE:07DPB2600X	175,337.99
1233 111310197A511X00300001 0772	PRIM. MIGUEL HIDALGO Y COSTILLA CLAVE:07DPB0359L	260,172.85
1233 111310197A511X00300001 0773	PRIM.MEXICO CLAVE:07DPR4638Y	151,822.22
1233 111310197A511X00300001 0774	PRIM. JUAN SABINES GUTIERREZ CLAVE:07DBR4348H	152,743.93
1233 111310197A511X00300001 0776	J.N. GUSTAVO ADOLFO BEQUER CLAVE:07DJN1849R	144,861.74

**SISTEMA CONTABLE 2023**  
**RELACIÓN DE BIENES INMUEBLES QUE COMPONEN SU PATRIMONIO**  
**Cuenta Pública al 31 de diciembre de 2023**

Página 16 de 57

Hora: 10:05:27a. m.

Fecha: 07/03/2024

Código	Descripción del Bien	Valor en Libros
1233 111310197A511X00300001 0778	J.N. JOSE EMILIO GRAJALES CLAVE:07DJN1937L	571,015.90
1233 111310197A511X00300001 0779	J.N. CLAUDIO MONET CLAVE: 07DJN0918Q	494,599.77
1233 111310197A511X00300001 0780	PRIM. FRAY BARTOLOME DE LAS CASAS CLAVE: 07DPR1462F	174,401.93
1233 111310197A511X00300001 0781	PRIM. RUBEN M. RINCON CLAVE: 07DPR3336W	174,721.92
1233 111310197A511X00300001 0782	PRIM. MANUEL AVILA C. CLAVE: 07DPB2805Q	203,096.90
1233 111310197A511X00300001 0783	J.N. GABRIELA MISTRAL CLAVE: 07DJN1855B	26,870.40
1233 111310197A511X00300001 0784	PRIM. CUAUTEMOC CLAVE: 07DPR3031D	1,948,717.41
1233 111310197A511X00300001 0785	PRIM. RAFAEL RAMIREZ CLAVE: 07DPR0624U	746,122.50
1233 111310197A511X00300001 0787	PRIM. VICENTE GUERRERO CLAVE: 07DPR1837Z	526,209.95
1233 111310197A511X00300001 0788	J.N. COMUN CONAFE CLAVE: 07KJN0083I	60,344.27
1233 111310197A511X00300001 0789	J.N. ANGEL ALBINO CORZO CLAVE:07DJN1740A	548,194.97
1233 111310197A511X00300001 0790	J.N. PEON Y CONTRERAS CLAVE: 07DJN1195J	121,670.95
1233 111310197A511X00300001 0791	J.N. MANUEL CASTILLEJOS CORZO CLAVE: 07DJN0730N	89,576.45
1233 111310197A511X00300001 0792	SEC. TEC. No. 102 CLAVE: 07DST0106V	915,864.84
1233 111310197A511X00300001 0793	PRIML JOSE E. GRAJALES CLAVE: 07DPR4526U	1,114,940.37
1233 111310197A511X00300001 0794	J.N. FCO. I. MADERO CLAVE: 07DCC1001Q	135,212.47
1233 111310197A511X00300001 0795	J.N. DIEGO RIVERA CLAVE: 07DJN1125O	379,301.10
1233 111310197A511X00300001 0796	PRIM. SEBASTIAN LERDO DE TEJADA CLAVE: 07DPR3966E	226,182.45
1233 111310197A511X00300001 0797	J.N. BLANCA LIDIA TREJO CLAVE: 07DJN1791H	532,985.79
1233 111310197A511X00300001 0799	J.N. ALFONSO CASO CLAVE: 07DCC0879P	278,841.85
1233 111310197A511X00300001 0800	PRIM. NIÑOS HEROES CLAVE: 07DPR1227B	428,645.90
1233 111310197A511X00300001 0802	PRIM. 15 DE MAYO CLAVE: 07DPR4334F	934,109.78
1233 111310197A511X00300001 0804	J.N. TIERRA Y LIBERTAD CLAVE: 07DCC725M	125,224.01
1233 111310197A511X00300001 0805	PRIM. ADOLFO LOPEZ MATEOS CLAVE: 07DPB2195F	320,194.16
1233 111310197A511X00300001 0806	PRIM. PANTALEON DOMINGUEZ CLAVE: 07DPR0483L	304,894.70
1233 111310197A511X00300001 0807	PRIM. ADOLFO LOPEZ MATEOS CLAVE: 07DPR0915J	312,553.99
1233 111310197A511X00300001 0808	J.N. FLAVIO GUILLEN ANCHEITA CLAVE: 07DJN0315Z	195,960.52
1233 111310197A511X00300001 0809	J.N. BENITO JUAREZ CLAVE: 07DCC1379A	208,531.84
1233 111310197A511X00300001 0810	PRIM. 01 DE MAYO CLAVE: 07DPR1152B	291,483.51
1233 111310197A511X00300001 0811	PRIM. PLAN DE ANENECUILCO CLAVE. 07DPB2607Q	99,130.38
1233 111310197A511X00300001 0812	COMUN CONAFE JOSE RANGEL DIAZ AVILA CLAVE: 07KPR2891N	150,077.45
1233 111310197A511X00300001 0813	JN. BENITO JUAREZ CLAVE:07DCC0340I	351,214.65
1233 111310197A511X00300001 0814	JN. FEDERICO GARCIA LORCA CLAVE:07DJN1841Z	490,783.35
1233 111310197A511X00300001 0815	PRIM. ARMANDO DUVALIER CLAVE: 07DPR4662Y	1,175,323.34
1233 111310197A511X00300001 0816	SEC. TEC. N° 103 CLAVE: 07DST0108T	7,828,960.78
1233 111310197A511X00300001 0817	JN. NIÑOS HEROES CLAVE: 07DCC0101I	448,390.89
1233 111310197A511X00300001 0818	JN. CARLOS MARX CLAVE: 07DJN1545Y	144,640.50
1233 111310197A511X00300001 0819	JN. LUIS GONZALEZ OBREGON CLAVE: 07DJN0964B	311,401.95
1233 111310197A511X00300001 0820	PRIM. SALVADOR DIAZ MIRON CLAVE: 07DPR2043B	184,931.57
1233 111310197A511X00300001 0821	JN. ALVARO OBREGON CLAVE: 07DCC0222U	121,648.86
1233 111310197A511X00300001 0822	JN. AQUILES SERDAN CLAVE: 07DJN0770O	55,960.47
1233 111310197A511X00300001 0823	CBTA N° 045 CLAVE: 07DTA0045Z	343,431.88

**SISTEMA CONTABLE 2023**
**RELACIÓN DE BIENES INMUEBLES QUE COMPONEN SU PATRIMONIO**
**Cuenta Pública al 31 de diciembre de 2023**

Página 17 de 57

Hora: 10:05:27a. m.

Fecha: 07/03/2024

Código	Descripción del Bien	Valor en Libros
1233 111310197A511X00300001 0824	PRIM. MARTIRES DE PUEBLA CLAVE: 07DPB2448S	1,570,175.89
1233 111310197A511X00300001 0825	CBTA N° 024 CLAVE: 07DTA0024M	650,137.31
1233 111310197A511X00300001 0826	PRIM. FRANCISCO I MADERO CLAVE: 07DPR3461U	106,859.53
1233 111310197A511X00300001 0827	PRIM. NUEVA CREACION CLAVE: S/CVE	53,301.67
1233 111310197A511X00300001 0828	COMUN CONAFE CLAVE: S/CVE	73,875.00
1233 111310197A511X00300001 0829	COMUN CONAFE CLAVE: S/CVE	73,875.00
1233 111310197A511X00300001 0830	PRIM. GUADALUPE VICTORIA CLAVE: 07DPR1524B	379,798.33
1233 111310197A511X00300001 0831	ALB. ESCOLAR CLAVE: S/CVE	249,605.60
1233 111310197A511X00300001 0832	ALMACEN N° 008 CLAVE:S/CVE	339,748.28
1233 111310197A511X00300001 0833	PRIM. CONAFE CLAVE: 07KPR0148M	67,975.48
1233 111310197A511X00300001 0834	POSPRM. CONAFE CLAVE: 07KPB1132X	153,987.74
1233 111310197A511X00300001 0835	PRIM. NICOLAS BRAVO CLAVE: 07DPB2659W	258,483.61
1233 111310197A511X00300001 0836	CENTRO DE ATENCION MULTIPLE 2DA ETAPA CLAVE:07DML0012D	1,479,346.55
1233 111310197A511X00300001 0837	JN. LUIS DONALDO COLOSIO CLAVE: 07DJN1954B	91,030.38
1233 111310197A511X00300001 0838	JN. SEBASTIAN LOPEZ CLAVE: 07DCC0478U	155,737.97
1233 111310197A511X00300001 0839	PRIM. AQUILES SERDAN CLAVE: 07DPR1504O	12,500.00
1233 111310197A511X00300001 0840	PRIM. ANDRES QUINTANA ROO CLAVE: 07DPB2446J	37,500.00
1233 111310197A511X00300001 0841	C.B.T.A. N° 42 CLAVE: 07DTA0042D	12,500.00
1233 111310197A511X00300001 0842	JN. ERASTO URBINA CLAVE: 07DCC0113N	138,097.67
1233 111310197A511X00300001 0843	PRIM. NIÑOS HEROES CLAVE: 07KPR0772L	113,068.88
1233 111310197A511X00300001 0844	PRIM. GUILLERMO PRIETO CLAVE: 07DPR0587G	418,698.79
1233 111310197A511X00300001 0845	C.B.T.A. N° 060 CLAVE: 07DTA0060R	583,725.88
1233 111310197A511X00300001 0846	J.N. ROSARIO CASTELLANOS CLAVE: 07DCC1342O	120,083.97
1233 111310197A511X00300001 0847	J.N. FEDERICO FROEBEL CLAVE: 07DJN1569H	124,195.82
1233 111310197A511X00300001 0848	J.N. SOR JUANA INES DE LA CRUZ CLAVE: 07DJN1925G	492,563.66
1233 111310197A511X00300001 0849	CENTRO DE ATENCION MULTIPLE CLAVE: 07DML0006U	1,325,974.38
1233 111310197A511X00300001 0850	PRIM. GONZALO AGUIRRE BELTRAN CLAVE: 07DPB1631J	403,072.06
1233 111310197A511X00300001 0851	PRIM. IGNACIO ZARAGOZA CLAVE: DPB1773H	653,510.55
1233 111310197A511X00300001 0852	PRIM. FCO. GONZALEZ BOCANEGRA CLAVE: 07DPB1944K	355,675.11
1233 111310197A511X00300001 0853	PRIM. JESUS FLORES MAGON CLAVE: 07DPB2499Z	491,484.46
1233 111310197A511X00300001 0854	PRIM. VENUSTIANO CARRANZA CLAVE: 07DPB2719U	641,712.81
1233 111310197A511X00300001 0855	PRIM. HERMENEGILDO GALEANA CLAVE: 07DPR0957I	323,489.78
1233 111310197A511X00300001 0856	ALMACEN No. 3 S/CLAVE	92,539.68
1233 111310197A511X00300101 0078	PRIM. FRANCISCO GONZALEZ BOCANEGRA CLAVE: 07DPR0094V	1,182,872.23
1233 111310197A511X00300101 0079	J. N. BENITO JUAREZ CLAVE:07DCC0762Q	524,731.27
1233 111310197A511X00300101 0081	PRIM. XICOTENCATL CLAVE:07DPR2928A	861,195.55
1233 111310197A511X00300101 0082	PRIM. DIEGO RIVERA CLAVE:07DPR4676A	1,197,067.59
1233 111310197A511X00300101 0083	PRIM. FRAY BARTOLOME DE LAS CASAS CLAVE:07DPB0495P	656,476.33
1233 111310197A511X00300101 0084	SEC. TEC. No. 106 CLAVE:07DST0109S	1,445,503.43
1233 111310197A511X00300101 0086	J. N. PLUTARCO ELIAS CALLES CLAVE:07DCC1477B	129,767.10
1233 111310197A511X00300101 0087	J. N. FRAY BARTOLOME DE LAS CASAS CLAVE:07DJN0085X	172,559.80
1233 111310197A511X00300101 0088	J. N. JAIME SABINES CLAVE:07DJN007G	209,360.49



**SISTEMA CONTABLE 2023**  
**RELACIÓN DE BIENES INMUEBLES QUE COMPONEN SU PATRIMONIO**  
**Cuenta Pública al 31 de diciembre de 2023**

Página 18 de 57

Hora: 10:05:27a. m.

Fecha: 07/03/2024

Código	Descripción del Bien	Valor en Libros
1233 111310197A511X00300101 0089	J. N. SOCONUSCO CLAVE:07DJN0933I	229,276.77
1233 111310197A511X00300101 0090	J. N. IGNACIO MANUEL ALTAMIRANO CLAVE:07DCC1115S	206,603.79
1233 111310197A511X00300101 0091	PRIM. MELCHOR OCAMPO CLAVE:07DPB2789P	158,058.56
1233 111310197A511X00300101 0092	PRIM. MARCOS VILLANUEVA CLAVE:07DPR4720Y	737,318.80
1233 111310197A511X00300101 0093	PRIM. EMILIO RABASA CLAVE:07DPR24085	487,695.06
1233 111310197A511X00300101 0094	PRIM. PABLO NERUDA CLAVE:07DPB2632P	179,693.83
1233 111310197A511X00300101 0096	PRIM. BENITO JUAREZ CLAVE:07DPR1365D	158,067.58
1233 111310197A511X00300101 0097	PRIM. RICARDO FLORES MAGON CLAVE:07DPB2596X	973,767.10
1233 111310197A511X00300101 0098	PRIM. LEONARDO BRAVO CLAVE:07DPR3021X	192,214.04
1233 111310197A511X00300101 0099	PRIM. MIGUEL HIDALGO Y COSTILLA CLAVE:07DPB2696Z	423,875.82
1233 111310197A511X00300101 0100	J. N. PRUDENCIO MOSCOSO PASTRANA CLAVE:07DJN1221S	66,154.47
1233 111310197A511X00300101 0101	J. N. JOSEFA ORTIZ DE DOMINGUEZ	567,359.35
1233 111310197A511X00300101 0102	J. N. JUAN DE LA BARRERA CLAVE:07DCC0390Q	411,627.81
1233 111310197A511X00300101 0103	PRIM. JUAN VALDIVIA CLAVE:07DPR3169P	134,828.75
1233 111310197A511X00300101 0104	SEC. TEC. N°. 091 CLAVE:07DST0095F	2,521,112.53
1233 111310197A511X00300101 0105	SEC. TEC. N°. 114 CLAVE:07DST0117A	2,082,731.65
1233 111310197A511X00300101 0106	J. N. BENJAMIN HILL CLAVE:07DJN1809Q	249,746.38
1233 111310197A511X00300101 0107	J. N. IGNACIO MANUEL ALTAMIRANO CLAVE:07DCC0392O	399,795.37
1233 111310197A511X00300101 0108	J. N. BERNAL DIAZ DEL CASTILLO CLAVE:07DCC0020Y	236,743.44
1233 111310197A511X00300101 0110	PRIM. VENUSTIANO CARRANZA CLAVE:07DPR1537F	778,486.36
1233 111310197A511X00300101 0111	J. N. ANDRES QUINTANA ROO CLAVE:07DCC1298Q	159,424.06
1233 111310197A511X00300101 0112	J. N. JOSE MARTI CLAVE:07DCC0054O	360,059.62
1233 111310197A511X00300101 0113	J. N. RAFAEL RAMIREZ	147,583.93
1233 111310197A511X00300101 0114	J. N. NICOLAS BRAVO CLAVE:07DCC1361B	283,274.14
1233 111310197A511X00300101 0115	J. N. BELISARIO DOMINGUEZ CLAVE:07DJN1671V	562,675.58
1233 111310197A511X00300101 0117	J. N. WILLIAMS JAMES CLAVE:07DJN0672N	166,367.79
1233 111310197A511X00300101 0118	J. N. QUERIDO MOHENO TABARES CLAVE:07DJN1113J	1,064,054.15
1233 111310197A511X00300101 0119	J. N. ROSARIO CASTELLANOS CLAVE:07DCC1368V	104,505.05
1233 111310197A511X00300101 0120	J. N. POLICRONIO FIGUEROA CLAVE:07DJN0306R	110,857.76
1233 111310197A511X00300101 0121	J. N. MARCOS ENRIQUE BECERRA CLAVE:07DJN0135Q	256,416.94
1233 111310197A511X00300101 0122	PRIM. EMILIO RABASA CLAVE:07DPB2156D	416,724.10
1233 111310197A511X00300101 0123	PRIM. VENUSTIANO CARRANZA CLAVE:07DPB2400Z	503,934.10
1233 111310197A511X00300101 0124	PRIM. 24 DE FEBRERO CLAVE:07DPB0718H	156,834.75
1233 111310197A511X00300101 0125	PRIM. IGNACIO ZARAGOZA CLAVE:07DPB1638C	148,221.81
1233 111310197A511X00300101 0126	PRIM. INDIGENA CLAVE:07DPB2623H	411,591.75
1233 111310197A511X00300101 0127	PRIM. 16 DE SEPTIEMBRE CLAVE:07DPR3342G	138,968.30
1233 111310197A511X00300101 0129	J. N. MARIO PEREZ RIVERA CLAVE:07DCC1140R	191,910.54
1233 111310197A511X00300101 0130	PRIM. NICOLAS BRAVO CLAVE:07DPR0965R	674,825.45
1233 111310197A511X00300101 0131	J.N. LEONA VICARIO 07DCC1485K	585,171.92
1233 111310197A511X00300101 0132	ALMACEN No. 002 SIN CLAVE	382,584.42
1233 111310197A511X00300101 0133	ALMACEN No. 012 SIN CLAVE	347,628.44
1233 111310197A511X00300101 0134	J.N. 19 DE FEBRERO CLAVE: 07DJN1234V	241,015.01

**SISTEMA CONTABLE 2023**  
**RELACIÓN DE BIENES INMUEBLES QUE COMPONEN SU PATRIMONIO**  
**Cuenta Pública al 31 de diciembre de 2023**

Página 19 de 57

Hora: 10:05:27a. m.

Fecha: 07/03/2024

Código	Descripción del Bien	Valor en Libros
1233 111310197A511X00300101 0135	PRIM. ABSALON CASTELLANOS CLAVE: 07DPB1541R	158,064.46
1233 111310197A511X00300101 0136	PRIM. FORMAL CLAVE: 07DPR4589F	173,985.33
1233 111310197A511X00300101 0138	J.N. MELCHOR OCAMPO CLAVE: 07DCC1505H	144,047.65
1233 111310197A511X00300101 0139	J.N. JAIME NUNO CLAVE: 07DCC04500	351,396.04
1233 111310197A511X00300101 0141	PRIM. BILG AMADO NERVO CLAVE: 07DPB2974L	302,274.42
1233 111310197A511X00300101 0142	PRIM. ADOLFO LOPEZ MATEOS CLAVE: 07DPR29310	1,008,073.81
1233 111310197A511X00300101 0143	J.N. MIGUEL HIDALGO CLAVE: 07DCC0006E	861,242.06
1233 111310197A511X00300101 0144	PRIM. GUADALUPE VICTORIA CLAVE: 07DPB0221Z	632,559.49
1233 111310197A511X00300101 0145	J.N. LETICIA POLA ESTRADA CLAVE: 07DJN1984W	921,354.07
1233 111310197A511X00300101 0146	SEC. TEC. # 132 CLAVE: 07DST0135Q	2,977,171.71
1233 111310197A511X00300101 0147	SEC. TEC. # 085 CLAVE: 07DST0089V	511,155.11
1233 111310197A511X00300101 0148	SEC. EMILIO RABASA CLAVE: 07DES0007C	1,929,244.98
1233 111310197A511X00300101 0149	PRIM. GUILLERMO PRIETO CLAVE: 07DPR0495Q	1,022,258.98
1233 111310197A511X00300101 0150	J.N. NARCISO MENDOZA CLAVE: 07DCC0574X	280,743.02
1233 111310197A511X00300101 0154	PRIM. CUAUHEMOC CLAVE: 07DPR4683K	171,182.39
1233 111310197A511X00300101 0155	SEC. TEC. No. 092 CLAVE: 07DST0096E	1,309,996.48
1233 111310197A511X00300101 0156	PRIM. ROSARIO CASTELLANOS CLAVE: 07DPR4595Q	128,153.42
1233 111310197A511X00300101 0158	PRIM. REVOLUCION MEXICANA CLAVE: 07DPR4195A	456,866.64
1233 111310197A511X00300101 0159	PRIM. EMILIANO ZAPATA CLAVE: 07DPR0431F	179,027.62
1233 111310197A511X00300101 0160	J.N. NIÑOS HEROES CLAVE: 07DCC0727K	115,166.26
1233 111310197A511X00300101 0161	J.N. LUIS DONALDO COLOSIO CLAVE: 07DJN1264P	153,650.83
1233 111310197A511X00300101 0162	PRIM. JOSE VASCONCELOS CLAVE: 07DPR4554T	519,230.88
1233 111310197A511X00300101 0163	J.N. DAVID ALFARO S. CLAVE: 07DJN0332P	119,212.85
1233 111310197A511X00300101 0164	PRIM. MIGUEL HIDALGO CLAVE: 07DPR0963T	557,186.19
1233 111310197A511X00300101 0165	J.N. MARIA ENRIQUETA CAMARILLO CLAVE: 07DJN1990G	275,807.55
1233 111310197A511X00300101 0166	PRIM. ANGELA A. CORZO CLAVE: 07DPR3408Z	164,240.90
1233 111310197A511X00300101 0167	PRIM. JOSE VASCONCELOS CLAVE: 07DPR1567Z	903,520.32
1233 111310197A511X00300101 0168	J.N. BALUN CANAN CLAVE: 07DJN1707T	267,927.00
1233 111310197A511X00300101 0169	J.N. JUAN ESCUTIA CLAVE: 07DJN02022Z	180,119.44
1233 111310197A511X00300101 0171	J.N. LEONA VICARIO CLAVE: 07DJN2033E	127,684.51
1233 111310197A511X00300101 0172	J.N. JOSE MA. MORELOS Y PAVON CLAVE: 07DCC1554Q	114,414.68
1233 111310197A511X00300101 0173	SEC. TEC. No. 101 CLAVE: 07DST0105W	863,612.54
1233 111310197A511X00300101 0174	J.N. FRANCISCO VILLA CLAVE: 07DCC1496Q	252,773.31
1233 111310197A511X00300101 0175	J.N. MARGARITA MAZA DE JUAREZ CLAVE: 07DCC0801B	329,878.47
1233 111310197A511X00300101 0176	PRIM. FRANCISCO VILLA CLAVE: 07DPB2148V	682,834.48
1233 111310197A511X00300101 0177	J.N. ABRAHAM LINCON CLAVE: 07DJN0799T	123,807.90
1233 111310197A511X00300101 0178	PRIM. NARCISO MENDOZA CLAVE: 07DPB2421L	660,531.77
1233 111310197A511X00300101 0179	J.N. MANUEL JIMENEZ DE SOLIS CLAVE: 07DJN0684S	156,131.17
1233 111310197A511X00300101 0180	PRIM. IGNACIO M ALTAMIRANO CLAVE: 07DPB1553W	796,990.64
1233 111310197A511X00300101 0181	J.N. FRANCISCO MARQUEZ CLAVE: 07DCC0813G	472,751.21
1233 111310197A511X00300101 0182	J.N. MA ELENA SOSAYA GUERRA CLAVE: 07DJN1678O	141,913.81
1233 111310197A511X00300101 0183	J.N. MI PATRIA ES PRIMERO CLAVE: 07DCC0568M	251,804.47

**SISTEMA CONTABLE 2023**  
**RELACIÓN DE BIENES INMUEBLES QUE COMPONEN SU PATRIMONIO**  
**Cuenta Pública al 31 de diciembre de 2023**

Página 20 de 57

Hora: 10:05:27a. m.

Fecha: 07/03/2024

Código	Descripción del Bien	Valor en Libros
1233 111310197A511X00300101 0184	SEC. IGNACIO RAMIREZ CALZADA CLAVE:07DES3673Q	720,341.13
1233 111310197A511X00300101 0186	J.N. ANTONIO VIVALDI CLAVE:07DCC1529R	160,146.84
1233 111310197A511X00300101 0187	J.N. BELISARIO DOMINGUEZ CLAVE:07DCC1182X	138,959.54
1233 111310197A511X00300101 0189	J.N. JOSE VASCONCELOS CLAVE:07DJD1375U	119,098.46
1233 111310197A511X00300101 0190	PRIM. VICENTE GUERRERO CLAVE:07DPB2501X	606,438.91
1233 111310197A511X00300101 0191	J.N MARIA MONTESORI CLAVE:07DCC0278W	610,393.35
1233 111310197A511X00300101 0192	PRIM. GUADALUPE VICTORIA CLAVE:07DPR3036Z	350,197.68
1233 111310197A511X00300101 0193	CAM ESCUINTLA CLAVE:07DML0032N	449,013.76
1233 111310197A511X00300101 0194	SEC. TEC. N0. 071 CLAVE:07DST0074T	970,835.57
1233 111310197A511X00300101 0195	J.N. BERTHA VON GLUMER CLAVE:07DJD1682A	503,628.13
1233 111310197A511X00300101 0199	PRIM. ADOLFO LOPEZ MATEOS CLAVE:07DPR0299O	926,935.30
1233 111310197A511X00300101 0200	PRIM. FRAY BARTOLOME DE LAS CASAS CLAVE:07DPB2197D	866,213.51
1233 111310197A511X00300101 0201	PRIM. DONACIANO GONZALES CLAVE:07DPR0470H	764,428.56
1233 111310197A511X00300101 0202	PRIM. IGNACIO ZARAGOZA CLAVE:07DPR0560Z	552,528.76
1233 111310197A511X00300101 0203	PRIM. FRAY MATIAS DE CORDOVA CLAVE:07DPR3332Z	153,788.53
1233 111310197A511X00300101 0204	PRIM. MARIANO MATAMOROS CLAVE:07DPR3049C	1,101,481.07
1233 111310197A511X00300101 0205	PRIM. EMILIANO ZAPATA CLAVE:07DPR4085O	521,750.15
1233 111310197A511X00300101 0206	J.N. LOS NIÑOS HEROES CLAVE:07DCC0189C	140,956.64
1233 111310197A511X00300101 0207	J.N. AXAYACATL CLAVE:07DCC1329T	282,188.86
1233 111310197A511X00300101 0208	J.N. EMILIANO ZAPATA CLAVE:07DCC0581G	285,313.17
1233 111310197A511X00300101 0209	J.N. DANIEL ZEPEDA CLAVE:07DJD0903Q	139,703.95
1233 111310197A511X00300101 0210	J.N. CUAUHEMOC CLAVE:07DCC0124T	125,882.04
1233 111310197A511X00300101 0211	J.N. CUAUHEMOC CLAVE:07DCC0959A	187,526.12
1233 111310197A511X00300101 0212	J.N. KUKULCAN CLAVE:07DJD2008F	88,647.84
1233 111310197A511X00300101 0213	J.N. NARCISO MENDOZA CLAVE:07DCC0066T	352,608.34
1233 111310197A511X00300101 0214	J.N. ROSARIO CASTELLANOS CLAVE:07DJD0961L	227,734.47
1233 111310197A511X00300101 0216	J.N. LEONA VICARIO CLAVE:07DCC0909T	185,292.53
1233 111310197A511X00300101 0217	J.N. FELIX F PALAVICINI CLAVE:07DJD1988S	239,535.85
1233 111310197A511X00300101 0218	J.N. FEDERICO FRO EBEL CLAVE:07DCC1460B	273,715.38
1233 111310197A511X00300101 0219	J.N. GUADALUPE VICTORIA CLAVE:07DCC1556O	259,322.25
1233 111310197A511X00300101 0220	J.N. JOSE CRUZ SAMBRANO CLAVE: 07DJD0098O	124,380.40
1233 111310197A511X00300101 0221	J.N. IGNACIO COMONFORT CLAVE:07DCC1412S	204,499.36
1233 111310197A511X00300101 0222	J.N. JOSE FERNANDEZ DE L CLAVE:07DJD1996A	200,599.41
1233 111310197A511X00300101 0225	J.N. JOSEFA ORTIZ DE DOMINGUEZ CLAVE:07DCC0639Q	152,471.77
1233 111310197A511X00300101 0227	J.N. JUAN RULFO CLAVE:07DJD2028T	314,095.71
1233 111310197A511X00300101 0228	J.N. JULIO DE LA FUENTE CLAVE:07DCC0633W	340,120.03
1233 111310197A511X00300101 0229	J.N. VENUSTIANO CARRANZA CLAVE07DCC1527T	993,346.32
1233 111310197A511X00300101 0230	J.N. SIN NOMBRE CLAVE:07DJD1654F	128,346.98
1233 111310197A511X00300101 0231	J.N. ROSARIO CASTELLANOS CLAVE:07DCC1171K	127,483.04
1233 111310197A511X00300101 0232	J.N. LEONA VICARIO CLAVE:07DN1967F	144,843.74
1233 111310197A511X00300101 0233	J.N. LEONA VICARIO CLAVE:07DCC1336C	376,912.28
1233 111310197A511X00300101 0236	J.N. JOHN DEWEY CLAVE:07DJD0663F	125,851.66

**SISTEMA CONTABLE 2023**  
**RELACIÓN DE BIENES INMUEBLES QUE COMPONEN SU PATRIMONIO**  
**Cuenta Pública al 31 de diciembre de 2023**

Página 21 de 57

Hora: 10:05:27a. m.

Fecha: 07/03/2024

Código	Descripción del Bien	Valor en Libros
1233 111310197A511X00300101 0238	J.N. AQUILES SERDAN CLAVE:07DCC0507Z	365,062.19
1233 111310197A511X00300101 0239	J.N. AQUILES SERDAN CLAVE:07DJN1371Y	135,082.81
1233 111310197A511X00300101 0240	J.N. BENITO JUAREZ CLAVE:07DCC0447A	301,596.13
1233 111310197A511X00300101 0241	PRIM. FRANCISCO VILLA CLAVE:07DPR2415B	863,282.21
1233 111310197A511X00300101 0242	PRIM. 16 DE SEPTIEMBRE CLAVE:07DPR0464X	437,428.56
1233 111310197A511X00300101 0243	PRIM. ANTONIO CASO CLAVE:07DPB2487U	1,026,633.57
1233 111310197A511X00300101 0244	PRIM. AMADO NERVO CLAVE:07DPR1289O	166,858.56
1233 111310197A511X00300101 0245	PRIM. ALVARO OBREGON CLAVE:07DPB0193U	535,980.49
1233 111310197A511X00300101 0246	PRIM. MOCTEZUMA CLAVE:07DPB012N	161,902.86
1233 111310197A511X00300101 0247	PRIM. BENITO JUAREZ CLAVE:07DPR2931I	279,300.70
1233 111310197A511X00300101 0248	J.N. EL AGRARISTA CLAVE:07DCC0229P	255,983.07
1233 111310197A511X00300101 0249	J.N. BELISARIO DOMINGUEZ CLAVE:07DCC0009B	750,128.79
1233 111310197A511X00300101 0250	PRIM. NIÑOS HEROES CLAVE:07DPR3457H	694,577.65
1233 111310197A511X00300101 0251	PRIM. VICTOR CALDERON CLAVE:07DPR2281C	152,927.67
1233 111310197A511X00300101 0252	PRIM. JOSE VASCONCELOS CLAVE:07DPB0756K	585,947.19
1233 111310197A511X00300101 0253	PRIM. PLUTARCO ELIAS CALLES CLAVE:07DPR3915D	822,329.78
1233 111310197A511X00300101 0254	PRIM. JUAN SABINES GUTIERREZ CLAVE:07DPR4348H	166,162.24
1233 111310197A511X00300101 0255	PRIM. MARGARITA MAZA DE JUAREZ CLAVE:07DPR0874Z	149,065.75
1233 111310197A511X00300101 0256	PRIM. MI PATRIA PRIMERO CLAVE:07DPB0790R	174,186.96
1233 111310197A511X00300101 0257	PRIM. NIÑOS HEROES CLAVE:07DPR0611Q	475,712.76
1233 111310197A511X00300101 0259	J.N. FRANCISCO GABILONDO SOLER CLAVE:07DJN1558B	319,838.53
1233 111310197A511X00300101 0260	PRIM. JUSTO SIERRA CLAVE:07DPB1362F	285,569.99
1233 111310197A511X00300101 0261	J.N. BANDERA DE MEXICO CLAVE:07DCC1437A	314,591.32
1233 111310197A511X00300101 0262	J.N. MIGUEL HIDALGO Y COSTILLA CLAVE:07DCO942A	275,011.58
1233 111310197A511X00300101 0263	J.N. IGNACIO ALDAMA CLAVE:07DCC1478A	267,948.28
1233 111310197A511X00300101 0264	PRIM. MANUEL GTZ. NAJERA CLAVE:07DPR2310H	491,486.82
1233 111310197A511X00300101 0265	PRIM. VENUSTIANO CARRANZA CLAVE:07DPR1258V	146,849.64
1233 111310197A511X00300101 0266	PRIM. CUAUHTEMOC CLAVE:07DPR1106Q	555,134.72
1233 111310197A511X00300101 0267	PRIM. AQUILES SERDAN CLAVE:07DPR4402L	191,458.13
1233 111310197A511X00300101 0268	J.N. MANUEL TAMAYO Y BAUS CLAVE:07DJN0378K	145,233.18
1233 111310197A511X00300101 0269	PRIM. DIONICIO RAMOS DOMINGUEZ CLAVE:07DPR3790M	166,070.27
1233 111310197A511X00300101 0270	PRIM. JOSE LUIS MOYA CLAVE:07DPB2818U	146,709.99
1233 111310197A511X00300101 0271	PRIM. JULIA QUEZADA OCHOA CLAVE:07DPR1415V	494,527.29
1233 111310197A511X00300101 0272	PRIM. MARIANO AZUELA CLAVE:07DPB2713Z	148,521.24
1233 111310197A511X00300101 0273	PRIM. ALVARO OBREGON CLAVE:07DPB225I	742,918.01
1233 111310197A511X00300101 0274	PRIM. BATALLON DE PUEBLA CLAVE:07DPR2171X	181,973.07
1233 111310197A511X00300101 0275	J.N. ANDRES SERRA ROJAS CLAVE:07DJN2004J	155,531.00
1233 111310197A511X00300101 0276	J.N. AGUSTIN DE ITURBIDE CLAVE:07DCC1557N	197,150.48
1233 111310197A511X00300101 0277	J.N. ANTONIO CHEJOV CLAVE:07DJN0802Q	126,516.39
1233 111310197A511X00300101 0278	PRIM. MANUEL AVILA CAMACHO CLAVE:07DPR1222G	892,358.68
1233 111310197A511X00300101 0279	J.N. AGUSTIN DE ITURBIDE CLAVE:07DCC0811J	131,311.98
1233 111310197A511X00300101 0280	PRIM. VENUSTIANO CARRANZA CLAVE:07DPB2737O	162,260.96

**SISTEMA CONTABLE 2023**
**RELACIÓN DE BIENES INMUEBLES QUE COMPONEN SU PATRIMONIO**
**Cuenta Pública al 31 de diciembre de 2023**

Página 22 de 57

Hora: 10:05:27a. m.

Fecha: 07/03/2024

Código	Descripción del Bien	Valor en Libros
1233 111310197A511X00300101 0281	SEC. RAFAEL RAMIREZ CLAVE:07DES0045F	2,156,000.04
1233 111310197A511X00300101 0282	PRIM. IGNACIO SARAGOZA CLAVE:07DPB1607J	242,900.62
1233 111310197A511X00300101 0283	PRIM. VENUSTIANO CARRANZA CLAVE:07DPB1937A	888,481.65
1233 111310197A511X00300101 0284	PRIM. ROSARIO CASTELLANOS CLAVE:07DPR3258I	268,396.87
1233 111310197A511X00300101 0286	J.N. VICENTE SUAREZ CLAVE:07DCC0472Z	281,900.95
1233 111310197A511X00300101 0287	PRIM. EMILIANO ZAPATA CLAVE:07DPR0867Q	339,672.98
1233 111310197A511X00300101 0288	PRIM. 20 DE NOVIEMBRE CLAVE:07DPB0232F	422,436.49
1233 111310197A511X00300101 0290	PRIM. BELISARIO DOMINGUEZ CLAVE:07DPR1481U	130,177.15
1233 111310197A511X00300101 0291	PRIM. DIEGO RIVERA CLAVE:07DPR4460B	163,298.44
1233 111310197A511X00300101 0292	PRIM. CRISTOBAL COLON CLAVE:07DPR4669R	179,211.03
1233 111310197A511X00300101 0293	PRIM. ALVARO OBREGON CLAVE:07DPB0453Q	1,025,434.32
1233 111310197A511X00300101 0294	PRIM. EMILIANO ZAPATA CLAVE:07DPR0311T	154,103.63
1233 111310197A511X00300101 0295	PRIM. VICENTE GUERRERO CLAVE:07DPR0668R	577,127.01
1233 111310197A511X00300101 0296	PRIM. VASCO DE QUIROGA CLAVE:07DPB2203Y	946,336.56
1233 111310197A511X00300101 0297	PRIM. FELIPE BERRIOZABAL CLAVE:07DPR1898Q	831,453.02
1233 111310197A511X00300101 0298	PRIM. DANIEL TAMAYO LUNA CLAVE:07DPR01944	464,780.20
1233 111310197A511X00300101 0302	PRIM. EMILIANO ZAPATA CLAVE: 07DPR0509C	836,841.68
1233 111310197A511X00300101 0304	PRIM. BELISARIO DOMINGUEZ CLAVE: 07DPR4643J	276,406.36
1233 111310197A511X00300101 0306	PRIM. DONACIANO ZAMUDIO CLAVE: 07DPR0151W	211,061.31
1233 111310197A511X00300101 0307	PRIM. GUADALUPE VICTORIA CLAVE: 07DPR0149H	311,430.92
1233 111310197A511X00300101 0309	PRIM. CRECENCIO ROSAS CLAVE: 07DPR0047J	144,716.49
1233 111310197A511X00300101 0310	JN. FRANCISCO VILLA CLAVE: 07DCC1338A	167,913.48
1233 111310197A511X00300101 0311	PRIM. GUADALUPE VICTORIA CLAVE. 07DPB1293Z	175,081.61
1233 111310197A511X00300101 0313	PRIM. LAZARO CARDENAS CLAVE: 07DPB1255X	133,283.77
1233 111310197A511X00300101 0314	PRIM. LAZARO CARDENAS CLAVE: 07DPB1378G	671,320.35
1233 111310197A511X00300101 0315	PRIM. SOR J. I. DE LA CRUZ CLAVE: 07DPR2326I	263,800.79
1233 111310197A511X00300101 0316	PRIM. MANUEL LARRAINZAR CLAVE: 07DPR0009H	147,606.39
1233 111310197A511X00300101 0317	PRM. MARGARITA MAZA DE JUAREZ CLAVE: 07DPR4231I	179,478.95
1233 111310197A511X00300101 0318	PRM. MIGUEL HIDALGO CLAVE: 07DPB2746R	713,068.30
1233 111310197A511X00300101 0319	PRIM. IGNACIO MANUEL ALTAMIRANO CLAVE: 07DPR1766Z	182,068.31
1233 111310197A511X00300101 0320	PRIM. JOSEFA O DOMINGUEZ CLAVE: 07DPR4529R	166,052.28
1233 111310197A511X00300101 0321	JN. FERNANDO DE MAGALLANES CLAVE: 07DJN0820F	132,777.85
1233 111310197A511X00300101 0322	JN. FERNANDO MONTES DE OCA CLAVE: 07DJN0098A	667,704.96
1233 111310197A511X00300101 0323	JN.FRANCISCO CORZA RUIZ CLAVE: 07DJN0842R	105,333.01
1233 111310197A511X00300101 0324	SEC. VENUSTIANO CARRANZA CLAVE: 07DES0040K	2,873,647.60
1233 111310197A511X00300101 0325	PRIM. JOSE VASCONCELOS CLAVE: 07DPR0453R	180,437.23
1233 111310197A511X00300101 0327	PRIM. VASCO DE QUIROGA CLAVE: 07DPB2523I	601,928.77
1233 111310197A511X00300101 0328	JN. NIÑO ARTILLERO CLAVE: 07DCG0017K	225,233.98
1233 111310197A511X00300101 0329	JN. BERNARDO ORTIZ DE MONTELLANO CLAVE: 07DJN0496Z	200,449.42
1233 111310197A511X00300101 0330	JN. VICENTE GUERRERO CLAVE: 07DCC1242O	546,020.68
1233 111310197A511X00300101 0331	PRIM. 16 DE SEPTIEMBRE CLAVE: 07DPR3212M	283,735.29
1233 111310197A511X00300101 0333	PRIM. MARTIRES DE CHICAGO CLAVE: 07DPR3592M	257,665.36



**SISTEMA CONTABLE 2023**  
**RELACIÓN DE BIENES INMUEBLES QUE COMPONEN SU PATRIMONIO**  
**Cuenta Pública al 31 de diciembre de 2023**

Página 23 de 57

Hora: 10:05:27a. m.

Fecha: 07/03/2024

Código	Descripción del Bien	Valor en Libros
1233 111310197A511X00300101 0334	PRIM. REFORMA CLAVE: 07DPR3168Q	334,933.78
1233 111310197A511X00300101 0335	PRIM YASHLUM CLAVE: 07DPR0889B	473,871.66
1233 111310197A511X00300101 0336	PRIM. FCO. I MADERO CLAVE: 07DPR4461A	162,002.26
1233 111310197A511X00300101 0337	PRIM. GUADALUPE VICTORIA CLAVE: 07DPB0866Q	330,510.67
1233 111310197A511X00300101 0338	PRIM. IGNACIO DE ZARAGOZA CLAVE: 07DPR0806A	146,443.22
1233 111310197A511X00300101 0339	PRIM. LAZARO CARDENAS CLAVE: 07DPR4712P	313,875.62
1233 111310197A511X00300101 0340	PRIM. JOSE VASCONCELOS CLAVE: 07DPB2660L	250,770.27
1233 111310197A511X00300101 0341	PRIM. JOSE VASCONCELOS CLAVE: 07DPR0269U	154,641.22
1233 111310197A511X00300101 0342	PRIM. LUIS DONALDO COLOSIO M. CLAVE: 07DPB2790E	376,386.75
1233 111310197A511X00300101 0343	PRIM. BENITO JUAREZ CLAVE: 07DPR3167R	164,283.53
1233 111310197A511X00300101 0344	JN. ENOCH CANCINO CASAHONDA CLAVE: 07DCC04499G	241,306.82
1233 111310197A511X00300101 0346	JN. HUMBERTO TORRES COUTIÑO CLAVE: 07DJD1676Q	146,189.47
1233 111310197A511X00300101 0347	JN. UNA LUZ EN LA MONTAÑA CLAVE: 07DCC0686A	113,626.44
1233 111310197A511X00300101 0348	JN. TENOCHTITLAN CLAVE: 07DJD1367L	119,901.02
1233 111310197A511X00300101 0349	JN. FRAY BARTOLOME DE LAS CASAS CLAVE: 07DJD0691B	429,226.96
1233 111310197A511X00300101 0350	PRIM. CONSTITUCION DE 1857 CLAVE: 07DPB1956P	311,414.48
1233 111310197A511X00300101 0351	J.N. GABINO BARRERA CLAVE: 07DCC0856E	129,383.38
1233 111310197A511X00300101 0352	J.N. JAIME NUNO CLAVE: 07DCC1328U	325,511.51
1233 111310197A511X00300101 0353	J.N. MOISES SAENZ CLAVE: 07DJD0128E	96,921.52
1233 111310197A511X00300101 0354	J.N. RUBEN M. RINCON COUTIÑO CLAVE: 07DJD0545R	126,747.03
1233 111310197A511X00300101 0355	J.N. PRUDENCIO MOSCOSO PASTRANA CLAVE: 07DJD1121S	73,518.56
1233 111310197A511X00300101 0356	J.N. ANTONIO CASTRO LEAL CLAVE: 07DJD1806T	356,817.06
1233 111310197A511X00300101 0357	PRIM. FRANCISCO I. MADERO CLAVE: 07DPB0450T	737,212.67
1233 111310197A511X00300101 0358	PRIM. VOTAN CLAVE: 07DPR3068R	494,252.13
1233 111310197A511X00300101 0359	SEC. TEC. No. 120 CLAVE: 07DST0123L	891,841.50
1233 111310197A511X00300201 0116	PRIM. FRAY MATIAS DE CORDOVA CLAVE: 07DPB1404O	178,666.31
1233 111310197A511X00300201 0117	PRIM. AGUSTIN MELGAR CLAVE: 07DPR3995F	674,001.35
1233 111310197A511X00300201 0121	SEC. IGNACIO MANUEL ALTAMIRANO CLAVE: 07DES0019H	1,405,947.58
1233 111310197A511X00300201 0123	PRIM. FRAY MATIAS DE CORDOVA CLAVE: 07DPR4228V	646,612.49
1233 111310197A511X00300201 0124	PRIM. MIGUEL HIDALGO Y COSTILLA CLAVE: 07DPR4619J	877,843.35
1233 111310197A511X00300201 0126	PRIM. ALVARO OBREGON CLAVE: 07DPB1573K	179,037.75
1233 111310197A511X00300201 0129	PRIM. REFORMA EDUCATIVA CLAVE: 07DPR1174N	163,415.27
1233 111310197A511X00300201 0132	J.N. JULIO JIMENEZ RUEDA CLAVE: 07DJD0748M	320,076.75
1233 111310197A511X00300201 0133	PRIMARIA BENITO JUAREZ CLAVE: 07DPR1360I	204,105.34
1233 111310197A511X00300201 0135	PRIMARIA 20 DE NOVIEMBRE CLAVE: 07DPR0333E	406,877.02
1233 111310197A511X00300201 0136	PRIMARIA ELPIDIO LOPEZ ESCOBAR CLAVE: 07DPR2966D	340,668.04
1233 111310197A511X00300201 0137	PRIMARIA JAVIER MINA CLAVE: 07DPB2557Z	159,831.54
1233 111310197A511X00300201 0139	PRIMARIA NICOLAS LENIN CLAVE: 07DPB2896Y	150,127.79
1233 111310197A511X00300201 0140	PRIMARIA EMILIANO ZAPATA CLAVE: 07DPR3087E	58,660.58
1233 111310197A511X00300201 0141	PRIMARIA VENUSTIANO CARRANZA CLAVE: 07DPR2076T	328,650.77
1233 111310197A511X00300201 0142	PRIMARIA BELIZARIO DOMINGUEZ CLAVE: 07DPR30905	118,184.56
1233 111310197A511X00300201 0143	J.N. ALVARO OBREGON CLAVE: 07DCC1041R	281,021.41

**SISTEMA CONTABLE 2023**  
**RELACIÓN DE BIENES INMUEBLES QUE COMPONEN SU PATRIMONIO**  
**Cuenta Pública al 31 de diciembre de 2023**

Página 24 de 57

Hora: 10:05:27a. m.

Fecha: 07/03/2024

Código	Descripción del Bien	Valor en Libros
1233 111310197A511X00300201 0144	J.N. MARIA MONTESORI CLAVE: 07DCC0293O	139,073.00
1233 111310197A511X00300201 0145	PRIMARIA FRANCISCO VILLA CLAVE: 07DPB2205W	180,695.14
1233 111310197A511X00300201 0146	PRIMARIA MANUEL GAMIO CLAVE: 07DPR0913K	166,977.12
1233 111310197A511X00300201 0147	PRIMARIA ROSARIO CASTELLANOS CLAVE: 07DPB2889O	144,098.36
1233 111310197A511X00300201 0148	SECUNDARIA MIGUEL UTRILLA CLAVE: 07DES0056L	6,727,474.53
1233 111310197A511X00300201 0149	PRIMARIA LAZARO CARDENAS CLAVE: 07DPR4098S	271,806.11
1233 111310197A511X00300201 0150	PRIMARIA JOAQUIN MIGUEL GUTIERREZ CLAVE: 07DPR0552R	838,368.12
1233 111310197A511X00300201 0151	PRIMARIA DANIEL ROBLES SASSO CLAVE: 07DPR665V	920,466.97
1233 111310197A511X00300201 0153	SECUNDARIA TECNICA # 062 CLAVE: 07DST0066K	1,063,233.60
1233 111310197A511X00300201 0156	J.N. VICENTE SUAREZ CLAVE: 07DCC0115L	8,074.90
1233 111310197A511X00300201 0157	J.N. MARIA DEL CARMEN ESPINOSA CLAVE: 07DJN0018Z	83,427.01
1233 111310197A511X00300201 0158	PRIMARIA JOSE VASCONCELOS CLAVE: 07DPR4254T	239,233.24
1233 111310197A511X00300201 0163	PRIMARIA REBSAMEN CLAVE: 07DPR0692R	246,057.61
1233 111310197A511X00300201 0164	PRIMARIA PLUTARCO ALIAS CALLES CLAVE 07DPR0044N	102,181.18
1233 111310197A511X00300201 0165	PRIMARIA FRANCISCO I. MADERO CLAVE: 07DPR3461V	586,292.12
1233 111310197A511X00300201 0166	PRIMARIA CRISTOBAL COLON CLAVE:07DPR1469Z	211,749.34
1233 111310197A511X00300201 0167	PRIMARIA MARIANO RUIZ CLAVE: 07DPR0277C	294,143.20
1233 111310197A511X00300201 0168	PRIMARIA JUAN DE LA BARRERA CLAVE: 07DPB2755Z	450,895.24
1233 111310197A511X00300201 0169	PRIMARIA VICENTE GUERRERO CLAVE: 07DPR3093Q	284,456.06
1233 111310197A511X00300201 0171	PRIMARIA JOSE VASCONCELOS CLAVE: 07DPR3083J	259,980.73
1233 111310197A511X00300201 0173	PRIMARIA EMILIO RABASA CLAVE: 07DPR4286L	146,665.18
1233 111310197A511X00300201 0175	PRIMARIA CUITLAHUAC CLAVE: 07DPB913Y	177,464.40
1233 111310197A511X00300201 0176	J.N. PIPILA CLAVE: 07DCC1592T	104,388.01
1233 111310197A511X00300201 0178	J.N. JOSEFA ORTIZ DE DOMINGUEZ CLAVE: 07DCC1618K	300,864.55
1233 111310197A511X00300201 0179	J.N. ILHUICAMINA CLAVE: 07DCC0423R	332,654.20
1233 111310197A511X00300201 0180	PRIMARIA BENITO JUAREZ CLAVE: 07DPR3050S	197,203.05
1233 111310197A511X00300201 0182	PRIMARIA IGNACIO ZARAGOZA CLAVE: 07DPR1757R	521,009.51
1233 111310197A511X00300201 0183	SECUNDARIA TECNICA # 082 CLAVE: 07DST0086Y	1,950,594.13
1233 111310197A511X00300201 0185	J.N. JOSEFA ORTIZ DE DOMINGUEZ CLAVE: 07DJN1966G	382,294.64
1233 111310197A511X00300201 0186	PRIMARIA ALVARO OBEGON CLAVE: 07DPR0876Y	110,219.99
1233 111310197A511X00300201 0187	PRIMARIA MARGARITA MAZA CLAVE: 07DPB1744M	175,382.55
1233 111310197A511X00300201 0188	SEC. ADOLFO LOPEZ MATEOS CLAVE: 07DES0004F	867,761.29
1233 111310197A511X00300201 0189	J.N. 30 DE ABRIL CLAVE: 07DCC1294V	179,538.74
1233 111310197A511X00300201 0193	ESC. SEC. TEC. No. 122 07DST0125J	111,226.21
1233 111310197A511X00300201 0206	ESC. PRIM. IGNACIO ALLENDE 07DPB214	148,142.99
1233 111310197A511X00300201 0208	ESC. PRIM. MANUEL AVILA CAMACHO 07DPB1249M	54,790.63
1233 111310197A511X00300201 0219	J.N. INDIGENA BANDERA DE MEXICO 07DCC1528S	786,868.88
1233 111310197A511X00300201 0220	ESC. PRIM. GRAL. IGNACIO ZARAGOZA 07DPB0650R	999,005.16
1233 111310197A511X00300201 0224	ESC. PRIM. PLAN DE IGUALA 07DPB0944D	166,114.70
1233 111310197A511X00300201 0225	ESC. SEC. TEC. No. 70 07DS0070X	638,723.27
1233 111310197A511X00300201 0227	J.N. FRANCISCO ZARCO CLAVE: 07DCC1734A	34,219.80
1233 111310197A511X00300201 0230	J.N. JOSE MARIANO ABASOLO CLAVE: 07DCC1731D	387,474.28

**SISTEMA CONTABLE 2023**  
**RELACIÓN DE BIENES INMUEBLES QUE COMPONEN SU PATRIMONIO**  
**Cuenta Pública al 31 de diciembre de 2023**

Página 25 de 57

Hora: 10:05:27a. m.

Fecha: 07/03/2024

Código	Descripción del Bien	Valor en Libros
1233 111310197A511X00300201 0231	PRIM. BENITO JUAREZ CLAVE: 07DPB0988A	188,056.06
1233 111310197A511X00300201 0235	SEC. TEC. # 065 CLAVE: 07DST0069H	319,272.48
1233 111310197A511X00300201 0237	J.N. VICENTE SUAREZ CLAVE: 07DCC14160	145,651.48
1233 111310197A511X00300201 0238	J.N. LAZARO CARDENAS CLAVE: 07DCC0233Z	151,503.80
1233 111310197A511X00300201 0240	PRIM. NETZAHUALCOYOTL CLAVE: 07DPR0866R	145,367.83
1233 111310197A511X00300201 0241	J.N. IGNACIO ZARAGOZA CLAVE: 07DCC1139B	141,236.18
1233 111310197A511X00300201 0243	J.N. TIERRA Y LIBERTAD CLAVE: 07DCC0127	194,549.67
1233 111310197A511X00300201 0244	J.N. VICENTE SUAREZ CLAVE: 07DCC0693K	343,145.29
1233 111310197A511X00300201 0246	PRIM. EMILIO GRAJALES CLAVE: 07DPR4518L	896,447.55
1233 111310197A511X00300201 0247	SEC. TEC. # 052 CLAVE: 07DST0052H	4,345,589.21
1233 111310197A511X00300201 0248	SEC. TEC. # 129 CLAVE: 07DST0132T	3,340,481.36
1233 111310197A511X00300201 0249	PRIM. 01 DE SEPTIEMBRE CLAVE: 07DPB1652W	675,461.21
1233 111310197A511X00300201 0252	SEC. TEC. # 131 CLAVE: 07DST0134R	4,579,406.82
1233 111310197A511X00300201 0253	PRIM. VICENTE GUERRERO CLAVE: 07DPB3084H	292,882.24
1233 111310197A511X00300201 0258	SEC. ABELARDO DE LA TORRE CLAVE: 07DES0039V	1,928,196.58
1233 111310197A511X00300201 0260	PRIM. 05 DE MAYO CLAVE: 07DPB0286J	1,393,029.03
1233 111310197A511X00300201 0262	J.N. DIANA LAURA ROJAS REYES CLAVE: 07DJD1989R	222,331.04
1233 111310197A511X00300201 0265	SEC. TEC. No. 086 CLAVE: 07DST0090K	763,160.07
1233 111310197A511X00300201 0266	PRIM. MANUEL AVILA CAMACHO CLAVE: 07DPR0557M	322,723.83
1233 111310197A511X00300201 0270	PRIM. 30 DE ABRIL CLAVE: 07DPB2656Z	208,018.28
1233 111310197A511X00300201 0271	SEC. MATIAS DE CORDOVA CLAVE: 07DES0012O	1,232,127.78
1233 111310197A511X00300201 0272	PRIM. MIGUEL ALEMAN VALDEZ CLAVE: 07DPB1996Q	154,593.58
1233 111310197A511X00300201 0274	J.N. GUADALUPE VICTORIA CLAVE: 07DJD1979K	142,748.80
1233 111310197A511X00300201 0275	PRIM. ART. 3ro. CONSTITUCIONAL CLAVE: 07DPR4133H	156,449.37
1233 111310197A511X00300201 0276	PRIM. VICENTE GUERRERO CLAVE: 07DPR0108H	261,501.87
1233 111310197A511X00300201 0278	PRIM. 20 DE NOVIEMBRE CLAVE: 07DPR0883H	632,886.43
1233 111310197A511X00300201 0285	SEC. UNION Y PROG. CLAVE: 07DES0038W	618,671.75
1233 111310197A511X00300201 0287	J.N. REPUBLICA DE BRASIL CLAVE: 07DJD0055C	359,186.32
1233 111310197A511X00300201 0288	PRIM. GUADALUPE VICTORIA CLAVE: 07DPB0789B	164,130.15
1233 111310197A511X00300201 0289	SEC. TEC. No. 044 CLAVE: 07DST0044Z	1,842,094.98
1233 111310197A511X00300201 0290	PRIM. JUAN SABINES CLAVE: 07DPR4754O	282,422.76
1233 111310197A511X00300201 0291	J.N. AMALIA DE CASTILLO LEON CLAVE: 07DJD0528A	717,641.50
1233 111310197A511X00300201 0293	PRIM. 20 DE NOVIEMBRE CLAVE: 07DPB1544O	182,960.28
1233 111310197A511X00300201 0294	PRIM. MELCHOR OCAMPO CLAVE: 07DPR0089J	176,032.60
1233 111310197A511X00300201 0295	PRIM. JAIME TORRES BODET CLAVE: 07DPR2271W	154,814.03
1233 111310197A511X00300201 0296	J.N. JOSE MA. MORELOS Y PAVON CLAVE: 07DCC0567N	91,859.67
1233 111310197A511X00300201 0297	JN. SIMON BOLIVAR CLAVE: 07DJD0242X	278,785.68
1233 111310197A511X00300201 0299	JN. VICENTE GUERRERO CLAVE: 07DCC0970X	220,162.52
1233 111310197A511X00300201 0300	PRIM. SERVANDO TERESA DE MIER CLAVE: 07DPR4735Z	129,302.44
1233 111310197A511X00300201 0302	JN. CUAUHTEMOC CLAVE: 07DJD1893E	201,468.64
1233 111310197A511X00300201 0307	JN. FRANCISCO GONZALEZ BOCANEGRA CLAVE: 07DCC1435C	172,427.38
1233 111310197A511X00300201 0308	JN. 24 DE FEBRERO CLAVE: 07DCC0739P	123,805.36



**SISTEMA CONTABLE 2023**  
**RELACIÓN DE BIENES INMUEBLES QUE COMPONEN SU PATRIMONIO**  
**Cuenta Pública al 31 de diciembre de 2023**

Página 26 de 57

Hora: 10:05:27a. m.

Fecha: 07/03/2024

Código	Descripción del Bien	Valor en Libros
1233 111310197A511X00300201 0309	PRM. JUSTO SIERRA CLAVE:07DPB0622V	136,673.17
1233 111310197A511X00300201 0310	PRM. BENITO JUAREZ CLAVE: 07DPR3922N	423,413.04
1233 111310197A511X00300201 0312	PRM. JUAN ALDAMA CLAVE: 07DPB1858O	361,310.33
1233 111310197A511X00300201 0313	PRM. ALVARO OBREGON CLAVE: 07DPB2683W	166,639.31
1233 111310197A511X00300201 0314	PRM. BENITO JUAREZ CLAVE: 07DPR0985E	277,309.33
1233 111310197A511X00300201 0316	JN. ROSARIO CASTELLANOS CLAVE: 07DJN1648U	256,088.75
1233 111310197A511X00300201 0318	SEC. SOCONUSCO CLAVE: 07DES0048C	3,140,708.95
1233 111310197A511X00300201 0319	JN. JAIME RODAS ROVELO CLAVE: 07DJN0966Z	119,232.98
1233 111310197A511X00300201 0320	PRM. 20 DE NOVIEMBRE CLAVE:07DPR0923S	215,496.06
1233 111310197A511X00300201 0321	JN. GABRIELA MISTRAL CLAVE:07DCC1511S	120,910.82
1233 111310197A511X00300201 0327	SEC. TEC, N° 108 CLAVE:07DST0111G	3,722,759.18
1233 111310197A511X00300201 0328	SEC. TEC. N° 123 CLAVE: 07DST0126Z	1,558,419.69
1233 111310197A511X00300201 0329	JN. AMADO NERVO CLAVE: 07DJN2001M	253,514.80
1233 111310197A511X00300201 0330	JN. JUAN SABINES GUTIERREZ CLAVE: 07DJN1532U	148,411.27
1233 111310197A511X00300201 0331	JN. MARIO PEREZ RIVERA CLAVE:07DCC0662R	717,308.16
1233 111310197A511X00300201 0332	PRM. FRANCISCO GONZALEZ BOCANEGRA CLAVE: 07DPR2952A	156,308.08
1233 111310197A511X00300201 0333	PRM. MOCTEZUMA CLAVE: 07DPR3462T	271,218.81
1233 111310197A511X00300201 0335	PRM. BELISARIO DOMINGUEZ CLAVE: 07DPB2614Z	149,650.42
1233 111310197A511X00300201 0336	PRM. GUADALUPE VICTORIA CLAVE: 07DPB0456N	156,199.69
1233 111310197A511X00300201 0337	PRM. 20 DE NOVIEMBRE CLAVE: 07DPB1365C	623,736.88
1233 111310197A511X00300201 0339	JN. MARGARITA MAZA DE JUAREZ CLAVE: 07DCC1516N	278,930.37
1233 111310197A511X00300201 0340	PRM. TIERRA Y LIBERTAD CLAVE: 07DPB056M	503,365.33
1233 111310197A511X00300201 0341	PRM. FELIPE CARRILLO PUERTO CLAVE: 07DPB2798X	328,166.87
1233 111310197A511X00300201 0344	PRM. JUAN DE LA BARRERA CLAVE: 07DPR2159B	397,853.27
1233 111310197A511X00300201 0346	JN. ANGELA PERALTA CLAVE:07DJN0088U	344,676.20
1233 111310197A511X00300201 0350	PRM. NIÑOS HEROES CLAVE: 07DPB3089C	158,463.33
1233 111310197A511X00300201 0351	JN. XITOLTEPEQUE CLAVE: 07DJN1582B	142,334.23
1233 111310197A511X00300201 0353	JN. 20 DE NOVIEMBRE CLAVE: 07DCC1733B	92,001.19
1233 111310197A511X00300201 0354	PRM. CONAFE FRANCISCO I MADERO CLAVE: 07DPB1786L	219,858.17
1233 111310197A511X00300201 0355	PRM. CONAFE INDIGENA CLAVE: 07KPB0873J	194,260.43
1233 111310197A511X00300201 0356	PRM. CONAFE INDIGENA CLAVE: 07KPB1209V	192,656.27
1233 111310197A511X00300201 0357	PRM. IGNACIO ZARAGOZA CLAVE: 07DPB1106P	205,852.79
1233 111310197A511X00300201 0358	PRM. CUAUHEMOC CLAVE: 07DPB1823Z	196,169.24
1233 111310197A511X00300201 0362	PRM. BENITO JUAREZ CLAVE: 07DPR0422Y	179,741.05
1233 111310197A511X00300201 0363	PRM. FRANCISCO I MADERO CLAVE: 07DPR3117Z	298,276.22
1233 111310197A511X00300201 0364	PRM. 14 DE FEBRERO CLAVE: 07DPR3106D	235,916.19
1233 111310197A511X00300201 0365	PRM. JOSE MA. LUIS MORA CLAVE: 07DPR0875Z	1,128,751.12
1233 111310197A511X00300201 0366	JN. 05 DE FEBRERO CLAVE: 07DCC0259H	280,777.78
1233 111310197A511X00300201 0367	PRM. 08 DE MAYO CLAVE: 07DPR3463S	158,145.53
1233 111310197A511X00300201 0368	JN. ERASTO URBINA G. CLAVE: 07DCC0240J	278,368.92
1233 111310197A511X00300201 0369	PRM. EMILIANO ZAPATA CLAVE: 07DPR1739B	395,487.81
1233 111310197A511X00300201 0373	PRM. EMILIANO ZAPATA CLAVE: 07DPR0868P	2,475,540.27

**SISTEMA CONTABLE 2023**  
**RELACIÓN DE BIENES INMUEBLES QUE COMPONEN SU PATRIMONIO**  
**Cuenta Pública al 31 de diciembre de 2023**

Página 27 de 57

Hora: 10:05:27a. m.

Fecha: 07/03/2024

Código	Descripción del Bien	Valor en Libros
1233 111310197A511X00300201 0377	PRIM. LAZARO CARDENAS CLAVE: 07DPB2792C	178,872.99
1233 111310197A511X00300201 0378	JN. FERNANDO DE MAGALLANES CLAVE: 07DJN0739E	220,769.70
1233 111310197A511X00300201 0380	PRIM. FRANCISCO I. MADERO CLAVE: 07DPB2117B	289,355.47
1233 111310197A511X00300201 0381	PRIM. JOSE EMILIO GRAJALES CLAVE: 07DPR4730E	702,623.73
1233 111310197A511X00300201 0382	PRIM. GUILLERMO PRIETO CLAVE: 07DPB2169H	393,230.35
1233 111310197A511X00300201 0383	PRIM. JOSE MA. MORELOS Y PAVON CLAVE: 07DPR0183O	952,645.55
1233 111310197A511X00300201 0384	JN. MARTIRES DEL RIO BLANCO CLAVE: 07DCC0572Z	1,415,616.39
1233 111310197A511X00300201 0385	JN. PASCUAL ORTIZ RUBIO CLAVE: 07DCC1418M	275,592.21
1233 111310197A511X00300201 0386	JN. GABRIELA MISTRAL CLAVE: 07DJN1787V	181,181.70
1233 111310197A511X00300201 0387	JN. JAIME SABINES CLAVE: 07DJN1998Z	121,952.73
1233 111310197A511X00300201 0388	PRIM. CUAUHEMOC CLAVE: 07DPR1321G	771,282.96
1233 111310197A511X00300201 0389	JN. AGLAE PANIAGUA SOLORZANO CLAVE: 07DJN0692A	306,093.62
1233 111310197A511X00300201 0390	SEC. TEC. N° 125 CLAVE: 07DST0128G	3,474,617.60
1233 111310197A511X00300201 0392	PRIM. JUSTO SIERRA MENDEZ CLAVE: 07DPR2488T	169,572.09
1233 111310197A511X00300201 0393	PRIM. NIÑOS HEROES CLAVE: 07DPB2077R	170,522.31
1233 111310197A511X00300201 0395	PRIM. LUIS DONALDO COLOSIO MURRIETA CLAVE: 07DPB2903R	161,821.86
1233 111310197A511X00300201 0396	PRIM. JOSE MA. MORELOS Y PAVON CLAVE: 07DPB0645F	158,451.60
1233 111310197A511X00300201 0398	PRIM. SEBASTIAN PEREZ NUÑEZ CLAVE: 07DPB2612B	169,624.10
1233 111310197A511X00300201 0399	PRIM JERONIMO GALINDO CLAVE: 07DPR1193B	355,993.25
1233 111310197A511X00300201 0400	PRIM. RICARDO FLORES MAGON CLAVE: 07DPR0316O	363,893.46
1233 111310197A511X00300201 0402	PRIM. BELISARIO DOMINGUEZ CLAVE: 07DPR0689D	261,304.56
1233 111310197A511X00300201 0403	JN. ROSARIO CASTELLANOS CLAVE: 07DCC1626T	307,916.82
1233 111310197A511X00300201 0404	J.N. CARLOS PELLICER CLAVE: 07DJN1986U	212,569.08
1233 111310197A511X00300201 0405	PRIM. EMILIO RABASA CLAVE: 07DPR0296R	1,381,679.86
1233 111310197A511X00300201 0406	PRIM. JOSE VASCONCELOS CLAVE: 07DPR3559E	139,377.02
1233 111310197A511X00300201 0407	SEC. TEC. No. 83 CLAVE: 07DST0087X	331,607.70
1233 111310197A511X00300201 0408	SEC. TEC. No. 93 CLAVE: 07DST0097D	1,820,085.84
1233 111310197A511X00300201 0409	J.N. IGNACIO ALLENDE CLAVE: 07DCC0082K	281,608.93
1233 111310197A511X00300301 0439	SEC. TEC. # 074 CLAVE: 07DST0077Q	1,236,313.39
1233 111310197A511X00300301 0440	J.N. DOMINGO CHANONA RODRIGUEZ CLAVE: 07DJN0719R	348,128.49
1233 111310197A511X00300301 0444	PRIM. NIÑOS HEROES CLAVE: 07DPR1381V	172,125.14
1233 111310197A511X00300301 0445	J.N. JUAN DE LA BARRERA CLAVE: 07DCC0559E	619,210.08
1233 111310197A511X00300301 0447	SEC. GRAL. CLAVE: 07DES0025S	4,981.97
1233 111310197A511X00300301 0449	J.N. CHIAPAS CLAVE: 07DCC0402E	861,186.07
1233 111310197A511X00300301 0450	PRIM. BENITO JUAREZ CLAVE: 07DPR0174G	200,543.90
1233 111310197A511X00300301 0453	PRIM. ADULFO AGUILAR JUAREZ CLAVE: 07DPR3230C	230,826.88
1233 111310197A511X00300301 0454	PRIM. JACINTO E. TELLEZ CLAVE: 07DPR2989O	1,020,799.09
1233 111310197A511X00300301 0455	J.N. EMILIANO ZAPATA CLAVE: 07DCC0186F	201,548.36
1233 111310197A511X00300301 0456	SEC. TEC. # 019 CLAVE: 07DST0019Z	1,909,301.85
1233 111310197A511X00300301 0458	PRIM. TIERRA Y LIBERTAD CLAVE: 07DPR1477H	372,123.26
1233 111310197A511X00300301 0459	J.N. JOSE MA. MORELOS Y PAVON CLAVE: 07DCC1357P	318,681.28
1233 111310197A511X00300301 0462	PRIM. VALENTIN GOMEZ FARIAS CLAVE: 07DPR0561Z	532,023.16

**SISTEMA CONTABLE 2023**  
**RELACIÓN DE BIENES INMUEBLES QUE COMPONEN SU PATRIMONIO**  
**Cuenta Pública al 31 de diciembre de 2023**

Página 28 de 57

Hora: 10:05:27a. m.

Fecha: 07/03/2024

Código	Descripción del Bien	Valor en Libros
1233 111310197A511X00300301 0463	J.N. LAURENCIO FILHO CLAVE: 07DJN0738F	82,213.99
1233 111310197A511X00300301 0464	SEC. TEC. # 130 CLAVE: 07DST0133S	2,900.00
1233 111310197A511X00300301 0465	SEC. CARLOS PELLICER CLAVE: 07DES0057K	2,304,561.86
1233 111310197A511X00300301 0466	PRIM. BELISARIO DOMINGUEZ CLAVE: 07DPR4746F	200,719.19
1233 111310197A511X00300301 0467	PRIM. MIGUEL HIDALGO CLAVE: 07DPR3485D	456,077.74
1233 111310197A511X00300301 0468	J.N. COSIJOEZA CLAVE: 07DCC0313C	212,020.65
1233 111310197A511X00300301 0470	SEC. TEC. # 126 CLAVE: 07DST0129F	812,375.64
1233 111310197A511X00300301 0471	J.N. LAZARO CARDENAS CLAVE: 07DCC0307A	180,349.04
1233 111310197A511X00300301 0472	SEC. TEC. # 051 CLAVE: 07DST0051I	202,614.05
1233 111310197A511X00300301 0473	J.N. CUITLAHUAC CLAVE: 07DCC1481O	248,774.23
1233 111310197A511X00300301 0475	J.N. IGNACIO RAMIREZ CLAVE: 07DCC08905X	165,433.08
1233 111310197A511X00300301 0476	PRIM. 05 DE MAYO CLAVE: 07DPB1781Q	1,253,688.43
1233 111310197A511X00300301 0477	PRIM. RAZA DE BRONCE CLAVE: 07DPB2606R	356,916.40
1233 111310197A511X00300301 0478	PRIM. DANIEL TAMAYO LUNA CLAVE: 07DPR1270Q	353,110.51
1233 111310197A511X00300301 0479	PRIM. BENITO JUAREZ CLAVE: 07DPR1141W	721,484.07
1233 111310197A511X00300301 0480	J.N. SOR JUANA INES DE LA CRUZ CLAVE: 07DCC1655O	281,718.85
1233 111310197A511X00300301 0481	J.N. BENEMERITO DE LAS AMERICAS CLAVE: 07DCC0446B	218,366.24
1233 111310197A511X00300301 0482	PRIM. GUADALUPE VICTORIA CLAVE: 07DPB1374K	568,894.25
1233 111310197A511X00300301 0483	PRIM. JUAN ALVAREZ CLAVE: 07DPB2493E	418,699.30
1233 111310197A511X00300301 0484	PRIM. JAIME TORRES BODET CLAVE: 07DPB2928Z	214,046.07
1233 111310197A511X00300301 0485	PRIM. JUSTO SIERRA MENDEZ CLAVE: 07DPB2488T	309,398.68
1233 111310197A511X00300301 0486	J.N. EMILIA PARDO BAZAN CLAVE: 07DJN0004W	185,783.83
1233 111310197A511X00300301 0487	J.N. AGUSTIN MELGAR CLAVE: 07DCC1525V	487,443.79
1233 111310197A511X00300301 0488	J.N. FRANCISCO JAVIER MINA CLAVE: 07DCC0489Z	217,451.24
1233 111310197A511X00300301 0489	PRIM. FRANCISCO JAVIER GUILLEN TRUJILLO CLAVE: 07DPR4079D	173,449.52
1233 111310197A511X00300301 0491	PRIM. ANGEL ALBINO CORZO CLAVE: 07DPR4732C	199,730.26
1233 111310197A511X00300301 0492	PRIM. EUSEBIO JOAQUIN GONZALEZ CLAVE: 07DPR4253U	621,861.75
1233 111310197A511X00300301 0493	SEC. GRAL. NIÑOS HEROES CLAVE: 07DES0010Q	1,701,612.67
1233 111310197A511X00300301 0494	PRIM. MARIANO MATAMOROS CLAVE: 07DPB0307F	227,160.57
1233 111310197A511X00300301 0496	PRIM. 24 DE FEBRERO CLAVE: 07DPR3687Z	1,225,231.26
1233 111310197A511X00300301 0497	PRIM. JOSEFA ORTIZ DE DOMINGUEZ CLAVE: 07DPR0275E	374,265.48
1233 111310197A511X00300301 0501	ESC. TEC. # 048 CLAVE: 07DST0048V	1,443,445.66
1233 111310197A511X00300301 0503	SEC. TEC. # 056 CLAVE: 07DST0056D	25,378.84
1233 111310197A511X00300301 0506	PRIM. NETZAHUALCOYOLT CLAVE: 07DPB1556T	683,800.55
1233 111310197A511X00300301 0507	J.N. ROSARIO CASTELLANOS CLAVE: 07DCC1571G	257,568.94
1233 111310197A511X00300301 0508	PRIM. MARIANO ABASOLO CLAVE: 07DPB1185S	195,962.78
1233 111310197A511X00300301 0509	J.N. ROSENDO RAMIREZ RODRIGUEZ CLAVE: 07DJN1037U	181,181.77
1233 111310197A511X00300301 0510	FRANCISCO JAVIER MINA CLAVE: 07DPB2868B	114,856.76
1233 111310197A511X00300301 0513	PRIM. RAFAEL RAMIREZ CASTAÑEDA CLAVE: 07DPR0099Q	198,474.84
1233 111310197A511X00300301 0514	PRIM. GONZALO CANCINO CLAVE: 07DPR4301H	944,394.17
1233 111310197A511X00300301 0515	PRIM. IGNACIO ZARAGOZA CLAVE: 07DPB2504U	218,251.78
1233 111310197A511X00300301 0516	PRIM. VICENTE GUERRERO CLAVE: 07DPB1244R	793,155.70

**SISTEMA CONTABLE 2023**  
**RELACIÓN DE BIENES INMUEBLES QUE COMPONEN SU PATRIMONIO**  
**Cuenta Pública al 31 de diciembre de 2023**

Página 29 de 57

Hora: 10:05:27a. m.

Fecha: 07/03/2024

Código	Descripción del Bien	Valor en Libros
1233 111310197A511X00300301 0519	PRIM. SIMBOLOS PATRIOS CLAVE: 07DPB2761J	220,669.27
1233 111310197A511X00300301 0520	PRIM. SALVADOR URBINA CLAVE: 07DPR0952N	394,405.63
1233 111310197A511X00300301 0521	PRIM. JUAN SABINES GUTIERREZ CLAVE: 07DPS4337B	6,846.43
1233 111310197A511X00300301 0523	PRIM. VALENTIN GOMEZ FARIAS CLAVE: 07DPB2975K	10,199.16
1233 111310197A511X00300301 0524	J.N. JAIME SABINES GUTIERREZ CLAVE: 07DJN1991F	3,849.66
1233 111310197A511X00300301 0525	J.N. MANUEL JIMENEZ SOLIS CLAVE: 07DJN0726A	454,589.81
1233 111310197A511X00300301 0526	J.N. LUDWIN VAN BETHOVEN CLAVE: 07DJN0721F	229,183.35
1233 111310197A511X00300301 0527	J.N. MARIA MONTESSORI CLAVE: 07DCC0023V	208,687.59
1233 111310197A511X00300301 0528	PRIM. RAFAEL RAMIREZ CASTAÑEDA CLAVE: 07DPR3012P	199,337.20
1233 111310197A511X00300301 0529	SEC. TEC. # 116 CLAVE: 07DST0119Z	458,998.41
1233 111310197A511X00300301 0530	PRIM. JOSE MA. PINO SUAREZ CLAVE: 07DPB2108U	448,583.07
1233 111310197A511X00300301 0531	PRIM. 29 BATALLON CLAVE: 07DPR0517L	3,750,179.33
1233 111310197A511X00300301 0532	PRIM. MIGUEL HIDALGO CLAVE: 07DPB0433C	1,333,627.15
1233 111310197A511X00300301 0533	PRIM. ESTADO DE SONORA CLAVE: 07DPR3163V	1,077,519.24
1233 111310197A511X00300301 0534	PRIM. FRANCISCO VILLA CLAVE: 07DPB2875L	429,607.51
1233 111310197A511X00300301 0536	J.N. IGNACIO ALDAMA CLAVE: 07DCC1629Q	232,814.26
1233 111310197A511X00300301 0537	J.N. 30 DE ABRIL CLAVE: 07DCC0873V	745,832.02
1233 111310197A511X00300301 0538	SEC. TEC. # 010 CLAVE: 07DST0010I	693,528.02
1233 111310197A511X00300301 0543	PRIM. MANUEL AVILA CAMACHO CLAVE: 07DPB2361N	256,496.99
1233 111310197A511X00300301 0544	PRIM. GABINO BARRERA CLAVE: 07DPB2730Q	320,004.55
1233 111310197A511X00300301 0545	PRIM. SANTOS DEGOLLADO CLAVE 07DPB2464J	220,679.57
1233 111310197A511X00300301 0546	PRIM. ENRIQUE C. REBSAMEN CLAVE 07DPR1345Q	40,426.69
1233 111310197A511X00300301 0552	PRIM. VENUSTIANO CARRANZA CLAVE 07DPR0191X	2,482,973.36
1233 111310197A511X00300301 0553	PRIM. BELISARIO DOMINGUEZ CLAVE 07DPR1250B	206,529.85
1233 111310197A511X00300301 0554	J.N. VENUSTIANO CARRANZA CLAVE 07DCC0032C	873,455.15
1233 111310197A511X00300301 0556	SEC. TEC. No. 130 CLAVE 07DST0133S	3,360,738.07
1233 111310197A511X00300301 0558	PRIM. 24 DE FEBRERO CLAVE 07DPR1475J	259,546.46
1233 111310197A511X00300301 0559	PRIM. FCO. JAVIER MINA CLAVE 07DPB1262G	212,773.22
1233 111310197A511X00300301 0564	PRIM. HEROES DE CHAPULTEPEC CLAVE 07DPR0879V	70,849.32
1233 111310197A511X00300301 0566	SEC. TEC. No. 127 CLAVE 07DST0130V	5,760,144.46
1233 111310197A511X00300301 0567	PRIM. ROSARIO CASTELLANOS CLAVE 07DPR1164G	241,370.72
1233 111310197A511X00300301 0568	PRIM. SOR JUANA INES DE LA CRUZ CLAVE 07DPR0909Z	350,557.18
1233 111310197A511X00300301 0569	SEC. TEC. No. 54 CLAVE 07DST0054F	883,189.85
1233 111310197A511X00300301 0571	J.N. BELISARIO DOMINGUEZ 07DJN0305B	185,420.30
1233 111310197A511X00300301 0574	J.N. AMADO NERVO 07DCC1712P	261,250.39
1233 111310197A511X00300301 0575	J.N. REVOLUCION 07DCC0445C	242,374.89
1233 111310197A511X00300301 0576	ESC. PRIM. GABRIELA MISTRAL 07DPR4711Q	588,275.18
1233 111310197A511X00300301 0578	J.N. GUADALUPE VICTORIA 07DCC1636Z	256,099.96
1233 111310197A511X00300301 0579	ESC. SEC. TEC. No. 45 07DST0045Y	567,035.15
1233 111310197A511X00300301 0580	ESC. SEC. TEC. No. 17 07DST0017B	228,834.64
1233 111310197A511X00300301 0581	J.N. DIEGO DE ORDAZ 07DJN0023K	200,867.94
1233 111310197A511X00300301 0582	ESC. PRIM. NICOLAS BRAVO 07DPR0595P	1,828,240.72

**SISTEMA CONTABLE 2023**  
**RELACIÓN DE BIENES INMUEBLES QUE COMPONEN SU PATRIMONIO**  
**Cuenta Pública al 31 de diciembre de 2023**

Página 30 de 57

Hora: 10:05:27a. m.

Fecha: 07/03/2024

Código	Descripción del Bien	Valor en Libros
1233 111310197A511X00300301 0583	ESC. PRIM. LEANDRO VALLE 07DPB0016Q	672,840.25
1233 111310197A511X00300301 0584	ESC. PRIM. EMILIANO ZAPATA 07DPB12470	1,213,609.73
1233 111310197A511X00300301 0585	J.N. JOSEFA ORTIZ DE DOMINGUEZ 07DCC1464Y	278,237.68
1233 111310197A511X00300301 0586	ESC. PRIM. CUAHTEMOC 07DPB24651	650,516.60
1233 111310197A511X00300301 0587	ESC. SEC. TEC. No. 136 07DST138N	4,176,696.82
1233 111310197A511X00300301 0588	ESC. PRIM. REFORMA AGRARIA 07DPR0706D	401,489.43
1233 111310197A511X00300301 0589	ESC. PRIM. JOSEFA ORTIZ DE DOMINGUEZ 07DPR2930P	264,867.86
1233 111310197A511X00300301 0592	ESC. PRIM. FRANCISCO VILLA - 07DPB2603U	249,942.59
1233 111310197A511X00300301 0593	J.N. PLUTARCO ELIAS CALLES - 07DCC1584K	275,719.99
1233 111310197A511X00300301 0595	J.N. AQUILES SERDAN - 07DCC0073C	202,613.84
1233 111310197A511X00300301 0596	ESC. SEC. TEC. No. 77 CLAVE 07DST0079O	358,870.96
1233 111310197A511X00300301 0597	PRIM. FCO. VILLARREAL CLAVE 07DPB2149U	179,159.99
1233 111310197A511X00300301 0598	PRIM. REVOLUCION CLAVE 07DPB1883N	220,042.11
1233 111310197A511X00300301 0599	PRIM. GRAL. LAZARO CARDENAS	339,551.40
1233 111310197A511X00300301 0600	PRIM. EMILIANO ZAPATA CLAVE 07DPB1111A	450,696.29
1233 111310197A511X00300301 0601	PRIM. BENITO JUAREZ CLAVE 07DPB2221N	841,158.44
1233 111310197A511X00300301 0602	PRIM. LISANDRO CALDERON CLAVE 07DPR0855L	504,409.89
1233 111310197A511X00300301 0603	PRIM. JUSTO SIERRA CLAVE 07DPB0281O	1,532,408.78
1233 111310197A511X00300301 0604	J.N. JUAN SABINES GTZ. CLAVE 07DJN1532U	203,651.08
1233 111310197A511X00300301 0605	PRIM. LEONA VICARIO CLAVE 07DPR4300O	184,329.54
1233 111310197A511X00300301 0606	PRIM. AQUILES SERDAN CLAVE 07DPR0039B	453,125.53
1233 111310197A511X00300301 0607	PRIM. DOMINGO FAUSTINO SARMIENTO CLAVE 07DPB0483K	1,098,069.91
1233 111310197A511X00300301 0608	PRIM. 16 DE SEPTIEMBRE CLAVE 07DPB2164M	395,993.67
1233 111310197A511X00300301 0609	J.N. NICOLAS BRAVO CLAVE 07DCC0466P	975,558.03
1233 111310197A511X00300301 0610	PRIM. GRAL. FCO. VILLA CLAVE 07DPR2180E	497,684.57
1233 111310197A511X00300301 0611	PRIM. JOSEFA ORTIZ DE DGUEZ. CLAVE 07DPR4726S	520,965.83
1233 111310197A511X00300301 0612	PRIM. VICENTE SUAREZ CLAVE 07DPB2825D	937,796.31
1233 111310197A511X00300301 0613	PRIM. CONSTITUCION DE 1917 CLAVE 07DPR3045G	417,934.56
1233 111310197A511X00300301 0615	PRIM. OTILIO MONTAÑO CLAVE 07DPB0280P	2,051,003.32
1233 111310197A511X00300301 0616	PRIM. 16 DE NOVIEMBRE DE 1997 CLAVE 07DPB3083I	2,402,218.36
1233 111310197A511X00300301 0617	PRIM. CUAHTEMOC CLAVE 07DPR0267W	1,611,041.65
1233 111310197A511X00300301 0618	PRIM. CUAHTEMOC CLAVE 07DPB2722H	581,579.74
1233 111310197A511X00300301 0619	SEC. BENITO JUAREZ GARCIA CLAVE 07DES0032B	1,058,683.03
1233 111310197A511X00300301 0620	PRIM. JUSTO SIERRA CLAVE 07DPB1796S	695,618.57
1233 111310197A511X00300301 0621	PRIM. SEBASTIAN LERDO DE TEJADA CLAVE 07DPR3525O	209,400.76
1233 111310197A511X00300301 0623	PRIM. HERMENEGILDO GALEANA CLAVE 07DPB0397A	897,429.82
1233 111310197A511X00300301 0625	PRIM. 24 DE FEBRERO CLAVE 07DPB1552X	191,921.27
1233 111310197A511X00300301 0627	J.N. ANA PAVLONA CLAVE 07DJN0893Y	200,842.77
1233 111310197A511X00300301 0628	J.N. IGNACIO ZARAGOZA CLAVE 07DCC1716L	251,962.61
1233 111310197A511X00300301 0629	J.N. LAZARO CARDENAS CLAVE 07DCC1559L	270,066.00
1233 111310197A511X00300301 0631	SEC. TEC. No. 137 CLAVE 07DST0139M	4,099,261.22
1233 111310197A511X00300301 0632	PRIM. MARIANO MATAMOROS CLAVE 07DPB2964E	401,770.92



**SISTEMA CONTABLE 2023**  
**RELACIÓN DE BIENES INMUEBLES QUE COMPONEN SU PATRIMONIO**  
**Cuenta Pública al 31 de diciembre de 2023**

Página 31 de 57

Hora: 10:05:27a. m.

Fecha: 07/03/2024

Código	Descripción del Bien	Valor en Libros
1233 111310197A511X00300301 0633	J.N. MARIANO MATAMOROS CLAVE 07DCC01591	534,559.74
1233 111310197A511X00300301 0634	J.N. ANTONIO CASO CLAVE 07DCC1383N	230,377.21
1233 111310197A511X00300301 0635	PRIM. BENITO JUAREZ CLAVE 07DPB2873N	355,057.23
1233 111310197A511X00300301 0636	SEC. TEC. No. 40 CLAVE 07DST0040C	491,086.83
1233 111310197A511X00300301 0637	J.N. FEDERICO FROEBEL CLAVE 07DJN1711F	258,030.28
1233 111310197A511X00300301 0638	PRIM. BENITO JUAREZ CLAVE 07DPB0847B	196,689.87
1233 111310197A511X00300301 0641	PRIM. BENITO JUAREZ CLAVE 07DP0582L	206,113.29
1233 111310197A511X00300301 0642	J.N. GABRIELA MISTRAL CLAVE 07DCC0731X	221,866.66
1233 111310197A511X00300301 0643	PRIM. LA CONSTITUCION CLAVE 07DPB1366B	331,078.54
1233 111310197A511X00300301 0644	J.N. MARIA MONTESSORI CLAVE 07DCC1638Y	293,870.46
1233 111310197A511X00300301 0645	J.N. MARIA MONTESSORI CLAVE 07DJN1987T	197,663.78
1233 111310197A511X00300301 0646	J.N. JOSEFA ORTIZ DE DGUEZ. CLAVE 07DCC0221V	221,835.99
1233 111310197A511X00300301 0647	PRIM. VICENTE GUERRERO CLAVE 07DPB0334C	212,370.09
1233 111310197A511X00300301 0649	PRIM. SENTIMIENTO DE LA NACION CLAVE 07DPB2943S	397,828.77
1233 111310197A511X00300301 0650	J.N. MANUEL AVILA CAMACHO CLAVE 07DCC0621R	243,289.51
1233 111310197A511X00300301 0651	SEC. TEC. No. 63 CLAVE 07DST0067J	1,907,646.44
1233 111310197A511X00300301 0652	J.N. RUBEN DARIO CLAVE 07DJN1561P	301,933.21
1233 111310197A511X00300301 0653	PRIM. VENUSTIANO CARRANZA CLAVE 07DPR3161X	389,908.09
1233 111310197A511X00300301 0654	PRIM. MELCHOR OCAMPO CLAVE 07DPB2678K	197,638.53
1233 111310197A511X00300301 0655	J.N. IGNACIO ALLENDE ALTAMIRANO CLAVE 07DCC1609C	276,704.49
1233 111310197A511X00300301 0656	J.N. PEDRO MORENO CLAVE 07DJN0895W	202,821.96
1233 111310197A511X00300301 0657	PRIM. MIGUEL HIDALGO Y COSTILLA CLAVE 07DPB2541Y	227,065.03
1233 111310197A511X00300301 0660	SEC. TEC. No. 23 CLAVE DST0023M	513,310.39
1233 111310197A511X00300301 0661	PRIM. LEONA VICARIO CLAVE 07DPR4782K	1,079,100.64
1233 111310197A511X00300301 0663	PRIM. INDEPENDENCIA CLAVE 07DPB0719G	393,438.55
1233 111310197A511X00300301 0665	PRIM. FRAY FARTOLOME DE LAS CASAS CLAVE 07DPB0270I	2,486,260.43
1233 111310197A511X00300301 0667	PRIM. VENUSTIANO CARRANZA CLAVE 07DEPB2829Z	195,052.20
1233 111310197A511X00300301 0668	PRIM. MANUEL DE JESUS CANCINO CLAVE 07DPR3490P	336,515.55
1233 111310197A511X00300301 0670	J.N. JOSE MARIA PINO SUAREZ CLAVE 07DJN2071H	724,858.37
1233 111310197A511X00300301 0671	J.N. NETZAHUALCOYOTL CLAVE 07DJN0210E	186,461.75
1233 111310197A511X00300301 0672	J.N. CARLOS FINLAY CLAVE 07DJN1828E	802,042.19
1233 111310197A511X00300301 0673	PRIM. FRANCISCO JAVIER MINA CLAVE 07DPR0041M	837,900.83
1233 111310197A511X00300301 0675	PRIM. ROSARIO CASTELLANOS CLAVE 07DPB2530S	1,132,627.14
1233 111310197A511X00300301 0676	PRIM. EMILIANO ZAPATA CLAVE 07DPR3788Y	587,982.80
1233 111310197A511X00300301 0678	SEC. TEC. No. 34 CLAVE 07DST0034S	340,954.92
1233 111310197A511X00300301 0679	PRIM. EMILIANO ZAPATA CLAVE 07DPB0467T	333,559.68
1233 111310197A511X00300301 0680	PRIM. ALVARO OBREGON CLAVE 07DPR0520Z	1,088,906.90
1233 111310197A511X00300301 0681	PRIM. JESUS GARCIA CORONO CLAVE 07DPR4552S	519,527.85
1233 111310197A511X00300301 0682	PRIM. REPUBLICA DE BRASIL CLAVE 07DPR1144T	2,101,931.73
1233 111310197A511X00300301 0684	SEC. GRAL. FCO. GLZ. BOCANEGRA CLAVE 07DES0015R	2,831,647.02
1233 111310197A511X00300301 0685	PRIM. EMILIANO ZAPATA CLAVE 07DPR1824Z	691,645.37
1233 111310197A511X00300301 0687	PRIM. JAIME SABINES CLAVE 07DPB2955X	369,826.75

**SISTEMA CONTABLE 2023**  
**RELACIÓN DE BIENES INMUEBLES QUE COMPONEN SU PATRIMONIO**  
**Cuenta Pública al 31 de diciembre de 2023**

Página 32 de 57

Hora: 10:05:27a. m.

Fecha: 07/03/2024

Código	Descripción del Bien	Valor en Libros
1233 111310197A511X00300301 0688	PRIM. VALENTIN GOMEZ FARIAS CLAVE 07DPR0507E	482,051.86
1233 111310197A511X00300301 0689	PRIM. MARIANO ABASOLO CLAVE 07DPR3456I	912,560.19
1233 111310197A511X00300301 0691	J.N. XOCOYOTZIN CLAVE 07DCC1634B	215,415.61
1233 111310197A511X00300301 0692	PRIM. 16 DE SEPTIEMBRE CLAVE 07DPR3212N	348,875.55
1233 111310197A511X00300301 0693	J.N. JOSE MARIA MORELOS Y PAVON CLAVE 07DCC1714N	641,574.54
1233 111310197A511X00300301 0694	J.N. PLUTARCO ELIAS CALLES CLAVE 07DCC1489G	469,078.89
1233 111310197A511X00300301 0695	J.N. BENITO JUAREZ CLAVE 07DCC1715M	511,764.75
1233 111310197A511X00300301 0696	PRIM. AGUSTIN DE ITURBIDE CLAVE 07DPR4747E	604,906.92
1233 111310197A511X00300301 0697	J.N. FRANCISCO VILLA CLAVE 07DJD0379J	1,008,100.01
1233 111310197A511X00300301 0698	SEC. TEC. No. 134 CLAVE 07DST0143Z	4,969,027.29
1233 111310197A511X00300301 0700	J.N. EMILIANO ZAPATA CLAVE 07DJD1758Z	184,746.97
1233 111310197A511X00300301 0701	J.N. NIÑO ARTILLERO CLAVE 07DCC013U	169,710.63
1233 111310197A511X00300301 0702	PRIM. MANUEL GAMIO CLAVE 07DPB2482Z	862,300.83
1233 111310197A511X00300301 0703	J.N. MELCHOL OCAMPO CLAVE 07DCC0226Q	487,393.51
1233 111310197A511X00300301 0705	PRIM. ALVARO OBREGON CLAVE 07DPB1167C	534,558.27
1233 111310197A511X00300301 0706	J.N. ROSARIO CASTELLANOS CLAVE 07DCC1725T	238,613.37
1233 111310197A511X00300301 0707	J.N. EL NIÑO ARTILLERO CLAVE 07DCC0386D	237,188.07
1233 111310197A511X00300301 0708	J.N. XICONTENCALT CLAVE 07DCC0532Y	228,012.61
1233 111310197A511X00300301 0709	J.N. JUAN FEDERICO HERBARTH CLAVE 07DJD0112D	180,803.49
1233 111310197A511X00300301 0710	J.N. GUILLERMO PRIETO CLAVE 07DJD0508N	455,498.08
1233 111310197A511X00300301 0711	J.N. PABLO GALEANA CLAVE 07DJD2051U	490,255.32
1233 111310197A511X00300301 0712	J.N. LA CORREGIDORA CLAVE 07DCC0536U	188,660.95
1233 111310197A511X00300301 0713	J.N. ESTEBAN ALFONSO CLAVE 07DJD0321J	177,451.60
1233 111310197A511X00300301 0714	J.N. GERARDO MURILLO CLAVE 07DJD0705O	3,530,963.68
1233 111310197A511X00300301 0717	PRIM. FRAY MATIAS DE CORDOVA CLAVE 07DPB2508Q	386,030.37
1233 111310197A511X00300301 0718	PRIM. 21 DE AGOSTO CLAVE 07DPR0402J	735,667.23
1233 111310197A511X00300301 0720	J.N. AMALIA GONZALEZ CABALLERO CLAVE 07DJD1020U	665,226.70
1233 111310197A511X00300301 0721	J.N. MOISES SAENZ CLAVE 07DJD0128E	240,339.50
1233 111310197A511X00300301 0724	J.N. FRIDA KAHLO CLAVE 07DJD2097P	208,053.15
1233 111310197A511X00300301 0725	PRIM. CONSTITUCION DEL 57 CLAVE 07DPR0514O	4,305,964.41
1233 111310197A511X00300301 0728	J.N. JAIME NUNO CLAVE 07DJD1245A	183,624.91
1233 111310197A511X00300301 0729	PRIM. ADOLFO LOPEZ MATEOS CLAVE 07DPR3813G	279,227.57
1233 111310197A511X00300301 0730	PRIM. GRAL IGNACION ZARAGOZA CLAVE 07DPR2934L	355,400.34
1233 111310197A511X00300301 0731	PRIM. JOSE MARIA MORELOS CLAVE 07DPR0734Z	525,774.75
1233 111310197A511X00300301 0732	PRIM. 15 DE SEPTIEMBRE CLAVE 07DPR1175M	386,511.87
1233 111310197A511X00300301 0733	J.N. ALVARO OBREGON CLAVE 07DCC0871X	262,780.15
1233 111310197A511X00300301 0734	J.N. LAZARO CARDENA CLAVE 07DCC1265Z	286,052.93
1233 111310197A511X00300301 0735	PRIM. FRANCISCO I. MADERO CLAVE 07DPB2486V	1,207,107.21
1233 111310197A511X00300301 0736	J.LN. MANUELITA GRAJALES DE RAMOS CLAVE 07DJD0923B	190,127.74
1233 111310197A511X00300301 0737	J.N. ERASTO URBINA GARCIA CLAVE 07DCC0575W	193,622.33
1233 111310197A511X00300301 0738	PRIM. FRAY BARTOLOME DE LAS CASAS CLAVE 07DPB3259H	235,976.66
1233 111310197A511X00300301 0739	PRIM. 18 DE MARZO CLAVE 07DPR3092	584,547.28

**SISTEMA CONTABLE 2023**
**RELACIÓN DE BIENES INMUEBLES QUE COMPONEN SU PATRIMONIO**  
**Cuenta Pública al 31 de diciembre de 2023**

Página 33 de 57

Hora: 10:05:27a. m.

Fecha: 07/03/2024

Código	Descripción del Bien	Valor en Libros
1233 111310197A511X00300301 0740	PRIM. RENALDO CASTELLANOS CASTILLO CLAVE 07DPR0306H	188,426.88
1233 111310197A511X00300301 0747	PRIM. VALENTIN GOMEZ FARIAS CLAVE: 07DPB2975K	171,282.06
1233 111310197A511X00300301 0750	PRIM. MANUEL AVILA CAMACHO CLAVE: 07DPB2398A	169,107.78
1233 111310197A511X00300301 0761	PRIM. JUAN SABINES GUTIERREZ CLAVE: 07DPR4337B	189,231.03
1233 111310197A511X00300301 0764	SEC. TEC. # 089 CLAVE: 07DST0093H	824,293.21
1233 111310197A511X00300301 0773	PRIM. 20 DE NOVIEMBRE CLAVE: 07DPB0476A	459,487.18
1233 111310197A511X00300301 0776	SEC. TEC. # 128 CLAVE: 07DST0131U	4,164,777.75
1233 111310197A511X00300301 0777	SEC. GRAL. EMILIANO ZAPATA CLAVE: 07DES0058J	3,335,290.61
1233 111310197A511X00300301 0780	CAM CLAVE: 07DML0043	2,645,653.93
1233 111310197A511X00300301 0783	J.N. CUAUHEMOC CLAVE: 07DCC0361V	270,919.16
1233 111310197A511X00300301 0787	PRIM. ALVARO OBREGON CLAVE:07DPB2796Z	296,531.40
1233 111310197A511X00300301 0788	PRIM. GUADALUPE VICTORIA CLAVE:07DPB0852N	187,528.04
1233 111310197A511X00300301 0789	PRIM. 16 DE SEPTIEMBRE CLAVE:07DPB2032V	803,358.78
1233 111310197A511X00300301 0790	PRIM ADOLFO LOPEZ MATEOS CLAVE:07DPB2423J	2,207,756.14
1233 111310197A511X00300301 0791	J.N. BARTOLOME VILLATORO CLAVE:07DCC0268P	587,078.82
1233 111310197A511X00300301 0792	PRIM. JESUS AGRIPINO GTZ. HDEZ. CLAVE:07DPR2275S	1,969,815.55
1233 111310197A511X00300301 0795	SEC. CUAUHEMOC CLAVE:07DES0030D	558,925.81
1233 111310197A511X00300301 0798	J.N. CHIMALPOPOCA CLAVE:07DJN1540C	346,309.79
1233 111310197A511X00300301 0799	J.N. MOISES SAENZ CLAVE:07DCC1095V	161,061.75
1233 111310197A511X00300301 0800	J.N. VICENTE GUERRERO CLAVE:07DCC1281Q	165,180.49
1233 111310197A511X00300301 0801	J.N. JOSEFA ORTIZ DE DOMINGUEZ CLAVE:07DCC1371O	196,259.07
1233 111310197A511X00300301 0802	PRIM. JUAN ESCUTIA CLAVE: 07DPR0650S	560,508.62
1233 111310197A511X00300301 0803	PRIM. NIÑOS HEROES CLAVE: 07DPR1173O	274,316.57
1233 111310197A511X00300401 0456	PRIM. ROSARIO CASTELLANOS CLAVE:07DPR4775A	1,158,943.22
1233 111310197A511X00300401 0458	PRIM. HERMENEGILDO GALEANA CLAVE:07DPB0377A	1,376,822.83
1233 111310197A511X00300401 0463	J. N. SOR JUANA INES DE LA CRUZ CLAVE:07DCC1491V	490,567.91
1233 111310197A511X00300401 0464	J. N. SOR JUANA INES DE LA CRUZ CLAVE:07DCC1312T	234,958.12
1233 111310197A511X00300401 0465	J. N. JUAN ALDAMA CLAVE:07DCC0793J	544,322.65
1233 111310197A511X00300401 0466	PRIM. LEYES DE REFORMA CLAVE:07DPB0893N	264,717.99
1233 111310197A511X00300401 0467	PRIM. IGNACIO MANUEL ALTAMIRANO CLAVE:07DPR4739W	504,213.05
1233 111310197A511X00300401 0468	PRIM. IGNACIO ALLENDE CLAVE:07DPR1204R	527,400.89
1233 111310197A511X00300401 0470	PRIM. IGNACIO MANUEL ALTAMIRANO CLAVE:07DPB1197X	1,208,919.03
1233 111310197A511X00300401 0472	J. N. MOCTEZUMA CLAVE:07DCC0372A	232,534.88
1233 111310197A511X00300401 0473	J. N. VICENTE SUAREZ CLAVE:07DCC0888X	280,105.24
1233 111310197A511X00300401 0474	J. N. JESUS FLORES MAGON CLAVE:07DCC1534C	312,779.35
1233 111310197A511X00300401 0476	J. N. MARTIRES DEL RIO BLANCO CLAVE:07DCC0204E	609,351.97
1233 111310197A511X00300401 0477	J. N. LEONA VICARIO CLAVE:07DCC0025T	184,884.61
1233 111310197A511X00300401 0479	J. N. ALFONSO GARCIA ROBLES CLAVE:07DJN1958Y	773,291.52
1233 111310197A511X00300401 0480	J. N. ROSARIO CASTELLANOS CLAVE:07DCC1608D	235,448.52
1233 111310197A511X00300401 0481	J. N. MANUEL M. PONCE CLAVE:07DJN0024J	383,391.69
1233 111310197A511X00300401 0482	PRIM. VENUSTIANO CARRANZA CLAVE:07DPR3227P	1,130,974.57
1233 111310197A511X00300401 0483	PRIM. JOSE MARIA MORELOS Y PAVON CLAVE:07DPR3053P	356,926.56



**SISTEMA CONTABLE 2023**  
**RELACIÓN DE BIENES INMUEBLES QUE COMPONEN SU PATRIMONIO**  
**Cuenta Pública al 31 de diciembre de 2023**

Página 34 de 57

Hora: 10:05:27a. m.

Fecha: 07/03/2024

Código	Descripción del Bien	Valor en Libros
1233 111310197A511X00300401 0484	PRIM. JUSTO SIERRA CLAVE:07DPR3056M	1,204,570.39
1233 111310197A511X00300401 0485	PRIM. FCO. I. MADERO CLAVE:07DPB2750D	296,589.75
1233 111310197A511X00300401 0486	PRIM. AMADO NERVO CLAVE:07DPB2836J	245,533.87
1233 111310197A511X00300401 0487	PRIM. IGNACIO MANUEL ALTAMIRANO CLAVE:07DPB0943E	374,463.88
1233 111310197A511X00300401 0488	PRIM. 16 DE SEPTIEMBRE CLAVE:07DPR3037Y	365,773.55
1233 111310197A511X00300401 0489	PRIM. NARCISO MENDOZA CLAVE:07DPR0332F	238,753.60
1233 111310197A511X00300401 0491	PRIM. OTILIO MONTAÑO CLAVE:07DPB0905B	812,699.48
1233 111310197A511X00300401 0492	J. N. JUANA DE ASBAJE CLAVE:07DCC1558M	243,051.78
1233 111310197A511X00300401 0493	PRIM. EVA SAMANO CLAVE:07DPR0537Z	929,887.00
1233 111310197A511X00300401 0494	PRIM. JUAN DE LA BARRERA CLAVE:07DPR4748D	393,652.21
1233 111310197A511X00300401 0495	PRIM. IGNACIO ALLENDE CLAVE:07DPB2434P	1,186,015.89
1233 111310197A511X00300401 0497	PRIM. HUIXILOPOCHTLI CLAVE:07DPB2521K	1,707,583.33
1233 111310197A511X00300401 0498	PRIM. IGNACIO ALDAMA CLAVE:07DPR3711J	1,262,529.17
1233 111310197A511X00300401 0499	PRIM. LAS AMERICAS CLAVE:07DPB1742O	614,666.51
1233 111310197A511X00300401 0500	PRIM. DR. BELISARIO DOMINGUEZ CLAVE:07DPR3257J	244,637.77
1233 111310197A511X00300401 0502	PRIM. 05 DE FEBRERO CLAVE:07DPR3879P	222,533.69
1233 111310197A511X00300401 0503	PRIM. NICOLAS BRAVO CLAVE:07DPB2639I	815,047.72
1233 111310197A511X00300401 0504	PRIM. DIEGO RIVERA CLAVE:07DPB2073V	888,940.95
1233 111310197A511X00300401 0505	PRIM. NIÑO ARTILLERO CLAVE:07DPR0148I	747,669.91
1233 111310197A511X00300401 0506	PRIM. IGNACIO LOPEZ RAYON CLAVE:07DPB2291I	354,932.68
1233 111310197A511X00300401 0508	PRIM. ENRIQUE C. REBSAMEN CLAVE:07DPR0121B	471,321.53
1233 111310197A511X00300401 0509	PRIM. MARIA ADELINA FLORES CLAVE:07DPB1924X	1,096,014.15
1233 111310197A511X00300401 0511	PRIM. DIEGO RIVERA CLAVE:07DPR4694Q	657,768.00
1233 111310197A511X00300401 0512	PRIM. ADOLFO DE LA HUERTA CLAVE:07DPB2822G	263,821.31
1233 111310197A511X00300401 0514	PRIM. 24 DE FEBRERO CLAVE 07DPR4176	973,847.47
1233 111310197A511X00300401 0517	J.N. JOSE EMILIO GRAJALES CLAVE 07DJN1890H	421,707.90
1233 111310197A511X00300401 0518	PRIM. MARCO E. BECERRA CLAVE 07DPR1277J	994,791.70
1233 111310197A511X00300401 0519	PRIM. JOSE MA. MORELOS Y PAVON 07DPR0103M	565,542.00
1233 111310197A511X00300401 0520	PRIM. GUADALUPE VICTORIA CLAVE 07DPR0643I	455,569.10
1233 111310197A511X00300401 0522	J.N. NICOLAS BRAVO CLAVE 07DCC1602J	231,189.59
1233 111310197A511X00300401 0523	SEC. TEC. No. 145 CLAVE 07DST0148U	3,022,559.51
1233 111310197A511X00300401 0524	SEC. TEC. No. 42 CLAVE 07DST0042A	794,041.73
1233 111310197A511X00300401 0525	SEC. TEC. No. 37 CLAVE 07DST0037P	249,156.62
1233 111310197A511X00300401 0527	PRIM. NIÑOS HEROES CLAVE 07DPB1193A	837,644.47
1233 111310197A511X00300401 0528	PRIM. CAMPO MILITAR CLAVE 07DPR0781K	225,479.54
1233 111310197A511X00300401 0529	J.N. ANGEL ALBINO CORZO CLAVE 07DJN0031T	221,385.61
1233 111310197A511X00300401 0530	J.N. JOSE MA. PINO SUAREZ CLAVE 07DCC0317H	926,944.03
1233 111310197A511X00300401 0531	PRIM. CAMILO PINTADO CLAVE 07DPR0655N	461,073.89
1233 111310197A511X00300401 0532	PRIM. JUAN INES DE LA CRUZ CLAVE 07DPR4788E	232,378.46
1233 111310197A511X00300401 0534	PRIM. NETZAHUALCOYOTL CLAVE 07DPB0949Z	377,838.55
1233 111310197A511X00300401 0535	PRIM. JUSTO SIERRA CLAVE 07DPB2144Z	528,937.32
1233 111310197A511X00300401 0536	PRIM. HERMENEGILDO GALEANA CLAVE 07DPR2060S	399,531.39

**SISTEMA CONTABLE 2023**
**RELACIÓN DE BIENES INMUEBLES QUE COMPONEN SU PATRIMONIO**  
**Cuenta Pública al 31 de diciembre de 2023**

Página 35 de 57

Hora: 10:05:27a. m.

Fecha: 07/03/2024

Código	Descripción del Bien	Valor en Libros
1233 111310197A511X00300401 0537	PRIM. NIÑOS HEROES CLAVE 07DPB2797Y	392,049.79
1233 111310197A511X00300401 0538	PRIM. JUSTO SIERRA CLAVE 07DPB2479L	385,550.72
1233 111310197A511X00300401 0539	PRIM. JUSTO SIERRA CLAVE 07DPR4729P	235,522.11
1233 111310197A511X00300401 0541	PRIM. VICENTE SUAREZ CLAVE 07DPB2496B	576,848.14
1233 111310197A511X00300401 0542	PRIM. CUAUHEMOC CLAVE 07DPR3073C	454,505.31
1233 111310197A511X00300401 0543	PRIM. 20 DE NOVIEMBRE CLAVE 07DPB0083Q	618,373.92
1233 111310197A511X00300401 0544	PRIM. MANUEL LARRAZAR CLAVE 07DPR4645H	563,126.24
1233 111310197A511X00300401 0546	PRIM. GUSTAVO DIAZ ORDAZ CLAVE 07DPB1991V	763,944.48
1233 111310197A511X00300401 0547	PRIM. MIGUEL HIDALGO CLAVE 07DPB0447F	247,155.99
1233 111310197A511X00300401 0548	J.N. MARIANO GALVAN CLAVE 07DJN1186B	394,942.05
1233 111310197A511X00300401 0549	PRIM. VICENTE SUAREZ CLAVE 07DPB2945Q	633,469.13
1233 111310197A511X00300401 0550	J.N. RIO SUCHIATE CLAVE 07DJN1232X	229,488.89
1233 111310197A511X00300401 0551	J.N. ARMANDO DUVALIER CLAVE 07DJN2034D	242,785.08
1233 111310197A511X00300401 0552	J.N. JESUS GARCIA CLAVE 07DCC1408F	244,409.26
1233 111310197A511X00300401 0553	J.N. VALENTIN GOMEZ FARIAS 07DCC1650T	576,960.31
1233 111310197A511X00300401 0554	PRIM. EMILIANO ZAPATA 07DPR0912M	217,171.10
1233 111310197A511X00300401 0555	PRIM. GUADALUPE VICTORIA CLAVE 07DPR3042J	556,133.37
1233 111310197A511X00300401 0556	J.N. JUAN ESCUTIA CLAVE 07DCC1625U	327,122.25
1233 111310197A511X00300401 0557	J.N. DIEGO RIVERA CLAVE 07DCC1770F	280,285.84
1233 111310197A511X00300401 0558	PRIM. JOSE MARIA MERCADO CLAVE 07DPR2167K	337,777.85
1233 111310197A511X00300401 0559	PRIM. PEDRO MORENO CLAVE 07DPB0390V	353,576.93
1233 111310197A511X00300401 0560	SEC. TEC. No. 68 CLAVE 07DST0073U	673,410.33
1233 111310197A511X00300401 0561	SEC. TEC. No. 55 CLAVE 07DST0055E	488,116.34
1233 111310197A511X00300401 0562	SEC. GRAL. RICARDO FLORES MAGON CLAVE 07DES0011P	529,315.00
1233 111310197A511X00300401 0563	SEC. GRAL. LAZARO CARDENAS CLAVE 07DSN0003O	1,411,555.00
1233 111310197A511X00300401 0564	PRIM. FCO. I MADERO CLAVE 07DPB0347G	390,620.82
1233 111310197A511X00300401 0565	PRIM. LA LIBERTAD CLAVE 07DPB1162H	826,362.12
1233 111310197A511X00300401 0566	PRIM. 16 DE SEPTIEMBRE CLAVE 07DPB01215P	816,961.06
1233 111310197A511X00300401 0567	PRIM. BENITO JUAREZ CLAVE 07DPB1921Z	350,225.67
1233 111310197A511X00300401 0568	PRIM. HERMILO W. PANIAGUA CLAVE 07DPR0188J	362,853.54
1233 111310197A511X00300401 0569	PRIM. FORMAL CLAVE 07DPR4569S	364,805.35
1233 111310197A511X00300401 0570	PRIM. JAIME TORRES BODET CLAVE 07DPR3725M	225,160.85
1233 111310197A511X00300401 0571	PRIM. MARIANO MATAMOROS CLAVE 07DPR0922T	1,007,706.41
1233 111310197A511X00300401 0572	PRIM. RUBEN DARIO CLAVE 07DPB3004L	229,826.60
1233 111310197A511X00300401 0574	PRIM. JAIME TORRES BODET CLAVE 07DPR3475X	433,032.92
1233 111310197A511X00300401 0575	J.N. NIÑOS HEROES CLAVE 07DCC0687Z	408,542.61
1233 111310197A511X00300401 0576	J.N. AQUILES SERDAN CLAVE 07DCC1620Z	1,009,742.22
1233 111310197A511X00300401 0577	J.N. JUSTICIA SOCIAL CLAVE 07DCC0033B	320,432.52
1233 111310197A511X00300401 0578	J.N. BENEMERITO DE LAS AMERICAS CLAVE 07DCC0660T	728,399.73
1233 111310197A511X00300401 0579	J.N. GABRIELA MISTRAL CLAVE 07DCC1304K	1,076,605.01
1233 111310197A511X00300401 0581	J.N. EMILIANO ZAPATA CLAVE 07DCC0339T	244,654.51
1233 111310197A511X00300401 0583	PRIM. JAIME SABINES GUTIERREZ CLAVE 07DPR4733B	1,252,607.48

**SISTEMA CONTABLE 2023**  
**RELACIÓN DE BIENES INMUEBLES QUE COMPONEN SU PATRIMONIO**  
**Cuenta Pública al 31 de diciembre de 2023**

Página 36 de 57

Hora: 10:05:27a. m.

Fecha: 07/03/2024

Código	Descripción del Bien	Valor en Libros
1233 111310197A511X00300401 0584	PRIM. LUIS SANDI CLAVE 07DPR4701J	238,027.44
1233 111310197A511X00300401 0585	PRIM. ENRIQUE C. REBSAMEN CLAVE 07DPR0058Q	3,976,307.11
1233 111310197A511X00300401 0586	SEC. GRAL SOR JUANA I. DE LA CRUZ CLAVE 07DES0031C	1,109,492.71
1233 111310197A511X00300401 0589	PRIM. ELPIDO LOPEZ ESCOBAR CLAVE 07DPR0791R	367,121.97
1233 111310197A511X00300401 0590	PRIM. IGNACIO ALLENDE CLAVE 07DPR3256K	255,116.68
1233 111310197A511X00300401 0591	PRIM. ESTADO DE GUANAJUATO CLAVE 07DPR0257P	219,816.88
1233 111310197A511X00300401 0592	PRIM. AGUILES SERDAN CLAVE 07DPR0288I	1,383,324.09
1233 111310197A511X00300401 0593	J.N. FCO. I. MADERO CLAVE 07DCC1623W	245,609.99
1233 111310197A511X00300401 0596	SEC. GRAL. EMILIANO ZAPATA CLAVE 07DES0042I	452,594.03
1233 111310197A511X00300401 0597	SEC. TEC. No. 73 CLAVE 07DST0080D	1,601,753.21
1233 111310197A511X00300401 0598	J.N. HERMENEJILDO GALEANA CLAVE 07DCC1684J	245,610.00
1233 111310197A511X00300401 0599	J.N. JAIME SABINES GUTIERREZ CLAVE 07DCC1037E	225,963.00
1233 111310197A511X00300401 0600	J.N. JUAN DE LA BARRERA CLAVE 07DCC0469M	577,470.90
1233 111310197A511X00300401 0601	J.N. DIGNA OCHOA CLAVE 07DCC1732C	286,534.96
1233 111310197A511X00300401 0602	J.N. OCTAVIO PAZ CLAVE 07DCC1619J	275,527.89
1233 111310197A511X00300401 0603	J.N. DIEGO RIVERA CLAVE 07DJN0113C	221,657.34
1233 111310197A511X00300401 0604	J.N. BERNARDO VILLATORO CLAVE 07DJN0808K	529,569.26
1233 111310197A511X00300401 0605	J.N. MARIANO AZUELA CLAVE 07DCC1662Y	244,919.46
1233 111310197A511X00300401 0606	SEC. TEC. No. 143 CLAVE 07DST0146W	3,478,137.75
1233 111310197A511X00300401 0609	PRIM. 24 DE FEBRERO CLAVE 07DPB2529C	447,451.53
1233 111310197A511X00300401 0611	PRIM. EFRAIN ARANDA OSORIO CLAVE 07DPR2238N	402,856.64
1233 111310197A511X00300401 0612	PRIM. GUADALUPE VICTORIA CLAVE 07DPR0374E	2,305,679.24
1233 111310197A511X00300401 0614	PRIM. VICENTE SUARES CLAVE 07DPB2779I	812,445.95
1233 111310197A511X00300401 0615	J.N. JAVIER GUERRERO CLAVE 07DJN0261L	217,765.32
1233 111310197A511X00300401 0616	PRIM. BELISARIO DOMINGUEZ CLAVE 07DPB2864F	834,516.56
1233 111310197A511X00300401 0617	J.N. ROSARIO CASTELLANOS CLAVE 07DCC1603I	255,331.43
1233 111310197A511X00300401 0619	PRIM. EMILIANO ZAPATA CLAVE 07DPR3750L	337,467.78
1233 111310197A511X00300401 0621	J.N. GABRIELA MISTRAL CLAVE 07DCC1686H	245,200.32
1233 111310197A511X00300401 0622	J. N. FELIPE ANGELES CLAVE:07DJN0822D	225,480.00
1233 111310197A511X00300401 0624	SEC. TEC. N°. 144 CLAVE:07DST0147V	2,909,624.29
1233 111310197A511X00300401 0625	PRIM. ANDRES QUINTANA ROO CLAVE:07DPB0611P	323,893.88
1233 111310197A511X00300401 0626	PRIM. FRAY BARTOLOME DE LAS CASAS CLAVE:07DPB0690S	142,131.39
1233 111310197A511X00300401 0627	SEC. LUIS DONALDO COLOSIO MURRIETA CLAVE:07DES0051Q	1,143,723.45
1233 111310197A511X00300401 0629	PRIM. JAIME NUNO CLAVE:07DPB2519W	1,483,761.44
1233 111310197A511X00300401 0631	PRIM. JOSE MARIA PINO SUAREZ CLAVE:07DPB2844S	1,070,834.55
1233 111310197A511X00300401 0633	PRIM. RAFAEL RAMIREZ CLAVE:07DPB0376B	279,841.28
1233 111310197A511X00300401 0638	J. N. JOSE J. FERNANDEZ CLAVE:07DJN1176V	105,268.08
1233 111310197A511X00300401 0640	SEC. TEC. N°. 138 CLAVE:07DST0140B	2,482,839.88
1233 111310197A511X00300401 0641	PRIM. VICENTE GUERRERO CLAVE:07DPB003M	745,545.38
1233 111310197A511X00300401 0642	PRIM. BENITO JUAREZ CLAVE:07DPR4580O	61,557.39
1233 111310197A511X00300401 0646	PRIM. IGNACION RAMIREZ CLAVE 07DPR0637Y	219,218.77
1233 111310197A511X00300401 0647	PRIM. NIÑOS HEROES CLAVE 07DPR0637Y	411,873.46

**SISTEMA CONTABLE 2023**  
**RELACIÓN DE BIENES INMUEBLES QUE COMPONEN SU PATRIMONIO**  
**Cuenta Pública al 31 de diciembre de 2023**

Página 37 de 57

Hora: 10:05:27a. m.

Fecha: 07/03/2024

Código	Descripción del Bien	Valor en Libros
1233 111310197A511X00300401 0648	J.N. JUAN SABINES GTZ. CLAVE 07DJN0732L	223,512.30
1233 111310197A511X00300401 0650	J.N. JOSEFA ORTIZ DE DGUEZ. CLAVE 07DJN00360	224,406.01
1233 111310197A511X00300401 0654	J.N. FELIPE BERRIOZABAL CLAVE 07DCC0906W	722,059.34
1233 111310197A511X00300401 0655	PRIM. GRAL. LAZARO CARDENAS CLAVE 07DPB2343Y	195,054.12
1233 111310197A511X00300401 0656	J.N. MIGUEL HIDALGO Y COSTILLA CLAVE 07DCC0942A	441,784.45
1233 111310197A511X00300401 0657	PRIM. 16 DE SEPTIEMBRE CLAVE 07DPR4776Z	1,312,777.80
1233 111310197A511X00300501 0001	J.N. BENITO JUAREZ CLAVE: 07DJN2134C	420,626.63
1233 111310197A511X00300501 0002	SEC. TEC. No. 142 CLAVE DST0145X	3,124,193.29
1233 111310197A511X00300501 0004	SEC. TEC. No. 141 CLAVE 07DST0144Y	2,901,418.35
1233 111310197A511X00300501 0005	SEC. TEC. No. 133 CLAVE 07DSR0136P	2,295,981.29
1233 111310197A511X00300501 0008	SEC. TEC. No. 140 CLAVE 07DST0142Z	2,878,345.99
1233 111310197A511X00300501 0011	PRIM. SIMON BOLIVAR CLAVE 07DPR0834Z	234,060.44
1233 111310197A511X00300501 0013	J.N. JOSE MA. PINO SUAREZ CLAVE 07DCC1495R	269,890.14
1233 111310197A511X00300501 0014	PRIM. MOCTEZUMA CLAVE 07DPB2737J	202,993.98
1233 111310197A511X00300501 0015	PRIM. ADOLFO LOPEZ MATEOS CLAVE 07DPB2763H	231,197.40
1233 111310197A511X00300501 0018	PRIM. IGNACIO MANUEL ALTAMIRANO CLAVE 07DPB1925W	229,567.50
1233 111310197A511X00300501 0019	J.N. JOAQUIN FERNANDEZ DE LIZARDI CLAVE 07DJN0157Z	241,025.31
1233 111310197A511X00300501 0020	J.N. MARIANO MATAMOROS CLAVE 07DCC0406A	349,601.93
1233 111310197A511X00300501 0021	PRIM. 05 DE MAYO CLAVE 07DPB2828A	617,944.32
1233 111310197A511X00300501 0022	J.N. ABEL DOMINGUEZ BORRAZ CLAVE 07DJN2084L	225,433.53
1233 111310197A511X00300501 0023	SEC. TEC. No. 135 CLAVE 07DST0137O	3,536,116.06
1233 111310197A511X00300501 0025	J.N. ROSARIO CASTELLANOS CLAVE 07DCC0465Q	264,278.08
1233 111310197A511X00300501 0026	J.N. JAIME SABINES GTZ. CLAVE 07DJN2043L	265,876.80
1233 111310197A511X00300501 0027	PRIM. IGNACIO ZARAGOZA CLAVE 07DPB2050K	440,632.34
1233 111310197A511X00300501 0028	J.N. IGNACIO ALLENDE CLAVE 07DCC0867K	202,519.52
1233 111310197A511X00300501 0031	SEC. TEC. No. 6 CLAVE 07DST0006W	1,548,871.74
1233 111310197A511X00300501 0033	J.N. MANUEL ACUÑA CLAVE 07DJN0974I	171,671.72
1233 111310197A511X00300501 0034	PRIM. MOCTEZUMA XOCOYOTZIN CLAVE 07DPB0135D	141,930.89
1233 111310197A511X00300501 0035	PRIM. JOSE VASCONCELOS CLAVE 07DPB2439K	195,241.14
1233 111310197A511X00300501 0036	J.N. LOS NIÑOS HEROES CLAVE 07DCC1680N	239,487.94
1233 111310197A511X00300501 0037	J.N. RUBEN DARIO CLAVE 07DCC1628R	277,508.29
1233 111310197A511X00300501 0040	PRIM. MIGUEL HIDALGO CLAVE 07DPB2515Z	672,283.39
1233 111310197A511X00300501 0041	PRIM. ALFONSO CASO ALVAREZ CLAVE 07DPB0267V	733,995.02
1233 111310197A511X00300501 0042	J.N. ARTURO SANTIAGO MORETT CLAVE 07DJN1588W	263,159.85
1233 111310197A511X00300501 0044	PRIM. SOR JUANA INES DE LA CRUZ CLAVE 07DPR4610S	277,318.89
1233 111310197A511X00300501 0045	J.N. MALINTZIN CLAVE 07DJN1568I	198,179.24
1233 111310197A511X00300501 0046	J.N. MARIANO ABASOLO CLAVE 07DJN1833Q	121,972.64
1233 111310197A511X00300501 0049	PRIM. 24 DE FEBRERO CLAVE 07DPR0377B	166,738.89
1233 111310197A511X00300501 0050	PRIM. NARCISO MENDOZA CLAVE 07DPR0863U	440,044.69
1233 111310197A511X00300501 0051	J.N. FRAY BARTOLOME DE LAS CASAS CLAVE 07DCC1598N	310,700.24
1233 111310197A511X00300501 0052	PRIM. TIERRA Y LIBERTAD CLAVE 07DPB0502I	455,474.35
1233 111310197A511X00300501 0053	PRIM. MIGUEL HIDALGO CLAVE 07DPB0462Y	806,640.78

**SISTEMA CONTABLE 2023**  
**RELACIÓN DE BIENES INMUEBLES QUE COMPONEN SU PATRIMONIO**  
**Cuenta Pública al 31 de diciembre de 2023**

Página 38 de 57

Hora: 10:05:27a. m.

Fecha: 07/03/2024

Código	Descripción del Bien	Valor en Libros
1233 111310197A511X00300501 0055	PRIM. JOSE MARTI CLAVE 07DPB2853Z	333,446.77
1233 111310197A511X00300501 0056	J.N. MARIA ANGEL MELCHOR CHACON CLAVE 07DJN1512G	591,411.63
1233 111310197A511X00300501 0058	PRIM. FELIPE ANGELES CLAVE 07DPB2106W	509,103.00
1233 111310197A511X00300501 0059	J.N. GREGORIO TORRES QUINTERO CLAVE 07DCC1261C	255,805.76
1233 111310197A511X00300501 0062	J.N. CIUDAD DE VILLAFLORES CLAVE 07DJN0086W	238,290.11
1233 111310197A511X00300501 0063	SEC. TEC. No. 133 CLAVE 07DST0136P	3,470,011.45
1233 111310197A511X00300501 0065	J.N. ALBERTO GARZON GONZALEZ CLAVE 07DJN1040H	223,083.48
1233 111310197A511X00300501 0066	J.N. MARIA L. ZENTENO ZENTENO CLAVE 07DJN0303U	423,864.46
1233 111310197A511X00300501 0071	PRIM. BONAMPAK CLAVE 07DPB2729A	508,950.19
1233 111310197A511X00300501 0073	PRIM. AHUIZOTL CLAVE 07DPB2424I	805,608.28
1233 111310197A511X00300501 0074	PRIM. ALVARO OBREGON CLAVE 07DPB0282N	1,371,545.04
1233 111310197A511X00300501 0075	PRIM. VICENTE GUERRERO CLAVE 07DPR4637Z	550,793.07
1233 111310197A511X00300501 0076	J.N. ROSARIO CASTELLANOS CLAVE 07DCC1587H	604,970.79
1233 111310197A511X00300501 0078	PRIM. FRAY MATIAS DE CORDOVA CLAVE 07DPR2293H	686,460.15
1233 111310197A511X00300501 0079	PRIM. IGNACIO MANUEL ALTAMIRANO CLAVE 07DPB0452R	1,742,968.43
1233 111310197A511X00300501 0080	PRIM. ADOLFO LOPEZ MATEOS CLAVE 07DPB1203R	854,392.50
1233 111310197A511X00300501 0081	PRIM. CUAUHEMOC CALVE 07DPR3561T	245,445.26
1233 111310197A511X00300501 0083	PRIM. BENITO JUAREZ CLAVE 07DPR0307G	803,029.58
1233 111310197A511X00300501 0085	J.N. NIÑOS HEROES CLAVE 07DCC1565W	365,956.55
1233 111310197A511X00300501 0086	J.N. JEAN PAUL MARK CLAVE 07DJN0238K	1,243,303.08
1233 111310197A511X00300501 0087	PRIM. MVZ MARIO PEREZ RIVERA CLAVE 07DPB0065Z	827,913.03
1233 111310197A511X00300501 0089	PRIM. JUAN ALVAREZ CLAVE 07DPB2735L	628,971.94
1233 111310197A511X00300501 0090	PRIM. FRANCISCO I. MADERO CLAVE 07DPR2393G	797,835.91
1233 111310197A511X00300501 0091	PRIM. VENUSTIANO CARRANZA CLAVE 07DPB3048C	486,659.88
1233 111310197A511X00300501 0092	PRIM. VICENTE GUERRERO CLAVE 07DPR1199W	422,553.73
1233 111310197A511X00300501 0093	PRIM. FRANCISCO I. MADERO CLAVE 07DPB0194T	570,137.85
1233 111310197A511X00300501 0095	PRIM. JACINTO PEREZ PAJARITO CLAVE 07DPB2418Y	688,953.08
1233 111310197A511X00300501 0096	PRIM. MARIA MONTESSORI CLAVE 07DPB1466A	443,899.51
1233 111310197A511X00300501 0097	PRIM. HERMENEJILDO GALEANA CLAVE 07DPB1729U	898,568.00
1233 111310197A511X00300501 0100	PRIM. NIÑOS HEROES CLAVE 07DPR3063W	1,190,413.68
1233 111310197A511X00300501 0102	J.N. DIEGO RIVERA CLAVE 07DJN2128S	567,870.90
1233 111310197A511X00300501 0103	J.N. JOSEFA ORTIZ DE DOMINGUEZ CLAVE 07DCC0385E	411,653.76
1233 111310197A511X00300501 0105	J.N. UNA LUZ EN LA MONTAÑA CLAVE 07DCC0474Y	1,195,125.85
1233 111310197A511X00300501 0107	J.N. VASCO DE QUIROGA CLAVE 07DCC1213T	282,870.74
1233 111310197A511X00300501 0109	PRIM. LA AURORA CLAVE 07DPR1098Y	396,162.60
1233 111310197A511X00300501 0110	PRIM. FRANCISCO VILLA CLAVE 07DPB3058J	549,915.58
1233 111310197A511X00300501 0111	PRIM. SISTEMA DEL GRIJALVA CLAVE 07DPR3215K	891,258.43
1233 111310197A511X00300501 0115	PRIM. PRO PATRIA CLAVE 07DPR1200V	433,310.29
1233 111310197A511X00300501 0116	PRIM. 24 DE FEBRERO CLAVE 07DPB0779V	872,069.53
1233 111310197A511X00300501 0117	PRIM. RAFAEL RAMIREZ CLAVE 07DPB0523V	519,482.00
1233 111310197A511X00300501 0118	PRIM. REVOLUCION CLAVE 07DPB050S	274,953.56
1233 111310197A511X00300501 0119	PRIM. FRANCISCO I. MADERO CLAVE 07DPB2475P	970,617.60



**SISTEMA CONTABLE 2023**  
**RELACIÓN DE BIENES INMUEBLES QUE COMPONEN SU PATRIMONIO**  
**Cuenta Pública al 31 de diciembre de 2023**

Página 39 de 57

Hora: 10:05:27a. m.

Fecha: 07/03/2024

Código	Descripción del Bien	Valor en Libros
1233 111310197A511X00300501 0120	J.N. JACINTO CANEK CLAVE 07DCC0636T	428,646.41
1233 111310197A511X00300501 0121	J.N. NETZAHUALCOYOTL CLAVE 07DCC0436V	779,386.05
1233 111310197A511X00300501 0126	PRIM. CONSTITUCION DEL 57 CLAVE 07DPR0175F	563,161.56
1233 111310197A511X00300501 0128	PRIML IZCOATL CLAVE 07DPB0212S	1,511,549.40
1233 111310197A511X00300501 0129	J.N. XOCOTENCATL CLAVE 07DCC0179W	503,545.31
1233 111310197A511X00300501 0130	PRIM. JOSE MA. MORELOS Y PAVON CLAVE 07DPB2524H	1,110,383.15
1233 111310197A511X00300501 0131	PRIM. MIGUEL HIDALGO CLAVE 07DPR0709A	532,963.61
1233 111310197A511X00300501 0132	J.N. JUAN PABLO GALEANA CLAVE 07DCC1683K	498,887.70
1233 111310197A511X00300501 0134	PRIM. ERNESTO GUEVARA CLAVE 07DPB2782W	1,381,501.34
1233 111310197A511X00300501 0136	PRIM. 20 DE NOVIEMBRE CLAVE 07DPB1789I	616,449.60
1233 111310197A511X00300501 0137	J.N. MANUEL MA. LOMBARDINI CLAVE 07DJN0316Y	263,757.32
1233 111310197A511X00300501 0140	PRIM. MELCHOR OCAMPO CLAVE 07DPR3562S	288,842.00
1233 111310197A511X00300501 0141	PRIM. SOCONUSCO CLAVE 07DPR1161J	305,862.65
1233 111310197A511X00300501 0142	PRIM. EMILIO CARRANZA CLAVE 07DPB0264Y	630,192.05
1233 111310197A511X00300501 0144	PRIM.ANGEL ALBINO CORZO CLAVE 07DPB1235J	1,081,234.98
1233 111310197A511X00300501 0145	SEC. TEC. No. 002 CLAVE 07DST0002Z	1,133,630.00
1233 111310197A511X00300501 0148	PRIM. ESCUDO NACIONAL CLAVE 07DPB2147W	224,843.30
1233 111310197A511X00300501 0149	PRIM. BENITO JUAREZ CLAVE 07DPB0571E	532,319.96
1233 111310197A511X00300501 0150	PRIM. BARTOLOME DE LAS CASAS CLAVE 07DPB3074A	247,998.85
1233 111310197A511X00300501 0151	PRIM. BELISARIO DOMINGUEZ CLAVE 07DPR3558F	559,578.34
1233 111310197A511X00300501 0153	J.N. ROSARIO CASTELLANOS CLAVE 07DCC1783J	227,884.60
1233 111310197A511X00300501 0154	SEC. JOSE EMILIO GRAJALES CLAVE 07DES0001I	381,663.53
1233 111310197A511X00300501 0155	J.N. SOR JUANA INES DE LA CRUZ	233,640.64
1233 111310197A511X00300501 0157	PRIM. GUILLERMO PRIETO CLAVE 07DPR4182Q	1,121,391.38
1233 111310197A511X00300501 0159	PRIM. NIÑOS HEROES CLAVE 07DPB0338Z	986,618.01
1233 111310197A511X00300501 0160	PRIM. CARMEN G. BASURTO CLAVE 07DPB0541K	741,108.45
1233 111310197A511X00300501 0161	PRIM. IGNACION ALLENDE CLAVE 07DPB2831Q	1,209,089.30
1233 111310197A511X00300501 0163	PRIM. LAZARO CARDENAS CLAVE 07DPB2416Z	1,920,444.89
1233 111310197A511X00300501 0164	PRIM. TIERRA Y LIBERTAD CLAVE 07DPR3472Z	484,981.47
1233 111310197A511X00300501 0166	SUPERVISORIA EN PALENQUE CHIS.	2,055,316.59
1233 111310197A511X00300501 0167	PRIM. IGNACIO MANUEL ALTAMIRANO CLAVE 07DPR3065U	745,673.35
1233 111310197A511X00300501 0168	SEC. TEC. # 096 CLAVE: 07DST0100A	736,410.90
1233 111310197A511X00300601 0001	PRIM. FRANCISCO I. MADERO CLAVE 07DPB1287P	2,803,735.69
1233 111310197A511X00300601 0003	PRIM. GUILLERMO PRIETO CLAVE: 07DPR4799K	344,445.86
1233 111310197A511X00300601 0006	SEC. HERMANOS SERDAN CLAVE: 07DES0016K	697,134.66
1233 111310197A511X00300601 0008	J.N. QUETZALCOATL CLAVE: 07DCC0902Z	275,057.55
1233 111310197A511X00300601 0009	CAM CLAVE: 07DML0046U	2,847,126.33
1233 111310197A511X00300601 0010	J.N. CRISTOBAL COLON CLAVE: 07DCC1594R	321,616.65
1233 111310197A511X00300601 0011	SEC. TEC. # 084 CLAVE: 07DST0088W	265,811.65
1233 111310197A511X00300601 0012	PRIM. VENUSTIANO CARRANZA CLAVE: 07DPB2450G	248,406.34
1233 111310197A511X00300601 0014	PRIM. CONSTITUCION DEL 57 CLAVE: 07DPR4825S	268,467.63
1233 111310197A511X00300601 0015	J.N. CRISTOBAL COLON CLAVE: 07DCC0830X	872,406.73

**SISTEMA CONTABLE 2023**  
**RELACIÓN DE BIENES INMUEBLES QUE COMPONEN SU PATRIMONIO**  
**Cuenta Pública al 31 de diciembre de 2023**

Página 40 de 57

Hora: 10:05:27a. m.

Fecha: 07/03/2024

Código	Descripción del Bien	Valor en Libros
1233 111310197A511X00300601 0016	J.N. FRANCISCO VOLTAIRE CLAVE: 07DJN0908J	576,169.47
1233 111310197A511X00300601 0018	SEC. TEC. # 085 CLAVE: 07DSR0089V	250,696.96
1233 111310197A511X00300601 0019	PRIM. OTILIO MONTAÑO CLAVE: 07DPB1343R	907,505.19
1233 111310197A511X00300601 0022	J.N. JAIME SABINES CLAVE: 07DJN2049F	761,509.85
1233 111310197A511X00300601 0025	PRIM. VENUSTIANO CARRANZA CLAVE: 07DPR0831B	634,438.71
1233 111310197A511X00300601 0026	PRIM. JUSTO SIERRA CLAVE: 07DPR0622V	666,560.44
1233 111310197A511X00300601 0028	PRIM. ANGEL ALBINO CORZO CLAVE: 07DPB3020X	552,529.33
1233 111310197A511X00300601 0030	PRIM. PLAN DE AYALA CLAVE: 07DPR3599F	1,477,578.63
1233 111310197A511X00300601 0031	PRIM. MEXICO CLAVE: 07DPR3081L	1,026,015.41
1233 111310197A511X00300601 0032	PRIM. BENITO JUAREZ GARCIA CLAVE: 07DPB2386W	453,863.16
1233 111310197A511X00300601 0033	J.N. RAMON LOPEZ VELARDE CLAVE: 07DJN1815A	354,890.51
1233 111310197A511X00300601 0036	PRIM. JAIME TORRES BODET CLAVE: 07DPR0999H	848,021.60
1233 111310197A511X00300601 0038	J.N. ANTONIO MARTINEZ DE CASTRO CLAVE: 07DJN1803N	322,726.42
1233 111310197A511X00300601 0042	J.N. FRANCISCO GABILONDO SOLER CLAVE: 07DJN1827F	743,552.45
1233 111310197A511X00300601 0044	PRIM. AGUSTIN MELGAR CLAVE 07DPB0703F	1,155,987.03
1233 111310197A511X00300601 0045	PRIM. MIGUEL HIDALGO Y COSTILLA CLAVE 07DPB1423C	791,738.90
1233 111310197A511X00300601 0052	J.N. BELISARIO DOMINGUEZ CLAVE 07DCC1358O	292,268.15
1233 111310197A511X00300601 0054	PRIM. ALFONSO CASO CLAVE:07DPB1191C	225,675.18
1233 111310197A511X00300601 0055	PRIM. LEONA VICARIO CLAVE:07DPB2189V	98,118.65
1233 111310197A511X00300601 0056	PRIM. LEONA VICARIO CLAVE:07DPR1516T	576,224.04
1233 111310197A511X00300601 0057	PRIM. JUSTO SIERRA CLAVE:07DPR4397Q	253,454.73
1233 111310197A511X00300601 0059	PRIM. GUADALUPE VICTORIA CLAVE:07DPB0299Z	75,244.80
1233 111310197A511X00300601 0061	PRIM. RAFAEL RAMIREZ CLAVE:07DPB0891P	147,956.19
1233 111310197A511X00300601 0062	PRIM. BERTHA VAZQUEZ PALACIO CLAVE:07DPR2257C	127,475.00
1233 111310197A511X00300601 0063	PRIM. CUAUHEMOC CLAVE:07DPB1628W	37,622.40
1233 111310197A511X00300601 0064	PRIM. LAZARO CARDENAS CLAVE:07DPR0700J	181,840.55
1233 111310197A511X00300601 0066	PRIM. RODULFO FIGUEROA CLAVE:07DPR4671F	514,060.80
1233 111310197A511X00300601 0067	PRIM. IGNACIO ALDAMA CLAVE:07DPB2630R	88,702.45
1233 111310197A511X00300601 0069	PRIM. JOSE CANO RIOS CLAVE:07DPR2369G	83,116.25
1233 111310197A511X00300601 0070	J.N. JAIME SABINES GUTIERREZ CLAVE:07DJN2091V	279,213.24
1233 111310197A511X00300601 0071	PRIM. NIÑOS HEROES CLAVE:07DPR0199P	764,465.67
1233 111310197A511X00300601 0072	PRIM. LA CORREGIDORA CLAVE:07DPB0119M	492,013.80
1233 111310197A511X00300601 0073	PRIM. TIRRITORIO DE BAJA CALIFORNIA NORTE CLAVE:07DPR0790S	1,928,486.47
1233 111310197A511X00300601 0075	PRIM. BENITO JUAREZ CLAVE:07DPB1465B	366,368.40
1233 111310197A511X00300601 0076	PRIM. 18 DE MARZO CLAVE:07DPR0840B	518,492.83
1233 111310197A511X00300601 0077	PRIM. BELISARIO DOMINGUEZ CLAVE:07DPR0804E	1,013,738.27
1233 111310197A511X00300601 0080	PRIM BENITO JUAREZ CLAVE:07DPR0961V	3,454,454.46
1233 111310197A511X00300601 0082	PRIM. NIÑOS HEROES CLAVE:07DPR4832B	887,258.83
1233 111310197A511X00300601 0084	PRIM. MIGUEL HIDALGO Y COSTILLA CLAVE:07DB0616K	541,599.99
1233 111310197A511X00300601 0085	SEC. TEC. N0.018 CLAVE:07DST0018A	468,417.39
1233 111310197A511X00300601 0086	PRIM. ADOLFO LOPEZ MATEOS CLAVE:07DPR3859B	2,026,859.58
1233 111310197A511X00300601 0087	PRIM. EMILIANO ZAPATA CLAVE:07DPR0528R	1,947,466.67

**SISTEMA CONTABLE 2023**  
**RELACIÓN DE BIENES INMUEBLES QUE COMPONEN SU PATRIMONIO**  
**Cuenta Pública al 31 de diciembre de 2023**

Página 41 de 57

Hora: 10:05:27a. m.

Fecha: 07/03/2024

Código	Descripción del Bien	Valor en Libros
1233 111310197A511X00300601 0088	CAM CLAVE: 07DML0045V	3,180,327.79
1233 111310197A511X00300601 0089	PRIM. FRAY PEDRO DE GANTE CLAVE: 07DPB2506S	2,555,917.80
1233 111310197A511X00300601 0090	PRIM. LEONA VICARIO CLAVE: 07DPR0012V	2,235,796.32
1233 111310197A511X00300601 0091	PRIM. 10 DE MAYO CLAVE: 07DPR0433D	342,025.11
1233 111310197A511X00300601 0092	PRIM. LEONA VICARIO CLAVE: 07DPR0474D	2,063,070.85
1233 111310197A511X00300601 0093	PRIM. MEXICO CLAVE: 07DPR1502Q	8,940,710.48
1233 111310197A511X00300601 0094	SEC. TEC. No. 36 CLAVE: 07DST0036Q	541,483.87
1233 111310197A511X00300601 0095	SEC. TEC. No. 053 CLAVE: 07DST0053G	2,856,562.10
1233 111310197A511X00300601 0096	SEC. TEC. N/C CLAVE: 07DSTN/C	3,840,461.10
1233 111310197A511X00300601 0097	J.N. JUAN ESCUTIA CLAVE: 07DCC0037Y	1,242,707.12
1233 111310197A511X00300601 0098	J.N. ADOLFO LOPEZ MATEOS CLAVE: 07DCC04971	746,932.05
1233 111310197A511X00300601 0099	SEC. TEC. No. 028 CLAVE: 07DST0028H	1,192,317.15
1233 111310197A511X00300601 0100	PRIM. SOR JUANA INES DE LA CRUZ CLAVE: 07DPR2294G	451,561.75
1233 111310197A511X00300701 0001	PRIM. RICARDO FLORES MAGON CLAVE: 07DPR4680N	1,444,108.38
1233 111310197A511X00300701 0004	PRIM. RAFAEL CASTRO RAMOS CLAVE: 07DPR1123G	2,119,462.11
1233 111310197A511X00300701 0005	JN. HEROE JUAN DE LA BARRERA CLAVE: 07DJN0110F	536,949.00
1233 111310197A511X00300701 0006	PRIM. ENRIQUE C. REBSAMEN CLAVE: 07DPR0969N	311,545.78
1233 111310197A511X00300701 0007	PRIM. JUAN ALVAREZ CLAVE: 07DPR3394M	3,655,491.19
1233 111310197A511X00300701 0009	PRIM. MIGUEL HIDALGO CLAVE: 07DPR2064O	7,532,045.16
1233 111310197A511X00300701 0011	PRIM. DR. MANUEL VELASCO SUAREZ CLAVE: 07DPB0458L	468,250.46
1233 111310197A511X00300701 0012	PRIM. CUAUHTEMOC CLAVE: 07DPR0105K	588,086.98
1233 111310197A511X00300701 0013	PRIM. JUSTO SIERRA MENDEZ CLAVE: 07DPR102N	554,464.82
1233 111310197A511X00300701 0015	SEC. GRAL. JAIME TORRES BODET CLAVE: 07DES0021W	21,939,540.18
1233 111310197A511X00300701 0016	SEC. GRAL. MIGUEL HIDALGO Y COSTILLA CLAVE: 07DES0015L	6,548,063.05
1233 111310197A511X00300701 0017	JN. AQUILES SERDAN CLAVE: 07DCC1453S	1,503,427.55
1233 111310197A511X00300701 0018	JN. NUEVO AMANECER CLAVE: 07DCC1735Z	325,649.31
1233 111310197A511X00300701 0020	PRIM. ESTADO DE MEXICO CLAVE: 07DPR3568M	5,625,797.88
1233 111310197A511X00300701 0021	JN. FRANCISCO LARROYO CLAVE: 07DJN1507V	751,551.11
1233 111310197A511X00300701 0022	J.N. LUZ DEL SABER CLAVE: 07DCC0577U	323,848.51
1233 111310197A511X00300701 0023	J.N. NARCISO MENDOZA CLAVE: 07DCC0839O	337,166.05
1233 111310197A511X00300701 0024	J.N. RUBEN DARIO CLAVE: 07DCC1404J	287,528.93
1233 111310197A511X00300701 0025	SEC. GRAL SALOMON GLEZ. BLANCO CLAVE: 07DES0044G	1,086,237.82
1233 111310197A511X00300701 0026	J.N. BELISARIO DOMINGUEZ CLAVE: 07DJN0016A	1,321,239.18
1233 111310197A511X00300701 0027	J.N. ANDRES FABREGAS ROCA CLAVE: 07DJN1031Z	345,872.18
1233 111310197A511X00300701 0028	J.N. GUADALUPE VICTORIA CLAVE: 07DJN1207Y	520,560.08
1233 111310197A511X00300701 0029	J.N. HENRY WALLON CLAVE: 07DJN1562O	912,484.06
1233 111310197A511X00300701 0030	PRIM. AGUSTIN DE ITURBIDE CLAVE: 07DPB0325V	573,302.67
1233 111310197A511X00300701 0031	PRIM. 05 DE FEBRERO CLAVE: 07DPB1188P	1,022,287.07
1233 111310197A511X00300701 0032	PRIM. MIGUEL HIDALGO Y COSTILLA CLAVE: 07DPB1381U	2,720,520.00
1233 111310197A511X00300701 0033	PRIM. FRANCISCO J. MINA CLAVE: 07DPR0104L	765,965.22
1233 111310197A511X00300701 0034	PRIM. MIGUEL HIDALGO CLAVE: 07DPR1088R	853,658.61
1233 111310197A511X00300701 0035	PRIM. VICENTE GUERRERO CLAVE: 07DPR2057E	547,398.93



**SISTEMA CONTABLE 2023**  
**RELACIÓN DE BIENES INMUEBLES QUE COMPONEN SU PATRIMONIO**  
**Cuenta Pública al 31 de diciembre de 2023**

Página 42 de 57

Hora: 10:05:27a. m.

Fecha: 07/03/2024

Código	Descripción del Bien	Valor en Libros
1233 111310197A511X00300701 0036	PRIM. REVOLUCION MEXICANA CLAVE: 07DPR2387W	5,600,000.04
1233 111310197A511X00300701 0037	PRIM. JOSEFA ORTIZ DE DGUEZ. CLAVE: 07DPR40091	299,316.51
1233 111310197A511X00300701 0038	PRIM. ONU CLAVE: 07DPR4016S	289,171.00
1233 111310197A511X00300701 0039	SEC. GRAL. JOSE FELIPE FLORES CLAVE: 07DES0014M	791,867.01
1233 111310197A511X00300701 0040	J.N. JESUS GURIDI CLAVE: 07DJN0526C	343,035.00
1233 111310197A511X00300701 0041	PRIM. LAZARO CARDENAS CLAVE: 07DPB1962Z	311,554.81
1233 111310197A511X00300701 0042	PRIM. XICOTENCATL CLAVE: 07DPR0074H	795,052.79
1233 111310197A511X00301201 0001	JARDIN DE NIÑOS 05 DE FEBRERO CLAVE: 07DCC0259H EJIDO CHIAPAS	412,315.25
1233 111310197A511X00301201 0002	JARDIN DE NIÑOS MANUEL M. PONCE, CLAVE: 07DNJ1713D TUXTLA GUTIERREZ (BARRIO SAN FRANCISCO).	2,557,791.42
1233 111310197A511X00301201 0003	JARDIN DE NIÑOS CUITLAHUAC, CLAVE: 07DCC1434D, LAS NUBES.	341,020.32
1233 111310197A511X00301201 0004	JARDIN DE NIÑOS JOSE PANTALEON DOMINGUEZ, CLAVE: 07DJN0534L, LA FLORESTA.	332,604.99
1233 111310197A511X00301201 0005	PRIMARIA OCTAVIO PAZ, CLAVE: 07DPR4877Y, TUXTLA GUTIERREZ (FRACC. REAL DEL BOSQUE).	5,852,549.60
1233 111310197A511X00301201 0006	PRIMARIA NIÑOS HEROES, CLAVE: 07DPR1227B, HUITIUPAN.	489,750.00
1233 111310197A511X00301201 0007	PRIMARIA LAZARO CARDENAS DEL RIO, CLAVE: 07DPB1236I, EMILIANO ZAPATA.	619,148.58
1233 111310197A511X00301201 0008	PRIMARIA JOSE MARIA MORELOS Y PAVON, CLAVE: 07DPB2524H, DAMASO.	1,729,434.99
1233 111310197A511X00301201 0009	PRIMARIA GUILLERMO PRIETO, CLAVE: 07DPR0495Q, SOYALO.	667,278.68
1233 111310197A511X00301201 0010	PRIMARIA BENEMERITO DE LAS AMERICAS, CLAVE: 07DPB1525Z, EL CAMBIL.	500,000.00
1233 111310197A511X00301201 0011	PRIMARIA PROFR EDGAR ROBLERO SANTIAGO, CLAVE: 07DPR13060, CHELAJU CHICO.	930,000.00
1233 111310197A511X00301201 0012	PRIMARIA LAZARO CARDENAS DEL RIO, CLAVE: 07DPR3860R, PAREDON.	757,688.66
1233 111310197A511X00301201 0013	PRIMARIA CAMPO MILITAR 31-A, CLAVE: 07DPR0781K, TUXTLA GUTIERREZ.	4,841,769.38
1233 111310197A511X00301201 0014	PRIMARIA VICENTE GUERRERO, CLAVE: 07DPR3531Z, TAPACHULA (FRACCIONAMIENTO VIDA MEJOR).	151,613.03
1233 111310197A511X00301201 0015	PRIMARIA FRAY VICTOR MARIA FLORES, CLAVE: 07DPR1104S, LAZARO CARDENAS.	587,337.35
1233 111310197A511X00301201 0016	PRIMARIA FRANCISCO SARABIA, CLAVE: 07DPR1126D, PAREDON.	4,261,075.17
1233 111310197A511X00301201 0017	PRIMARIA NIÑOS HEROES, CLAVE: 07DPR3296L, SONORA.	739,545.25
1233 111310197A511X00301201 0018	PRIMARIA VENUSTIANO CARRANZA CLAVE: 07DPB1696T, NUEVA AMERICA	408,282.83
1233 111310197A511X00301201 0019	PRIMARIA JOSEFA ORTIZ DE DOMINGUEZ, CLAVE: 07DPR1467A, TUXTLA GUTIERREZ	2,449,563.78
1233 111310197A511X00301201 0020	PRIMARIA VENUSTIANO CARRANZA CLAVE 07DPR3227P, 20 DE NOVIEMBRE	410,344.83
1233 111310197A511X00301201 0021	PRIMARIA REVOLUCION MEXICANA CLAVE: 07DPR2298C, 20 DE NOVOEMBRE	372,417.21
1233 111310197A511X00301201 0022	PRIMARIA LAZARO CARDENAS DEL RIO CLAVE: 07DPR4223Z, COL EL REFUGIO	1,189,984.10
1233 111310197A511X00301201 0023	SECUNDARIA TECNICA NO. 156, CLAVE: 07DST0159Z, TUXTLA GUTIERREZ, (FRACCIONAMIENTO REAL DEL BOSQUE)	5,121,486.70
1233 111310197A511X00301201 0024	SECUNDARIA TECNICA NU. 52, CLAVE: 07DST0052H, OSTUACAN	270,442.83
1233 111310197A511X00301201 0025	SECUNDARIA TECNICA NUM. 55, CLAVE: 07DST0055E, JESUS MARIA GARZA	9,515,378.91
1233 111310197A511X00301201 0026	SECUNDARIA GENERAL ROSARIO CASTELLANOS FIGUEROA, CLAVE: 07DES0043H, JIQUILPAN (ESTACION BONANZA)	661,194.37

**SISTEMA CONTABLE 2023**
**RELACIÓN DE BIENES INMUEBLES QUE COMPONEN SU PATRIMONIO**
**Cuenta Pública al 31 de diciembre de 2023**

Página 43 de 57

Hora: 10:05:27a. m.

Fecha: 07/03/2024

Código	Descripción del Bien	Valor en Libros
1233 111310197A511X00301201 0027	CEBECH, CLAVE: 07DES001I , RODULFO FIGUEROA	16,631,940.26
1233 111310197A511X00301201 0028	CENTRO REGIONAL DE FORMACION DOCENTE E INVESTIGACION EDUCATIVA, CLAVE; S/N , COMITAN DE DOMINGUEZ	47,495,211.56
1233 111310197A511X00301301 0001	ESCUELA JARDIN DE NIÑOS ARACELY ORANTES COUTIÑO.- 07DJN0873K.-TUXTLA GUTIERREZ.	613,269.65
1233 111310197A511X00301301 0002	ESCUELA JARDIN DE NIÑOS NOLBERTA GOMEZ TREJO.-07DJN1157G .-TAPILULA	1,532,086.49
1233 111310197A511X00301301 0003	ESCUELA JARDIN DE NIÑOS JOSE FELIPE FLORES .- 07DJN1643Z .-CHIAPA DE CORZO	468,954.94
1233 111310197A511X00301301 0004	ESCUELA JARDIN DE NIÑOS PABLO NERUDA .- 07DJN0237L .- IXTAPANGAJOYA	687,269.12
1233 111310197A511X00301301 0005	ESCUELA JARDIN DE NIÑOS AMADO NERVO .- 07DJN0093F .- EL PROGRESO	209,067.26
1233 111310197A511X00301301 0006	ESCUELA JARDIN DE NIÑOS JAIME TORRES BODET .- 07DJN0095D .- PACÚ	261,192.06
1233 111310197A511X00301301 0007	ESCUELA JARDIN DE NIÑOS DIANA LAURA RIOJAS REYES .-07DJN1989R .- TAPACHULA	1,426,865.09
1233 111310197A511X00301301 0008	ESCUELA JARDIN DE NIÑOS JORGE JIMENEZ CANTU .- 07DJN0030U .- TUXTLA GUTIERREZ	336,540.96
1233 111310197A511X00301301 0009	ESCUELA JARDIN DE NIÑOS MARIA ELENA ZOZAYA GUERRA .- 07DJN1678O .- TUXTLA GUTIERREZ	1,078,474.65
1233 111310197A511X00301301 0010	ESCUELA JARDIN DE NIÑOS LETICIA POLA ESTRADA .- 07DJN1984W .- TUXTLA GUTIERREZ	136,003.91
1233 111310197A511X00301301 0011	ESCUELA JARDIN DE NIÑOS RUBEN DARIO .- 07DJN0080B .- YAJALON	173,326.48
1233 111310197A511X00301301 0012	ESCUELA JARDIN DE NIÑOS JUANA DE ASBAJE .- 07DCC0310O .- VENUSTIANO CARRANZA	333,008.61
1233 111310197A511X00301301 0013	ESCUELA JARDIN DE NIÑOS ADOLFO LOPEZ MATEOS .- 07DCC1815L .- BOCHIL	1,089,030.27
1233 111310197A511X00301301 0014	ESCUELA JARDIN DE NIÑOS FERNANDO CASTAÑON GAMBOA .- 07DJN2006H .- PLAN MIRADOR	1,359,019.70
1233 111310197A511X00301301 0015	ESCUELA JARDIN DE NIÑOS BELISARIO DOMINGUEZ PALENCIA .- 07DJN0182Z .- GUANAJUATO	1,475,299.14
1233 111310197A511X00301301 0016	ESCUELA JARDIN DE NIÑOS PRESIDENTE SUAREZ .- 07DCC0653J .- GRANIZO	486,829.61
1233 111310197A511X00301301 0017	ESCUELA JARDIN DE NIÑOS MARIANO BARCENA .- 07DJN0453A .- BENITO JUAREZ (COSALAPA)	1,023,041.80
1233 111310197A511X00301301 0018	ESCUELA JARDIN DE NIÑOS "NIÑOS HEROES" .- 07DCC0834 .- PANHUITZ	383,886.31
1233 111310197A511X00301301 0019	ESCUELA JARDIN DE NIÑOS JUAN LUIS VIVES .- 07DJN1154J .- BUENAVISTA	471,312.08
1233 111310197A511X00301301 0020	ESCUELA JARDIN DE NIÑOS JAIME NUNO .- 07DCC0646Z .- SANTA LUCIA OJO DE AGUA	1,380,204.05
1233 111310197A511X00301301 0021	ESCUELA JARDIN DE NIÑOS LUIS SPOTA .- 07DJN0474N .- NICOLAS BRAVO ( EL HONDO )	119,739.67
1233 111310197A511X00301301 0022	ESCUELA JARDIN DE NIÑOS TOMAS ALBA EDISSON .- 07DJN0116Z .- PASO HONDO	435,711.58
1233 111310197A511X00301301 0023	ESCUELA JARDIN DE NIÑOS CHILIL .- 07DJN0962D .- LAZARO CARDENAS	1,101,379.14
1233 111310197A511X00301301 0024	ESCUELA JARDIN DE NIÑOS ALBERTO CULEBRO RUIZ .- 07DJN1124P .- TZINIL	836,307.60
1233 111310197A511X00301301 0025	ESCUELA JARDIN DE NIÑOS RAFAEL RAMIREZ CASTAÑEDA .- 07DCC1996L .- PLAYAS DEL CARMEN	1,198,221.61
1233 111310197A511X00301301 0026	ESCUELA JARDIN DE NIÑOS SALVADOR URBINA .- 07DJN2145I .- CHIAPA DE CORZO	1,083,758.22
1233 111310197A511X00301301 0027	ESCUELA JARDIN DE NIÑOS AMADO NERVO .- 07DCC1712P .- LAZARO CARDENAS (CHILIL)	965,801.38

**SISTEMA CONTABLE 2023**
**RELACIÓN DE BIENES INMUEBLES QUE COMPONEN SU PATRIMONIO**
**Cuenta Pública al 31 de diciembre de 2023**

Página 44 de 57

Hora: 10:05:27a. m.

Fecha: 07/03/2024

Código	Descripción del Bien	Valor en Libros
1233 111310197A511X00301301 0028	ESCUELA JARDIN DE NIÑOS MARIA CURIE .- 07DCC0195N .- EL PORVENIR	919,603.43
1233 111310197A511X00301301 0029	ESCUELA PRIMARIA JOSE VASCONCELOS CALDERON.- 07DPB2651D.- NACHAUC.	1,055,836.84
1233 111310197A511X00301301 0030	ESCUELA PRIMARIA BELISARIO DOMINGUEZ PALENCIA.- 07DPR4316P.- TZAJALCHEN.	907,733.83
1233 111310197A511X00301301 0031	ESCUELA PRIMARIA GUADALUPE VICTORIA.-07DPB2380B.-SAN ISIDRO CARRIZAL.	1,140,161.78
1233 111310197A511X00301301 0032	ESCUELA PRIMARIA IGNACIO MANUEL ALTAMIRANO.-07DPR2267J.-CRUZ OBISPO.	975,075.65
1233 111310197A511X00301301 0033	ESCUELA PRIMARIA CUAHUTEMOC.-07DPR0180R.-MAJOVAL.	1,146,891.64
1233 111310197A511X00301301 0034	ESCUELA PRIMARIA JUANA INES DE LA CRUZ.-07DPR4788E.-JOIGELITO.	947,136.76
1233 111310197A511X00301301 0035	ESCUELA PRIMARIA HERMENEGILDO GALEANA.-07DPR0721W.-EL PARRAL.	694,721.24
1233 111310197A511X00301301 0036	ESCUELA PRIMARIA CUITLAHUAC.-07DPB2516Z.-CALZADA GRANDE.	808,471.98
1233 111310197A511X00301301 0037	ESCUELA PRIMARIA GONZALO AGUIRRE BELTRAN.-07DPB2302Y.-SAN ANTONIO BELLAVISTA.	947,756.23
1233 111310197A511X00301301 0038	ESCUELA PRIMARIA EMILIO RABASA ESTEBANELL.-07DPB2649P.-CHAMULA.	934,871.39
1233 111310197A511X00301301 0039	ESCUELA PRIMARIA TEZOMOC.-07DPB2621J.-MONTE BONITO.	1,044,697.15
1233 111310197A511X00301301 0040	ESCUELA PRIMARIA RAFAEL JIMENEZ.-07DPR3039W.-EL PLATANO.	1,103,120.86
1233 111310197A511X00301301 0041	ESCUELA PRIMARIA 24 DE FEBRERO.-07DPB0594P.-MADRONAL.	968,260.60
1233 111310197A511X00301301 0042	ESCUELA PRIMARIA PRIMERO DE MAYO.-07DPR1152B.-YALENTAY.	810,721.84
1233 111310197A511X00301301 0043	ESCUELA PRIMARIA CUITLAHUAC.-07DPB3007C.-CENTRO YALVANTE.	860,937.01
1233 111310197A511X00301301 0044	ESCUELA PRIMARIA CRISTOBAL COLON.-07DPR3969H.-JOLPAJALTON.	717,744.54
1233 111310197A511X00301301 0045	ESCUELA PRIMARIA IGNACIO MANUEL ALTAMIRANO.-07DPR1139H.-TZAJALTETIC.	1,417,170.91
1233 111310197A511X00301301 0046	ESCUELA PRIMARIA LAZARO CARDENAS DEL RIO.-07DPR0073I.-LAZARO CARDENAS(CHILIL).	931,011.73
1233 111310197A511X00301301 0047	ESCUELA PRIMARIA NIÑOS HEROES.-07DPR1461G.-PINADA.	273,405.69
1233 111310197A511X00301301 0048	ESCUELA PRIMARIA GRAL. IGNACIO ZARAGOZA.-07DPR0691S.-HEROES DE CHAPULTEPEC (EL LIMON).	118,624.04
1233 111310197A511X00301301 0049	ESCUELA PRIMARIA FRAY BARTOLOME DE LAS CASAS.-07DPB2145Y.-CHIOTIC.	1,056,461.28
1233 111310197A511X00301301 0050	ESCUELA PRIMARIA JAIME SABINES GUTIERREZ.-07DPR4857K.-TUXTLA GUTIERREZ.	1,681,193.02
1233 111310197A511X00301301 0051	ESCUELA PRIMARIA HEROES DE MI PATRIA.-07DPR0758J.-CHIQUINIVALVO.	1,025,518.25
1233 111310197A511X00301301 0052	ESCUELA PRIMARIA MARIA MONTESSORY.-07DPB1466A.-TANATE.	735,581.57
1233 111310197A511X00301301 0053	ESCUELA PRIMARIA EMILIANO ZAPATA SALAZAR.-07DPR0486I.-SITALA.	848,832.26
1233 111310197A511X00301301 0054	ESCUELA PRIMARIA TIERRA Y LIBERTAD.-07DPR3770Z.-CUAUHTEMOC.	1,214,624.36
1233 111310197A511X00301301 0055	ESCUELA PRIMARIA DR. BELISARIO DOMINGUEZ PALENCIA.-07DPR0228U.-METAPA DE DOMINGUEZ.	967,146.00
1233 111310197A511X00301301 0056	ESCUELA PRIMARIA CARLOS PELLICER CAMARA.-07DPB2814Y.-EL ROBLE.	1,376,164.68
1233 111310197A511X00301301 0057	ESCUELA PRIMARIA CLUB DE LEONES.-07DPR1300U.-JATON CHACALJEMEL (JATON UNO).	1,115,450.13
1233 111310197A511X00301301 0058	ESCUELA PRIMARIA FRANCISCO INDALECIO MADERO.-07DPR2172W.-SIMOJOVEL.	3,186,739.50
1233 111310197A511X00301301 0059	ESCUELA PRIMARIA VICENTE GUERRERO.-07DPB1483R.-VENUSTIANO CARRANZA.	2,321,601.12
1233 111310197A511X00301301 0060	ESCUELA PRIMARIA JUAN ALDAMA.-07DPB3164T.-SELVA NATIVIDAD DOS.	1,321,367.29

**SISTEMA CONTABLE 2023**
**RELACIÓN DE BIENES INMUEBLES QUE COMPONEN SU PATRIMONIO**  
**Cuenta Pública al 31 de diciembre de 2023**

Página 45 de 57

Hora: 10:05:27a. m.

Fecha: 07/03/2024

Código	Descripción del Bien	Valor en Libros
1233 111310197A511X00301301 0061	ESCUELA PRIMARIA JOSEFA ORTIZ DE DOMINGUEZ.-07DPB2618W.-SAN JUAN LAS TUNAS.	1,134,092.80
1233 111310197A511X00301301 0062	ESCUELA PRIMARIA BARTOLOME DE LAS CASAS.-07DPB3074A.-RIO JORDAN.	1,098,904.73
1233 111310197A511X00301301 0063	ESCUELA PRIMARIA NIÑOS HEROES.-07DPB3270C.-PLAYAS DEL CARMEN.	1,201,523.29
1233 111310197A511X00301301 0064	ESCUELA PRIMARIA MI PATRIA ES PRIMERO.-07DPR4850R.-LOMA BONITA.	1,628,594.25
1233 111310197A511X00301301 0065	ESCUELA PRIMARIA MANUEL AVILA CAMACHO.-07DPR0290X.-CHIAPILLA.	619,835.85
1233 111310197A511X00301301 0066	ESCUELA PRIMARIA CINCO DE FEBRERO.-07DPR1147Q.-SAN NICOLAS BUENAVISTA.	776,903.41
1233 111310197A511X00301301 0067	ESCUELA PRIMARIA VASCO DE QUIROGA.-07DPR1572L.-TZAJALNAM.	883,773.92
1233 111310197A511X00301301 0068	ESCUELA PRIMARIA HERMENEGILDO GALEANA.-07DPR2060S.-YALCHITOM.	861,400.15
1233 111310197A511X00301301 0069	ESCUELA PRIMARIA RICARDO FLORES MAGON.-07DPB3094O.-OCOZOCOAUTLA.	1,248,032.60
1233 111310197A511X00301301 0070	ESCUELA PRIMARIA AGUSTIN MELGAR.-07DPB0703F.-NUEVO VICENTE GUERRERO.	2,315,599.25
1233 111310197A511X00301301 0071	ESCUELA PRIMARIA EMILIANO ZAPATA SALAZAR.-07DPB3163U.-NUEVO CORRAL CHE'N EL ANGEL.	1,520,369.11
1233 111310197A511X00301301 0072	ESCUELA PRIMARIA FRANCISCO JAVIER MINA LARREA.-07DPR4861X.-TAPACHULA.	1,160,023.93
1233 111310197A511X00301301 0073	ESCUELA PRIMARIA MARIA MORELOS Y PAVON.-07DPR0647E.-CUCTIEPA.	1,196,322.91
1233 111310197A511X00301301 0074	ESCUELA PRIMARIA DOROTEO ARANGO.-07DPB2377O.-BOCHILTE.	1,053,722.34
1233 111310197A511X00301301 0075	ESCUELA PRIMARIA GUADALUPE VICTORIA.-07DPR3782D.-NICHEN.	735,802.85
1233 111310197A511X00301301 0076	ESCUELA PRIMARIA GREGORIO TORRES QUINTERO.-07DPR0018P.-EJIDO EL CAMPITO.	45,018.85
1233 111310197A511X00301301 0077	ESCUELA PRIMARIA GRAL. ALVARO OBREGON.-07DPR0461Z.-ALVARO OBREGON.	1,087,803.35
1233 111310197A511X00301301 0078	ESCUELA PRIMARIA VICENTE GUERRERO .- 07DPB3084H .- ACTEAL	686,916.78
1233 111310197A511X00301301 0079	ESCUELA PRIMARIA JUAN ALDAMA .- 07DPB2888P .- SAN MARCOS	802,722.66
1233 111310197A511X00301301 0080	ESCUELA PRIMARIA MIGUEL HIDALGO Y COSTILLA .- 07DPB2619V .- VENUSTIANO CARRANZA	857,753.31
1233 111310197A511X00301301 0081	ESCUELA PRIMARIA SIMON BOLIVAR .- 07DPB0364X .- TZACBATUL	217,420.18
1233 111310197A511X00301301 0082	ESCUELA PRIMARIA RICARDO FLORES MAGON .- 07DPB2961H .- NUEVO SAN ANTONIO	1,110,287.21
1233 111310197A511X00301301 0083	ESCUELA PRIMARIA SOCRATES .- 07DPB2608P .- LAS MARGARITAS	841,994.36
1233 111310197A511X00301301 0084	ESCUELA PRIMARIA FRAY BARTOLOME DE LAS CASAS .- 07DPR1746L .- EL PIG	858,433.73
1233 111310197A511X00301301 0085	ESCUELA PRIMARIA LIBERACION .- 07DPR0766S .- SHULVO	895,839.94
1233 111310197A511X00301301 0086	ESCUELA PRIMARIA GUADALUPE VICTORIA .- 07DPR3756F .- BATOJTIC	1,058,736.54
1233 111310197A511X00301301 0087	ESCUELA PRIMARIA JAIME SABINES GUTIERREZ.- 07DPR4887E.- TUXTLA GUTIERREZ.	806,041.47
1233 111310197A511X00301301 0088	ESCUELA PRIMARIA JUSTO SIERRA MENDEZ.- 07DPB1863Z.- ALLENDE ESQUIPULAS.	2,163,701.91
1233 111310197A511X00301301 0089	ESCUELA PRIMARIA IGNACIO ZARAGOZA.- 07DPR2963G.- COAPILLA.	966,999.28
1233 111310197A511X00301301 0090	ESCUELA PRIMARIA DEMOCRACIA.- 07DPB0528Q.- SAN PEDRO NICTHALUCUM.	1,311,638.03
1233 111310197A511X00301301 0091	ESCUELA PRIMARIA TENOCH.- 07DPR0324X.- EL CARMEN.	220,845.79
1233 111310197A511X00301301 0092	ESCUELA PRIMARIA JUSTO SIERRA MENDEZ.- 07DPR2278P.- JANA 2a. SECCION.	774,089.03
1233 111310197A511X00301301 0093	ESCUELA PRIMARIA LIC. BENITO JUAREZ GARCIA.- 07DPB0684H.- GUADALUPE LAS CANOAS.	705,285.66

**SISTEMA CONTABLE 2023**
**RELACIÓN DE BIENES INMUEBLES QUE COMPONEN SU PATRIMONIO**  
**Cuenta Pública al 31 de diciembre de 2023**

Página 46 de 57

Hora: 10:05:27a. m.

Fecha: 07/03/2024

Código	Descripción del Bien	Valor en Libros
1233 111310197A511X00301301 0094	ESCUELA PRIMARIA RAFAEL RAMIREZ CASTAÑEDA.- 07DPR0864T.- LAS ROSAS.	738,738.51
1233 111310197A511X00301301 0095	ESCUELA PRIMARIA 16 DE SEPTIEMBRE.- 07DPR3342G.- CHEVOLCAN.	943,046.69
1233 111310197A511X00301301 0096	ESCUELA PRIMARIA LAZARO CARDENAS DEL RIO.- 07DPB2469E.- AMERICA LIBRE.	1,993,322.35
1233 111310197A511X00301301 0097	ESCUELA PRIMARIA AQUILES SERDAN.- 07DPR0947B.- OXCHUC.	917,723.25
1233 111310197A511X00301301 0098	ESCUELA PRIMARIA EMILIO RABASA ESTEBANELL.- 07DPR4286L.- SAN ANTONIO 2a. SECCION.	65,206.70
1233 111310197A511X00301301 0099	ESCUELA PRIMARIA EMILIO RABASA ESTEBANELL.- 07DPR4121C.- REFORMA.	883,938.68
1233 111310197A511X00301301 0100	ESCUELA PRIMARIA JOSE WEBER.- 07DPR0773B.- SAN CRISTOBAL DE LAS CASAS.	500,841.52
1233 111310197A511X00301301 0101	ESCUELA PRIMARIA LEONA VICARIO.- 07DPR1260J.- VISTA HERMOSA HUITEPEC.	1,456,119.14
1233 111310197A511X00301301 0102	ESCUELA PRIMARIA EMILIANO ZAPATA SALAZAR.- 07DPR0466V.- EMILIANO ZAPATA.	1,131,318.18
1233 111310197A511X00301301 0103	ESCUELA PRIMARIA PROFR. ELISEO PALACIOS.- 07DPR0656M.- TUXTLA GUTIERREZ.	83,072.74
1233 111310197A511X00301301 0104	ESCUELA PRIMARIA RICARDO FLORES MAGON.- 07DPR0703G.- RICARDO FLORES MAGON.	6,066,979.74
1233 111310197A511X00301301 0105	ESCUELA PRIMARIA NIÑOS HEROES.- 07DPR4777Z.- SANTA ANA.	2,143,932.59
1233 111310197A511X00301301 0106	ESCUELA PRIMARIA MELCHOR OCAMPO.- 07DPR1145S.- ZINACANTAN.	646,675.85
1233 111310197A511X00301301 0107	ESCUELA PRIMARIA NICOLAS BRAVO.- 07DPR0595P.- NUEVO LEON.	2,375,073.57
1233 111310197A511X00301301 0108	ESCUELA PRIMARIA FRANCISCO I. MADERO.- 07DPR2172W.- SIMOJOVEL.	839,223.81
1233 111310197A511X00301301 0109	ESCUELA PRIMARIA CRISTOBAL COLON.- 07DPR3566O.- HUIXTLA.	121,570.51
1233 111310197A511X00301301 0110	ESCUELA PRIMARIA RAFAEL JIMENEZ.- 07DPR3039W.- EL PLATANO.	868,000.64
1233 111310197A511X00301301 0111	ESCUELA SECUNDARIA TECNICA No. 113.- 07DST0116B.- NICOLAS RUIZ.	1,097,691.47
1233 111310197A511X00301301 0112	ESCUELA SECUNDARIA GRAL. ABELARDO DE LA TORRE GRAJALES.- 07DES0039V.- AMERICA LIBRE.	2,327,146.81
1233 111310197A511X00301301 0113	ESCUELA SECUNDARIA TECNICA AGROPECUARIA No. 139.- 07DST0141.- CHABAJEBAL.	727,789.87
1233 111310197A511X00301301 0114	ESCUELA SECUNDARIA TECNICA No. 151.- 07DST0154E.- SAN PEDRO NICTALUCUM.	1,544,576.19
1233 111310197A511X00301301 0115	ESCUELA SECUNDARIA TECNICA AGROPECUARIA No. 118.- 07DST0121N.- RINCON CHAMULA.	3,959,096.48
1233 111310197A511X00301301 0116	ESCUELA SECUNDARIA GRAL. VICENTE GUERRERO.- 07DES0046E.- CEBADILLA 2a. SECCION.	1,292,992.52
1233 111310197A511X00301301 0117	ESCUELA SECUNDARIA TECNICA No. 81.- 07DST0085Z.- HIDALGO.	532,998.59
1233 111310197A511X00301301 0118	ESCUELA SECUNDARIA TECNICA No. 3.- 07DST0003Z.- TAPACHULA.	2,815,805.70
1233 111310197A511X00301301 0119	ESCUELA SECUNDARIA TECNICA No. 105.- 07DST0107U.- ZINACANTAN.	524,414.27
1233 111310197A511X00301301 0120	ESCUELA SECUNDARIA GENERAL SOCONUSCO.- 07DES0048C.- SOCONUSCO.	53,882.21
1233 111310197A511X00301301 0121	ESCUELA SECUNDARIA GENERAL JOSE MARTI.- 07DES0023U.- TUXTLA CHICO.	2,025,562.05
1233 111310197A511X00301301 0122	ESCUELA SECUNDARIA GENERAL ROSARIO CASTELLANOS FIGUEROA.- 07DES0043H.- JIQUILPAN (ESTACION BONANZA).	47,857.63
1233 111310197A511X00301301 0123	ESCUELA SECUNDARIA GENERAL VENUSTIANO CARRANZA.- 07DES0040K.- ACAPETAHUA.	672,143.23
1233 111310197A511X00301301 0124	ESCUELA SECUNDARIA TECNICA No. 28.- 07DST0028H.- HUEHUETAN.	2,621,872.99
1233 111310197A511X00301301 0125	ESCUELA SECUNDARIA TECNICA No. 127.- 07DST0130V.- NUEVA PALESTINA.	1,255,385.00



**SISTEMA CONTABLE 2023**
**RELACIÓN DE BIENES INMUEBLES QUE COMPONEN SU PATRIMONIO**
**Cuenta Pública al 31 de diciembre de 2023**

Página 47 de 57

Hora: 10:05:27a. m.

Fecha: 07/03/2024

Código	Descripción del Bien	Valor en Libros
1233 111310197A511X00301301 0126	ESCUELA SECUNDARIA TECNICA No. 156.- 07DST0159Z.- TUXTLA GUTIERREZ.	1,126,844.25
1233 111310197A511X00301301 0127	CENTRO DE ATENCION MULTIPLE .- 07DML0008R .- TUXTLA GUTIERREZ	686,763.10
1233 111310197A511X00301301 0128	CENTRO DE ATENCION MULTIPLE MARIA DELINA FLORES .- 07DML0031S .- COMITAN DE DOMINGUEZ	1,606,555.69
1233 111310197A511X00301301 0129	ESCUELA NORMAL RURAL MACTUMATZA .- 07PDNL0003V .- TUXTLA GUTIERREZ	4,227,565.06
1233 111310197A511X00301401 0002	ESCUELA PRIMARIA RICARDO FLORES MAGON.- 07DPB2961H.- NUEVO SAN ANTONIO	102,873.20
1233 111310197A511X00301901 0001	ESCUELA JARDIN DE NIÑOS, NIÑOS HEROES CLAVE 07DCC0691M MUNICIPIO : OCOSINGO CHIAPAS	1,683,681.56
1233 111310197A511X00301901 0002	ESCUELA JARDIN DE NIÑOS JOSEFA ORTIZ DE DOMINGUEZ CLAVE:07DCC0679R, MUNICIPIO: OCOZOCUAUTLA DE ESPINOSA CHIAPAS	1,313,581.98
1233 111310197A511X00301901 0003	ESCUELA JARDIN DE NIÑOS JUAN DE LA BARRERA CLAVE: 07DCC1508E, MUNICIPIO: PALENQUE CHIAPAS	1,124,414.12
1233 111310197A511X00301901 0004	ESCUELA JARDIN DE NIÑOS PREESCOLAR INDIGENA CLAVE:07DCC0895G, MUNICIPIO: PALENQUE CHIAPAS	1,054,600.96
1233 111310197A511X00301901 0005	ESCUELA JARDIN DE NIÑOS JOSEFA ORTIZ DE DOMINGUEZ CLAVE:07DCC0385E, MUNICIPIO: OCOSINGO CHIAPAS	2,346,158.64
1233 111310197A511X00301901 0006	ESCUELA JARDIN DE NIÑOS NICOLAS BRAVO CLAVE: 07DCC1987D, MUNICIPIO: EL PORVENIR CHIAPAS	1,371,512.47
1233 111310197A511X00301901 0007	ESCUELA JARDIN DE NIÑOS, NIÑO ARTILLERO CLAVE: 07DCC1960X, MUNICIPIO: JITOTOL CHIAPAS	1,382,259.17
1233 111310197A511X00301901 0008	ESCUELA JARDIN DE NIÑOS LAZARO CARDENAS CLAVE: 07DCC0365R, MUNICIPIO: JITOTOL CHIAPAS	1,163,459.36
1233 111310197A511X00301901 0009	ESCUELA JARDIN DE NIÑOS MIGUEL HIDALGO Y COSTILLA CLAVE: 07DCC1167Y, MUNICIPIO: BERRIOZABAL CHIAPAS	1,618,254.21
1233 111310197A511X00301901 0010	ESCUELA JARDIN DE NIÑOS JOSEFA ORTIZ DE DOMINGUEZ CLAVE 07DCC0221V, MUNICIPIO : FRANCISCO LEON CHIAPAS	896,712.71
1233 111310197A511X00301901 0011	ESCUELA JARDIN DE NIÑOS JUAN RULFO VIZCAINO CLAVE : CLAVE 07DCC1881K, MUNICIPIO:ALDAMA CHIAPAS	785,540.84
1233 111310197A511X00301901 0012	ESCUELA JARDIN DE NIÑOS ADOLFO LOPEZ MATEOS CLAVE : 07DCC0053P, MUNICIPIO : EL BOSQUE CHIAPAS	748,160.70
1233 111310197A511X00301901 0013	ESCUELA JARDIN DE NIÑOS JOSEFA ORTIZ DE DOMINGUEZ CLAVE 07DCC2051E, MUNICIPIO VENUSTIANO CARRANZA CHIAPAS	550,973.77
1233 111310197A511X00301901 0014	ESCUELA JARDIN DE NIÑOS CRISTOBAL COLON CLAVE ; 07DCC1862W, MUNICIPIO: VENUSTIANO CARRANZA CHIAPAS	1,517,030.66
1233 111310197A511X00301901 0015	ESCUELA JARDIN DE NIÑOS GREGORIO TORRES QUINTERO CLAVE: 07DJN1760O, MUNICIPIO: OCOZOCUAUTLA CHIAPAS	1,414,795.26
1233 111310197A511X00301901 0016	ESCUELA JARDIN DE NIÑOS ANDRES SERRA ROJAS CLAVE: 07DJN1267M, MUNICIPIO SAN CRISTOBAL DE LAS CASAS CHIAPAS	1,370,629.37
1233 111310197A511X00301901 0017	ESCUELA JARDIN DE NIÑOS SALVADOR DIAZ MIRON CLAVE: 07DJN1846U, MUNICIPIO: TUXTLA GUTIERREZ CHIAPAS	1,006,145.79
1233 111310197A511X00301901 0018	ESCUELA JARDIN DE NIÑOS JOSE DE LOS REYES MARTINEZ CLAVE: 07DJN1565L, MUNICIPIO: TUXTLA CHICO CHIAPAS	725,107.86
1233 111310197A511X00301901 0019	ESCUELA JARDIN DE NIÑOS XOCHIQUETZAL CLAVE: 07DJN0717T, MUNICIPIO: SUCHIATE CHIAPAS	1,220,785.48
1233 111310197A511X00301901 0020	ESCUELA JARDIN DE NIÑOS ISOLINA VAZQUEZ ZAMBRANO DE AGUILAR CLAVE: 07DJN0339I, MUNICIPIO: FRONTERA COMALAPA CHIAPAS	1,481,316.74
1233 111310197A511X00301901 0021	ESCUELA JARDIN DE NIÑOS FEDERICO GAMBOA CLAVE: 07DJN0255A, MUNICIPIO: COPAINALA CHIAPAS	923,838.91
1233 111310197A511X00301901 0022	ESCUELA JARDIN DE NIÑOS GENERAL EMILIANO ZAPATA SALAZAR CLAVE: 07DJN0412A , MUNICIPIO: MOTOZINTLA CHIAPAS	772,930.76
1233 111310197A511X00301901 0023	ESCUELA JARDIN DE NIÑOS MARIANO AZUELA CLAVE:07DJN0978E MUNICIPIO: MOTOZINTLA CHIAPAS	670,159.18

**SISTEMA CONTABLE 2023**
**RELACIÓN DE BIENES INMUEBLES QUE COMPONEN SU PATRIMONIO**
**Cuenta Pública al 31 de diciembre de 2023**

Página 48 de 57

Hora: 10:05:27a. m.

Fecha: 07/03/2024

Código	Descripción del Bien	Valor en Libros
1233 111310197A511X00301901 0024	ESCUELA JARDIN DE NIÑOS PETRONA GOMEZ GUTU CLAVE: 07DJN1533T, MUNICIPIO: CHIAPA DE CORZO CHIAPAS	1,723,839.80
1233 111310197A511X00301901 0025	ESCUELA JARDIN DE NIÑOS JOSE RUBEN ROMERO CLAVE: 07DJN0981S, MUNICIPIO: MOTOZINTLA CHIAPAS	812,249.97
1233 111310197A511X00301901 0026	ESCUELA JARDIN DE NIÑOS MARIANO MATAMOROS CLAVE 07DJ1201D, MUNICIPIO: MOTOZINTLA CHIAPAS	896,449.46
1233 111310197A511X00301901 0027	ESCUELA JARDIN DE NIÑOS JOAQUIN CRUZ CLAVO CLAVE 07DJN1204A MUNICIPIO: MOTOZINTLA CHIAPAS	728,604.05
1233 111310197A511X00301901 0028	ESCUELA JARDIN DE NIÑOS FRANCISCO HERNANDEZ DE CORDOVA CLAVE: 07DJN0503S, MUNICIPIO : SAN CRISTOBAL DE LAS CASAS CHIAPAS	2,056,221.58
1233 111310197A511X00301901 0029	ESCUELA JARDIN DE NIÑOS SANTIAGO XICOTENCATL CLAVE: 07DJN1653F, MUNICIPIO: MOTOZINTLA CHIAPAS	995,783.42
1233 111310197A511X00301901 0030	ESCUELA JARDIN DE NIÑOS FRIDA KAHLO CALDERON CLAVE:07DJN2165W, MUNICIPIO TENEJAPA CHIAPAS	1,217,002.82
1233 111310197A511X00301901 0031	ESCUELA JARDIN DE NIÑOS SOR REMEDIOS MORELLON CLAVE:07DJN02231, MUNICIPIO: SAN CRISTOBAL DE LAS CASAS CHIAPAS	1,310,891.14
1233 111310197A511X00301901 0032	ESCUELA JARDIN DE NIÑOS MOTOZINTLA CLAVE 07DJN0011F, MUNICIPIO: TUXTLA GUTIERREZ CHIAPAS	1,285,786.28
1233 111310197A511X00301901 0033	ESCUELA JARDIN DE NIÑOS FELIPE BERRIOZABAL CLAVE: 07EJN1750H, MUNICIPIO: BERRIOZABAL CHIAPAS	2,201,162.51
1233 111310197A511X00301901 0034	ESCUELA JARDIN DE NIÑOS MARIANO ARISTA CLAVE: 07DJN0507O, MUNICIPIO : IXHUATAN CHIAPAS	823,729.15
1233 111310197A511X00301901 0035	ESCUELA JARDIN DE NIÑOS ERASMO CASTELLANOS QUINTO CLAVE 07DJN0466E, MUNICIPIO: JIQUIPILAS CHIAPAS	1,848,299.46
1233 111310197A511X00301901 0036	ESCUELA PRIMARIA DR. RAFAEL PASCACIO GAMBOA CLAVE: 07DPR0660Z TUXTLA GUTIÉRREZ, TUXTLA GUTIÉRREZ	2,030,000.00
1233 111310197A511X00301901 0037	ESCUELA PRIMARIA BELISARIO DOMÍNGUEZ PALENCIA CLAVE :07DPB0858H LAGUNA SECA, COMITÁN DE DOMÍNGUEZ	1,291,254.70
1233 111310197A511X00301901 0038	ESCUELA PRIMARIA JOSEFA ORTIZ DE DOMINGUEZ CLAVE:07DPB0319K LUCUMILJA, OCOINGO	1,194,086.22
1233 111310197A511X00301901 0039	ESCUELA PRIMARIA JACINTO CANEK CLAVE:07DPB3100I NUEVO JERUSALEN, OCOINGO	1,210,974.73
1233 111310197A511X00301901 0040	ESCUELA PRIMARIA ACAMAPICHTLI CLAVE:07DPB1148O LAS FLORES, OCOZOCOAUTLA DE ESPINOSA	1,547,132.15
1233 111310197A511X00301901 0041	ESCUELA PRIMARIA MI PATRIA ES PRIMERO CLAVE:07DPB0409C HERMENEGILDO GALEANA, PALENQUE	1,070,629.22
1233 111310197A511X00301901 0042	ESCUELA PRIMARIA IGNACIO ZARAGOZA CLAVE:07DPB1759O AMÉRICA LIBRE, SALTO DE AGUA	1,662,652.62
1233 111310197A511X00301901 0044	ESCUELA PRIMARIA LEYES DE REFORMA CLAVE:07DPR1346P SAN FRANCISCO EL OCATAL, TONALÁ	835,825.15
1233 111310197A511X00301901 0045	ESCUELA PRIMARIA ERACLIO ZEPEDA RAMOS CLAVE:07DPR0908Z SAN CRISTÓBAL DE LAS CASAS, SAN CRISTÓBAL DE LAS CASAS	679,759.93
1233 111310197A511X00301901 0046	ESCUELA PRIMARIA PRESIDENTE JUÁREZ CLAVE:07DPB1966W PASTE, ZINACANTÁN	2,391,498.61
1233 111310197A511X00301901 0047	ESCUELA PRIMARIA FRANCISCO GONZALEZ BOCANEGRA CLAVE:07DPB1174M SAN MIGUEL EL ALTO, AMATENANGO DEL VALLE	815,103.66
1233 111310197A511X00301901 0048	ESCUELA PRIMARIA NICOLAS BRAVO CLAVE:07DPB1216V KOTOLTE, CHAMULA	1,615,584.72
1233 111310197A511X00301901 0049	ESCUELA PRIMARIA BELISARIO DOMINGUEZ PALENCIA CLAVE:07DPR4606F NUEVO VILLAHERMOSA, EMILIANO ZAPATA	1,828,541.72
1233 111310197A511X00301901 0050	ESCUELA PRIMARIA IGNACIO ZARAGOZA CLAVE:07DPR3636T IGNACIO ZARAGOZA (EL MORRO), OCOZOCOAUTLA DE ESPINOSA	2,451,138.46
1233 111310197A511X00301901 0051	ESCUELA PRIMARIA JOSE MARIA MORELOS Y PAVÓN CLAVE:07DPB1684O GUADALUPE VICTORIA, RAYÓN	2,372,946.25

**SISTEMA CONTABLE 2023**
**RELACIÓN DE BIENES INMUEBLES QUE COMPONEN SU PATRIMONIO**
**Cuenta Pública al 31 de diciembre de 2023**

Página 49 de 57

Hora: 10:05:27a. m.

Fecha: 07/03/2024

Código	Descripción del Bien	Valor en Libros
1233 111310197A511X00301901 0052	ESCUELA PRIMARIA ANTONIO CASO CLAVE:07DPR2047Y NUEVA PALESTINA (NANDAYACUTI), CHIAPA DE CORZO	4,513,709.71
1233 111310197A511X00301901 0053	ESCUELA PRIMARIA IGNACIO RAMÍREZ CALZADA CLAVE:07DPR0637Y LAZARO CARDENAS, LA TRINITARIA	5,291,332.34
1233 111310197A511X00301901 0054	ESCUELA PRIMARIA JOSÉ MARÍA PINO SUAREZ CLAVE:07DPB2108U TENTIC, LARRÁINZAR	1,809,776.24
1233 111310197A511X00301901 0055	ESCUELA PRIMARIA JAIME SABINES GUTIÉRREZ CLAVE:07DPB1014Z YETON, ALDAMA	1,487,125.74
1233 111310197A511X00301901 0056	ESCUELA PRIMARIA FRANCISCO VILLA CLAVE:07DPR3587A RICARDO FLORES MAGÓN, VENUSTIANO CARRANZA	2,578,365.78
1233 111310197A511X00301901 0057	ESCUELA PRIMARIA FRANCISCO INDALECIO MADERO CLAVE:07DPB0486H LA REFORMA, OCOSINGO	3,236,594.75
1233 111310197A511X00301901 0059	ESCUELA PRIMARIA VENUSTIANO CARRANZA CLAVE:07DPR0015S FRONTERA HIDALGO, FRONTERA HIDALGO	2,842,383.96
1233 111310197A511X00301901 0061	ESCUELA PRIMARIA VICENTE GUERRERO CLAVE:07DPR1312Z NUEVO MÉXICO, OCOSINGO	919,763.93
1233 111310197A511X00301901 0062	ESCUELA PRIMARIA 24 DE FEBRERO CLAVE:07DPR1475J CHIAPILLA, CHIAPILLA	4,460,056.73
1233 111310197A511X00301901 0063	ESCUELA PRIMARIA VENUSTIANO CARRANZA CLAVE:07DPB2194G SAN RAFAEL, PUEBLO NUEVO SOLISTAHUACÁN	3,099,673.77
1233 111310197A511X00301901 0064	ESCUELA PRIMARIA FLAVIO ANTONIO PANIAGUA CLAVE:07DPB2009U VILLAFLORES, SOLOSUCHIAPA	3,358,669.22
1233 111310197A511X00301901 0065	ESCUELA PRIMARIA VICENTE GUERRERO CLAVE:07DPB2363L MAZONO, TAPALAPA	1,928,391.27
1233 111310197A511X00301901 0066	ESCUELA PRIMARIA PLUTARCO ELIAS CALLES CLAVE:07DPB2447T SANTA RITA SONORA, LAS MARGARITAS	568,986.51
1233 111310197A511X00301901 0067	ESCUELA PRIMARIA DR. BELIZARIO DOMÍNGUEZ PALENCIA CLAVE:07DPR0558L TAPALAPA, TAPALAPA	798,515.75
1233 111310197A511X00301901 0068	ESCUELA PRIMARIA 16 DE SEPTIEMBRE CLAVE:07DPB1044T TRINIDAD OQUIL, VENUSTIANO CARRANZA	1,213,179.02
1233 111310197A511X00301901 0069	ESCUELA PRIMARIA CASTILLO DE CHAPULTEPEC CLAVE:07DPR4927P NUEVO CHAPULTEPEC, LA TRINITARIA	1,741,536.76
1233 111310197A511X00301901 0070	ESCUELA PRIMARIA MIGUEL ALEMAN VALDES CLAVE:07DPB0041P CRUZ DEL ROSARIO, LAS MARGARITAS	1,979,986.66
1233 111310197A511X00301901 0071	ESCUELA PRIMARIA HERMENEGILDO GALEANA CLAVE:07DPR0427T EL PINABETO, RAYÓN	2,447,099.84
1233 111310197A511X00301901 0072	ESCUELA PRIMARIA DR. ROMEO RINCON CASTILLEJOS CLAVE:07DPR1163H TUXTLA GUTIÉRREZ, TUXTLA GUTIÉRREZ	1,504,150.83
1233 111310197A511X00301901 0073	ESCUELA PRIMARIA VICENTE GUERRERO CLAVE:07DPR0807B NUEVA AMERICA, CHICOMUSELO	1,838,932.84
1233 111310197A511X00301901 0074	ESCUELA PRIMARIA ADOLFO LOPEZ MATEOS CLAVE:07DPR4197S NUEVO ZINACANTAN, TEOPISCA	3,506,004.93
1233 111310197A511X00301901 0075	ESCUELA PRIMARIA GENERAL JUAN N. ALVAREZ CLAVE:07DPR0510S MIGUEL ALEMAN, SUCHIATE	1,265,399.42
1233 111310197A511X00301901 0076	ESCUELA PRIMARIA IGNACIO ALLENDE CLAVE:07DPR0736Y DIECISEIS DE SEPTIEMBRE, VILLAFLORES	3,296,235.93
1233 111310197A511X00301901 0077	ESCUELA PRIMARIA BENITO JUAREZ GARCIA CLAVE:07DPB1037J TOJCHOTIC, MITONTIC	1,946,095.77
1233 111310197A511X00301901 0078	ESCUELA PRIMARIA ALFONSO CASO CLAVE:07DPB1614T CHANCOLOM, SAN JUAN CANCUC	2,648,813.61
1233 111310197A511X00301901 0079	ESCUELA PRIMARIA JOSÉ MARÍA MORELOS Y PAVÓN CLAVE:07DPB1439D SANTIAGO EL RELICARIO, SANTIAGO EL PINAR	1,291,483.94
1233 111310197A511X00301901 0080	ESCUELA PRIMARIA JAIME TORES BODET CLAVE:07DPR4805E PECHULTON, SANTIAGO EL PINAR	996,847.90



**SISTEMA CONTABLE 2023**
**RELACIÓN DE BIENES INMUEBLES QUE COMPONEN SU PATRIMONIO**
**Cuenta Pública al 31 de diciembre de 2023**

Página 50 de 57

Hora: 10:05:27a. m.

Fecha: 07/03/2024

Código	Descripción del Bien	Valor en Libros
1233 111310197A511X00301901 0081	ESCUELA PRIMARIA VICENTE SUAREZ CLAVE:07DPB0657K EL CARRIZAL, EL BOSQUE	737,101.34
1233 111310197A511X00301901 0082	ESCUELA PRIMARIA BENITO JUAREZ GARCIA CLAVE:07DPB3313K LOS PINOS, TENEJAPA	681,423.37
1233 111310197A511X00301901 0083	ESCUELA PRIMARIA EMILIANO ZAPATA SALAZAR CLAVE:07DPR0509C LA LIBERTAD, SUCHIATE	2,147,016.39
1233 111310197A511X00301901 0084	ESCUELA PRIMARIA LAZARO CARDENAS DEL RÍO CLAVE:07DPB2666F NUEVA ESPERANZA, OSUMACINTA	1,038,597.00
1233 111310197A511X00301901 0085	ESCUELA PRIMARIA 15 DE MAYO CLAVE:07DPR4334E TUXTLA GUTIÉRREZ, TUXTLA GUTIÉRREZ	605,595.91
1233 111310197A511X00301901 0086	ESCUELA PRIMARIA FRAY MATIAS DE CORDOVA Y ORDOÑEZ CLAVE:07DPB3264 LOPEZ HERNANDEZ, VENUSTIANO CARRANZA	571,342.55
1233 111310197A511X00301901 0087	ESCUELA PRIMARIA GENERAL ALVARO OBREGÓN CLAVE:07DPR0461Z ALVARO OBREGON, SAN FERNANDO	1,190,726.25
1233 111310197A511X00301901 0088	ESCUELA PRIMARIA JOAQUÍN MIGUEL GUTIÉRREZ CLAVE:07DPR4107J TUXTLA GUTIÉRREZ, TUXTLA GUTIÉRREZ	1,925,321.05
1233 111310197A511X00301901 0089	ESCUELA PRIMARIA EZEQUIEL A. CHAVEZ CLAVE:07DPB2927A PALENQUE, PALENQUE	1,872,245.56
1233 111310197A511X00301901 0090	ESCUELA PRIMARIA JOSEFA ORTIZ DE DOMÍNGUEZ CLAVE:07DPR4771E TUXTLA GUTIÉRREZ, TUXTLA GUTIÉRREZ	1,193,381.00
1233 111310197A511X00301901 0091	ESCUELA PRIMARIA PRESIDENTE JUAREZ CLAVE:07DPR2291J BOCHIL, BOCHIL	1,086,442.67
1233 111310197A511X00301901 0092	ESCUELA PRIMARIA CARMEN G. BASURTO CLAVE:07DPB0541K CHANAL, CHANAL	1,153,627.08
1233 111310197A511X00301901 0093	ESCUELA PRIMARIA VALENTÍN GÓMEZ FARÍAS CLAVE:07DPR1203S VENUSTIANO CARRANZA, VENUSTIANO CARRANZA	2,291,442.71
1233 111310197A511X00301901 0094	ESCUELA PRIMARIA DR. BELISARIO DOMÍNGUEZ PALENCIA CLAVE:07DPR3226Q ACAPETAHUA, ACAPETAHUA	1,911,187.93
1233 111310197A511X00301901 0095	ESCUELA PRIMARIA DIEGO RIVERA CLAVE:07DPR4676A TAPACHULA DE CORDOVA Y ORDÓÑEZ, TAPACHULA	2,366,292.44
1233 111310197A511X00301901 0096	ESCUELA PRIMARIA 22 DE SEPTIEMBRE CLAVE:07DPR1566A TUXTLA GUTIÉRREZ, TUXTLA GUTIÉRREZ	906,650.52
1233 111310197A511X00301901 0097	ESCUELA PRIMARIA JOSE VASCONCELOS CALDERON CLAVE:07DPR1567Z VILLAFLORES, VILLAFLORES	575,902.72
1233 111310197A511X00301901 0098	ESCUELA PRIMARIA SALVADOR DIAZ MIRON CLAVE:07DPR2043B GUADALUPE, HUEHUETÁN	2,382,614.65
1233 111310197A511X00301901 0099	ESCUELA PRIMARIA JOSÉ LÓPEZ PORTILLO CLAVE:07DPB0188I ARVENZA UNO, CHAMULA	2,176,474.71
1233 111310197A511X00301901 0100	ESCUELA PRIMARIA SANTOS DEGOLLADO CLAVE:07DPB2294F MATASANO, JITOTOL	1,402,816.08
1233 111310197A511X00301901 0101	ESCUELA PRIMARIA EMILIANO ZAPATA SALAZAR CLAVE:07DPB1183U RÍO JORDAN, VENUSTIANO CARRANZA.	1,138,531.08
1233 111310197A511X00301901 0102	ESCUELA PRIMARIA BELISARIO DOMÍNGUEZ PALENCIA CLAVE:07DPR4112V SAN FERNANDO, SAN FERNANDO	3,168,996.62
1233 111310197A511X00301901 0103	ESCUELA PRIMARIA JOSÉ MARÍA MORELOS Y PAVÓN CLAVE:07DPR0705E GRANDEZA DEL RIO BLANCO, VENUSTIANO CARRANZA	3,377,960.34
1233 111310197A511X00301901 0104	ESCUELA PRIMARIA AÑO DE JUÁREZ CLAVE:07DPR1305P OCOZOCOAUTLA DE ESPINOSA, OCOZOCOAUTLA DE ESPINOSA	3,442,926.69
1233 111310197A511X00301901 0105	ESCUELA PRIMARIA 24 DE FEBRERO CLAVE:07DPB2116C CORRAL HIERBA, LAS ROSAS	3,364,772.22
1233 111310197A511X00301901 0106	ESCUELA PRIMARIA FRANCISCO VILLA CLAVE:07DPR3833U JUÁREZ, JUÁREZ	3,806,326.24
1233 111310197A511X00301901 0108	ESCUELA PRIMARIA BENITO JUÁREZ CLAVE:07DPR2113G CUAUHTÉMOC, SUCHIATE	4,609,718.80

**SISTEMA CONTABLE 2023**  
**RELACIÓN DE BIENES INMUEBLES QUE COMPONEN SU PATRIMONIO**  
**Cuenta Pública al 31 de diciembre de 2023**

Página 51 de 57

Hora: 10:05:27a. m.

Fecha: 07/03/2024

Código	Descripción del Bien	Valor en Libros
1233 111310197A511X00301901 0109	ESCUELA PRIMARIA VENUSTIANO CARRANZA CLAVE:07DPR0467U MONTERREY, SAN FERNANDO	2,127,578.63
1233 111310197A511X00301901 0110	ESCUELA PRIMARIA FRANCISCO VILLA CLAVE:07DPR4087M TUXTLA GUTIÉRREZ, TUXTLA GUTIÉRREZ	2,292,721.20
1233 111310197A511X00301901 0111	ESCUELA PRIMARIA REPÚBLICA DE BOLIVIA CLAVE:07DPR0409D SALTILLITO, VILLA COMALTITLÁN	2,731,898.73
1233 111310197A511X00301901 0112	ESCUELA PRIMARIA ROSARIO CASTELLANOS FIGUEROA CLAVE:07DPB3309Y IXHUATÁN, IXHUATÁN	1,839,750.59
1233 111310197A511X00301901 0113	ESCUELA PRIMARIA JUAN SABINES GUTIÉRREZ CLAVE:07DPB3215J SANTA ANA, CHAMULA	2,643,695.74
1233 111310197A511X00301901 0114	ESCUELA PRIMARIA FRAY MATIAS DE CORDOVA Y ORDOÑEZ CLAVE:07DPR2307U SOCONUSCO, ACAPETAHUA	2,400,954.82
1233 111310197A511X00301901 0115	ESCUELA PRIMARIA ESTADO DE VERACRUZ CLAVE:07DPR3054O COLOMBIA, ACAPETAHUA	2,482,686.68
1233 111310197A511X00301901 0116	ESCUELA PRIMARIA EMILIANO ZAPATA SALAZAR CLAVE:07DPB1411Y SAN ANTONIO EL BRILLANTE, EL BOSQUE	2,688,645.45
1233 111310197A511X00301901 0117	ESCUELA JARDIN DE NIÑOS FELIPE CARRILLO PUERTO CLAVE: 07DCC0296L, MUNICIPIO: HUITIUPAN CHIAPAS	3,105,759.90
1233 111310197A511X00301901 0118	ESCUELA JARDIN DE NIÑOS FERNANDO MONTE DE OCA CLAVE:07DCC2085V, MUNICIPIO: PICHUCALCO CHIAPAS	2,239,666.11
1233 111310197A511X00301901 0119	ESCUELA JARDIN DE NIÑOS OCTAVIO PAZ LOZANO CLAVE: 07DCC2089R, MUNICIPIO : SAN CRISTOBAL DE LAS CASAS CHIAPAS	1,523,200.36
1233 111310197A511X00301901 0120	ESCUELA JARDIN DE NIÑOS GUADALUPE VICTORIA CLAVE: 07DCC0352N, MUNICIPIO: TENEJAPA CHIAPAS	2,179,426.56
1233 111310197A511X00301901 0121	ESCUELA JARDIN DE NIÑOS GENERAL JOSE JOAQUIN HERRERA CLAVE: 07DJN0695Y, MUNICIPIO : HUIXTLA CHIAPAS	2,830,103.72
1233 111310197A511X00301901 0122	ESCUELA JARDIN DE NIÑOS ANTONIO MARTINEZ CASTRO CLAVE: 07DJN2010U, MUNICIPIO : TONALA CHIAPAS	920,644.36
1233 111310197A511X00301901 0123	ESCUELA JARDIN DE NIÑOS MARIA ELENA ZOZAYA CLAVE: 07DJN2041N, MUNICIPIO : MEZCALAPA CHIAPAS	739,797.19
1233 111310197A511X00301901 0124	ESCUELA JARDIN DE NIÑOS JOSE MARTI CLAVE: 07DJN0090I, MUNICIPIO : SUCHIATE CHIAPAS	2,228,349.33
1233 111310197A511X00309801 0001	J.N. NIÑOS HEROES CLAVE: 07DJN1786W	107,443.34
1233 111310197A511X00309801 0002	J.N. LEONA VICARIO CLAVE: 07DJN1685A	108,832.82
1233 111310197A511X00309801 0003	PRIM. JUAN DE DIOS PESA CLAVE: 07DPB2422K	546,863.28
1233 111310197A511X00309801 0004	J.N. AMADO NERVO CLAVE: 07DJN1683Z	130,859.81
1233 111310197A511X00309801 0005	J.N. JUSTO SIERRA CLAVE: 07DJN1465Q	48,500.00
1233 111310197A511X00309801 0006	PRIM. MIGUEL HIDALGO CLAVE: 07DPG2424I	144,877.19
1233 111310197A511X00309801 0007	PRIM. MIGUEL HIDALGO CLAVE: 07DPB2428K	144,877.19
1233 111310197A511X00309801 0008	J.N. MA. DEL CARMEN CERDAN CLAVE:07DJN0907K	94,636.94
1233 111310197A511X00309801 0009	J.N. EL BENEMERITO CLAVE:07DCC0302F	223,363.70
1233 111310197A511X00309801 0010	PRIM. VICENTE GUERRERO 07DPR3531Z	6,223,088.17
1233 111310197A511X00309801 0011	PRIM. IGNACIO ZARAGOZA 07DPR3773W	2,946,021.50
1233 111310197A511X00309801 0012	PRIM. EMILIANO ZAPATA 07DPR3586B	1,647,441.55
1233 111310197A511X00309801 0013	PRIM. FRANCISCO I. MADERO 07DPB2985R	459,484.32
1233 111310197A511X00309801 0014	PRIM.07 DE OCTUBRE CLAVE:07DPR44142P	564,289.80
1233 111310197A511X00309801 0015	PRIM. BENITO JUAREZ CLAVE:07DPR0708B	218,847.23
1233 111310197A511X00309801 0016	PRIM. BENITO JUAREZ CLAVE:07DPR1372N	1,172,633.32
1233 111310197A511X00309801 0017	PRIM. EMILIANO ZAPATA CLAVE:07KCC0077I	45,509.77
1233 111310197A511X00309801 0018	PRIM. JOSE PANTALEON CLAVE:07DPR1087S	397,862.87

**SISTEMA CONTABLE 2023**  
**RELACIÓN DE BIENES INMUEBLES QUE COMPONEN SU PATRIMONIO**  
**Cuenta Pública al 31 de diciembre de 2023**

Página 52 de 57

Hora: 10:05:27a. m.

Fecha: 07/03/2024

Código	Descripción del Bien	Valor en Libros
1233 111310197A511X00309801 0019	PRIM. LUIS DONALDO CLAVE: 07DPR4553R	837,080.66
1233 111310197A511X00309801 0020	PRIM. IGNACIO ZARAGOZA CLAVE: 07DPR1531L	366,736.76
1233 111310197A511X00309801 0021	J.N. NARCIZO MENDOZA CLAVE: 07DCC1426X	97,756.95
1233 111310197A511X00309801 0022	PRIM. JUAN SABINES G. CLAVE: 07DPB2040D	319,260.11
1233 111310197A511X00309801 0023	PRIM. CHAPULTEPEC CLAVE: 07DPR0396Q	229,870.52
1233 111310197A511X00309801 0024	PRIM. AMADO NERVO CLAVE: 07DPR4607E	198,749.17
1233 111310197A511X00309801 0025	PRIM. JUSTO SIERRA CLAVE: 07DPR4143O	845,883.27
1233 111310197A511X00309801 0026	PRIM. JUVENTINO ROSAS CLAVE. 07DPB2093I	109,227.64
1233 111310197A511X00309801 0027	PRIM. IGNACIO ZARAGOZA CLAVE: 07DPB2444W	379,645.24
1233 111310197A511X00309801 0028	PRIM. ERNESTO HUERTA CLAVE: 07DPR1071R	721,678.79
1233 111310197A511X00309801 0029	PRIM. ENRIQUE C. REBSAMEN CLAVE: 07DPR1138I	993,680.78
1233 111310197A511X00309801 0030	PRIM. PRESIDENTE RUIZ C. CLAVE. 07DPB1543P	418,024.44
1233 111310197A511X00309801 0031	PRIM. PEDRO MORENO CLAVE: 07DPR0476B	1,279,154.74
1233 111310197A511X00309801 0032	PRIM. GUADALUPE VICTORIA CLAVE: 07DPB2657Y	401,687.22
1233 111310197A511X00309801 0033	PRIM. EMILIANO ZAPATA CLAVE: 07DPR0774A	659,066.12
1233 111310197A511X00309801 0034	PRIM. MIGUEL HIDALGO CLAVE: 07DPR0274F	247,324.38
1233 111310197A511X00309801 0035	PRIM. 24 DE FEBRERO CLAVE: 07DPB2116C	505,503.82
1233 111310197A511X00309801 0036	PRIM. JUSTO SIERRA CLAVE: 07DPR0983G	127,619.55
1233 111310197A511X00309801 0037	PRIM.NUEVA CREACION CLAVE: 07DPR4660Z	501,809.99
1233 111310197A511X00309801 0038	PRIM. NIÑOS HEROES CLAVE: 07DPB0527R	366,145.33
1233 111310197A511X00309801 0039	PRIM. MIGUEL HIDALGO CLAVE: 07DPB114R	97,470.93
1233 111310197A511X00309801 0040	PRIM. GENERAL CLAVE: S/CVE	53,162.20
1233 111310197A511X00309801 0041	COMUN CONAFE CLAVE: 07KPB0340X	48,875.00
1233 111310197A511X00309801 0042	CENTRO DE ATENCION MULTIPLE CLAVE: 07DML0008R	121,708.10
1233 111310197A511X00309801 0043	JN. AGUSTIN R ALTAMIRANO CLAVE: 07DJN0010G	185,397.07
1233 111310197A511X00309901 0009	PRIM. ALVARO OBREGON CLAVE:07DPR1573K	2,762,189.22
1233 111310197A511X00309901 0010	PRIM. BELISARIO DOMINGUEZ CLAVE:07DPR3482G	159,906.39
1233 111310197A511X00309901 0011	J.N. DR. MANUEL GAMIO CLAVE:07DCC0118I	593,379.73
1233 111310197A511X00309901 0012	SEC. TECNICA NO. 67 CLAVE:07DST0075S	1,456,667.00
1233 111310197A511X00309901 0013	PRIM. PRESIDENTE JUAREZ CLAVE:07DPR1240W	109,700.98
1233 111310197A511X00309901 0014	PRIM.EMILIANO ZAPATA CLAVE: 07DPR0638X	570,719.70
1233 111310197A511X00309901 0015	ESC. PRIM. LAZARO CARDENAS 07DPR1811V	526,288.47
1233 111310197A511X00309901 0016	J.N. EL PIPILA 07DJN1356F	71,584.80
1233 111310197A511X00309901 0017	ESC. PRIM. FRAY SERVANDO T. DE M.07DPB2726D	12,500.00
1233 111310197A511X00309901 0018	J.N. MOTOLINIA 07DJN1187Z	25,000.00
1233 111310197A511X00309901 0019	ESC.PRIM. 24 DE FEBRERO 07DPB2693C	12,500.00
1233 111310197A511X00309901 0020	ESC. PRIM. PEDRO DE GANTE 07DPB0615L	82,391.25
1233 111310197A511X00309901 0021	ESC. PRIM. FRANCISCO GONZALEZ BOCANEGRA 07DPB0936V	71,584.79
1233 111310197A511X00309901 0022	ESC. PRIM. IGNACIO MANUEL ALTAMIRANO 07DPR4621Y	53,301.67
1233 111310197A511X00309901 0023	PRIM. JOSEFA ORTIZ DE DOMINGUEZ 07DPB2697Z	135,126.79
1233 111310197A511X00309901 0024	PRIM. MANUEL GAMIO 07DPB0355P	1,968,480.58
1233 111310197A511X00309901 0025	J.N. ALBERTO PINEDA OGARRIO 07DJN2166V	1,091,276.90

**SISTEMA CONTABLE 2023**  
**RELACIÓN DE BIENES INMUEBLES QUE COMPONEN SU PATRIMONIO**  
**Cuenta Pública al 31 de diciembre de 2023**

Página 53 de 57

Hora: 10:05:27a. m.

Fecha: 07/03/2024

Código	Descripción del Bien	Valor en Libros
1233 111310197A511X00309901 0026	J.N. JUANA INES DE LA CRUZ 07DCC1255S	391,182.13
1233 111310197A511X00309901 0027	J.N. FRANCISCO I. MADERO 07DCC1709B	315,756.48
1233 111310197A511X00309901 0028	PRIM. CESAR CRUZ SOTO 07DPR4834Z	529,005.00
1233 111310197A511X00309901 0029	PRIM.SOR JUANA INES DE LA CRUZ 07DPB3082J	357,991.79
1233 111310197A511X00309901 0030	PRIM. FRANCISCO J. GRAJALES 07DPR1399U	321,964.81
1233 111310197A511X00309901 0031	PRIM. PRIM. NIÑOS HEROES 07DPR4666U	4,443,238.91
1233 111310197A511X00309901 0032	PRIM. BELISARIO DOMINGUEZ DPR1285S	515,655.59
1233 111310197A511X00309901 0033	PRIM. PRIM. AQUILES SERDAN 07DPB1434I	426,711.20
1233 111310197A511X00309901 0034	PRIM. SEBASTIAN LERDO DE TEJADA 07DPR3996E	2,334,104.99
1233 111310197A511X00309901 0035	PRIM. JUAN ESCUTIA 07DPB2714Z	598,702.58
1233 111310197A511X00309901 0036	PRIM. REVOLUCION 07DPR2927B	258,425.00
1233 111310197A511X00309901 0037	J.N. IGNACIO ALDAMA 07DCC1009	101,315.98
1233 111310197A511X00309901 0038	J.N. 16 DE SEPTIEMBRE 07DJN0530P	629,086.61
1233 111310197A511X00309901 0039	J.N. NICOLAS BRAVO 07DCC1462Z	153,908.66
1233 111310197A511X00309901 0040	J.N. FRAY MATIAS DE CORDOVA 07DJN1906S	367,542.95
1233 111310197A511X00309901 0041	PRIM. BENITO JUAREZ 017DPR1327A	142,221.80
1233 111310197A511X00309901 0042	J.N. JACINTO BENAMENTE 07DJN0608L	122,583.88
1233 111310197A511X00309901 0043	J.N. JAIME SABINES 07DJN07280	177,752.65
1233 111310197A511X00309901 0044	J.N. ANGEL ALBINO CORZO07DCC0580H	277,410.57
1233 111310197A511X00309901 0045	SEC. TEC. No. 080 07DST0082B	1,731,473.80
1233 111310197A511X00309901 0046	J.N. SOR JUANA INES DE LA CRUZ 07DJN1841B	107,511.14
1233 111310197A511X00309901 0047	J.N. EMMA OLGUIN HERMIDA CLAVE: 07DJN1250M	633,403.58
1233 111310197A511X00309901 0048	J.N. PABLO GALEANA 07DCC1049J	108,723.59
1233 111310197A511X00309901 0049	J.N. JOSE FELIPE FLORES 07DJN1643Z	521,220.57
1233 111310197A511X00309901 0050	PRIM. JOSE MARIA MORELOS Y PAVON 07DPB1931G	886,711.89
1233 111310197A511X00309901 0051	PRIM. EDGAR ROBLEDO SANTIAGO 07DPR0771D	257,816.79
1233 111310197A511X00309901 0052	J.N. SIN NOMBRE 07DJN1789T	419,487.65
1233 111310197A511X00309901 0053	J.N. TIERRA Y LIBERTAD 07DCC0923M	77,410.24
1233 111310197A511X00309901 0054	PRIM. IGNACIO ALDAMA CLAVE:07DPB2740X	253,901.98
1233 111310197A511X00309901 0055	PRIM. ROSARIO CASTELLANOS CLAVE:07DPB2480A	447,975.95
1233 111310197A511X00309901 0056	PRIM. REVOLUCION CLAVE:07DPB0363Y	300,256.18
1233 111310197A511X00309901 0057	J.N. MARIANO ESCOBEDO CLAVE:07DJN1297G	83,770.19
1233 111310197A511X00309901 0058	SEC. JOSE MARTIN CLAVE:07DES0023U	2,796,960.31
1233 111310197A511X00309901 0059	PRIM. RAFAEL JIMENEZ CLAVE:07DPR3039W	907,052.32
1233 111310197A511X00309901 0060	PRIM. RAFAEL PASCACIO GAMBOA CLAVE:07DPR0147J	268,043.38
1233 111310197A511X00309901 0061	PRIM. FERNANDO CASTAÑON GAMBOA CLAVE:07DPR4132I	826,597.42
1233 111310197A511X00309901 0062	J.N. HERMISENDO PANIAGUA CLAVE:07DJN1123Q	482,297.18
1233 111310197A511X00309901 0063	PRIM. SALVADOR DIAZ MIRON CLAVE:07DPR3182J	195,608.86
1233 111310197A511X00309901 0064	PRIM. FRANCISCO GONZALES CLAVE :07DPB2633O	102,165.23
1233 111310197A511X00309901 0065	PRIM. BENITO JUAREZ CLAVE:07DPR4649D	167,548.80
1233 111310197A511X00309901 0066	PRIM. VALENTI GOMES FARIAS CLAVE:07DPB2695A	168,540.10
1233 111310197A511X00309901 0067	PRIM. JOSE M. MORELOS Y PAVON CLAVE:07DPB2665G	61,375.00

**SISTEMA CONTABLE 2023**  
**RELACIÓN DE BIENES INMUEBLES QUE COMPONEN SU PATRIMONIO**  
**Cuenta Pública al 31 de diciembre de 2023**

Página 54 de 57

Hora: 10:05:27a. m.

Fecha: 07/03/2024

Código	Descripción del Bien	Valor en Libros
1233 111310197A511X00309901 0068	PRIM BELISARIO DOMINGUEZ CLAVE:07DPR0101O	63,244.57
1233 111310197A511X00309901 0069	SEC. TEC. N°006 CLAVE:07DST006W	798,139.53
1233 111310197A511X00309901 0070	PRIM. CONAFE CLAVE:07KPB0166G	65,801.67
1233 111310197A511X00309901 0071	PRIM. PABLOMONTAÑO ORDOZA CLAVE:07DPR0936W	295,927.03
1233 111310197A511X00309901 0072	PRIM. MARIA DE C. SERDAN CLAVE:07DPB2644U	572,002.58
1233 111310197A511X00309901 0073	PRIM. DIEGO RIVERA CLAVE:07DPB2431S	102,165.23
1233 111310197A511X00309901 0074	PRIM. INDEPENDENCIA CLAVE:07DPB1432K	102,165.23
1233 111310197A511X00309901 0075	PRIM. NICOLAS BRAVO CLAVE:07DPB2461M	1,061,844.94
1233 111310197A511X00309901 0076	PRIM. NUEVA ESPERANZA CLAVE.07DPB0141Q	1,281,390.63
1233 111310197A511X00309901 0077	PRIM. INDIGENA CONAFE CLAVE:07KPD0546P	101,607.25
1233 111310197A511X00309901 0078	PRIM. MARGARITA MAZA DE JUAREZ CLAVE:07DPB8038L	154,097.86
1233 111310197A511X00309901 0079	J.N. CONAFE CLAVE:07KJN0389Z	78,162.05
1233 111310197A511X00309901 0080	PRIM. JOSEFA ORTIZ DE DOMINGEZ CLAVE:07DPB2259Z	268,674.28
1233 111310197A511X00309901 0081	PRIM. INDIGENA ADOLFO LOPEZ MATEOS CLAVE:DPB2703T	1,145,236.26
1233 111310197A511X00309901 0082	PRIM. EMILIANO ZAPATA CLAVE:07DPR3958P	97,470.93
1233 111310197A511X00309901 0083	PRIM. RAFAEL RAMIREZ CLAVE:07DPB1573J	97,470.93
1233 111310197A511X00309901 0084	PRIM. SOR JUANA INES DE LA CRUZ CLAVE:07DPB2354D	55,302.67
1233 111310197A511X00309901 0085	PRIM. MARIANO MATAMOROS CLAVE:07DPB2549Q	106,859.53
1233 111310197A511X00309901 0086	PRIM. LA MONTAÑA CLAVE:07DPB1613U	102,165.23
1233 111310197A511X00309901 0087	PRIM. ALFONSO FABILA CLAVE:07DPB0350U	98,804.93
1233 111310197A511X00309901 0088	PRIM. GUADALUPE VICTORIA CLAVE:07DPB0187J	71,765.15
1233 111310197A511X00309901 0089	PRIM. FRAY BARTOLOME CLAVE:07DPB2675N	98,137.93
1233 111310197A511X00309901 0090	PRIM. JOSE VASCONCELOS CLAVE:07DPB0100O	77,288.05
1233 111310197A511X00309901 0091	J.N. JUAN RAMON JIMENEZ CLAVE:07DJN1431W	77,677.49
1233 111310197A511X00309901 0092	J.N. SOR JUANA I. DE LA CRUZ CLAVE:07DCC0748X	109,677.16
1233 111310197A511X00309901 0093	PRIM. LEONA VICARIO CLAVE:07DPB0535Z	147,749.19
1233 111310197A511X00309901 0094	PRIM. RAFAEL RAMIREZ CLAVE:07DPRZ901U	189,643.43
1233 111310197A511X00309901 0095	PRIM. HEROICOS CADETES CLAVE:07DPR3279V	218,973.30
1233 111310197A511X00309901 0096	J.N. JUATO SIERRA CLAVE:07DCC1263A	222,069.13
1233 111310197A511X00309901 0097	PRIM. MIGUEL ALVAREZ DEL TORO CLAVE:07APR4608D	290,660.58
1233 111310197A511X00309901 0098	SEC. TEC. No. 87 CLAVE: 07DST0091J	1,910,861.73
1233 111310197A511X00309901 0099	J.N. SANTOS DEGOLLADO CLAVE. 07DCC0994G	369,643.97
1233 111310197A511X00309901 0100	J.N. MANUEL PAYNO CLAVE: 07DJN0554Z	61,375.00
1233 111310197A511X00309901 0101	J.N. HEROE VICENTE SUAREZ CLAVE: 07DJN099Z	61,375.00
1233 111310197A511X00309901 0102	J.N. JUAN E. CLAVE: 07DJN0021M	111,361.47
1233 111310197A511X00309901 0103	J.N.ROMAN SALDAÑA CLAVE: 07DJN1716A	138,953.60
1233 111310197A511X00309901 0104	J.N. LAZARO CARDENAS CLAVE: 07DJN1491K	112,634.15
1233 111310197A511X00309901 0105	PRIM. LEONA VICARIO CLAVE: 07DPR1368A	338,579.40
1233 111310197A511X00309901 0106	PRIM. MIGUEL HIDALGO CLAVE: 07DPR0161M	133,309.20
1233 111310197A511X00309901 0107	PRIM. CUAUHTEMOC CLAVE: 07DPR2323L	762,145.62
1233 111310197A511X00309901 0108	PRIM. LAZARO CARDENAS CLAVE: 07DPB1943L	788,718.40
1233 111310197A511X00309901 0109	PRIM. FCO. I. MADERO CLAVE: 07DPB0522W	675,688.16



**SISTEMA CONTABLE 2023**  
**RELACIÓN DE BIENES INMUEBLES QUE COMPONEN SU PATRIMONIO**  
**Cuenta Pública al 31 de diciembre de 2023**

Página 55 de 57

Hora: 10:05:27a. m.

Fecha: 07/03/2024

Código	Descripción del Bien	Valor en Libros
1233 111310197A511X00309901 0110	PRIM. DECENTRALIZACION EDUCATIVA CLAVE: 07DPR0070L	294,149.76
1233 111310197A511X00309901 0111	PRIM. FLORES MAGON CLAVE: 07DPB0869N	508,950.23
1233 111310197A511X00309901 0112	PRIM. ADOLFO LOPEZ MATEOS CLAVE: 07DPR3598G	743,808.60
1233 111310197A511X00309901 0113	PRIM. JUAN SABINES CLAVE. 07DPR4377C	77,895.99
1233 111310197A511X00309901 0114	PRIM. JOSEFA ORTIZ DE DGUEZ. CLAVE: 07DPR0042P	361,423.12
1233 111310197A511X00309901 0115	J.N. FEDERICO GARCIA LORCA CLAVE: 07DCC0901A	110,089.34
1233 111310197A511X00309901 0116	PRIM. REFORMA AGRARIA CLAVE: 07DPR1752W	522,584.26
1233 111310197A511X00309901 0117	J.N. SIN NOMBRE CLAVE: S/CVE	384,767.16
1233 111310197A511X00309901 0118	J.N. JOSEFA ORTIZ DE DGUEZ. CLAVE: 07DCC1359N	61,050.88
1233 111310197A511X00309901 0119	J.N. FRAY MATIAS DE CORDOVA CLAVE: 07DJN1785X	77,076.45
1233 111310197A511X00309901 0120	PRIM. RAFAEL RAMIREZ CLAVE: 07DPR0126X	292,375.11
1233 111310197A511X00309901 0121	PRIM. IGNACIO ALLENDE CLAVE: 07DPB2628C	132,483.27
1233 111310197A511X00309901 0122	PRIM. MIGUEL HIDALGO Y C. CLAVE: 07DPB1567Z	485,933.82
1233 111310197A511X00309901 0123	J.N. JUAN DE LA BARRERA CLAVE: 07DCC0751K	473,489.43
1233 111310197A511X00309901 0124	SEC. TEC. No. 107 CLAVE: 07DST0110H	1,131,995.68
1233 111310197A511X00309901 0125	PRIM. BELISARIO DOMINGUEZ CLAVE: 07DPR0634I	1,199,195.91
1233 111310197A511X00309901 0126	J.N. CONAFE CLVE: 07KCC0111Z	53,301.67
1233 111310197A511X00309901 0127	PRIM. EMILIANO ZAPATA CLAVE: 07DPB0027W	602,083.43
1233 111310197A511X00309901 0128	PRIM. LAZARO CARDENAS DEL RIO CLAVE: 07DPR4174R	61,375.00
1233 111310197A511X00309901 0129	PRIM. CONSTITUCION 17 CLAVE. 07DPR1342T	61,375.00
1233 111310197A511X00309901 0130	PRIM. BENITO JUAREZ CLAVE: 07KPR0270T	61,375.00
1233 111310197A511X00309901 0131	PRIM. EMILIANO ZAPATA CLAVE: 07KPB00012D	65,402.30
1233 111310197A511X00309901 0132	COMUN CONAFE CLAVE: 07KPB0147S	73,454.27
1233 111310197A511X00309901 0133	COMUN CONAFE CLAVE: 07KPB0268D	56,924.17
1233 111310197A511X00309901 0134	PRIM. BENITO JUAREZ CLAVE: 07DPR0280Z	61,375.00
1233 111310197A511X00309901 0135	J.N. REYNALDO POLA GTZ. CLAVE: 07DJN0850Z	233,037.43
1233 111310197A511X00309901 0136	J.N. FRAY GABRIEL TELLEZ CLAVE: 07DJN0341X	28,937.08
1233 111310197A511X00309901 0137	PRIM. NICOLAS BRAVO CLAVE: 07DPR0304J	308,453.50
1233 111310197A511X00309901 0138	J.N. MA. ELENA ZOZAYA GUERRA CLAVE: 07DJN1229J	474,892.71
1233 111310197A511X00309901 0139	J.N. EDRULFO ESCANDON A. CLAVE: 07DJN0611Z	143,651.50
1233 111310197A511X00309901 0140	PRIM. 18 DE MARZO CLAVE. 07DPR2960J	164,855.50
1233 111310197A511X00309901 0141	PRIM. RAFAEL RAMIREZ CLAVE: 07DPR099Q	57,995.97
1233 111310197A511X00309901 0142	PRIM. JOSE MA. MORELOS Y PAVON CLAVE: 07DPR3013O	57,995.97
1233 111310197A511X00309901 0143	PRIM. ADOLFO LOPEZ MATEOS CLAVE: 07DPB2667E	71,411.87
1233 111310197A511X00309901 0144	PRIM. IGNACIO ALLENDE CLAVE: 07DPR4229U	140,556.87
1233 111310197A511X00309901 0145	PRIM. UNION Y PROGRESO CLAVE: 07DPR0338Z	93,568.10
1233 111310197A511X00309901 0146	PRIM. FRANCISCO I. MADERO 07DPR4063C	57,995.97
1233 111310197A511X00309901 0147	J.N. PABLO GALEANA CLAVE: 07DCC0845Z	64,043.00
1233 111310197A511X00309901 0148	PRIM. JUSTO SIERRA CLAVE: 07DPB1863Z	102,917.33
1233 111310197A511X00309901 0149	PRIM. IGNACIO ZARAGOZA CLAVE: S/CVE	53,301.67
1233 111310197A511X00309901 0150	PRIM. PLAN DE AYUTLA CLAVE: 07DPB2100B	57,573.46
1233 111310197A511X00309901 0151	J.N. AQUILES SERDAN CLAVE: 07DCC1410U	45,860.06

**SISTEMA CONTABLE 2023**  
**RELACIÓN DE BIENES INMUEBLES QUE COMPONEN SU PATRIMONIO**  
**Cuenta Pública al 31 de diciembre de 2023**

Página 56 de 57

Hora: 10:05:27a. m.

Fecha: 07/03/2024

Código	Descripción del Bien	Valor en Libros
1233 111310197A511X00309901 0152	J.N. ALBERTO MONTAÑO CLAVE. 07DJN1633S	190,692.86
1233 111310197A511X00309901 0153	PRIM. 16 DE SEPTIEMBRE CLAVE: 07DPR3037V	350,344.18
1233 111310197A511X00309901 0154	PRIM. BENITO JUAREZ CLAVE: 07DPR4178D	603,240.99
1233 111310197A511X00309901 0155	J.N. INDIGENA CLAVE: 07DCC0895G	226,271.16
1233 111310197A511X00309901 0156	PRIM. GUADALUPE VICTORIA CLAVE. 07DPB2679J	636,660.41
1233 111310197A511X00309901 0157	PRIM. SANTOS DEGOLLADO CLAVE: 07DPB2294F	57,573.46
1233 111310197A511X00309901 0158	J.N. 24 DE FEBRERO CLAVE: 07DJN1810F	72,146.00
1233 111310197A511X00309901 0159	PRIM. EMILIANO ZAPATA CLAVE: 07DPB2574P	117,080.76
1233 111310197A511X00309901 0160	PRIM. ALFONZO REYES CLAVE: 07DPR4539Y	66,736.30
1233 111310197A511X00309901 0161	PRIM. LEYES DE REFORMA CLAVE: 07DPR4622X	65,376.67
1233 111310197A511X00309901 0162	PRIM. AMADO NERVO CLAVE: 07DPB2442Y	836,902.49
1233 111310197A511X00309901 0163	PRIM. CUITLAHUAC CLAVE: 07DPB0922S	290,176.75
1233 111310197A511X00309901 0164	PRIM. LORENZO AQUINO CLAVE: 07DOB1676F	61,375.00
1233 111310197A511X00309901 0165	PRIM. LAZARO CARDENAS DEL RIO CLAVE: 07DPB0981H	288,153.62
1233 111310197A511X00309901 0166	PRIM. 21 DE AGOSTO CLAVE: 07DPR0302Q	117,000.00
1233 111310197A511X00309901 0167	PRIM. MOCTEZUMA CLAVE: 07DPB0068W	160,161.20
1233 111310197A511X00309901 0168	PRIM. NICOLAS BRAVO CLAVE: 07DPB2366I	117,000.00
1233 111310197A511X00309901 0169	PRIM. VENUSTIANO CARRANZA CLAVE:07DPB0647D	53,301.67
1233 111310197A511X00309901 0170	PRIM. LA MALINCHE CLAVE: 07DPB1608X	53,301.67
1233 111310197A511X00309901 0171	PRIM. ESTHER COUTIÑO OCHOA CLAVE: 07DPB2627Q	61,375.00
1233 111310197A511X00309901 0172	PRIM. AGUSTIN MELGAR CLAVE: 07DPB2627Q	260,999.74
1233 111310197A511X00309901 0173	PRIM. NACIONES UNIDAS CLAVE. 07DPR3948V	117,000.00
1233 111310197A511X00309901 0174	PRIM. MARIANO MATAMOROS CLAVE: 07DPB0460Z	273,074.33
1233 111310197A511X00309901 0175	PRIM. LA VICTORIA CLAVE: 07DPB1356V	57,995.97
1233 111310197A511X00309901 0176	PRIM. BELISARIO DOMINGUEZ CLAVE: 07DPB0207G	63,534.83
1233 111310197A511X00309901 0177	PRIM. LUIS ECHEVERRIA ALVAREZ CLAVE: 07DPB1641Q	203,485.44
1233 111310197A511X00309901 0178	J.N. JESUS GARCIA CLAVE: 07DJN0425E	61,375.00
1233 111310197A511X00309901 0179	J.N. CUITLAHUAC CLAVE: 07DCC0400G	782,386.76
1233 111310197A511X00309901 0180	PRIM. 01 DE MAYO CLAVE: 07DPB2500Y	873,741.15
1233 111310197A511X00309901 0181	PRIM. JOSE MA. MORELOS Y PAVON CLAVE: 07DPB0269T	53,301.67
1233 111310197A511X00309901 0182	PRIM. BENITO JUAREZ CLAVE: 07DPB2663I	155,480.70
1233 111310197A511X00309901 0183	PRIM. LEANDRO VALLE CLAVE: 07DPR2149V	106,335.13
1233 111310197A511X00309901 0184	PRIM. LUIS D. COLOSIO CLAVE: DPR4528S	53,301.67
1233 111310197A511X00309901 0185	PRIM. INDIGENA CLAVE: 07DPB2671R	53,301.67
1233 111310197A511X00309901 0186	PRIM. 16 DE SEPTIEMBRE CLAVE: 07DPB821V	53,301.67
1233 111310197A511X00309901 0187	PRIM. PROGRESO CLAVE: 07DPB1348M	187,362.08
1233 111310197A511X00309901 0188	PRIM. LEONA VICARIO CLAVE. 07DPB0089I	326,909.92
1233 111310197A511X00309901 0189	J.N. MA. THELMA CORDOVA CALDERON	171,529.32
1233 111310197A511X00309901 0190	PRIM. MANUEL DE JESUS BRAGA CLAVE: 07DPR4599M	1,131,333.38
1233 111310197A511X00309901 0191	J.N. BENITO PEREZ GALDOS CLAVE: 07DJN1755C	303,520.95
1233 111310197A511X00309901 0192	J.N. ANTONIO VIVALDI CLAVE: 07DJN0431P	159,727.65
1233 111310197A511X00309901 0193	PRIM.NIÑOS HEROES CLAVE: 07DPB0770D	594,186.47

**SISTEMA CONTABLE 2023**  
**RELACIÓN DE BIENES INMUEBLES QUE COMPONEN SU PATRIMONIO**  
**Cuenta Pública al 31 de diciembre de 2023**

Página 57 de 57

Hora: 10:05:27a. m.

Fecha: 07/03/2024

Código	Descripción del Bien	Valor en Libros
1233 111310197A511X00309901 0194	PRIM. MIGUEL HIDALGO CLAVE: 07DPR0385K	696,925.25
1233 111310197A511X00309901 0195	J.N. CRISTOBAL COLON CLAVE: 07DCC0886Z	106,569.88
1233 111310197A511X00309901 0196	PRIM. JAIME TORRES BODET CLAVE: 07DPB0331F	99,642.13
1233 111310197A511X00309901 0197	PRIM. JUSTO SIERRA CLAVE: 07DPR0050X	179,042.00
1233 111310197A511X00309901 0198	J.N. ROSAURA ZAPATA CANO CLAVE: 07DCC1381D	133,906.53
1233 111310197A511X00309901 0199	J.N. NATALIA SEVILLA S. CLAVE: 07DJN0595Z	97,458.10
1233 111310197A511X00309901 0200	J.N. VENUSTIANO CARRANZA CLAVE: 07DCC0279U	214,020.67
1233 111310197A511X00309901 0201	PRIM. FRANCISCO JAVIER MINA CLAVE: 07DPB0400L	959,220.82
1233 111310197A511X00309901 0202	PRIM. MEXICO CLAVE: 07DPR2982V	192,008.69
1233 111310197A511X00309901 0203	J.N. GUSTAVO VILLATORO E. CLAVE: 07DJN0869Y	199,335.48
1233 111310197A511X00309901 0204	J.N. JUAN DE LA BARRERA CLAVE: 07DCC1316P	134,734.00
1233 111310197A511X00309901 0205	COMUN CONAFE. CLAVE:07KPB0267E	66,717.57
1233 111310197A511X00309901 0206	TVSEC. NO. 115 CLAVE:07DTS0118Z	228,593.70
1233 111310197A511X00309901 0207	PRIM. NIÑOS HEROES CLAVE:07DPB0182O	68,070.30
1233 111310197A511X00309901 0208	PRIM. MANUEL J MARTIN BRAGA CLAVE:07DPR4598N	755,815.88
1233 111310197A511X00309901 0209	PRIM. FLORES MAGON CLAVE:07DPB0396P	357,936.97
1233 111310197A511X00309901 0210	PRIM. JEAN PIAGET CLAVE:07DPB2120P	1,021,418.17
1233 111310197A511X00309901 0211	CBTA NO.023 CLAVE:07DTA0023N	334,096.68
1233 111310197A511X00309901 0212	PRIM. COMUN CLAVE:07KPR0150G	53,968.67
1233 111310197A511X00309901 0213	COMUN CONAFE CLAVE: S/CVE	61,375.00
1233 111310197A511X00309901 0214	PRIM. PAZ Y PROGRESO CLAVE:07DPR1405H	53,301.67
1233 111310197A511X00309901 0215	PRIM. ANTONIO MENDOZA CLAVE:S/CVE	97,470.93
1233 111310197A511X00309901 0216	PRIM. COMUN CONAFE CLAVE: S/CVE	53,968.67
1233 111310197A511X00309901 0217	COMUN CONAFE VICENTE GUERRERO CLAVE:S/CVE	61,375.00
1233 111310197A511X00309901 0218	COMUN CONAFE CLAVE: S/CVE	61,375.00
1233 111310197A511X00309901 0219	COMUN CONAFE CLAVE:07KPB0089S	210,322.11
1233 111310197A511X00309901 0220	SEC. VICENTE GUERRERO CLAVE:07DES0046E	2,498,426.11
1233 111310197A511X00309901 0221	PRIM. GUADALUPE VICTORIA CLAVE:07DPR1934D	61,375.00
1233 111310197A511X00309901 0222	PRIM. JOSEFA ORTIZ DE DOMINGUEZ CLAVE:07DPR3238V	117,000.00
1233 111310197A511X00309901 0223	PRIM. IGNACIO ALTAMIRANO CLAVE: 07DPB12357V	62,690.27
1233 111310197A511X00309901 0224	C.B.T.A. NO.43 CLAVE:07DTA0043A	91,979.00
1233 111310197A511X00309901 0225	J.N. SIN NOMBRE CLAVE:07DJN1740L	71,584.80
1233 111310197A511X00309901 0227	PRIM. INDIGENA CLAVE:07DPB2689	76,202.45
1233 111310197A511X00309901 0228	PRIM. NIÑOS HEROES CLAVE: 07DPR1455W	128,976.04



**SISTEMA CONTABLE 2023**
**RELACIÓN DE ACTIVOS INTANGIBLES QUE COMPONEN SU PATRIMONIO**  
**Cuenta Pública al 31 de diciembre de 2023**

Página 1 de 3

Hora: 10:05:44a. m.

Fecha: 07/03/2024

Código	Descripción del Bien	Valor en Libros
1251	Software	654,076.21
1251 111310111A111X00100701 0007	21 SOFTWARE MICROSOFT MS OFFICE SMALL BUSINES 2007, MCA. MICROSOFT	67,238.68
1251 111310111A111X00100701 0019	06 SOFTWARE MS OFFICE SMALL BUSINESS 2007, MARCA MICROSOFT.-	18,423.00
1251 111310111A111X00100801 0004	04 MICROSOFT OFFICE 2007 PROFESIONAL	11,040.00
1251 111310111A111X00100801 0008	20 MICROSOFT OFFICE 2007 PROFESIONAL	55,200.00
1251 111310111A111X00100801 0022	06 MICROSOFT OFFICE 2007, PROFESIONAL.-	7,590.00
1251 111310111A111X00101001 0002	02 WINDOWS SERVER ESTANDAR 2008 R2 MARCA MICROSOFT	19,107.52
1251 111310111A111X00101001 0003	06 MICROSOFT OFFICE PROFESIONAL 2010	12,528.00
1251 111310111A111X00101001 0004	28 MICROSOFT OFFICE PROFESIONAL 2010	51,968.00
1251 111310111A111X00101001 0005	12 MICROSOFT OFFICE PROFESIONAL 2010	22,272.00
1251 111310111A111X00101001 0006	02 MICROSOFT OFFICE PROFESIONAL 2010	3,712.00
1251 111310111A111X00101001 0007	05 MICROSOFT OFFICE PROFESIONAL 2010	9,454.00
1251 111310111A111X00101001 0008	02 MICROSOFT OFFICE PROFESIONAL 2010	3,712.00
1251 111310111A111X00101001 0010	100 MICROSOFT OFFICE 2007 PROFESIONAL	100,920.00
1251 111310111A111X00101001 0011	16 ANTIVIRUS MCA. FEE CAN PLUS, ESPAÑOL, FIREWALL INCLUIDO, ACTIV DE UN AÑO	3,526.40
1251 111310111A111X00101001 0013	12 ANTIVIRUS MARCA PANDA INTERNET SECURITY 2011	6,960.00
1251 111310111A111X00101001 0014	02 ANTIVIRUS MARCA PANDA INTERNET SECURITY 2011	1,160.00
1251 111310111A111X00101001 0015	05 ANTIVIRUS INTERNET SECURITY 2011 MARCA PANDA	1,206.40
1251 111310111A111X00101001 0016	02 ANTIVIRUS MARCA PANDA INTERNET SECURITY 2011	1,160.00
1251 111310111A111X00101001 0017	6 ANTIVIRUS MARCA PANDA INTERNET SECURITY 2011	3,480.00
1251 111310111A111X00101001 0018	100SOFTWARE ANTIVIRUS MCA. FEE TOTAL PROTECCION FOR ENDPOINT ESSENTIAL	8,584.00
1251 111310111A111X00101201 0001	05 ANTIVIRUS ESET ENDPOINTSECURITY (FACT-433 PASIVO)	2,784.00
1251 111310111A111X00101201 0002	10 MICROSOFT OFFICE 2010 PROFESIONAL (FACT-433 PASIVO)	15,856.04
1251 111310111A111X00101301 0002	01 SOFTWARE LASERFICHE (PASIVO F-1055)	125,860.00
1251 111310111A111X00101401 0002	01 PAQUETE ANTIVIRUS ESET ENDPOINT SECURITY MARCA ESET (CH-2994 F-7476)	94,171.12
1251 111310111A111X00101401 0003	09 PZAS ANTIVIRUS ESET SMART SECURITY 7.0, EN ESPAÑOL, ULTIMA VERSION, CON FIREWALL, ANTISPAM, ANTISPYWARE, ANTIROOTKITS, ANTIPHISHING ANTIMALWARE (FACT. 405, CH-4700)	6,163.05
1254	Licencias	11,310,818.17
1254 1080011152832C01402301 0002	08 PZAS EQUIPO DE COMPOSICION Y DE SONIDO HARDWARE Y CONTROLADORES, VMWARE VSPHERE 8 STANDAR PARA 1 PROCESADOR CON SOPORTE DE PRODUCCION POR 1 AÑO ( FACTURA 255 FECHA 26-12-2023 PASIVO)	376,000.00
1254 1080011152832C01402301 0003	01 PZA EQUIPO DE COMPOSICION Y PRESENTACION DE SONIDO HARWARE Y CONTROLADORES VMWARE VCENTER STANDAR CON SOPORTE DE PRODUCCION POR 1 AÑO ( FACTURA 255 FECHA 26-12-2023 PASIVO)	350,160.00
1254 111310111A111X00100501 0010	02 LIENCIAS INFORMIX ENTERPRICE PARA 4 PROCESADORES PLATAFORMA SOLARIS 9.0	3,356,160.00
1254 111310111A111X00100501 0011	01 LIENCIAS INFORMIX ENTERPRICE PARA 4 PROCESADORES PLATAFORMA SOLARIS 9.0	839,040.00

**SISTEMA CONTABLE 2023**  
**RELACIÓN DE ACTIVOS INTANGIBLES QUE COMPONEN SU PATRIMONIO**  
**Cuenta Pública al 31 de diciembre de 2023**

Página 2 de 3

Hora: 10:05:44a. m.

Fecha: 07/03/2024

Código	Descripción del Bien	Valor en Libros
1254 111310111A111X00100501 0012	01 LICENCIA UNIFACE (UNIFACE DEVELOPMENT SUITE 4 CONCURRENT, WEB DEVELOPER 2 CONCURRENT, UNIFACE CLIENT 40 CONCURRENT, UNIFACE 01 SERVER)	855,108.72
1254 111310111A111X00100501 0024	01 LICENCIA HYPERION SQR PARA 30 USUARIOS	645,827.35
1254 111310111A111X00101001 0001	16 MICROSOFT OFFICE 2010 STANDAR LICENCIAMIENTO OPEN ACADEMICO ESPAÑOL	18,986.88
1254 111310111A111X00101001 0009	10 ACTUALIZACION DE LICENCIAMIENTO DE MANTENIMIENTO DE SOFTWARE DEL SIT. DE NOMINAS SIASEP, IBM INFORMIX DYNAMIC SERVER	745,532.00
1254 111310111A111X00101101 0001	10 Licencias de Mantenimiento de Informix Dynamic Server Enterprice	650,760.00
1254 111310111A111X00101101 0002	30 TS CALS PARA WINDOWS SERVER 2008 (REMOTE DESKTOP LICENSE)	45,240.00
1254 111310111A111X00101101 0003	200 LICENCIAS ESET NOD 32 ANTIVIRUS BUSINES ESITION, ENTORNOS WINDOWS 9X ME NT XP VISTA	49,300.00
1254 111310111A111X00101201 0001	10 LICENCIA DE MANTENIMIENTO DE INFORMIX DYNAMIC SEVER ULTIMATE EDITION (T.E. 31485 FACT-875)	636,318.00
1254 111310111A111X00101301 0002	LICENCIA DE OFFICE 2013 PROFECIONAL MARCA MICROSOFT (PASIVO F-1055)	6,577.20
1254 111310111A111X00101301 0003	LICENCIA DE ANTIVIRUS ESET NOD 32 (PASIVO F-1055)	2,644.80
1254 111310111A111X00101301 0004	10 LICENCIA DE MANEJADOR DE BASE DE DATOS (CH-4398 F-796)	1,105,387.20
1254 111310111A111X00101401 0003	16 PZA MS OFFICE 2013 PROFESIONAL, LICENCIA OPEN GOBIERNO, EN ESPAÑOL, LICENCIA DE USO, MEDIA DE INSTAL. ELECTRONICA, No. DE PARTE 79P-04763 (FACT. No. 402 CH-4685.-)	93,973.18
1254 111310111A111X00109801 0020	49 LICENCIA DE INFORMEX	633,576.86
1254 111310111A111X00109801 0021	40 LICENCIAS DE UNIFACE	192,993.70
1254 1113101153358W01301501 0002	02 PZA SOFTWARE MICROSOFT WINDOWS SERVER 2012 R2, IDIOMA ESPAÑOL, LICENCIA PARA 5 USUARIOS , INSTALACION ELECTRONICA DESCARGABLE MCA. MICROSOFT (FACT.12994, CH.859)	9,414.56
1254 1113101153358W01301501 0003	06 PZA SOFTWARE MICROSOFT WINDOWS 8.1, EDICION: PROFESIONAL, ARQUITECTURA:64 BITS, IDIOMA:ESPAÑOL, LICENCIA DE USO, INSTALACION ELECTRONICA DESCARGABLE POR EL USUARIO DEL SITIO WEB, MCA, MICROSOFT (FACT.12994, CH.859)	21,241.92
1254 1113101153358W01301501 0004	07 PZA SOFTWARE DEVELOPER EXPRESS ASP NET, LICENCIA DE USUARIO INCLUYE CADENA DE LOCALIZACION PARA IDIOMA ESPAÑOL 2 AÑOS DE ACTUALIZACIONES Y SUSCRIPCIONES, INSTALACION ELECTRONICA DESCARGABLE POR EL USUARIO DEL SITIO WEB, MCA DEVEXPRESS.(FACT. 12994, CH.859)	187,011.72
1254 1113101153358W01301501 0005	02 SOFTWARE RED GATE NET DEVELOPER BUNDLE : LICENCIA DE USUARIO INCLUYE MONITOR DE DESEMPEÑO, MONITOR DE MEMORIA HERRAMIENTAS DE OPTIMIZACION Y DEPURACION, INSTALACION ELECTRONICA DESCARGABLE POR EL USUARIO DEL SITIO WEB DEL FABRICANTE, MCA. RED GATE (FACT. 12294, CH.859)	42,291.28
1254 1113101153358W01301501 0006	01 SOFTWARE MICROSOFT EXCHANGE SERVVER VERSION ; 2016, EDICION ENTERPRISE, IDIOMA ESPAÑOL, LICENCIA PARA I SERVIDOR CAPACIDAD PARA 100 MAILBOXES, INSTALACION ELECTRONICA DESCARGABLE POR EL USUARIO DEL SITIO WEB DEL FABRICANTE MICROSOFT, MCA: MICROSOFT( FACT.12994, CH.859)	24,107.12
1254 1113101153358W01301501 0007	06 PZA LICENCIAMIENTO MICROSOFT VISUAL STUDIO, VERSION 2015, EDICION PROFESIONAL CON MSDN, SUSCRIPCION SOFTWARE ASSURANCE POR 4 AÑOS TIPO DE LICENCIAMIENTO OPEN GOBIERNO, IDIOMA , ESPAÑOL ARQUITECTURA : 32 BITS INSTALACION ELECTRONICA DESCARGABLE POR EL USUARIO DEL SITIO WEB DEL FABRICANTE MICROSOFT ,MCA MICROSOFT(FACT.12994, CH.859)	196,800.96

**SISTEMA CONTABLE 2023**  
**RELACIÓN DE ACTIVOS INTANGIBLES QUE COMPONEN SU PATRIMONIO**  
**Cuenta Pública al 31 de diciembre de 2023**

Página 3 de 3

Hora: 10:05:44a. m.

Fecha: 07/03/2024

Código	Descripción del Bien	Valor en Libros
1254 1113101153358W01301501 0008	03 PZA LICENCIAMIENTO MICROSOFT SQL SERVER, VERSION 2014, EDICION ESTANDAR, IDIOMA ESPAÑOL LICENCIA DE USO PARA 2 NUCLEOS (CORES), TIPO DE LICENCIAMIENTO, OPEN GOBIERNO, ARQUITECTURA 64 BITS, INSTALACION ELECTRONICA DESCARGABLE POR EL USUARIO DEL SITIO WEB DEL FABRICANTE MICROSOFT, MCA MICROSOFT, (FACT.12994, CH.859)	149,688.72
1254 1113101153358W01301501 0009	100 PZA SOFTWARE MICROSOT REMOTE DESKTOP SERVICE CLIENT: PARA WINDOWS SERVER 2012 R2 MARCA MICROSOFT (FACT.12994, CH.859)	76,676.00