

SISTEMA CONTABLE 2023
ESTADO DE SITUACIÓN FINANCIERA
AL 31 DE DICIEMBRE DEL 2023
 (Cifras en Pesos)

| Concepto | 2023 | 2022 | Concepto | 2023 | 2022 |
|---|-------------------|-------------------|---|-------------------|-------------------|
| ACTIVO | | | PASIVO | | |
| Activo Circulante | | | Pasivo Circulante | | |
| Efectivo y Equivalentes | 59,438.09 | 196,097.42 | Cuentas por Pagar a Corto Plazo | 41,902.81 | 37,437.73 |
| Derechos a Recibir Efectivo o Equivalentes | 0.00 | 0.00 | Documentos por Pagar a Corto Plazo | 0.00 | 0.00 |
| Derechos a Recibir Bienes o Servicios | 0.00 | 0.00 | Porción a Corto Plazo de la Deuda Pública a Largo Plazo | 0.00 | 0.00 |
| Inventarios | 0.00 | 0.00 | Títulos y Valores a Corto Plazo | 0.00 | 0.00 |
| Almacenes | 0.00 | 0.00 | Pasivos Diferidos a Corto Plazo | 0.00 | 0.00 |
| Estimación por Pérdida o Deterioro de Activos Circulantes | 0.00 | 0.00 | Fondos y Bienes de Terceros en Garantía y/o Administración a Corto Plazo | 0.01 | 149,450.88 |
| Otros Activos Circulantes | 0.00 | 0.00 | Provisiones a Corto Plazo | 0.00 | 0.00 |
| | | | Otros Pasivos a Corto Plazo | 0.00 | 0.00 |
| Total de Activos Circulantes | 59,438.09 | 196,097.42 | Total de Pasivos Circulantes | 41,902.82 | 186,888.61 |
| Activo No Circulante | | | Pasivo No Circulante | | |
| Inversiones Financieras a Largo Plazo | 0.00 | 0.00 | Cuentas por Pagar a Largo Plazo | 0.00 | 0.00 |
| Derechos a Recibir Efectivo o Equivalentes a Largo Plazo | 0.00 | 0.00 | Documentos por Pagar a Largo Plazo | 0.00 | 0.00 |
| Bienes Inmuebles, Infraestructura y Construcciones en Proceso | 0.00 | 0.00 | Deuda Pública a Largo Plazo | 0.00 | 0.00 |
| Bienes Muebles | 111,490.00 | 165,897.32 | Pasivos Diferidos a Largo Plazo | 0.00 | 543,241.15 |
| Activos Intangibles | 0.00 | 0.00 | Fondos y Bienes de Terceros en Garantía y/o Administración a Largo Plazo | 3,995.73 | 3,995.73 |
| Depreciación, Deterioro y Amortización Acumulada de Bienes | (46,272.00) | (78,095.53) | Provisiones a Largo Plazo | 0.00 | 0.00 |
| Activos Diferidos | 0.00 | 543,241.15 | | | |
| Estimación por Pérdida o Deterioro de Activos no Circulantes | 0.00 | 0.00 | | | |
| Otros Activos no Circulantes | 0.00 | 0.00 | | | |
| Total de Activos No Circulantes | 65,218.00 | 631,042.94 | Total de Pasivos No Circulantes | 3,995.73 | 547,236.88 |
| | | | Total del Pasivo | 45,898.55 | 734,125.49 |
| Total del Activo | 124,656.09 | 827,140.36 | HACIENDA PÚBLICA / PATRIMONIO | | |
| | | | Hacienda Pública/Patrimonio Contribuido | | |
| | | | | 0.00 | 0.00 |
| | | | Aportaciones | 0.00 | 0.00 |
| | | | Donaciones de Capital | 0.00 | 0.00 |
| | | | Actualización de la Hacienda Pública/Patrimonio | 0.00 | 0.00 |
| | | | Hacienda Pública/Patrimonio Generado | | |
| | | | | 78,757.54 | 93,014.87 |
| | | | Resultados del Ejercicio (Ahorro/Desahorro) | (9,048.52) | (17,375.01) |
| | | | Resultados de Ejercicios Anteriores | 87,806.06 | 110,389.88 |
| | | | Revalúos | 0.00 | 0.00 |
| | | | Reservas | 0.00 | 0.00 |
| | | | Rectificaciones de Resultados de Ejercicios Anteriores | 0.00 | 0.00 |
| | | | Exceso o Insuficiencia en la Actualización de la Hacienda Pública/Patrimonio | | |
| | | | | 0.00 | 0.00 |
| | | | Resultado por Posición Monetaria | 0.00 | 0.00 |
| | | | Resultado por Tenencia de Activos no Monetarios | 0.00 | 0.00 |
| | | | Total Hacienda Pública/Patrimonio | 78,757.54 | 93,014.87 |
| | | | Total del Pasivo y Hacienda Pública/Patrimonio | 124,656.09 | 827,140.36 |

SISTEMA CONTABLE 2023
ESTADO DE ACTIVIDADES
DEL 1o. DE ENERO AL 31 DE DICIEMBRE DE 2023
 (Cifras en Pesos)

| Concepto | 2023 | 2022 |
|---|---------------------|---------------------|
| INGRESOS Y OTROS BENEFICIOS | | |
| <i>Ingresos de Gestión</i> | 0.00 | 0.00 |
| Impuestos | 0.00 | 0.00 |
| Cuotas y Aportaciones de Seguridad Social | 0.00 | 0.00 |
| Contribuciones de Mejoras | 0.00 | 0.00 |
| Derechos | 0.00 | 0.00 |
| Productos | 0.00 | 0.00 |
| Aprovechamientos | 0.00 | 0.00 |
| Ingresos por Venta de Bienes y Prestación de Servicios | 0.00 | 0.00 |
| <i>Participaciones, Aportaciones, Convenios, Incentivos Derivados de la Colaboración Fiscal, Fondos Distintos de Aportaciones, Transferencias, Asignaciones, Subsidios y Subvenciones, y Pensiones y Jubilaciones</i> | 8,313,221.93 | 6,702,203.93 |
| Participaciones, Aportaciones, Convenios, Incentivos Derivados de la Colaboración Fiscal y Fondos Distintos de Aportaciones | 0.00 | 0.00 |
| Transferencias, Asignaciones, Subsidios y Subvenciones, y Pensiones y Jubilaciones | 8,313,221.93 | 6,702,203.93 |
| <i>Otros Ingresos y Beneficios</i> | 0.79 | 0.10 |
| Ingresos Financieros | 0.00 | 0.00 |
| Incremento por Variación de Inventarios | 0.00 | 0.00 |
| Disminución del Exceso de Estimaciones por Pérdida o Deterioro u Obsolescencia | 0.00 | 0.00 |
| Disminución del Exceso de Provisiones | 0.00 | 0.00 |
| Otros Ingresos y Beneficios Varios | 0.79 | 0.10 |
| Total de Ingresos y Otros Beneficios | 8,313,222.72 | 6,702,204.03 |
| GASTOS Y OTRAS PÉRDIDAS | | |
| <i>Gastos de Funcionamiento</i> | 5,852,909.99 | 5,148,012.58 |
| Servicios Personales | 5,047,212.90 | 4,346,969.40 |
| Materiales y Suministros | 187,125.34 | 178,287.43 |
| Servicios Generales | 618,571.75 | 622,755.75 |
| <i>Transferencias, Asignaciones, Subsidios y Otras Ayudas</i> | 2,446,777.46 | 1,548,982.64 |
| Transferencias Internas y Asignaciones al Sector Público | 0.00 | 0.00 |
| Transferencias al Resto del Sector Público | 0.00 | 0.00 |
| Subsidios y Subvenciones | 108,183.55 | 112,327.62 |
| Ayudas Sociales | 2,338,593.91 | 1,436,655.02 |
| Pensionamientos y Jubilaciones | 0.00 | 0.00 |
| Transferencias a Fideicomisos, Mandatos y Contratos Análogos | 0.00 | 0.00 |
| Transferencias a la Seguridad Social | 0.00 | 0.00 |
| Donativos | 0.00 | 0.00 |
| Transferencias al Exterior | 0.00 | 0.00 |
| <i>Participaciones y Aportaciones</i> | 0.00 | 0.00 |
| Participaciones | 0.00 | 0.00 |
| Aportaciones | 0.00 | 0.00 |
| Convenios | 0.00 | 0.00 |
| <i>Intereses, Comisiones y Otros Gastos de la Deuda Pública</i> | 0.00 | 0.00 |
| Intereses de la Deuda Pública | 0.00 | 0.00 |
| Comisiones de la Deuda Pública | 0.00 | 0.00 |
| Gastos de la Deuda Pública | 0.00 | 0.00 |
| Costo por Coberturas | 0.00 | 0.00 |
| Apoyos Financieros | 0.00 | 0.00 |
| <i>Otros Gastos y Pérdidas Extraordinarias</i> | 22,583.79 | 22,583.82 |
| Estimaciones, Depreciaciones, Deterioros, Obsolescencia y Amortizaciones | 22,583.79 | 22,583.82 |
| Provisiones | 0.00 | 0.00 |
| Disminución de Inventarios | 0.00 | 0.00 |
| Otros Gastos | 0.00 | 0.00 |
| <i>Inversión Pública</i> | 0.00 | 0.00 |
| Inversión Pública no Capitalizable | 0.00 | 0.00 |
| Total de Gastos y Otras Pérdidas | 8,322,271.24 | 6,719,579.04 |
| Resultados del Ejercicio (Ahorro/Desahorro) | (9,048.52) | (17,375.01) |

INSTITUTO DE PROTECCIÓN SOCIAL Y BENEFICENCIA PÚBLICA DEL ESTADO DE CHIAPAS
**SISTEMA CONTABLE 2023
 ESTADO DE VARIACIÓN EN LA HACIENDA PÚBLICA
 DEL 01 DE ENERO AL 31 DE DICIEMBRE DE 2023**

(Cifras en Pesos)

Página 1 de 1

Fecha:

06/03/2024

| Concepto | Hacienda Pública / Patrimonio Contribuido | Hacienda Pública / Patrimonio Generado de Ejercicios Anteriores | Hacienda Pública / Patrimonio Generado del Ejercicio | Exceso o Insuficiencia en la Actualización de la Hacienda Pública/Patrimonio | Total |
|--|---|---|--|--|--------------------|
| Hacienda Pública / Patrimonio Contribuido Neto de 2022 | 0.00 | | | | 0.00 |
| Aportaciones | 0.00 | | | | 0.00 |
| Donaciones de Capital | 0.00 | | | | 0.00 |
| Actualización de la Hacienda Pública/Patrimonio | 0.00 | | | | 0.00 |
| Hacienda Pública / Patrimonio Generado Neto de 2022 | | 110,389.88 | (17,375.01) | | 93,014.87 |
| Resultados del Ejercicio (Ahorro/Desahorro) | | | (17,375.01) | | (17,375.01) |
| Resultado de Ejercicios Anteriores | | 110,389.88 | | | 110,389.88 |
| Revalúos | | 0.00 | | | 0.00 |
| Reservas | | 0.00 | | | 0.00 |
| Rectificaciones de Resultados de Ejercicios Anteriores | | 0.00 | | | 0.00 |
| Exceso o Insuficiencia en la Actualización de la Hacienda Pública / Patrimonio Neto de 2022 | | | | 0.00 | 0.00 |
| Resultado por Posición Monetaria | | | | 0.00 | 0.00 |
| Resultado por Tenencia de Activos no Monetarios | | | | 0.00 | 0.00 |
| Hacienda Pública / Patrimonio Neto Final de 2022 | 0.00 | 110,389.88 | (17,375.01) | 0.00 | 93,014.87 |
| Cambios en la Hacienda Pública / Patrimonio Contribuido Neto de 2023 | 0.00 | | | | 0.00 |
| Aportaciones | 0.00 | | | | 0.00 |
| Donaciones de Capital | 0.00 | | | | 0.00 |
| Actualización de la Hacienda Pública/Patrimonio | 0.00 | | | | 0.00 |
| Variaciones de la Hacienda Pública / Patrimonio Generado Neto de 2023 | | (22,583.82) | 8,326.49 | | (14,257.33) |
| Resultados del Ejercicio (Ahorro/Desahorro) | | | (9,048.52) | | (9,048.52) |
| Resultados de Ejercicios Anteriores | | (22,583.82) | 17,375.01 | | (5,208.81) |
| Revalúos | | | 0.00 | | 0.00 |
| Reservas | | | 0.00 | | 0.00 |
| Rectificaciones de Resultados de Ejercicios Anteriores | | | 0.00 | | 0.00 |
| Cambios en el Exceso o Insuficiencia en la Actualización de la Hacienda Pública / Patrimonio Neto de 2023 | | | | 0.00 | 0.00 |
| Resultado por Posición Monetaria | | | | 0.00 | 0.00 |
| Resultado por Tenencia de Activos no Monetarios | | | | 0.00 | 0.00 |
| Hacienda Pública / Patrimonio Neto Final de 2023 | 0.00 | 87,806.06 | (9,048.52) | 0.00 | 78,757.54 |

SISTEMA CONTABLE 2023
ESTADO DE CAMBIOS EN LA SITUACIÓN FINANCIERA
DEL 1o. DE ENERO AL 31 DE DICIEMBRE DE 2023
 (Cifras en Pesos)

Página 1 de 1

Fecha: 06/03/2024

| Concepto | Origen | Aplicación |
|---|-------------------|-------------------|
| ACTIVO | 734,307.80 | 31,823.53 |
| Activo Circulante | 136,659.33 | 0.00 |
| Efectivo y Equivalentes | 136,659.33 | 0.00 |
| Derechos a Recibir Efectivo o Equivalentes | 0.00 | 0.00 |
| Derechos a Recibir Bienes o Servicios | 0.00 | 0.00 |
| Inventarios | 0.00 | 0.00 |
| Almacenes | 0.00 | 0.00 |
| Estimación por Pérdida o Deterioro de Activos Circulantes | 0.00 | 0.00 |
| Otros Activos Circulantes | 0.00 | 0.00 |
| Activo No Circulante | 597,648.47 | 31,823.53 |
| Inversiones Financieras a Largo Plazo | 0.00 | 0.00 |
| Derechos a Recibir Efectivo o Equivalentes a Largo Plazo | 0.00 | 0.00 |
| Bienes Inmuebles, Infraestructura y Construcciones en Proceso | 0.00 | 0.00 |
| Bienes Muebles | 54,407.32 | 0.00 |
| Activos Intangibles | 0.00 | 0.00 |
| Depreciación, Deterioro y Amortización Acumulada de Bienes | 0.00 | 31,823.53 |
| Activos Diferidos | 543,241.15 | 0.00 |
| Estimación por Pérdida o Deterioro de Activos no Circulantes | 0.00 | 0.00 |
| Otros Activos no Circulantes | 0.00 | 0.00 |
| PASIVO | 4,465.08 | 692,692.02 |
| Pasivo Circulante | 4,465.08 | 149,450.87 |
| Cuentas por Pagar a Corto Plazo | 4,465.08 | 0.00 |
| Documentos por Pagar a Corto Plazo | 0.00 | 0.00 |
| Porción a Corto Plazo de la Deuda Pública a Largo Plazo | 0.00 | 0.00 |
| Títulos y Valores a Corto Plazo | 0.00 | 0.00 |
| Pasivos Diferidos a Corto Plazo | 0.00 | 0.00 |
| Fondos y Bienes de Terceros en Garantía y/o Administración a Corto Plazo | 0.00 | 149,450.87 |
| Provisiones a Corto Plazo | 0.00 | 0.00 |
| Otros Pasivos a Corto Plazo | 0.00 | 0.00 |
| Pasivo No Circulante | 0.00 | 543,241.15 |
| Cuentas a Pagar a Largo Plazo | 0.00 | 0.00 |
| Documentos por Pagar a Largo Plazo | 0.00 | 0.00 |
| Deuda Pública a Largo Plazo | 0.00 | 0.00 |
| Pasivos Diferidos a Largo Plazo | 0.00 | 543,241.15 |
| Fondos y Bienes de Terceros en Garantía y/o Administración a Largo Plazo | 0.00 | 0.00 |
| Provisiones a Largo Plazo | 0.00 | 0.00 |
| HACIENDA PÚBLICA/PATRIMONIO | 8,326.49 | 22,583.82 |
| Hacienda Pública/Patrimonio Contribuido | 0.00 | 0.00 |
| Aportaciones | 0.00 | 0.00 |
| Donaciones de Capital | 0.00 | 0.00 |
| Actualización de la Hacienda Pública/Patrimonio | 0.00 | 0.00 |
| Hacienda Pública/Patrimonio Generado | 8,326.49 | 22,583.82 |
| Resultados del Ejercicio (Ahorro/Desahorro) | 8,326.49 | 0.00 |
| Resultados de Ejercicios Anteriores | 0.00 | 22,583.82 |
| Revalúos | 0.00 | 0.00 |
| Reservas | 0.00 | 0.00 |
| Rectificaciones de Resultados de Ejercicios Anteriores | 0.00 | 0.00 |
| Exceso o Insuficiencia en la Actualización de la Hacienda Pública/Patrimonio | 0.00 | 0.00 |
| Resultado por Posición Monetaria | 0.00 | 0.00 |
| Resultado por Tenencia de Activos no Monetarios | 0.00 | 0.00 |

SISTEMA CONTABLE 2023
ESTADO DE FLUJOS DE EFECTIVO
DEL 01 DE ENERO AL 31 DE DICIEMBRE DE 2023
 (Cifras en Pesos)

Página 1 de 1

Fecha: 06/03/2024

| Concepto | 2023 | 2022 |
|---|---------------------|---------------------|
| Flujos de Efectivo de las Actividades de Operación | | |
| Origen | 8,313,222.72 | 6,702,204.03 |
| Impuestos | 0.00 | 0.00 |
| Cuotas y Aportaciones de Seguridad Social | 0.00 | 0.00 |
| Contribuciones de Mejoras | 0.00 | 0.00 |
| Derechos | 0.00 | 0.00 |
| Productos | 0.00 | 0.00 |
| Aprovechamientos | 0.00 | 0.00 |
| Ingresos por Venta de Bienes y Prestación de Servicios | 0.00 | 0.00 |
| Participaciones, Aportaciones, Convenios, Incentivos Derivados de la Colaboración Fiscal y Fondos Distintos de Aportaciones | 0.00 | 0.00 |
| Transferencias, Asignaciones, Subsidios y Subvenciones, y Pensiones y Jubilaciones | 0.00 | 0.00 |
| Otros Orígenes de Operación | 8,313,222.72 | 6,702,204.03 |
| Aplicación | 8,322,271.24 | 6,719,579.04 |
| Servicios Personales | 5,047,212.90 | 4,346,969.40 |
| Materiales y Suministros | 187,125.34 | 178,287.43 |
| Servicios Generales | 618,571.75 | 622,755.75 |
| Transferencias Internas y Asignaciones al Sector Público | 0.00 | 0.00 |
| Trasferencias al Resto del Sector Público | 0.00 | 0.00 |
| Subsidios y Subvenciones | 108,183.55 | 112,327.62 |
| Ayudas Sociales | 2,338,593.91 | 1,436,655.02 |
| Pensiones y Jubilaciones | 0.00 | 0.00 |
| Transferencias a Fideicomisos, Mandatos y Contratos Análogos | 0.00 | 0.00 |
| Transferencias a la Seguridad Social | 0.00 | 0.00 |
| Donativos | 0.00 | 0.00 |
| Transferencias al Exterior | 0.00 | 0.00 |
| Participaciones | 0.00 | 0.00 |
| Aportaciones | 0.00 | 0.00 |
| Convenios | 0.00 | 0.00 |
| Otras Aplicaciones de Operación | 22,583.79 | 22,583.82 |
| Flujos Netos de Efectivo de las Actividades de Operación | (9,048.52) | (17,375.01) |
| Flujos de Efectivo de las Actividades de Inversión | | |
| Origen | 615,023.48 | 65,336.13 |
| Bienes Inmuebles, Infraestructura y Construcciones en Proceso | 0.00 | 0.00 |
| Bienes Muebles | 54,407.32 | 0.00 |
| Otros Orígenes de Inversión | 560,616.16 | 65,336.13 |
| Aplicación | 54,407.35 | 26,752.07 |
| Bienes Inmuebles, Infraestructura y Construcciones en Proceso | 0.00 | 0.00 |
| Bienes Muebles | 0.00 | 0.00 |
| Otras Aplicaciones de Inversión | 54,407.35 | 26,752.07 |
| Flujos Netos de Efectivo de las Actividades de Inversión | 560,616.13 | 38,584.06 |
| Flujos de Efectivo de las Actividades de Financiamiento | | |
| Origen | 5,465.08 | 460.00 |
| Endeudamiento Neto | 0.00 | 0.00 |
| Interno | 0.00 | 0.00 |
| Externo | 0.00 | 0.00 |
| Otros Orígenes de Financiamiento | 5,465.08 | 460.00 |
| Aplicación | 693,692.02 | 428,518.00 |
| Servicios de la Deuda | 0.00 | 0.00 |
| Interno | 0.00 | 0.00 |
| Externo | 0.00 | 0.00 |
| Otras Aplicaciones de Financiamiento | 693,692.02 | 428,518.00 |
| Flujos Netos de Efectivo por Actividades de Financiamiento | (688,226.94) | (428,058.00) |
| Incremento/Disminución Neta en el Efectivo y Equivalentes al Efectivo | (136,659.33) | (406,848.95) |
| Efectivo y Equivalentes al Efectivo al Inicio del Ejercicio | 196,097.42 | 602,946.37 |
| Efectivo y Equivalentes al Efectivo al Final del Ejercicio | 59,438.09 | 196,097.42 |

SISTEMA CONTABLE 2023
ESTADO ANALITICO DEL ACTIVO
DEL 01 DE ENERO AL 31 DE DICIEMBRE DEL 2023
 (Cifras en Pesos)

Fecha: 06/03/2024
 Página 1 de 1

| Concepto | Saldo Inicial | Cargos del Período | Abonos del Período | Saldo Final | Variación del Período |
|---|-------------------|---------------------|----------------------|-------------------|-----------------------|
| ACTIVO | 827,140.36 | 9,497,667.15 | 10,200,151.42 | 124,656.09 | (702,484.27) |
| ACTIVO CIRCULANTE | 196,097.42 | 9,439,213.18 | 9,575,872.51 | 59,438.09 | (136,659.33) |
| Efectivo y Equivalentes | 196,097.42 | 8,994,845.96 | 9,131,505.29 | 59,438.09 | (136,659.33) |
| Derechos a Recibir Efectivo o Equivalentes | 0.00 | 444,367.22 | 444,367.22 | 0.00 | 0.00 |
| Derechos a Recibir Bienes o Servicios | 0.00 | 0.00 | 0.00 | 0.00 | 0.00 |
| Inventarios | 0.00 | 0.00 | 0.00 | 0.00 | 0.00 |
| Almacenes | 0.00 | 0.00 | 0.00 | 0.00 | 0.00 |
| Estimación por Pérdida o Deterioro de Activos Circulantes | 0.00 | 0.00 | 0.00 | 0.00 | 0.00 |
| Otros Activos Circulantes | 0.00 | 0.00 | 0.00 | 0.00 | 0.00 |
| ACTIVO NO CIRCULANTE | 631,042.94 | 58,453.97 | 624,278.91 | 65,218.00 | (565,824.94) |
| Inversiones Financieras a Largo Plazo | 0.00 | 0.00 | 0.00 | 0.00 | 0.00 |
| Derechos a Recibir Efectivo o Equivalentes a Largo Plazo | 0.00 | 0.00 | 0.00 | 0.00 | 0.00 |
| Bienes Inmuebles, Infraestructura y Construcciones en Proceso | 0.00 | 0.00 | 0.00 | 0.00 | 0.00 |
| Bienes Muebles | 165,897.32 | 0.00 | 54,407.32 | 111,490.00 | (54,407.32) |
| Activos Intangibles | 0.00 | 0.00 | 0.00 | 0.00 | 0.00 |
| Depreciación, Deterioro y Amortización Acumulada de Bienes | (78,095.53) | 55,950.14 | 24,126.61 | (46,272.00) | 31,823.53 |
| Activos Diferidos | 543,241.15 | 2,503.83 | 545,744.98 | 0.00 | (543,241.15) |
| Estimación por Pérdida o Deterioro de Activos no Circulantes | 0.00 | 0.00 | 0.00 | 0.00 | 0.00 |
| Otros Activos no Circulantes | 0.00 | 0.00 | 0.00 | 0.00 | 0.00 |

| DENOMINACIÓN DE LAS DEUDAS | MONEDA DE CONTRATACIÓN | INSTITUCIÓN O PAIS ACREEDOR | SALDO INICIAL DEL PERÍODO | SALDO FINAL DEL PERÍODO |
|--|------------------------|-----------------------------|---------------------------|-------------------------|
| DEUDA PÚBLICA | | | | |
| Corto Plazo | | | | |
| Deuda Interna | | | 0.00 | 0.00 |
| Instituciones de Crédito | | | | |
| BBVA MEXICO, S.A. | Moneda Nacional | México | 0.00 | 0.00 |
| BANOBRAS, S.N.C. | Moneda Nacional | México | 0.00 | 0.00 |
| BANORTE, S.A. | Moneda Nacional | México | 0.00 | 0.00 |
| INTERACCIONES, S.A. | Moneda Nacional | México | 0.00 | 0.00 |
| SANTANDER, S.A. | Moneda Nacional | México | 0.00 | 0.00 |
| SCOTIABANK INVERLAT, S.A. | Moneda Nacional | México | 0.00 | 0.00 |
| Títulos y Valores | Moneda Nacional | México | 0.00 | 0.00 |
| Arrendamientos Financieros | Moneda Nacional | México | 0.00 | 0.00 |
| Deuda Externa | | | 0.00 | 0.00 |
| Organismos Financieros Internacionales | | | | |
| Deuda Bilateral | | | | |
| Títulos y Valores | | | | |
| Arrendamientos Financieros | | | | |
| Subtotal de Deuda Pública a Corto Plazo | | | 0.00 | 0.00 |
| Largo Plazo | | | | |
| Deuda Interna | | | 0.00 | 0.00 |
| Instituciones de Crédito | | | | |
| BBVA MEXICO, S.A. | Moneda Nacional | México | 0.00 | 0.00 |
| BANOBRAS, S.N.C. | Moneda Nacional | México | 0.00 | 0.00 |
| BANORTE, S.A. | Moneda Nacional | México | 0.00 | 0.00 |
| SANTANDER, S.A. | Moneda Nacional | México | 0.00 | 0.00 |
| Títulos y Valores | Moneda Nacional | México | 0.00 | 0.00 |
| Arrendamientos Financieros | Moneda Nacional | México | 0.00 | 0.00 |
| Deuda Externa | | | 0.00 | 0.00 |
| Organismos Financieros Internacionales | | | | |
| Deuda Bilateral | | | | |
| Títulos y Valores | | | | |
| Arrendamientos Financieros | | | | |
| Subtotal de Deuda Pública a Largo Plazo | | | 0.00 | 0.00 |
| Total de Otros Pasivos | Moneda Nacional | México | 734,125.49 | 45,898.55 |
| Total de Deuda Pública y Otros Pasivos | | | 734,125.49 | 45,898.55 |

GOBIERNO CONSTITUCIONAL DEL ESTADO DE CHIAPAS
INSTITUTO DE PROTECCIÓN SOCIAL Y BENEFICENCIA PÚBLICA DEL ESTADO DE
CHIAPAS

SISTEMA CONTABLE 2023
INFORME SOBRE PASIVOS CONTINGENTES
DEL 1o. DE ENERO AL 31 DE DICIEMBRE DE 2023

Página 1 de 1
Fecha: 06/03/2024

De conformidad a las Principales Reglas de Registro y Valoración del Patrimonio (Elementos Generales), emitidas por el Consejo Nacional de Armonización Contable, publicadas en el capítulo reformado en el Diario Oficial de la Federación el 06 de octubre del 2014, y última reforma del 23 de diciembre de 2020, los Pasivos Contingentes consideran:

- a) Una obligación posible, surgida a raíz de sucesos pasados, cuya existencia ha de ser confirmada sólo por la ocurrencia, o en su caso, por la no ocurrencia, de uno o más eventos inciertos en el futuro, que no están enteramente bajo el control del Ente Público.
- b) Una obligación presente, surgida a raíz de sucesos pasados, que no se ha reconocido contablemente porque: no es probable que la entidad tenga que satisfacerla, desprendiéndose de recursos que incorporen beneficios económicos; o bien el importe de la obligación no pueda ser medido con la suficiente fiabilidad.

Al respecto, se informa que éste Ente Público a esta fecha **NO cuenta con Pasivos Contingentes** significativos pendientes de pago, ya que estos se reconocen y se liquidan en el transcurso del ejercicio, en la vigencia del presupuesto.

NOTAS A LOS ESTADOS FINANCIEROS

Introducción

Atendiendo a lo establecido por el artículo 17 de la Ley General de Contabilidad Gubernamental, cada ente público es responsable de su contabilidad, de la operación del sistema y en consecuencia de la información que proporciona para la integración de la Cuenta Pública.

De conformidad al artículo 46, fracción I, inciso g), 47, 48 y 49 de la Ley General de Contabilidad Gubernamental, así como, a la normatividad emitida por el Consejo Nacional de Armonización Contable, a continuación, se presentan las notas a los estados financieros del Instituto de Protección Social y Beneficencia Pública del Estado de Chiapas, correspondiente al 31 de diciembre de 2023, con los siguientes apartados:

- Notas de Gestión Administrativa,
- Notas de Desglose, y
- Notas de Memoria (Cuentas de Orden).

NOTAS DE GESTIÓN ADMINISTRATIVA

1.- Autorización e Historia

a) Fecha de Creación del Ente Público

Instituto de Protección Social y Beneficencia Pública del Estado de Chiapas; El 13 de diciembre de 1995, se crea la Administración de la Beneficencia Pública Estatal, como órgano administrativo desconcentrado, dependiente de la Secretaría de Salud del Estado de Chiapas, mismo que en pleno funcionamiento contribuyera con los Sistemas Nacional y Estatal de Salud, para ampliar la cobertura regional y elevar la calidad de los servicios médicos asistenciales.

El 07 de enero de 1998, cambia de denominación, mediante el Acuerdo de Coordinación para la Descentralización Integral de los Servicios de Salud en el Estado de Chiapas, el cual establece la creación de la Administración del Patrimonio de la Beneficencia Pública Estatal, adscrita al organismo descentralizado denominado Instituto de Salud, con atribuciones para normar y operar el Sistema Estatal de Cuotas de Recuperación, así como vigilar su cumplimiento.

Se crea con fecha 07 de marzo de 2007, mediante Decreto el Instituto de Protección Social y Beneficencia Pública del Estado de Chiapas, Publicado en el Periódico Oficial del Estado No.016, Tomo III, para dar cumplimiento al Decreto, la Secretaría de Hacienda emitió Dictamen No. SA/SUBDAT/DDA/280/2007, de fecha 30 de julio de 2007.

b) Principales Cambios en su Estructura

Con la creación del Instituto de Protección Social y Beneficencia Pública del Estado de Chiapas; la estructura organizacional oficialmente fue autorizada por la Secretaría de Hacienda a partir del 16 de marzo de 2007, mediante dictamen No. SA/SUBDAT/DDA/280/2007, de fecha 15 de agosto de 2007;

por lo cual a partir de su autorización este Instituto fue incorporado a la Administración Centralizada de Gobierno del Estado.

2.- Panorama Económico y Financiero

La situación económica y financiera del Instituto de Protección Social y Beneficencia Pública del Estado de Chiapas fue aceptable durante el período; debido a que fueron tomados en cuenta todos los lineamientos y normas emitidos por el Consejo Nacional de Armonización Contable (CONAC), y los recursos ministrados por la Secretaría de Hacienda fueron presupuestados y erogados de manera adecuada tanto presupuestal, contable y financiera, sin embargo existen partidas por regularizar debido a los pagos que realizó la Tesorería de la Secretaría de Hacienda por concepto de gastos de operación.

3.- Organización y Objeto Social

a) Objeto Social

El Instituto de Protección Social y Beneficencia Pública del Estado de Chiapas, tiene como objeto, apoyar los programas asistenciales de la Secretaría de Salud y del Instituto de Salud en el Estado, así como prestar los servicios de asistencia social a los grupos vulnerables y carentes de seguridad social.

b) Principal Actividad

Instrumentar programas orientados a la población abierta, que permitan mejorar el nivel de vida, el bienestar social, acercar los servicios de salud a los discapacitados, a los grupos vulnerables y a los habitantes de escasos recursos económicos y sin seguridad social, y así lograr su reincorporación a la vida productiva.

c) Ejercicio Fiscal

Ejercicio 2023

d) Régimen Jurídico

El Instituto de Protección Social y Beneficencia Pública del Estado de Chiapas; Conforme a lo establecido en la Constitución Política del Estado de Chiapas, la Ley Orgánica de la Administración Pública del Estado de Chiapas, al Código de la Hacienda Pública para el Estado de Chiapas, Ley de Salud del Estado de Chiapas y Decreto de Creación del Instituto de Protección social y beneficencia Pública del Estado de Chiapas, Publicado en el Periódico Oficial del Estado No.016 de fecha 07 de Marzo de 2007, en donde se denomina que es un Órgano Administrativo Desconcentrado, cuyo propósito es el de coadyuvar con los sistemas Estatal y Nacional de Salud, a ampliar la cobertura regional de los servicios médicos asistenciales, así como elevar la calidad de los mismos; por otra parte sientan las bases para el otorgamiento de ayuda y servicios para los individuos más necesitados.

e) Consideraciones Fiscales del Ente

El Instituto de Protección Social y Beneficencia Pública del Estado de Chiapas, se ubica dentro de las personas morales a que se refiere el artículo 95 y 102 de la LISR, pero tiene otras obligaciones como:

- Retención de ISR, Por concepto de Honorarios.
- Retención del 2 % de Impuesto Sobre Nómina por prestación de servicios.

f) Estructura Organizacional Básica

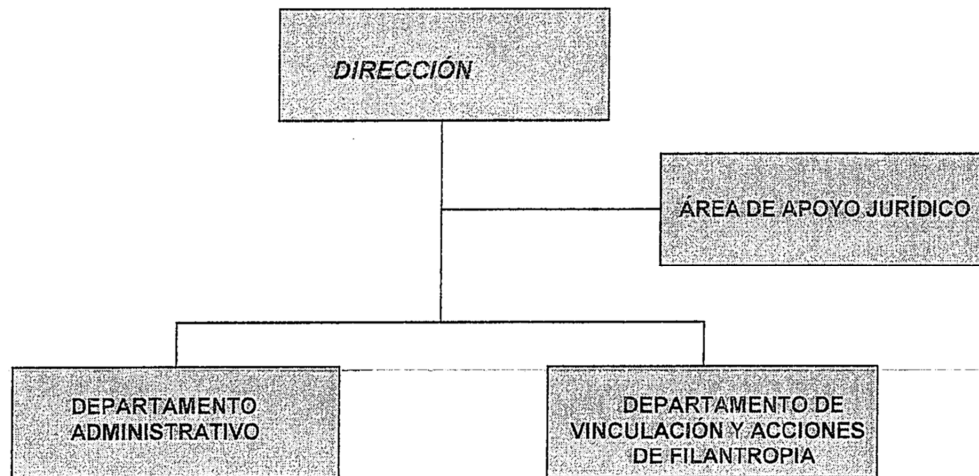

g) Fideicomisos de los cuales es Fideicomitente o Fideicomisario, y Contratos Análogos, incluyendo Mandatos de los cuales es parte

(No Aplica)

4.- Bases de Preparación de los Estados Financieros

Para llevar a cabo la preparación de los Estados Financieros del presente ejercicio se consideró lo siguiente:

a) Si se ha observado la normatividad emitida por el CONAC y las disposiciones legales aplicables.

Se ha observado las disposiciones legales de la Normatividad emitida por el CONAC y la Ley General de Contabilidad Gubernamental (LGCG), siendo congruente con la armonización contable en la emisión de los estados financieros.

b) La normatividad aplicada para el reconocimiento, valuación y revelación de los diferentes rubros de la información financiera, así como las bases de medición utilizadas para la elaboración de los estados financieros; por ejemplo: costo histórico, valor de realización, valor razonable, valor de recuperación o cualquier otro método empleado y los criterios de aplicación de los mismos.

Todas las cuentas que afectan económicamente al Instituto de Protección Social y Beneficencia Pública del Estado de Chiapas, están cuantificados en términos monetarios y se registran al costo histórico. El costo histórico de las operaciones corresponde al monto erogado para su adquisición conforme a la documentación contable original justificativa y comprobatoria.

c) Postulados Básicos de Contabilidad Gubernamental (PBCG).

Las bases de preparación de los estados financieros del Instituto de Protección Social y Beneficencia Pública del Estado de Chiapas, aplican los postulados básicos siguientes:

- 1.- Sustancia Económica
- 2.- Entes Públicos
- 3.- Existencia Permanente

- 4.- Revelación Suficiente
- 5.- Importancia Relativa
- 6.- Registro e Integración Presupuestaria
- 7.- Consolidación de la Información Financiera
- 8.- Devengo Contable
- 9.- Valuación
- 10.- Dualidad Económica
- 11.- Consistencia

d) Normatividad supletoria. En caso de emplear varios grupos de normatividades (normatividades supletorias), deberá realizar la justificación razonable correspondiente, su alineación con los PBCG y a las características cualitativas asociadas descritas en el Marco Conceptual de Contabilidad Gubernamental (MCCG) y sus modificaciones

(No Aplica)

e) Para las Entidades que por primera vez estén implementando la base devengado de acuerdo a la Ley de Contabilidad; deberán revelar las nuevas políticas de reconocimiento, su plan de implementación, revelar los cambios en las políticas, la clasificación y medición de las mismas, así como su impacto en la información financiera, y presentar los últimos estados financieros con la normatividad anteriormente utilizada con las nuevas políticas para fines de comparación en la transición a la base de devengado.

(No Aplica)

5.- Políticas de Contabilidad Significativas

(No Aplica)

6.- Posición en Moneda Extranjera y Protección por Riesgo Cambiario

(No Aplica)

7.- Reporte Analítico del Activo

En las reglas específicas del Registro y Valoración del Patrimonio emitidas por el Consejo Nacional de Armonización Contable, se definió como vida útil de un activo, al periodo durante el que se espera utilizar el activo, además, se menciona que se considerará que un activo tiene una vida útil indefinida cuando, sobre la base de un análisis de todos los factores relevantes, no exista un límite previsible al periodo a lo largo del cual se espera que el activo genere rendimientos económicos o potencial de servicio, o a la utilización en la producción de bienes y servicios públicos. Con base en estas reglas, los activos del Instituto de Protección Social y Beneficencia Pública del Estado de Chiapas, sitúa la valoración de sus bienes tangibles e intangibles aplicando la depreciación y amortización, utilizando el procedimiento establecido por el Consejo Nacional de Armonización Contable (CONAC).

Las principales variaciones que presenta el activo del 1 de enero al 31 de diciembre de 2023, se integra de la siguiente manera:

a) La variación negativa por \$ 136,659.33, del rubro Efectivo y Equivalentes, se debe a que los recursos disponibles en Tesorería, de acuerdo a las ministraciones durante el periodo que se informa, es menor en comparación al ejercicio anterior.

b) La variación negativa por \$ 54,407.32, del rubro de Bienes Muebles, se debe al registro de bajas por deterioro de los bienes, debido al paso del tiempo, durante este periodo que se informa.

c) La variación positiva por \$ 31,823.53, del rubro de Depreciación, Deterioro y Amortización Acumulada de Bienes, se debe a la Depreciación que han sufrido los bienes por el paso del tiempo, durante este periodo que se informa.

d) La variación negativa por \$ 543,241.15, del rubro de Activos Diferidos, se debe a la regularización presupuestal del capítulo 1000 Servicios Personales de ejercicios anteriores, durante este periodo que se informa.

8.- Fideicomisos, Mandatos y Análogos

El Instituto de Protección Social y Beneficencia Pública del Estado de Chiapas no tiene Fideicomisos bajo su responsabilidad o donde se haya hecho aportación de recursos alguna.

9.- Reporte de la Recaudación

(No Aplica)

10.- Información sobre la Deuda y el Reporte Analítico de la Deuda

(No Aplica)

11.- Calificaciones Otorgadas

(No Aplica)

12.- Proceso de Mejora

a) Principales Políticas de Control Interno

Manual de Procedimientos: Contiene información de cada uno de los procedimientos, en rubros tales como su propósito, alcance, políticas y órganos administrativos, responsables de su ejecución, es un instrumento en permanente actualización, dispuesto a incorporar las adecuaciones que realicen los órganos administrativos a sus procesos, así como agregar los nuevos procedimientos derivados de la dinámica organizacional propia del Instituto.

Ley General de Contabilidad Gubernamental (LGCG): Nos establece los criterios generales que rigen la contabilidad gubernamental y la emisión de información financiera, incluyendo la presupuestaria y programática en forma razonable y transparente.

Normatividad Contable: Tiene por objeto efectuar el registro contable de los recursos públicos y la preparación de informes financieros de forma armonizada, que dan transparencia para la interpretación, evaluación, fiscalización y entrega de informes; regulando las operaciones contables.

Normas Presupuestarias: Nos indica cómo se ejecuta el gasto público, administrándolo con eficiencia, eficacia, economía, transparencia y honradez, para rendir cuentas de los recursos públicos, así mismo contribuir a fortalecer la armonización presupuestaria y contable.

b) Medidas de Desempeño Financiero, Metas y Alcance

A través del proceso de armonización contable, se da un cambio trascendental para atender en tiempo y forma el nuevo esquema de la contabilidad gubernamental, logrando resultados en materia de información financiera, transparencia y rendición de cuentas, así como, mantener la liquidez y solvencia económica.

13.- Información por Segmentos

(No Aplica)

14.- Eventos Posteriores al Cierre

(No Aplica)

15.- Partes Relacionadas

“No existen partes relacionadas que pudieran ejercer influencia significativa sobre la toma de decisiones financieras y operativas”

16.- Responsabilidad sobre la Presentación Razonable de la Información Contable

“Bajo protesta de decir verdad declaramos que los Estados Financieros y sus Notas, son razonablemente correctos y son responsabilidad del emisor”

NOTAS DE DESGLOSE

NOTAS AL ESTADO DE ACTIVIDADES

El Estado de Actividades refleja el resultado entre el saldo total de los ingresos captados y el saldo total de los gastos incurridos por el Instituto de Protección Social y Beneficencia Pública del Estado de Chiapas, cuya diferencia positiva o negativa determina el ahorro o desahorro del 1 de enero al 31 de diciembre de 2023, sin considerar la inversión física en Bienes Muebles e Inmuebles, Infraestructura y Construcciones en Proceso. De esta forma el resultado durante este periodo refleja un desahorro por \$ 9,048.52.

Ingresos y Otros Beneficios

Participaciones, Aportaciones, Convenios, Incentivos Derivados de la Colaboración Fiscal, Fondos Distintos de Aportaciones, Transferencias, Asignaciones, Subsidios y Subvenciones, y Pensiones y Jubilaciones

Al 31 de diciembre de 2023, el 15% o más de este rubro está integrado por recursos presupuestales radicados a través de transferencias que la Secretaría de Hacienda realiza con base al presupuesto autorizado, para llevar a cabo las actividades del Instituto de Protección Social y Beneficencia Pública del Estado de Chiapas.

PARTICIPACIONES, APORTACIONES, CONVENIOS, INCENTIVOS DERIVADOS DE LA COLABORACIÓN FISCAL, FONDOS DISTINTOS DE APORTACIONES, TRANSFERENCIAS, ASIGNACIONES, SUBSIDIOS Y SUBVENCIONES, Y PENSIONES Y JUBILACIONES

(Cifras en Pesos)

| CONCEPTO | NATURALEZA | 2023 | 2022 |
|--|------------|------------------------|------------------------|
| Transferencias, Asignaciones, Subsidios y Subvenciones, y Pensiones y Jubilaciones | Acreedora | \$ 8,313,221.93 | \$ 6,702,203.93 |
| SUMAS | | \$ 8,131,221.93 | \$ 6,702,203.93 |

Otros Ingresos y Beneficios

El rubro de Otros Ingresos y Beneficios, corresponden a ingresos obtenidos al 31 de diciembre de 2023. A continuación se explican aquellas que en lo individual representan el 15 % o más del total de las mismas, integrado por: Ingresos Financieros con un importe de \$ 0.79 por concepto de depósito para apertura de cuenta bancaria y por redondeo.

GOBIERNO CONSTITUCIONAL DEL ESTADO DE CHIAPAS
INSTITUTO DE PROTECCIÓN SOCIAL Y BENEFICENCIA PÚBLICA
DEL ESTADO DE CHIAPAS
NOTAS A LOS ESTADOS FINANCIEROS
DEL 1 DE ENERO AL 31 DE DICIEMBRE DE 2023
(Cifras en Pesos)

Página 7 de 17

Fecha: 21/02/2024

| OTROS INGRESOS Y BENEFICIOS | | | |
|---|-------------------|------------------------|------------------------|
| (Cifras en Pesos) | | | |
| CONCEPTO | NATURALEZA | 2023 | 2022 |
| Otros Ingresos y Beneficios Varios | Acreeedora | \$ 0.79 | \$ 0.10 |
| | SUMAS | \$ 0.79 | \$ 0.10 |
| TOTAL DE INGRESOS Y OTROS BENEFICIOS | | \$ 8,313,222.72 | \$ 6,702,204.03 |

Gastos y Otras Pérdidas

Gastos de Funcionamiento

Los gastos de funcionamiento lo integran todas las erogaciones realizadas en la operatividad al 31 de diciembre de 2023, principalmente en los capítulos 1000 Servicios Personales, 2000 Materiales y Suministros, y 3000 Servicios Generales.

Del total de los Gastos de Funcionamiento, se explican aquellas que en lo individual representan el 15 % o más, de la totalidad de las mismas, el cual se integra de la siguiente manera: el importe de \$ 5,047,212.90 correspondiente a pagos de sueldos y salarios del personal que labora en el Instituto de Protección Social y Beneficencia Pública del Estado de Chiapas, correspondiente al 31 de diciembre de 2023.

| GASTOS DE FUNCIONAMIENTO | | |
|---------------------------------|------------------------|------------------------|
| (Cifras en Pesos) | | |
| CONCEPTO | 2023 | 2022 |
| Servicios Personales | \$ 5,047,212.90 | \$ 4,346,969.40 |
| Materiales y Suministros | 187,125.34 | 178,287.43 |
| Servicios Generales | 618,571.75 | 622,755.75 |
| SUMAS | \$ 5,852,909.99 | \$ 5,148,012.58 |

Transferencias, Asignaciones, Subsidios y Otras Ayudas

Las Transferencias, Asignaciones, Subsidios y Otras Ayudas, que en lo individual representan el 15 % o más del total del rubro, lo integran todas las erogaciones realizadas en la operatividad al 31 de diciembre de 2023, principalmente por el importe de \$ 2,338,593.91, por concepto de ayudas sociales a personas.

| TRANSFERENCIAS, ASIGNACIONES, SUBSIDIOS Y OTRAS AYUDAS | | |
|---|------------------------|------------------------|
| (Cifras en Pesos) | | |
| CONCEPTO | 2023 | 2022 |
| Subsidios y Subvenciones | \$ 108,183.55 | \$ 112,327.62 |
| Ayudas Sociales | 2,338,593.91 | 1,436,655.02 |
| SUMAS | \$ 2,446,777.46 | \$ 1,548,982.64 |

Otros Gastos y Pérdidas Extraordinarias

Dentro de este rubro se explican aquellas que en lo individual representan el 15 % o más, de la totalidad de las mismas, el cual se integra de la siguiente manera: con un importe de \$22,583.79 encuentran el registro de bajas de bienes por pérdida, obsolescencia y deterioro.

GOBIERNO CONSTITUCIONAL DEL ESTADO DE CHIAPAS
INSTITUTO DE PROTECCIÓN SOCIAL Y BENEFICENCIA PÚBLICA
DEL ESTADO DE CHIAPAS
NOTAS A LOS ESTADOS FINANCIEROS
DEL 1 DE ENERO AL 31 DE DICIEMBRE DE 2023
(Cifras en Pesos)

Página 8 de 17

Fecha: 21/02/2024

| OTROS GASTOS Y PÉRDIDAS EXTRAORDINARIAS | | | |
|--|---------------------|---------------------|--|
| (Cifras en Pesos) | | | |
| CONCEPTO | 2023 | 2022 | |
| Estimaciones, Depreciaciones, Deterioros, Obsolescencia y Amortizaciones | \$ 22,583.79 | \$ 22,583.82 | |
| SUMAS | \$ 22,583.79 | \$ 22,583.82 | |

NOTAS AL ESTADO DE SITUACIÓN FINANCIERA

El Estado de Situación Financiera muestra la posición financiera del Instituto de Protección Social y Beneficencia Pública del Estado de Chiapas, valuados y elaborados de acuerdo con los Postulados Básicos de Contabilidad Gubernamental, Normas y Metodología para la Emisión de Información Financiera y Estructura de los Estados Financieros del Ente Público y Característica de sus Notas, emitidos por el Consejo Nacional de Armonización Contable (CONAC), el cual refleja los bienes y derechos que se clasifican en rubros de acuerdo a su disponibilidad de liquidez al igual que sus obligaciones o compromisos, agrupándolas con relación a su exigibilidad.

ACTIVO

El activo se compone de los fondos, valores, derechos y bienes cuantificados en términos monetarios, los cuales dispone el Instituto de Protección Social y Beneficencia Pública del Estado de Chiapas, para la operatividad y la prestación de servicios públicos, éste se integra como sigue:

Circulante

Efectivo y Equivalentes

El rubro de efectivo y equivalentes al 31 de diciembre de 2023, asciende a \$ 59,438.09, el cual representa el 100 % del total de activo circulante, se integra por la disponibilidad financiera para cubrir los compromisos de pagos a los diferentes proveedores. También, se encuentran los depósitos otorgados a terceros por el servicio de arrendamiento de equipos utilizados.

| EFFECTIVO Y EQUIVALENTES | | | |
|---|---------------------|----------------------|--|
| (Cifras en Pesos) | | | |
| CONCEPTO | 2023 | 2022 | |
| Bancos/Dependencias y Otros | \$ 0.11 | \$ 149,450.98 | |
| Fondos con Afectación Específica | 55,437.98 | 42,646.44 | |
| Depósitos de Fondos de Terceros en Garantía y/o Administración | 4,000.00 | 4,000.00 | |
| SUMAS | \$ 59,438.09 | \$ 196,097.42 | |

GOBIERNO CONSTITUCIONAL DEL ESTADO DE CHIAPAS
INSTITUTO DE PROTECCIÓN SOCIAL Y BENEFICENCIA PÚBLICA
DEL ESTADO DE CHIAPAS
NOTAS A LOS ESTADOS FINANCIEROS
DEL 1 DE ENERO AL 31 DE DICIEMBRE DE 2023
(Cifras en Pesos)

Página 9 de 17

Fecha: 21/02/2024

| FONDOS CON AFECTACIÓN ESPECÍFICA | 2023 | 2022 |
|--------------------------------------|---------------------|---------------------|
| Fondo General de Participaciones | \$ 29,292.89 | \$ 18,592.69 |
| Fondo de Extracción de hidrocarburos | 0.00 | 1.05 |
| Fondo de Compensación | 1,335.00 | 1,483.65 |
| Fondo de Fiscalización y Recaudación | 24,810.08 | 21,544.07 |
| Multas Federales | 0.01 | 1,024.98 |
| Fiscalización | 0.00 | 0.00 |
| SUMAS | \$ 55,437.98 | \$ 42,646.44 |

No Circulante

Bienes Muebles

Este rubro representa los bienes muebles que son propiedad del Instituto de Protección Social y Beneficencia Pública del Estado de Chiapas, que fueron adquiridos con recursos presupuestales, así como con recursos ajenos, correspondiente a ejercicios anteriores. Se integra por: Mobiliario y Equipo de Administración, Vehículos y Equipo de Transporte y Maquinaria, Otros Equipos y Herramientas, que aún se encuentran en buenas condiciones y que son básicos para la operatividad del mismo.

Al 31 de diciembre de 2023, este rubro asciende a \$ 111,490.00, que representa el 170.9 % del activo no circulante.

| BIENES MUEBLES | | |
|--|----------------------|----------------------|
| (Cifras en Pesos) | | |
| CONCEPTO | 2023 | 2022 |
| Mobiliario y Equipo de Administración | \$ 4,190.00 | \$ 51,549.16 |
| Vehículos y Equipo de Transporte | 107,300.00 | 107,300.00 |
| Maquinaria, Otros Equipos y Herramientas | 0.00 | 7,048.16 |
| SUMAS | \$ 111,490.00 | \$ 165,897.32 |

Depreciación, Deterioro y Amortización Acumulada de Bienes

Este rubro representa la depreciación y amortización aplicada a los bienes tangibles e intangibles que son propiedad del Instituto de Protección Social y Beneficencia Pública del Estado de Chiapas utilizando el procedimiento establecido por el Consejo Nacional de Armonización Contable (CONAC), aplicados en el ejercicio 2023.

Al 31 de diciembre de 2023, este rubro asciende a una cifra negativa por \$ 46,272.00 que representa una disminución del 70.9 % del activo no circulante.

| DEPRECIACIÓN, DETERIORO Y AMORTIZACIÓN ACUMULADA DE BIENES | | |
|--|-----------------------|-----------------------|
| (Cifras en Pesos) | | |
| CONCEPTO | 2023 | 2022 |
| Depreciación Acumulada de Bienes Muebles | \$ (46,272.00) | \$ (78,095.53) |
| SUMAS | \$ (46,272.00) | \$ (78,095.53) |

GOBIERNO CONSTITUCIONAL DEL ESTADO DE CHIAPAS
INSTITUTO DE PROTECCIÓN SOCIAL Y BENEFICENCIA PÚBLICA
DEL ESTADO DE CHIAPAS
NOTAS A LOS ESTADOS FINANCIEROS
DEL 1 DE ENERO AL 31 DE DICIEMBRE DE 2023
(Cifras en Pesos)

Página 10 de 17

Fecha: 21/02/2024

| 0DEPRECIACIÓN ACUMULADA DE BIENES MUEBLES | MONTO DEL BIEN | DEPRECIACIÓN DEL EJERCICIO | DEPRECIACIÓN ACUMULADA | TASA APLICADA |
|---|----------------------|----------------------------|------------------------|---------------|
| Mobiliario y Equipo de Administración | \$ 4,190.00 | 0.00 | \$ (3,352.00) | 10 % |
| Vehículos y Equipo de Transporte | 107,300.00 | 0.00 | (42,920.00) | 20 % |
| SUMAS | \$ 111,490.00 | 0.00 | \$ (46,272.00) | |

PASIVO

Es el conjunto de cuentas que permite el registro de las obligaciones contraídas por el Instituto de Protección Social y Beneficencia Pública del Estado de Chiapas, para el desarrollo de sus funciones y la prestación de los servicios públicos. Al 31 de diciembre de 2023, los estados financieros reflejan principalmente pasivo circulante o corto plazo, es decir, aquellas obligaciones en que la exigibilidad de pago es menor a un año, así también, pasivo no circulante o a largo plazo que representa las obligaciones con vencimiento posterior a un año.

Circulante

Cuentas por Pagar a Corto Plazo

Al 31 de diciembre de 2023, este rubro asciende a \$ 41,902.81, el cual representa el 100 % del total del pasivo circulante y se integra por los compromisos contraídos para la adquisición de bienes de consumo y por la contratación de servicios con proveedores, necesarios para su funcionamiento y se encuentra pendiente de regularizar al periodo que se informa.

| CUENTAS POR PAGAR A CORTO PLAZO | | | | |
|--|--------------------|---------------------|---------------------|--|
| (Cifras en Pesos) | | | | |
| CONCEPTO | VENCIMIENTO (DÍAS) | 2023 | 2022 | |
| Servicios Personales por Pagar a Corto Plazo | ≤ 365 | \$ 39,171.06 | \$ 35,164.94 | |
| Proveedores por Pagar a Corto Plazo | ≤ 365 | 2,731.75 | 1,272.79 | |
| Transferencias Otorgadas por Pagar a Corto Plazo | ≤ 365 | 0.00 | 1,000.00 | |
| SUMAS | | \$ 41,902.81 | \$ 37,437.73 | |

Fondos y Bienes de Terceros en Garantía y/o Administración a Corto Plazo

Este rubro asciende a \$ 0.01 del total del pasivo circulante y corresponde principalmente a las obligaciones con recursos ajenos del programa de Cuotas de Recuperación, por concepto de Apoyos o Ayudas en materia de salud, que se otorgan a personas de escasos recursos carentes de seguridad social en el Estado de Chiapas, así como algunos gastos que se generen para la realización de las actividades del Instituto.

GOBIERNO CONSTITUCIONAL DEL ESTADO DE CHIAPAS
INSTITUTO DE PROTECCIÓN SOCIAL Y BENEFICENCIA PÚBLICA
DEL ESTADO DE CHIAPAS
NOTAS A LOS ESTADOS FINANCIEROS
DEL 1 DE ENERO AL 31 DE DICIEMBRE DE 2023
(Cifras en Pesos)

Página 11 de 17

Fecha: 21/02/2024

FONDOS Y BIENES DE TERCEROS EN GARANTÍA Y/O ADMINISTRACIÓN A CORTO PLAZO

(Cifras en Pesos)

| CONCEPTO | VENCIMIENTO (DÍAS) | 2023 | 2022 |
|--|-----------------------|----------------|----------------------|
| Fondos en Administración a Corto Plazo | ≤ 365 | \$ 0.01 | \$ 149,450.88 |
| SUMAS | | \$ 0.01 | \$ 149,450.88 |

No Circulante
Fondos y Bienes de Terceros en Garantía y/o Administración a Largo Plazo

Este rubro asciende a \$ 3,995.73 que representa el 100 % del total del pasivo no circulante y corresponde principalmente a las obligaciones con recursos ajenos, los cuales no se han ejercido debido a que se encuentran relacionados con la cuenta de activo "Depósitos de Fondos de Terceros en Garantía y/o Administración" por concepto de depósito en garantía de un bien mueble, que este Instituto ha venido utilizando desde ejercicios anteriores y que serán regularizados cuando el bien deje de ser utilizado.

FONDOS Y BIENES DE TERCEROS EN GARANTÍA y/o ADMINISTRACIÓN A LARGO PLAZO

(Cifras en Pesos)

| CONCEPTO | NATURALEZA | 2023 | 2022 |
|--|------------|--------------------|--------------------|
| Fondos en Administración a Largo Plazo | Acreedora | \$ 3,995.73 | \$ 3,995.73 |
| SUMAS | | \$ 3,995.73 | \$ 3,995.73 |

NOTAS AL ESTADO DE VARIACIÓN EN LA HACIENDA PÚBLICA

La Hacienda Pública representa el importe de los bienes y derechos que son propiedad del Instituto de Protección Social y Beneficencia Pública del Estado de Chiapas, dicho importe es modificado principalmente por el resultado negativo obtenido al 31 de diciembre de 2023, el cual asciende a \$ 9,048.52.

El Estado de Variación en la Hacienda Pública muestra las modificaciones o cambios realizados en la Hacienda Pública, dichas variaciones se afectan por el resultado derivado del registro de operaciones de ejercicios anteriores por reintegros, depuración contable, devoluciones, regularización de saldos, a la fecha que se informa, la Hacienda Pública refleja un saldo de \$ 78,757.54.

Así también, es modificado por el aumento o disminución al patrimonio, derivado del registro de movimientos realizados durante el periodo que se informa. A la fecha que se informa la modificación neta negativa al patrimonio es de \$ 14,257.33.

HACIENDA PÚBLICA/PATRIMONIO

(Cifras en Pesos)

| CONCEPTO | 2023 | 2022 |
|---------------------|--------------|---------------------|
| Patrimonio Generado | \$ 78,757.54 | \$ 93,014.87 |
| SUMAS | | \$ 78,757.54 |

Patrimonio Generado

Resultados del Ejercicio (Ahorro/Desahorro)

El resultado negativo obtenido al periodo que se informa es de \$ 9,048.52 y representa la disponibilidad financiera para cubrir los gastos de operación de este Instituto.

| PATRIMONIO GENERADO | PROCEDENCIA | 2023 | 2022 |
|---|---|----------------------|-----------------------|
| Resultados del Ejercicio (Ahorro/Desahorro) | Ingresos y Otros Beneficios menos Gastos y Otras Pérdidas | \$ (9,048.52) | \$ (17,375.01) |
| | SUMAS | \$ (9,048.52) | \$ (17,375.01) |

Resultados de Ejercicios Anteriores

Este rubro se integra principalmente por saldos de años anteriores, así como, por el traspaso del resultado del ejercicio anterior, efectuado al inicio del presente ejercicio; también se incluyen, aquellos movimientos realizados en el periodo que se informa por concepto de: transferencias de bienes muebles e inmuebles a otras dependencias o entes públicos, bajas de activos por encontrarse defectuosos e inservibles y por actas circunstanciadas de hechos, así como, reintegros de años anteriores y depuración de saldos.

| PATRIMONIO GENERADO | PROCEDENCIA | 2023 | 2022 |
|-------------------------------------|--|---------------------|----------------------|
| Resultados de Ejercicios Anteriores | Traspaso de Saldos, Bajas de Bienes y Depuración Contable. | \$ 87,806.06 | \$ 110,389.88 |
| | SUMAS | \$ 87,806.06 | \$ 110,389.88 |

NOTAS AL ESTADO DE FLUJOS DE EFECTIVO

El Estado de Flujos de Efectivo, muestra los flujos de efectivo del Instituto de Protección Social y Beneficencia Pública del Estado de Chiapas, conformado por los elementos básicos: origen y aplicación de los recursos.

Flujo de Efectivo de las Actividades de Operación

Durante el periodo que se informa, los orígenes de actividades de operación cobrados fueron por la cantidad de \$ 8,313,222.72. Las aplicaciones de actividades de operación pagadas por el periodo comprendido del 1 de enero al 31 de diciembre de 2023, asciende a \$8,322,271.24, el cual refleja un flujo neto negativo por actividades de operación por un importe de \$ 9,048.52.

Flujo de Efectivo de las Actividades de Inversión

Durante el periodo que se informa, los orígenes de actividades de inversión cobrados fueron por la cantidad de \$ 615,023.48. Las aplicaciones de actividades de inversión pagadas por el periodo comprendido del 1 de enero al 31 de diciembre de 2023, asciende a \$ 54,407.35, el cual refleja un flujo neto positivo por actividades de inversión por un importe de \$ 560,616.13.

Flujo de Efectivo de las Actividades de Financiamiento

Durante el periodo que se informa, los orígenes de actividades de financiamiento cobrados fueron por la cantidad de \$ 5,465.08. Las aplicaciones de actividades de financiamiento pagadas por el periodo comprendido del 1 de enero al 31 de diciembre de 2023, asciende a \$ 693,692.02, el cual refleja un flujo neto negativo por actividades de financiamiento por un importe de \$ 688,226.94.

Incremento/Disminución Neta en el Efectivo y Equivalentes al Efectivo

La disminución neta en el efectivo y equivalentes al 31 de diciembre de 2023 tiene un saldo de \$ 136,659.33.

Efectivo y Equivalentes al Efectivo al Final del Ejercicio

Las cifras del efectivo y equivalentes al efectivo, al final del ejercicio que figuran en la última parte del Estado de Flujos de Efectivo, es el siguiente:

| EFFECTIVO Y EQUIVALENTES AL EFFECTIVO AL FINAL DEL EJERCICIO | | |
|---|--------------|---------------|
| <i>(Cifras en Pesos)</i> | | |
| CONCEPTO | 2023 | 2022 |
| Efectivo y Equivalentes al Efectivo al Final del Ejercicio | \$ 59,438.09 | \$ 196,097.42 |

Efectivo y Equivalentes

El análisis de los saldos inicial y final del efectivo y equivalentes al efectivo, al final del ejercicio del estado de flujos de efectivo, respecto a la composición del rubro de efectivo y equivalentes es como sigue:

| EFFECTIVO Y EQUIVALENTES | | |
|--|--------------|---------------|
| <i>(Cifras en Pesos)</i> | | |
| CONCEPTO | 2023 | 2022 |
| Bancos/Dependencias y Otros | \$ 0.11 | \$ 149,450.98 |
| Fondos con Afectación Específica | 55,437.98 | 42,646.44 |
| Depósitos de Fondos de Terceros en Garantía y/o Administración | 4,000.00 | 4,000.00 |
| TOTAL | \$ 59,438.09 | \$ 196,047.42 |

Adquisiciones de las Actividades de Inversión efectivamente pagadas

Al 31 de diciembre de 2023, se realizaron adquisiciones de las Actividades de Inversión efectivamente pagadas, respecto del apartado de aplicación, mismas que a continuación de describen:

| ADQUISICIONES DE ACTIVIDADES DE INVERSIÓN EFECTIVAMENTE PAGADAS | | |
|--|--------------|--------------|
| <i>(Cifras en Pesos)</i> | | |
| CONCEPTO | 2023 | 2022 |
| Bienes Inmuebles, Infraestructura y Construcciones | \$ 0.00 | \$ 0.00 |
| En Proceso | | |
| Bienes Muebles | 0.00 | 0.00 |
| Otras Inversiones | 54,407.35 | 26,752.07 |
| TOTAL | \$ 54,407.35 | \$ 26,752.07 |

GOBIERNO CONSTITUCIONAL DEL ESTADO DE CHIAPAS
INSTITUTO DE PROTECCIÓN SOCIAL Y BENEFICENCIA PÚBLICA
DEL ESTADO DE CHIAPAS
NOTAS A LOS ESTADOS FINANCIEROS
DEL 1 DE ENERO AL 31 DE DICIEMBRE DE 2023
(Cifras en Pesos)

Página 14 de 17

Fecha: 21/02/2024

Conciliación de Flujos de Efectivo Netos

A continuación, se presenta la Conciliación de los Flujos de Efectivo Netos de las Actividades de Operación y saldos de Resultados del Ejercicio (Ahorro/Desahorro):

| CONCILIACIÓN DE FLUJOS DE EFECTIVO NETOS | | |
|--|----------------------|-----------------------|
| (Cifras en Pesos) | | |
| CONCEPTO | 2023 | 2022 |
| Resultados del Ejercicio Ahorro/Desahorro | \$ (9,048.52) | \$ (17,375.01) |
| Movimientos de partidas (o rubros) que no afectan al efectivo | 0.00 | 0.00 |
| Disminución de Inventarios | 0.00 | 0.00 |
| Flujos de Efectivo Netos de las Actividades de Operación | \$ (9,048.52) | \$ (17,375.01) |

CONCILIACIÓN ENTRE LOS INGRESOS PRESUPUESTARIOS Y CONTABLES, ASÍ COMO ENTRE LOS EGRESOS PRESUPUESTARIOS Y LOS GASTOS CONTABLES

De conformidad a lo dispuesto por el "Acuerdo por el que se emite el formato de conciliación entre los ingresos presupuestarios y contables, así como entre los egresos presupuestarios y los gastos contables" y sus modificaciones, dictado por el Consejo Nacional de Armonización Contable, a continuación, se presenta la conciliación contable-presupuestaria, correspondiente del 1 de enero al 31 de diciembre de 2023:

| INSTITUTO DE PROTECCIÓN SOCIAL Y BENEFICENCIA PÚBLICA DEL ESTADO DE CHIAPAS | | |
|--|------------------------|--|
| CONCILIACIÓN ENTRE LOS INGRESOS PRESUPUESTARIOS Y CONTABLES | | |
| DEL 1 DE ENERO AL 31 DE DICIEMBRE DE 2023 | | |
| (Cifras en Pesos) | | |
| CONCEPTO | 2023 | |
| 1. Total de Ingresos Presupuestarios | \$ 8,313,221.93 | |
| 2. Más Ingresos Contables No Presupuestarios | 0.79 | |
| 2.1 Ingresos Financieros | 0 | |
| 2.2 Incremento por Variación de Inventarios | 0 | |
| 2.3 Disminución del Exceso de Estimaciones por Pérdida o Deterioro u Obsolescencia | 0 | |
| 2.4 Disminución del Exceso de Provisiones | 0 | |
| 2.5 Otros ingresos y Beneficios Varios | 0.79 | |
| 2.6 Otros Ingresos Contables No Presupuestarios | 0 | |
| 3. Menos Ingresos Presupuestarios No Contables | 0 | |
| 3.1 Aprovechamientos Patrimoniales | 0 | |
| 3.2 Ingresos Derivados de Financiamientos | 0 | |
| 3.3 Otros ingresos Presupuestarios No Contables | 0 | |
| 4. Total de Ingresos Contables | \$ 8,313,222.72 | |

GOBIERNO CONSTITUCIONAL DEL ESTADO DE CHIAPAS
INSTITUTO DE PROTECCIÓN SOCIAL Y BENEFICENCIA PÚBLICA
DEL ESTADO DE CHIAPAS
NOTAS A LOS ESTADOS FINANCIEROS
DEL 1 DE ENERO AL 31 DE DICIEMBRE DE 2023
(Cifras en Pesos)

INSTITUTO DE PROTECCIÓN SOCIAL Y BENEFICENCIA PÚBLICA DEL ESTADO DE CHIAPAS
CONCILIACIÓN ENTRE LOS EGRESOS PRESUPUESTARIOS Y LOS GASTOS CONTABLES
DEL 1 DE ENERO AL 31 DE DICIEMBRE DE 2023
(Cifras en Pesos)

| CONCEPTO | 2023 |
|--|------------------------|
| 1. Total de Egresos Presupuestarios | \$ 8,299,687.45 |
| 2. Menos Egresos Presupuestarios No Contables | 0 |
| 2.1 Materias Primas y Materiales de Producción y Comercialización | 0 |
| 2.2 Materiales y Suministros | 0 |
| 2.3 Mobiliario y Equipo de Administración | 0 |
| 2.4 Mobiliario y Equipo Educativo y Recreativo | 0 |
| 2.5 Equipo e Instrumental Médico y de Laboratorio | 0 |
| 2.6 Vehículos y Equipo de Transporte | 0 |
| 2.7 Equipo de Defensa y Seguridad | 0 |
| 2.8 Maquinaria, Otros Equipos y Herramientas | 0 |
| 2.9 Activos Biológicos | 0 |
| 2.10 Bienes Inmuebles | 0 |
| 2.11 Activos Intangibles | 0 |
| 2.12 Obra Pública en Bienes de Dominio Público | 0 |
| 2.13 Obra Pública en Bienes Propios | 0 |
| 2.14 Acciones y Participaciones de Capital | 0 |
| 2.15 Compra de Títulos y Valores | 0 |
| 2.16 Concesión de Préstamos | 0 |
| 2.17 Inversiones en Fideicomisos, Mandatos y Otros Análogos | 0 |
| 2.18 Provisiones para Contingencias y Otras Erogaciones Especiales | 0 |
| 2.19 Amortización de la Deuda Pública | 0 |
| 2.20 Adeudos de Ejercicios Fiscales Anteriores (ADEFAS) | 0 |
| 2.21 Otros Egresos Presupuestarios No Contables | 0 |
| 3. Más Gastos Contables No Presupuestarios | 22,583.79 |
| 3.1 Estimaciones, Depreciaciones, Deterioros, Obsolescencia y Amortizaciones | 22,583.79 |
| 3.2 Provisiones | 0 |
| 3.3 Disminución de Inventarios | 0 |
| 3.4 Otros Gastos | 0 |
| 3.5 Inversión Pública no Capitalizable | 0 |
| 3.6 Materiales y Suministros (consumos) | 0 |
| 3.7 Otros Gastos Contables No Presupuestarios | 0 |
| 4. Total de Gastos Contables | \$ 8,322,271.24 |

NOTAS DE MEMORIA (CUENTAS DE ORDEN)

Las Notas de Memoria contienen información sobre las cuentas de orden tanto contables como presupuestarias que se utilizan para registrar los movimientos de valores que no afecten o modifiquen el Estado de Situación Financiera del Instituto de Protección Social y Beneficencia Pública del Estado de Chiapas, sin embargo, su incorporación en libros es necesaria con fines de recordatorio, de control y en general sobre los aspectos administrativos, o bien, para consignar sus derechos o responsabilidades contingentes que puedan, o no, presentarse en el futuro.

Al 31 de diciembre de 2023, las cuentas que se manejan para efectos de estas Notas son las siguientes:

Cuentas de Orden Contables

Refleja los bienes en comodato, al 31 de diciembre de 2023.

| CUENTAS DE ORDEN CONTABLES (Cifras en Pesos) | |
|--|--------------|
| CONCEPTO | 2023 |
| Valores | \$ 0.00 |
| Emisión de Obligaciones | 0.00 |
| Avales y Garantías | 0.00 |
| Juicios | 0.00 |
| Mediante Proyectos para Prestación de Servicios (PPS) y Similares | 0.00 |
| Bienes en Concesionados o en Comodato | \$ 30,708.00 |

| BIENES CONCESIONADOS O EN COMODATO | MONTO | TASA | VENCIMIENTO (DÍAS) |
|---|--------------|-------------|---------------------------|
| Bienes Bajo Contrato en Comodato | \$ 30,708.00 | 0% | No Aplica |
| TOTAL | \$ 30,708.00 | | |

Cuentas de Orden Presupuestario

Cuentas de Ingresos

(No Aplica)

Cuentas de Egresos

Los saldos de los rubros de las cuentas de orden presupuestarias de egresos del Instituto de Protección Social y Beneficencia Pública del Estado de Chiapas, registrados del 1 de enero al 31 de diciembre de 2023, son las siguientes:

GOBIERNO CONSTITUCIONAL DEL ESTADO DE CHIAPAS
INSTITUTO DE PROTECCIÓN SOCIAL Y BENEFICENCIA PUBLICA
DEL ESTADO DE CHIAPAS
NOTAS A LOS ESTADOS FINANCIEROS
DEL 1 DE ENERO AL 31 DE DICIEMBRE DE 2023
(Cifras en Pesos)

Página 17 de 17

Fecha: 21/02/2024

CUENTAS DE ORDEN PRESUPUESTARIAS DE EGRESOS
(Cifras en Pesos)

| CONCEPTO | 2023 |
|---|--------------|
| Presupuesto de Egresos Aprobado | 6,598,824.24 |
| Presupuesto de Egresos por Ejercer | 13,534.48 |
| Modificaciones al Presupuesto de Egresos Aprobado | 1,714,397.69 |
| Presupuesto de Egresos Comprometido | 0.00 |
| Presupuesto de Egresos Devengado | 41,902.81 |
| Presupuesto de Egresos Ejercido | 0.00 |
| Presupuesto de Egresos Pagado | 8,257,784.64 |

INSTITUTO DE PROTECCIÓN SOCIAL Y BENEFICENCIA PÚBLICA DEL
ESTADO DE CHIAPAS
SISTEMA CONTABLE 2023

ESTADO ANALÍTICO DE INGRESOS/CON RECURSOS DEL EJERCICIO
DEL 1o. DE ENERO AL 31 DE DICIEMBRE DE 2023

Fecha:

| RUBRO DE INGRESOS | INGRESO | | | | | DIFERENCIA |
|---|-------------|----------------------------|-------------|-------------|-------------|------------------------|
| | ESTIMADO | AMPLIACIONES Y REDUCCIONES | MODIFICADO | DEVENGADO | RECAUDADO | (RECAUDADO - ESTIMADO) |
| Impuestos | 0.00 | 0.00 | 0.00 | 0.00 | 0.00 | 0.00 |
| Cuotas y Aportaciones de Seguridad Social | 0.00 | 0.00 | 0.00 | 0.00 | 0.00 | 0.00 |
| Contribuciones de Mejoras | 0.00 | 0.00 | 0.00 | 0.00 | 0.00 | 0.00 |
| Derechos | 0.00 | 0.00 | 0.00 | 0.00 | 0.00 | 0.00 |
| Productos | 0.00 | 0.00 | 0.00 | 0.00 | 0.00 | 0.00 |
| Aprovechamientos | 0.00 | 0.00 | 0.00 | 0.00 | 0.00 | 0.00 |
| Ingresos por Venta de Bienes, Prestación de Servicios y Otros Ingresos | 0.00 | 0.00 | 0.00 | 0.00 | 0.00 | 0.00 |
| Participaciones, Aportaciones, Convenios, Incentivos Derivados de la Colaboración Fiscal y Fondos Distintos de Aportaciones | 0.00 | 0.00 | 0.00 | 0.00 | 0.00 | 0.00 |
| Transferencias, Asignaciones, Subsidios y Subvenciones, y Pensiones y Jubilaciones | 0.00 | 0.00 | 0.00 | 0.00 | 0.00 | 0.00 |
| Ingresos Derivados de Financiamientos | 0.00 | 0.00 | 0.00 | 0.00 | 0.00 | 0.00 |
| Total | 0.00 | 0.00 | 0.00 | 0.00 | 0.00 | 0.00 |
| Ingresos Excedentes | | | | | | 0.00 |

| RUBRO DE INGRESOS | INGRESO | | | | | DIFERENCIA |
|---|-------------|----------------------------|-------------|-------------|-------------|------------------------|
| | ESTIMADO | AMPLIACIONES Y REDUCCIONES | MODIFICADO | DEVENGADO | RECAUDADO | (RECAUDADO - ESTIMADO) |
| Ingresos del Poder Ejecutivo Federal o Estatal y de los Municipios | 0.00 | 0.00 | 0.00 | 0.00 | 0.00 | 0.00 |
| Impuestos | 0.00 | 0.00 | 0.00 | 0.00 | 0.00 | 0.00 |
| Cuotas y Aportaciones de Seguridad Social | 0.00 | 0.00 | 0.00 | 0.00 | 0.00 | 0.00 |
| Contribuciones de Mejoras | 0.00 | 0.00 | 0.00 | 0.00 | 0.00 | 0.00 |
| Derechos | 0.00 | 0.00 | 0.00 | 0.00 | 0.00 | 0.00 |
| Productos | 0.00 | 0.00 | 0.00 | 0.00 | 0.00 | 0.00 |
| Aprovechamientos | 0.00 | 0.00 | 0.00 | 0.00 | 0.00 | 0.00 |
| Participaciones, Aportaciones, Convenios, Incentivos Derivados de la Colaboración Fiscal y Fondos Distintos de Aportaciones | 0.00 | 0.00 | 0.00 | 0.00 | 0.00 | 0.00 |
| Transferencias, Asignaciones, Subsidios y Subvenciones, y Pensiones y Jubilaciones | 0.00 | 0.00 | 0.00 | 0.00 | 0.00 | 0.00 |
| Ingresos de los Entes públicos de los Poderes Legislativo y Judicial, de los Órganos Autónomos y del Sector Paraestatal o Paramunicipal, así como de las Empresas Productivas del Estado | 0.00 | 0.00 | 0.00 | 0.00 | 0.00 | 0.00 |
| Cuotas y Aportaciones de Seguridad Social | 0.00 | 0.00 | 0.00 | 0.00 | 0.00 | 0.00 |
| Productos | 0.00 | 0.00 | 0.00 | 0.00 | 0.00 | 0.00 |
| Ingresos por Venta de Bienes, Prestación de Servicios y Otros Ingresos | 0.00 | 0.00 | 0.00 | 0.00 | 0.00 | 0.00 |
| Transferencias, Asignaciones, Subsidios y Subvenciones, y Pensiones y Jubilaciones | 0.00 | 0.00 | 0.00 | 0.00 | 0.00 | 0.00 |
| Ingresos Derivados de Financiamiento | 0.00 | 0.00 | 0.00 | 0.00 | 0.00 | 0.00 |
| Ingresos Derivados de Financiamientos | 0.00 | 0.00 | 0.00 | 0.00 | 0.00 | 0.00 |
| Total | 0.00 | 0.00 | 0.00 | 0.00 | 0.00 | 0.00 |
| Ingresos Excedentes | | | | | | 0.00 |

NO APLICA



GOBIERNO DEL ESTADO DE CHIAPAS

RAMO O DEPENDENCIA: Instituto de Protección Social y Beneficencia Pública del Estado de Chiapas

ESTADO ANALÍTICO DEL EJERCICIO DEL PRESUPUESTO DE EGRESOS CLASIFICACIÓN POR OBJETO DEL GASTO
(CAPITULOS Y CONCEPTOS)

DEL 1 DE ENERO AL 31 DE DICIEMBRE DE 2023

(Pesos)

RPA-1

| CAPG | CG | DESCRIPCIÓN | PRESUPUESTO DE EGRESOS | | | | | SUBEJERCICIO |
|-------------------------|------|--|------------------------|-------------------------------|---------------------|---------------------|---------------------|------------------|
| | | | APROBADO | AMPLIACIONES - REDUCCIONES | MODIFICADO | DEVENGADO | PAGADO | |
| 1000 | | Servicios Personales. | 4,358,175.40 | 701,107.66 | 5,059,283.06 | 5,047,212.90 | 5,032,254.39 | 12,070.16 |
| | 1100 | Remuneraciones al Personal de Carácter Permanente. | 1,807,894.80 | 311,649.97 | 2,119,544.77 | 2,119,542.60 | 2,119,542.60 | 2.17 |
| | 1300 | Remuneraciones Adicionales y Especiales. | 1,903,072.04 | 310,105.48 | 2,213,177.52 | 2,207,015.35 | 2,207,015.35 | 6,162.17 |
| | 1400 | Seguridad Social. | 174,120.56 | 33,027.85 | 207,148.41 | 201,242.59 | 186,284.08 | 5,905.82 |
| | 1500 | Otras Prestaciones Sociales y Económicas. | 357,888.00 | 46,324.36 | 404,212.36 | 404,212.36 | 404,212.36 | 0.00 |
| | 1700 | Pago de Estímulos a Servidores Públicos. | 115,200.00 | 0.00 | 115,200.00 | 115,200.00 | 115,200.00 | 0.00 |
| 2000 | | Materiales y Suministros. | 178,289.11 | 8,836.46 | 187,125.57 | 187,125.34 | 187,125.34 | 0.23 |
| | 2100 | Materiales de Administración, Emisión de Documentos y Artículos Oficiales. | 77,982.38 | 8,836.46 | 86,818.84 | 86,818.82 | 86,818.82 | 0.02 |
| | 2200 | Alimentos y Utensilios. | 14,514.74 | 0.00 | 14,514.74 | 14,514.74 | 14,514.74 | 0.00 |
| | 2600 | Combustibles, Lubricantes y Aditivos. | 85,791.99 | 0.00 | 85,791.99 | 85,791.78 | 85,791.78 | 0.21 |
| 3000 | | Servicios Generales. | 625,679.73 | -5,643.90 | 620,035.83 | 618,571.75 | 591,627.45 | 1,464.08 |
| | 3100 | Servicios Básicos. | 30,935.00 | -2,834.06 | 28,100.94 | 28,100.94 | 26,821.94 | 0.00 |
| | 3200 | Servicios de Arrendamiento. | 37,364.76 | -11,264.06 | 26,100.70 | 26,100.61 | 26,100.61 | 0.09 |
| | 3700 | Servicios de Traslado y Viáticos. | 461,016.01 | 7,817.66 | 468,833.67 | 468,833.67 | 468,833.67 | 0.00 |
| | 3900 | Otros Servicios Generales. | 96,363.96 | 636.56 | 97,000.52 | 95,536.53 | 69,871.23 | 1,463.99 |
| 4000 | | Transferencias, Asignaciones, Subsidios y Otras Ayudas. | 1,436,680.00 | 1,010,097.47 | 2,446,777.47 | 2,446,777.46 | 2,446,777.46 | 0.01 |
| | 4300 | Subsidios y Subvenciones. | 0.00 | 108,183.55 | 108,183.55 | 108,183.55 | 108,183.55 | 0.00 |
| | 4400 | Ayudas Sociales. | 1,436,680.00 | 901,913.92 | 2,338,593.92 | 2,338,593.91 | 2,338,593.91 | 0.01 |
| TOTAL DEL GASTO: | | | 6,598,824.24 | 1,714,397.69 | 8,313,221.93 | 8,299,687.45 | 8,257,784.64 | 13,534.48 |



GOBIERNO DEL ESTADO DE CHIAPAS

RAMO O DEPENDENCIA: Instituto de Protección Social y Beneficencia Pública del Estado de Chiapas

ESTADO ANALÍTICO DEL EJERCICIO DEL PRESUPUESTO DE EGRESOS CLASIFICACIÓN ECONÓMICA POR TIPO DE GASTO
DEL 1 DE ENERO AL 31 DE DICIEMBRE DE 2023

(Pesos)

RPA-2

| CONCEPTO | PRESUPUESTO DE EGRESOS | | | | | SUBEJERCICIO |
|--|------------------------|-------------------------------|---------------------|---------------------|---------------------|------------------|
| | APROBADO | AMPLIACIONES - REDUCCIONES | MODIFICADO | DEVENGADO | PAGADO | |
| GASTO CORRIENTE | 6,598,824.24 | 1,714,397.69 | 8,313,221.93 | 8,299,687.45 | 8,257,784.64 | 13,534.48 |
| GASTO DE CAPITAL | 0.00 | 0.00 | 0.00 | 0.00 | 0.00 | 0.00 |
| AMORTIZACIÓN DE LA DEUDA Y DISMINUCIÓN DE PASIVOS | 0.00 | 0.00 | 0.00 | 0.00 | 0.00 | 0.00 |
| PENSIONES Y JUBILACIONES | 0.00 | 0.00 | 0.00 | 0.00 | 0.00 | 0.00 |
| PARTICIPACIONES | 0.00 | 0.00 | 0.00 | 0.00 | 0.00 | 0.00 |
| TOTAL DEL GASTO: | 6,598,824.24 | 1,714,397.69 | 8,313,221.93 | 8,299,687.45 | 8,257,784.64 | 13,534.48 |



GOBIERNO CONSTITUCIONAL DEL ESTADO DE CHIAPAS
RAMO O DEPENDENCIA: Instituto de Protección Social y Beneficencia Pública del Estado de Chiapas
ESTADO ANALÍTICO DEL EJERCICIO DEL PRESUPUESTO DE EGRESOS EN CLASIFICACIÓN
ADMINISTRATIVA/ORGANISMO
DEL 1 DE ENERO AL 31 DE DICIEMBRE DE 2023
(Pesos)

RPA-3

| CONCEPTO | PRESUPUESTO DE EGRESOS | | | | | SUBEJERCICIO |
|---|------------------------|-------------------------------|---------------------|---------------------|---------------------|------------------|
| | APROBADO | AMPLIACIONES - REDUCCIONES | MODIFICADO | DEVENGADO | PAGADO | |
| TOTAL | 6,598,824.24 | 1,714,397.69 | 8,313,221.93 | 8,299,687.45 | 8,257,784.64 | 13,534.48 |
| PODER EJECUTIVO | 6,598,824.24 | 1,714,397.69 | 8,313,221.93 | 8,299,687.45 | 8,257,784.64 | 13,534.48 |
| Instituto de Protección Social y Beneficencia Pública del Estado de Chiapas | 6,598,824.24 | 1,714,397.69 | 8,313,221.93 | 8,299,687.45 | 8,257,784.64 | 13,534.48 |



GOBIERNO CONSTITUCIONAL DEL ESTADO DE CHIAPAS
RAMO O DEPENDENCIA: Instituto de Protección Social y Beneficencia Pública del Estado de Chiapas
ESTADO ANALÍTICO DEL EJERCICIO DEL PRESUPUESTO DE EGRESOS EN CLASIFICACIÓN
ADMINISTRATIVA/ENTIDADES
DEL 1 DE ENERO AL 31 DE DICIEMBRE DE 2023

(Pesos)

RPA-5

| CONCEPTO | PRESUPUESTO DE EGRESOS | | | | | SUBEJERCICIO |
|---|------------------------|-------------------------------|------------|-----------|--------|--------------|
| | APROBADO | AMPLIACIONES - REDUCCIONES | MODIFICADO | DEVENGADO | PAGADO | |
| ENTIDADES PARAESTATALES Y FIDEICOMISOS NO EMPRESARIALES Y NO FINANCIEROS | NO APLICA | | | | | |
| INSTITUCIONES PÚBLICAS DE SEGURIDAD SOCIAL | NO APLICA | | | | | |



GOBIERNO DEL ESTADO DE CHIAPAS
RAMO O DEPENDENCIA: Instituto de Protección Social y Beneficencia Pública del Estado de Chiapas
ESTADO ANALÍTICO DEL EJERCICIO DEL PRESUPUESTO DE EGRESOS CLASIFICACIÓN FUNCIONAL (FINALIDAD Y FUNCIÓN)
DEL 1 DE ENERO AL 31 DE diciembre DE 2023

(Pesos)

RPA-6

| FI | FU | CONCEPTO | EGRESOS | | | | | SUB EJERCICIO |
|-------------------------|-----|--------------------------|---------------------|-------------------------------|---------------------|---------------------|---------------------|------------------|
| | | | APROBADO | AMPLIACIONES - REDUCCIONES | MODIFICADO | DEVENGADO | PAGADO | |
| 2 | | Desarrollo Social | 6,598,824.24 | 1,714,397.69 | 8,313,221.93 | 8,299,687.45 | 8,257,784.64 | 13,534.48 |
| | 2.3 | Salud | 35,380.00 | 0.00 | 35,380.00 | 35,379.98 | 35,379.98 | 0.02 |
| | 2.6 | Protección Social | 6,563,444.24 | 1,714,397.69 | 8,277,841.93 | 8,264,307.47 | 8,222,404.66 | 13,534.46 |
| TOTAL DEL GASTO: | | | 6,598,824.24 | 1,714,397.69 | 8,313,221.93 | 8,299,687.45 | 8,257,784.64 | 13,534.48 |

**GOBIERNO CONSTITUCIONAL DEL ESTADO DE CHIAPAS
INSTITUTO DE PROTECCIÓN SOCIAL Y BENEFICENCIA PÚBLICA DEL ESTADO
DE CHIAPAS**

**SISTEMA CONTABLE 2023
ENDEUDAMIENTO NETO
DEL 1o. DE ENERO AL 31 DE DICIEMBRE DE 2023**

Fecha:

| IDENTIFICACIÓN DE CRÉDITO O INSTRUMENTO | CONTRATACIÓN/ COLOCACIÓN | AMORTIZACIÓN | ENDEUDAMIENTO NETO |
|---|--------------------------|--------------|--------------------|
| CRÉDITOS BANCARIOS | | | |

TOTAL CRÉDITOS BANCARIOS

OTROS INSTRUMENTOS DE DEUDA

NO APLICA

TOTAL OTROS INSTRUMENTOS DE DEUDA

TOTAL



**GOBIERNO CONSTITUCIONAL DEL ESTADO DE CHIAPAS
INSTITUTO DE PROTECCIÓN SOCIAL Y BENEFICENCIA PÚBLICA DEL ESTADO
DE CHIAPAS**

**SISTEMA CONTABLE 2023
INTERESES DE LA DEUDA
DEL 1o. DE ENERO AL 31 DE DICIEMBRE DE 2023**

Fecha: Página 1 de 1
06/03/2024

| IDENTIFICACIÓN DE CRÉDITO O INSTRUMENTO | DEVENGADO | PAGADO |
|---|-----------|--------|
| CRÉDITOS BANCARIOS | | |

TOTAL DE INTERESES DE CRÉDITOS BANCARIOS

| |
|-----------------------------|
| OTROS INSTRUMENTOS DE DEUDA |
|-----------------------------|

TOTAL DE INTERESES DE OTROS INSTRUMENTOS DE DEUDA

TOTAL

NO APLICA



GOBIERNO DEL ESTADO DE CHIAPAS
RAMO O DEPENDENCIA: Instituto de Protección Social y Beneficencia Pública del Estado de Chiapas
GASTO POR CATEGORÍA PROGRAMÁTICA

DEL 1 DE ENERO AL 31 DE DICIEMBRE DE 2023

(Pesos)

RPA-7

| CONCEPTO | PRESUPUESTO DE EGRESOS | | | | | SUBEJERCICIO |
|--|------------------------|-------------------------------|---------------------|---------------------|---------------------|------------------|
| | APROBADO | AMPLIACIONES - REDUCCIONES | MODIFICADO | DEVENGADO | PAGADO | |
| Programas | 0.00 | 0.00 | 0.00 | 0.00 | 0.00 | 0.00 |
| Subsidios: Sector Social y Privado o Entidades Federativas y Municipios | 0.00 | 0.00 | 0.00 | 0.00 | 0.00 | 0.00 |
| Otros Subsidios | 0.00 | 0.00 | 0.00 | 0.00 | 0.00 | 0.00 |
| Sujetos a Reglas de Operación | 0.00 | 0.00 | 0.00 | 0.00 | 0.00 | 0.00 |
| Desempeño de las Funciones | 0.00 | 0.00 | 0.00 | 0.00 | 0.00 | 0.00 |
| Específicos | 0.00 | 0.00 | 0.00 | 0.00 | 0.00 | 0.00 |
| Funciones de las Fuerzas Armadas (Únicamente Gobierno Federal) | 0.00 | 0.00 | 0.00 | 0.00 | 0.00 | 0.00 |
| Planeación, seguimiento y evaluación de políticas públicas | 0.00 | 0.00 | 0.00 | 0.00 | 0.00 | 0.00 |
| Prestación de Servicios Públicos | 0.00 | 0.00 | 0.00 | 0.00 | 0.00 | 0.00 |
| Promoción y fomento | 0.00 | 0.00 | 0.00 | 0.00 | 0.00 | 0.00 |
| Provisión de Bienes Públicos | 0.00 | 0.00 | 0.00 | 0.00 | 0.00 | 0.00 |
| Proyectos de inversión | 0.00 | 0.00 | 0.00 | 0.00 | 0.00 | 0.00 |
| Regulación y supervisión | 0.00 | 0.00 | 0.00 | 0.00 | 0.00 | 0.00 |
| Administrativos y de Apoyo | 0.00 | 0.00 | 0.00 | 0.00 | 0.00 | 0.00 |
| Apoyo a la función pública y al mejoramiento de la gestión | 0.00 | 0.00 | 0.00 | 0.00 | 0.00 | 0.00 |
| Apoyo al proceso presupuestario y para mejorar la eficiencia institucional | 0.00 | 0.00 | 0.00 | 0.00 | 0.00 | 0.00 |
| Operaciones ajenas | 0.00 | 0.00 | 0.00 | 0.00 | 0.00 | 0.00 |
| Compromisos | 0.00 | 0.00 | 0.00 | 0.00 | 0.00 | 0.00 |
| Desastres Naturales | 0.00 | 0.00 | 0.00 | 0.00 | 0.00 | 0.00 |
| Obligaciones de cumplimiento de resolución jurisdiccional | 0.00 | 0.00 | 0.00 | 0.00 | 0.00 | 0.00 |
| Obligaciones | 0.00 | 0.00 | 0.00 | 0.00 | 0.00 | 0.00 |
| Aportaciones a fondos de estabilización | 0.00 | 0.00 | 0.00 | 0.00 | 0.00 | 0.00 |
| Aportaciones a fondos de inversión y reestructura de pensiones | 0.00 | 0.00 | 0.00 | 0.00 | 0.00 | 0.00 |
| Aportaciones a la seguridad social | 0.00 | 0.00 | 0.00 | 0.00 | 0.00 | 0.00 |
| Pensiones y jubilaciones | 0.00 | 0.00 | 0.00 | 0.00 | 0.00 | 0.00 |
| Programas de Gasto Federalizado (Gobierno Federal) | 0.00 | 0.00 | 0.00 | 0.00 | 0.00 | 0.00 |
| Gasto Federalizado | 0.00 | 0.00 | 0.00 | 0.00 | 0.00 | 0.00 |
| Participaciones a entidades federativas y municipios | 6,598,824.24 | 1,714,397.69 | 8,313,221.93 | 8,299,687.45 | 8,257,784.64 | 13,534.48 |
| Costo financiero, deuda o apoyos a deudores y ahorradores de la banca | 0.00 | 0.00 | 0.00 | 0.00 | 0.00 | 0.00 |
| Adeudos de ejercicios fiscales anteriores | 0.00 | 0.00 | 0.00 | 0.00 | 0.00 | 0.00 |
| TOTAL DEL GASTO: | 6,598,824.24 | 1,714,397.69 | 8,313,221.93 | 8,299,687.45 | 8,257,784.64 | 13,534.48 |



GOBIERNO CONSTITUCIONAL DEL ESTADO DE CHIAPAS
INSTITUTO DE PROTECCIÓN SOCIAL Y BENEFICENCIA PÚBLICA DEL ESTADO DE CHIAPAS

PROGRAMAS Y PROYECTOS DE INVERSIÓN
DEL 1 DE ENERO AL 31 DE DICIEMBRE DE 2023

| FF | RAMO | PF | PROYECTO ESTRATÉGICO | MUNICIPIO / COBERTURA | PRESUPUESTO DE EGRESOS | | | | AVANCE % DEVENGADO/ MODIFICADO |
|----|------|----|----------------------|-----------------------|------------------------|------------|-----------|--------|--------------------------------------|
| | | | | | APROBADO | MODIFICADO | DEVENGADO | PAGADO | |

NO APLICA

GOBIERNO CONSTITUCIONAL DEL ESTADO DE CHIAPAS
**SECRETARÍA DE HACIENDA
 PRESUPUESTO DE EGRESOS 2023**
**AVANCE DE CUMPLIMIENTO DE INDICADORES ESTRATÉGICOS
 ENERO - DICIEMBRE**
Organismo Público: 2.1.1.1.1.307 Instituto de Protección Social y Beneficencia Pública del Estado de Chiapas

Misión

Brindar apoyo social a personas, principalmente de los grupos más vulnerables de la Entidad que carecen de seguridad social mediante el desarrollo de actividades y ayudas de manera directa e inmediata; aminorando los efectos adversos de la pobreza y potenciando sus capacidades.

Visión

Ser una Institución incluyente y solidaria, que brinda protección social a grupos vulnerables, a través de programas de apoyo, de forma eficiente, respetuosa y honesta que permitan el desarrollo integral de la población del Estado.

COMPORTAMIENTO DEL EJERCICIO DEL GASTO

| Concepto | | | | | Aprobado (A) | Modificado (B) | Devengado (C) | % Devengado C/B |
|----------------|---|----|-----|---|---------------------|---------------------|---------------------|-----------------|
| Fin | F | SF | SSF | Descripción | | | | |
| TOTALES | | | | | 6,598,824.24 | 8,313,221.93 | 8,299,687.45 | 99.84 |
| 2 | | | | Desarrollo Social | 6,598,824.24 | 8,313,221.93 | 8,299,687.45 | 99.84 |
| | 3 | | | Salud | 35,380.00 | 35,380.00 | 35,379.98 | 100.00 |
| | | 5 | | Protección Social en Salud | 35,380.00 | 35,380.00 | 35,379.98 | 100.00 |
| | | | 1 | Protección Social en Salud | 35,380.00 | 35,380.00 | 35,379.98 | 100.00 |
| | 6 | | | Protección Social | 6,563,444.24 | 8,277,841.93 | 8,264,307.47 | 99.84 |
| | | 9 | | Otros de Seguridad Social y Asistencia Social | 6,563,444.24 | 8,277,841.93 | 8,264,307.47 | 99.84 |
| | | | 1 | Otros de Seguridad Social y Asistencia Social | 6,563,444.24 | 8,277,841.93 | 8,264,307.47 | 99.84 |

Objetivos de Desarrollo Sostenible

| Clave | Descripción |
|-------|--|
| 03 | Garantizar una vida sana y promover el bienestar para todos en todas las edades. |
| 05 | Lograr la igualdad entre los géneros y empoderar a todas las mujeres y niñas. |

Metas de los Objetivos de Desarrollo Sostenible

| ODS | No. Meta | Descripción |
|-----|----------|--|
| 03 | 07 | Garantizar una vida sana y promover el bienestar para todos en todas las edades. De aquí a 2030, garantizar el acceso universal a los servicios de salud sexual y reproductiva, incluidos los de planificación familiar, información y educación, y la integración de la salud reproductiva en las estrategias y los programas nacionales |
| 05 | 01 | Lograr la igualdad entre los géneros y empoderar a todas las mujeres y niñas. Poner fin a todas las formas de discriminación contra todas las mujeres y las niñas en todo el mundo |

GOBIERNO CONSTITUCIONAL DEL ESTADO DE CHIAPAS
SECRETARÍA DE HACIENDA
PRESUPUESTO DE EGRESOS 2023

AVANCE DE CUMPLIMIENTO DE INDICADORES ESTRATÉGICOS
ENERO - DICIEMBRE

Organismo Público: 2.1.1.1.1.307 Instituto de Protección Social y Beneficencia Pública del Estado de Chiapas

| Objetivos del Plan Nacional | | |
|-----------------------------|----------|--|
| Eje | Objetivo | Descripción |
| 2 | 04 | Bienestar. Promover y garantizar el acceso efectivo, universal y gratuito de la población a los servicios de salud, la asistencia social y los medicamentos, bajo los principios de participación social, competencia técnica, calidad médica, pertinencia cultural y trato no discriminatorio. |

| Objetivos del Plan Estatal | | | | |
|----------------------------|------|-----------|----------|--|
| Eje | Tema | Pol. Púb. | Objetivo | Descripción |
| 2 | 2 | 01 | 01 | Bienestar Social. Salud. Atención primaria a la salud. Fortalecer la capacidad resolutive en atención primaria de la salud. |

| Estrategias del Plan Estatal | | |
|------------------------------|----------|---|
| Clave Alineación PED | No. Est. | Descripción |
| 220101 | 04 | Asegurar el abasto adecuado de los recursos materiales e insumos. |

| Programa Sectorial | | |
|--------------------|------------------|-------------|
| Programa | Clave Alineación | Descripción |
| E | 204220101 | Salud. |

| Objetivos Estratégicos | | |
|------------------------|------------------|---|
| No. Obj. | Clave Alineación | Descripción |
| 1 | 204220101E | Prestar atención y apoyos de asistencia para dar solución de las necesidades de salud a las personas vulnerables en el Estado de Chiapas. |

GOBIERNO CONSTITUCIONAL DEL ESTADO DE CHIAPAS
SECRETARÍA DE HACIENDA
PRESUPUESTO DE EGRESOS 2023

AVANCE DE CUMPLIMIENTO DE INDICADORES ESTRATÉGICOS
ENERO - DICIEMBRE

Organismo Público: 2.1.1.1.1.307 Instituto de Protección Social y Beneficencia Pública del Estado de Chiapas

| Indicadores Estratégicos | | | | | | | | | | | | | | |
|---|---------|------------------|------------------|--|---|---------------------------|---|-----------------|------------------|--------|--------|--------|---------------------|-----------------|
| No. Obj | No. Ind | Tipo y Dimensión | Unidad de Medida | Nombre del Indicador | Descripción Cualitativa (Numerador / Denominador) | Año y Valor de Línea Base | Denominador (A) | Total Numerador | Programado (B) | | | | Avances | |
| | | | | | | | | | Modificado (C) | | | | Efic. del Ejer. D/C | Meta Indic. D/A |
| | | | | | | | | | Alcanzado (D) | | | | | |
| | | | | | | | | | Trimestres | | | | | |
| | | | | I | II | III | IV | | | | | | | |
| 1 | 1 | Gestión Eficacia | Persona | Porcentaje de personas carentes de seguridad social que reciben apoyos en especie en materia de salud. | Número de personas carentes de seguridad social que recibieron apoyos. / Total de personas carentes de seguridad social programadas para entrega de apoyos. | 2023 | 650.00 | 650.00 | 60.00 | 190.00 | 210.00 | 190.00 | 96.77% | 96.77% |
| | | | | | | | 650.00 | 650.00 | 60.00 | 190.00 | 210.00 | 190.00 | | |
| | | | | | | | | 629.00 | 60.00 | 136.00 | 210.00 | 223.00 | | |
| Productos y Servicios | | | | | | | Clientes y Usuarios | | | | | | | |
| Entrega de apoyos en especie, mediante ayudas técnicas y funcionales. | | | | | | | Grupos vulnerables (personas de escasos recursos del Estado de Chiapas sin seguridad social y carente de apoyos). | | | | | | | |

GOBIERNO CONSTITUCIONAL DEL ESTADO DE CHIAPAS
INSTITUTO DE PROTECCIÓN SOCIAL Y BENEFICENCIA PÚBLICA DEL
ESTADO DE CHIAPAS
SISTEMA CONTABLE 2023

INDICADORES DE POSTURA FISCAL / CON RECURSOS DEL EJERCICIO

DEL 1o. DE ENERO AL 31 DE DICIEMBRE DE 2023

Fecha:

Página 1 de 1
 06/03/2024

| CONCEPTO | ESTIMADO | DEVENGADO | PAGADO |
|---|-------------|-------------|-------------|
| I. Ingresos Presupuestarios | 0.00 | 0.00 | 0.00 |
| Ingresos del Gobierno de la Entidad Federativa | 0.00 | 0.00 | 0.00 |
| Ingresos del Sector Paraestatal | 0.00 | 0.00 | 0.00 |
| II. Egresos Presupuestarios | 0.00 | 0.00 | 0.00 |
| Egresos del Gobierno de la Entidad Federativa | 0.00 | 0.00 | 0.00 |
| Egresos del Sector Paraestatal | 0.00 | 0.00 | 0.00 |
| III. Balance Presupuestario (Superávit o Déficit) (III = I - II) | 0.00 | 0.00 | 0.00 |

| CONCEPTO | ESTIMADO | DEVENGADO | PAGADO |
|---|-------------|-------------|-------------|
| III. Balance Presupuestario (Superávit o Déficit) | 0.00 | 0.00 | 0.00 |
| IV. Intereses, Comisiones y Gastos de la Deuda | 0.00 | 0.00 | 0.00 |
| V. Balance Primario (Superávit o Déficit) (V = III - IV) | 0.00 | 0.00 | 0.00 |

| CONCEPTO | ESTIMADO | DEVENGADO | PAGADO |
|---|-------------|-------------|-------------|
| A. Financiamiento | 0.00 | 0.00 | 0.00 |
| B. Amortización de la Deuda | 0.00 | 0.00 | 0.00 |
| C. Endeudamiento o Desendeudamiento (C= A - B) | 0.00 | 0.00 | 0.00 |

NO APLICA



GOBIERNO CONSTITUCIONAL DEL ESTADO DE CHIAPAS
INSTITUTO DE PROTECCIÓN SOCIAL Y BENEFICENCIA PÚBLICA DEL
ESTADO DE CHIAPAS

SISTEMA CONTABLE 2023
RELACIÓN DE CUENTAS BANCARIAS PRODUCTIVAS ESPECÍFICAS

DEL 1o. DE ENERO AL 31 DE DICIEMBRE DE 2023

Fecha:

Página 1 de 1
21/02/2024

| FONDO, PROGRAMA O CONVENIO | DATOS DE LA CUENTA BANCARIA | | |
|----------------------------|-----------------------------|------------------|----------------|
| | INSTITUCIÓN BANCARIA | NÚMERO DE CUENTA | TIPO DE CUENTA |

NO APLICA



GOBIERNO CONSTITUCIONAL DEL ESTADO DE CHIAPAS
INSTITUTO DE PROTECCIÓN SOCIAL Y BENEFICENCIA PÚBLICA DEL
ESTADO DE CHIAPAS
SISTEMA CONTABLE 2023
RELACIÓN DE ESQUEMAS BURSÁTILES Y COBERTURAS FINANCIERAS
DEL 1o. DE ENERO AL 31 DE DICIEMBRE DE 2023

Página 1 de 1
Fecha: 06/03/2024

RELACIÓN DE ESQUEMAS BURSÁTILES Y DE COBERTURAS FINANCIERAS

NO APLICA



GOBIERNO CONSTITUCIONAL DEL ESTADO DE CHIAPAS
INSTITUTO DE PROTECCIÓN SOCIAL Y BENEFICENCIA PÚBLICA
DEL ESTADO DE CHIAPAS
SISTEMA CONTABLE 2023

FORMATO DEL EJERCICIO Y DESTINO DE GASTO FEDERALIZADO Y REINTEGROS

DEL 1o. DE ENERO AL 31 DE DICIEMBRE DE 2023

Fecha:

Página 1 de 1
06/03/2024

| Programa o Fondo | Destino de los Recursos | Ejercicio | | Reintegro |
|------------------|-------------------------|-----------|--------|-----------|
| | | DEVENGADO | PAGADO | |

NO APLICA

SISTEMA CONTABLE 2023
ESTADO DE SITUACIÓN FINANCIERA DETALLADO
Al 31 DE DICIEMBRE DEL 2022 Y AL 31 DE DICIEMBRE DEL 2023

| Concepto | 31 de diciembre de 2023 | 31 de diciembre de 2022 | Concepto | 31 de diciembre de 2023 | 31 de diciembre de 2022 |
|---|-------------------------|-------------------------|---|-------------------------|-------------------------|
| ACTIVO | | | PASIVO | | |
| Activo Circulante | | | Pasivo Circulante | | |
| Efectivo y Equivalentes | 59,438.09 | 196,097.42 | Cuentas por Pagar a Corto Plazo | 41,902.81 | 37,437.73 |
| Efectivo | | | Servicios Personales por Pagar a Corto Plazo | 39,171.06 | 35,164.94 |
| Bancos/Tesorería | | | Proveedores por Pagar a Corto Plazo | 2,731.75 | 1,272.79 |
| Bancos/Dependencias y Otros | 0.11 | 149,450.98 | Contratistas por Obras Públicas por Pagar a Corto Plazo | | |
| Inversiones Temporales (Hasta 3 Meses) | | | Participaciones y Aportaciones por Pagar a Corto Plazo | | |
| Fondos con Afectación Específica | 55,437.98 | 42,646.44 | Transferencias Otorgadas por Pagar a Corto Plazo | | 1,000.00 |
| Depósitos de Fondos de Terceros en Garantía y/o Administración | 4,000.00 | 4,000.00 | Intereses, Comisiones y Otros Gastos de la Deuda Pública por Pagar a Corto Plazo | | |
| Otros Efectivos y Equivalentes | | | Retenciones y Contribuciones por Pagar a Corto Plazo | | |
| Derechos a Recibir Efectivo o Equivalentes | 0.00 | 0.00 | Devoluciones de la Ley de Ingresos por Pagar a Corto Plazo | | |
| Inversiones Financieras de Corto Plazo | | | Otras Cuentas por Pagar a Corto Plazo | | |
| Cuentas por Cobrar a Corto Plazo | | | Documentos por Pagar a Corto Plazo | 0.00 | 0.00 |
| Deudores Diversos por Cobrar a Corto Plazo | | | Documentos Comerciales por Pagar a Corto Plazo | | |
| Ingresos por Recuperar a Corto Plazo | | | Documentos con Contratistas por Obras Públicas por Pagar a Corto Plazo | | |
| Deudores por Anticipos de la Tesorería a Corto Plazo | | | Otros Documentos por Pagar a Corto Plazo | | |
| Préstamos Otorgados a Corto Plazo | | | Porción a Corto Plazo de la Deuda Pública a Largo Plazo | 0.00 | 0.00 |
| Otros Derechos a Recibir Efectivo o Equivalentes a Corto Plazo | | | Porción a Corto Plazo de la Deuda Pública | | |
| Derechos a Recibir Bienes o Servicios | 0.00 | 0.00 | Porción a Corto Plazo de Arrendamiento Financiero | | |
| Anticipos a Proveedores por Adquisición de Bienes y Prestación de Servicios a Corto Plazo | | | Titulos y Valores a Corto Plazo | 0.00 | 0.00 |
| Anticipo a Proveedores por Adquisición de Bienes Inmuebles y Muebles a Corto Plazo | | | Pasivos Diferidos a Corto Plazo | 0.00 | 0.00 |
| Anticipo a Proveedores por Adquisición de Bienes Intangibles a Corto Plazo | | | Ingresos Cobrados por Adelantado a Corto Plazo | | |
| Anticipo a Contratistas por Obras Públicas a Corto Plazo | | | Intereses Cobrados por Adelantado a Corto Plazo | | |
| Otros Derechos a Recibir Bienes o Servicios a Corto Plazo | | | Otros Pasivos Diferidos a Corto Plazo | | |
| Inventarios | 0.00 | 0.00 | Fondos y Bienes de Terceros en Garantía y/o Administración a Corto Plazo | 0.01 | 149,450.88 |
| Inventario de Mercancías para Venta | | | Fondos en Garantía a Corto Plazo | | |
| Inventario de Mercancías Terminadas | | | Fondos en Administración a Corto Plazo | 0.01 | 149,450.88 |
| Inventario de Mercancías en Proceso de Elaboración | | | Fondos Contingentes a Corto Plazo | | |
| Inventario de Materias Primas, Materiales y Suministros para Producción | | | Fondos de Fideicomisos, Mandatos y Contratos Análogos a Corto Plazo | | |
| Bienes en Tránsito | | | Otros Fondos de Terceros en Garantía y/o Administración a Corto Plazo | | |
| Almacenes | 0.00 | 0.00 | Valores y Bienes en Garantía a Corto Plazo | | |
| Estimación por Pérdida o Deterioro de Activos Circulantes | 0.00 | 0.00 | Provisiones a Corto Plazo | 0.00 | 0.00 |
| Estimaciones para Cuentas Incobrables por Derechos a Recibir Efectivo o Equivalentes | | | Provisión para Demandas y Juicios a Corto Plazo | | |
| Estimación por Deterioro de Inventarios | | | Provisión para Contingencias a Corto Plazo | | |
| Otros Activos Circulantes | 0.00 | 0.00 | Otras Provisiones a Corto Plazo | | |
| Valores en Garantía | | | Otros Pasivos a Corto Plazo | 0.00 | 0.00 |
| Bienes en Garantía (excluye depósitos de fondos) | | | Ingresos por Clasificar | | |
| Bienes Derivados de Embargos, Decomisos, Aseguramientos y Dación en Pago | | | Recaudación por Participar | | |
| Adquisición con Fondos de Terceros | | | Otros Pasivos Circulantes | | |
| Total de Activos Circulantes | 59,438.09 | 196,097.42 | Total de Pasivos Circulantes | 41,902.82 | 186,888.61 |
| Activo No Circulante | | | Pasivo No Circulante | | |
| Inversiones Financieras a Largo Plazo | | | Cuentas por Pagar a Largo Plazo | | |
| Derechos a Recibir Efectivo o Equivalentes a Largo Plazo | | | Documentos por Pagar a Largo Plazo | | |
| Bienes Inmuebles, Infraestructura y Construcciones en Proceso | | | Deuda Pública a Largo Plazo | | |
| Bienes Muebles | 111,490.00 | 165,897.32 | Pasivos Diferidos a Largo Plazo | | 543,241.15 |
| Activos Intangibles | | | Fondos y Bienes de Terceros en Garantía y/o Administración a Largo Plazo | 3,995.73 | 3,995.73 |
| Depreciación, Deterioro y Amortización Acumulada de Bienes | (46,272.00) | (78,095.53) | Provisiones a Largo Plazo | | |
| Activos Diferidos | | | Total de Pasivos No Circulantes | 3,995.73 | 547,236.88 |
| Estimación por Pérdida o Deterioro de Activos no Circulantes | | | Total del Pasivo | 45,898.55 | 734,125.49 |
| Otros Activos no Circulantes | | | HACIENDA PÚBLICA / PATRIMONIO | | |
| Total de Activos No Circulantes | 65,218.00 | 631,042.94 | Hacienda Pública/Patrimonio Contribuido | 0.00 | 0.00 |
| Total del Activo | 124,656.09 | 827,140.36 | Aportaciones | | |
| | | | Donaciones de Capital | | |
| | | | Actualización de la Hacienda Pública/Patrimonio | | |
| | | | Hacienda Pública/Patrimonio Generado | 78,757.54 | 93,014.87 |
| | | | Resultados del Ejercicio (Ahorro/Desahorro) | (9,048.52) | (17,375.01) |
| | | | Resultados de Ejercicios Anteriores | 87,806.06 | 110,389.88 |
| | | | Revalúos | | |
| | | | Reservas | | |
| | | | Rectificaciones de Resultados de Ejercicios Anteriores | | |
| | | | Exceso o Insuficiencia en la Actualización de la Hacienda Pública/Patrimonio | 0.00 | 0.00 |
| | | | Resultado por Posición Monetaria | | |
| | | | Resultado por Tenencia de Activos no Monetarios | | |
| Total de Activos No Circulantes | 65,218.00 | 631,042.94 | Total Hacienda Pública/Patrimonio | 78,757.54 | 93,014.87 |
| Total del Activo | 124,656.09 | 827,140.36 | Total del Pasivo y Hacienda Pública/Patrimonio | 124,656.09 | 827,140.36 |

GOBIERNO CONSTITUCIONAL DEL ESTADO DE CHIAPAS
INSTITUTO DE PROTECCIÓN SOCIAL Y BENEFICENCIA PÚBLICA
DEL ESTADO DE CHIAPAS
SISTEMA CONTABLE 2023

INFORME ANALÍTICO DE LA DEUDA PÚBLICA Y OTROS PASIVOS
DEL 1o. DE ENERO AL 31 DE DICIEMBRE DE 2023

Página 1 de 1
Fecha: 06/03/2024
LDF-2

| Denominación de la Deuda Pública y Otros Pasivos | Saldo al 31 de diciembre de 2022 | Disposiciones del Período | Amortizaciones del Período | Revaluaciones, Reclasificaciones y Otros Ajustes | Saldo Final del Período | Pago de Intereses del Período | Pago de Comisiones y demás costos asociados durante el Período |
|--|----------------------------------|---------------------------|----------------------------|--|-------------------------|-------------------------------|--|
| Deuda Pública | 0.00 | 0.00 | 0.00 | 0.00 | 0.00 | 0.00 | 0.00 |
| Corto Plazo | 0.00 | 0.00 | 0.00 | 0.00 | 0.00 | 0.00 | 0.00 |
| Instituciones de Crédito | | | | | | | |
| Títulos y Valores | | | | | | | |
| Arrendamientos Financieros | | | | | | | |
| Largo Plazo | 0.00 | 0.00 | 0.00 | 0.00 | 0.00 | | |
| Instituciones de Crédito | | | | | | | |
| Títulos y Valores | | | | | | | |
| Arrendamientos Financieros | | | | | | | |
| Otros Pasivos | 734,125.49 | | | | 45,898.55 | | |
| Total de la Deuda Pública y Otros Pasivos | 734,125.49 | 0.00 | 0.00 | 0.00 | 45,898.55 | 0.00 | 0.00 |

Deuda Contingente (Informativo)

Valor de Instrumentos Bono Cupón Cero (Informativo)

Instrumento Bono Cupón Cero 1, Banobras
Instrumento Bono Cupón Cero 2, Banobras

| Obligaciones a Corto Plazo | Monto Contratado | Plazo Pactado | Tasa de Interés | Comisiones y Costos Relacionados | Tasa Efectiva |
|----------------------------|------------------|---------------|-----------------|----------------------------------|---------------|
| | | | | | |

Obligaciones a Corto Plazo (Informativo)

GOBIERNO CONSTITUCIONAL DEL ESTADO DE CHIAPAS
INSTITUTO DE PROTECCIÓN SOCIAL Y BENEFICENCIA PÚBLICA DEL
ESTADO DE CHIAPAS
SISTEMA CONTABLE 2023

INFORME ANALÍTICO DE OBLIGACIONES DIFERENTES DE FINANCIAMIENTOS
DEL 1o. DE ENERO AL 31 DE DICIEMBRE DE 2023

Fecha:

| DENOMINACIÓN DE LAS OBLIGACIONES DIFERENTES DE FINANCIAMIENTO | FECHA DEL CONTRATO | FECHA DE INICIO DE OPERACIÓN DEL PROYECTO | FECHA DE VENCIMIENTO | MONTO DE LA INVERSIÓN PACTADO | PLAZO PACTADO | MONTO PROMEDIO MENSUAL DEL PAGO DE LA CONTRAPRESTACIÓN | MONTO PROMEDIO MENSUAL DEL PAGO DE LA CONTRAPRESTACIÓN CORRESPONDIENTE AL PAGO DE INVERSIÓN | MONTO PAGADO DE LA INVERSIÓN AL 31 DE DICIEMBRE DE 2023 | MONTO PAGADO DE LA INVERSIÓN ACTUALIZADO AL 31 DE DICIEMBRE DE 2023 | SALDO PENDIENTE POR PAGAR DE LA INVERSIÓN AL 31 DE DICIEMBRE DE 2023 |
|---|--------------------|---|----------------------|-------------------------------|---------------|--|---|---|---|--|
|---|--------------------|---|----------------------|-------------------------------|---------------|--|---|---|---|--|

APP'S

- APP 1
- APP 2
- APP 3
- APP XX

Otros instrumentos

- Otro instrumento 1
- Otro instrumento 2
- Otro instrumento 3
- Otro instrumento XX

Total de Obligaciones Diferentes de Financiamiento



NO APLICA

SISTEMA CONTABLE 2023
BALANCE PRESUPUESTARIO
DEL 1o. DE ENERO AL 31 DE DICIEMBRE DE 2023

Fecha: 06/03/2024

LDF 4

| CONCEPTO | ESTIMADO/APROBADO | DEVENGADO | RECAUDADO/PAGADO |
|---|-------------------|-------------|------------------|
| Ingresos Totales | 0.00 | 0.00 | 0.00 |
| Ingresos de Libre Disposición | 0.00 | 0.00 | 0.00 |
| Transferencias Federales Etiquetadas | 0.00 | 0.00 | 0.00 |
| Financiamiento Neto | 0.00 | 0.00 | 0.00 |
| Egresos Presupuestarios | 0.00 | 0.00 | 0.00 |
| Gasto No Etiquetado (sin incluir Amortización de la Deuda Pública) | 0.00 | 0.00 | 0.00 |
| Gasto Etiquetado (sin incluir Amortización de la Deuda Pública) | 0.00 | 0.00 | 0.00 |
| Remanentes del Ejercicio Anterior | | 0.00 | 0.00 |
| Remanentes de Ingresos de Libre Disposición aplicados en el periodo | | 0.00 | 0.00 |
| Remanentes de Transferencias Federales Etiquetadas aplicados en el periodo | | 0.00 | 0.00 |
| Balance Presupuestario | 0.00 | 0.00 | 0.00 |
| Balance Presupuestario sin Financiamiento Neto | 0.00 | 0.00 | 0.00 |
| Balance Presupuestario sin Financiamiento Neto y sin Remanentes del Ejercicio Anterior | 0.00 | 0.00 | 0.00 |

| CONCEPTO | APROBADO | DEVENGADO | PAGADO |
|--|-------------|-------------|-------------|
| Intereses, Comisiones y Gastos de la Deuda | 0.00 | 0.00 | 0.00 |
| Intereses, Comisiones y Gastos de la Deuda con Gasto No Etiquetado | 0.00 | 0.00 | 0.00 |
| Intereses, Comisiones y Gastos de la Deuda con Gasto Etiquetado | 0.00 | 0.00 | 0.00 |
| Balance Primario | 0.00 | 0.00 | 0.00 |

| CONCEPTO | ESTIMADO/APROBADO | DEVENGADO | RECAUDADO/PAGADO |
|---|-------------------|-------------|------------------|
| Financiamiento | 0.00 | 0.00 | 0.00 |
| Financiamiento con Fuente de Pago de Ingresos de Libre Disposición | 0.00 | 0.00 | 0.00 |
| Financiamiento con Fuente de Pago de Transferencias Federales Etiquetadas | 0.00 | 0.00 | 0.00 |
| Amortización de la Deuda | 0.00 | 0.00 | 0.00 |
| Amortización de la Deuda Pública con Gasto No Etiquetado | 0.00 | 0.00 | 0.00 |
| Amortización de la Deuda Pública con Gasto Etiquetado | 0.00 | 0.00 | 0.00 |
| Financiamiento Neto | 0.00 | 0.00 | 0.00 |

| CONCEPTO | ESTIMADO/APROBADO | DEVENGADO | RECAUDADO/PAGADO |
|---|-------------------|-------------|------------------|
| Ingresos de Libre Disposición | 0.00 | 0.00 | 0.00 |
| Financiamiento Neto con Fuente de Pago de Ingresos de Libre Disposición | 0.00 | 0.00 | 0.00 |
| Financiamiento con Fuente de Pago de Ingresos de Libre Disposición | 0.00 | 0.00 | 0.00 |
| Amortización de la Deuda Pública con Gasto No Etiquetado | 0.00 | 0.00 | 0.00 |
| Gasto No Etiquetado (sin incluir amortización de la Deuda Pública) | 0.00 | 0.00 | 0.00 |
| Remanentes de Ingresos de Libre Disposición aplicados en el periodo | | 0.00 | 0.00 |
| Balance Presupuestario de Recursos Disponibles | 0.00 | 0.00 | 0.00 |
| Balance Presupuestario de Recursos Disponibles sin Financiamiento Neto | 0.00 | 0.00 | 0.00 |

| CONCEPTO | ESTIMADO/APROBADO | DEVENGADO | RECAUDADO/PAGADO |
|--|-------------------|-------------|------------------|
| Transferencias Federales Etiquetadas | 0.00 | 0.00 | 0.00 |
| Financiamiento Neto con fuente de Pago de Transferencias Federales Etiquetadas | 0.00 | 0.00 | 0.00 |
| Financiamiento con Fuente de Pago de Transferencias Federales Etiquetadas | 0.00 | 0.00 | 0.00 |
| Amortización de la Deuda Pública con Gasto Etiquetado | 0.00 | 0.00 | 0.00 |
| Gasto Etiquetado (sin incluir Amortización de la Deuda Pública) | 0.00 | 0.00 | 0.00 |
| Remanentes de Transferencias Federales Etiquetadas aplicados en el periodo | | 0.00 | 0.00 |
| Balance Presupuestario de Recursos Etiquetados | 0.00 | 0.00 | 0.00 |
| Balance Presupuestario de Recursos Etiquetados sin Financiamiento Neto | 0.00 | 0.00 | 0.00 |

NO APLICA

| RUBRO DE INGRESOS | INGRESO | | | | | DIFERENCIA |
|---|-------------|----------------------------|-------------|-------------|-------------|-------------|
| | ESTIMADO | AMPLIACIONES Y REDUCCIONES | MODIFICADO | DEVENGADO | RECAUDADO | |
| Ingresos de Libre Disposición | | | | | | |
| Impuestos | 0.00 | 0.00 | 0.00 | 0.00 | 0.00 | 0.00 |
| Cuotas y Aportaciones de Seguridad Social | 0.00 | 0.00 | 0.00 | 0.00 | 0.00 | 0.00 |
| Contribuciones de Mejoras | 0.00 | 0.00 | 0.00 | 0.00 | 0.00 | 0.00 |
| Derechos | 0.00 | 0.00 | 0.00 | 0.00 | 0.00 | 0.00 |
| Productos | 0.00 | 0.00 | 0.00 | 0.00 | 0.00 | 0.00 |
| Aprovechamientos | 0.00 | 0.00 | 0.00 | 0.00 | 0.00 | 0.00 |
| Ingresos por Venta de Bienes y Prestación de Servicios | 0.00 | 0.00 | 0.00 | 0.00 | 0.00 | 0.00 |
| Participaciones | 0.00 | 0.00 | 0.00 | 0.00 | 0.00 | 0.00 |
| Fondo General de Participaciones | 0.00 | 0.00 | 0.00 | 0.00 | 0.00 | 0.00 |
| Fondo de Fomento Municipal | 0.00 | 0.00 | 0.00 | 0.00 | 0.00 | 0.00 |
| Fondo de Fiscalización y Recaudación | 0.00 | 0.00 | 0.00 | 0.00 | 0.00 | 0.00 |
| Fondo de Compensación | 0.00 | 0.00 | 0.00 | 0.00 | 0.00 | 0.00 |
| Fondo de Extracción de Hidrocarburos | 0.00 | 0.00 | 0.00 | 0.00 | 0.00 | 0.00 |
| Impuesto Especial Sobre Producción y Servicios | 0.00 | 0.00 | 0.00 | 0.00 | 0.00 | 0.00 |
| 0.136% de la Recaudación Federal Participable | 0.00 | 0.00 | 0.00 | 0.00 | 0.00 | 0.00 |
| 3.17% Sobre Extracción de Petróleo | 0.00 | 0.00 | 0.00 | 0.00 | 0.00 | 0.00 |
| Gasolinas y Diésel | 0.00 | 0.00 | 0.00 | 0.00 | 0.00 | 0.00 |
| Fondo del Impuesto Sobre la Renta | 0.00 | 0.00 | 0.00 | 0.00 | 0.00 | 0.00 |
| Fondo de Estabilización de los Ingresos de las Entidades Federativas | 0.00 | 0.00 | 0.00 | 0.00 | 0.00 | 0.00 |
| Incentivos Derivados de la Colaboración Fiscal | 0.00 | 0.00 | 0.00 | 0.00 | 0.00 | 0.00 |
| Tenencia o Uso de Vehículos | 0.00 | 0.00 | 0.00 | 0.00 | 0.00 | 0.00 |
| Fondo de Compensación ISAN | 0.00 | 0.00 | 0.00 | 0.00 | 0.00 | 0.00 |
| Impuesto Sobre Automóviles Nuevos | 0.00 | 0.00 | 0.00 | 0.00 | 0.00 | 0.00 |
| Fondo de Compensación de Repecos-Intermedios | 0.00 | 0.00 | 0.00 | 0.00 | 0.00 | 0.00 |
| Otros Incentivos Económicos | 0.00 | 0.00 | 0.00 | 0.00 | 0.00 | 0.00 |
| Transferencias y Asignaciones | 0.00 | 0.00 | 0.00 | 0.00 | 0.00 | 0.00 |
| Convenios | 0.00 | 0.00 | 0.00 | 0.00 | 0.00 | 0.00 |
| Otros Convenios y Subsidios | 0.00 | 0.00 | 0.00 | 0.00 | 0.00 | 0.00 |
| Otros Ingresos de Libre Disposición | 0.00 | 0.00 | 0.00 | 0.00 | 0.00 | 0.00 |
| Participaciones en Ingresos Locales | 0.00 | 0.00 | 0.00 | 0.00 | 0.00 | 0.00 |
| Otros Ingresos de Libre Disposición | 0.00 | 0.00 | 0.00 | 0.00 | 0.00 | 0.00 |
| Total Ingresos de Libre Disposición | 0.00 | 0.00 | 0.00 | 0.00 | 0.00 | |
| Ingresos Excedentes de Ingresos de Libre Disposición | | | | | | 0.00 |
| Transferencias Federales Etiquetadas | | | | | | |
| Aportaciones | 0.00 | 0.00 | 0.00 | 0.00 | 0.00 | 0.00 |
| Fondo de Aportaciones para la Nómina Educativa y Gasto Operativo | 0.00 | 0.00 | 0.00 | 0.00 | 0.00 | 0.00 |
| Fondo de Aportaciones para los Servicios de Salud | 0.00 | 0.00 | 0.00 | 0.00 | 0.00 | 0.00 |
| Fondo de Aportaciones para la Infraestructura Social | 0.00 | 0.00 | 0.00 | 0.00 | 0.00 | 0.00 |
| Fondo de Aportaciones para el Fortalecimiento de los Municipios y de las Demarcaciones Territoriales del Distrito | 0.00 | 0.00 | 0.00 | 0.00 | 0.00 | 0.00 |
| Federal | 0.00 | 0.00 | 0.00 | 0.00 | 0.00 | 0.00 |
| Fondo de Aportaciones Múltiples | 0.00 | 0.00 | 0.00 | 0.00 | 0.00 | 0.00 |
| Fondo de Aportaciones para la Educación Tecnológica y de Adultos | 0.00 | 0.00 | 0.00 | 0.00 | 0.00 | 0.00 |
| Fondo de Aportaciones para la Seguridad Pública de los Estados y del Distrito Federal | 0.00 | 0.00 | 0.00 | 0.00 | 0.00 | 0.00 |
| Fondo de Aportaciones para el Fortalecimiento de las Entidades Federativas | 0.00 | 0.00 | 0.00 | 0.00 | 0.00 | 0.00 |
| Convenios | 0.00 | 0.00 | 0.00 | 0.00 | 0.00 | 0.00 |
| Convenios de Protección Social en Salud | 0.00 | 0.00 | 0.00 | 0.00 | 0.00 | 0.00 |
| Convenios de Descentralización | 0.00 | 0.00 | 0.00 | 0.00 | 0.00 | 0.00 |
| Convenios de Reasignación | 0.00 | 0.00 | 0.00 | 0.00 | 0.00 | 0.00 |
| Otros Convenios y Subsidios | 0.00 | 0.00 | 0.00 | 0.00 | 0.00 | 0.00 |
| Fondos Distintos de Aportaciones | 0.00 | 0.00 | 0.00 | 0.00 | 0.00 | 0.00 |
| Fondo para Entidades Federativas y Municipios Productores de Hidrocarburos | 0.00 | 0.00 | 0.00 | 0.00 | 0.00 | 0.00 |
| Fondo Minero | 0.00 | 0.00 | 0.00 | 0.00 | 0.00 | 0.00 |
| Transferencias, Asignaciones, Subsidios y Subvenciones, y Pensiones y Jubilaciones | 0.00 | 0.00 | 0.00 | 0.00 | 0.00 | 0.00 |
| Otras Transferencias Federales Etiquetadas | 0.00 | 0.00 | 0.00 | 0.00 | 0.00 | 0.00 |
| Total de Transferencias Federales Etiquetadas | 0.00 | 0.00 | 0.00 | 0.00 | 0.00 | 0.00 |
| Ingresos Derivados de Financiamientos | 0.00 | 0.00 | 0.00 | 0.00 | 0.00 | 0.00 |
| Ingresos Derivados de Financiamientos | 0.00 | 0.00 | 0.00 | 0.00 | 0.00 | 0.00 |
| Total de Ingresos | 0.00 | 0.00 | 0.00 | 0.00 | 0.00 | 0.00 |
| Datos Informativos | | | | | | |
| Ingresos Derivados de Financiamientos con Fuente de Pago de Ingresos de Libre Disposición | 0.00 | 0.00 | 0.00 | 0.00 | 0.00 | 0.00 |
| Ingresos Derivados de Financiamientos con Fuente de Pago de Transferencias Federales Etiquetadas | 0.00 | 0.00 | 0.00 | 0.00 | 0.00 | 0.00 |
| Ingresos Derivados de Financiamientos | 0.00 | 0.00 | 0.00 | 0.00 | 0.00 | 0.00 |

NO APLICA

NOMBRE DEL ENTE PUBLICO : Instituto de Protección Social y Beneficencia Pública del Estado de Chiapas

**Estado Analítico del Ejercicio del Presupuesto de Egresos Detallado – LDF 6a.
Clasificación por Objeto del Gasto (Capítulo y Concepto)**

Del 1 de Enero al 31 de diciembre de 2023

(PESOS)

| Concepto | | | Egresos | | | Subejercicio |
|---|---------------------|-------------------------------|---------------------|---------------------|---------------------|------------------|
| | Aprobado | Ampliaciones / Reducciones | Modificado | Devengado | Pagado | |
| b5) Productos Químicos, Farmacéuticos y de Laboratorio. | 0.00 | 0.00 | 0.00 | 0.00 | 0.00 | 0.00 |
| b6) Combustibles, Lubricantes y Aditivos. | 0.00 | 0.00 | 0.00 | 0.00 | 0.00 | 0.00 |
| b7) Vestuario, Blancos, Prendas de Protección y Artículos Deportivos. | 0.00 | 0.00 | 0.00 | 0.00 | 0.00 | 0.00 |
| b8) Materiales y Suministros para Seguridad. | 0.00 | 0.00 | 0.00 | 0.00 | 0.00 | 0.00 |
| b9) Herramientas, Refacciones y Accesorios Menores. | 0.00 | 0.00 | 0.00 | 0.00 | 0.00 | 0.00 |
| C. Servicios Generales. | 0.00 | 0.00 | 0.00 | 0.00 | 0.00 | 0.00 |
| c1) Servicios Básicos. | 0.00 | 0.00 | 0.00 | 0.00 | 0.00 | 0.00 |
| c2) Servicios de Arrendamiento. | 0.00 | 0.00 | 0.00 | 0.00 | 0.00 | 0.00 |
| c3) Servicios Profesionales, Científicos, Técnicos y Otros Servicios. | 0.00 | 0.00 | 0.00 | 0.00 | 0.00 | 0.00 |
| c4) Servicios Financieros, Bancarios y Comerciales. | 0.00 | 0.00 | 0.00 | 0.00 | 0.00 | 0.00 |
| c5) Servicios de Instalación, Reparación, Mantenimiento y Conservación. | 0.00 | 0.00 | 0.00 | 0.00 | 0.00 | 0.00 |
| c6) Servicios de Comunicación Social y Publicidad. | 0.00 | 0.00 | 0.00 | 0.00 | 0.00 | 0.00 |
| c7) Servicios de Traslado y Viáticos. | 0.00 | 0.00 | 0.00 | 0.00 | 0.00 | 0.00 |
| c8) Servicios Oficiales. | 0.00 | 0.00 | 0.00 | 0.00 | 0.00 | 0.00 |
| c9) Otros Servicios Generales. | 0.00 | 0.00 | 0.00 | 0.00 | 0.00 | 0.00 |
| D. Transferencias, Asignaciones, Subsidios y Otras Ayudas. | 0.00 | 0.00 | 0.00 | 0.00 | 0.00 | 0.00 |
| d1) Transferencias Internas y Asignaciones al Sector Público. | 0.00 | 0.00 | 0.00 | 0.00 | 0.00 | 0.00 |
| d2) Transferencias al Resto del Sector Público. | 0.00 | 0.00 | 0.00 | 0.00 | 0.00 | 0.00 |
| d3) Subsidios y Subvenciones. | 0.00 | 0.00 | 0.00 | 0.00 | 0.00 | 0.00 |
| d4) Ayudas Sociales. | 0.00 | 0.00 | 0.00 | 0.00 | 0.00 | 0.00 |
| d5) Pensiones y Jubilaciones. | 0.00 | 0.00 | 0.00 | 0.00 | 0.00 | 0.00 |
| d6) Transferencias a Fideicomisos, Mandatos y Otros Análogos. | 0.00 | 0.00 | 0.00 | 0.00 | 0.00 | 0.00 |
| d7) Transferencias a la Seguridad Social | 0.00 | 0.00 | 0.00 | 0.00 | 0.00 | 0.00 |
| d8) Donativos | 0.00 | 0.00 | 0.00 | 0.00 | 0.00 | 0.00 |
| d9) Transferencias al Exterior. | 0.00 | 0.00 | 0.00 | 0.00 | 0.00 | 0.00 |
| E. Bienes Muebles, Inmuebles e Intangibles. | 0.00 | 0.00 | 0.00 | 0.00 | 0.00 | 0.00 |
| e1) Mobiliario y Equipo de Administración. | 0.00 | 0.00 | 0.00 | 0.00 | 0.00 | 0.00 |
| e2) Mobiliario y Equipo Educativo y Recreativo. | 0.00 | 0.00 | 0.00 | 0.00 | 0.00 | 0.00 |
| e3) Equipo e Instrumental Médico y de Laboratorio. | 0.00 | 0.00 | 0.00 | 0.00 | 0.00 | 0.00 |
| e4) Vehículos y Equipo de Transporte. | 0.00 | 0.00 | 0.00 | 0.00 | 0.00 | 0.00 |
| e5) Equipo de Defensa y Seguridad. | 0.00 | 0.00 | 0.00 | 0.00 | 0.00 | 0.00 |
| e6) Maquinaria, Otros Equipos y Herramientas. | 0.00 | 0.00 | 0.00 | 0.00 | 0.00 | 0.00 |
| e7) Activos Biológicos. | 0.00 | 0.00 | 0.00 | 0.00 | 0.00 | 0.00 |
| e8) Bienes Inmuebles. | 0.00 | 0.00 | 0.00 | 0.00 | 0.00 | 0.00 |
| e9) Activos Intangibles. | 0.00 | 0.00 | 0.00 | 0.00 | 0.00 | 0.00 |
| F. Inversión Pública. | 0.00 | 0.00 | 0.00 | 0.00 | 0.00 | 0.00 |
| f1) Obra Pública en Bienes de Dominio Público. | 0.00 | 0.00 | 0.00 | 0.00 | 0.00 | 0.00 |
| f2) Obra Pública en Bienes Propios. | 0.00 | 0.00 | 0.00 | 0.00 | 0.00 | 0.00 |
| f3) Proyectos Productivos y Acciones de Fomento | 0.00 | 0.00 | 0.00 | 0.00 | 0.00 | 0.00 |
| G. Inversiones Financieras y Otras Provisiones. | 0.00 | 0.00 | 0.00 | 0.00 | 0.00 | 0.00 |
| g1) Inversiones para el Fomento de Actividades Productivas | 0.00 | 0.00 | 0.00 | 0.00 | 0.00 | 0.00 |
| g2) Acciones y Participaciones de Capital | 0.00 | 0.00 | 0.00 | 0.00 | 0.00 | 0.00 |
| g3) Compra de Títulos y Valores | 0.00 | 0.00 | 0.00 | 0.00 | 0.00 | 0.00 |
| g4) Concesión de Préstamos. | 0.00 | 0.00 | 0.00 | 0.00 | 0.00 | 0.00 |
| g5) Inversiones en Fideicomisos, Mandatos y Otros Análogos. Fideicomiso de Desastres Naturales (informativo) | 0.00 | 0.00 | 0.00 | 0.00 | 0.00 | 0.00 |
| g6) Otras Inversiones Financieras | 0.00 | 0.00 | 0.00 | 0.00 | 0.00 | 0.00 |
| g7) Provisiones para Contingencias y Otras Erogaciones Especiales. | 0.00 | 0.00 | 0.00 | 0.00 | 0.00 | 0.00 |
| H. Participaciones y Aportaciones. | 0.00 | 0.00 | 0.00 | 0.00 | 0.00 | 0.00 |
| h1) Participaciones. | 0.00 | 0.00 | 0.00 | 0.00 | 0.00 | 0.00 |
| h2) Aportaciones. | 0.00 | 0.00 | 0.00 | 0.00 | 0.00 | 0.00 |
| h3) Convenios. | 0.00 | 0.00 | 0.00 | 0.00 | 0.00 | 0.00 |
| I. Deuda Pública. | 0.00 | 0.00 | 0.00 | 0.00 | 0.00 | 0.00 |
| i1) Amortización de la Deuda Pública. | 0.00 | 0.00 | 0.00 | 0.00 | 0.00 | 0.00 |
| i2) Intereses de la Deuda Pública. | 0.00 | 0.00 | 0.00 | 0.00 | 0.00 | 0.00 |
| i3) Comisiones de la Deuda Pública. | 0.00 | 0.00 | 0.00 | 0.00 | 0.00 | 0.00 |
| i4) Gastos de la Deuda Pública. | 0.00 | 0.00 | 0.00 | 0.00 | 0.00 | 0.00 |
| i5) Costo por Coberturas. | 0.00 | 0.00 | 0.00 | 0.00 | 0.00 | 0.00 |
| i6) Apoyos Financieros. | 0.00 | 0.00 | 0.00 | 0.00 | 0.00 | 0.00 |
| i7) Adeudos de Ejercicios Fiscales Anteriores (ADEFAS). | 0.00 | 0.00 | 0.00 | 0.00 | 0.00 | 0.00 |
| III. Total de Egresos | 6,598,824.24 | 1,714,397.69 | 8,313,221.93 | 8,299,687.45 | 8,257,784.64 | 13,534.48 |

NOMBRE DEL ENTE PÚBLICO : Instituto de Protección Social y Beneficencia Pública del Estado de Chiapas
Estado Analítico del Ejercicio del Presupuesto de Egresos Detallado – LDF 6b.

Clasificación Administrativa
 Del 1 de Enero al 31 de diciembre de 2023
 (PESOS)

| Concepto | Egresos | | | | | Subejercicio |
|---|---------------------|-------------------------------|---------------------|---------------------|---------------------|------------------|
| | Aprobado | Ampliaciones / Reducciones | Modificado | Devengado | Pagado | |
| I. Gasto No Etiquetado | 6,598,824.24 | 1,714,397.69 | 8,313,221.93 | 8,299,687.45 | 8,257,784.64 | 13,534.48 |
| Instituto de Protección Social y Beneficencia Pública del Estado de Chiapas | 6,598,824.24 | 1,714,397.69 | 8,313,221.93 | 8,299,687.45 | 8,257,784.64 | 13,534.48 |
| II. Gasto Etiquetado | 0.00 | 0.00 | 0.00 | 0.00 | 0.00 | 0.00 |
| Instituto de Protección Social y Beneficencia Pública del Estado de Chiapas | 0.00 | 0.00 | 0.00 | 0.00 | 0.00 | 0.00 |
| III. Total de Egresos | 6,598,824.24 | 1,714,397.69 | 8,313,221.93 | 8,299,687.45 | 8,257,784.64 | 13,534.48 |

NOMBRE DEL ENTE PÚBLICO : Instituto de Protección Social y Beneficencia Pública del Estado de Chiapas

Estado Analítico del Ejercicio del Presupuesto de Egresos Detallado – LDF 6c.

Clasificación Funcional (Finalidad y Función)

Del 1 de Enero al 31 de diciembre de 2023

(PESOS)

| Concepto | Egresos | | | | | Subejercicio |
|--|---------------------|-------------------------------|---------------------|---------------------|---------------------|------------------|
| | Aprobado | Ampliaciones / Reducciones | Modificado | Devengado | Pagado | |
| I. Gasto No Etiquetado | 6,598,824.24 | 1,714,397.69 | 8,313,221.93 | 8,299,687.45 | 8,257,784.64 | 13,534.48 |
| A. Gobierno | 0.00 | 0.00 | 0.00 | 0.00 | 0.00 | 0.00 |
| a1) Legislación | 0.00 | 0.00 | 0.00 | 0.00 | 0.00 | 0.00 |
| a2) Justicia | 0.00 | 0.00 | 0.00 | 0.00 | 0.00 | 0.00 |
| a3) Coordinación de la Política de Gobierno | 0.00 | 0.00 | 0.00 | 0.00 | 0.00 | 0.00 |
| a4) Relaciones Exteriores | 0.00 | 0.00 | 0.00 | 0.00 | 0.00 | 0.00 |
| a5) Asuntos Financieros y Hacendarios | 0.00 | 0.00 | 0.00 | 0.00 | 0.00 | 0.00 |
| a6) Seguridad Nacional | 0.00 | 0.00 | 0.00 | 0.00 | 0.00 | 0.00 |
| a7) Asuntos de Orden Público y de Seguridad Interior | 0.00 | 0.00 | 0.00 | 0.00 | 0.00 | 0.00 |
| a8) Otros Servicios Generales | 0.00 | 0.00 | 0.00 | 0.00 | 0.00 | 0.00 |
| B. Desarrollo Social | 6,598,824.24 | 1,714,397.69 | 8,313,221.93 | 8,299,687.45 | 8,257,784.64 | 13,534.48 |
| b1) Protección Ambiental | 0.00 | 0.00 | 0.00 | 0.00 | 0.00 | 0.00 |
| b2) Vivienda y Servicios a la Comunidad | 0.00 | 0.00 | 0.00 | 0.00 | 0.00 | 0.00 |
| b3) Salud | 35,380.00 | 0.00 | 35,380.00 | 35,379.98 | 35,379.98 | 0.02 |
| b4) Recreación, Cultura y Otras Manifestaciones Sociales | 0.00 | 0.00 | 0.00 | 0.00 | 0.00 | 0.00 |
| b5) Educación | 0.00 | 0.00 | 0.00 | 0.00 | 0.00 | 0.00 |
| b6) Protección Social | 6,563,444.24 | 1,714,397.69 | 8,277,841.93 | 8,264,307.47 | 8,222,404.66 | 13,534.46 |
| b7) Otros Asuntos Sociales | 0.00 | 0.00 | 0.00 | 0.00 | 0.00 | 0.00 |
| C. Desarrollo Económico | 0.00 | 0.00 | 0.00 | 0.00 | 0.00 | 0.00 |
| c1) Asuntos Económicos, Comerciales y Laborales en General | 0.00 | 0.00 | 0.00 | 0.00 | 0.00 | 0.00 |
| c2) Agropecuaria, Silvicultura, Pesca y Caza | 0.00 | 0.00 | 0.00 | 0.00 | 0.00 | 0.00 |
| c3) Combustibles y Energía | 0.00 | 0.00 | 0.00 | 0.00 | 0.00 | 0.00 |
| c4) Minería, Manufacturas y Construcción | 0.00 | 0.00 | 0.00 | 0.00 | 0.00 | 0.00 |
| c5) Transporte | 0.00 | 0.00 | 0.00 | 0.00 | 0.00 | 0.00 |
| c6) Comunicaciones | 0.00 | 0.00 | 0.00 | 0.00 | 0.00 | 0.00 |
| c7) Turismo | 0.00 | 0.00 | 0.00 | 0.00 | 0.00 | 0.00 |
| c8) Ciencia, Tecnología e Innovación | 0.00 | 0.00 | 0.00 | 0.00 | 0.00 | 0.00 |
| c9) Otras Industrias y Otros Asuntos Económicos | 0.00 | 0.00 | 0.00 | 0.00 | 0.00 | 0.00 |
| D. Otras no Clasificadas en Funciones Anteriores | 0.00 | 0.00 | 0.00 | 0.00 | 0.00 | 0.00 |
| d1) Transac. de la Deuda Pública/Costo Financiero de la Deuda | 0.00 | 0.00 | 0.00 | 0.00 | 0.00 | 0.00 |
| d2) Transf., Part. y Aport. entre Diferentes Niv. y Ord. de Gob. | 0.00 | 0.00 | 0.00 | 0.00 | 0.00 | 0.00 |
| d3) Saneamiento del Sistema Financiero | 0.00 | 0.00 | 0.00 | 0.00 | 0.00 | 0.00 |
| d4) Adeudos de Ejercicios Fiscales Anteriores | 0.00 | 0.00 | 0.00 | 0.00 | 0.00 | 0.00 |
| II. Gasto Etiquetado | 0.00 | 0.00 | 0.00 | 0.00 | 0.00 | 0.00 |
| A. Gobierno | 0.00 | 0.00 | 0.00 | 0.00 | 0.00 | 0.00 |
| a1) Legislación | 0.00 | 0.00 | 0.00 | 0.00 | 0.00 | 0.00 |
| a2) Justicia | 0.00 | 0.00 | 0.00 | 0.00 | 0.00 | 0.00 |
| a3) Coordinación de la Política de Gobierno | 0.00 | 0.00 | 0.00 | 0.00 | 0.00 | 0.00 |
| a4) Relaciones Exteriores | 0.00 | 0.00 | 0.00 | 0.00 | 0.00 | 0.00 |
| a5) Asuntos Financieros y Hacendarios | 0.00 | 0.00 | 0.00 | 0.00 | 0.00 | 0.00 |
| a6) Seguridad Nacional | 0.00 | 0.00 | 0.00 | 0.00 | 0.00 | 0.00 |
| a7) Asuntos de Orden Público y de Seguridad Interior | 0.00 | 0.00 | 0.00 | 0.00 | 0.00 | 0.00 |
| a8) Otros Servicios Generales | 0.00 | 0.00 | 0.00 | 0.00 | 0.00 | 0.00 |
| B. Desarrollo Social | 0.00 | 0.00 | 0.00 | 0.00 | 0.00 | 0.00 |
| b1) Protección Ambiental | 0.00 | 0.00 | 0.00 | 0.00 | 0.00 | 0.00 |
| b2) Vivienda y Servicios a la Comunidad | 0.00 | 0.00 | 0.00 | 0.00 | 0.00 | 0.00 |
| b3) Salud | 0.00 | 0.00 | 0.00 | 0.00 | 0.00 | 0.00 |
| b4) Recreación, Cultura y Otras Manifestaciones Sociales | 0.00 | 0.00 | 0.00 | 0.00 | 0.00 | 0.00 |
| b5) Educación | 0.00 | 0.00 | 0.00 | 0.00 | 0.00 | 0.00 |
| b6) Protección Social | 0.00 | 0.00 | 0.00 | 0.00 | 0.00 | 0.00 |
| b7) Otros Asuntos Sociales | 0.00 | 0.00 | 0.00 | 0.00 | 0.00 | 0.00 |
| C. Desarrollo Económico | 0.00 | 0.00 | 0.00 | 0.00 | 0.00 | 0.00 |
| c1) Asuntos Económicos, Comerciales y Laborales en General | 0.00 | 0.00 | 0.00 | 0.00 | 0.00 | 0.00 |
| c2) Agropecuaria, Silvicultura, Pesca y Caza | 0.00 | 0.00 | 0.00 | 0.00 | 0.00 | 0.00 |
| c3) Combustibles y Energía | 0.00 | 0.00 | 0.00 | 0.00 | 0.00 | 0.00 |
| c4) Minería, Manufacturas y Construcción | 0.00 | 0.00 | 0.00 | 0.00 | 0.00 | 0.00 |
| c5) Transporte | 0.00 | 0.00 | 0.00 | 0.00 | 0.00 | 0.00 |
| c6) Comunicaciones | 0.00 | 0.00 | 0.00 | 0.00 | 0.00 | 0.00 |
| c7) Turismo | 0.00 | 0.00 | 0.00 | 0.00 | 0.00 | 0.00 |
| c8) Ciencia, Tecnología e Innovación | 0.00 | 0.00 | 0.00 | 0.00 | 0.00 | 0.00 |
| c9) Otras Industrias y Otros Asuntos Económicos | 0.00 | 0.00 | 0.00 | 0.00 | 0.00 | 0.00 |
| D. Otras no Clasificadas en Funciones Anteriores | 0.00 | 0.00 | 0.00 | 0.00 | 0.00 | 0.00 |
| d1) Transac. de la Deuda Pública/Costo Financiero de la Deuda | 0.00 | 0.00 | 0.00 | 0.00 | 0.00 | 0.00 |
| d2) Transf., Part. y Aport. entre Diferentes Niv. y Ord. de Gob. | 0.00 | 0.00 | 0.00 | 0.00 | 0.00 | 0.00 |
| d3) Saneamiento del Sistema Financiero | 0.00 | 0.00 | 0.00 | 0.00 | 0.00 | 0.00 |
| d4) Adeudos de Ejercicios Fiscales Anteriores | 0.00 | 0.00 | 0.00 | 0.00 | 0.00 | 0.00 |
| III. Total de Egresos | 6,598,824.24 | 1,714,397.69 | 8,313,221.93 | 8,299,687.45 | 8,257,784.64 | 13,534.48 |

NOMBRE DEL ENTE PÚBLICO : Instituto de Protección Social y Beneficencia Pública del Estado de Chiapas
Estado Analítico del Ejercicio del Presupuesto de Egresos Detallado – LDF 6d.

Clasificación de Servicios Personales por Categoría

Del 1 de Enero al 31 de diciembre de 2023

(PESOS)

| Concepto | Egresos | | | | | Subejercicio |
|---|---------------------|-------------------------------|---------------------|---------------------|---------------------|------------------|
| | Aprobado | Ampliaciones / Reducciones | Modificado | Devengado | Pagado | |
| I. Gasto No Etiquetado | 4,446,877.36 | 812,483.77 | 5,259,361.13 | 5,247,161.98 | 5,206,538.17 | 12,199.15 |
| A. Personal Administrativo y de Servicio Público | 4,446,877.36 | 812,483.77 | 5,259,361.13 | 5,247,161.98 | 5,206,538.17 | 12,199.15 |
| B. Magisterio | 0.00 | 0.00 | 0.00 | 0.00 | 0.00 | 0.00 |
| C. Servicios de Salud | 0.00 | 0.00 | 0.00 | 0.00 | 0.00 | 0.00 |
| c1) Personal Administrativo | 0.00 | 0.00 | 0.00 | 0.00 | 0.00 | 0.00 |
| c2) Personal Médico, Paramédico y Afín | 0.00 | 0.00 | 0.00 | 0.00 | 0.00 | 0.00 |
| D. Seguridad Pública | 0.00 | 0.00 | 0.00 | 0.00 | 0.00 | 0.00 |
| E. Gastos Asociados a la Implementación de Nuevas Leyes Federales o Reformas a las mismas | 0.00 | 0.00 | 0.00 | 0.00 | 0.00 | 0.00 |
| e1) Nombre del Programa o Ley 1 | 0.00 | 0.00 | 0.00 | 0.00 | 0.00 | 0.00 |
| F. Sentencias Laborales Definitivas | 0.00 | 0.00 | 0.00 | 0.00 | 0.00 | 0.00 |
| II. Gasto Etiquetado | 0.00 | 0.00 | 0.00 | 0.00 | 0.00 | 0.00 |
| A. Personal Administrativo y de Servicio Público | 0.00 | 0.00 | 0.00 | 0.00 | 0.00 | 0.00 |
| B. Magisterio | 0.00 | 0.00 | 0.00 | 0.00 | 0.00 | 0.00 |
| C. Servicios de Salud | 0.00 | 0.00 | 0.00 | 0.00 | 0.00 | 0.00 |
| c1) Personal Administrativo | 0.00 | 0.00 | 0.00 | 0.00 | 0.00 | 0.00 |
| c2) Personal Médico, Paramédico y Afín | 0.00 | 0.00 | 0.00 | 0.00 | 0.00 | 0.00 |
| D. Seguridad Pública | 0.00 | 0.00 | 0.00 | 0.00 | 0.00 | 0.00 |
| E. Gastos Asociados a la Implementación de Nuevas Leyes Federales o Reformas a las mismas | 0.00 | 0.00 | 0.00 | 0.00 | 0.00 | 0.00 |
| e1) Nombre del Programa o Ley 1 | 0.00 | 0.00 | 0.00 | 0.00 | 0.00 | 0.00 |
| F. Sentencias Laborales Definitivas | 0.00 | 0.00 | 0.00 | 0.00 | 0.00 | 0.00 |
| III. Total del Gasto en Servicios Personales | 4,446,877.36 | 812,483.77 | 5,259,361.13 | 5,247,161.98 | 5,206,538.17 | 12,199.15 |



GOBIERNO CONSTITUCIONAL DEL ESTADO DE CHIAPAS
INSTITUTO DE PROTECCIÓN SOCIAL Y BENEFICENCIA PÚBLICA DEL
ESTADO DE CHIAPAS

SISTEMA CONTABLE 2023
RELACIÓN DE BIENES MUEBLES QUE COMPONEN SU PATRIMONIO
Cuenta Pública al 31 de diciembre de 2023

Página 1 de 1

Hora: 04:39:16p. m.

Fecha: 06/03/2024

| Código | Descripción del Bien | Valor en Libros |
|----------------------------------|--|-----------------|
| 1241 | Mobiliario y Equipo de Administración | 4,190.00 |
| 1241 911307117AY11Y00101501 0002 | AIRE ACONDICIONADO MCA. MIRAGE, SERIE: EDF121T5140609966 INV. (2190115000003) | 4,190.00 |
| 1244 | Vehículos y Equipo de Transporte | 107,300.00 |
| 1244 911307117AY11Y00102104 0002 | Chevrolet Silverado 2010 4 ptas. Serie No. 1GCSCRE09AZ154524 (INV. 21901100001) | 107,300.00 |



GOBIERNO CONSTITUCIONAL DEL ESTADO DE CHIAPAS
INSTITUTO DE PROTECCIÓN SOCIAL Y BENEFICENCIA PÚBLICA DEL
ESTADO DE CHIAPAS

SISTEMA CONTABLE 2023
RELACIÓN DE BIENES INMUEBLES QUE COMPONEN SU PATRIMONIO
Cuenta Pública al 31 de diciembre de 2023

Página 1 de 1

Hora: 04:39:30p. m.

Fecha: 06/03/2024

| Código | Descripción del Bien | Valor en Libros |
|--------|----------------------|-----------------|
|--------|----------------------|-----------------|

No presenta saldos a la fecha



GOBIERNO CONSTITUCIONAL DEL ESTADO DE CHIAPAS
INSTITUTO DE PROTECCIÓN SOCIAL Y BENEFICENCIA PÚBLICA DEL
ESTADO DE CHIAPAS

SISTEMA CONTABLE 2023
RELACIÓN DE ACTIVOS INTANGIBLES QUE COMPONEN SU PATRIMONIO
Cuenta Pública al 31 de diciembre de 2023

Página 1 de 1
Hora: 04:39:47p. m.
Fecha: 06/03/2024

| Código | Descripción del Bien | Valor en Libros |
|--------|----------------------|-----------------|
|--------|----------------------|-----------------|

No presenta saldos a la fecha