

SISTEMA CONTABLE 2023
ESTADO DE SITUACIÓN FINANCIERA
AL 31 DE DICIEMBRE DEL 2023
 (Cifras en Pesos)

Concepto	2023	2022	Concepto	2023	2022
ACTIVO			PASIVO		
Activo Circulante			Pasivo Circulante		
Efectivo y Equivalentes	5,911,853.85	12,703,862.02	Cuentas por Pagar a Corto Plazo	2,428,766.11	2,382,333.39
Derechos a Recibir Efectivo o Equivalentes	0.00	0.00	Documentos por Pagar a Corto Plazo	0.00	0.00
Derechos a Recibir Bienes o Servicios	0.00	0.00	Porción a Corto Plazo de la Deuda Pública a Largo Plazo	0.00	0.00
Inventarios	0.00	0.00	Títulos y Valores a Corto Plazo	0.00	0.00
Almacenes	0.00	0.00	Pasivos Diferidos a Corto Plazo	0.00	0.00
Estimación por Pérdida o Deterioro de Activos Circulantes	0.00	0.00	Fondos y Bienes de Terceros en Garantía y/o Administración a Corto Plazo	0.00	0.00
Otros Activos Circulantes	0.00	0.00	Provisiones a Corto Plazo	0.00	0.00
Total de Activos Circulantes	5,911,853.85	12,703,862.02	Otros Pasivos a Corto Plazo	0.00	14,800.26
Activo No Circulante			Total de Pasivos Circulantes	2,428,766.11	2,397,133.65
Inversiones Financieras a Largo Plazo	0.00	0.00	Pasivo No Circulante		
Derechos a Recibir Efectivo o Equivalentes a Largo Plazo	0.00	0.00	Cuentas por Pagar a Largo Plazo	65,431.75	59,682.00
Bienes Inmuebles, Infraestructura y Construcciones en Proceso	0.00	0.00	Documentos por Pagar a Largo Plazo	0.00	0.00
Bienes Muebles	9,226,453.30	8,753,622.34	Deuda Pública a Largo Plazo	0.00	0.00
Activos Intangibles	80,144.40	61,004.40	Pasivos Diferidos a Largo Plazo	20,366,698.26	20,340,961.56
Depreciación, Deterioro y Amortización Acumulada de Bienes	0.00	0.00	Fondos y Bienes de Terceros en Garantía y/o Administración a Largo Plazo	0.00	0.00
Activos Diferidos	23,962,675.13	25,753,016.13	Provisiones a Largo Plazo	0.00	0.00
Estimación por Pérdida o Deterioro de Activos no Circulantes	0.00	0.00			
Otros Activos no Circulantes	0.00	0.00	Total de Pasivos No Circulantes	20,432,130.01	20,400,643.56
Total de Activos No Circulantes	33,269,272.83	34,567,642.87	Total del Pasivo	22,860,896.12	22,797,777.21
			HACIENDA PÚBLICA / PATRIMONIO		
			Hacienda Pública/Patrimonio Contribuido	0.00	0.00
			Aportaciones	0.00	0.00
			Donaciones de Capital	0.00	0.00
			Actualización de la Hacienda Pública/Patrimonio	0.00	0.00
			Hacienda Pública/Patrimonio Generado	16,320,230.56	24,473,727.68
			Resultados del Ejercicio (Ahorro/Desahorro)	3,475,827.16	2,057,001.81
			Resultados de Ejercicios Anteriores	12,844,403.40	22,416,725.87
			Revalúos	0.00	0.00
			Reservas	0.00	0.00
			Rectificaciones de Resultados de Ejercicios Anteriores	0.00	0.00
			Exceso o Insuficiencia en la Actualización de la Hacienda Pública/Patrimonio	0.00	0.00
			Resultado por Posición Monetaria	0.00	0.00
			Resultado por Tenencia de Activos no Monetarios	0.00	0.00
			Total Hacienda Pública/Patrimonio	16,320,230.56	24,473,727.68
Total del Activo	39,181,126.68	47,271,504.89	Total del Pasivo y Hacienda Pública/Patrimonio	39,181,126.68	47,271,504.89

SISTEMA CONTABLE 2023
ESTADO DE ACTIVIDADES
DEL 1o. DE ENERO AL 31 DE DICIEMBRE DE 2023
 (Cifras en Pesos)

Concepto	2023	2022
INGRESOS Y OTROS BENEFICIOS		
<i>Ingresos de Gestión</i>	0.00	0.00
Impuestos	0.00	0.00
Cuotas y Aportaciones de Seguridad Social	0.00	0.00
Contribuciones de Mejoras	0.00	0.00
Derechos	0.00	0.00
Productos	0.00	0.00
Aprovechamientos	0.00	0.00
Ingresos por Venta de Bienes y Prestación de Servicios	0.00	0.00
<i>Participaciones, Aportaciones, Convenios, Incentivos Derivados de la Colaboración Fiscal, Fondos Distintos de Aportaciones, Transferencias, Asignaciones, Subsidios y Subvenciones, y Pensiones y Jubilaciones</i>	55,597,162.24	51,842,467.36
Participaciones, Aportaciones, Convenios, Incentivos Derivados de la Colaboración Fiscal y Fondos Distintos de Aportaciones	0.00	0.00
Transferencias, Asignaciones, Subsidios y Subvenciones, y Pensiones y Jubilaciones	55,597,162.24	51,842,467.36
<i>Otros Ingresos y Beneficios</i>	0.00	0.00
Ingresos Financieros	0.00	0.00
Incremento por Variación de Inventarios	0.00	0.00
Disminución del Exceso de Estimaciones por Pérdida o Deterioro u Obsolescencia	0.00	0.00
Disminución del Exceso de Provisiones	0.00	0.00
Otros Ingresos y Beneficios Varios	0.00	0.00
Total de Ingresos y Otros Beneficios	55,597,162.24	51,842,467.36
GASTOS Y OTRAS PÉRDIDAS		
<i>Gastos de Funcionamiento</i>	50,893,977.69	48,660,949.89
Servicios Personales	43,051,950.23	41,826,937.56
Materiales y Suministros	1,409,455.34	1,357,403.42
Servicios Generales	6,432,572.12	5,476,608.91
<i>Transferencias, Asignaciones, Subsidios y Otras Ayudas</i>	1,179,131.91	1,094,564.64
Transferencias Internas y Asignaciones al Sector Público	0.00	0.00
Transferencias al Resto del Sector Público	0.00	0.00
Subsidios y Subvenciones	1,179,131.91	1,094,564.64
Ayudas Sociales	0.00	0.00
Pensiones y Jubilaciones	0.00	0.00
Transferencias a Fideicomisos, Mandatos y Contratos Análogos	0.00	0.00
Transferencias a la Seguridad Social	0.00	0.00
Donativos	0.00	0.00
Transferencias al Exterior	0.00	0.00
<i>Participaciones y Aportaciones</i>	0.00	0.00
Participaciones	0.00	0.00
Aportaciones	0.00	0.00
Convenios	0.00	0.00
<i>Intereses, Comisiones y Otros Gastos de la Deuda Pública</i>	0.00	0.00
Intereses de la Deuda Pública	0.00	0.00
Comisiones de la Deuda Pública	0.00	0.00
Gastos de la Deuda Pública	0.00	0.00
Costo por Coberturas	0.00	0.00
Apoyos Financieros	0.00	0.00
<i>Otros Gastos y Pérdidas Extraordinarias</i>	48,225.48	29,951.02
Estimaciones, Depreciaciones, Deterioros, Obsolescencia y Amortizaciones	0.00	0.00
Provisiones	0.00	0.00
Disminución de Inventarios	0.00	0.00
Otros Gastos	48,225.48	29,951.02
<i>Inversión Pública</i>	0.00	0.00
Inversión Pública no Capitalizable	0.00	0.00
Total de Gastos y Otras Pérdidas	52,121,335.08	49,785,465.55
Resultados del Ejercicio (Ahorro/Desahorro)	3,475,827.16	2,057,001.81

SISTEMA CONTABLE 2023
ESTADO DE VARIACIÓN EN LA HACIENDA PÚBLICA
DEL 01 DE ENERO AL 31 DE DICIEMBRE DE 2023

(Cifras en Pesos)

Página 1 de 1

Fecha:

07/03/2024

Concepto	Hacienda Pública / Patrimonio Contribuido	Hacienda Pública / Patrimonio Generado de Ejercicios Anteriores	Hacienda Pública / Patrimonio Generado del Ejercicio	Exceso o Insuficiencia en la Actualización de la Hacienda Pública/Patrimonio	Total
Hacienda Pública / Patrimonio Contribuido Neto de 2022	0.00				0.00
Aportaciones	0.00				0.00
Donaciones de Capital	0.00				0.00
Actualización de la Hacienda Pública/Patrimonio	0.00				0.00
Hacienda Pública / Patrimonio Generado Neto de 2022		22,416,725.87	2,057,001.81		24,473,727.68
Resultados del Ejercicio (Ahorro/Desahorro)			2,057,001.81		2,057,001.81
Resultado de Ejercicios Anteriores		22,416,725.87			22,416,725.87
Revalúos		0.00			0.00
Reservas		0.00			0.00
Rectificaciones de Resultados de Ejercicios Anteriores		0.00			0.00
Exceso o Insuficiencia en la Actualización de la Hacienda Pública / Patrimonio Neto de 2022				0.00	0.00
Resultado por Posición Monetaria				0.00	0.00
Resultado por Tenencia de Activos no Monetarios				0.00	0.00
Hacienda Pública / Patrimonio Neto Final de 2022	0.00	22,416,725.87	2,057,001.81	0.00	24,473,727.68
Cambios en la Hacienda Pública / Patrimonio Contribuido Neto de 2023	0.00				0.00
Aportaciones	0.00				0.00
Donaciones de Capital	0.00				0.00
Actualización de la Hacienda Pública/Patrimonio	0.00				0.00
Variaciones de la Hacienda Pública / Patrimonio Generado Neto de 2023		(9,572,322.47)	1,418,825.35		(8,153,497.12)
Resultados del Ejercicio (Ahorro/Desahorro)			3,475,827.16		3,475,827.16
Resultados de Ejercicios Anteriores		(9,572,322.47)	(2,057,001.81)		(11,629,324.28)
Revalúos			0.00		0.00
Reservas			0.00		0.00
Rectificaciones de Resultados de Ejercicios Anteriores			0.00		0.00
Cambios en el Exceso o Insuficiencia en la Actualización de la Hacienda Pública / Patrimonio Neto de 2023				0.00	0.00
Resultado por Posición Monetaria				0.00	0.00
Resultado por Tenencia de Activos no Monetarios				0.00	0.00
Hacienda Pública / Patrimonio Neto Final de 2023	0.00	12,844,403.40	3,475,827.16	0.00	16,320,230.56

SISTEMA CONTABLE 2023
ESTADO DE CAMBIOS EN LA SITUACIÓN FINANCIERA
DEL 1o. DE ENERO AL 31 DE DICIEMBRE DE 2023
 (Cifras en Pesos)

Página 1 de 1

Fecha: 07/03/2024

Concepto	Origen	Aplicación
ACTIVO	8,582,349.17	491,970.96
Activo Circulante	6,792,008.17	0.00
Efectivo y Equivalentes	6,792,008.17	0.00
Derechos a Recibir Efectivo o Equivalentes	0.00	0.00
Derechos a Recibir Bienes o Servicios	0.00	0.00
Inventarios	0.00	0.00
Almacenes	0.00	0.00
Estimación por Pérdida o Deterioro de Activos Circulantes	0.00	0.00
Otros Activos Circulantes	0.00	0.00
Activo No Circulante	1,790,341.00	491,970.96
Inversiones Financieras a Largo Plazo	0.00	0.00
Derechos a Recibir Efectivo o Equivalentes a Largo Plazo	0.00	0.00
Bienes Inmuebles, Infraestructura y Construcciones en Proceso	0.00	0.00
Bienes Muebles	0.00	472,830.96
Activos Intangibles	0.00	19,140.00
Depreciación, Deterioro y Amortización Acumulada de Bienes	0.00	0.00
Activos Diferidos	1,790,341.00	0.00
Estimación por Pérdida o Deterioro de Activos no Circulantes	0.00	0.00
Otros Activos no Circulantes	0.00	0.00
PASIVO	77,919.17	14,800.26
Pasivo Circulante	46,432.72	14,800.26
Cuentas por Pagar a Corto Plazo	46,432.72	0.00
Documentos por Pagar a Corto Plazo	0.00	0.00
Porción a Corto Plazo de la Deuda Pública a Largo Plazo	0.00	0.00
Títulos y Valores a Corto Plazo	0.00	0.00
Pasivos Diferidos a Corto Plazo	0.00	0.00
Fondos y Bienes de Terceros en Garantía y/o Administración a Corto Plazo	0.00	0.00
Provisiones a Corto Plazo	0.00	0.00
Otros Pasivos a Corto Plazo	0.00	14,800.26
Pasivo No Circulante	31,486.45	0.00
Cuentas a Pagar a Largo Plazo	5,749.75	0.00
Documentos por Pagar a Largo Plazo	0.00	0.00
Deuda Pública a Largo Plazo	0.00	0.00
Pasivos Diferidos a Largo Plazo	25,736.70	0.00
Fondos y Bienes de Terceros en Garantía y/o Administración a Largo Plazo	0.00	0.00
Provisiones a Largo Plazo	0.00	0.00
HACIENDA PÚBLICA/PATRIMONIO	1,418,825.35	9,572,322.47
Hacienda Pública/Patrimonio Contribuido	0.00	0.00
Aportaciones	0.00	0.00
Donaciones de Capital	0.00	0.00
Actualización de la Hacienda Pública/Patrimonio	0.00	0.00
Hacienda Pública/Patrimonio Generado	1,418,825.35	9,572,322.47
Resultados del Ejercicio (Ahorro/Desahorro)	1,418,825.35	0.00
Resultados de Ejercicios Anteriores	0.00	9,572,322.47
Revalúos	0.00	0.00
Reservas	0.00	0.00
Rectificaciones de Resultados de Ejercicios Anteriores	0.00	0.00
Exceso o Insuficiencia en la Actualización de la Hacienda Pública/Patrimonio	0.00	0.00
Resultado por Posición Monetaria	0.00	0.00
Resultado por Tenencia de Activos no Monetarios	0.00	0.00

SISTEMA CONTABLE 2023
ESTADO DE FLUJOS DE EFECTIVO
DEL 01 DE ENERO AL 31 DE DICIEMBRE DE 2023
 (Cifras en Pesos)

Página 1 de 1

Fecha: 07/03/2024

Concepto	2023	2022
Flujos de Efectivo de las Actividades de Operación		
Origen	55,597,162.24	51,842,467.36
Impuestos	0.00	0.00
Cuotas y Aportaciones de Seguridad Social	0.00	0.00
Contribuciones de Mejoras	0.00	0.00
Derechos	0.00	0.00
Productos	0.00	0.00
Aprovechamientos	0.00	0.00
Ingresos por Venta de Bienes y Prestación de Servicios	0.00	0.00
Participaciones, Aportaciones, Convenios, Incentivos Derivados de la Colaboración Fiscal y Fondos Distintos de Aportaciones	0.00	0.00
Transferencias, Asignaciones, Subsidios y Subvenciones, y Pensiones y Jubilaciones	0.00	0.00
Otros Orígenes de Operación	55,597,162.24	51,842,467.36
Aplicación	52,121,335.08	49,785,465.55
Servicios Personales	43,051,950.23	41,826,937.56
Materiales y Suministros	1,409,455.34	1,357,403.42
Servicios Generales	6,432,572.12	5,476,608.91
Transferencias Internas y Asignaciones al Sector Público	0.00	0.00
Trasferencias al Resto del Sector Público	0.00	0.00
Subsidios y Subvenciones	1,179,131.91	1,094,564.64
Ayudas Sociales	0.00	0.00
Pensiones y Jubilaciones	0.00	0.00
Transferencias a Fideicomisos, Mandatos y Contratos Análogos	0.00	0.00
Transferencias a la Seguridad Social	0.00	0.00
Donativos	0.00	0.00
Transferencias al Exterior	0.00	0.00
Participaciones	0.00	0.00
Aportaciones	0.00	0.00
Convenios	0.00	0.00
Otras Aplicaciones de Operación	48,225.48	29,951.02
Flujos Netos de Efectivo de las Actividades de Operación	3,475,827.16	2,057,001.81
Flujos de Efectivo de las Actividades de Inversión		
Origen	1,790,341.00	2,768,314.67
Bienes Inmuebles, Infraestructura y Construcciones en Proceso	0.00	0.00
Bienes Muebles	0.00	271,361.45
Otros Orígenes de Inversión	1,790,341.00	2,496,953.22
Aplicación	12,121,295.24	3,618,818.54
Bienes Inmuebles, Infraestructura y Construcciones en Proceso	0.00	0.00
Bienes Muebles	472,830.96	0.00
Otras Aplicaciones de Inversión	11,648,464.28	3,618,818.54
Flujos Netos de Efectivo de las Actividades de Inversión	(10,330,954.24)	(850,503.87)
Flujos de Efectivo de las Actividades de Financiamiento		
Origen	244,720.80	541,592.31
Endeudamiento Neto	0.00	0.00
Interno	0.00	0.00
Externo	0.00	0.00
Otros Orígenes de Financiamiento	244,720.80	541,592.31
Aplicación	181,601.89	573,470.04
Servicios de la Deuda	0.00	0.00
Interno	0.00	0.00
Externo	0.00	0.00
Otras Aplicaciones de Financiamiento	181,601.89	573,470.04
Flujos Netos de Efectivo por Actividades de Financiamiento	63,118.91	(31,877.73)
Incremento/Disminución Neta en el Efectivo y Equivalentes al Efectivo	(6,792,008.17)	1,174,620.21
Efectivo y Equivalentes al Efectivo al Inicio del Ejercicio	12,703,862.02	11,529,241.81
Efectivo y Equivalentes al Efectivo al Final del Ejercicio	5,911,853.85	12,703,862.02

SISTEMA CONTABLE 2023
ESTADO ANALITICO DEL ACTIVO
DEL 01 DE ENERO AL 31 DE DICIEMBRE DEL 2023
 (Cifras en Pesos)

Página 1 de 1

Fecha: 07/03/2024

Concepto	Saldo Inicial	Cargos del Período	Abonos del Período	Saldo Final	Variación del Período
ACTIVO	47,271,504.89	135,920,019.45	144,010,397.66	39,181,126.68	(8,090,378.21)
ACTIVO CIRCULANTE	12,703,862.02	135,379,124.01	142,171,132.18	5,911,853.85	(6,792,008.17)
Efectivo y Equivalentes	12,703,862.02	134,975,547.00	141,767,555.17	5,911,853.85	(6,792,008.17)
Derechos a Recibir Efectivo o Equivalentes	0.00	403,577.01	403,577.01	0.00	0.00
Derechos a Recibir Bienes o Servicios	0.00	0.00	0.00	0.00	0.00
Inventarios	0.00	0.00	0.00	0.00	0.00
Almacenes	0.00	0.00	0.00	0.00	0.00
Estimación por Pérdida o Deterioro de Activos Circulantes	0.00	0.00	0.00	0.00	0.00
Otros Activos Circulantes	0.00	0.00	0.00	0.00	0.00
ACTIVO NO CIRCULANTE	34,567,642.87	540,895.44	1,839,265.48	33,269,272.83	(1,298,370.04)
Inversiones Financieras a Largo Plazo	0.00	0.00	0.00	0.00	0.00
Derechos a Recibir Efectivo o Equivalentes a Largo Plazo	0.00	0.00	0.00	0.00	0.00
Bienes Inmuebles, Infraestructura y Construcciones en Proceso	0.00	0.00	0.00	0.00	0.00
Bienes Muebles	8,753,622.34	521,755.44	48,924.48	9,226,453.30	472,830.96
Activos Intangibles	61,004.40	19,140.00	0.00	80,144.40	19,140.00
Depreciación, Deterioro y Amortización Acumulada de Bienes	0.00	0.00	0.00	0.00	0.00
Activos Diferidos	25,753,016.13	0.00	1,790,341.00	23,962,675.13	(1,790,341.00)
Estimación por Pérdida o Deterioro de Activos no Circulantes	0.00	0.00	0.00	0.00	0.00
Otros Activos no Circulantes	0.00	0.00	0.00	0.00	0.00

TRIBUNAL ELECTORAL DEL ESTADO DE CHIAPAS
SISTEMA CONTABLE 2023
ESTADO ANALÍTICO DE LA DEUDA Y OTROS PASIVOS
DEL 1o. DE ENERO AL 31 DE DICIEMBRE DE 2023
(Cifras en Pesos)

DENOMINACIÓN DE LAS DEUDAS	MONEDA DE CONTRATACIÓN	INSTITUCIÓN O PAIS ACREEDOR	SALDO INICIAL DEL PERÍODO	SALDO FINAL DEL PERÍODO
DEUDA PÚBLICA				
Corto Plazo				
Deuda Interna			0.00	0.00
Instituciones de Crédito				
BBVA MEXICO, S.A.	Moneda Nacional	México	0.00	0.00
BANOBRAS, S.N.C.	Moneda Nacional	México	0.00	0.00
BANORTE, S.A.	Moneda Nacional	México	0.00	0.00
INTERACCIONES, S.A.	Moneda Nacional	México	0.00	0.00
SANTANDER, S.A.	Moneda Nacional	México	0.00	0.00
SCOTIABANK INVERLAT, S.A.	Moneda Nacional	México	0.00	0.00
Títulos y Valores	Moneda Nacional	México	0.00	0.00
Arrendamientos Financieros	Moneda Nacional	México	0.00	0.00
Deuda Externa			0.00	0.00
Organismos Financieros Internacionales				
Deuda Bilateral				
Títulos y Valores				
Arrendamientos Financieros				
Subtotal de Deuda Pública a Corto Plazo			0.00	0.00
Largo Plazo				
Deuda Interna			0.00	0.00
Instituciones de Crédito				
BBVA MEXICO, S.A.	Moneda Nacional	México	0.00	0.00
BANOBRAS, S.N.C.	Moneda Nacional	México	0.00	0.00
BANORTE, S.A.	Moneda Nacional	México	0.00	0.00
SANTANDER, S.A.	Moneda Nacional	México	0.00	0.00
Títulos y Valores	Moneda Nacional	México	0.00	0.00
Arrendamientos Financieros	Moneda Nacional	México	0.00	0.00
Deuda Externa			0.00	0.00
Organismos Financieros Internacionales				
Deuda Bilateral				
Títulos y Valores				
Arrendamientos Financieros				
Subtotal de Deuda Pública a Largo Plazo			0.00	0.00
Total de Otros Pasivos	Moneda Nacional	México	22,797,777.21	22,860,896.12
Total de Deuda Pública y Otros Pasivos			22,797,777.21	22,860,896.12

SISTEMA CONTABLE 2023
INFORME SOBRE PASIVOS CONTINGENTES
DEL 1o. DE ENERO AL 31 DE DICIEMBRE DE 2023

De conformidad a las Principales Reglas de Registro y Valoración del Patrimonio (Elementos Generales), emitidas por el Consejo Nacional de Armonización Contable, publicadas en el capítulo reformado en el Diario Oficial de la Federación el 06 de octubre del 2014, y última reforma del 23 de diciembre de 2020, los Pasivos Contingentes consideran:

- a) Una obligación posible, surgida a raíz de sucesos pasados, cuya existencia ha de ser confirmada sólo por la ocurrencia, o en su caso, por la no ocurrencia, de uno o más eventos inciertos en el futuro, que no están enteramente bajo el control del Ente Público.
- b) Una obligación presente, surgida a raíz de sucesos pasados, que no se ha reconocido contablemente porque: no es probable que la entidad tenga que satisfacerla, desprendiéndose de recursos que incorporen beneficios económicos; o bien el importe de la obligación no pueda ser medido con la suficiente fiabilidad.

Al respecto, se informa que éste Ente Público a esta fecha **NO cuenta con Pasivos Contingentes** significativos pendientes de pago, ya que estos se reconocen y se liquidan en el transcurso del ejercicio, en la vigencia del presupuesto.

NOTAS A LOS ESTADOS FINANCIEROS

Introducción

Atendiendo a lo establecido por el artículo 17 de la Ley General de Contabilidad Gubernamental, cada ente público es responsable de su contabilidad, de la operación del sistema y en consecuencia de la información que proporciona para la integración de la Cuenta Pública.

De conformidad al artículo 46, fracción I, inciso g), 47, 48 y 49 de la Ley General de Contabilidad Gubernamental, así como, a la normatividad emitida por el Consejo Nacional de Armonización Contable, a continuación, se presentan las notas a los estados financieros del **Tribunal Electoral del Estado de Chiapas**, correspondiente al 31 de diciembre de 2023, con los siguientes apartados:

- Notas de Gestión Administrativa,
- Notas de Desglose, y
- Notas de Memoria (Cuentas de Orden).

NOTAS DE GESTIÓN ADMINISTRATIVA

1.- Autorización e Historia

a) Fecha de Creación del Ente Público

El **Tribunal Electoral del Estado de Chiapas**; Por Iniciativa de Absalón Castellanos Domínguez, gobernador del estado en turno, en decreto número 20 de 1988, aprobado por la Quincuagésima Sexta Legislatura, se promulgó el Código Electoral, que sus artículos 291 y demás relativos crea el primer Tribunal Electoral del Estado como órgano de carácter administrativo dotado de plena autonomía e independencia, que se instalaba e iniciaba sus funciones al inicio de cada proceso electoral y las concluía al término del mismo.

El primer Tribunal Electoral se integró con el objetivo de tramitar y resolver las impugnaciones interpuestas en materia electoral.

Mediante reforma a la fracción XLVII del artículo 29 de la constitución Política del Estado de Chiapas, se facultó al Honorable Congreso del Estado, instituir el Tribunal de Justicia Electoral y Administrativa del Poder Judicial del Estado, de acuerdo al so del Estado, instituir el Tribunal de Justicia Electoral y Administrativa del Poder Judicial del Estado, de acuerdo al decreto 004 publicado en el Periódico Oficial del Estado número 065 de fecha 29 de noviembre de 2007, mismo que inició sus funciones como tal, el uno de 2008.

Mediante Decreto de fecha 25 de Septiembre de 2014 publicado en el Periódico Oficial Número 115, el Congreso del Estado Autorizó la extinción del Tribunal de Justicia Electoral y Administrativa, creándose El **Tribunal Electoral del Estado de Chiapas**, órgano colegiado que empezó a funcionar con fecha 16 de marzo del presente año, como un organismo constitucional autónomo, de carácter permanente con personalidad jurídica y patrimonio propios, independiente en sus decisiones que será la máxima autoridad jurisdiccional en la materia electoral, con la jurisdicción y competencia que determinen la Constitución Política de los Estados Unidos Mexicanos, las leyes generales, la Constitución Política del Estado de Chiapas y la ley local de la materia.

b) Principales Cambios en su Estructura

Con la creación del **Tribunal Electoral del Estado de Chiapas**; también se emitió el reglamento interior de este órgano colegiado; el cual muestra la nueva estructura organizacional y las competencias de cada una de sus áreas administrativas. El reglamento interior, fue publicado el 12 de marzo del 2016 en el periódico oficial del Gobierno del Estado N°261, Tomo III.

2.- Panorama Económico y Financiero

La situación económica y financiera del **Tribunal Electoral del Estado de Chiapas** fue aceptable durante el ejercicio; debido a que fueron tomados en cuenta todos los lineamientos y normas emitidos por el Consejo Nacional de Armonización Contable (CONAC), y los recursos ministrados por la Secretaría de Hacienda fueron presupuestados y erogados de manera adecuada tanto presupuestal, contable y financiera, aun cuando en su vida cotidiana los recursos asignados son insuficientes.

3.- Organización y Objeto Social

a) Objeto Social

El **Tribunal Electoral del Estado de Chiapas**, es el encargado de resolver las controversias que se planteen, en materia electoral; los medios de impugnación promovidos por los partidos políticos, coaliciones y organizaciones políticas, en materia laboral: Los conflictos o diferencias laborales entre el Instituto de elecciones y participación Ciudadana; La comisión de Fiscalización Electoral; así como las del propio Tribunal y sus servidores.

b) Principal Actividad

Ser considerado como Órgano Jurisdiccional en materia electoral, autónomo e imparcial; conforme a los principios constitucionalidad; dando impulso a la promoción de actividades de capacitación y actualización constante de su personal para fomentar los valores más importantes en la función de impartición de justicia, así como dar el debido cumplimiento a su misión con personal capacitado que cuente con gran espíritu de servicio, honestidad e iniciativa.

c) Ejercicio Fiscal

Ejercicio 2023

d) Régimen Jurídico

El **Tribunal Electoral del Estado de Chiapas**; está registrado ante el Servicio de Administración Tributaria como persona moral con fines no lucrativos, cuya actividad económica es la administración pública estatal en general, y sus obligaciones son las siguientes:

- Presentar la declaración y pago provisional mensual de retenciones de impuestos sobre la renta (ISR), y sueldos y salarios.
- Presentar declaración informativa mensual de proveedores por tasas de IVA

e) Consideraciones Fiscales del Ente

El **Tribunal Electoral del Estado de Chiapas**, se ubica dentro de las personas morales a que se refiere el artículo 95 y 102 de la LISR, pero tiene otras obligaciones como:

- Presentar la declaración y pago provisional de retenciones de ISSS
- Aportaciones patronales al INFONAVIT
- Aportaciones patronales al IMSS
- 2 % del Impuesto Sobre Nóminas
- 10 % de ISR por Arrendamientos de Inmuebles
- 2 % Impuesto Sobre Nóminas a prestadores de servicios

f) Estructura Organizacional Básica

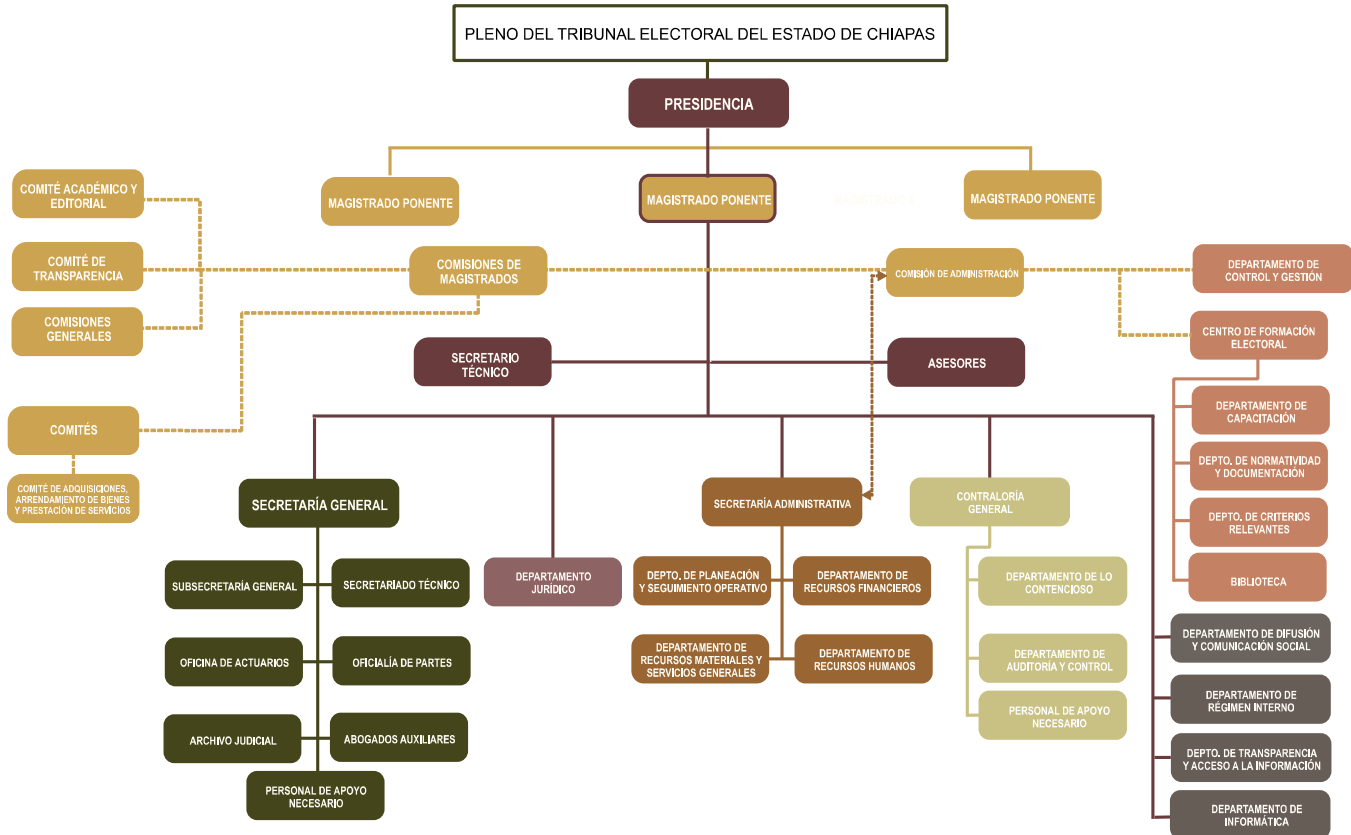

g) Fideicomisos de los cuales es Fideicomitente o Fideicomisario, y Contratos Análogos, incluyendo Mandatos de los cuales es parte
(No Aplica)

4.- Bases de Preparación de los Estados Financieros

Para llevar a cabo la preparación de los Estados Financieros del presente ejercicio se consideró lo siguiente:

a) Si se ha observado la normatividad emitida por el CONAC y las disposiciones legales aplicables.

Se ha observado en cierta medida las disposiciones legales de la Normatividad emitida por el CONAC y la Ley General de Contabilidad Gubernamental (LGCG), siendo congruente con la armonización contable en la emisión de los estados financieros.

b) La normatividad aplicada para el reconocimiento, valuación y revelación de los diferentes rubros de la información financiera, así como las bases de medición utilizadas para la elaboración de los estados financieros; por ejemplo: costo histórico, valor de realización, valor razonable, valor de recuperación o cualquier otro método empleado y los criterios de aplicación de los mismos.

Todas las cuentas que afectan económicamente al **Tribunal Electoral del Estado de Chiapas**, están cuantificados en términos monetarios y se registran al costo histórico. El costo histórico de las operaciones corresponde al monto erogado para su adquisición conforme a la documentación contable original justificativa y comprobatoria.

c) Postulados Básicos de Contabilidad Gubernamental (PBCG).

Las bases de preparación de los estados financieros del **Tribunal Electoral del Estado de Chiapas**, aplican los postulados básicos siguientes:

- 1.- Sustancia Económica
- 2.- Entes Públicos
- 3.- Existencia Permanente
- 4.- Revelación Suficiente
- 5.- Importancia Relativa
- 6.- Registro e Integración Presupuestaria
- 7.- Consolidación de la Información Financiera
- 8.- Devengo Contable
- 9.- Valuación
- 10.- Dualidad Económica
- 11.- Consistencia

d) Normatividad supletoria. En caso de emplear varios grupos de normatividades (normatividades supletorias), deberá realizar la justificación razonable correspondiente, su alineación con los PBCG y a las características cualitativas asociadas descritas en el Marco Conceptual de Contabilidad Gubernamental (MCCG) y sus modificaciones

(No Aplica)

e) Para las Entidades que por primera vez estén implementando la base devengado de acuerdo a la Ley de Contabilidad; deberán revelar las nuevas políticas de reconocimiento, su plan de implementación, revelar los cambios en las políticas, la clasificación y medición de las mismas, así como su impacto en la información financiera, y presentar los últimos estados financieros con la normatividad anteriormente utilizada con las nuevas políticas para fines de comparación en la transición a la base de devengado.

(No Aplica)

5.- Políticas de Contabilidad Significativas

(No Aplica)

6.- Posición en Moneda Extranjera y Protección por Riesgo Cambiario

(No Aplica)

7.- Reporte Analítico del Activo

En las reglas específicas del Registro y Valoración del Patrimonio emitidas por el Consejo Nacional de Armonización Contable, se definió como vida útil de un activo, al periodo durante el que se espera utilizar el activo, además, se menciona que se considerará que un activo tiene una vida útil indefinida cuando, sobre la base de un análisis de todos los factores relevantes, no exista un límite previsible al periodo a lo largo del cual se espera que el activo genere rendimientos económicos o potencial de servicio, o a la utilización en la producción de bienes y servicios públicos. Con base en estas reglas, los activos del **Tribunal Electoral del Estado de Chiapas**, sitúa la valoración de sus bienes tangibles e intangibles aplicando la depreciación y amortización, utilizando el procedimiento establecido por el Consejo Nacional de Armonización Contable (CONAC).

Las principales variaciones que presenta el activo del 1 de enero al 31 de diciembre de 2023, se integra de la siguiente manera:

- a) La variación negativa de \$ 6,792,008.17, del rubro Efectivo y Equivalentes se debe a movimientos en los diferentes momentos contables en Fondos de Afectación Específica del capítulo 1000.- Servicios Personales, capítulo 2000.- Materiales y Suministros y capítulo 3000.- Servicios Generales.
- b) La variación positiva \$ 472,830.96, del rubro Bienes Muebles, se debe a la adquisición de triceta operativa, conjunto ejecutivo peninsular, compresor scroll de 10 toneladas de refrigeración para aire acondicionado integral, XVR DAHUA 32 canales 5MP, videocámara profesional canon XA11, bomba sumergible 2hp1 ¼ agua.

- c) La variación positiva \$19,140.00 se debe a la adquisición de licencia informática windows server std 64bits.
- d) La variación negativa de \$1,790,341.00, se debe a movimientos de depuración y cancelación de saldos de los ejercicios 2017, 2018, 2019, 2020 y 2021, de la cuenta de balance 1279.- Otros Activos Diferidos.

8.- Fideicomisos, Mandatos y Análogos

El **Tribunal Electoral del Estado de Chiapas** no tiene Fideicomisos bajo su responsabilidad o donde se haya hecho aportación de recursos alguna.

9.- Reporte de la Recaudación

(No Aplica)

10.- Información sobre la Deuda y el Reporte Analítico de la Deuda

(No Aplica)

11.- Calificaciones Otorgadas

(No Aplica)

12.- Proceso de Mejora

a) Principales Políticas de Control Interno

Manual de Procedimientos: Nos indica los procedimientos que debemos seguir de forma ordenada en el desarrollo de las actividades; evitando duplicidad de esfuerzos.

Ley General de Contabilidad Gubernamental (LGCG): Nos establece los criterios generales que rigen la contabilidad gubernamental y la emisión de información financiera, incluyendo la presupuestaria y programática en forma razonable y transparente.

Normatividad Contable: Tiene por objeto efectuar el registro contable de los recursos públicos y la preparación de informes financieros de forma armonizada, que dan transparencia para la interpretación, evaluación, fiscalización y entrega de informes; regulando las operaciones contables.

Normas Presupuestarias: Nos indica cómo se ejecuta el gasto público, administrándolo con eficiencia, eficacia, economía, transparencia y honradez, para rendir cuentas de los recursos públicos, así mismo contribuir a fortalecer la armonización presupuestaria y contable.

b) Medidas de Desempeño Financiero, Metas y Alcance

Se continúa trabajando en el cambio trascendental que es el proceso de armonización contable para atender en tiempo y forma el nuevo esquema de la contabilidad gubernamental, y generando así los beneficios en materia de información financiera, transparencia y rendición de cuentas.

13.- Información por Segmentos

(No Aplica)

14.- Eventos Posteriores al Cierre

(No Aplica)

15.- Partes Relacionadas

“No existen partes relacionadas que pudieran ejercer influencia significativa sobre la toma de decisiones financieras y operativas”

16.- Responsabilidad sobre la Presentación Razonable de la Información Contable

“Bajo protesta de decir verdad declaramos que los Estados Financieros y sus Notas, son razonablemente correctos y son responsabilidad del emisor”

NOTAS DE DESGLOSE

NOTAS AL ESTADO DE ACTIVIDADES

El Estado de Actividades refleja el resultado entre el saldo total de los ingresos captados y el saldo total de los gastos incurridos por **Tribunal Electoral del Estado de Chiapas**, cuya diferencia positiva o negativa determina el ahorro o desahorro del 1 de enero al 31 de diciembre de 2023, sin considerar la inversión física en Bienes Muebles e Inmuebles, Infraestructura y Construcciones en Proceso. De esta forma el resultado durante este periodo refleja un ahorro por \$ 3,475,827.16.

Ingresos y Otros Beneficios

Participaciones, Aportaciones, Convenios, Incentivos Derivados de la Colaboración Fiscal, Fondos Distintos de Aportaciones, Transferencias, Asignaciones, Subsidios y Subvenciones, y Pensiones y Jubilaciones

Al 31 de diciembre del 2023, el 15% o más está integrado por recursos presupuestales radicados a través de transferencias que la Secretaría de Hacienda realiza con base al presupuesto autorizado, para llevar a cabo las actividades del **Tribunal Electoral del Estado de Chiapas**.

PARTICIPACIONES, APORTACIONES, CONVENIOS, INCENTIVOS DERIVADOS DE LA COLABORACIÓN FISCAL, FONDOS DISTINTOS DE APORTACIONES, TRANSFERENCIAS, ASIGNACIONES, SUBSIDIOS Y SUBVENCIONES, Y PENSIONES Y JUBILACIONES

(Cifras en Pesos)

CONCEPTO	NATURALEZA	2023	2022
Transferencias, Asignaciones, Subsidios y Subvenciones, y Pensiones y Jubilaciones	Acreedora	\$ 55,597,162.24	\$ 51,842,467.36
SUMAS		\$ 55,597,162.24	\$ 51,842,467.36

TOTAL DE INGRESOS Y OTROS BENEFICIOS	\$ 55,597,162.24	\$ 51,842,467.36
---	-------------------------	-------------------------

Gastos y Otras Pérdidas

Gastos de Funcionamiento

Los gastos de funcionamiento lo integran todas las erogaciones realizadas en la operatividad al 31 de diciembre de 2023, principalmente en los capítulos 1000 Servicios Personales, 2000 Materiales y Suministros, y 3000 Servicios Generales.

Del total de los Gastos y Otras Pérdidas, se explican aquellas que en lo individual representan el 15% o más, de la totalidad de las mismas, el cual se integra de la siguiente manera: el importe de \$ 43,051,950.23 correspondiente a pagos de sueldos y salarios del personal que labora en el **Tribunal Electoral del Estado de Chiapas**, correspondiente al 31 de diciembre del 2023.

GOBIERNO CONSTITUCIONAL DEL ESTADO DE CHIAPAS
TRIBUNAL ELECTORAL DEL ESTADO DE CHIAPAS
NOTAS A LOS ESTADOS FINANCIEROS
DEL 1 DE ENERO AL 31 DE DICIEMBRE DE 2023
(Cifras en Pesos)

Página 7 de 17

Fecha: 06/03/2024

GASTOS DE FUNCIONAMIENTO		
(Cifras en Pesos)		
CONCEPTO	2023	2022
Servicios Personales	\$ 43,051,950.23	\$ 41,826,937.56
Materiales y Suministros	1,409,455.34	1,357,403.42
Servicios Generales	6,432,572.12	5,476,608.91
SUMAS	\$ 50,893,977.69	\$ 48,660,949.89

Transferencias, Asignaciones, Subsidios y Otras Ayudas

Las Transferencias, Asignaciones, Subsidios y Otras Ayudas, que en lo individual representan el 15 por ciento o más del total del rubro, lo integran todas las erogaciones realizadas en la operatividad al 31 de diciembre de 2023, principalmente por el importe de \$1,179,131.91, por concepto de subsidios y subvenciones.

TRANSFERENCIAS, ASIGNACIONES, SUBSIDIOS Y OTRAS AYUDAS		
(Cifras en Pesos)		
CONCEPTO	2023	2022
Subsidios y Subvenciones	\$ 1,179,131.91	\$ 1,094,564.64
SUMAS	\$ 1,179,131.91	\$ 1,094,564.64

Otros Gastos y Pérdidas Extraordinarias

Dentro de este rubro se explican aquellas que en lo individual representan el 15 % o más, de la totalidad de las mismas, el cual se integra de la siguiente manera: se encuentran el registro de aquellos bienes enajenables e inventariables, cuyo costo unitario de adquisición no sobrepasa 70 veces el valor diario de la Unidad de Medida y Actualización (UMA) con un importe de \$ 48,225.48.

OTROS GASTOS Y PÉRDIDAS EXTRAORDINARIAS		
(Cifras en Pesos)		
CONCEPTO	2023	2022
Otros Gastos	\$ 48,225.48	\$ 29,951.02
SUMAS	\$ 48,225.48	\$ 29,951.02
TOTAL DE GASTOS Y OTRAS PÉRDIDAS	\$ 52,121,335.08	\$ 49,785,465.55

NOTAS AL ESTADO DE SITUACIÓN FINANCIERA

El Estado de Situación Financiera muestra la posición financiera del **Tribunal Electoral del Estado de Chiapas**, valuados y elaborados de acuerdo con los Postulados Básicos de Contabilidad Gubernamental, Normas y Metodología para la Emisión de Información Financiera y Estructura de los Estados Financieros del Ente Público y Característica de sus Notas, emitidos por el Consejo Nacional de Armonización Contable (CONAC), el cual refleja los bienes y derechos que se clasifican en rubros de acuerdo a su disponibilidad de liquidez al igual que sus obligaciones o compromisos, agrupándolas con relación a su exigibilidad.

ACTIVO

El activo se compone de los fondos, valores, derechos y bienes cuantificados en términos monetarios, los cuales dispone el **Tribunal Electoral del Estado de Chiapas**, para la operatividad y la prestación de servicios públicos, éste se integra como sigue:

Circulante

Efectivo y Equivalentes

El rubro de efectivo y equivalentes al 31 de diciembre del 2023, asciende a \$ 5,911,853.85, el cual representa el 100% del total de activo circulante, se integra por la disponibilidad financiera para cubrir los compromisos de pagos a los diferentes proveedores, así como, pagos de impuestos y otras contribuciones; así también, para cubrir gastos menores y emergentes, mismos que se encuentran pendientes de ser reintegrados. También, se encuentran los depósitos otorgados a terceros por equipos utilizados.

EFFECTIVO Y EQUIVALENTES		
<i>(Cifras en Pesos)</i>		
CONCEPTO	2023	2022
Bancos/Dependencias y Otros	1,671,799.20	980,541.11
Fondos con Afectación Específica	4,226,204.65	11,709,470.91
Depósitos de Fondos de Terceros en Garantía y/o Administración	13,850.00	13,850.00
SUMAS	\$ 5,911,853.85	\$ 12,703,862.02

FONDOS CON AFECTACIÓN ESPECÍFICA	2023	2022
Fondo General de Participaciones	\$ 3,432,151.63	\$ 3,991,573.70
Ingresos Estatales	184,866.83	7,059,502.56
Ingresos por venta de Bienes y Servicios	0	273,474.76
Fondo de Fiscalización y Recaudación	297,186.19	384,919.89
Fondo de Compensación	312,000.00	0
SUMAS	\$ 4,226,204.65	\$ 11,709,470.91

No Circulante
Bienes Muebles

Este rubro representa los bienes muebles que son propiedad del **Tribunal Electoral del Estado de Chiapas**, como son: Mobiliario y Equipo de Administración, Mobiliario y Equipo Educativo y Recreativo, Vehículos y Equipo de Transporte, Maquinaria, Otros Equipos y Herramientas, que aún se encuentran en buenas condiciones y que son básicos para la operatividad del mismo; los cuales fueron adquiridos con recursos presupuestales, así como, algunos fueron obtenidos mediante transferencias de otros entes públicos, en el periodo que se informa, así como, en ejercicios anteriores.

Al 31 de diciembre del 2023, este rubro asciende a \$ 9,226,453.30, que representa el 27.7% del activo no circulante.

BIENES MUEBLES		
(Cifras en Pesos)		
CONCEPTO	2023	2022
Mobiliario y Equipo de Administración	\$ 3,804,323.39	\$ 3,519,539.89
Mobiliario y Equipo Educativo y Recreativo	376,856.07	335,325.92
Vehículos y Equipo de Transporte	4,409,540.00	4,409,540.00
Maquinaria, Otros Equipos y Herramientas	635,733.84	489,216.53
SUMAS	\$ 9,226,453.30	\$ 8,753,622.34

Activos Intangibles

Este rubro representa los activos intangibles que son propiedad del **Tribunal Electoral del Estado de Chiapas**, como software que aún se encuentran en buenas condiciones y que son básicos para la operatividad de las áreas administrativas; los cuales fueron adquiridos con recursos presupuestales, en ejercicios anteriores.

Al 31 de diciembre de 2023, este rubro asciende a \$ 80,144.40, que representa el 0.3 % del activo no circulante.

ACTIVOS INTANGIBLES			
(Cifras en Pesos)			
CONCEPTO	NATURALEZA	2023	2022
Software	Deudora	\$ 61,004.40	\$ 61,004.40
Licencias	Deudora	19,140.00	0
	SUMAS	\$ 80,144.40	\$ 61,004.40

Activos Diferidos

Al 31 de diciembre del 2023, este rubro refleja un monto de \$ 23,962,675.13, el cual representa el 72% del total del activo no circulante, se encuentra integrado por todas aquellas operaciones que están en proceso de regularización presupuestal y contable del periodo que se informa, así como, de ejercicios anteriores; actualmente se están llevando a cabo las gestiones necesarias ante la Secretaría de Hacienda para su regularización.

ACTIVOS DIFERIDOS			
(Cifras en Pesos)			
CONCEPTO	NATURALEZA	2023	2022
Otros Activos Diferidos	Deudora	\$ 23,962,675.13	\$ 25,753,016.13
	SUMAS	\$ 23,962,675.13	\$ 25,753,016.13

OTROS ACTIVOS DIFERIDOS	NATURALEZA	2023	2022
Ingresos Estatales	Deudora	\$ 15,243,714.99	\$ 15,739,230.59
Fondo General de Participaciones	Deudora	8,718,960.14	9,615,446.60
Participación por Impuestos Especiales	Deudora	0	135,442.48
Fondo de Fiscalización y Recaudación	Deudora	0	35,101.91
Fondo de Compensación	Deudora	0	17,417.91
Fondo de Extracción de Hidrocarburos	Deudora	0	210,376.64
	SUMAS	\$ 23,962,675.13	\$ 25,753,016.13

PASIVO

Es el conjunto de cuentas que permite el registro de las obligaciones contraídas por el **Tribunal Electoral del Estado de Chiapas**, para el desarrollo de sus funciones y la prestación de los servicios públicos. Al 31 de diciembre de 2023, los estados financieros reflejan principalmente pasivo circulante o corto plazo, es decir, aquellas obligaciones en que la exigibilidad de pago es menor a un año, así también, pasivo no circulante o a largo plazo que representa las obligaciones con vencimiento posterior a un año.

Circulante

Cuentas por Pagar a Corto Plazo

Al 31 de diciembre del 2023, este rubro asciende a \$ 2,428,766.11; el cual representa el 100% del total del pasivo circulante, se integra principalmente por el incremento salarial correspondiente al presente ejercicio devengado no pagado del periodo que se informa, aportaciones patronales al IMSS e INFONAVIT, 2% Impuesto Sobre Nóminas. Así mismo, por los compromisos contraídos por la adquisición de bienes de consumo e inventariables, y por la contratación de servicios con proveedores, necesarios para el funcionamiento del ente público, las cuales se encuentran pendiente de pago.

Además, se integra por las retenciones y contribuciones a favor de terceros como son: ISSS, Cuota IMSS, INFONAVIT, INFONACOT, 2% del Impuesto sobre Nóminas los cuales se encuentran pendientes de enterar.

También, se encuentran registrados los rendimientos bancarios.

CUENTAS POR PAGAR A CORTO PLAZO			
<i>(Cifras en Pesos)</i>			
CONCEPTO	VENCIMIENTO (DÍAS)	2023	2022
Servicios Personales por Pagar a Corto Plazo	≤ 365	\$ 607,525.40	\$ 774,327.03
Proveedores por Pagar a Corto Plazo	≤ 365	13,587.13	5,749.75
Retenciones y Contribuciones por Pagar a Corto Plazo	≤ 365	1,798,769.57	1,597,002.40
Otras Cuentas por Pagar a Corto Plazo	≤ 365	8,884.01	5,254.21
SUMAS		\$ 2,428,766.11	\$ 2,382,333.39

No Circulante

Cuentas por Pagar a Largo Plazo

Este rubro asciende a \$ 65,431.75 que representa el 0.3% del total del pasivo no circulante, se integra principalmente por el registro de operaciones de gasto por la adquisición de materiales y suministros, contratación de servicios y otros servicios generales de ejercicios 2013, 2014 y 2015, los cuales no se concluyó con el registro de los momentos contables en el sistema para la administración hacendaria estatal (SIAHE).

CUENTAS POR PAGAR A LARGO PLAZO			
<i>(Cifras en Pesos)</i>			
CONCEPTO	VENCIMIENTO (DÍAS)	2023	2022
Proveedores por Pagar a Largo Plazo	> 365	\$ 65,431.75	\$ 59,682.00
SUMAS		\$ 65,431.75	\$ 59,682.00

Pasivos Diferidos a Largo Plazo

En este rubro del pasivo no circulante se integra por el registro de prestaciones salariales del personal como son : sueldos y salarios y aguinaldo devengado no pagado a la fecha que se informa.

Se incluyen en este rubro, el registro de las retenciones por servicios personales, ISSS, crédito al INFONAVIT, crédito FONACOT, 2% del Impuesto Sobre Nóminas, pensión alimenticia, cuota sindical, disciplinarios, inasistencia, préstamos con instituciones financieras, seguro de vida, además de las retenciones y contribuciones a favor de terceros, así como el ISR por honorarios y/o arrendamiento de inmuebles. Así como, la actualización y recargos.

Por otra parte, dentro de este rubro se encuentra los préstamos del fondo auxiliar.

El saldo de este rubro al 31 de diciembre del 2023, ascendió a \$ 20,366,698.56, y representa el 99.7% del total del pasivo no circulante.

PASIVOS DIFERIDOS A LARGO PLAZO			
<i>(Cifras en Pesos)</i>			
CONCEPTO	VENCIMIENTO (DÍAS)	2023	2022
Otros Pasivos Diferidos a Largo Plazo	> 365	\$ 20,366,698.56	\$ 20,028,290.83
SUMAS		\$ 20,366,698.56	\$ 20,028,290.83

NOTAS AL ESTADO DE VARIACIÓN EN LA HACIENDA PÚBLICA

La Hacienda Pública representa el importe de los bienes y derechos que son propiedad del **Tribunal Electoral del Estado de Chiapas**, dicho importe es modificado principalmente por el resultado positivo obtenido al 31 de diciembre de 2023, el cual asciende a \$ 3,475,827.16.

El Estado de Variación en la Hacienda Pública muestra las modificaciones o cambios realizados en la Hacienda Pública, dicha variación es afectado por el resultado derivado del registro de operaciones de ejercicios anteriores por depuración contable y regularización de saldos; a la fecha que se informa, la Hacienda Pública refleja un saldo de \$ 16,320,230.56.

Así también, es modificado por el aumento o disminución al patrimonio, derivado del registro de movimientos realizados durante el periodo que se informa. A la fecha que se informa la modificación neta negativa al patrimonio es de \$ 8,153,497.12

HACIENDA PÚBLICA/PATRIMONIO		
(Cifras en Pesos)		
CONCEPTO	2023	2022
Patrimonio Generado	\$ 16,320,230.56	\$ 24,473,727.68
SUMAS	\$ 16,320,230.56	\$ 24,473,727.68

Resultados del Ejercicio (Ahorro/Desahorro)

El resultado positivo al periodo que se informa asciende a \$ 3,475,827.16 y representa la disponibilidad financiera para cubrir gastos de operación y/o inversión

PATRIMONIO GENERADO	PROCEDENCIA	2023	2022
Resultados del Ejercicio (Ahorro/Desahorro)	Ingresos y Otros Beneficios menos Gastos y Otras Pérdidas	\$ 3,475,827.16	\$ 2,057,001.81
SUMAS		\$ 3,475,827.16	\$ 2,057,001.81

Resultados de Ejercicios Anteriores

Este rubro se integra principalmente por saldos de años anteriores, así como, por el traspaso del saldo del ejercicio anterior efectuado al inicio del ejercicio; también se incluyen, aquellos movimientos realizados en el periodo que se informa por concepto de actas circunstanciadas de hechos, reintegros y depuración de saldos.

PATRIMONIO GENERADO	PROCEDENCIA	2023	2022
Resultados de Ejercicios Anteriores	Traspaso de Saldos, Reintegros, y Depuración Contable.	\$ 12,844,403.40	\$ 22,416,725.87
SUMAS		\$ 12,844,403.40	\$ 22,416,725.87

NOTAS AL ESTADO DE FLUJOS DE EFECTIVO

El Estado de Flujos de Efectivo, muestra los flujos de efectivo del **Tribunal Electoral del Estado de Chiapas**, conformado por los elementos básicos: origen y aplicación de los recursos.

Flujo de Efectivo de las Actividades de Operación

Durante el periodo que se informa, los orígenes de actividades de operación cobrados fueron por la cantidad de \$ 55,597,162.24. Las aplicaciones de actividades de operación pagadas por el periodo comprendido del 1 de enero al 31 de diciembre de 2023, asciende a \$ 52,121,335.08, el cual refleja un flujo neto positivo por actividades de operación por un importe de \$ 3,475,827.16.

Flujo de Efectivo de las Actividades de Inversión

Durante el periodo que se informa, los orígenes de actividades de inversión cobrados fueron por la cantidad de \$ 1,790,341.00. Las aplicaciones de actividades de inversión pagadas por el periodo comprendido del 1 de enero al 31 de diciembre de 2023, asciende a \$ 12,121,295.24, el cual refleja un flujo neto a la baja por actividades de inversión por un importe de \$ 10,330,954.24.

Flujo de Efectivo de las Actividades de Financiamiento

Durante el periodo que se informa, los orígenes de actividades de financiamiento cobrados fueron por la cantidad de \$ 244,720.80. Las aplicaciones de actividades de financiamiento pagadas por el periodo comprendido del 1 de enero al 31 de diciembre de 2023, asciende a \$ 181,601.89, el cual refleja un flujo neto negativo por actividades de financiamiento por un importe de \$ 63,118.91.

Incremento/Disminución Neta en el Efectivo y Equivalentes al Efectivo

La disminución neta en el efectivo y equivalentes al 31 de diciembre de 2023 tiene un saldo de \$ 6,792,008.17.

Efectivo y Equivalentes al Efectivo al Final del Ejercicio

Las cifras del efectivo y equivalentes al efectivo, al final del ejercicio que figuran en la última parte del Estado de Flujos de Efectivo, es el siguiente:

EFFECTIVO Y EQUIVALENTES AL EFECTIVO AL FINAL DEL EJERCICIO		
(Cifras en Pesos)		
CONCEPTO	2023	2022
Efectivo y Equivalentes al Efectivo al Final del Ejercicio	\$ 5,911,853.85	\$ 12,703,862.02

Efectivo y Equivalentes

El análisis de los saldos inicial y final del efectivo y equivalentes al efectivo, al final del ejercicio del estado de flujos de efectivo, respecto a la composición del rubro de efectivo y equivalentes es como sigue:

EFFECTIVO Y EQUIVALENTES		
(Cifras en Pesos)		
CONCEPTO	2023	2022
Bancos/Dependencias y Otros	1,671,799.20	980,541.11
Fondos con Afectación Específica	4,226,204.65	11,709,470.91
Depósitos de Fondos de Terceros en Garantía y/o Administración	13,850.00	13,850.00
TOTAL	\$ 5,911,853.85	\$ 12,703,862.02

Adquisiciones de las Actividades de Inversión efectivamente pagadas

Al 31 de diciembre de 2023, se realizaron adquisiciones de las Actividades de Inversión efectivamente pagadas, respecto del apartado de aplicación, mismas que a continuación se describen:

ADQUISICIONES DE ACTIVIDADES DE INVERSIÓN EFECTIVAMENTE PAGADAS		
(Cifras en Pesos)		
CONCEPTO	2023	2022
Bienes Inmuebles, Infraestructura y Construcciones en Proceso	\$ 0	\$ 0
Bienes Muebles	472,830.96	0
Mobiliario y Equipo de Administración	284,783.50	
Mobiliario y Equipo Educativo y Recreativo	41,530.15	0
Maquinaria, Otros Equipos y Herramientas	146,517.31	0
Otras Inversiones	11,648,464.28	3,618,818.54
TOTAL	\$ 12,121,295.24	\$ 3,618,818.54

Conciliación de Flujos de Efectivo Netos

A continuación, se presenta la Conciliación de los Flujos de Efectivo Netos de las Actividades de Operación y saldos de Resultados del Ejercicio (Ahorro/Desahorro):

CONCILIACIÓN DE FLUJOS DE EFECTIVO NETOS		
(Cifras en Pesos)		
CONCEPTO	2023	2022
Resultados del Ejercicio Ahorro/Desahorro	\$ 3,475,827.16	\$ 2,057,001.81
Movimientos de partidas (o rubros) que no afectan al efectivo	0	0
Disminución de Inventarios	0	0
Flujos de Efectivo Netos de las Actividades de Operación	\$ 3,475,827.16	\$ 2,057,001.81

CONCILIACIÓN ENTRE LOS INGRESOS PRESUPUESTARIOS Y CONTABLES, ASÍ COMO ENTRE LOS EGRESOS PRESUPUESTARIOS Y LOS GASTOS CONTABLES

De conformidad a lo dispuesto por el "Acuerdo por el que se emite el formato de conciliación entre los ingresos presupuestarios y contables, así como entre los egresos presupuestarios y los gastos contables" y sus modificaciones, dictado por el Consejo Nacional de Armonización Contable, a continuación, se presenta la conciliación contable-presupuestaria, correspondiente del 1 de enero al 31 de diciembre de 2023:

TRIBUNAL ELECTORAL DEL ESTADO DE CHIAPAS CONCILIACIÓN ENTRE LOS INGRESOS PRESUPUESTARIOS Y CONTABLES DEL 1 DE ENERO AL 31 de diciembre DE 2023 (Cifras en Pesos)	
CONCEPTO	2023
1. Total de Ingresos Presupuestarios	\$ 55,597,162.24
2. Más Ingresos Contables No Presupuestarios	0
2.1 Ingresos Financieros	0
2.2 Incremento por Variación de Inventarios	0
2.3 Disminución del Exceso de Estimaciones por Pérdida o Deterioro u Obsolescencia	0
2.4 Disminución del Exceso de Provisiones	0
2.5 Otros Ingresos y Beneficios Varios	0
2.6 Otros Ingresos Contables No Presupuestarios	0
3. Menos Ingresos Presupuestarios No Contables	0
3.1 Aprovechamientos Patrimoniales	0
3.2 Ingresos Derivados de Financiamientos	0
3.3 Otros Ingresos Presupuestarios No Contables	0
4. Total de Ingresos Contables	\$ 55,597,162.24

GOBIERNO CONSTITUCIONAL DEL ESTADO DE CHIAPAS
TRIBUNAL ELECTORAL DEL ESTADO DE CHIAPAS
NOTAS A LOS ESTADOS FINANCIEROS
DEL 1 DE ENERO AL 31 DE DICIEMBRE DE 2023
(Cifras en Pesos)

Página 16 de 17

Fecha: 06/03/2024

TRIBUNAL ELECTORAL DEL ESTADO DE CHIAPAS
CONCILIACIÓN ENTRE LOS EGRESOS PRESUPUESTARIOS Y LOS GASTOS CONTABLES
DEL 1 DE ENERO AL 31 DE DICIEMBRE DE 2023
(Cifras en Pesos)

CONCEPTO	2023
1. Total de Egresos Presupuestarios	\$ 52,613,306.04
2. Menos Egresos Presupuestarios No Contables	491,970.96
2.1 Materias Primas y Materiales de Producción y Comercialización	0
2.2 Materiales y Suministros	0
2.3 Mobiliario y Equipo de Administración	284,783.50
2.4 Mobiliario y Equipo Educativo y Recreativo	41,530.15
2.5 Equipo e Instrumental Médico y de Laboratorio	0
2.6 Vehículos y Equipo de Transporte	0
2.7 Equipo de Defensa y Seguridad	0
2.8 Maquinaria, Otros Equipos y Herramientas	146,517.31
2.9 Activos Biológicos	0
2.10 Bienes Inmuebles	0
2.11 Activos Intangibles	19,140.00
2.12 Obra Pública en Bienes de Dominio Público	0
2.13 Obra Pública en Bienes Propios	0
2.14 Acciones y Participaciones de Capital	0
2.15 Compra de Títulos y Valores	0
2.16 Concesión de Préstamos	0
2.17 Inversiones en Fideicomisos, Mandatos y Otros Análogos	0
2.18 Provisiones para Contingencias y Otras Erogaciones Especiales	0
2.19 Amortización de la Deuda Pública	0
2.20 Adeudos de Ejercicios Fiscales Anteriores (ADEFAS)	0
2.21 Otros Egresos Presupuestarios No Contables	0
3. Más Gastos Contables No Presupuestarios	0
3.1 Estimaciones, Depreciaciones, Deterioros, Obsolescencia y Amortizaciones	0
3.2 Provisiones	0
3.3 Disminución de Inventarios	0
3.4 Otros Gastos	0
3.5 Inversión Pública no Capitalizable	0
3.6 Materiales y Suministros (consumos)	0
3.7 Otros Gastos Contables No Presupuestarios	0
4. Total de Gastos Contables	\$ 52,121,335.08

NOTAS DE MEMORIA (CUENTAS DE ORDEN)

Las Notas de Memoria contienen información sobre las cuentas de orden tanto contables como presupuestarias que se utilizan para registrar los movimientos de valores que no afecten o modifiquen el Estado de Situación Financiera del **Tribunal Electoral del Estado de Chiapas**, sin embargo, su incorporación en libros es necesaria con fines de recordatorio, de control y en general sobre los aspectos administrativos, o bien, para consignar sus derechos o responsabilidades contingentes que puedan, o no, presentarse en el futuro.

Al 31 de diciembre de 2023, las cuentas que se manejan para efectos de estas Notas son las siguientes:

Cuentas de Orden Contables

No presenta saldos, al 31 de diciembre de 2023.

Cuentas de Orden Presupuestario***Cuentas de Ingresos***

(No Aplica)

Cuentas de Egresos

Los saldos de los rubros de las cuentas de orden presupuestarias de egresos del **Tribunal Electoral del Estado de Chiapas**, registrados del 1 de enero al 31 de diciembre de 2023, son las siguientes:

CUENTAS DE ORDEN PRESUPUESTARIAS DE EGRESOS	
(Cifras en Pesos)	
CONCEPTO	2023
Presupuesto de Egresos Aprobado	35,368,445.51
Presupuesto de Egresos por Ejercer	2,799,922.50
Modificaciones al Presupuesto de Egresos Aprobado	20,228,716.73
Presupuesto de Egresos Comprometido	183,933.70
Presupuesto de Egresos Devengado	50,088.57
Presupuesto de Egresos Ejercido	2,369,793.53
Presupuesto de Egresos Pagado	50,193,423.94

RUBRO DE INGRESOS	INGRESO					DIFERENCIA
	ESTIMADO	AMPLIACIONES Y REDUCCIONES	MODIFICADO	DEVENGADO	RECAUDADO	(RECAUDADO - ESTIMADO)
Impuestos	0.00	0.00	0.00	0.00	0.00	0.00
Cuotas y Aportaciones de Seguridad Social	0.00	0.00	0.00	0.00	0.00	0.00
Contribuciones de Mejoras	0.00	0.00	0.00	0.00	0.00	0.00
Derechos	0.00	0.00	0.00	0.00	0.00	0.00
Productos	0.00	0.00	0.00	0.00	0.00	0.00
Aprovechamientos	0.00	0.00	0.00	0.00	0.00	0.00
Ingresos por Venta de Bienes, Prestación de Servicios y Otros Ingresos	0.00	0.00	0.00	0.00	0.00	0.00
Participaciones, Aportaciones, Convenios, Incentivos Derivados de la Colaboración Fiscal y Fondos Distintos de Aportaciones	0.00	0.00	0.00	0.00	0.00	0.00
Transferencias, Asignaciones, Subsidios y Subvenciones, y Pensiones y Jubilaciones	35,368,445.51	11,599,078.17	46,967,523.68	46,967,523.68	46,967,523.68	11,599,078.17
Ingresos Derivados de Financiamientos	0.00	0.00	0.00	0.00	0.00	0.00
Total	35,368,445.51	11,599,078.17	46,967,523.68	46,967,523.68	46,967,523.68	11,599,078.17
					Ingresos Excedentes	11,599,078.17

RUBRO DE INGRESOS	INGRESO					DIFERENCIA
	ESTIMADO	AMPLIACIONES Y REDUCCIONES	MODIFICADO	DEVENGADO	RECAUDADO	(RECAUDADO - ESTIMADO)
Ingresos del Poder Ejecutivo Federal o Estatal y de los Municipios	0.00	0.00	0.00	0.00	0.00	0.00
Impuestos	0.00	0.00	0.00	0.00	0.00	0.00
Cuotas y Aportaciones de Seguridad Social	0.00	0.00	0.00	0.00	0.00	0.00
Contribuciones de Mejoras	0.00	0.00	0.00	0.00	0.00	0.00
Derechos	0.00	0.00	0.00	0.00	0.00	0.00
Productos	0.00	0.00	0.00	0.00	0.00	0.00
Aprovechamientos	0.00	0.00	0.00	0.00	0.00	0.00
Participaciones, Aportaciones, Convenios, Incentivos Derivados de la Colaboración Fiscal y Fondos Distintos de Aportaciones	0.00	0.00	0.00	0.00	0.00	0.00
Transferencias, Asignaciones, Subsidios y Subvenciones, y Pensiones y Jubilaciones	0.00	0.00	0.00	0.00	0.00	0.00
Ingresos de los Entes públicos de los Poderes Legislativo y Judicial, de los Órganos Autónomos y del Sector Paraestatal o Paramunicipal, así como de las Empresas Productivas del Estado	35,368,445.51	11,599,078.17	46,967,523.68	46,967,523.68	46,967,523.68	11,599,078.17
Cuotas y Aportaciones de Seguridad Social	0.00	0.00	0.00	0.00	0.00	0.00
Productos	0.00	0.00	0.00	0.00	0.00	0.00
Ingresos por Venta de Bienes, Prestación de Servicios y Otros Ingresos	0.00	0.00	0.00	0.00	0.00	0.00
Transferencias, Asignaciones, Subsidios y Subvenciones, y Pensiones y Jubilaciones	35,368,445.51	11,599,078.17	46,967,523.68	46,967,523.68	46,967,523.68	11,599,078.17
Ingresos Derivados de Financiamiento	0.00	0.00	0.00	0.00	0.00	0.00
Ingresos Derivados de Financiamientos	0.00	0.00	0.00	0.00	0.00	0.00
Total	35,368,445.51	11,599,078.17	46,967,523.68	46,967,523.68	46,967,523.68	11,599,078.17
					Ingresos Excedentes	11,599,078.17

ESTADO ANALÍTICO DEL EJERCICIO DEL PRESUPUESTO DE EGRESOS CLASIFICACIÓN POR OBJETO DEL GASTO
(CAPITULOS Y CONCEPTOS)
DEL 1 DE ENERO AL 31 DE DICIEMBRE DE 2023

(Pesos)

RPA-1

CAPG	CG	DESCRIPCIÓN	PRESUPUESTO DE EGRESOS					SUBEJERCICIO
			APROBADO	AMPLIACIONES - REDUCCIONES	MODIFICADO	DEVENGADO	PAGADO	
1000		Servicios Personales.	31,528,022.61	13,232,664.91	44,760,687.52	43,051,950.23	40,922,390.81	1,708,737.29
	1100	Remuneraciones al Personal de Carácter Permanente.	10,321,883.76	123,569.90	10,445,453.66	10,008,109.34	9,947,780.11	437,344.32
	1200	Remuneraciones al Personal de Carácter Transitorio.	0.00	3,400,530.23	3,400,530.23	3,400,530.23	3,253,889.69	0.00
	1300	Remuneraciones Adicionales y Especiales.	16,931,551.68	5,268,972.04	22,200,523.72	21,432,866.73	19,891,350.29	767,656.99
	1400	Seguridad Social.	2,163,751.72	800,585.30	2,964,337.02	2,640,288.84	2,259,215.63	324,048.18
	1500	Otras Prestaciones Sociales y Económicas.	1,473,360.00	870,599.12	2,343,959.12	2,330,438.12	2,330,438.12	13,521.00
	1600	Previsiones.	138,075.45	-138,075.45	0.00	0.00	0.00	0.00
	1700	Pago de Estímulos a Servidores Públicos.	499,400.00	2,906,483.77	3,405,883.77	3,239,716.97	3,239,716.97	166,166.80
2000		Materiales y Suministros.	608,148.00	1,114,787.05	1,722,935.05	1,409,455.34	1,407,175.20	313,479.71
	2100	Materiales de Administración, Emisión de Documentos y Artículos Oficiales.	278,580.00	290,565.24	569,145.24	401,210.67	401,210.67	167,934.57
	2200	Alimentos y Utensilios.	106,000.00	266,121.00	372,121.00	367,620.81	365,340.67	4,500.19
	2400	Materiales y Artículos de Construcción y de Reparación.	9,600.00	106,745.81	116,345.81	73,851.48	73,851.48	42,494.33
	2500	Productos Químicos, Farmacéuticos y de Laboratorio.	22,968.00	-11,428.00	11,540.00	8,566.12	8,566.12	2,973.88
	2600	Combustibles, Lubricantes y Aditivos.	185,000.00	224,773.02	409,773.02	342,268.03	342,268.03	67,504.99
	2700	Vestuario, Blancos, Prendas de Protección y Artículos Deportivos.	0.00	152,035.10	152,035.10	148,201.80	148,201.80	3,833.30
	2900	Herramientas, Refacciones y Accesorios Menores.	6,000.00	85,974.88	91,974.88	67,736.43	67,736.43	24,238.45
3000		Servicios Generales.	3,232,274.90	3,991,312.82	7,223,587.72	6,432,572.12	6,144,529.58	791,015.60
	3100	Servicios Básicos.	814,860.00	-80,037.80	734,822.20	697,160.63	697,160.63	37,661.57
	3200	Servicios de Arrendamiento.	81,642.00	7,396.60	89,038.60	86,211.20	86,211.20	2,827.40
	3300	Servicios Profesionales, Científicos, Técnicos y Otros Servicios.	323,775.30	616,604.30	940,379.60	717,076.77	717,076.77	223,302.83
	3400	Servicios Financieros, Bancarios y Comerciales.	117,128.70	-18,424.91	98,703.79	96,212.65	96,212.65	2,491.14
	3500	Servicios de Instalación, Reparación, Mantenimiento y Conservación.	678,000.00	477,771.50	1,155,771.50	1,099,008.88	1,096,964.99	56,762.62
	3600	Servicios de Comunicación Social y Publicidad.	0.00	26,600.00	26,600.00	22,620.00	22,620.00	3,980.00
	3700	Servicios de Traslado y Viáticos.	450,000.00	63,088.04	513,088.04	415,041.75	415,041.75	98,046.29
	3800	Servicios Oficiales.	82,500.00	190,356.56	272,856.56	246,062.80	244,643.16	26,793.76
	3900	Otros Servicios Generales.	684,368.90	2,707,958.53	3,392,327.43	3,053,177.44	2,768,598.43	339,149.99



GOBIERNO DEL ESTADO DE CHIAPAS
RAMO O DEPENDENCIA: Tribunal Electoral del Estado de Chiapas

ESTADO ANALÍTICO DEL EJERCICIO DEL PRESUPUESTO DE EGRESOS CLASIFICACIÓN POR OBJETO DEL GASTO
(CAPITULOS Y CONCEPTOS)
DEL 1 DE ENERO AL 31 DE DICIEMBRE DE 2023

(Pesos)

RPA-1

CAPG	CG	DESCRIPCIÓN	PRESUPUESTO DE EGRESOS					SUBEJERCICIO
			APROBADO	AMPLIACIONES - REDUCCIONES	MODIFICADO	DEVENGADO	PAGADO	
4000		Transferencias, Asignaciones, Subsidios y Otras Ayudas.	0.00	1,248,947.25	1,248,947.25	1,179,131.91	1,179,131.91	69,815.34
	4300	Subsidios y Subvenciones.	0.00	1,248,947.25	1,248,947.25	1,179,131.91	1,179,131.91	69,815.34
5000		Bienes Muebles, Inmuebles e Intangibles.	0.00	641,004.70	641,004.70	540,196.44	540,196.44	100,808.26
	5100	Mobiliario y Equipo de Administración.	0.00	384,725.44	384,725.44	326,952.34	326,952.34	57,773.10
	5200	Mobiliario y Equipo Educacional y Recreativo.	0.00	89,761.95	89,761.95	47,586.79	47,586.79	42,175.16
	5600	Maquinaria, Otros Equipos y Herramientas.	0.00	146,517.31	146,517.31	146,517.31	146,517.31	0.00
	5900	Activos Intangibles.	0.00	20,000.00	20,000.00	19,140.00	19,140.00	860.00
TOTAL DEL GASTO:			35,368,445.51	20,228,716.73	55,597,162.24	52,613,306.04	50,193,423.94	2,983,856.20



GOBIERNO DEL ESTADO DE CHIAPAS

RAMO O DEPENDENCIA: Tribunal Electoral del Estado de Chiapas

ESTADO ANALÍTICO DEL EJERCICIO DEL PRESUPUESTO DE EGRESOS CLASIFICACIÓN ECONÓMICA POR TIPO DE GASTO
DEL 1 DE ENERO AL 31 DE DICIEMBRE DE 2023

(Pesos)

RPA-2

CONCEPTO	PRESUPUESTO DE EGRESOS					SUBEJERCICIO
	APROBADO	AMPLIACIONES - REDUCCIONES	MODIFICADO	DEVENGADO	PAGADO	
GASTO CORRIENTE	35,368,445.51	19,587,712.03	54,956,157.54	52,073,109.60	49,653,227.50	2,883,047.94
GASTO DE CAPITAL	0.00	641,004.70	641,004.70	540,196.44	540,196.44	100,808.26
AMORTIZACIÓN DE LA DEUDA Y DISMINUCIÓN DE PASIVOS	0.00	0.00	0.00	0.00	0.00	0.00
PENSIONES Y JUBILACIONES	0.00	0.00	0.00	0.00	0.00	0.00
PARTICIPACIONES	0.00	0.00	0.00	0.00	0.00	0.00
TOTAL DEL GASTO:	35,368,445.51	20,228,716.73	55,597,162.24	52,613,306.04	50,193,423.94	2,983,856.20



GOBIERNO CONSTITUCIONAL DEL ESTADO DE CHIAPAS
RAMO O DEPENDENCIA: Tribunal Electoral del Estado de Chiapas
ESTADO ANALÍTICO DEL EJERCICIO DEL PRESUPUESTO DE EGRESOS EN CLASIFICACIÓN
ADMINISTRATIVA/ORGANISMO
DEL 1 DE ENERO AL 31 DE DICIEMBRE DE 2023

(Pesos)

RPA-3

CONCEPTO	PRESUPUESTO DE EGRESOS					SUBEJERCICIO
	APROBADO	AMPLIACIONES - REDUCCIONES	MODIFICADO	DEVENGADO	PAGADO	
TOTAL	35,368,445.51	20,228,716.73	55,597,162.24	52,613,306.04	50,193,423.94	2,983,856.20
ORGANOS AUTONOMOS	35,368,445.51	20,228,716.73	55,597,162.24	52,613,306.04	50,193,423.94	2,983,856.20
Tribunal Electoral del Estado de Chiapas	35,368,445.51	20,228,716.73	55,597,162.24	52,613,306.04	50,193,423.94	2,983,856.20



GOBIERNO CONSTITUCIONAL DEL ESTADO DE CHIAPAS
RAMO O DEPENDENCIA: Tribunal Electoral del Estado de Chiapas
ESTADO ANALÍTICO DEL EJERCICIO DEL PRESUPUESTO DE EGRESOS EN CLASIFICACIÓN
ADMINISTRATIVA/PODERES
DEL 1 DE ENERO AL 31 DE DICIEMBRE DE 2023

(Pesos)

RPA-4

CONCEPTO	PRESUPUESTO DE EGRESOS					SUBEJERCICIO
	APROBADO	AMPLIACIONES - REDUCCIONES	MODIFICADO	DEVENGADO	PAGADO	
TOTAL	35,368,445.51	20,228,716.73	55,597,162.24	52,613,306.04	50,193,423.94	2,983,856.20
PODER EJECUTIVO	0.00	0.00	0.00	0.00	0.00	0.00
PODER LEGISLATIVO	0.00	0.00	0.00	0.00	0.00	0.00
PODER JUDICIAL	0.00	0.00	0.00	0.00	0.00	0.00
ORGANOS AUTONOMOS	35,368,445.51	20,228,716.73	55,597,162.24	52,613,306.04	50,193,423.94	2,983,856.20
Tribunal Electoral del Estado de Chiapas	35,368,445.51	20,228,716.73	55,597,162.24	52,613,306.04	50,193,423.94	2,983,856.20



GOBIERNO CONSTITUCIONAL DEL ESTADO DE CHIAPAS
RAMO O DEPENDENCIA: Tribunal Electoral del Estado de Chiapas
ESTADO ANALÍTICO DEL EJERCICIO DEL PRESUPUESTO DE EGRESOS EN CLASIFICACIÓN
ADMINISTRATIVA/ENTIDADES
DEL 1 DE ENERO AL 31 DE DICIEMBRE DE 2023

(Pesos)

RPA-5

CONCEPTO	PRESUPUESTO DE EGRESOS					SUBEJERCICIO
	APROBADO	AMPLIACIONES - REDUCCIONES	MODIFICADO	DEVENGADO	PAGADO	
ENTIDADES PARAESTATALES Y FIDEICOMISOS NO EMPRESARIALES Y NO FINANCIEROS	NO APLICA					
INSTITUCIONES PÚBLICAS DE SEGURIDAD SOCIAL	NO APLICA					



GOBIERNO DEL ESTADO DE CHIAPAS
RAMO O DEPENDENCIA: Tribunal Electoral del Estado de Chiapas

ESTADO ANALÍTICO DEL EJERCICIO DEL PRESUPUESTO DE EGRESOS CLASIFICACIÓN FUNCIONAL (FINALIDAD Y FUNCIÓN)
DEL 1 DE ENERO AL 31 DE diciembre DE 2023

(Pesos)

RPA-6

FI	FU	CONCEPTO	EGRESOS					SUBEJERCICIO
			APROBADO	AMPLIACIONES - REDUCCIONES	MODIFICADO	DEVENGADO	PAGADO	
1	Gobierno		35,368,445.51	20,228,716.73	55,597,162.24	52,613,306.04	50,193,423.94	2,983,856.20
	1.2	Justicia	35,368,445.51	20,228,716.73	55,597,162.24	52,613,306.04	50,193,423.94	2,983,856.20
TOTAL DEL GASTO:			35,368,445.51	20,228,716.73	55,597,162.24	52,613,306.04	50,193,423.94	2,983,856.20

SISTEMA CONTABLE 2023
ENDEUDAMIENTO NETO
DEL 1o. DE ENERO AL 31 DE DICIEMBRE DE 2023

Fecha:

Página 1 de 1
07/03/2024

IDENTIFICACIÓN DE CRÉDITO O INSTRUMENTO	CONTRATACIÓN/ COLOCACIÓN	AMORTIZACIÓN	ENDEUDAMIENTO NETO
CRÉDITOS BANCARIOS			

TOTAL CRÉDITOS BANCARIOS

OTROS INSTRUMENTOS DE DEUDA

NO APLICA

TOTAL OTROS INSTRUMENTOS DE DEUDA

TOTAL

SISTEMA CONTABLE 2023
INTERESES DE LA DEUDA
DEL 1o. DE ENERO AL 31 DE DICIEMBRE DE 2023

Fecha:

IDENTIFICACIÓN DE CRÉDITO O INSTRUMENTO	DEVENGADO	PAGADO
CRÉDITOS BANCARIOS		

TOTAL DE INTERESES DE CRÉDITOS BANCARIOS

OTROS INSTRUMENTOS DE DEUDA

TOTAL DE INTERESES DE OTROS INSTRUMENTOS DE DEUDA

TOTAL

NO APLICA



GOBIERNO DEL ESTADO DE CHIAPAS
RAMO O DEPENDENCIA: Tribunal Electoral del Estado de Chiapas
GASTO POR CATEGORÍA PROGRAMÁTICA
DEL 1 DE ENERO AL 31 DE DICIEMBRE DE 2023
(Pesos)

RPA-7

CONCEPTO	PRESUPUESTO DE EGRESOS					SUBEJERCICIO
	APROBADO	AMPLIACIONES - REDUCCIONES	MODIFICADO	DEVENGADO	PAGADO	
Programas	0.00	5,538,058.05	5,538,058.05	4,956,764.60	4,919,959.08	581,293.45
Subsidios: Sector Social y Privado o Entidades Federativas y Municipios	0.00	0.00	0.00	0.00	0.00	0.00
Otros Subsidios	0.00	0.00	0.00	0.00	0.00	0.00
Sujetos a Reglas de Operación	0.00	0.00	0.00	0.00	0.00	0.00
Desempeño de las Funciones	0.00	5,538,058.05	5,538,058.05	4,956,764.60	4,919,959.08	581,293.45
Específicos	0.00	5,538,058.05	5,538,058.05	4,956,764.60	4,919,959.08	581,293.45
Funciones de las Fuerzas Armadas (Únicamente Gobierno Federal)	0.00	0.00	0.00	0.00	0.00	0.00
Planeación, seguimiento y evaluación de políticas públicas	0.00	0.00	0.00	0.00	0.00	0.00
Prestación de Servicios Públicos	0.00	0.00	0.00	0.00	0.00	0.00
Promoción y fomento	0.00	0.00	0.00	0.00	0.00	0.00
Provisión de Bienes Públicos	0.00	0.00	0.00	0.00	0.00	0.00
Proyectos de inversión	0.00	0.00	0.00	0.00	0.00	0.00
Regulación y supervisión	0.00	0.00	0.00	0.00	0.00	0.00
Administrativos y de Apoyo	0.00	0.00	0.00	0.00	0.00	0.00
Apoyo a la función pública y al mejoramiento de la gestión	0.00	0.00	0.00	0.00	0.00	0.00
Apoyo al proceso presupuestario y para mejorar la eficiencia institucional	0.00	0.00	0.00	0.00	0.00	0.00
Operaciones ajenas	0.00	0.00	0.00	0.00	0.00	0.00
Compromisos	0.00	0.00	0.00	0.00	0.00	0.00
Desastres Naturales	0.00	0.00	0.00	0.00	0.00	0.00
Obligaciones de cumplimiento de resolución jurisdiccional	0.00	0.00	0.00	0.00	0.00	0.00
Obligaciones	0.00	0.00	0.00	0.00	0.00	0.00
Aportaciones a fondos de estabilización	0.00	0.00	0.00	0.00	0.00	0.00
Aportaciones a fondos de inversión y reestructura de pensiones	0.00	0.00	0.00	0.00	0.00	0.00
Aportaciones a la seguridad social	0.00	0.00	0.00	0.00	0.00	0.00
Pensiones y jubilaciones	0.00	0.00	0.00	0.00	0.00	0.00
Programas de Gasto Federalizado (Gobierno Federal)	0.00	0.00	0.00	0.00	0.00	0.00
Gasto Federalizado	0.00	0.00	0.00	0.00	0.00	0.00
Participaciones a entidades federativas y municipios	35,368,445.51	14,690,658.68	50,059,104.19	47,656,541.44	45,273,464.86	2,402,562.75
Costo financiero, deuda o apoyos a deudores y ahorradores de la banca	0.00	0.00	0.00	0.00	0.00	0.00
Adeudos de ejercicios fiscales anteriores	0.00	0.00	0.00	0.00	0.00	0.00
TOTAL DEL GASTO:	35,368,445.51	20,228,716.73	55,597,162.24	52,613,306.04	50,193,423.94	2,983,856.20



GOBIERNO CONSTITUCIONAL DEL ESTADO DE CHIAPAS
TRIBUNAL ELECTORAL DEL ESTADO DE CHIAPAS

PROGRAMAS Y PROYECTOS DE INVERSIÓN
DEL 1 DE ENERO AL 31 DE DICIEMBRE DE 2023

FF	RAMO	PF	PROYECTO ESTRATÉGICO	MUNICIPIO / COBERTURA	PRESUPUESTO DE EGRESOS				AVANCE % DEVENGADO/ MODIFICADO
					APROBADO	MODIFICADO	DEVENGADO	PAGADO	

NO APLICA

GOBIERNO CONSTITUCIONAL DEL ESTADO DE CHIAPAS
**SECRETARÍA DE HACIENDA
 PRESUPUESTO DE EGRESOS 2023**
**AVANCE DE CUMPLIMIENTO DE INDICADORES ESTRATÉGICOS
 ENERO - DICIEMBRE**
Organismo Público: 2.1.1.1.4.400 Tribunal Electoral del Estado de Chiapas

Misión				
Garantizar los principios de constitucionalidad, certeza, imparcialidad, objetividad, legalidad y probidad de los actos y resoluciones electorales, mediante los medios de impugnación promovidos por los partidos políticos, coaliciones y organizaciones políticas y los conflictos o diferencias laborales entre el Tribunal y sus servidores y entre el Instituto de Elecciones y Participación Ciudadana y sus servidores públicos electorales, así como realizar tareas de investigación, docencia y difusión de la materia electoral y de participación ciudadana.				

Visión				
Constituirse como órgano jurisdiccional garante en la impartición de justicia en materia electoral y de participación ciudadana, autónomo e independiente en sus decisiones brindando certeza jurídica a los ciudadanos, un marco de modernización, calidad, transparencia y rendición de cuentas.				

COMPORTAMIENTO DEL EJERCICIO DEL GASTO								
Concepto					Aprobado (A)	Modificado (B)	Devengado (C)	% Devengado C/B
Fin	F	SF	SSF	Descripción				
TOTALES					35,368,445.51	55,597,162.24	52,613,306.04	94.63
1				Gobierno	35,368,445.51	55,597,162.24	52,613,306.04	94.63
	2			Justicia	35,368,445.51	55,597,162.24	52,613,306.04	94.63
		1		Impartición de Justicia	15,048,515.63	30,751,146.41	29,466,675.34	95.82
			1	Impartición de Justicia	15,048,515.63	30,751,146.41	29,466,675.34	95.82
			2	Procuración de Justicia	20,319,929.88	24,846,015.83	23,146,630.70	93.16
			1	Procuración de Justicia	20,319,929.88	24,846,015.83	23,146,630.70	93.16

Objetivos de Desarrollo Sostenible	
Clave	Descripción
17	Fortalecer los medios de ejecución y revitalizar la Alianza Mundial para el Desarrollo Sostenible.

Metas de los Objetivos de Desarrollo Sostenible		
ODS	No. Meta	Descripción
17	17	Fortalecer los medios de ejecución y revitalizar la Alianza Mundial para el Desarrollo Sostenible. Fomentar y promover la constitución de alianzas eficaces en las esferas pública, público-privada y de la sociedad civil, aprovechando la experiencia y las estrategias de obtención de recursos de las alianzas

Objetivos del Plan Nacional		
Eje	Objetivo	Descripción
1	01	Justicia y Estado de Derecho. Fortalecer la gobernabilidad democrática.

Objetivos del Plan Estatal				
Eje	Tema	Pol. Púb.	Objetivo	Descripción

GOBIERNO CONSTITUCIONAL DEL ESTADO DE CHIAPAS
**SECRETARÍA DE HACIENDA
 PRESUPUESTO DE EGRESOS 2023**
**AVANCE DE CUMPLIMIENTO DE INDICADORES ESTRATÉGICOS
 ENERO - DICIEMBRE**
Organismo Público: 2.1.1.1.4.400 Tribunal Electoral del Estado de Chiapas

Objetivos del Plan Estatal				
Eje	Tema	Pol. Púb.	Objetivo	Descripción
1	1	01	01	Gobierno Eficaz y Honesto. Política y gobierno. Gobernabilidad y gobernanza. Garantizar la estabilidad política y social.

Estrategias del Plan Estatal		
Clave Alineación PED	No. Est.	Descripción
110101	03	Fortalecer la gobernabilidad.

Programa Sectorial		
Programa	Clave Alineación	Descripción
A	101110101	Política y Gobierno.

Objetivos Estratégicos		
No. Obj.	Clave Alineación	Descripción
1	101110101A	Garantizar los principios de constitucionalidad y legalidad de los actos y resoluciones electorales, y al resolver controversias de los servidores públicos electorales.

Indicadores Estratégicos														
No. Obj.	No. Ind.	Tipo y Dimensión	Unidad de Medida	Nombre del Indicador	Descripción Cualitativa (Numerador / Denominador)	Año y Valor de Línea Base	Denominador (A)	Total Numerador	Programado (B)				Avances	
									Modificado (C)				Efic. del Ejer. D/C	Meta Indic. D/A
									Alcanzado (D)					
									Trimestres					
				I	II	III	IV							
1	1	Gestión Eficacia	Resolución	Porcentaje de medios de impugnación electoral resueltos.	Número de medios atendidos para impugnación electoral. / Total de medios programados para impugnación electoral.	2023 70.00	70.00	70.00	20.00	15.00	25.00	10.00	134.29%	134.29%
							70.00	70.00	20.00	15.00	25.00	10.00		
							94.00	94.00	32.00	0.00	22.00	40.00		
1	2	Gestión Eficacia	Actividad	Porcentaje de atención jurisdiccional en la impartición de justicia electoral.	Número de actividades jurisdiccionales realizadas. / Total de actividades jurisdiccionales proyectadas a realizar.	2023 3,000.00	3,000.00	3,000.00	900.00	600.00	900.00	600.00	150.93%	150.93%
							3,000.00	3,000.00	900.00	600.00	900.00	600.00		
							4,528.00	4,528.00	1,827.00	1,019.00	1,023.00	659.00		

Productos y Servicios	Cientes y Usuarios
Resolución de actos electorales, medios de impugnación electoral y conflictos laborales con los servidores públicos electorales.	Partidos políticos, coaliciones, organizaciones o asociaciones políticas, el Instituto de Elecciones y Participación Ciudadana y los servidores públicos electorales.

SISTEMA CONTABLE 2023
INDICADORES DE POSTURA FISCAL / CON RECURSOS DEL EJERCICIO
DEL 1o. DE ENERO AL 31 DE DICIEMBRE DE 2023

Fecha:

 Página 1 de 1
 07/03/2024

CONCEPTO	ESTIMADO	DEVENGADO	PAGADO
I. Ingresos Presupuestarios	35,368,445.51	46,967,523.68	46,967,523.68
Ingresos del Órganos Autónomos	35,368,445.51	46,967,523.68	46,967,523.68
Ingresos del Sector Paraestatal	0.00	0.00	0.00
II. Egresos Presupuestarios	35,368,445.51	44,624,511.88	42,251,579.60
Egresos del Órganos Autónomos	35,368,445.51	44,624,511.88	42,251,579.60
Egresos del Sector Paraestatal	0.00	0.00	0.00
III. Balance Presupuestario (Superávit o Déficit) (III = I - II)	0.00	2,343,011.80	4,715,944.08

CONCEPTO	ESTIMADO	DEVENGADO	PAGADO
III. Balance Presupuestario (Superávit o Déficit)	0.00	2,343,011.80	4,715,944.08
IV. Intereses, Comisiones y Gastos de la Deuda	0.00	0.00	0.00
V. Balance Primario (Superávit o Déficit) (V = III - IV)	0.00	2,343,011.80	4,715,944.08

CONCEPTO	ESTIMADO	DEVENGADO	PAGADO
A. Financiamiento	0.00	0.00	0.00
B. Amortización de la Deuda	0.00	0.00	0.00
C. Endeudamiento o Desendeudamiento (C= A - B)	0.00	0.00	0.00



**GOBIERNO CONSTITUCIONAL DEL ESTADO DE CHIAPAS
TRIBUNAL ELECTORAL DEL ESTADO DE CHIAPAS**

**SISTEMA CONTABLE 2023
RELACIÓN DE CUENTAS BANCARIAS PRODUCTIVAS ESPECÍFICAS**

DEL 1o. DE ENERO AL 31 DE DICIEMBRE DE 2023

Fecha:

Página 1 de 1
06/03/2024

FONDO, PROGRAMA O CONVENIO	DATOS DE LA CUENTA BANCARIA		
	INSTITUCIÓN BANCARIA	NÚMERO DE CUENTA	TIPO DE CUENTA

NO APLICA



**GOBIERNO CONSTITUCIONAL DEL ESTADO DE CHIAPAS
TRIBUNAL ELECTORAL DEL ESTADO DE CHIAPAS**

**SISTEMA CONTABLE 2023
RELACIÓN DE ESQUEMAS BURSÁTILES Y COBERTURAS FINANCIERAS
DEL 1o. DE ENERO AL 31 DE DICIEMBRE DE 2023**

Página 1 de 1
Fecha: 07/03/2024

RELACIÓN DE ESQUEMAS BURSÁTILES Y DE COBERTURAS FINANCIERAS

NO APLICA



GOBIERNO CONSTITUCIONAL DEL ESTADO DE CHIAPAS

TRIBUNAL ELECTORAL DEL ESTADO DE CHIAPAS

SISTEMA CONTABLE 2023

FORMATO DEL EJERCICIO Y DESTINO DE GASTO FEDERALIZADO Y REINTEGROS

DEL 1o. DE ENERO AL 31 DE DICIEMBRE DE 2023

Fecha:

Página 1 de 1
07/03/2024

Programa o Fondo	Destino de los Recursos	Ejercicio		Reintegro
		DEVENGADO	PAGADO	

NO APLICA

Concepto	31 de diciembre de 2023	31 de diciembre de 2022	Concepto	31 de diciembre de 2023	31 de diciembre de 2022
ACTIVO			PASIVO		
Activo Circulante			Pasivo Circulante		
Efectivo y Equivalentes	5,911,853.85	12,703,862.02	Cuentas por Pagar a Corto Plazo	2,428,766.11	2,382,333.39
Efectivo			Servicios Personales por Pagar a Corto Plazo	607,525.40	774,327.03
Bancos/Tesorería			Proveedores por Pagar a Corto Plazo	13,587.13	5,749.75
Bancos/Dependencias y Otros	1,671,799.20	980,541.11	Contratistas por Obras Públicas por Pagar a Corto Plazo		
Inversiones Temporales (Hasta 3 Meses)			Participaciones y Aportaciones por Pagar a Corto Plazo		
Fondos con Afectación Específica	4,226,204.65	11,709,470.91	Transferencias Otorgadas por Pagar a Corto Plazo		
Depósitos de Fondos de Terceros en Garantía y/o Administración	13,850.00	13,850.00	Intereses, Comisiones y Otros Gastos de la Deuda Pública por Pagar a Corto Plazo		
Otros Efectivos y Equivalentes			Retenciones y Contribuciones por Pagar a Corto Plazo	1,798,769.57	1,597,002.40
Derechos a Recibir Efectivo o Equivalentes	0.00	0.00	Devoluciones de la Ley de Ingresos por Pagar a Corto Plazo		
Inversiones Financieras de Corto Plazo			Otras Cuentas por Pagar a Corto Plazo	8,884.01	5,254.21
Cuentas por Cobrar a Corto Plazo			Documentos por Pagar a Corto Plazo	0.00	0.00
Deudores Diversos por Cobrar a Corto Plazo			Documentos Comerciales por Pagar a Corto Plazo		
Ingresos por Recuperar a Corto Plazo			Documentos con Contratistas por Obras Públicas por Pagar a Corto Plazo		
Deudores por Anticipos de la Tesorería a Corto Plazo			Documentos con Contratistas por Obras Públicas por Pagar a Corto Plazo		
Préstamos Otorgados a Corto Plazo			Otros Documentos por Pagar a Corto Plazo		
Otros Derechos a Recibir Efectivo o Equivalentes a Corto Plazo			Porción a Corto Plazo de la Deuda Pública a Largo Plazo	0.00	0.00
Derechos a Recibir Bienes o Servicios	0.00	0.00	Porción a Corto Plazo de la Deuda Pública		
Anticipos a Proveedores por Adquisición de Bienes y Prestación de Servicios a Corto Plazo			Porción a Corto Plazo de Arrendamiento Financiero		
Anticipo a Proveedores por Adquisición de Bienes Inmuebles y Muebles a Corto Plazo			Titulos y Valores a Corto Plazo	0.00	0.00
Anticipo a Proveedores por Adquisición de Bienes Intangibles a Corto Plazo			Pasivos Diferidos a Corto Plazo	0.00	0.00
Anticipo a Contratistas por Obras Públicas a Corto Plazo			Ingresos Cobrados por Adelantado a Corto Plazo		
Otros Derechos a Recibir Bienes o Servicios a Corto Plazo			Intereses Cobrados por Adelantado a Corto Plazo		
Inventarios	0.00	0.00	Otros Pasivos Diferidos a Corto Plazo		
Inventario de Mercancías para Venta			Fondos y Bienes de Terceros en Garantía y/o Administración a Corto Plazo	0.00	0.00
Inventario de Mercancías Terminadas			Fondos en Garantía a Corto Plazo		
Inventario de Mercancías en Proceso de Elaboración			Fondos en Administración a Corto Plazo		
Inventario de Materias Primas, Materiales y Suministros para Producción			Fondos Contingentes a Corto Plazo		
Bienes en Tránsito			Fondos de Fideicomisos, Mandatos y Contratos Análogos a Corto Plazo		
Almacenes	0.00	0.00	Otros Fondos de Terceros en Garantía y/o Administración a Corto Plazo		
Estimación por Pérdida o Deterioro de Activos Circulantes	0.00	0.00	Valores y Bienes en Garantía a Corto Plazo		
Estimaciones para Cuentas Incobrables por Derechos a Recibir Efectivo o Equivalentes			Provisiones a Corto Plazo	0.00	0.00
Estimación por Deterioro de Inventarios			Provisión para Demandas y Juicios a Corto Plazo		
Otros Activos Circulantes	0.00	0.00	Provisión para Contingencias a Corto Plazo		
Valores en Garantía			Otras Provisiones a Corto Plazo		
Bienes en Garantía (excluye depósitos de fondos)			Otros Pasivos a Corto Plazo	0.00	14,800.26
Bienes Derivados de Embargos, Decomisos, Aseguramientos y Dación en Pago			Ingresos por Clasificar		
Adquisición con Fondos de Terceros			Recaudación por Participar		
Total de Activos Circulantes	5,911,853.85	12,703,862.02	Otros Pasivos Circulantes		14,800.26
Activo No Circulante			Total de Pasivos Circulantes	2,428,766.11	2,397,133.65
Inversiones Financieras a Largo Plazo			Pasivo No Circulante	65,431.75	59,682.00
Derechos a Recibir Efectivo o Equivalentes a Largo Plazo			Cuentas por Pagar a Largo Plazo		
Bienes Inmuebles, Infraestructura y Construcciones en Proceso			Documentos por Pagar a Largo Plazo		
Bienes Muebles	9,226,453.30	8,753,622.34	Deuda Pública a Largo Plazo		
Activos Intangibles	80,144.40	61,004.40	Pasivos Diferidos a Largo Plazo	20,366,698.26	20,340,961.56
Depreciación, Deterioro y Amortización Acumulada de Bienes			Fondos y Bienes de Terceros en Garantía y/o Administración a Largo Plazo		
Activos Diferidos	23,962,675.13	25,753,016.13	Provisiones a Largo Plazo		
Estimación por Pérdida o Deterioro de Activos no Circulantes			Total de Pasivos No Circulantes	20,432,130.01	20,400,643.56
Otros Activos no Circulantes			Total del Pasivo	22,860,896.12	22,797,777.21
Total de Activos No Circulantes	33,269,272.83	34,567,642.87	HACIENDA PÚBLICA / PATRIMONIO		
Total del Activo	39,181,126.68	47,271,504.89	Hacienda Pública/Patrimonio Contribuido	0.00	0.00
			Aportaciones		
			Donaciones de Capital		
			Actualización de la Hacienda Pública/Patrimonio		
			Hacienda Pública/Patrimonio Generado	16,320,230.56	24,473,727.68
			Resultados del Ejercicio (Ahorro/Desahorro)	3,475,827.16	2,057,001.81
			Resultados de Ejercicios Anteriores	12,844,403.40	22,416,725.87
			Revalúos		
			Reservas		
			Rectificaciones de Resultados de Ejercicios Anteriores		
			Exceso o Insuficiencia en la Actualización de la Hacienda Pública/Patrimonio	0.00	0.00
			Resultado por Posición Monetaria		
			Resultado por Tenencia de Activos no Monetarios		
Total de Activos No Circulantes	33,269,272.83	34,567,642.87	Total Hacienda Pública/Patrimonio	16,320,230.56	24,473,727.68
Total del Activo	39,181,126.68	47,271,504.89	Total del Pasivo y Hacienda Pública/Patrimonio	39,181,126.68	47,271,504.89

**INFORME ANALÍTICO DE LA DEUDA PÚBLICA Y OTROS PASIVOS
 DEL 1o. DE ENERO AL 31 DE DICIEMBRE DE 2023**

Denominación de la Deuda Pública y Otros Pasivos	Saldo al 31 de diciembre de 2022	Disposiciones del Período	Amortizaciones del Período	Revaluaciones, Reclasificaciones y Otros Ajustes	Saldo Final del Período	Pago de Intereses del Período	Pago de Comisiones y demás costos asociados durante el Período
Deuda Pública	0.00	0.00	0.00	0.00	0.00	0.00	0.00
Corto Plazo	0.00	0.00	0.00	0.00	0.00	0.00	0.00
Instituciones de Crédito							
Títulos y Valores							
Arrendamientos Financieros							
Largo Plazo	0.00	0.00	0.00	0.00	0.00		
Instituciones de Crédito							
Títulos y Valores							
Arrendamientos Financieros							
Otros Pasivos	22,797,777.21				22,860,896.12		
Total de la Deuda Pública y Otros Pasivos	22,797,777.21	0.00	0.00	0.00	22,860,896.12	0.00	0.00

Deuda Contingente (Informativo)
Valor de Instrumentos Bono Cupón Cero (Informativo)

 Instrumento Bono Cupón Cero 1, Banobras
 Instrumento Bono Cupón Cero 2, Banobras

Obligaciones a Corto Plazo	Monto Contratado	Plazo Pactado	Tasa de Interés	Comisiones y Costos Relacionados	Tasa Efectiva
Obligaciones a Corto Plazo (Informativo)					

GOBIERNO CONSTITUCIONAL DEL ESTADO DE CHIAPAS
TRIBUNAL ELECTORAL DEL ESTADO DE CHIAPAS

SISTEMA CONTABLE 2023

INFORME ANALÍTICO DE OBLIGACIONES DIFERENTES DE FINANCIAMIENTOS
DEL 1o. DE ENERO AL 31 DE DICIEMBRE DE 2023

Fecha:

DENOMINACIÓN DE LAS OBLIGACIONES DIFERENTES DE FINANCIAMIENTO	FECHA DEL CONTRATO	FECHA DE INICIO DE OPERACIÓN DEL PROYECTO	FECHA DE VENCIMIENTO	MONTO DE LA INVERSIÓN PACTADO	PLAZO PACTADO	MONTO PROMEDIO MENSUAL DEL PAGO DE LA CONTRAPRESTACIÓN	MONTO PROMEDIO MENSUAL DEL PAGO DE LA CONTRAPRESTACIÓN CORRESPONDIENTE AL PAGO DE INVERSIÓN	MONTO PAGADO DE LA INVERSIÓN AL 31 DE DICIEMBRE DE 2023	MONTO PAGADO DE LA INVERSIÓN ACTUALIZADO AL 31 DE DICIEMBRE DE 2023	SALDO PENDIENTE POR PAGAR DE LA INVERSIÓN AL 31 DE DICIEMBRE DE 2023
---	--------------------	---	----------------------	-------------------------------	---------------	--	---	---	---	--

APP'S

- APP 1
- APP 2
- APP 3
- APP XX

Otros instrumentos

- Otro instrumento 1
- Otro instrumento 2
- Otro instrumento 3
- Otro instrumento XX

Total de Obligaciones Diferentes de Financiamiento



NO APLICA

SISTEMA CONTABLE 2023

Página 1 de 1

BALANCE PRESUPUESTARIO

Fecha: 07/03/2024

DEL 1o. DE ENERO AL 31 DE DICIEMBRE DE 2023
LDF 4

CONCEPTO	ESTIMADO/APROBADO	DEVENGADO	RECAUDADO/PAGADO
Ingresos Totales	35,368,445.51	46,967,523.68	46,967,523.68
Ingresos de Libre Disposición	35,368,445.51	46,967,523.68	46,967,523.68
Transferencias Federales Etiquetadas	0.00	0.00	0.00
Financiamiento Neto	0.00	0.00	0.00
Egresos Presupuestarios	35,368,445.51	52,613,306.04	50,193,423.94
Gasto No Etiquetado (sin incluir Amortización de la Deuda Pública)	35,368,445.51	52,613,306.04	50,193,423.94
Gasto Etiquetado (sin incluir Amortización de la Deuda Pública)	0.00	0.00	0.00
Remanentes del Ejercicio Anterior		7,988,794.16	7,941,844.34
Remanentes de Ingresos de Libre Disposición aplicados en el periodo		7,988,794.16	7,941,844.34
Remanentes de Transferencias Federales Etiquetadas aplicados en el periodo		0.00	0.00
Balance Presupuestario	0.00	2,343,011.80	4,715,944.08
Balance Presupuestario sin Financiamiento Neto	0.00	2,343,011.80	4,715,944.08
Balance Presupuestario sin Financiamiento Neto y sin Remanentes del Ejercicio Anterior	0.00	(5,645,782.36)	(3,225,900.26)

CONCEPTO	APROBADO	DEVENGADO	PAGADO
Intereses, Comisiones y Gastos de la Deuda	0.00	0.00	0.00
Intereses, Comisiones y Gastos de la Deuda con Gasto No Etiquetado	0.00	0.00	0.00
Intereses, Comisiones y Gastos de la Deuda con Gasto Etiquetado	0.00	0.00	0.00
Balance Primario	0.00	(5,645,782.36)	(3,225,900.26)

CONCEPTO	ESTIMADO/APROBADO	DEVENGADO	RECAUDADO/PAGADO
Financiamiento	0.00	0.00	0.00
Financiamiento con Fuente de Pago de Ingresos de Libre Disposición	0.00	0.00	0.00
Financiamiento con Fuente de Pago de Transferencias Federales Etiquetadas	0.00	0.00	0.00
Amortización de la Deuda	0.00	0.00	0.00
Amortización de la Deuda Pública con Gasto No Etiquetado	0.00	0.00	0.00
Amortización de la Deuda Pública con Gasto Etiquetado	0.00	0.00	0.00
Financiamiento Neto	0.00	0.00	0.00

CONCEPTO	ESTIMADO/APROBADO	DEVENGADO	RECAUDADO/PAGADO
Ingresos de Libre Disposición	35,368,445.51	46,967,523.68	46,967,523.68
Financiamiento Neto con Fuente de Pago de Ingresos de Libre Disposición	0.00	0.00	0.00
Financiamiento con Fuente de Pago de Ingresos de Libre Disposición	0.00	0.00	0.00
Amortización de la Deuda Pública con Gasto No Etiquetado	0.00	0.00	0.00
Gasto No Etiquetado (sin incluir amortización de la Deuda Pública)	35,368,445.51	52,613,306.04	50,193,423.94
Remanentes de Ingresos de Libre Disposición aplicados en el periodo		7,988,794.16	7,941,844.34
Balance Presupuestario de Recursos Disponibles	0.00	2,343,011.80	4,715,944.08
Balance Presupuestario de Recursos Disponibles sin Financiamiento Neto	0.00	2,343,011.80	4,715,944.08

CONCEPTO	ESTIMADO/APROBADO	DEVENGADO	RECAUDADO/PAGADO
Transferencias Federales Etiquetadas	0.00	0.00	0.00
Financiamiento Neto con fuente de Pago de Transferencias Federales Etiquetadas	0.00	0.00	0.00
Financiamiento con Fuente de Pago de Transferencias Federales Etiquetadas	0.00	0.00	0.00
Amortización de la Deuda Pública con Gasto Etiquetado	0.00	0.00	0.00
Gasto Etiquetado (sin incluir Amortización de la Deuda Pública)	0.00	0.00	0.00
Remanentes de Transferencias Federales Etiquetadas aplicados en el periodo		0.00	0.00
Balance Presupuestario de Recursos Etiquetados	0.00	0.00	0.00
Balance Presupuestario de Recursos Etiquetados sin Financiamiento Neto	0.00	0.00	0.00

NOMBRE DEL ENTE PUBLICO : Tribunal Electoral del Estado de Chiapas

**Estado Analítico del Ejercicio del Presupuesto de Egresos Detallado – LDF 6a.
Clasificación por Objeto del Gasto (Capítulo y Concepto)**

Del 1 de Enero al 31 de diciembre de 2023

(PESOS)

Concepto			Egresos			Subejercicio
	Aprobado	Ampliaciones / Reducciones	Modificado	Devengado	Pagado	
b5) Productos Químicos, Farmacéuticos y de Laboratorio.	0.00	0.00	0.00	0.00	0.00	0.00
b6) Combustibles, Lubricantes y Aditivos.	0.00	0.00	0.00	0.00	0.00	0.00
b7) Vestuario, Blancos, Prendas de Protección y Artículos Deportivos.	0.00	0.00	0.00	0.00	0.00	0.00
b8) Materiales y Suministros para Seguridad.	0.00	0.00	0.00	0.00	0.00	0.00
b9) Herramientas, Refacciones y Accesorios Menores.	0.00	0.00	0.00	0.00	0.00	0.00
C. Servicios Generales.	0.00	0.00	0.00	0.00	0.00	0.00
c1) Servicios Básicos.	0.00	0.00	0.00	0.00	0.00	0.00
c2) Servicios de Arrendamiento.	0.00	0.00	0.00	0.00	0.00	0.00
c3) Servicios Profesionales, Científicos, Técnicos y Otros Servicios.	0.00	0.00	0.00	0.00	0.00	0.00
c4) Servicios Financieros, Bancarios y Comerciales.	0.00	0.00	0.00	0.00	0.00	0.00
c5) Servicios de Instalación, Reparación, Mantenimiento y Conservación.	0.00	0.00	0.00	0.00	0.00	0.00
c6) Servicios de Comunicación Social y Publicidad.	0.00	0.00	0.00	0.00	0.00	0.00
c7) Servicios de Traslado y Viáticos.	0.00	0.00	0.00	0.00	0.00	0.00
c8) Servicios Oficiales.	0.00	0.00	0.00	0.00	0.00	0.00
c9) Otros Servicios Generales.	0.00	0.00	0.00	0.00	0.00	0.00
D. Transferencias, Asignaciones, Subsidios y Otras Ayudas.	0.00	0.00	0.00	0.00	0.00	0.00
d1) Transferencias Internas y Asignaciones al Sector Público.	0.00	0.00	0.00	0.00	0.00	0.00
d2) Transferencias al Resto del Sector Público.	0.00	0.00	0.00	0.00	0.00	0.00
d3) Subsidios y Subvenciones.	0.00	0.00	0.00	0.00	0.00	0.00
d4) Ayudas Sociales.	0.00	0.00	0.00	0.00	0.00	0.00
d5) Pensiones y Jubilaciones.	0.00	0.00	0.00	0.00	0.00	0.00
d6) Transferencias a Fideicomisos, Mandatos y Otros Análogos.	0.00	0.00	0.00	0.00	0.00	0.00
d7) Transferencias a la Seguridad Social	0.00	0.00	0.00	0.00	0.00	0.00
d8) Donativos	0.00	0.00	0.00	0.00	0.00	0.00
d9) Transferencias al Exterior.	0.00	0.00	0.00	0.00	0.00	0.00
E. Bienes Muebles, Inmuebles e Intangibles.	0.00	0.00	0.00	0.00	0.00	0.00
e1) Mobiliario y Equipo de Administración.	0.00	0.00	0.00	0.00	0.00	0.00
e2) Mobiliario y Equipo Educativo y Recreativo.	0.00	0.00	0.00	0.00	0.00	0.00
e3) Equipo e Instrumental Médico y de Laboratorio.	0.00	0.00	0.00	0.00	0.00	0.00
e4) Vehículos y Equipo de Transporte.	0.00	0.00	0.00	0.00	0.00	0.00
e5) Equipo de Defensa y Seguridad.	0.00	0.00	0.00	0.00	0.00	0.00
e6) Maquinaria, Otros Equipos y Herramientas.	0.00	0.00	0.00	0.00	0.00	0.00
e7) Activos Biológicos.	0.00	0.00	0.00	0.00	0.00	0.00
e8) Bienes Inmuebles.	0.00	0.00	0.00	0.00	0.00	0.00
e9) Activos Intangibles.	0.00	0.00	0.00	0.00	0.00	0.00
F. Inversión Pública.	0.00	0.00	0.00	0.00	0.00	0.00
f1) Obra Pública en Bienes de Dominio Público.	0.00	0.00	0.00	0.00	0.00	0.00
f2) Obra Pública en Bienes Propios.	0.00	0.00	0.00	0.00	0.00	0.00
f3) Proyectos Productivos y Acciones de Fomento	0.00	0.00	0.00	0.00	0.00	0.00
G. Inversiones Financieras y Otras Provisiones.	0.00	0.00	0.00	0.00	0.00	0.00
g1) Inversiones para el Fomento de Actividades Productivas	0.00	0.00	0.00	0.00	0.00	0.00
g2) Acciones y Participaciones de Capital	0.00	0.00	0.00	0.00	0.00	0.00
g3) Compra de Títulos y Valores	0.00	0.00	0.00	0.00	0.00	0.00
g4) Concesión de Préstamos.	0.00	0.00	0.00	0.00	0.00	0.00
g5) Inversiones en Fideicomisos, Mandatos y Otros Análogos. Fideicomiso de Desastres Naturales (informativo)	0.00	0.00	0.00	0.00	0.00	0.00
g6) Otras Inversiones Financieras	0.00	0.00	0.00	0.00	0.00	0.00
g7) Provisiones para Contingencias y Otras Erogaciones Especiales.	0.00	0.00	0.00	0.00	0.00	0.00
H. Participaciones y Aportaciones.	0.00	0.00	0.00	0.00	0.00	0.00
h1) Participaciones.	0.00	0.00	0.00	0.00	0.00	0.00
h2) Aportaciones.	0.00	0.00	0.00	0.00	0.00	0.00
h3) Convenios.	0.00	0.00	0.00	0.00	0.00	0.00
I. Deuda Pública.	0.00	0.00	0.00	0.00	0.00	0.00
i1) Amortización de la Deuda Pública.	0.00	0.00	0.00	0.00	0.00	0.00
i2) Intereses de la Deuda Pública.	0.00	0.00	0.00	0.00	0.00	0.00
i3) Comisiones de la Deuda Pública.	0.00	0.00	0.00	0.00	0.00	0.00
i4) Gastos de la Deuda Pública.	0.00	0.00	0.00	0.00	0.00	0.00
i5) Costo por Coberturas.	0.00	0.00	0.00	0.00	0.00	0.00
i6) Apoyos Financieros.	0.00	0.00	0.00	0.00	0.00	0.00
i7) Adeudos de Ejercicios Fiscales Anteriores (ADEFAS).	0.00	0.00	0.00	0.00	0.00	0.00
III. Total de Egresos	35,368,445.51	20,228,716.73	55,597,162.24	52,613,306.04	50,193,423.94	2,983,856.20

NOMBRE DEL ENTE PÚBLICO : Tribunal Electoral del Estado de Chiapas
Estado Analítico del Ejercicio del Presupuesto de Egresos Detallado – LDF 6b.

Clasificación Administrativa

Del 1 de Enero al 31 de diciembre de 2023
(PESOS)

Concepto	Egresos					Subejercicio
	Aprobado	Ampliaciones / Reducciones	Modificado	Devengado	Pagado	
I. Gasto No Etiquetado	35,368,445.51	20,228,716.73	55,597,162.24	52,613,306.04	50,193,423.94	2,983,856.20
Tribunal Electoral del Estado de Chiapas	35,368,445.51	20,228,716.73	55,597,162.24	52,613,306.04	50,193,423.94	2,983,856.20
II. Gasto Etiquetado	0.00	0.00	0.00	0.00	0.00	0.00
Tribunal Electoral del Estado de Chiapas	0.00	0.00	0.00	0.00	0.00	0.00
III. Total de Egresos	35,368,445.51	20,228,716.73	55,597,162.24	52,613,306.04	50,193,423.94	2,983,856.20

NOMBRE DEL ENTE PÚBLICO : Tribunal Electoral del Estado de Chiapas

Estado Analítico del Ejercicio del Presupuesto de Egresos Detallado – LDF 6c.

Clasificación Funcional (Finalidad y Función)

Del 1 de Enero al 31 de diciembre de 2023

(PESOS)

Concepto	Egresos					Subejercicio
	Aprobado	Ampliaciones / Reducciones	Modificado	Devengado	Pagado	
I. Gasto No Etiquetado	35,368,445.51	20,228,716.73	55,597,162.24	52,613,306.04	50,193,423.94	2,983,856.20
A. Gobierno	35,368,445.51	20,228,716.73	55,597,162.24	52,613,306.04	50,193,423.94	2,983,856.20
a1) Legislación	0.00	0.00	0.00	0.00	0.00	0.00
a2) Justicia	35,368,445.51	20,228,716.73	55,597,162.24	52,613,306.04	50,193,423.94	2,983,856.20
a3) Coordinación de la Política de Gobierno	0.00	0.00	0.00	0.00	0.00	0.00
a4) Relaciones Exteriores	0.00	0.00	0.00	0.00	0.00	0.00
a5) Asuntos Financieros y Hacendarios	0.00	0.00	0.00	0.00	0.00	0.00
a6) Seguridad Nacional	0.00	0.00	0.00	0.00	0.00	0.00
a7) Asuntos de Orden Público y de Seguridad Interior	0.00	0.00	0.00	0.00	0.00	0.00
a8) Otros Servicios Generales	0.00	0.00	0.00	0.00	0.00	0.00
B. Desarrollo Social	0.00	0.00	0.00	0.00	0.00	0.00
b1) Protección Ambiental	0.00	0.00	0.00	0.00	0.00	0.00
b2) Vivienda y Servicios a la Comunidad	0.00	0.00	0.00	0.00	0.00	0.00
b3) Salud	0.00	0.00	0.00	0.00	0.00	0.00
b4) Recreación, Cultura y Otras Manifestaciones Sociales	0.00	0.00	0.00	0.00	0.00	0.00
b5) Educación	0.00	0.00	0.00	0.00	0.00	0.00
b6) Protección Social	0.00	0.00	0.00	0.00	0.00	0.00
b7) Otros Asuntos Sociales	0.00	0.00	0.00	0.00	0.00	0.00
C. Desarrollo Económico	0.00	0.00	0.00	0.00	0.00	0.00
c1) Asuntos Económicos, Comerciales y Laborales en General	0.00	0.00	0.00	0.00	0.00	0.00
c2) Agropecuaria, Silvicultura, Pesca y Caza	0.00	0.00	0.00	0.00	0.00	0.00
c3) Combustibles y Energía	0.00	0.00	0.00	0.00	0.00	0.00
c4) Minería, Manufacturas y Construcción	0.00	0.00	0.00	0.00	0.00	0.00
c5) Transporte	0.00	0.00	0.00	0.00	0.00	0.00
c6) Comunicaciones	0.00	0.00	0.00	0.00	0.00	0.00
c7) Turismo	0.00	0.00	0.00	0.00	0.00	0.00
c8) Ciencia, Tecnología e Innovación	0.00	0.00	0.00	0.00	0.00	0.00
c9) Otras Industrias y Otros Asuntos Económicos	0.00	0.00	0.00	0.00	0.00	0.00
D. Otras no Clasificadas en Funciones Anteriores	0.00	0.00	0.00	0.00	0.00	0.00
d1) Transac. de la Deuda Pública/Costo Financiero de la Deuda	0.00	0.00	0.00	0.00	0.00	0.00
d2) Transf., Part. y Aport. entre Diferentes Niv. y Ord. de Gob.	0.00	0.00	0.00	0.00	0.00	0.00
d3) Saneamiento del Sistema Financiero	0.00	0.00	0.00	0.00	0.00	0.00
d4) Adeudos de Ejercicios Fiscales Anteriores	0.00	0.00	0.00	0.00	0.00	0.00
II. Gasto Etiquetado	0.00	0.00	0.00	0.00	0.00	0.00
A. Gobierno	0.00	0.00	0.00	0.00	0.00	0.00
a1) Legislación	0.00	0.00	0.00	0.00	0.00	0.00
a2) Justicia	0.00	0.00	0.00	0.00	0.00	0.00
a3) Coordinación de la Política de Gobierno	0.00	0.00	0.00	0.00	0.00	0.00
a4) Relaciones Exteriores	0.00	0.00	0.00	0.00	0.00	0.00
a5) Asuntos Financieros y Hacendarios	0.00	0.00	0.00	0.00	0.00	0.00
a6) Seguridad Nacional	0.00	0.00	0.00	0.00	0.00	0.00
a7) Asuntos de Orden Público y de Seguridad Interior	0.00	0.00	0.00	0.00	0.00	0.00
a8) Otros Servicios Generales	0.00	0.00	0.00	0.00	0.00	0.00
B. Desarrollo Social	0.00	0.00	0.00	0.00	0.00	0.00
b1) Protección Ambiental	0.00	0.00	0.00	0.00	0.00	0.00
b2) Vivienda y Servicios a la Comunidad	0.00	0.00	0.00	0.00	0.00	0.00
b3) Salud	0.00	0.00	0.00	0.00	0.00	0.00
b4) Recreación, Cultura y Otras Manifestaciones Sociales	0.00	0.00	0.00	0.00	0.00	0.00
b5) Educación	0.00	0.00	0.00	0.00	0.00	0.00
b6) Protección Social	0.00	0.00	0.00	0.00	0.00	0.00
b7) Otros Asuntos Sociales	0.00	0.00	0.00	0.00	0.00	0.00
C. Desarrollo Económico	0.00	0.00	0.00	0.00	0.00	0.00
c1) Asuntos Económicos, Comerciales y Laborales en General	0.00	0.00	0.00	0.00	0.00	0.00
c2) Agropecuaria, Silvicultura, Pesca y Caza	0.00	0.00	0.00	0.00	0.00	0.00
c3) Combustibles y Energía	0.00	0.00	0.00	0.00	0.00	0.00
c4) Minería, Manufacturas y Construcción	0.00	0.00	0.00	0.00	0.00	0.00
c5) Transporte	0.00	0.00	0.00	0.00	0.00	0.00
c6) Comunicaciones	0.00	0.00	0.00	0.00	0.00	0.00
c7) Turismo	0.00	0.00	0.00	0.00	0.00	0.00
c8) Ciencia, Tecnología e Innovación	0.00	0.00	0.00	0.00	0.00	0.00
c9) Otras Industrias y Otros Asuntos Económicos	0.00	0.00	0.00	0.00	0.00	0.00
D. Otras no Clasificadas en Funciones Anteriores	0.00	0.00	0.00	0.00	0.00	0.00
d1) Transac. de la Deuda Pública/Costo Financiero de la Deuda	0.00	0.00	0.00	0.00	0.00	0.00
d2) Transf., Part. y Aport. entre Diferentes Niv. y Ord. de Gob.	0.00	0.00	0.00	0.00	0.00	0.00
d3) Saneamiento del Sistema Financiero	0.00	0.00	0.00	0.00	0.00	0.00
d4) Adeudos de Ejercicios Fiscales Anteriores	0.00	0.00	0.00	0.00	0.00	0.00
III. Total de Egresos	35,368,445.51	20,228,716.73	55,597,162.24	52,613,306.04	50,193,423.94	2,983,856.20

NOMBRE DEL ENTE PÚBLICO : Tribunal Electoral del Estado de Chiapas

Estado Analítico del Ejercicio del Presupuesto de Egresos Detallado – LDF 6d.

Clasificación de Servicios Personales por Categoría

Del 1 de Enero al 31 de diciembre de 2023

(PESOS)

Concepto	Egresos					Subejercicio
	Aprobado	Ampliaciones / Reducciones	Modificado	Devengado	Pagado	
I. Gasto No Etiquetado	32,147,723.55	17,200,764.69	49,348,488.24	47,255,589.80	44,841,451.37	2,092,898.44
A. Personal Administrativo y de Servicio Público	32,147,723.55	14,800,630.25	46,948,353.80	45,131,457.12	42,761,858.38	1,816,896.68
B. Magisterio	0.00	0.00	0.00	0.00	0.00	0.00
C. Servicios de Salud	0.00	0.00	0.00	0.00	0.00	0.00
c1) Personal Administrativo	0.00	0.00	0.00	0.00	0.00	0.00
c2) Personal Médico, Paramédico y Afín	0.00	0.00	0.00	0.00	0.00	0.00
D. Seguridad Pública	0.00	0.00	0.00	0.00	0.00	0.00
E. Gastos Asociados a la Implementación de Nuevas Leyes Federales o Reformas a las mismas	0.00	0.00	0.00	0.00	0.00	0.00
e1) Nombre del Programa o Ley 1	0.00	0.00	0.00	0.00	0.00	0.00
F. Sentencias Laborales Definitivas	0.00	2,400,134.44	2,400,134.44	2,124,132.68	2,079,592.99	276,001.76
II. Gasto Etiquetado	0.00	0.00	0.00	0.00	0.00	0.00
A. Personal Administrativo y de Servicio Público	0.00	0.00	0.00	0.00	0.00	0.00
B. Magisterio	0.00	0.00	0.00	0.00	0.00	0.00
C. Servicios de Salud	0.00	0.00	0.00	0.00	0.00	0.00
c1) Personal Administrativo	0.00	0.00	0.00	0.00	0.00	0.00
c2) Personal Médico, Paramédico y Afín	0.00	0.00	0.00	0.00	0.00	0.00
D. Seguridad Pública	0.00	0.00	0.00	0.00	0.00	0.00
E. Gastos Asociados a la Implementación de Nuevas Leyes Federales o Reformas a las mismas	0.00	0.00	0.00	0.00	0.00	0.00
e1) Nombre del Programa o Ley 1	0.00	0.00	0.00	0.00	0.00	0.00
F. Sentencias Laborales Definitivas	0.00	0.00	0.00	0.00	0.00	0.00
III. Total del Gasto en Servicios Personales	32,147,723.55	17,200,764.69	49,348,488.24	47,255,589.80	44,841,451.37	2,092,898.44

SISTEMA CONTABLE 2023
RELACIÓN DE BIENES MUEBLES QUE COMPONEN SU PATRIMONIO
Cuenta Pública al 31 de diciembre de 2023

Página 1 de 7

Hora: 12:40:15p. m.

Fecha: 07/03/2024

Código	Descripción del Bien	Valor en Libros
1241	Mobiliario y Equipo de Administración	3,804,323.39
1241 10200111A111X00102301 0005	01 TRICETA OPERATIVA PARA TRES USUARIOS	49,079.60
1241 10200111A111X00102301 0006	01 CONJUNTO EJECUTIVO PENINSULAR	42,920.00
1241 114400111A111X00100104 0003	Batería de 3 plazas tapizada en tela modelo 132	3,300.50
1241 114400111A111X00100404 0004	Nicho de madera de pino para Bandera Nacional	2,875.00
1241 114400111A111X00100604 0005	Conjunto ejecutivo marca Roal color caoba	107,019.00
1241 114400111A111X00100604 0006	Mesas redondas marca Roal modelo MES-TRA120	12,257.85
1241 114400111A111X00100604 0010	Conjunto ejecutivo marca Roal color caoba (2)	18,773.75
1241 114400111A111X00100604 0011	Librero para oficina marca Roal color caoba	7,509.50
1241 114400111A111X00100604 0013	Mesa para TV marca Roal color caoba con un entrepaño	2,271.25
1241 114400111A111X00100604 0014	Mesa para sala de juntas ovalada marca Roal caoba	4,283.75
1241 114400111A111X00100604 0015	Sillón ejecutivo director capitonado marca Ergo 3770	4,325.03
1241 114400111A111X00100604 0016	Sillón para visita fijos marca Ergo modelo 3725	8,194.67
1241 114400111A111X00100604 0018	Juego ejecutivo modular forro completo	43,263.00
1241 114400111A111X00100604 0019	Sala marca Santa Bárbara modelo Enigma piel negro	9,878.50
1241 114400111A111X00100604 0023	Librero marca Roal caoba 1.90 x 0.90 x 0.30 m 2 piezas	8,609.47
1241 114400111A111X00100604 0024	Conjunto secretarial marca Gebesa modelo 140	3,033.70
1241 114400111A111X00100604 0025	Sillón ejecutivo marca Ergo modelo 3791	2,959.99
1241 114400111A111X00100704 0001	1 gabinete universal metálico marca Carsa modelo CA-7	3,438.50
1241 114400111A111X00100704 0002	2 Escritorios escuadra marca Italia modelo 149CPU	5,457.90
1241 114400111A111X00100704 0005	8 escritorios secretariales marca Roal modelo ECO-3 NEG	20,736.80
1241 114400111A111X00100704 0009	2 libreros para oficina marca Roal color caoba	8,609.47
1241 114400111A111X00100704 0026	2 sillones labrados en madera	13,800.00
1241 114400111A111X00100704 0027	2 módulos labrados en madera	13,800.00
1241 114400111A111X00100804 0001	Sillón de piel EZ	2,374.00
1241 114400111A111X00100804 0002	1 Sala Bogart 3.2.1. (Suede, tactopiel)	11,038.00
1241 114400111A111X00100804 0003	1 Alacena Toscana	2,699.00
1241 114400111A111X00101004 0003	10 escritorios rectangulares 2 gavetas secretariales modelo 220	43,047.60
1241 114400111A111X00101004 0004	20 Módulos Peninsular Ejecutivo, Base Cilíndrica	180,101.60
1241 114400111A111X00101004 0008	1 Organizador de Archivo de 2 Niveles con 4 Áreas de Almacenaje	13,456.00
1241 114400111A111X00101104 0003	7 Sillas ejecutivas giratorias en piel color negro	20,293.00
1241 114400111A111X00101104 0004	6 escritorios rectangulares modelo 220, de 1.20 m de frente.	25,828.56
1241 114400111A111X00101104 0005	1 recepción curva con cubierta de cristal	34,687.48
1241 114400111A111X00101104 0006	1 sala modelo Acord 3-2-1 color camel suede	15,080.00
1241 114400111A111X00101104 0007	1 sala modelo Acord esquina color chocolate tactopiel	11,020.00
1241 114400111A111X00101104 0008	2 Gabinetes con 2 Puertas 0.88 x 0.37 x 1.60 m	11,704.40
1241 114400111A111X00101104 0009	2 Gabinetes con 4 Puertas 0.88 x 0.37 x 1.60 m	14,388.64
1241 114400111A111X00101104 0010	2 Libreros	32,000.00
1241 114400111A111X00101104 0011	1 Mesa para Estrados	6,000.00
1241 114400111A111X00101104 0012	1 Silla ejecutiva de piel negra	16,793.00
1241 114400111A111X00101204 0001	7 Sillones Ejecutivos con Respaldo Alto de Piel Color Negro	18,537.96

SISTEMA CONTABLE 2023
RELACIÓN DE BIENES MUEBLES QUE COMPONEN SU PATRIMONIO
Cuenta Pública al 31 de diciembre de 2023

Página 2 de 7

Hora: 12:40:15p. m.

Fecha: 07/03/2024

Código	Descripción del Bien	Valor en Libros
1241 114400111A111X00101204 0002	5 Sillones Ejecutivos con Respaldo Alto de Piel Color Negro	13,241.40
1241 114400111A111X00101204 0003	2 Escritorios Semi-Ejecutivos	7,324.24
1241 114400111A111X00101204 0004	1 Archivero vertical de 3 gaveta	3,583.10
1241 114400111A111X00101304 0002	Archivero Vertical 4 gavetas	3,799.90
1241 114400111A111X00101404 0003	ARCHIVERO VERTICAL MOD. 506 DE 2 GAVETAS COLOR CAOBA-NEGRO, L/ORION	2,671.48
1241 114400111A111X00101404 0004	SILLON EJECUTIVO RESPALDO ALTO VINYPIEL NE FLH25636-U OST	2,632.61
1241 114400111A111X00101601 0002	Pla 2010-25 Dracaena Green/Green 2.00 Mts en siam choco (2013)	5,788.40
1241 114400111A111X00101601 0003	Silla Ejecutiva Capadocia (2013)	4,598.00
1241 114400111A111X00101601 0004	Escritorio de 1.20x.60x.75 Mod.527 color caoba negro L/Orion (2013)	2,979.00
1241 114400111A111X00101601 0005	Archivero vertical de 3 gavetas de 49.5 Mod.507 Línea Orion caoba/negro (2013)	3,255.19
1241 114400111A111X00109804 0004	Mesa labrada a mano para reuniones	20,333.32
1241 114400111A111X00109904 0001	Silla de cedro labrada a mano	3,500.00
1241 1144001152851C00101501 0022	ESCRITORIO RECTANGULAR SECRETARIAL DE 120X60X75 CMS MOD. 527, LINA ORION, MARCA OFIMAGEN, COLOR CAOBA/NEGRO.	2,763.12
1241 1144001152851C00101501 0023	ESCRITORIO RECTANGULAR SECRETARIAL DE 120X60X75 CMS MOD. 527, LINA ORION, MARCA OFIMAGEN, COLOR CAOBA/NEGRO.	2,763.12
1241 1144001152851C00101701 0002	Engargoladora combo 500 marca GBC (2015)	4,514.65
1241 1144001152851C00101701 0003	01 Archivero vertical de 04 gavetas en melamínico marca Avante modelo AVT-150 (2015).	4,100.60
1241 1144001152851C00101701 0005	03 Escritorios Secretariales Marca Roal Line Exceptional Eco-4 color caoba (2015).	12,284.40
1241 1144001152851C00101701 0006	Archivero de 4 Gavetas Metalico (2015)	4,242.86
1241 1144001152851C00101701 0007	Archivero de 3 Gavetas Metalico (2015)	6,032.00
1241 1144001152851C00101701 0008	Archivero Triple Universal T/Oficio Marca Roal (2015)	3,687.64
1241 1144001152851C00101701 0014	Archivero Vertical de 4 Gavetas de Color Caoba Negro (2015).	4,513.64
1241 1144001152851C00101701 0015	Reloj Fechador Electronico Modelo ETC (2015).	18,229.40
1241 1144001152851C00101701 0018	Archivero Metalico Vertical de 4 Gav. (2016)	3,385.67
1241 1144001152851C00101701 0027	20 Modulos Para Computadora Fabricado en Melamina (2015)	64,960.00
1241 2144001152851C00101501 0003	COMPUTADORA DE ESCRITORIO MODELO 200 G1 MICROTORRE BUSINESS PC MARCA HP.	12,087.20
1241 2144001152851C00101501 0004	COMPUTADORA DE ESCRITORIO MODELO 200 G1 MICROTORRE BUSINESS PC MARCA HP.	12,087.20
1241 2144001152851C00101501 0005	COMPUTADORA DE ESCRITORIO MODELO 200 G1 MICROTORRE BUSINESS PC MARCA HP.	12,087.20
1241 2144001152851C00101501 0007	UPS MODELO SMART1000RM2U MARCA TRIPPLITE	8,549.20
1241 2144001152851C00101501 0008	UPS MODELO SMART1000RM2U MARCA TRIPPLITE	8,549.20
1241 2144001152851C00101501 0009	UPS MODELO SMART1000RM2U MARCA TRIPPLITE	8,549.20
1241 2144001152851C00101701 0002	3 Computadoras de Escritorio Modelo 200 G1 Microtorre Busines PC Marca HP. (2015)	36,261.60
1241 2144001152851C00101701 0003	Computadora de Escritorio Modelo 200 G1 Microtorre Business PC Marca HP. (2015)	3,735.20
1241 2144001152851C00101701 0019	3 Ups Modelo Smart1000RM2U Marca Tripplite (2015).	25,647.60
1241 2144001152851C00101701 0021	Desktop Lenovo (2015).	5,999.00
1241 2144001152851C00101701 0022	Desktop leno (2015).	9,046.00
1241 2144001152851C00101701 0023	6 Desktop Leno (2015).	38,994.00

SISTEMA CONTABLE 2023
RELACIÓN DE BIENES MUEBLES QUE COMPONEN SU PATRIMONIO
Cuenta Pública al 31 de diciembre de 2023

Página 3 de 7

Hora: 12:40:15p. m.

Fecha: 07/03/2024

Código	Descripción del Bien	Valor en Libros
1241 2144001152851C00101701 0024	7 Desktop Lenovo (2015).	45,493.00
1241 2144001152851C00101701 0025	6 Desktop Lenovo (2015).	38,994.00
1241 2144001152851C00101701 0026	1 Desktop HP (2015).	7,999.00
1241 2144001152851C00101701 0027	1 Desktop Mas Impresora (2015).	7,999.00
1241 2144001152851C00101701 0028	1 Lenovo Ideacentre C365 (2015).	9,999.00
1241 2144001152851C00101701 0031	3 Computadora de Escritorio Modelo 200 G1 Microtorre Business PC Marca HP. (2015)	36,261.60
1241 2144001152851C00502101 0002	5 COMPUTADORAS DE ESCRITORIO DELL VOSTRO DESKTOP 3681	98,600.00
1241 2144001152851C00502101 0004	6 COMPUTADORAS DE ESCRITORIO DELL VOSTRO DESKTOP 3681	118,320.00
1241 2144001152851C00701801 0003	3 PC VOSTRO DELL 3267 C/MONITOR 19.5"	87,285.36
1241 2144001152851C00802101 0002	UNA LAPTOP DELL INSPIRION 07DCC75238A4 (2020)	16,182.56
1241 2144001152851C00802101 0003	UN NAS SYNOLOGY DS718+NUCLEO CUADRUPLE Y DD INTERNO (2020)	26,431.76
1241 2144001152851C00802101 0004	UNA COMPUTADORA GHIA FRONTIER SLIM (2020)	22,968.00
1241 302001111A111X00102301 0006	01 SERVIDOR TIPO TORRE	64,486.94
1241 302001111A111X00102301 0007	10 PC ESCRITORIO, MONITOR	128,296.96
1241 3144001152851C00502201 0002	3 Computadoras Escritorio DELL Vostros Desktop 3681 intel Core 5 10ma generacion	54,288.00
1241 314400191A111X00100101 0004	Concentrador 3Com SSTACK II DUAL SPEED HUB 500	13,497.55
1241 314400191A111X00100101 0009	Impresora Laserjet 1200 15PPM 1200DPI	6,300.00
1241 314400191A111X00100601 0001	Unidad de respaldo de energía (UPS) marca Tripp	12,300.40
1241 314400191A111X00100601 0002	Impresora HP Laserjet 2600N	4,903.14
1241 314400191A111X00100601 0007	Impresora inyección de tinta marca HP Deskjet 6980	5,581.32
1241 314400191A111X00100601 0010	Impresora de matriz de punto modelo FX2190	7,241.28
1241 314400191A111X00100601 0012	Equipo de cómputo HP DX2200	26,601.59
1241 314400191A111X00100601 0013	Impresora HP Laserjet 1320	5,146.25
1241 314400191A111X00100601 0015	No break marca Powercom modelo Blacksnight 600VA	23,460.00
1241 314400191A111X00100601 0016	Impresora Laser BN Laserjet 1320 marca HP	5,253.20
1241 314400191A111X00100601 0019	Firewall marca Watechguard modelo Firebox 600E	79,736.40
1241 314400191A111X00100601 0020	Switch marca SMC Networks modelo SNCGS24-SMART	23,460.00
1241 314400191A111X00100601 0027	Scanner cama plana marca HP modelo Scanjet 8350	12,515.45
1241 314400191A111X00100601 0028	Servidor de datos marca HP modelo Proliant ML 350	339,767.50
1241 314400191A111X00100701 0001	1 scanner marca Kodak modelo I260 serie 12818812	84,426.10
1241 314400191A111X00100701 0003	No break Powercom NIHT PRO 1500VA	2,949.99
1241 314400191A111X00100701 0006	1 Tarjeta de video PINNACLE PC/TV 10 700 USB	2,645.00
1241 314400191A111X00100901 0001	8 computadoras de escritorio HP modelo DC7900	114,634.97
1241 314400191A111X00100901 0002	1 computadora portátil Acer Aspire One	10,617.95
1241 314400191A111X00100901 0003	2 computadoras HP DC700 con procesador mas rápido	41,173.85
1241 314400191A111X00100901 0004	5 No break Tripplite modelo Omnismart 500	14,865.82
1241 314400191A111X00101001 0002	3 Wireless Acces Point Proxim Orinoco 400 M.	26,231.02
1241 314400191A111X00101001 0004	25 Computadoras HP CQ2405LA, Procesador Athlon 1.8 Hgz/2 GB RAM	215,458.34
1241 314400191A111X00101001 0006	1 Lap Top Acer Aspire 4732+B19Z	10,601.01
1241 314400191A111X00101001 0010	1 LCD 47 LD450 LG 4, Serie 005RMNECR127	16,999.00
1241 314400191A111X00101101 0002	1 Computadora HP Pavillon HP T730M HT, Serie MXK50312LD	4,640.00

SISTEMA CONTABLE 2023
RELACIÓN DE BIENES MUEBLES QUE COMPONEN SU PATRIMONIO
Cuenta Pública al 31 de diciembre de 2023

Página 4 de 7

Hora: 12:40:15p. m.

Fecha: 07/03/2024

Código	Descripción del Bien	Valor en Libros
1241 314400191A111X00101101 0003	25 Computadoras HP MT pro 6200 sist. op. Windows 7 profesional original	315,522.61
1241 314400191A111X00101101 0004	2 Computadoras DELL sistema operativo Windows 7 profesional procesador	27,840.00
1241 314400191A111X00101101 0007	26 Monitores HP LCD de 17"	79,371.47
1241 314400191A111X00101101 0008	2 Ipad de 64 GB wi-fi +3G	35,310.40
1241 314400191A111X00101101 0009	1 HP probook procesador Intel core i3-2330M sist. op. Windows	14,803.60
1241 314400191A111X00101201 0001	1 Impresora Magicard Mod. Enduro, serie idm36330021	30,740.00
1241 314400191A111X00101301 0002	06 Impresoras H.P. y Epson	25,927.00
1241 314400191A111X00101401 0002	Computadora de Escritorio Modelo ProDesk 600 g1 SFF Marca HP Procesaro Interl Core i3, Memoria DDR# SDRAM de 4 Gb. Monitor LCD de 18.5" LV1911.	13,021.00
1241 314400191A111X00101401 0003	Unidad de Respaldo Modelo OMINISMART 500 Marca Tripp LITE.	2,539.24
1241 314400191A111X00101401 0004	SCANNER HP 5590 2400 X 2400 DPI 48 BITS	6,450.00
1241 314400191A111X00101401 0005	LAPTOP MARCA DELL INSPIRON 14 I561H SERIE 2XKD3Z1	13,688.00
1241 314400191A111X00101401 0006	IMPRESORA MULTIFUNCIONAL EPSON L210	4,350.00
1241 314400191A111X00101401 0007	01 Servidor Dell Procesador Intel, Sin Sistema Operativo, Memoria de 1600 Mhz. y Memoria de 16G, 4 Discos Duros de 1TB.	78,555.20
1241 914400111A111X00101601 0002	Frigobar 5p3 (2013)	3,199.00
1241 914400191A111X00101101 0001	1 LCD LN32D550K1FXZ Serie 23853CHB500509	5,949.15
1241 914400191A111X00101101 0002	1 LCD LN32D550K1FXZ Serie 23853CHB500498	5,949.15
1241 914400191A111X00101101 0004	2 WH.REF.15.SILVER.	15,298.30
1241 914400191A111X00101101 0005	1 S.REF.10P. SILVER	5,014.15
1241 914400191A111X00101401 0002	Tablero Reloj desplegador de 4 digitos: 2 digitos de hora y 2 digitos de minutos. el display modulo de 32*16 leds rojo.	3,960.00
1242	Mobiliario y Equipo Educativo y Recreativo	376,856.07
1242 114400111A111X00101001 0003	1 Mezcladora de 8 canales de 40 PVP1MIX-380	6,990.01
1242 114400111A111X00101001 0005	1 Amplificador de 210 Watts C/Reproductor de CD, MP3 y Entrada para / Volts	6,890.01
1242 114400111A111X00101101 0001	1 DVR de 16 canales HIKVISION	7,540.00
1242 114400111A111X00101101 0002	3 Pantallas de teatro en casa 2.13 x 2.13	24,600.02
1242 114400111A111X00101401 0002	VIDEOPROYECTOR SONY VPL-EX242	10,999.00
1242 1144001152851C00101501 0002	GRABADOR DVR 16CANALES HIBRIDO 8CH-IP ACCESP REMOTO HDMI	7,888.00
1242 1144001152851C00101701 0002	Adquisicion de Equipo de Audio (2015)	45,008.00
1242 1144001152851C00101701 0003	Philips Pantalla Led 32 Pulgadas con Smarttv.(2014)	6,948.40
1242 1144001152851C00101701 0004	Camara Canon EOS T5 Kit18-55/7(2015)	11,999.00
1242 1144001152851C00101701 0005	Transceptor y Fuente 4CH 12V	3,517.39
1242 302001111A111X00102301 0002	01 XVR DAHUA 32 CANALES 5MP LITE DH-XVR5232AN-I3 WIZESENSE	8,470.15
1242 302001111A111X00102301 0004	01 VIDEOCÁMARA PROFESIONAL CANON XA11	33,060.00
1242 314400111A111X00101601 0002	Luces de emergencia con camara oculta a color alta resolución modelo EZ-237AC (2013)	3,448.65
1242 314400111A111X00101601 0003	Cámara Hemisférica 5 megapixeles exterior modelo DS2CD783FEP (2013)	24,570.51
1242 314400111A111X00101601 0004	NVR 8 o 4 canales IP Modelo DS7608NISTde 2 TB Serie 425316262 (2013)	14,097.76
1242 314400111A111X00101601 0005	Cámara tipo bala con luz infraroja mod. HCU-P373R 76x494 pixeles (2013)	5,487.68
1242 314400111A111X00101601 0006	Cámara Bala IP Infraroja dia/noche real modelo HDU-T422F H.264 MPEG (2013)	48,189.59
1242 3144001152851C00802001 0002	VIDEOCÁMARA CANON XA11COD FAB:2218C002AA	53,908.05
1242 314400191A111X00100001 0001	Videocámara marca Sony 8xR COETRV37PK	5,999.00
1242 314400191A111X00100101 0001	DVD Toshiba 16x48xconexiont USB	2,517.84

SISTEMA CONTABLE 2023
RELACIÓN DE BIENES MUEBLES QUE COMPONEN SU PATRIMONIO
Cuenta Pública al 31 de diciembre de 2023

Página 5 de 7

Hora: 12:40:15p. m.

Fecha: 07/03/2024

Código	Descripción del Bien	Valor en Libros
1242 314400191A111X00101001 0001	Cámara fotográfica Fuji Film S1500FD	3,429.01
1242 314400191A111X00101001 0003	1 VCAM HDR-XR550VY	29,299.00
1242 314400191A111X00101101 0005	1 Cámara Alpha Translucent modelo X55, serie 501-22011791-8	11,999.00
1244	Vehículos y Equipo de Transporte	4,409,540.00
1244 1144001152851C00101701 0002	Chevrolet Aveo 4 Ptas. Basico - M Modelo 2015 Num. Motor Hecho en Mexico (2015)	142,900.00
1244 1144001152851C00101701 0003	Chevrolet Aveo 4 Ptas. Basico M Modelo 2016. (2016)	150,400.00
1244 1144001152851C00102101 0002	UNA VW TIGUAN SERIE:3VVHP65N5MM152477 COMFORTLINE 5P L4 1.4T TSI ABS BA AC R17 AUT. P.U.\$596,490.00	596,490.00
1244 1144001152851C00102101 0003	UNA VW TIGUAN SERIE:3VVHP65N9MM152367 COMFORTLINE 5P L4 1.4T TSI ABS BA AC R17 AUT. P.U.\$596,490.00 5811	459,480.00
1244 1144001152851C00802101 0002	UNA VW TIGUAN SERIE:3VVHP65N3MM152851 COMFORTLINE 5P L4 1.4T TSI ABS BA AC R17 AUT. P.U.\$596,490.00	596,490.00
1244 1144001152851C00802101 0003	COMPLEMENTO VW TIGUAN SERIE:3VVHP65N9MM152367 COMFORTLINE 5P L4 1.4T TSI ABS BA AC R17 AUT. P.U.\$596,490.00 5816	137,010.00
1244 114400191A111X00100401 0001	Nissan Sentra XE automático, aire acondicionado modelo 2005	150,400.00
1244 114400191A111X00100401 0002	Nissan Platina K estandard, aire acondicionado, modelo 2005	110,900.00
1244 114400191A111X00100401 0003	Nissan Platina Q, estandard, DM, modelo 2005	92,200.00
1244 114400191A111X00100401 0004	Nissan Pick Up largo, standar DM modelo 2005	125,900.00
1244 114400191A111X00100401 0005	Nissan Urvan 9 pasajeros larga modelo 2005	235,700.00
1244 114400191A111X00100801 0001	Camioneta Honda tipo Pilot LX modelo 2009	385,000.00
1244 114400191A111X00101001 0002	Unidad Honda Tipo City Mod. 2011 Serie: MRHGM2528BP030199	167,018.71
1244 114400191A111X00101001 0003	Unidad Honda Tipo City Mod. 2011 Serie: MRHGM251BP030206	167,018.71
1244 114400191A111X00101101 0002	Unidad Honda tipo City modelo 2011 serie: MRHGM2521BP030206	46,981.29
1244 114400191A111X00101101 0003	Unidad tipo City modelo 2011 serie: MRHGM2528BP030199	46,981.29
1244 114400191A111X00101401 0002	Unidad Volkswagen Tipo Vento Modelo 2014 Motor 1.6L HP SAE Transmision 6 vels automatica Tiptronic, Serie: MEX3G2606ET053312	221,060.00
1244 114400191A111X00101401 0003	Unidad Volkswagen Tipo Jetta Modelo 2014 MK VI/STYLE Motor 2.5L 170 CV/DIN 168 HP/SAETRASMISION 6 VEL AUT. TIPT , Serie: 3VW2W2AJ0EM285519	288,805.00
1244 114400191A111X00101401 0004	Unidad Volkswagen Tipo Jetta Modelo 2014 MK VI/STYLE Motor 2.5L 170 CV/DIN 168 HP/SAETRASMISION 6 VEL AUT. TIPT , Serie: 3VW2W2AJXEM285561	288,805.00
1246	Maquinaria, Otros Equipos y Herramientas	635,733.84
1246 202001111A111X00102301 0002	01 COMPRESOR ORIGINAL TIPO SCROLL 10 TONELADAS DE REFRIGERACIÓN 220V, AIRE ACONDICIONADO TIPO INTEGRAL	130,393.31
1246 202001111A111X00102301 0003	01 BOMBA SUMERGIBLE 2HP 1 1/4 AGUA	16,124.00
1246 214400111A111X00101601 0002	Motobomba Industrial Trifasica Inducción alta eficiencia a 220/440 V de 10HP (2013)	43,701.66
1246 414400111A111X00101601 0002	Compresor Cope/Scroll a Alta F.7200 220V 3HP RPOC-RZ 72 KCTF5/5 (2013)	10,609.56
1246 414400111A111X00101601 0004	Compresor Cope/Scroll a Alta F.10000 V 3HP (2013)	18,335.64
1246 4144001152851C00101701 0002	Compresor Scroll Para Aire Acondicionado de 10 Toneladas Para Unidad Paquete (2015).	44,259.06
1246 4144001152851C00101701 0003	Compresor Scroll para aire acondicionado (2015)	11,863.55
1246 4144001152851C00101701 0004	Equipo de Aire Tipo Minisplit (2015)	11,863.55
1246 4144001152851C00101701 0005	Loker de centro de cargo con luminarias (2015)	19,992.00
1246 4144001152851C00101701 0006	3 Turbinas de acero para aire acondicionado tipo paquete (2015)	10,295.00
1246 4144001152851C00101701 0007	2 bombas hidraulicas 1/2HP (2015)	10,295.00

SISTEMA CONTABLE 2023
RELACIÓN DE BIENES MUEBLES QUE COMPONEN SU PATRIMONIO
Cuenta Pública al 31 de diciembre de 2023

Página 6 de 7

Hora: 12:40:15p. m.

Fecha: 07/03/2024

Código	Descripción del Bien	Valor en Libros
1246 414400191A111X00100401 0001	Aire acondicionado minisplit Samsung modelo AS-18A0RBD	10,750.00
1246 414400191A111X00100401 0002	Aire acondicionado marca Samsung tipo minisplit	8,797.50
1246 414400191A111X00101001 0001	1 Equipo de Aire Acondicionado Tipo Mini - Split MCA. Atmosphere Carrier Mod. 53RSC243C	9,950.00
1246 414400191A111X00101001 0002	Aire Acondicionado Tipo Mini - Split de 12,000 BTU/HR, MCA. Carrier, Mod. Bryant, 53-HMC-243B	29,850.05
1246 414400191A111X00101101 0001	Aire acondicionado tipo minisplit marca Carrier Bryan 18000BTU/HR modelo 53HMC183B	7,950.00
1246 414400191A111X00101101 0002	Aire acondicionado tipo minisplit marca Carrier Bryan 18000BTU/HR serie: C-1090053711110319710116	7,950.00
1246 414400191A111X00101201 0001	1 Aire Acondicionado tipo mini-split de 12,000 BTU/HR, Marca Carrier, mod. Bryant, 53-HMC-123 B	8,223.00
1246 414400191A111X00101301 0002	Compresor	18,335.65
1246 5144001152851C00101501 0002	TELCEL R1-R8 LG D	3,599.00
1246 5144001152851C00101701 0010	Telefono Multilinea Digital Panasonic Modelo KX-DT543X , Servicio de Actualizacion de Software de Conmutador Marca Panasonic (2015).	6,728.00
1246 5144001152851C00101701 0012	8 Apple Iphone 5s 16Gb. (2014)	29,671.96
1246 5144001152851C00101701 0015	Telcel R1-R8 Samsung (2014)	10,989.00
1246 5144001152851C00701901 0002	Mezcladora Marca Kapton (2018)	11,020.00
1246 514400191A111X00100601 0004	Dictáfono modelo TRC8800 transcriptor Sanyo	8,165.00
1246 514400191A111X00100601 0005	Central telefónico MAX 216 puertos KX-TDA200BX	15,863.85
1246 514400191A111X00100601 0006	Fuente de energía P serie TDA tipo M	7,395.27
1246 514400191A111X00100601 0007	Tarjeta de 8 ext. digitales	3,344.20
1246 514400191A111X00100601 0008	Tarjeta de 16 ext. unilínea	21,479.01
1246 514400191A111X00100601 0009	Tarjeta de 8 líneas troncales analógicas	4,393.00
1246 514400191A111X00100601 0010	Teléfono multilínea digital 24 teclas pantalla 3L	2,904.15
1246 514400191A111X00100601 0011	Consola DSS 60 teclas	2,490.15
1246 514400191A111X00100601 0012	Juego de teléfonos secretariales con kit	2,334.50
1246 514400191A111X00101001 0002	1 Juego de CCTV con 4 Cámaras (2)	3,100.00
1246 514400191A111X00101001 0003	1 Juego de CCTV con 4 Cámaras	3,100.00
1246 614400111A111X00101201 0001	1 Reloj de personal REI-IN-2H "LITE" combinado con banda magnética, serio idm-vterein2lho	17,539.20
1246 614400111A111X00101201 0002	1 Gabinete con fuente de poder para 6 horas de respaldo, serie idmfp12vcd	3,016.00
1246 714400191A111X00100801 0001	Porta equipaje	6,279.00
1246 714400191A111X00100801 0002	Crossbars	3,186.00
1246 714400191A111X00100801 0003	Fotlight (faro para niebla)	6,679.00
1246 714400191A111X00100801 0004	Running Board (estribos)	9,679.00
1246 714400191A111X00101101 0001	1 Tanque Hidrostático de fibra de vidrio de 100 galones	16,240.00
1246 9144001152851C00101801 0002	Logo Estado Chiapas Trovicel lamina 35X50 (2017)	7,000.02

SISTEMA CONTABLE 2023
RELACIÓN DE BIENES MUEBLES QUE COMPONEN SU PATRIMONIO
Cuenta Pública al 31 de diciembre de 2023

Página 7 de 7

Hora: 12:40:15p. m.

Fecha: 07/03/2024

Código	Descripción del Bien	Valor en Libros
--------	----------------------	-----------------

SISTEMA CONTABLE 2023
RELACIÓN DE BIENES INMUEBLES QUE COMPONEN SU PATRIMONIO
Cuenta Pública al 31 de diciembre de 2023

Página 1 de 1

Hora: 12:40:28p. m.

Fecha: 07/03/2024

Código	Descripción del Bien	Valor en Libros
--------	----------------------	-----------------

No presenta saldos a la fecha

SISTEMA CONTABLE 2023
RELACIÓN DE ACTIVOS INTANGIBLES QUE COMPONEN SU PATRIMONIO
Cuenta Pública al 31 de diciembre de 2023

Página 1 de 1

Hora: 12:40:45p. m.

Fecha: 07/03/2024

Código	Descripción del Bien	Valor en Libros
1251	Software	61,004.40
1251 1144001152851C00101701 0002	Nomina 2000 Monousuarios (2016)	8,224.40
1251 1144001152851C00101801 0003	programa de inventario necesario para la administración de los activos fijos y consumibles (2017)	23,200.00
1251 1144001152851C00701901 0002	Sistema de Timbrado de Nómina (2018)	29,580.00
1254	Licencias	19,140.00
1254 102001111A111X00102301 0002	01 EM WINDOWS SERVER STD 2019 64 BITS SPANISH	19,140.00