



CHIAPAS
GOBIERNO DEL ESTADO



RECURSOS A MUNICIPIOS

CUENTA PÚBLICA
ESTATAL 2022

Los recursos transferidos hacia los Municipios son de vital importancia para la conformación de sus haciendas municipales. Indudablemente las transferencias federales representan la principal fuente de recursos con que los municipios cuentan para su desarrollo y financiamiento.

Estos recursos se transfieren a través del Ramo General 28 Participaciones a Entidades Federativas y Municipios; Aportaciones Federales para las Entidades y Municipios Ramo 33; y por Transferencias.

Las Participaciones a Entidades Federativas y Municipios están normadas por la Ley de Coordinación Fiscal (LCF) de acuerdo al artículo 6º de la Ley en mención, la Federación radica las participaciones a los municipios por conducto de las entidades federativas, dentro de los cinco días siguientes a la fecha en que estas últimas las reciban.

Las Aportaciones Federales, son los recursos que se transfieren para el financiamiento de las funciones y obras específicas establecidas en el Capítulo V de la LCF, estando condicionados o etiquetados para su ejercicio, en el entendido que los gobiernos municipales sólo administran esos recursos, con los que se pretenden atender prioridades y objetivos nacionales, principalmente a través del Fondo de Aportaciones para la Infraestructura Social y Fondo de Aportaciones para el Fortalecimiento de los Municipios y las Demarcaciones Territoriales del Distrito Federal.

Al cierre del ejercicio fiscal 2022 el monto destinado a los 125 municipios del estado de Chiapas, ascendió a 26 mil 418.4 millones de pesos; que representa el 23.4 por ciento en relación al gasto total.

AL CIERRE DEL EJERCICIO FISCAL 2022 EL MONTO DESTINADO A LOS 125 MUNICIPIOS DEL ESTADO DE CHIAPAS, ASCENDIÓ A 26 MIL 418.4 MILLONES DE PESOS; QUE REPRESENTA EL 23.4 POR CIENTO EN RELACIÓN AL GASTO TOTAL

PARTICIPACIONES, APORTACIONES Y TRANSFERENCIAS A MUNICIPIOS
ENERO - DICIEMBRE 2022
TOTAL: 26 418.4 (MILLONES DE PESOS)

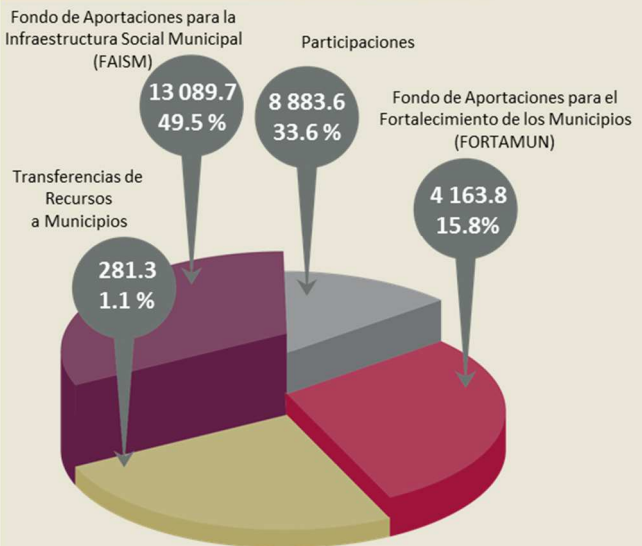

Fuente: Secretaría de Hacienda.

Los recursos transferidos a los municipios de nuestra Entidad, se distribuyen y detallan de la siguiente forma:

Por concepto de Aportaciones Federales para Entidades Federativas y Municipios Ramo 33, se destinaron recursos por la cantidad de 17 mil 253.5 millones de pesos que representan el 65.3 por ciento del total de los recursos transferidos; y distribuidos de la siguiente forma:

- Fondo de Aportaciones para la Infraestructura Social Municipal (FAISM) un monto de 13 mil 89.7 millones de pesos, y
- Fondo de Aportaciones para el Fortalecimiento de los Municipios (FORTAMUN) un monto de 4 mil 163.8 millones de pesos.

Para Participaciones a Entidades Federativas y Municipios Ramo 28, se destinó recursos por un monto de 8 mil 883.6 millones de pesos, que representan el 33.6 por ciento del total de los recursos transferidos a los municipios; y distribuidos bajo los siguientes conceptos:

- Fondo General de Participaciones con una inversión de 6 mil 886.7 millones de pesos.
- Fondo de Participación de Impuestos Especiales con una inversión de 58.1 millones de pesos.

- Fondo de Fomento Municipal con 1 mil 104.2 millones de pesos.
- Otras Participaciones con 7.7 millones de pesos.
- Fondo de Fiscalización y Recaudación con una inversión de 271.8 millones de pesos.
- Fondo de Compensación participa con 128.3 millones de pesos.
- Fondo de Extracción de Hidrocarburos participa con 19.6 millones de pesos.
- Impuesto a la Venta Final de Gasolina y Diesel con una inversión de 94.4 millones de pesos.
- Impuesto Sobre Automóviles Nuevos con 48.8 millones de pesos.
- Fondo de Compensación del Impuesto Sobre Automóviles Nuevos (ISAN) participa con 9.4 millones de pesos.
- ISR Participable Municipal con una inversión de 254.6 millones de pesos.

De la misma forma se destinaron recursos para la Entidad por un monto de 281.3 millones de pesos, a través de Transferencias de Recursos a Municipios, y distribuidos mediante los ramos siguientes: A1 Ingresos Estatales, 9 Comunicaciones y Transportes, 12 Salud, 23 Provisiones Salariales y Económicas, 28 Participaciones a Entidades Federativas y Municipios; 47 Entidades No Sectorizadas y 48 Cultura.

GOBIERNO CONSTITUCIONAL DEL ESTADO DE CHIAPAS
RECURSOS A MUNICIPIOS POR PARTICIPACIONES, APORTACIONES Y TRANSFERENCIAS
DEL 1 DE ENERO AL 31 DE DICIEMBRE DE 2022
(Cifras en Pesos)

CONCEPTO	PRESUPUESTO DE EGRESOS		
	APROBADO ANUAL	MODIFICADO	DEVENGADO
TOTAL	26 231 112 366	26 418 387 800	26 418 387 800
PARTICIPACIONES	8 333 537 680	8 883 566 580	8 883 566 580
Fondo General de Participaciones	6 309 358 169	6 886 707 465	6 886 707 465
Fondo de Participación de Impuestos Especiales	51 235 537	58 126 741	58 126 741
Fondo de Fomento Municipal	1 075 498 127	1 104 171 513	1 104 171 513
Otras Participaciones	10 026 145	7 654 522	7 654 522
Fondo de Fiscalización y Recaudación	278 016 360	271 833 851	271 833 851
Fondo de Compensación	177 790 024	128 310 938	128 310 938
Fondo de Extracción de Hidrocarburos	18 591 828	19 613 198	19 613 198
Impuesto a la Venta Final de Gasolinas y Diesel	120 775 568	94 348 077	94 348 077
Impuesto Sobre Automóviles Nuevos	36 479 915	48 830 106	48 830 106
Fondo de Compensación del Impuesto Sobre Automóviles Nuevos (ISAN)	9 381 767	9 381 768	9 381 768
Otros Conceptos Participables de la Federación a Municipios	246 384 240	254 588 401	254 588 401
APORTACIONES DE LA FEDERACIÓN A MUNICIPIOS (RAMO 33)	17 868 095 700	17 253 533 601	17 253 533 601
Fondo de Aportaciones para la Infraestructura Social Municipal (FAISM)	13 714 729 378	13 089 729 119	13 089 729 119
Fondo de Aportaciones para el Fortalecimiento de los Municipios (FORTAMUN)	4 153 366 322	4 163 804 482	4 163 804 482
TRANSFERENCIAS DE RECURSOS A MUNICIPIOS	29 478 986	281 287 619	281 287 619

Fuente: Secretaría de Hacienda.

GOBIERNO CONSTITUCIONAL DEL ESTADO DE CHIAPAS
PARTICIPACIONES A ENTIDADES FEDERATIVAS Y MUNICIPIOS POR FUENTE DE FINANCIAMIENTO
DEL 1 DE ENERO AL 31 DE DICIEMBRE DE 2022
(Cifras en Posos)

No.	NOMBRE DEL MUNICIPIO	PRESUPUESTO DEVENGADO											
		FONDO GENERAL DE PARTICIPACIONES	FONDO DE PARTICIPACION DE IMPUESTOS ESPECIALES	FONDO DE FOMENTO MUNICIPAL	OTRAS PARTICIPACIONES	FONDO DE FISCALIZACION Y RECAUDACION	FONDO DE COMPENSACION	FONDO DE EXTRACCION DE HIDROCARBUROS	IMPUESTO A LA VENTA FINAL DE GASOLINA Y DIESEL	IMPUESTO SOBRE AUTOMOVILES NUEVOS	FONDO DE COMPENSACION DEL IMPUESTO SOBRE AUTOMOVILES NUEVOS (ISAN)	ISR PARTICIPABLE MUNICIPAL	TOTAL
92	Tecpatán	25 332 977	223 899	4 594 669	29 484	259 775	500 645	0	368 128	188 089	36 138	516 850	32 050 654
93	Tenejapa	39 929 300	315 148	7 900 402	41 501	6 326 066	1 131 089	0	831 699	264 744	50 865	0	56 790 814
94	Teopisca	42 245 727	323 628	6 977 679	42 618	5 027 419	1 161 235	0	853 865	271 868	52 234	0	56 956 273
96	Tila	59 070 374	465 577	14 722 796	61 310	11 344 399	1 979 185	0	1 455 311	391 114	75 145	400 915	89 966 125
97	Tonalá	96 411 826	717 783	13 947 379	94 522	6 76 024	2 088 634	0	1 535 790	602 982	115 851	1 417 893	117 608 684
98	Totolapa	23 379 424	233 716	1 844 381	30 777	88 165	169 600	0	124 708	196 336	37 722	34 080	26 138 909
99	La Trinitaria	66 861 934	469 319	21 771 707	61 803	998 556	1 928 309	0	1 417 901	394 257	75 749	2 826 898	96 806 433
100	Tumbalá	34 413 583	265 551	10 605 308	34 970	4 978 058	906 004	0	666 192	223 079	42 860	1 027 299	53 162 906
101	Tuxtla Gutiérrez	1 443 079 532	13 420 055	158 348 432	1 767 244	4 443 526	13 441 539	0	9 883 673	11 273 687	2 166 023	115 488 361	1 773 312 073
102	Tuxtla Chico	43 097 731	316 515	6 885 739	41 681	490 862	948 773	0	697 640	265 893	51 086	1 580 516	54 376 436
103	Tuzantán	33 103 194	251 897	4 371 154	33 172	361 800	699 644	0	514 454	211 809	40 657	1 065 641	40 653 222
104	Tzamal	24 645 795	189 147	3 430 337	24 908	121 799	381 477	0	280 503	158 895	30 529	408 720	29 672 112
105	Unión Juárez	22 532 732	191 337	2 864 358	25 197	117 740	366 717	0	269 650	160 735	30 882	0	26 559 348
106	Venustiano Carranza	59 817 577	409 535	10 190 917	53 930	814 538	1 570 361	0	1 154 699	344 035	66 100	94 723	74 516 416
107	Villa Corzo	61 590 870	408 613	10 279 408	53 809	792 661	1 529 000	0	1 124 286	343 260	65 951	558 233	76 746 091
108	Villaflores	100 976 788	764 945	16 921 391	100 733	805 642	2 510 777	0	1 846 195	642 602	123 464	1 162 723	125 855 258
109	Yajalón	42 181 130	311 371	6 009 420	41 003	4 170 473	949 893	0	698 464	261 571	50 256	1 574 048	56 247 630
110	San Lucas	26 274 934	234 909	2 038 537	30 934	91 431	176 131	0	129 510	197 339	37 915	152 744	29 364 384
111	Zinacantan	36 897 158	336 808	6 334 510	44 353	7 916 391	1 084 746	0	797 622	282 940	54 361	2 734 581	56 483 471
112	San Juan Cancuc	28 912 461	268 282	3 083 529	35 329	8 409 308	922 731	0	678 492	225 374	43 301	1 125 357	43 704 165
113	Aldama	11 150 289	145 619	700 110	19 176	1 116 078	199 635	0	146 793	122 329	23 503	0	13 623 534
114	Benemérito de las Américas	21 517 264	207 490	3 396 271	27 324	284 413	548 874	0	403 591	174 304	33 489	2 081 423	28 674 442
115	Maravilla Tenejapa	18 364 247	176 210	2 443 213	23 204	1 894 984	348 034	0	255 913	148 027	28 441	666 539	24 348 811
116	Marqués de Comillas	16 978 716	186 061	2 433 710	24 502	158 252	304 161	0	223 652	156 303	30 031	269 859	20 765 246
117	Montecristo de Guerrero	15 353 451	158 114	1 694 779	20 822	101 774	196 233	0	144 292	132 826	25 520	0	17 827 811
118	San Andrés Durazmal	12 693 849	179 695	1 081 927	23 664	799 424	142 463	0	104 754	150 955	29 003	0	15 205 734
119	Santiago El Pinar	13 559 662	208 993	548 826	27 522	717 180	117 782	0	86 606	175 567	33 732	58 191	15 532 061
120	Capitán Luis Ángel Vidal	9 344 580	135 512	798 311	17 845	399 594	101 208	0	74 419	113 839	21 872	0	11 007 179
121	Rincón Chamula San Pedro	11 569 170	143 613	1 296 411	18 912	1 153 052	204 702	0	150 519	120 644	23 179	0	14 680 203
122	El Parral	18 703 429	184 357	2 738 206	24 277	114 643	357 757	0	263 061	154 871	29 756	0	22 570 357
123	Emiliano Zapata	14 583 441	167 075	1 838 387	22 002	79 309	247 961	0	182 328	140 353	26 966	178 495	17 463 318
124	Mezcalapa	22 392 414	229 297	3 060 790	30 195	287 632	554 967	0	408 072	192 624	37 009	0	27 193 000
125	Honduras de la Sierra	14 433 605	128 968	1 905 501	16 983	141 962	273 289	0	200 951	108 341	20 816	0	17 230 416
126	Belisario Domínguez	930 304	0	473 155	0	0	0	0	0	0	0	0	1 403 459

Fuente: Secretaría de Hacienda.

GOBIERNO CONSTITUCIONAL DEL ESTADO DE CHIAPAS
RECURSOS A MUNICIPIOS POR FUENTE DE FINANCIAMIENTO
APORTACIONES FEDERALES PARA ENTIDADES FEDERATIVAS Y MUNICIPIOS RAMO 33
DEL 1 DE ENERO AL 31 DE DICIEMBRE DE 2022
(Cifras en Pesos)

No.	NOMBRE DEL MUNICIPIO	PRESUPUESTO DEVENGADO		
		FAISM	FAFM (FORTAMUN)	TOTAL
TOTAL		13 089 729 119	4 163 804 482	17 253 533 601
1	Acacoyagua	47 109 149	13 514 759	60 623 908
2	Acala	43 971 237	15 912 926	59 884 163
3	Acapetahua	53 431 440	20 203 040	73 634 480
4	Altamirano	163 076 497	27 158 702	190 235 199
5	Amatán	84 048 967	18 410 235	102 459 202
6	Amatenango de la Frontera	97 805 874	23 835 216	121 641 090
7	Amatenango del Valle	44 428 510	8 474 326	52 902 836
8	Ángel Albino Corzo	76 316 059	23 994 442	100 310 501
9	Arriaga	45 221 032	30 895 276	76 116 308
10	Bejucal de Ocampo	47 037 883	5 531 632	52 569 515
11	Bella Vista	67 438 348	15 139 324	82 577 672
12	Berriozabal	71 298 517	48 543 175	119 841 692
13	Bochil	95 788 703	27 987 132	123 775 835
14	El Bosque	96 742 787	18 230 729	114 973 516
15	Cacahoatán	96 211 815	37 637 634	133 849 449
16	Catazajá	38 333 818	13 233 107	51 566 925
17	Cintalapa	133 176 041	66 173 799	199 349 840
18	Coapilla	32 775 465	7 435 596	40 211 061
19	Comitán de Domínguez	161 635 324	124 811 358	286 446 682
20	La Concordia	152 478 729	37 493 429	189 972 158
21	Copainalá	43 692 358	16 667 752	60 360 110
22	Chalchihuitán	115 537 691	16 459 705	131 997 396
23	Chamula	382 712 953	76 584 384	459 297 337
24	Chanal	78 146 217	10 273 139	88 419 356
25	Chapultenango	30 803 675	5 611 997	36 415 672
26	Chenalhó	219 264 576	35 578 950	254 843 526
27	Chiapa de Corzo	128 444 572	84 176 202	212 620 774
28	Chiapilla	19 938 249	4 623 589	24 561 838
29	Chicoasén	14 260 927	4 057 282	18 318 209
30	Chicomuselo	113 075 938	27 628 120	140 704 058
31	Chilón	644 960 752	103 093 410	748 054 162
32	Escuintla	71 696 072	23 205 068	94 901 140
33	Francisco de León	34 807 242	5 441 504	40 248 746
34	Frontera Comalapa	146 966 026	60 759 332	207 725 358
35	Frontera Hidalgo	28 552 677	10 932 579	39 485 256
36	La Grandeza	47 476 241	5 783 992	53 260 233
37	Huehuetán	52 538 405	27 288 637	79 827 042
38	Huixtán	109 501 125	17 255 840	126 756 965
39	Huitiupán	121 458 313	20 949 603	142 407 916
40	Huixtla	58 192 906	39 988 484	98 181 390
41	La Independencia	141 060 247	34 856 421	175 916 668
42	Ixhuitán	39 235 843	8 544 927	47 780 770
43	Ixtacomitán	28 763 774	8 232 481	36 996 255
44	Ixtapa	97 463 731	21 780 287	119 244 018
45	Ixtapangajoya	16 418 738	4 719 726	21 138 464
46	Jiquipilas	67 517 322	30 841 199	98 358 521
47	Jitotol	83 352 919	18 751 221	102 104 140

GOBIERNO CONSTITUCIONAL DEL ESTADO DE CHIAPAS
RECURSOS A MUNICIPIOS POR FUENTE DE FINANCIAMIENTO
APORTACIONES FEDERALES PARA ENTIDADES FEDERATIVAS Y MUNICIPIOS RAMO 33
DEL 1 DE ENERO AL 31 DE DICIEMBRE DE 2022
(Cifras en Pesos)

No.	NOMBRE DEL MUNICIPIO	PRESUPUESTO DEVENGADO		
		FAISM	FAFM (FORTAMUN)	TOTAL
48	Juárez	27 325 012	16 378 590	43 703 602
49	Larrainzar	113 403 770	23 477 706	136 881 476
50	La Libertad	20 008 589	3 929 601	23 938 190
51	Mapastepec	65 709 577	34 646 872	100 356 449
52	Las Margaritas	464 030 532	105 921 189	569 951 721
53	Mazapa de Madero	33 112 725	5 934 206	39 046 931
54	Mazatán	45 772 995	21 217 736	66 990 731
55	Metapa	13 992 593	4 413 290	18 405 883
56	Mitontic	48 023 615	10 330 972	58 354 587
57	Motozintla	189 320 503	57 380 268	246 700 771
58	Nicolás Ruiz	23 206 859	3 578 851	26 785 710
59	Ocosingo	927 154 048	176 246 904	1 103 400 952
60	Ocotepec	55 156 882	10 581 078	65 737 960
61	Ocozacoautla de Espinosa	170 626 703	73 151 992	243 778 695
62	Ostuacán	43 082 706	13 871 517	56 954 223
63	Osumacinta	15 343 408	2 991 514	18 334 922
64	Oxchuc	258 546 808	41 257 793	299 804 601
65	Palenque	319 830 180	99 340 311	419 170 491
66	Pantelhó	135 943 205	19 821 496	155 764 701
67	Pantepec	42 096 399	9 212 628	51 309 027
68	Pichucalco	39 324 751	23 973 412	63 298 163
69	Pijijiapan	81 033 716	38 449 541	119 483 257
70	El Porvenir	62 753 103	9 210 375	71 963 478
71	Villa Comaltitlán	57 152 777	22 755 176	79 907 953
72	Pueblo Nuevo Solistahuacán	91 254 473	22 258 719	113 513 192
73	Rayón	34 976 088	8 161 130	43 137 218
74	Reforma	34 800 273	33 669 730	68 470 003
75	Las Rosas	76 435 190	21 652 605	98 087 795
76	Sabanilla	143 759 456	22 448 739	166 208 195
77	Salto de Agua	232 818 353	48 257 017	281 075 370
78	San Cristóbal de las Casas	288 800 173	162 136 547	450 936 720
79	San Fernando	54 152 534	31 389 480	85 542 014
80	Siltepec	82 801 134	19 480 510	102 281 644
81	Simojovel	237 864 141	39 757 906	277 622 047
82	Sitalá	86 196 322	11 655 109	97 851 431
83	Socoltenango	47 620 952	14 339 434	61 960 386
84	Solosuchiapa	24 182 377	6 429 913	30 612 290
85	Soyaló	29 042 060	8 179 155	37 221 215
86	Suchiapa	43 291 188	19 247 678	62 538 866
87	Suchiate	54 708 304	31 298 601	86 006 905
88	Sunuapa	12 078 429	1 733 478	13 811 907
89	Tapachula	318 606 955	265 658 067	584 265 022
90	Tapalapa	18 182 841	3 415 118	21 597 959
91	Tapilula	24 136 127	10 208 547	34 344 674
92	Tecpatán	46 850 436	16 092 432	62 942 868
93	Tenejapa	205 374 290	36 173 047	241 547 337
94	Teopisca	108 034 003	37 177 228	145 211 231
96	Tila	418 211 778	62 718 124	480 929 902
97	Tonalá	106 769 898	69 033 123	175 803 021

GOBIERNO CONSTITUCIONAL DEL ESTADO DE CHIAPAS
RECURSOS A MUNICIPIOS POR FUENTE DE FINANCIAMIENTO
APORTACIONES FEDERALES PARA ENTIDADES FEDERATIVAS Y MUNICIPIOS RAMO 33
DEL 1 DE ENERO AL 31 DE DICIEMBRE DE 2022
(Cifras en Pesos)

No.	NOMBRE DEL MUNICIPIO	PRESUPUESTO DEVENGADO		
		FAISM	FAFM (FORTAMUN)	TOTAL
98	Totolapa	31 128 118	5 415 968	36 544 086
99	La Trinitaria	222 351 796	62 422 203	284 773 999
100	Tumbalá	176 029 440	28 559 448	204 588 888
101	Tuxtla Gutiérrez	211 639 774	453 756 851	665 396 625
102	Tuxtla Chico	65 049 519	30 811 907	95 861 426
103	Tuzantán	56 050 854	22 758 932	78 809 786
104	Tzimol	37 228 951	12 437 724	49 666 675
105	Unión Juárez	32 087 758	12 023 132	44 110 890
106	Venustiano Carranza	203 692 720	50 541 022	254 233 742
107	Villa Corzo	160 905 977	49 302 507	210 208 484
108	Villaflores	190 729 773	82 269 235	272 999 008
109	Yajalón	125 867 285	30 256 866	156 124 151
110	San Lucas	35 781 715	5 652 555	41 434 270
111	Zinacantán	164 730 115	34 078 312	198 808 427
112	San Juan Cancuc	207 838 320	28 501 615	236 339 935
113	Aldama	34 701 698	6 369 076	41 070 774
114	Benemérito de las Américas	54 888 358	17 727 511	72 615 869
115	Maravilla Tenejapa	66 869 827	11 051 248	77 921 075
116	Marqués de Comillas	55 295 711	9 682 798	64 978 509
117	Montecristo de Guerrero	39 332 861	6 318 002	45 650 863
118	San Andrés Duraznal	28 623 021	4 541 722	33 164 743
119	Santiago El Pinar	21 008 276	3 724 559	24 732 835
120	Capitán Luis Ángel Vidal	16 987 560	3 240 869	20 228 429
121	Rincón Chamula San Pedro	32 454 715	6 547 831	39 002 546
122	El Parral	40 886 638	11 706 933	52 593 571
123	Emiliano Zapata	26 689 712	8 098 791	34 788 503
124	Mezcalapa	49 617 338	17 910 773	67 528 111
125	Honduras de la Sierra	44 196 374	8 749 969	52 946 343
126	Belisario Domínguez	0	0	0

Fuente: Secretaría de Hacienda.

GOBIERNO CONSTITUCIONAL DEL ESTADO DE CHIAPAS
TRANSFERENCIAS DEL CAPÍTULO 4000 A MUNICIPIOS POR RAMOS
DEL 1 DE ENERO AL 31 DE DICIEMBRE DE 2022

(Cifras en Pesos)

No	MUNICIPIO	PRESUPUESTO DEVENGADO/RAMO						TOTAL	
		RECURSOS NO ETIQUETADOS		RECURSOS ETIQUETADOS					
		A1 Ingresos Estatales	28 Participaciones a Entidades Federativas y Municipios	09 Comunicaciones y Transporte	12 Salud	23 Provisiones Salariales y Económicas	47 Entidades no Sectorizadas		48 Cultura
TOTAL		26 916 008	83 253 518	5 626 310	131 110 961	31 000 732	2 598 800	781 290	281 287 619
1	Acala	3 500 000	1 500 000	0	0	0	200 000	0	5 200 000
2	Arriaga	0	5 127 160	0	12 469 279	0	0	0	17 596 439
3	Cacahoatán	0	500 000	0	0	0	0	0	500 000
4	Catazajá	0	0	3 632 674	0	0	0	0	3 632 674
5	Comitán de Domínguez	0	0	0	5 845 950	0	0	0	5 845 950
6	Chalchihuitán	0	2 500 000	0	0	0	0	0	2 500 000
7	Chamula	0	10 000 000	0	0	0	0	0	10 000 000
8	Chapultenango	0	0	0	0	0	200 000	0	200 000
9	Chenalhó	0	0	0	0	0	200 000	0	200 000
10	Chiapa de Corzo	2 381 008	6 815 017	0	0	0	0	0	9 196 025
11	Chicoasén	0	0	0	0	0	200 000	0	200 000
12	Escuintla	0	0	0	0	0	200 000	0	200 000
13	Frontera Comalapa	0	0	0	9 070 550	0	0	0	9 070 550
14	Frontera Hidalgo	0	0	0	11 225 623	0	0	0	11 225 623
15	Huixtán	0	500 000	0	0	0	0	0	500 000
16	Ixhuatán	0	0	0	0	0	199 300	0	199 300
17	Juárez	0	2 700 000	0	0	12 339 094	0	0	15 039 094
18	Ocosingo	0	1 000 000	0	0	0	0	0	1 000 000
19	Ostuacán	0	0	0	0	4 290 662	0	0	4 290 662
20	Mapastepec	0	0	0	0	0	200 000	0	200 000
21	Metapa de Domínguez	0	0	0	0	0	200 000	0	200 000
22	Mitontic	0	500 000	0	0	0	0	0	500 000
23	Motozintla	0	0	0	15 095 136	0	0	0	15 095 136
24	Palenque	0	0	0	0	0	0	781 290	781 290
25	Pichucalco	0	2 000 000	0	0	5 356 222	0	0	7 356 222
26	Pijijiapan	6 500 000	0	0	16 600 868	0	200 000	0	23 300 868
27	Rayón	0	700 000	0	0	0	200 000	0	900 000
28	Reforma	0	0	0	0	8 630 880	0	0	8 630 880
29	San Cristóbal de las Casas	0	26 685 414	0	0	0	0	0	26 685 414
30	Solosuchiapa	0	0	0	0	0	199 500	0	199 500
31	Soyaló	0	700 000	0	0	0	200 000	0	900 000
32	Suchiapa	0	1 500 000	0	0	0	0	0	1 500 000
33	Suchiate	0	0	1 993 636	0	0	0	0	1 993 636
34	Sunuapa	0	1 600 000	0	0	383 874	0	0	1 983 874
35	Tapachula	0	0	0	40 876 090	0	0	0	40 876 090
36	Tapalapa	0	500 000	0	0	0	0	0	500 000
37	Teopisca	0	0	0	0	0	200 000	0	200 000
38	Tonalá	0	16 206 179	0	6 871 021	0	0	0	23 077 200
39	La Trinitaria	0	519 748	0	8 657 192	0	0	0	9 176 940
40	Tuxtla Gutiérrez	0	0	0	4 399 253	0	0	0	4 399 253
41	Venustiano Carranza	14 535 000	0	0	0	0	0	0	14 535 000
42	El Parral	0	1 000 000	0	0	0	0	0	1 000 000
43	Emiliano Zapata	0	700 000	0	0	0	0	0	700 000

Fuente: Secretaría de Hacienda.



CHIAPAS
GOBIERNO DEL ESTADO