

CONCEPTO	2022	2021	CONCEPTO	2022
ACTIVO			PASIVO	
Activo Circulante			Pasivo Circulante	
Efectivo y Equivalentes	2,032,215.14	86,597.38	Cuentas por Pagar a Corto Plazo	11,991,157.50
Derechos a Recibir Efectivo o Equivalentes	7,261,971.25	13,468,691.89	Documentos por Pagar a Corto Plazo	
Derechos a Recibir Bienes o Servicios	30,729.23	499.00	Porción a Corto Plazo de la Deuda Pública a Largo Plazo	0.00
Inventarios	1,153,428.93	1,153,428.93	Títulos y Valores a Corto Plazo	0.00
Almacenes	7,813,806.58	6,219,645.58	Pasivos Diferidos a Corto Plazo	0.00
Estimación por Pérdida o Deterioro de Activos Circulantes	0.00	0.00	Fondos y Bienes de Terceros en Garantía y/o Administración a Corto Plazo	0.00
Otros Activos Circulantes	0.00	0.00	Provisiones a Corto Plazo	0.00
Total de Activos Circulantes	18,292,151.13	20,928,862.78	Total de Pasivos Circulantes	11,991,157.50
Activo No Circulante			Pasivo No Circulante	
Inversiones Financieras a Largo Plazo	0.00	0.00	Cuentas por Pagar a Largo Plazo	6,712,767.72
Derechos a Recibir Efectivo o Equivalentes a Largo Plazo	34,195,821.84	77,106,434.28	Documentos por Pagar a Largo Plazo	0.00
Bienes Inmuebles, Infraestructura y Construcciones en Proceso	6,568,795.95	6,568,795.95	Deuda Pública a Largo Plazo	0.00
Bienes Muebles	25,386,860.84	25,376,247.44	Pasivos Diferidos a Largo Plazo	48,066,668.23
Activos Intangibles	0.00	0.00	Fondos y Bienes de Terceros en Garantía y/o Administración a Largo Plazo	0.00
Depreciación, Deterioro y Amortización Acumulada de Bienes	(9,708,775.65)	(9,708,775.65)	Provisiones a Largo Plazo	0.00
Activos Diferidos	0.00	0.00	Total de Pasivos No Circulantes	54,779,435.95
Estimación por Pérdida o Deterioro de Activos no Circulantes	0.00	0.00		
Otros Activos no Circulantes	0.00	0.00		
Total de Activos No Circulantes	56,442,702.98	99,342,702.02	Total del Pasivo	66,770,593.45
			HACIENDA PÚBLICA/PATRIMONIO	
			Hacienda Pública/Patrimonio Contribuido	
			Aportaciones	0.00
			Donaciones de Capital	7,396,188.35
			Actualización de la Hacienda Pública/Patrimonio	0.00
			Hacienda Pública/Patrimonio Generado	
			Resultados del Ejercicio (Ahorro/Desahorro)	(8,745,230.67)
			Resultados de Ejercicios Anteriores	9,313,302.98
			Revalúos	0.00
			Reservas	0.00
			Rectificaciones de Resultados de Ejercicios Anteriores	0.00
			Exceso o Insuficiencia en la Actualización de la Hacienda Pública/Patrimonio	
			Resultado por Posición Monetaria	0.00
			Resultado por Tenencia de Activos no Monetarios	0.00
			Total Hacienda Pública/Patrimonio	7,964,260.66
Total del Activo	74,734,854.11	120,271,564.80	Total del Pasivo y Hacienda Pública/Patrimonio	74,734,854.11

2021

26,000,541.48
0.00
0.00
0.00
0.00
0.00
0.00
0.00

26,000,541.48

28,728,454.80
0.00
0.00
38,219,333.27
0.00
0.00

66,947,788.07

92,948,329.55

0.00
7,396,188.35
0.00

(35,956,347.17)
55,883,394.07
0.00
0.00
0.00

0.00
0.00

27,323,235.25

120,271,564.80

SISTEMA CONTABLE 2022
ESTADO DE ACTIVIDADES
DEL 1 DE ENERO AL 31 DE DICIEMBRE DE 2022

 Página 1 de 1
 Fecha: 31/12/2022

CONCEPTO	2022	2021
INGRESOS Y OTROS BENEFICIOS		
<i>Ingresos de Gestión</i>	52,388,329.92	46,483,252.17
Impuestos	0.00	0.00
Impuestos Sobre los Ingresos	0.00	0.00
Impuestos Sobre el patrimonio	0.00	0.00
Impuestos Sobre la Producción, el Consumo y las Transacciones	0.00	0.00
Impuestos al comercio Exterior	0.00	0.00
Impuestos Sobre Nóminas y Asimilables	0.00	0.00
Impuestos Ecológicas	0.00	0.00
Accesorios de Impuestos	0.00	0.00
Impuestos no comprendidos en la ley de ingresos Vigente, Causados en	0.00	0.00
Ejercicios Fiscales Anteriores Pendientes de Liquidación o Pago	0.00	0.00
Otros impuestos	0.00	0.00
Cuotas y Aportaciones de Seguridad Social	0.00	0.00
Contribuciones de Mejoras	0.00	0.00
Derechos	0.00	0.00
Productos	0.00	0.00
Aprovechamientos	0.00	0.00
Ingreso por Venta de Bienes y Prestación de Servicios	52,388,329.92	46,483,252.17
<i>Participaciones, Aportaciones, Convenios, Incentivos Derivados de la Colaboración Fiscal, Fondos Distintos de Aportaciones, Transferencias, Asignaciones, Subsidios y Subvenciones, y Pensiones y Jubilaciones</i>	0.00	0.00
Participaciones, Aportaciones, Convenios, Incentivos Derivados de la colaboración Fiscal y Fondos Distintos de Aportaciones	0.00	0.00
Transferencias, Asignaciones, Subsidios y Subvenciones, y Pensiones y Jubilaciones	0.00	0.00
<i>Otros Ingresos y Beneficios</i>	21,634.50	7.68
Ingresos Financieros	0.00	0.00
Incremento por Variación de Inventarios	0.00	0.00
Disminución del Exceso de Estimaciones por Pérdida o Deterioro u Obsolescencia	0.00	0.00
Disminución del Exceso de Provisiones	0.00	0.00
Otros Ingresos y Beneficios Varios	21,634.50	7.68
Total de Ingresos y Otros Beneficios	52,409,964.42	46,483,259.85
GASTOS Y OTRAS PÉRDIDAS		
Gastos de Funcionamiento	55,219,430.90	70,888,290.38
Servicios Personales	16,816,819.59	28,189,977.78
Materiales y Suministros	1,651,801.19	5,465,087.00
Servicios Generales	36,750,810.12	37,233,225.60
Transferencias, Asignaciones, Subsidios y Otras Ayudas	0.00	0.00
Transferencias Internas y Asignaciones al Sector Público	0.00	0.00
Transferencias al Resto del Sector Público	0.00	0.00
Subsidios y Subvenciones	0.00	0.00
Ayudas Sociales	0.00	0.00
Pensionamientos y Jubilaciones	0.00	0.00
Transferencias a Fideicomisos, Mandatos y Contratos Análogos	0.00	0.00
Transferencias a la Seguridad Social	0.00	0.00
Donativos	0.00	0.00
Transferencias al Exterior	0.00	0.00
Participaciones y Aportaciones	0.00	0.00
Participaciones	0.00	0.00
Aportaciones	0.00	0.00
Convenios	0.00	0.00
Intereses, Comisiones y Otros Gastos de la Deuda Pública	0.00	0.00
Otros Gastos y Pérdidas Extraordinarias	5,935,764.19	11,551,316.64
Estimaciones, Depreciaciones, Deterioros, Obsolescencia y Amortizaciones	0.00	217,778.62
Provisiones	0.00	0.00
Disminución de Inventarios	0.00	0.00
Aumento por Insuficiencia de Estimaciones por Pérdida o Deterioro u Obsolescencia	0.00	0.00
Aumento por Insuficiencia de Provisiones	0.00	0.00
Otros Gastos	5,935,764.19	11,333,538.02
Inversión Pública	0.00	0.00
Inversión Pública no Capitalizable	0.00	0.00
Total de Gastos y Otras Pérdidas	61,155,195.09	82,439,607.02
Resultados del Ejercicio (Ahorro/Desahorro)	(8,745,230.67)	(35,956,347.17)

SISTEMA CONTABLE 2022
 ESTADO DE VARIACIÓN EN LA HACIENDA PÚBLICA
 DEL 1 DE ENERO AL 31 DE DICIEMBRE DE 2022

CONCEPTO	HACIENDA PÚBLICA/ PATRIMONIO CONTRIBUIDO	HACIENDA PÚBLICA/ PATRIMONIO GENERADO DE EJERCICIOS ANTERIORES	HACIENDA PÚBLICA/ PATRIMONIO GENERADO DEL EJERCICIO	EXCESO O INSUFICIENCIA EN LA ACTUALIZACIÓN DE LA HACIENDA PÚBLICA / PATRIMONIO	TOTAL
Hacienda Pública / Patrimonio Contribuido Neto de 2021	7,396,188.35				7,396,188.35
Aportaciones	0.00				0.00
Donaciones de Capital	7,396,188.35				7,396,188.35
Actualización de la Hacienda Pública/Patrimonio					
Hacienda Pública / Patrimonio Generado Neto de 2021		55,883,394.07	(35,956,347.17)		19,927,046.90
Resultados del Ejercicio (Ahorro/Desahorro)		0.00	(35,956,347.17)		(35,956,347.17)
Resultados de Ejercicios Anteriores		55,883,394.07	0.00		55,883,394.07
Revalúos		0.00	0.00		0.00
Reservas		0.00	0.00		0.00
Rectificaciones de Resultados de Ejercicios Anteriores		0.00	0.00		0.00
Exceso o Insuficiencia en la Actualización de la Hacienda Pública / Patrimonio Neto de 2021					0.00
Resultado por Posición Monetaria					0.00
Resultado por Tenencia de Activos no Monetarios					0.00
Hacienda Pública / Patrimonio Neto Final de 2021	7,396,188.35	55,883,394.07	(35,956,347.17)		27,323,235.25
Cambios en la Hacienda Pública / Patrimonio Contribuido Neto de 2022					0.00
Aportaciones					0.00
Donaciones de Capital					0.00
Actualización de la Hacienda Pública/Patrimonio					0.00
Variaciones de la Hacienda Pública / Patrimonio Generado Neto de 2022		(46,570,091.09)	27,211,116.50		(19,358,974.59)
Resultados del Ejercicio (Ahorro/Desahorro)		0.00	(8,745,230.67)		(8,745,230.67)
Resultados de Ejercicios Anteriores		(46,570,091.09)	35,956,347.17		(10,613,743.92)
Revalúos		0.00	0.00		0.00
Reservas		0.00	0.00		0.00
Rectificaciones de Resultados de Ejercicios Anteriores		0.00	0.00		0.00
Cambios en el Exceso o Insuficiencia en la Actualización de la Hacienda Pública / Patrimonio Neto de 2022					0.00
Resultado por Posición Monetaria					0.00
Resultado por Tenencia de Activos no Monetarios					0.00
Hacienda Pública / Patrimonio Neto Final de 2022	7,396,188.35	9,313,302.98	(8,745,230.67)		7,964,260.66

SISTEMA CONTABLE 2022
 ESTADO DE CAMBIOS EN LA SITUACIÓN FINANCIERA
 DEL 1 DE ENERO AL 31 DE DICIEMBRE DE 2022

 Fecha: Página 1 de 1
31/12/2022

CONCEPTO	ORIGEN	APLICACIÓN
ACTIVO	49,117,333.08	3,580,622.39
Activo Circulante	6,206,720.64	3,570,008.99
Efectivo y Equivalentes	0.00	1,945,617.76
Derechos a Recibir Efectivo o Equivalentes	6,206,720.64	0.00
Derechos a Recibir Bienes o Servicios	0.00	30,230.23
Inventarios	0.00	0.00
Almacenes	0.00	1,594,161.00
Estimación por Pérdida o Deterioro de Activos Circulantes	0.00	0.00
Otros Activos Circulantes	0.00	0.00
Activo No Circulante	42,910,612.44	10,613.40
Inversiones Financieras a Largo Plazo	0.00	0.00
Derechos a Recibir Efectivo o Equivalentes a Largo Plazo	42,910,612.44	0.00
Bienes Inmuebles, Infraestructura y Construcciones en Proceso	0.00	0.00
Bienes Muebles	0.00	10,613.40
Activos Intangibles	0.00	0.00
Depreciación, Deterioro y Amortización Acumulada de Bienes	0.00	0.00
Activos Diferidos	0.00	0.00
Estimaciones por Pérdida de Cuentas Incobrables de Deudores Diversos por Cobrar a Largo Plazo	0.00	0.00
Otros Activos no Circulantes	0.00	0.00
PASIVO	9,847,334.96	36,025,071.06
Pasivo Circulante		
Cuentas por Pagar a Corto Plazo	0.00	14,009,383.98
Documentos por Pagar a Corto Plazo	0.00	0.00
Porción a Corto Plazo de la Deuda Pública a Largo Plazo	0.00	0.00
Pasivos Diferidos a Corto Plazo	0.00	0.00
Fondos y Bienes de Terceros en Garantía y/o Administración a Corto Plazo	0.00	0.00
Provisiones a Corto Plazo	0.00	0.00
Otros Pasivos a Corto Plazo	0.00	0.00
Pasivo No Circulante	9,847,334.96	22,015,687.08
Cuentas por Pagar a Largo Plazo	0.00	22,015,687.08
Documentos por Pagar a Largo Plazo	0.00	0.00
Deuda Pública a Largo Plazo	0.00	0.00
Pasivos Diferidos a Largo Plazo	9,847,334.96	0.00
Fondos y Bienes de Terceros en Garantía y/o Administración a Largo Plazo	0.00	0.00
Provisiones a Largo Plazo	0.00	0.00
HACIENDA PÚBLICA/PATRIMONIO	27,211,116.50	46,570,091.09
Hacienda Pública/Patrimonio Contribuido		0.00
Aportaciones	0.00	0.00
Donaciones de Capital	0.00	0.00
Actualización de la Hacienda Pública/Patrimonio	0.00	0.00
Hacienda Pública/Patrimonio Generado	27,211,116.50	46,570,091.09
Resultados del Ejercicio (Ahorro/Desahorro)	27,211,116.50	0.00
Resultados de Ejercicios Anteriores	0.00	46,570,091.09
Revalúos	0.00	0.00
Reservas	0.00	0.00
Rectificaciones de Resultados de Ejercicios Anteriores	0.00	0.00
Exceso o Insuficiencia en la Actualización de la Hacienda Pública/Patrimonio	0.00	0.00
Resultado por Posición Monetaria	0.00	0.00
Resultado por Tenencia de Activos no Monetarios	0.00	0.00

TALLERES GRÁFICOS DE CHIAPAS
SISTEMA CONTABLE 2022
ESTADO DE FLUJOS DE EFECTIVO
DEL 1 DE ENERO AL 31 DE DICIEMBRE DE 2022

Fecha:

CONCEPTO	2022	2021
Flujos de Efectivo de las Actividades de Operación		
Origen	52,409,964.42	46,483,259.85
Impuestos	0.00	0.00
Cuotas y Aportaciones de Seguridad Social	0.00	0.00
Contribuciones de Mejoras	0.00	0.00
Derechos	0.00	0.00
Productos	0.00	0.00
Aprovechamientos	0.00	0.00
Ingresos por Venta de Bienes y Prestación de Servicios	52,388,329.92	46,483,252.17
Participaciones, Aportaciones, Convenios, Incentivos Derivados de la Colaboración Fiscal y Fondos Distintos de Aportaciones	0.00	0.00
Transferencias, Asignaciones, Subsidios y Subvenciones, y Pensiones y Jubilaciones	0.00	0.00
Otros Orígenes de Operación	21,634.50	7.68
Aplicación	61,155,195.09	82,439,607.02
Servicios Personales	16,816,819.59	28,189,977.78
Materiales y Suministros	1,651,801.19	5,465,087.00
Servicios Generales	36,750,810.12	37,233,225.60
Transferencias Internas y Asignaciones al Sector Público	0.00	0.00
Transferencias al Resto del Sector Público	0.00	0.00
Subsidios y Subvenciones	0.00	0.00
Ayudas Sociales	0.00	0.00
Pensionamientos y Jubilaciones	0.00	0.00
Transferencias a Fideicomisos, Mandatos y Contratos Análogos	0.00	0.00
Transferencias a la Seguridad Social	0.00	0.00
Donativos	0.00	0.00
Transferencias al Exterior	0.00	0.00
Participaciones	0.00	0.00
Aportaciones	0.00	0.00
Convenios	0.00	0.00
Otras Aplicaciones de Operación	5,935,764.19	11,551,316.64
Flujos Netos de Efectivo por Actividades de Operación	(8,745,230.67)	(35,956,347.17)
Flujos de Efectivo de las Actividades de Inversión		
Origen	85,073,680.25	32,916,357.23
Bienes Inmuebles, Infraestructura y Construcciones en Proceso	0.00	0.00
Bienes Muebles	0.00	0.00
Otros Orígenes de Inversión	85,073,680.25	32,916,357.23
Aplicación	48,205,095.72	8,702,825.93
Bienes Inmuebles, Infraestructura y Construcciones en Proceso	0.00	0.00
Bienes Muebles	10,613.40	749,617.39
Otras Aplicaciones de Inversión	48,194,482.32	7,953,208.54
Flujos Netos de Efectivo por Actividades de Inversión	36,868,584.53	24,213,531.30
Flujos de Efectivo de las Actividades de Financiamiento		
Origen	9,875,910.01	16,616,994.42
Endeudamiento Neto	0.00	0.00
Interno	0.00	0.00
Externo	0.00	0.00
Otros Orígenes de Financiamiento	9,875,910.01	16,616,994.42
Aplicación	36,053,646.11	10,121,266.71
Servicios de la Deuda	0.00	0.00
Interno	0.00	0.00
Externo	0.00	0.00
Otras Aplicaciones de Financiamiento	36,053,646.11	10,121,266.71
Flujos Netos de Efectivo por Actividades de Financiamiento	(26,177,736.10)	6,495,727.71
Incremento/Disminución Neta en el Efectivo y Equivalentes al Efectivo	1,945,617.76	(5,247,088.16)
Efectivo y Equivalentes al Efectivo al Inicio del Ejercicio	86,597.38	5,333,685.54
Efectivo y Equivalentes al Efectivo al Final del Ejercicio	2,032,215.14	86,597.38

SISTEMA CONTABLE 2022
ESTADO ANALÍTICO DEL ACTIVO
DEL 1 DE ENERO AL 31 DE DICIEMBRE DE 2022

 Fecha: Página 1 de 1
31/12/2022

CONCEPTO	SALDO INICIAL (SI)	CARGOS DEL PERIODO	ABONOS DEL PERIODO	SALDO FINAL (SF)	VARIACIÓN DEL PERIODO (SF - SI)
ACTIVO	120,271,564.80	195,263,507.13	240,800,217.82	74,734,854.11	(45,536,710.69)
ACTIVO CIRCULANTE	20,928,862.78	185,245,700.29	187,882,411.94	18,292,151.13	(2,636,711.65)
Efectivo y Equivalentes	86,597.38	101,149,716.53	99,204,098.77	2,032,215.14	1,945,617.76
Derechos a Recibir Efectivo o Equivalentes	13,468,691.89	80,821,684.38	87,028,405.02	7,261,971.25	(6,206,720.64)
Derechos a Recibir Bienes o Servicios	499.00	106,542.60	76,312.37	30,729.23	30,230.23
Inventarios	1,153,428.93	0.00	0.00	1,153,428.93	0.00
Almacenes	6,219,645.58	3,167,756.78	1,573,595.78	7,813,806.58	1,594,161.00
Estimación por Pérdida o Deterioro de Activos Circulantes	0.00	0.00	0.00	0.00	0.00
Otros Activos Circulantes	0.00	0.00	0.00	0.00	0.00
ACTIVO NO CIRCULANTE	99,342,702.02	10,017,806.84	52,917,805.88	56,442,702.98	(42,899,999.04)
Inversiones Financieras a Largo Plazo	0.00	0.00	0.00	0.00	0.00
Derechos a Recibir Efectivo o Equivalentes a Largo Plazo	77,106,434.28	10,007,193.44	52,917,805.88	34,195,821.84	(42,910,612.44)
Bienes Inmuebles, Infraestructura y Construcciones en Proceso	6,568,795.95	0.00	0.00	6,568,795.95	0.00
Bienes Muebles	25,376,247.44	10,613.40	0.00	25,386,860.84	10,613.40
Activos Intangibles	0.00	0.00	0.00	0.00	0.00
Depreciación, Deterioro y Amortización Acumulada de Bienes	(9,708,775.65)	0.00	0.00	(9,708,775.65)	0.00
Activos Diferidos	0.00	0.00	0.00	0.00	0.00
Estimaciones por Pérdida de Cuentas Incobrables de Deudores Diversos por Cobrar a Largo Plazo	0.00	0.00	0.00	0.00	0.00
Otros Activos no Circulantes	0.00	0.00	0.00	0.00	0.00



GOBIERNO CONSTITUCIONAL DEL ESTADO DE CHIAPAS
TALLERES GRÁFICOS DE CHIAPAS

SISTEMA CONTABLE 2022
ESTADO ANALÍTICO DE LA DEUDA Y OTROS PASIVOS
DEL 1 DE ENERO AL 31 DE DICIEMBRE DE 2022

Fecha: 31/12/2022
Página 1 de 1

DENOMINACIÓN DE LAS DEUDAS	MONEDA DE CONTRATACIÓN	INSTITUCIÓN O PAÍS ACREEDOR	SALDO INICIAL DEL PERIODO	SALDO FINAL DEL PERIODO
DEUDA PÚBLICA				
Corto Plazo				
Deuda Interna				
Instituciones de Crédito	Moneda Nacional	México	0.00	0.00
Títulos y Valores	Moneda Nacional	México	0.00	0.00
Arrendamientos Financieros	Moneda Nacional	México	0.00	0.00
Deuda Externa				
Organismos Financieros Internacionales	Moneda Nacional	México	0.00	0.00
Deuda Bilateral	Moneda Nacional	México	0.00	0.00
Títulos y Valores	Moneda Nacional	México	0.00	0.00
Arrendamientos Financieros	Moneda Nacional	México	0.00	0.00
Subtotal de Deuda Pública a Corto Plazo				
Largo Plazo				
Deuda Interna				
Instituciones de Crédito	Moneda Nacional	México	0.00	0.00
Títulos y Valores	Moneda Nacional	México	0.00	0.00
Arrendamientos Financieros	Moneda Nacional	México	0.00	0.00
Deuda Externa				
Organismos Financieros Internacionales	Moneda Nacional	México	0.00	0.00
Deuda Bilateral	Moneda Nacional	México	0.00	0.00
Títulos y Valores	Moneda Nacional	México	0.00	0.00
Arrendamientos Financieros	Moneda Nacional	México	0.00	0.00
Subtotal de Deuda Pública a Largo Plazo				
Total de Otros Pasivos	Moneda Nacional	México	92,948,329.55	66,770,593.45
Total Deuda Pública y Otros Pasivos			92,948,329.55	66,770,593.45

De conformidad a las Principales Reglas de Registro y Valoración del Patrimonio (Elementos Generales), emitidas por el Consejo Nacional de Armonización Contable, publicadas en el capítulo reformado en el Diario Oficial de la Federación el 06 de octubre del 2014, y última reforma del 23 de diciembre de 2020, los Pasivos Contingentes consideran:

- a) Una obligación posible, surgida a raíz de sucesos pasados, cuya existencia ha de ser confirmada sólo por la ocurrencia, o en su caso, por la no ocurrencia, de uno o más eventos inciertos en el futuro, que no están enteramente bajo el control del organismo público.
- b) Una obligación presente, surgida a raíz de sucesos pasados, que no se ha reconocido contablemente porque: no es probable que la entidad tenga que satisfacerla, desprendiéndose de recursos que incorporen beneficios económicos; o bien el importe de la obligación no pueda ser medido con la suficiente fiabilidad.

Al respecto, se informa que éste Organismo Público a esta fecha NO cuenta con Pasivos Contingentes significativos pendientes de pago, ya que estos se reconocen y se liquidan en el transcurso del ejercicio, en la vigencia del presupuesto.

De conformidad al artículo 46, fracción I, inciso g) y 49 de la Ley General de Contabilidad Gubernamental, así como, a la normatividad emitida por el Consejo Nacional de Armonización Contable, a continuación, se presentan las notas a los estados financieros de **Talleres Gráficos de Chiapas**, correspondiente al 31 de Diciembre de 2022, con los siguientes apartados:

- Notas de Desglose,
- Notas de Memoria (Cuentas de Orden), y
- Notas de Gestión Administrativa.

Las cifras mostradas al 31 de Diciembre de 2022, se presentan de conformidad a la estructura de información dictado por el Consejo Nacional de Armonización Contable, publicado en el Diario Oficial de la Federación el 6 de octubre de 2014, reformas del 27 de septiembre de 2018, y 23 de diciembre de 2020.

NOTAS DE DESGLOSE

NOTAS AL ESTADO DE SITUACIÓN FINANCIERA

El Estado de Situación Financiera muestra la posición financiera de **Talleres Gráficos de Chiapas**, valuados y elaborados de acuerdo con los Postulados Básicos de Contabilidad Gubernamental, Normas y Metodología para la Emisión de Información Financiera y Estructura de los Estados Financieros del Ente Público y Característica de sus Notas, emitidos por el Consejo Nacional de Armonización Contable (CONAC), el cual refleja los bienes y derechos que se clasifican en rubros de acuerdo a su disponibilidad de liquidez al igual que sus obligaciones o compromisos, agrupándolas con relación a su exigibilidad.

ACTIVO

El activo se compone de los fondos, valores, derechos y bienes cuantificados en términos monetarios, los cuales dispone **Talleres Gráficos de Chiapas**, para la operatividad y la prestación de servicios públicos, éste se integra como sigue:

Circulante

Efectivo y Equivalentes

El rubro de efectivo y equivalentes al 31 de Diciembre de 2022, asciende a \$ 2,032,215.14 el cual representa el 0.4 por ciento del total de activo circulante, se integra por la disponibilidad financiera para cubrir los compromisos de pagos, así como, pagos de impuestos y otras contribuciones; así también, para cubrir los gastos de la entidad. También, se encuentran los depósitos en garantía otorgados a terceros.

CONCEPTO	2022	2021
Bancos/Dependencias y Otros	2,022,812.85	77,195.09
Depósitos de Fondos de Terceros en Garantía y/o Administración	9,402.29	9,402.29
Suma	\$ 2,032,215.14	\$ 86,597.38

Derechos a Recibir Efectivo o Equivalentes

Este rubro del activo asciende a \$7,261,971.25 el cual representa el 64.3 por ciento del total del activo circulante, corresponde a las cuentas por cobrar de la venta de servicios, del periodo que se informa, así como, por los gastos a comprobar, IVA pendiente de acreditar e IVA acreditable, los cuales se encuentran pendientes de regularizar al 31 de Diciembre de 2022.

CONCEPTO	VENCIMIENTO (DÍAS)	2022	2021
Cuentas por Cobrar a Corto Plazo	≤ 365	\$ 963,824.85	\$ 2,830,602.05
Otros Derechos a Recibir Efectivos y Equivalentes	≤ 365	\$6,298,146.40	\$10,638,089.84
Suma		\$ 7,261,971.25	\$ 13,468,691.890

CONCEPTO	VENCIMIENTO (DÍAS)	2022	2021
Cuentas por Cobrar a Corto Plazo			
Venta de servicios	≤ 365	\$ 963,824.85	\$ 2,830,602.05
Suma		\$ 963,824.85	\$ 2,830,602.05

CONCEPTO	VENCIMIENTO (DÍAS)	2022	2021
Otros Derechos a Recibir Efectivo o Equivalentes			
I.V.A. Acreditable	≤ 365	\$ (4,973,508.72)	\$ 895,127.76
I.V.A. Pendiente de Acreditar	≤ 365	\$ 6,537,695.90	\$ 8,954,958.11
Saldo Pendiente de Acreditar	≤ 365	\$ 788,003.97	\$ 788,003.97
I.V.A a favor	≤ 365	\$ 3,945,955.25	\$ 0.00
Suma		\$ 6,298,146.40	\$ 10,638,089.84

Derechos a Recibir Bienes o Servicios

Este rubro desciende a \$30,729.23 al 31 de Diciembre de 2022 y representa el 0.1 por ciento del total de activo circulante al periodo que se informa, con relación a los anticipos entregados previos a la recepción parcial o total de bienes o prestación de servicios, que serán exigibles en un plazo menor o igual a doce meses.

CONCEPTO	VENCIMIENTO (DÍAS)	2022	2021
Anticipo a Proveedores por Adquisición de Bienes y Prestación de Servicios a Corto Plazo.			
Radio Movil Dipsa, SA de CV	≤ 365	\$ 499.00	\$ 499.00
Distribuidora Papelera de Tehuacan	≤ 365	\$ 10,220.23	0.00
Hurtado Reyna Irma Patricia	≤ 365	\$ 20,010.00	0.00
	Suma	\$ 30,729.23	\$ 499.00

Inventarios

Este rubro asciende a \$1,153,428.93 y representa el 5.5 por ciento del total del activo circulante al periodo que se informa, con relación a los bienes destinados a la venta o producción de artículos para su posterior venta, en lo que nos referimos a materia prima, producción en proceso, artículos ya terminados y otros artículos que se utilicen en el empaque de la mercancía.

CONCEPTO	VENCIMIENTO (DÍAS)	2022	2021
Inventario de Mercancías en Proceso de Elaboración			
Ordenes de Trabajo Pendientes de Regularizar	≤ 365	\$1,153,428.93	\$1,153,428.93
	Suma	\$ 1,153,428.93	\$ 1,153,428.93

Almacenes

Este rubro del activo asciende a la cantidad de \$7,813,806.58, el cual representa el 29.7 por ciento del total del activo circulante, de Talleres Gráficos de Chiapas, correspondiente al período que se informa y su importe representa el valor de los bienes existentes en el almacén.

CONCEPTO	VENCIMIENTO (DÍAS)	2022	2021
Almacén de Materiales y Suministros de Consumo	≤ 365	\$ 7,813,806.58	\$ 6,219,645.58
	Suma	\$ 7,813,806.58	\$ 6,219,645.58

No Circulante

Derechos a Recibir Efectivo o Equivalentes a Largo Plazo

Este rubro del activo asciende a \$ 34,195,821.84, el cual representa el 77.6 por ciento del total del activo no circulante, corresponde a las cuentas por cobrar de ejercicios anteriores; así como, por los gastos a comprobar, y Deudores Diversos, los cuales se encuentran pendientes de regularizar al 31 de Diciembre de 2022.

CONCEPTO	VENCIMIENTO (DÍAS)	2022	2021
Documentos por Cobrar a Largo Plazo	≤ 365	\$ 34,042,024.92	\$ 76,952,637.36
Deudores Diversos a Largo Plazo	≤ 365	\$153,796.92	\$153,796.92
	Suma	\$ 34,195,821.84	\$ 77,106,434.28

Bienes Inmuebles, Infraestructura y Construcciones en Proceso

Este rubro representa los bienes inmuebles que son propiedad de Talleres Gráficos de Chiapas, tales como El edificio donde se llevan a cabo sus actividades de impresión, al 31 de Diciembre del 2022, este rubro se mantiene en \$ 6,568,795.95 que representa el 6.6 por ciento del activo no circulante.

CONCEPTO	2022	2021
Edificios no Habitacionales	\$ 6,568,795.95	\$ 6,568,795.95
Suma	\$ 6,568,795.95	\$ 6,568,795.95

Bienes Muebles

Este rubro representa los bienes muebles que son propiedad Talleres Gráficos de Chiapas, como son: Mobiliario y Equipo de Administración, Vehículos y Equipo de Transporte, Maquinaria, Otros Equipos y Herramientas, que son básicos para la operatividad del mismo; los cuales fueron donados y/o adquiridos con recursos propios.

Al 31 de Diciembre de 2022, este rubro tiene \$ 25,386,860.84 lo que representa el 25.5 por ciento del activo no circulante.

CONCEPTO	2022	2021
Mobiliario y Equipo de Administración	\$ 4,792,428.98	\$ 4,792,428.98
Vehículos y Equipo de Transporte	\$ 1,441,409.21	\$ 1,441,409.21
Maquinaria, Otros Equipos y Herramientas	\$ 19,153,022.65	\$ 19,142,409.25
Suma	\$ 25,386,860.84	\$ 25,376,247.44

Depreciación, Deterioro y Amortización Acumulada de Bienes

Este rubro representa la depreciación aplicada a los bienes tangibles que son propiedad de Talleres Gráficos de Chiapas, para lo cual se utilizó la guía de vida útil estimada, y porcentajes de depreciación, de acuerdo a los procedimientos y a las normas establecidas para el ejercicio 2022.

Al periodo que se informa, este rubro asciende a \$ 9,708,775.65 que representa una disminución del 9.7 por ciento del activo no circulante.

CONCEPTO	2022	2021
Depreciación Acumulada de Bienes Muebles	\$ (9,708,775.65)	\$ (9,708,775.65)
Suma	\$ (9,708,775.65)	\$ (9,708,775.65)

CONCEPTO	MONTO DEL BIEN	DEPRECIACIÓN DEL EJERCICIO	DEPRECIACIÓN ACUMULADA	TASA APLICADA
Mobiliario y Equipo de Administración	\$ 4,792,428.98	0.00	\$ (1,267,294.00)	0.00%
Vehículos y Equipo de Transporte	\$ 1,441,406.21	0.00	\$ (573,458.24)	0.00%
Maquinaria, Otros Equipos y Herramientas	\$ 19,153,022.65	0.00	\$ (7,868,023.41)	10.00%
Total	\$ 25,376,247.44	\$ 0.00	\$ (9,708,775.65)	

PASIVO

Es el conjunto de cuentas que permite el registro de las obligaciones contraídas por **Talleres Gráficos de Chiapas**, para el desarrollo de sus funciones y la prestación de los servicios públicos. Al 31 de Diciembre de 2022, los estados financieros reflejan principalmente pasivo circulante o corto plazo, es decir, aquellas obligaciones en que la exigibilidad de pago es menor a un año, así también, pasivo no circulante o a largo

plazo que representa las obligaciones con vencimiento posterior a un año.

Circulante

Cuentas por Pagar a Corto Plazo

Al 31 de Diciembre del 2022, este rubro asciende a \$ 11,991,157.50 cual representa el 100 por ciento del total del pasivo circulante, se integra principalmente por las provisiones de pasivos; aportaciones patronales al IMSS, AFORE, INFONAVIT y 2 por ciento del Impuesto Sobre Nóminas. Así mismo, por los compromisos contraídos por la adquisición de bienes de consumo e inventariables, y por la contratación de servicios con proveedores, necesarios para el funcionamiento del organismo, las cuales se encuentran pendiente de pago.

Además, se integra por las retenciones y contribuciones a pagar: ISSS, IVA por pagar, 10 por ciento del I.S.R. por Arrendamiento y Honorarios y otras retenciones a terceros, los cuales se encuentran pendientes de enterar.

CONCEPTO	VENCIMIENTO (DÍAS)	2022	2021
Proveedores por Pagar a Corto Plazo	≤ 365	\$28,575.05	\$ 0.00
Retenciones y Contribuciones por Pagar a Corto Plazo	≤ 365	\$ 6,814,607.74	\$ 9,228,770.97
Otras Cuentas por Pagar a Corto Plazo	≤ 365	\$ 5,147,974.71	\$ 16,771,770.51
	Suma	\$ 11,991,157.50	\$ 26,000,541.48

No Circulante

Cuentas por Pagar a Largo Plazo

Este rubro asciende a \$6,712,767.72 que representa el 42.9 por ciento del total del pasivo no circulante y refleja el registro de los compromisos contraídos a largo plazo, por la adquisición de bienes de consumo e inventariables, las cuales se encuentran pendientes de liquidar al 31 de Diciembre de 2022.

CONCEPTO	VENCIMIENTO (DÍAS)	2022	2021
Proveedores por Pagar a Largo Plazo	> 365	\$ 6,712,767.72	\$ 28,728,454.80
	Suma	\$ 6,712,767.72	\$ 28,728,454.80

Pasivos Diferidos a Largo Plazo

Este rubro asciende a \$48,066,668.23 que representa el 57.1 por ciento del total del pasivo no circulante y refleja el registro de los compromisos contraídos a largo plazo, por servicios de maquila que nos provee los proveedores, las cuales se encuentran pendientes de liquidar al 31 de Diciembre 2022.

CONCEPTO	VENCIMIENTO (DÍAS)	2022	2021
Otros Pasivos Diferidos a Largo Plazo	> 365	\$ 48,066,668.23	\$ 38,219,333.27
	Suma	\$ 48,066,668.23	\$ 38,219,333.27

NOTAS AL ESTADO DE ACTIVIDADES

El Estado de Actividades refleja el resultado entre el saldo total de los ingresos captados y el saldo total de los gastos incurridos por **Talleres Gráficos de Chiapas**, cuya diferencia positiva o negativa determina el ahorro o desahorro del 1 de enero al 31 de Diciembre de 2022, sin considerar la inversión física en Bienes Muebles e Inmuebles, Infraestructura y Construcciones en Proceso. De esta forma el resultado durante este periodo refleja un desahorro de impresion \$8,745,230.67.

Ingresos y Otros Beneficios

Ingresos de Gestión

Los ingresos obtenidos al 31 de Diciembre de 2022, es por Venta de Bienes y Prestación de Servicios, tales como libros, lonas, flayers, folder, carpetas, libros, tazas, playeras, bolígrafos, formatería, viniles, pulseras, sellos, carteles, calcomanías, trípticos, tarjetas de presentación, medallas metálicas, diplomas, recibos oficiales de pagos, señaléticas, libretas, pelotas anti estrés, llaveros, paraguas, mouse pad, porta gafete, listones para porta gafete, revistas institucionales, etc.; solicitados por los Organismos Públicos, Federal, Estatal y Municipal.

CONCEPTO	NATURALEZA	2022	2021
Ingresos de Gestión			
Ingresos por Venta de Bienes y Prestación de Servicios	Acreedora	\$ 52,388,329.92	46,483,252.17
	Suma	\$ 52,388,329.92	\$ 46,483,252.17

Otros Ingresos y Beneficios

El rubro de Otros Ingresos y Beneficios, corresponden a ingresos obtenidos, por concepto de rendimientos generados de las cuentas bancarias, así como, por diferencias a favor en el pago de impuestos y facturas, por apertura de cuentas bancarias y ventas de mermas.

CONCEPTO	NATURALEZA	2022	2021
Otros Ingresos y Beneficios			
Otros Ingresos y Beneficios Varios	Acreedora	21,634.50	7.68
	Suma	\$21,634.50	\$7.68
Total de Ingresos y Otros Beneficios		\$ 52,409,964.42	\$46,483,259.85

Gastos y Otras Pérdidas

Los gastos y otras pérdidas lo integran todas las erogaciones realizadas en la operatividad, principalmente en los capítulos 1000 Servicios Personales, 2000 Materiales y Suministros, 3000 Servicios Generales.

CONCEPTO	2022	2021
Gastos y Otras Pérdidas		
Gastos de Funcionamiento		
Servicios Personales	\$ 16,816,819.59	\$ 28,189,977.78
Materiales y Suministros	\$ 1,651,801.19	\$ 5,465,087.00
Servicios Generales	\$ 36,750,810.12	\$ 37,233,225.60
Otros Gastos y Pérdidas Extraordinarias		
Estimaciones, Depreciaciones, Deterioros, Obsolescencia y Amortizaciones	\$ 0.00	\$ 217,778.62
Otros Gastos	\$ 5,935,764.19	\$ 11,333,538.02
Total de Gastos y Otras Pérdidas	\$61,155,195.09	\$ 82,439,607.02

Del total de los Gastos y Otras Pérdidas, se explican aquellas que en lo individual representan el 10 por ciento o más, de la totalidad de las mismas, el cual se integra de la siguiente manera: el importe de \$ 16,816,819.59 correspondiente a pagos de sueldos y salarios y retroactivo del personal que labora en **Talleres Gráficos de Chiapas**, el importe de \$1,651,801.19 del capítulo 2000 Materiales y Suministros, por concepto de gastos administrativos y operativos de Talleres Gráficos de Chiapas, el importe de \$36,750,810.12 del capítulo 3000 Servicios Generales, por concepto de servicios básicos tanto operativos como administrativos tales como luz, agua, telefonía, internet, maquila, teniendo también dentro de esos gastos, los Otros gastos por un importe de \$5,935,764.19 que corresponde al pago de multas, recargos, actualizaciones y gastos de ejecución, derivados de pagos a Impuestos Federales, IMSS, INFONAVIT, FONACOT, de deudas de años anteriores.

NOTAS AL ESTADO DE VARIACIÓN EN LA HACIENDA PÚBLICA

La Hacienda Pública representa el importe de los bienes y derechos que son propiedad de Talleres Gráficos de Chiapas, dicho importe es modificado principalmente por el resultado negativo obtenido al 31 de Diciembre de 2022, el cual asciende a \$8,745,230.67

El Estado de Variación en la Hacienda Pública muestra las modificaciones o cambios realizados en la Hacienda Pública, dichas variaciones representan las adquisiciones de bienes muebles e inmuebles consideradas como inversión, así como, la disponibilidad para la continuidad de trabajos en proceso, de la misma manera, es afectado por el resultado derivado del registro de operaciones de ejercicios anteriores por reintegros, depuración contable, devoluciones y regularización de saldos; a la fecha que se informa, la Hacienda Pública refleja un saldo de \$7,964,260.66

Así también, es modificado por el aumento o disminución al patrimonio, derivado del registro de movimientos realizados durante el periodo que se informa. A la fecha que se informa la modificación neta negativa al patrimonio es de \$19,358,974.59

CONCEPTO	2022	2021
Patrimonio Contribuido		
Donaciones de Capital	\$ 7,396,188.35	\$ 7,396,188.35
Patrimonio Generado		
Resultados del Ejercicio (Ahorro/Desahorro)	\$ (8,745,230.67)	\$ (35,956,347.17)
Resultados de Ejercicios Anteriores	\$ 9,313,302.98	\$ 55,883,394.07
Suma	\$ 7,964,260.66	\$ 27,323,235.25

Patrimonio Contribuido

Donaciones de Capital

El importe de \$7,396,188.35 corresponde a los bienes recibidos en donación del Gobierno del Estado y otras dependencias a Talleres Gráficos de Chiapas, al inicio y en el transcurso de sus actividades, mismo que consta de materias primas, artículos para oficina, maquinaria y equipo, equipo de transporte y el edificio donde se realizan las actividades.

CONCEPTO	NATURALEZA	2022	2021
Patrimonio Contribuido			
Donaciones de Capital	Acreedora	\$ 7,396,188.35	\$ 7,396,188.35
	Suma	\$ 7,396,188.35	\$ 7,396,188.35

Patrimonio Generado
Resultados del Ejercicio (Ahorro/Desahorro)

El resultado negativo obtenido al periodo que se informa asciende a \$ 8,745,230.67 esto es debido a que en el presente ejercicio se efectuaron pagos de impuestos de ejercicios anteriores, pago a Proveedores a largo plazo; y por cuestiones de provisión de pasivos.

CONCEPTO	PROCEDENCIA	2022	2021
Patrimonio Generado			
Resultados del Ejercicio (Ahorro/Desahorro)	Ingresos y Otros Beneficios menos Gastos y Otras Pérdidas	\$(8,745,230.67)	\$(35,956,347.17)
	Suma	\$(8,745,230.67)	\$(35,956,347.17)

Resultados de Ejercicios Anteriores

Este rubro se integra principalmente por saldos de años anteriores, así como, por el traspaso del resultado del ejercicio anterior, efectuado al inicio del presente ejercicio.

CONCEPTO	PROCEDENCIA	2022	2021
Patrimonio Generado			
Resultados de Ejercicios Anteriores	Traspaso de Saldos.	\$9,313,302.98	\$55,883,394.07
	Suma	\$ 9,313,302.98	\$55,883,394.07

NOTAS AL ESTADO DE FLUJOS DE EFECTIVO
Efectivo y Equivalentes

El análisis de los saldos inicial y final que figuran en la última parte del Estado de Flujos de Efectivo en la cuenta de efectivo y equivalentes es como sigue:

CONCEPTO	2022	2021
Bancos/Dependencias y Otros	\$ 2,022,812.85	\$ 77,195.09
Depósitos de Fondos de Terceros en Garantía y/o Administrativo	\$ 9,402.29	\$ 9,402.29
Total de Efectivo y Equivalentes	\$2,032,215.14	\$ 86,597.38

Al 31 de Diciembre de 2022, no se realizaron adquisiciones de bienes muebles e inmuebles con recursos presupuestales.

A continuación, se presenta la Conciliación de los Flujos de Efectivo Netos de las Actividades de Operación y saldos de Resultados del Ejercicio (Ahorro/Desahorro):

CONCEPTO	2022	2021
Resultados del Ejercicio Ahorro/Desahorro	\$ (8,745,230.67)	\$ (35,956,347.17)
Movimientos de partidas (o rubros) que no afectan al efectivo		
Disminución de Inventarios	0.00	0.00
Flujos de Efectivo Netos de las Actividades de Operación	\$ (8,745,230.67)	\$ (35,956,347.17)

**CONCILIACIÓN ENTRE LOS INGRESOS PRESUPUESTARIOS Y CONTABLES
 CORRESPONDIENTE DEL 1 DE ENERO AL 31 DE DICIEMBRE DE 2022
 (Pesos)**

Total de Ingresos Presupuestarios	\$ 0.00
Más Ingresos Contables No Presupuestarios	52,409,964.42
Ingresos Financieros	
Incremento por Variación de Inventarios	
Disminución del Exceso de Estimaciones por Pérdida o Deterioro u	
Obsolescencia	
Disminución del Exceso de Provisiones	
Otros ingresos y Beneficios Varios	21,634.50
Otros Ingresos Contables no Presupuestarios	52,388,329.92
Menos Ingresos Presupuestarios No Contables	0.00
Aprovechamientos Patrimoniales	
Ingresos Derivados de Financiamientos	
Otros ingresos Presupuestarios no Contables	
Total de Ingresos Contables	\$ 52,409,964.42

**CONCILIACIÓN ENTRE LOS EGRESOS PRESUPUESTARIOS Y LOS GASTOS CONTABLES
 CORRESPONDIENTE DEL 1 DE ENERO AL 31 DE DICIEMBRE DE 2022
 (Pesos)**

Total de Egresos Presupuestarios	\$ 0.00
---	----------------

Menos Egresos Presupuestarios No Contables	
Materias Primas y Materiales de Producción y Comercialización	
Materiales y Suministros	
Mobiliario y Equipo de Administración	
Mobiliario y Equipo Educativo y Recreativo	
Equipo e Instrumental Médico y de Laboratorio	
Vehículos y Equipo de Transporte	
Equipo de Defensa y Seguridad	
Maquinaria, Otros Equipos y Herramientas	
Activos Biológicos	
Bienes Inmuebles	
Activos Intangibles	
Obra Pública en Bienes de Dominio Público	
Obra Pública en Bienes Propios	
Acciones y Participaciones de Capital	
Compra de Títulos y Valores	
Concesión de Préstamos	
Inversiones en Fideicomisos, Mandatos y Otros Análogos	
Provisiones para Contingencias y Otras Erogaciones Especiales	
Amortización de la Deuda Pública	
Adeudos de Ejercicios Fiscales Anteriores (ADEFAS)	
Otros Egresos Presupuestarios No Contables	

Más Gastos Contables No Presupuestarios	61,155,195.09
Estimaciones, Depreciaciones, Deterioros, Obsolescencia y Amortizaciones	
Provisiones	
Disminución de Inventarios	
Aumento por Insuficiencia de Estimaciones por Pérdida o Deterioro u Obsolescencia	
Aumento por Insuficiencia de Provisiones	
Otros Gastos	5,935,764.19
Otros Gastos Contables No Presupuestarios	55,219,430.90

Total de Gastos Contables	\$ 61,155,195.09
----------------------------------	-------------------------

NOTAS DE MEMORIA (CUENTAS DE ORDEN)

Las cuentas de orden se utilizan para registrar los movimientos de valores que no afecten o modifiquen el balance de Talleres Gráficos de Chiapas, sin embargo, su incorporación en libros es necesaria con fines de recordatorio contable, de control y en general sobre los aspectos administrativos, o bien, para consignar sus derechos o responsabilidades contingentes que puedan, o no, presentarse en el futuro.

Al 31 de Diciembre 2022, las cuentas que se manejan para efectos de estas Notas son las siguientes:

- **Contables:** Refleja los Bienes en Concesionados Comodatos al 31 de Diciembre de 2022. Corresponde a la transferencia de 3 bienes bajo contrato en concesión, como vehículos y equipo de transporte, ya depreciados, por lo cual su valor representativo en los libros contables es de un peso cada uno.

CONCEPTO	2022
Cuentas de Orden Contables	\$ 3.00
Contables	3.00
Bienes en Concesionados o en Comodato	3.00

CONCEPTO	MONTO	TASA	VENCIMIENTO (DÍAS)
Bienes en Concesionados o en Comodato			
Automóvil Sedan 2 Puertas, con Motor de 4 Cilindros.	\$ 1.00	N/A	N/A
Camión Marca Ford F-150 Modelo 1991 Tipo Pick Up.	\$ 1.00	N/A	N/A
Camión Marca Nissan, Tipo Pick up, Modelo 1991.	\$ 1.00	N/A	N/A
Suma	\$ 3.00		

- **Presupuestarias:**
 - **Cuentas de Ingresos:** Las cuentas presupuestarias de ingresos que se utilizan son: Ley de Ingresos Estimada, Ley de Ingresos por Ejecutar, Modificaciones a la Ley de Ingresos Estimada, Ley de Ingresos Devengada, Ley de Ingresos Recaudada a continuación se presenta el total del presupuesto de Talleres Gráficos de Chiapas. **NO APLICA**
 - **Cuentas de Egresos:** Las cuentas presupuestarias de egresos que se utilizan son: Presupuesto de Egresos Aprobado, Modificaciones al Presupuesto de Egresos Aprobado, Presupuesto de Egresos por Ejercer, Presupuesto de Egresos Comprometido, Presupuesto de Egresos Devengado, Presupuesto de Egresos Ejercido y Presupuesto de Egresos Pagado, a continuación, se presenta el total del presupuesto de Talleres Gráficos de Chiapas. **NO APLICA**

NOTAS DE GESTIÓN ADMINISTRATIVA

1.- Introducción

Talleres Gráficos de Chiapas; es un ente descentralizado del Ejecutivo Estatal, con personalidad jurídica y patrimonio propio, autonomía administrativa, presupuestal, técnica, de gestión, de operación y de ejecución para el adecuado desarrollo de sus atribuciones.

Talleres Gráficos de Chiapas es un ente descentralizado sin fines de lucro, que lejos de representar una competencia desleal para quienes se dedican a las artes gráficas, busca obtener ciertos remanentes líquidos que reinvierte en mayor proporción, en la adquisición de maquinaria y equipo de vanguardia y mantenimiento del ya existente, mientras que otro porcentaje se destina a obras de beneficio social.

MISIÓN

Prestar servicios de impresión y edición, que requieran las dependencias y entidades de la Administración Pública Estatal; con un servicio eficaz, eficiente y económico, a través de equipos y maquinaria actualizada; constituyendo una fuente de trabajo y de recursos, para obras de beneficio social en el Estado.

VISIÓN

Ser un Organismo Descentralizado de Gobierno eficaz, eficiente y económico, líder en el ramo de las artes gráficas; con sistemas de producción y consolidados y en permanente renovación que se caracterice por su productividad, puntualidad y creatividad en sus servicios, y que contribuya al fortalecimiento del desarrollo de Chiapas.

2.- Panorama Económico y Financiero

La situación económica y financiera de Talleres Gráficos de Chiapas fue aceptable durante el ejercicio; debido a que fueron tomados en cuenta todos los lineamientos y normas emitidos por el Consejo Nacional de Armonización Contable (CONAC), y los recursos ministrados por la Secretaría de Hacienda fueron presupuestados y erogados de manera adecuada tanto presupuestal, contable y financiera.

3.- Autorización e Historia

a) Fecha de Creación

El ejecutivo del Estado, atento a las necesidades actuales en materia de artes gráficas, estimo conveniente la creación de un organismo para tal fin, es así como mediante Decreto Numero 14, publicado en el Periódico Oficial del Estado No. 5 de fecha 04 de febrero de 1981. Tomo XCIII, SE CREO EL Organismo Público Descentralizado denominado "Talleres Gráficos del Estado" el cual tiene como objetivo la prestación de servicios de impresión de edición, ejecución y realización de sus trabajos, así como los de las Dependencias Federales, Estatales o Municipales que lo soliciten.

Siendo prioridad del Ejecutivo del Estado, estructurar una administración acorde con la evolución política y social que responda con la calidad a las demandas ciudadanas, que en este sentido la administración pública requiere de elementos ágiles para su adecuado funcionamiento, en este sentido y afín de fortalecer a este organismo, con fecha 09 de octubre de 1990 en el Periódico Oficial Núm. 95, Tomo XCIX, se publicó el Decreto Numero 54 que reforma el Decreto de Creación, estableciendo que las Dependencias y Entidades

de la Administración Pública del Gobierno del Estado de Chiapas, deberán efectuar sus trabajos de impresión de papelería, edición de periódicos, revistas, folletos o libros, toda clase de publicaciones impresa en los Talleres Gráficos del Estado, mediante el pago correspondiente.

b) Principales Cambios en su Estructura

Cabe señalar que desde su creación, el Organismo Público Descentralizado, tenía la denominación de “Talleres Gráficos del Estado”, mismo que a través del Decreto número 10, publicado en el Periódico Oficial No. 001, de 08 de diciembre de 2000, modificó su denominación para quedar únicamente como “Talleres Gráficos”; sin embargo, dentro de los cambios más significativos que contiene el Decreto No. 318, publicado en el Periódico Oficial No. 326 Tomo III de fecha 14 de Septiembre de 2011, se encuentra el de cambiar nuevamente su denominación, para quedar como “Talleres Gráficos de Chiapas”.

4.- Organización y Objeto Social

a) Objeto Social

Talleres Gráficos de Chiapas, es responsable de forma eficaz y puntual los trabajos de impresión solicitados por las dependencias de Gobierno Federal, Estatal y Municipal, con la calidad que lo caracteriza.

b) Principal Actividad

- Proporcionar los servicios de diseño, impresión de papelería, edición de periódicos, revistas, folletos, libros y toda clase de publicaciones requeridas por los organismos Públicos Estatales Federales o Municipales.

c) Ejercicio Fiscal

2022

d) Régimen Jurídico

Talleres Gráficos de Chiapas; está registrada ante el Servicio de Administración Tributaria como persona moral con fines no lucrativos, cuya actividad económica es la Venta de bienes y Servicios:

- Presentar la declaración y pago provisional mensual de retenciones de impuestos sobre la renta (ISR), y sueldos y salarios.
- Presentar la declaración anual donde se informe sobre las retenciones de los trabajadores que recibieron sueldos y salarios, y trabajadores asimilados a salarios.
- Presentar declaración informativa anual de subsidio al empleo.

e) Consideraciones Fiscales del Ente

Talleres Gráficos de Chiapas, se ubica dentro de las personas morales a que se refiere el artículo 79 y 86 de la LISR, pero tiene otras obligaciones como:

- Presentar la declaración y pago provisional de retenciones de ISR por Sueldos y Salarios
- INFONAVIT
- IMSS

● 2% Impuesto Sobre Nóminas

f) Estructura Organizacional Básica

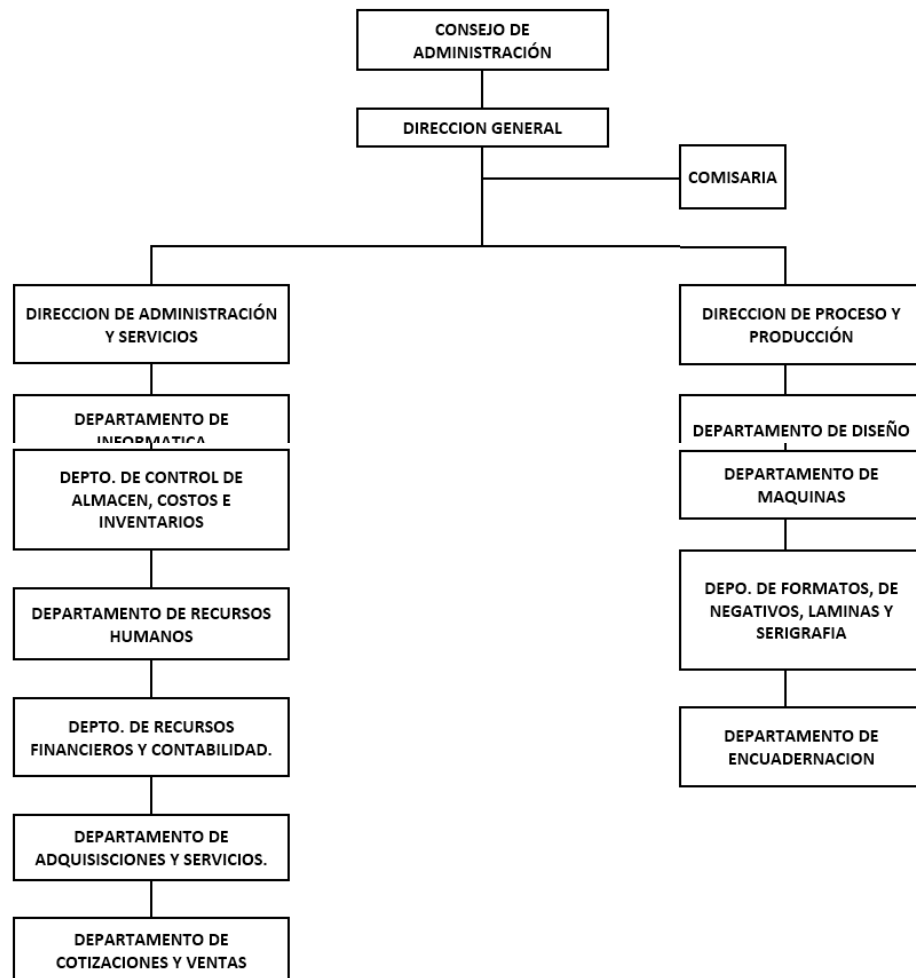

g) Fideicomisos, Mandatos y Análogos de los cuales es Fideicomitente o Fideicomisario

(No Aplica)

5.- Bases de Preparación de los Estados Financieros

Para llevar a cabo la preparación de los Estados Financieros del presente ejercicio se consideró lo siguiente:

a) Si se ha observado la normatividad emitida por el CONAC y las disposiciones legales aplicables.

Se ha observado en cierta medida la Normatividad emitida por el CONAC y la Ley General de Contabilidad

Gubernamental (LGCG), para la emisión de los estados financieros.

b) La normatividad aplicada para el reconocimiento, valuación y revelación de los diferentes rubros de la información financiera, así como las bases de medición utilizadas para la elaboración de los estados financieros; por ejemplo: costo histórico, valor de realización, valor razonable, valor de recuperación o cualquier otro método empleado y los criterios de aplicación de los mismos.

Todas las cuentas que afectan económicamente a Talleres Gráficos de Chiapas, están cuantificados en términos monetarios y se registran al costo histórico. El costo histórico de las operaciones corresponde al monto erogado para su adquisición conforme a la documentación contable original justificativa y comprobatoria.

c) Postulados básicos.

Las bases de preparación de los estados financieros de Talleres Gráficos de Chiapas, aplican los postulados básicos siguientes:

- 1.- Sustancia Económica
- 2.- Entes Públicos
- 3.- Existencia Permanente
- 4.- Revelación Suficiente
- 5.- Importancia Relativa
- 6.- Registro e Integración Presupuestaria
- 7.- Consolidación de la Información Financiera
- 8.- Devengo Contable
- 9.- Valuación
- 10.- Dualidad Económica
- 11.- Consistencia

d) Normatividad supletoria. En caso de emplear varios grupos de normatividades (normatividades supletorias), deberá realizar la justificación razonable correspondiente, su alineación con los PBCG y a las características cualitativas asociadas descritas en el MCGG (documentos publicados en el Diario Oficial de la Federación, agosto 2009). (No Aplica)

e) Para las Entidades que por primera vez estén implementando la base devengada de acuerdo a la Ley de Contabilidad; deberán considerar políticas de reconocimientos, plan de implementación, presentar los últimos estados financieros con la Normatividad anteriormente utilizada. (No Aplica)

6.- Políticas de Contabilidad Significativas

(No Aplica)

7.- Posición en Moneda Extranjera y Protección por Riesgo Cambiario

(No Aplica)

8.- Reporte Analítico del Activo

El estado analítico del activo, muestra la variación entre el saldo final y el saldo inicial del periodo. Al 31 de

Diciembre de 2022, se reporta una variación negativa de \$45,536,710.69 el cual es menor en comparación al ejercicio 2021.

La variación que presenta el activo, se integra de la siguiente manera:

- La variación positiva por \$1,945,617.76 del rubro Efectivo y Equivalentes, se debe a que se realizaron depósitos de cuentas por cobrar a corto plazo.
- La variación negativa por \$6,206,720.64 del rubro Derechos a Recibir Efectivo o Equivalentes se debe al concepto de los saldos de cuentas por pagar a largo plazo y a la aplicación del IVA acreditable correspondiente a la determinación de impuestos, por los créditos fiscales pagados.
- La variación positiva por \$30,230.23 del rubro Derechos a Recibir Bienes o Servicios se debe a los anticipos que realizan los proveedores para realización de servicios.
- La variación positiva por \$1,594,161.00 del rubro Almacén, se debe a que se realizaron adquisiciones de materiales para la elaboración de trabajos de impresión para algunos organismos de gobierno estatal.
- La variación negativa por \$42,910,612.44, del rubro Derechos a Recibir Efectivo o Equivalentes a Largo Plazo, se debe a los documentos por cobrar a largo plazo de años anteriores.
- La variación positiva por \$10,613.40, del rubro Bienes Muebles, se debe a la compra de bienes muebles para los trabajos que se realizan en Talleres Gráficos de Chiapas.

CONCEPTO	SALDO INICIAL	CARGOS DEL PERIODO	ABONOS DEL PERIODO	SALDO FINAL	VARIACIÓN DEL PERIODO
ACTIVO	120,271,564.80	195,263,507.13	240,800,217.82	74,734,854,.11	(45,536,710.69)
Activo Circulante	20,928,862.78	185.245.700.29	187.882.411.94	18.292.151.13	(2,636,711.65)
Efectivo y Equivalentes	86,597.38	101,149,716.53	99,204,098.77	2,032,215.14	1,945,617.76
Derechos a Recibir Efectivo o Equivalentes	13,468,691.89	80,821,684.38	87,028,405.02	7,261,971.25	(6,206,720.64)
Derechos a Recibir Bienes o Servicios	499.00	106.542.60	76,312.37	30.729.23	30.230.23
Inventarios	1,153,428.93	0.00	0.00	1.153.428.93	0.00
Almacenes	6,219,645.58	3.167.756.78	1.573.595.78	7.813.806.58	1.594.161.00
Activo No Circulante	99,342,702.02	10.017.806.84	52.917.805.88	56.442.702.98	(42,899,999.04)
Derechos a Recibir Efectivo o Equivalentes a Largo Plazo	77,106,434.28	10.007.193.44	52.917.805.88	34.195.821.84	(42,910,612.44)
Bienes Inmuebles, Infraestructura y Construcciones en Proceso	6,568,795.95	0.00	0.00	6.658.795.95	0.00
Bienes Muebles	25,376,247.44	10,613.40	0.00	25,388,860.84	10,613.40
Depreciación, Deterioro y Amortización Acumulada de Bienes	(9,708,775.65)	0.00	0.00	(9,708,775.65)	0.00

9.- Fideicomisos, Mandatos y Análogos

(No Aplica)

10.- Reporte de la Recaudación

(No Aplica)

11.- Información sobre la Deuda y el Reporte Analítico de la Deuda

(No Aplica)

12.- Calificaciones Otorgadas

(No Aplica)

13.- Proceso de Mejora

a) Principales Políticas de Control Interno

- Manual de Procedimientos: Nos indica los procedimientos que debemos seguir de forma ordenada en el desarrollo de las actividades; evitando duplicidad de esfuerzos.
- Ley General de Contabilidad Gubernamental (LGCG): Nos establece los criterios generales que rigen la contabilidad gubernamental y la emisión de información financiera, incluyendo la presupuestaria y programática en forma razonable y transparente.
- Normatividad Contable: Tiene por objeto efectuar el registro contable de los recursos públicos y la preparación de informes financieros de forma armonizada, que dan transparencia para la interpretación, evaluación, fiscalización y entrega de informes; regulando las operaciones contables.
- Normas Presupuestarias: Nos indica cómo se ejecuta el gasto público, administrándolo con eficiencia, eficacia, economía, transparencia y honradez, para rendir cuentas de los recursos públicos, así mismo contribuir a fortalecer la armonización presupuestaria y contable.

b) Medidas de Desempeño Financiero, Metas y Alcance

1.- Se continúa trabajando en el cambio trascendental que es el proceso de armonización contable para atender en tiempo y forma el nuevo esquema de la contabilidad gubernamental, y generando así los beneficios en materia de información financiera, transparencia y rendición de cuentas.

14.- Información por Segmentos

(No Aplica)

15.- Eventos Posteriores al Cierre

(No Aplica)

16.- Partes Relacionadas

“No existen partes relacionadas que pudieran ejercer influencia significativa sobre la toma de decisiones financieras y operativas”



GOBIERNO CONSTITUCIONAL DEL ESTADO DE CHIAPAS

TALLERES GRAFICOS DE CHIAPAS

SISTEMA CONTABLE 2022

NOTAS A LOS ESTADOS FINANCIEROS

DEL 1o. DE ENERO AL 31 DE DICIEMBRE DE 2022

Página **20** de **20**

Fecha: 31/12/2022

17.- Responsabilidad sobre la Presentación Razonable de la Información Contable

“Bajo protesta de decir verdad declaramos que los Estados Financieros y sus Notas, son razonablemente correctos y son responsabilidad del emisor”

RUBRO DE INGRESOS	INGRESO					DIFERENCIA
	ESTIMADO	AMPLIACIONES Y REDUCCIONES	MODIFICADO	DEVENGADO	RECAUDADO	(RECAUDADO - ESTIMADO)
Impuestos	0.00	0.00	0.00	0.00	0.00	0.00
Cuotas y Aportaciones de Seguridad Social	0.00	0.00	0.00	0.00	0.00	0.00
Contribuciones de Mejoras	0.00	0.00	0.00	0.00	0.00	0.00
Derechos	0.00	0.00	0.00	0.00	0.00	0.00
Productos	0.00	0.00	0.00	0.00	0.00	0.00
Aprovechamientos	0.00	0.00	0.00	0.00	0.00	0.00
Ingresos por Venta de Bienes, Prestación de Servicios y Otros Ingresos	90,350,251.00	0.00	90,350,251.00	52,409,964.42	52,409,964.42	(37,940,286.58)
Participaciones, Aportaciones, Convenios, Incentivos Derivados de la Colaboración Fiscal y Fondos Distintos de Aportaciones	0.00	0.00	0.00	0.00	0.00	0.00
Transferencias, Asignaciones, Subsidios y Subvenciones, y Pensiones y Jubilaciones	0.00	0.00	0.00	0.00	0.00	0.00
Ingresos Derivados de Financiamientos	0.00	0.00	0.00	0.00	0.00	0.00
Total	90,350,251.00	0.00	90,350,251.00	52,409,964.42	52,409,964.42	(37,940,286.58)
				Ingresos Excedentes		(37,940,286.58)

ESTADO ANALÍTICO DE INGRESOS POR FUENTE DE FINANCIAMIENTO	INGRESO					DIFERENCIA
	ESTIMADO	AMPLIACIONES Y REDUCCIONES	MODIFICADO	DEVENGADO	RECAUDADO	(RECAUDADO - ESTIMADO)
Ingresos del Poder Ejecutivo Federal o Estatal y de los Municipios						
Impuestos	0.00	0.00	0.00	0.00	0.00	0.00
Cuotas y Aportaciones de Seguridad Social	0.00	0.00	0.00	0.00	0.00	0.00
Contribuciones de Mejoras	0.00	0.00	0.00	0.00	0.00	0.00
Derechos	0.00	0.00	0.00	0.00	0.00	0.00
Productos	0.00	0.00	0.00	0.00	0.00	0.00
Aprovechamientos	0.00	0.00	0.00	0.00	0.00	0.00
Participaciones, Aportaciones, Convenios, Incentivos Derivados de la Colaboración Fiscal y Fondos Distintos de Aportaciones	0.00	0.00	0.00	0.00	0.00	0.00
Transferencias, Asignaciones, Subsidios y Subvenciones, y Pensiones y Jubilaciones	0.00	0.00	0.00	0.00	0.00	0.00
Ingresos de los Entes Públicos de los Poderes Legislativo y Judicial, de los Órganos Autónomos y del Sector Paraestatal o Paramunicipal, así como de las Empresas Productivas del Estado	90,350,251.00	0.00	90,350,251.00	52,409,964.42	52,409,964.42	(37,940,286.58)
Cuotas y Aportaciones de Seguridad Social	0.00	0.00	0.00	0.00	0.00	0.00
Productos	0.00	0.00	0.00	0.00	0.00	0.00
Ingresos por Venta de Bienes, Prestación de Servicios y Otros Ingresos	90,350,251.00	0.00	90,350,251.00	52,409,964.42	52,409,964.42	(37,940,286.58)
Transferencias, Asignaciones, Subsidios y Subvenciones, y Pensiones y Jubilaciones	0.00	0.00	0.00	0.00	0.00	0.00
Ingresos Derivados de Financiamiento						
Ingresos Derivados de Financiamientos	0.00	0.00	0.00	0.00	0.00	0.00
Total	90,350,251.00	0.00	90,350,251.00	52,409,964.42	52,409,964.42	(37,940,286.58)
				Ingresos Excedentes		(37,940,286.58)

GOBIERNO CONSTITUCIONAL DEL ESTADO DE CHIAPAS
TALLERES GRAFICOS DE CHIAPAS
ESTADO ANALÍTICO DEL EJERCICIO DEL PRESUPUESTO DE EGRESOS CLASIFICACIÓN POR OBJETO DEL GASTO
(CAPÍTULO Y CONCEPTO)
 DEL 1 DE ENERO AL 31 DE DICIEMBRE DE 2022
 (Pesos)

RPA - 1

CONCEPTO	PRESUPUESTO DE EGRESOS					SUB EJERCICIO 6 = (3-4)
	APROBADO ANUAL	AMPLIACIONES / REDUCCIONES	MODIFICADO	DEVENGADO	PAGADO	
	1	2	3 = (1+2)	4	5	
TOTAL DEL GASTO	89 241 362	0	89 241 362	61 155 195	61 155 195	28 086 167
1000 SERVICIOS PERSONALES	17 278 626	0	17 278 626	16 816 820	16 816 820	461 806
1100 Remuneraciones al Personal de Carácter Permanente	17 278 626	0	17 278 626	16 816 820	16 816 820	461 806
1200 Remuneraciones al Personal de Carácter Transitorio	0	0	0	0	0	0
1300 Remuneraciones Adicionales y Especiales	0	0	0	0	0	0
1400 Seguridad Social	0	0	0	0	0	0
1500 Otras Prestaciones Sociales y Económicas	0	0	0	0	0	0
1600 Previsiones	0	0	0	0	0	0
1700 Pago de Estimulos a Servidores Públicos	0	0	0	0	0	0
2000 MATERIALES Y SUMINISTROS	16 707 428	0	16 707 428	1 651 801	1 651 801	15 055 627
2100 Materiales de Administración, Emisión de Documentos y Artículos Oficiales	16 707 428	0	16 707 428	1 651 801	1 651 801	15 055 627
2200 Alimentos y Utensilios	0	0	0	0	0	0
2300 Materias Primas y Materiales de Producción y Comercialización	0	0	0	0	0	0
2400 Materiales y Artículos de Construcción y de Reparación	0	0	0	0	0	0
2500 Productos Químicos, Farmacéuticos y de Laboratorio	0	0	0	0	0	0
2600 Combustibles, Lubricantes y Aditivos	0	0	0	0	0	0
2700 Vestuario, Blancos, Prendas de Protección y Artículos Deportivos	0	0	0	0	0	0
2800 Materiales y Suministros para Seguridad	0	0	0	0	0	0
2900 Herramientas, Refacciones y Accesorios Menores	0	0	0	0	0	0
3000 SERVICIOS GENERALES	54 335 268	0	54 335 268	42 686 574	42 686 574	11 648 694
3100 Servicios Básicos	49 035 937	(2 200 000)	46 835 937	36 750 810	36 750 810	10 085 127
3200 Servicios de Arrendamiento	0	0	0	0	0	0
3300 Servicios Profesionales, Científicos, Técnicos y Otros	0	0	0	0	0	0
3400 Servicios Financieros, Bancarios y Comerciales	0	0	0	0	0	0
3500 Servicios de Instalación, Reparación, Mantenimiento y Conservación	0	0	0	0	0	0
3600 Servicios de Comunicación, Social y Publicidad	0	0	0	0	0	0
3700 Servicios de Traslado y Viáticos	0	0	0	0	0	0
3800 Servicios Oficiales	0	0	0	0	0	0
3900 Otros Servicios Generales	5 299 331	2 200 000	7 499 331	5 935 764	5 935 764	1 563 567
4000 TRANSFERENCIAS, ASIGNACIONES, SUBSIDIOS Y OTRAS AYUDAS	0	0	0	0	0	0
4100 Transferencias Internas y Asignaciones al Sector Público	0	0	0	0	0	0
4200 Transferencias al Resto del Sector Público	0	0	0	0	0	0
4300 Subsidios y Subvenciones	0	0	0	0	0	0
4400 Ayudas Sociales	0	0	0	0	0	0
4500 Pensiones y Jubilaciones	0	0	0	0	0	0
4600 Transferencias a Fideicomisos, Mandatos y Otros Análogos	0	0	0	0	0	0
4700 Transferencias a la Seguridad Social	0	0	0	0	0	0
4800 Donativos	0	0	0	0	0	0
4900 Transferencias al Exterior	0	0	0	0	0	0
5000 BIENES MUEBLES, INMUEBLES E INTANGIBLES	920 040	0	920 040	0	0	920 040
5100 Mobiliario y Equipo de Administración	0	0	0	0	0	0
5200 Mobiliario y Equipo Educativo y Recreativo	0	0	0	0	0	0
5300 Equipo e Instrumental Médico y de Laboratorio	0	0	0	0	0	0
5400 Vehículos y Equipo de Transporte	920 040	0	920 040	0	0	920 040
5500 Equipo de Defensa y Seguridad	0	0	0	0	0	0
5600 Maquinaria, Otros Equipos y Herramientas	0	0	0	0	0	0
5700 Activos Biológicos	0	0	0	0	0	0
5800 Bienes Inmuebles	0	0	0	0	0	0
5900 Activos Intangibles	0	0	0	0	0	0
6000 INVERSIÓN PÚBLICA	0	0	0	0	0	0
6100 Obra Pública en Bienes de Dominio Público	0	0	0	0	0	0
6200 Obra Pública en Bienes Propios	0	0	0	0	0	0
6300 Proyectos Productivos y Acciones de Fomento	0	0	0	0	0	0
7000 INVERSIONES FINANCIERAS Y OTRAS PROVISIONES	0	0	0	0	0	0
7100 Inversiones para el Fomento de Actividades Productivas	0	0	0	0	0	0
7200 Acciones y Participaciones de Capital	0	0	0	0	0	0
7300 Compra de Títulos y Valores	0	0	0	0	0	0
7400 Concesión de Préstamos	0	0	0	0	0	0
7500 Inversiones en Fideicomisos, Mandatos y Otros Análogos	0	0	0	0	0	0

GOBIERNO CONSTITUCIONAL DEL ESTADO DE CHIAPAS
TALLERES GRAFICOS DE CHIAPAS
ESTADO ANALÍTICO DEL EJERCICIO DEL PRESUPUESTO DE EGRESOS CLASIFICACIÓN POR OBJETO DEL GASTO
(CAPÍTULO Y CONCEPTO)

DEL 1 DE ENERO AL 31 DE DICIEMBRE DE 2022
(Pesos)

RPA - 1

CONCEPTO	PRESUPUESTO DE EGRESOS					SUB EJERCICIO 6 = (3-4)
	APROBADO ANUAL	AMPLIACIONES / REDUCCIONES	MODIFICADO	DEVENGADO	PAGADO	
	1	2	3 = (1+2)	4	5	
7600 Otras Inversiones Financieras	0	0	0	0	0	0
7900 Provisiones para Contingencias y Otras Erogaciones Especiales	0	0	0	0	0	0
8000 PARTICIPACIONES Y APORTACIONES	0	0	0	0	0	0
8100 Participaciones	0	0	0	0	0	0
8300 Aportaciones	0	0	0	0	0	0
8500 Convenios	0	0	0	0	0	0
9000 DEUDA PÚBLICA	0	0	0	0	0	0
9100 Amortización de la Deuda Pública	0	0	0	0	0	0
9200 Intereses de la Deuda Pública	0	0	0	0	0	0
9300 Comisiones de la Deuda Pública	0	0	0	0	0	0
9400 Gastos de la Deuda Pública	0	0	0	0	0	0
9500 Costo por Coberturas	0	0	0	0	0	0
9600 Apoyos Financieros	0	0	0	0	0	0
9900 Adeudos de Ejercicios Fiscales Anteriores (ADEFAS)	0	0	0	0	0	0

GOBIERNO CONSTITUCIONAL DEL ESTADO DE CHIAPAS
TALLERES GRAFICOS DE CHIAPAS
ESTADO ANALÍTICO DEL EJERCICIO DEL PRESUPUESTO DE EGRESOS CLASIFICACIÓN ECONÓMICA POR TIPO DE GASTO
 DEL 1 DE ENERO AL 31 DE DICIEMBRE DE 2022
 (Pesos)

RPA - 2

CONCEPTO	PRESUPUESTO DE EGRESOS					SUB EJERCICIO 6 = (3-4)
	APROBADO ANUAL	AMPLIACIONES / REDUCCIONES	MODIFICADO	DEVENGADO	PAGADO	
	1	2	3 = (1+2)	4	5	
TOTAL DEL GASTO	89 241 362	0	89 241 362	61 155 195	61 155 195	28 086 167
GASTO CORRIENTE	89 241 362	0	89 241 362	61 155 195	61 155 195	28 086 167
GASTOS DE CAPITAL	0	0	0	0	0	0
AMORTIZACIÓN DE LA DEUDA Y DISMINUCIÓN DE PASIVOS	0	0	0	0	0	0
PENSIONES Y JUBILADOS	0	0	0	0	0	0
PARTICIPACIONES	0	0	0	0	0	0

GOBIERNO CONSTITUCIONAL DEL ESTADO DE CHIAPAS
TALLERES GRAFICOS DE CHIAPAS
ESTADO ANALÍTICO DEL EJERCICIO DEL PRESUPUESTO DE EGRESOS CLASIFICACIÓN ADMINISTRATIVA/ORGANISMO
DEL 1 DE ENERO AL 31 DE DICIEMBRE DE 2022
(Pesos)

RPA - 3

CONCEPTO	PRESUPUESTO DE EGRESOS					SUBEJERCICIO 6 = (3-4)
	APROBADO	AMPLIACIONES / REDUCCIONES	MODIFICADO	DEVENGADO	PAGADO	
	1	2	3 = (1+2)	4	5	
TOTAL DEL GASTO	178 482 724	0	178 482 724	122 310 390	122 310 390	56 172 334
ENTIDADES PARAESTATALES EMPRESARIALES NO FINANCIERA CON PARTICIPACION ESTATAL MAYORITARIA	89 241 362	0	89 241 362	61 155 195	61 155 195	28 086 167
TALLERES GRAFICOS DE CHIAPAS	89 241 362	0	89 241 362	61 155 195	61 155 195	28 086 167

GOBIERNO CONSTITUCIONAL DEL ESTADO DE CHIAPAS
TALLERES GRAFICOS DE CHIAPAS
ESTADO ANALÍTICO DEL EJERCICIO DEL PRESUPUESTO DE EGRESOS CLASIFICACIÓN ADMINISTRATIVA (POR PODERES)
DEL 1 DE ENERO AL 31 DE DICIEMBRE DE 2022
 (Pesos)

RPA - 4

CONCEPTO	PRESUPUESTO DE EGRESOS					SUB EJERCICIO
	APROBADO	AMPLIACIONES / REDUCCIONES	MODIFICADO	DEVENGADO	PAGADO	
	1	2	3 = (1+2)	4	5	

TOTAL DEL GASTO

PODER EJECUTIVO
 PODER LEGISLATIVO
 PODER JUDICIAL
 ÓRGANOS AUTÓNOMOS

NO APLICA

GOBIERNO CONSTITUCIONAL DEL ESTADO DE CHIAPAS
TALLERES GRAFICOS DE CHIAPAS
ESTADO ANALÍTICO DEL EJERCICIO DEL PRESUPUESTO DE EGRESOS CLASIFICACIÓN ADMINISTRATIVA (SECTOR PARAESTATAL)
 DEL 1 DE ENERO AL 31 DE DICIEMBRE DE 2022

(Pesos)

RPA - 5

CONCEPTO	PRESUPUESTO DE EGRESOS					SUB EJERCICIO
	APROBADO	AMPLIACIONES / REDUCCIONES	MODIFICADO	DEVENGADO	PAGADO	
	1	2	3 = (1+2)	4	5	
TOTAL DEL GASTO	89 241 362	0	89 241 362	61 155 195	61 155 195	28 086 167
ENTIDADES PARAESTATALES Y FIDEICOMISOS NO EMPRESARIALES Y NO FINANCIEROS	0	0	0	0	0	0
INSTITUCIONES PÚBLICAS DE SEGURIDAD SOCIAL	0	0	0	0	0	0
ENTIDADES PARAESTATALES EMPRESARIALES NO FINANCIERA CON PARTICIPACION ESTATAL MAYORITARIA	89 241 362	0	89 241 362	61 155 195	61 155 195	28 086 167
FIDEICOMISOS EMPRESARIALES NO FINANCIEROS CON PARTICIPACIÓN ESTATAL MAYORITARIA	0	0	0	0	0	0
ENTIDADES PARAESTATALES EMPRESARIALES FINANCIERAS MONETARIAS CON PARTICIPACIÓN ESTATAL	0	0	0	0	0	0
ENTIDADES PARAESTATALES EMPRESARIALES FINANCIERAS NO MONETARIAS CON PARTICIPACIÓN	0	0	0	0	0	0
FIDEICOMISOS FINANCIEROS PÚBLICOS CON PARTICIPACIÓN ESTATAL MAYORITARIA	0	0	0	0	0	0

GOBIERNO CONSTITUCIONAL DEL ESTADO DE CHIAPAS
TALLERES GRAFICOS DE CHIAPAS
ESTADO ANALÍTICO DEL EJERCICIO DEL PRESUPUESTO DE EGRESOS CLASIFICACIÓN FUNCIONAL (FINALIDAD y FUNCIÓN)
DEL 1 DE ENERO AL 31 DE DICIEMBRE DE 2022
(Pesos)

RPA - 6

CONCEPTO	PRESUPUESTO DE EGRESOS					SUB EJERCICIO 6 = (3-4)
	APROBADO ANUAL	AMPLIACIONES / REDUCCIONES	MODIFICADO	DEVENGADO	PAGADO	
	1	2	3 = (1+2)	4	5	
TOTAL DEL GASTO	89 241 362	0	89 241 362	61 155 195	61 155 195	28 086 167
1 GOBIERNO	0	0	0	0	0	0
1.1 Legislación	0	0	0	0	0	0
1.2 Justicia	0	0	0	0	0	0
1.3 Coordinación de la Política de Gobierno	0	0	0	0	0	0
1.4 Relaciones Exteriores	0	0	0	0	0	0
1.5 Asuntos Financieros y Hacendarios	0	0	0	0	0	0
Seguridad Nacional	0	0	0	0	0	0
1.7 Asuntos de Orden Publico y de Seguridad Interior	0	0	0	0	0	0
1.8 Otros Servicios Generales	0	0	0	0	0	0
2 DESARROLLO SOCIAL	0	0	0	0	0	0
2.1 Protección Ambiental	0	0	0	0	0	0
2.2 Vivienda y Servicios a la Comunidad	0	0	0	0	0	0
2.3 Salud	0	0	0	0	0	0
2.4 Recreación, Cultura y Otras Manifestaciones Sociales	0	0	0	0	0	0
2.5 Educación	0	0	0	0	0	0
2.6 Protección Social	0	0	0	0	0	0
Otros Asuntos Sociales	0	0	0	0	0	0
3 DESARROLLO ECONÓMICO	89 241 362	0	89 241 362	61 155 195	61 155 195	28 086 167
3.1 Asuntos Económicos, Comerciales y Laborales en General	89 241 362	0	89 241 362	61 155 195	61 155 195	28 086 167
3.2 Agropecuaria, Silvicultura, Pesca y Caza	0	0	0	0	0	0
3.3 Combustibles y Energía	0	0	0	0	0	0
3.4 Minería, Manufacturas y Construcción	0	0	0	0	0	0
3.5 Transporte	0	0	0	0	0	0
3.6 Comunicaciones	0	0	0	0	0	0
3.7 Turismo	0	0	0	0	0	0
3.8 Ciencia, Tecnología e Innovación	0	0	0	0	0	0
3.9 Otras Industrias y Otros Asuntos Económicos	0	0	0	0	0	0
4 OTRAS NO CLASIFICADAS EN FUNCIONES ANTERIORES	0	0	0	0	0	0
4.1 Transacciones de la Deuda Pública/Costo Financiero de la Deuda	0	0	0	0	0	0
4.2 Transferencias, Participaciones y Aportaciones entre Diferentes Niveles v Ordenes de Gobierno	0	0	0	0	0	0
Sanearamiento del Sistema Financiero	0	0	0	0	0	0
4.4 Adeudos de Ejercicios Fiscales Anteriores (ADEFAS)	0	0	0	0	0	0



GOBIERNO CONSTITUCIONAL DEL ESTADO DE CHIAPAS
TALLERES GRÁFICOS DE CHIAPAS

SISTEMA CONTABLE 2022
ENDEUDAMIENTO NETO
DEL 1 DE ENERO AL 31 DE DICIEMBRE DE 2022

Página 1 de 1

Fecha: 31/12/2022

IDENTIFICACIÓN DE CRÉDITO O INSTRUMENTO	CONTRATACIÓN / COLOCACIÓN	AMORTIZACIÓN	ENDEUDAMIENTO NETO
CRÉDITOS BANCARIOS			

TOTAL CRÉDITOS BANCARIOS

OTROS INSTRUMENTOS DE DEUDA

NO APLICA

TOTAL OTROS INSTRUMENTOS DE DEUDA
TOTAL



GOBIERNO CONSTITUCIONAL DEL ESTADO DE CHIAPAS
TALLERES GRÁFICOS DE CHIAPAS

SISTEMA CONTABLE 2022
INTERESES DE LA DEUDA
DEL 1 DE ENERO AL 31 DE DICIEMBRE DE 2022

Página 1 de 1
31/12/2022

Fecha:

IDENTIFICACIÓN DE CRÉDITO O INSTRUMENTO	DEVENGADO	PAGADO
CRÉDITOS BANCARIOS		

TOTAL DE INTERESES DE CRÉDITOS BANCARIOS

OTROS INSTRUMENTOS DE DEUDA

TOTAL DE INTERESES DE OTROS INSTRUMENTOS DE DEUDA

TOTAL

NO APLICA



GOBIERNO CONSTITUCIONAL DEL ESTADO DE CHIAPAS
TALLERES GRAFICOS DE CHIAPAS

PROGRAMAS Y PROYECTOS DE INVERSIÓN
DEL 1 DE ENERO AL 31 DE DICIEMBRE DE 2022

FF	RAMO	PF	PROYECTO ESTRATÉGICO	MUNICIPIO / COBERTURA	PRESUPUESTO DE EGRESOS				AVANCE % DEVENGADO/ MODIFICADO
					APROBADO	MODIFICADO	DEVENGADO	PAGADO	

NO APLICA

INDICADORES DE RESULTADOS

Ente Público: [Talleres Gráficos de Chiapas](#)

Página 1 de 1

SUBFUNCIÓN / TIPO DE PROYECTO	UNIDAD DE MEDIDA	METAS				PRESUPUESTO APROBADO (PESOS)	PRESUPUESTO MODIFICADO (PESOS)	PRESUPUESTO DEVENGADO (PESOS)	BENEFICIARIOS				
		PROGRAM. ANUAL	MODIF. ANUAL	ALCANZ. AL PERIODO	% CUMPLIM./MODIF.				MUNICIPIO	LOCALIDAD	MUJER	HOMBRE	PERSONA
ASUNTOS ECONOMICOS, COMERCIALES Y LABORALES EN GENERAL													
ASUNTOS ECONOMICOS Y COMERCIALES EN GENERAL						90 350 251.00	90 350 251.00	61 155 195.09					
PROYECTOS DE GASTO CORRIENTE:													
IMPRESIONES REALIZADAS	Ordenes de Trabajo	1 250.00	1 250.00	1 686.00	134.88	90 350 251.00	90 350 251.00	61 155 195.09	Cobertura Estatal	Cobertura Estatal	16	19	35



GOBIERNO CONSTITUCIONAL DEL ESTADO DE CHIAPAS
TALLERES GRÁFICOS DE CHIAPAS

SISTEMA CONTABLE 2022
INDICADORES DE POSTURA FISCAL
DEL 1 DE ENERO AL 31 DE DICIEMBRE DE 2022

Fecha: Página 1 de 1
31/12/2022

CONCEPTO	ESTIMADO	DEVENGADO	PAGADO
I. Ingresos Presupuestarios	90,350,251.00	52,409,964.42	52,409,964.42
Ingresos del Gobierno de la Entidad Federativa			
Ingresos del Sector Paraestatal	90,350,251.00	52,409,964.42	52,409,964.42
II. Egresos Presupuestarios	89,241,362.00	61,155,195.09	61,155,195.09
Egresos del Gobierno de la Entidad Federativa			
Egresos del Sector Paraestatal	89,241,362.00	61,155,195.09	61,155,195.09
III. Balance Presupuestario (Superávit o Déficit) (III = I - II)	1,108,889.00	(8,745,230.67)	(8,745,230.67)

CONCEPTO	ESTIMADO	DEVENGADO	PAGADO
III. Balance Presupuestario (Superávit o Déficit)	1,108,889.00	(8,745,230.67)	(8,745,230.67)
IV. Intereses, Comisiones y Gastos de la Deuda			
V. Balance Primario (Superávit o Déficit) (V = III - IV)	1,108,889.00	(8,745,230.67)	(8,745,230.67)

CONCEPTO	ESTIMADO	DEVENGADO	PAGADO
----------	----------	-----------	--------

A. Financiamiento

B. Amortización de la Deuda

C. Endeudamiento o Desendeudamiento (C= A - B)



GOBIERNO CONSTITUCIONAL DEL ESTADO DE CHIAPAS
TALLERES GRAFICOS DE CHIAPAS

SISTEMA CONTABLE 2022
RELACIÓN DE CUENTAS BANCARIAS PRODUCTIVAS ESPECÍFICAS
DEL 1 DE ENERO AL 31 DE DICIEMBRE DE 2022

Página 1 de 1

Fecha: 31/12/2022

FONDO, PROGRAMA O CONVENIO	DATOS DE LA CUENTA BANCARIA		
	INSTITUCIÓN BANCARIA	NÚMERO DE CUENTA	TIPO DE CUENTA

NO APLICA



GOBIERNO CONSTITUCIONAL DEL ESTADO DE CHIAPAS
TALLERES GRÁFICOS DE CHIAPAS

SISTEMA CONTABLE 2022
RELACIÓN DE ESQUEMAS BURSÁTILES Y DE COBERTURAS FINANCIERAS
DEL 1 DE ENERO AL 31 DE DICIEMBRE DE 2022

Página 1 de 1
Fecha: 31/12/2022

RELACIÓN DE ESQUEMAS BURSÁTILES Y DE COBERTURAS FINANCIERAS

NO APLICA

GOBIERNO CONSTITUCIONAL DEL ESTADO DE CHIAPAS
TALLERES GRAFICOS DE CHIAPAS
FORMATO DEL EJERCICIO Y DESTINO DE GASTO FEDERALIZADO Y REINTEGROS
DEL 1 DE ENERO AL 31 DE DICIEMBRE DE 2022

PROGRAMA O FONDO	DESTINO DE LOS RECURSOS	EJERCICIO		REINTEGRO
		DEVENGADO	PAGADO	

NO APLICA

Concepto	31 de Diciembre de 2022	31 de diciembre de 2021	Concepto	31 de Diciembre de 2022	31 de diciembre de 2021
ACTIVO			PASIVO		
Activo Circulante			Activo Circulante		
Efectivo y Equivalentes	2,032,215.14	86,597.38	Cuentas por Pagar a Corto Plazo	11,991,157.50	26,000,541.48
Efectivo	0.00	0.00	Servicios Personales por Pagar a Corto Plazo	0.00	0.00
Bancos/Tesorería	0.00	0.00	Proveedores por Pagar a Corto Plazo	28,575.05	0.00
Bancos/Dependencias y Otros	2,022,812.85	77,195.09	Contratistas por Obras Públicas por Pagar a Corto Plazo	0.00	0.00
Inversiones Temporales (hasta 3 meses)	0.00	0.00	Participaciones y Aportaciones por Pagar a Corto Plazo	0.00	0.00
Fondos con Afectación Específica	0.00	0.00	Transferencias Otorgadas por Pagar a Corto Plazo	0.00	0.00
Depósitos de Fondos de Terceros en Garantía y/o Administración	9,402.29	9,402.29	Intereses, Comisiones y Otros Gastos de la Deuda Pública por Pagar a Co	0.00	0.00
Otros Efectivos y Equivalentes	0.00	0.00	Retenciones y Contribuciones por Pagar a Corto Plazo	6,814,607.74	9,228,770.97
Derechos a Recibir Efectivo o Equivalentes	7,261,971.25	13,468,691.89	Devoluciones de la Ley de Ingresos por Pagar a Corto Plazo	0.00	0.00
Inversiones Financieras de Corto Plazo	0.00	0.00	Otras Cuentas por Pagar a Corto Plazo	5,147,974.71	16,771,770.51
Cuentas por Cobrar a Corto Plazo	963,824.85	2,830,602.05	Documentos por Pagar a Corto Plazo	0.00	0.00
Deudores Diversos por Cobrar a Corto Plazo	0.00	0.00	Documentos Comerciales por Pagar a Corto Plazo	0.00	0.00
Ingresos por Recuperar a Corto Plazo	0.00	0.00	Documentos con Contratistas por Obras Públicas por Pagar a Corto Plazo	0.00	0.00
Deudores por Anticipos de la Tesorería a Corto Plazo	0.00	0.00	Otros Documentos por Pagar a Corto Plazo	0.00	0.00
Préstamos Otorgados a Corto Plazo	0.00	0.00	Porción a Corto Plazo de la Deuda Pública a Largo Plazo	0.00	0.00
Otros Derechos a Recibir Efectivo o Equivalentes a Corto Plazo	6,298,146.40	10,638,089.84	Porción a Corto Plazo de la Deuda Pública	0.00	0.00
Derechos a Recibir Bienes o Servicios	30,729.23	499.00	Porción a Corto Plazo de Arrendamiento Financiero	0.00	0.00
Anticipo a Proveedores por Adquisición de Bienes y Prestación de Serv. a	30,729.23	499.00	Títulos y Valores a Corto Plazo	0.00	0.00
Anticipo a Proveedores por Adquisición de Bienes Inmuebles y Muebles a	0.00	0.00	Pasivos Diferidos a Corto Plazo	0.00	0.00
Anticipo a Proveedores por Adquisición de Bienes Intangibles a Corto Plaz	0.00	0.00	Ingresos Cobrados por Adelantado a Corto Plazo	0.00	0.00
Anticipo a Contratistas por Obras Públicas a Corto Plazo	0.00	0.00	Intereses Cobrados por Adelantado a Corto Plazo	0.00	0.00
Otros Derechos a Recibir Bienes o Servicios a Corto Plazo	0.00	0.00	Otros Pasivos Diferidos a Corto Plazo	0.00	0.00
Inventarios	1,153,428.93	1,153,428.93	Fondos y Bienes de Terceros en Garantía y/o Administración a Corto	0.00	0.00
Inventario de Mercancías para Venta	0.00	0.00	Fondos en Garantía a Corto Plazo	0.00	0.00
Inventario de Mercancías Terminadas	0.00	0.00	Fondos en Administración a Corto Plazo	0.00	0.00
Inventario de Mercancías en Proceso de Elaboración	1,153,428.93	1,153,428.93	Fondos Contingentes a Corto Plazo	0.00	0.00
Inventario de Materias Primas, Materiales y Suministros para Producción	0.00	0.00	Fondos de Fideicomisos, mandatos y Contratos Análogos a Corto Plazo	0.00	0.00
Bienes en Tránsito	0.00	0.00	Otros Fondos de Terceros en Garantía y/o Administración a Corto Plazo	0.00	0.00
Almacenes	7,813,806.58	6,219,645.58	Valores y Bienes en Garantía a Corto Plazo	0.00	0.00
Estimación por Pérdida o Deterioro de Activos Circulantes	0.00	0.00	Provisiones a Corto Plazo	0.00	0.00
Estimaciones para cuentas incobrables por Derechos a Recibir Efectivo o l	0.00	0.00	Provisión para Demandas y Juicios a Corto Plazo	0.00	0.00
Estimación por Deterioro de Inventarios	0.00	0.00	Provisión para Contingencias a Corto Plazo	0.00	0.00
Otros Activos Circulantes	0.00	0.00	Otras Provisiones a Corto Plazo	0.00	0.00
Valores en Garantía	0.00	0.00	Otros Pasivos a Corto Plazo	0.00	0.00
Bienes en Garantía (excluye depósitos de fondos)	0.00	0.00	Ingresos por Clasificar	0.00	0.00
Bienes Derivados de Embargos, Decomisos, Aseguramientos y Dación en	0.00	0.00	Recaudación por Participar	0.00	0.00
Adquisición con Fondos de Terceros	0.00	0.00	Otros Pasivos Circulantes	0.00	0.00
Total de Activos Circulantes	18,292,151.13	20,928,862.78	Total de Pasivos Circulantes	11,991,157.50	26,000,541.48
Activo No Circulante			Activo No Circulante		
Inversiones Financieras a Largo Plazo	0.00	0.00	Cuentas por Pagar a Largo Plazo	6,712,767.72	28,728,454.80
Derechos a Recibir Efectivo o Equivalentes a Largo Plazo	34,195,821.84	77,106,434.28	Documentos por Pagar a Largo Plazo	0.00	0.00
Bienes Inmuebles, Infraestructura y Construcciones en Proceso	6,568,795.95	6,568,795.95	Deuda Pública a Largo Plazo	0.00	0.00
Bienes Muebles	25,386,860.84	25,376,247.44	Pasivos Diferidos a Largo Plazo	48,066,668.23	38,219,333.27
Activos Intangibles	0.00	0.00	Fondos y Bienes de Terceros en Garantía y/o Administración a Largo	0.00	0.00
Depreciación, Deterioro y Amortización Acumulada de Bienes	(9,708,775.65)	(9,708,775.65)	Provisiones a Largo Plazo	0.00	0.00
Activos Diferidos	0.00	0.00			
Estimación por Pérdida o Deterioro de Activos no Circulantes	0.00	0.00	Total de Pasivos No Circulantes	54,779,435.95	66,947,788.07
Otros Activos no Circulantes	0.00	0.00			
Total de Activos No Circulantes	56,442,702.98	99,342,702.02	Total del Pasivo	66,770,593.45	92,948,329.55
			HACIENDA PÚBLICA/PATRIMONIO		
			Hacienda Pública/Patrimonio Contribuido	7,396,188.35	7,396,188.35
			Aportaciones	0.00	0.00
			Donaciones de Capital	7,396,188.35	7,396,188.35
			Actualización de la Hacienda Pública / Patrimonio	0.00	0.00
			Hacienda Pública/Patrimonio Generado	568,072.31	19,927,046.90
			Resultados del Ejercicio (Ahorro/Desahorro)	(8,745,230.67)	(35,956,347.17)
			Resultados de Ejercicios Anteriores	9,313,302.98	55,883,394.07
			Revalúos	0.00	0.00
			Reservas	0.00	0.00
			Rectificaciones de Resultados de Ejercicios Anteriores	0.00	0.00
			Exceso o Insuficiencia en la Actualización de la Hacienda Pública/Pat	0.00	0.00
			Resultado por Posición Monetaria	0.00	0.00
			Resultado por Tenencia de Activos no Monetarios	0.00	0.00
			Total Hacienda Pública/Patrimonio	7,964,260.66	27,323,235.25
Total del Activo	74,734,854.11	120,271,564.80	Total del Pasivo y Hacienda Pública/Patrimonio	74,734,854.11	120,271,564.80



GOBIERNO CONSTITUCIONAL DEL ESTADO DE CHIAPAS
TALLERES GRÁFICOS DE CHIAPAS
SISTEMA CONTABLE 2022
INFORME ANALÍTICO DE LA DEUDA PÚBLICA Y OTROS PASIVOS
DEL 1 DE ENERO AL 31 DE DICIEMBRE DE 2022

Página 1 de 1
31/12/2022

LDF - 2

Denominación de la Deuda Pública y Otros Pasivos	Saldo al 31 de diciembre de 2022	Disposiciones del Periodo	Amortizaciones del Periodo	Revaluaciones, Reclasificaciones y Otros Ajustes	Saldo Final del Periodo	Pago de Intereses del Periodo	Pago de Comisiones y demás costos asociados durante el Periodo
Deuda Pública	0.00	0.00	0.00	0.00	0.00	0.00	0.00
Corto Plazo	0.00	0.00	0.00	0.00	0.00	0.00	0.00
Instituciones de Crédito							
Títulos y Valores							
Arrendamientos Financieros							
Largo Plazo	0.00	0.00	0.00	0.00	0.00	0.00	0.00
Instituciones de Crédito							
Títulos y Valores							
Arrendamientos Financieros							
Otros Pasivos	92,948,329.55				66,770,593.45		
Total de la Deuda Pública y Otros Pasivos	92,948,329.55	0.00	0.00	0.00	66,770,593.45	0.00	0.00
Deuda Contingente (informativo)	0.00	0.00	0.00	0.00	0.00	0.00	0.00
Deuda Contingente 1							
Deuda Contingente 2							
Deuda Contingente XX							
Valor de Instrumentos Bono Cupón Cero (informativo)	0.00	0.00	0.00	0.00	0.00	0.00	0.00
Instrumento Bono Cupón Cero 1							
Instrumento Bono Cupón Cero 2							
Instrumento Bono Cupón Cero XX							

Obligaciones a Corto Plazo	Monto Contratado	Plazo Pactado	Tasa de Interés	Comisiones y Costos Relacionados	Tasa Efectiva
Obligaciones a Corto Plazo (Informativo)	0.00			0.00	
Crédito 1					
Crédito 2					
Crédito XX					



GOBIERNO CONSTITUCIONAL DEL ESTADO DE CHIAPAS
TALLERES GRÁFICOS DE CHIAPAS
SISTEMA CONTABLE 2022
INFORME ANALÍTICO DE OBLIGACIONES DIFERENTES DE FINANCIAMIENTOS
DEL 1 DE ENERO AL 31 DE DICIEMBRE DE 2022

DENOMINACIÓN DE LAS OBLIGACIONES DIFERENTES DE FINANCIAMIENTO	FECHA DEL CONTRATO	FECHA DE INICIO DE OPERACIÓN DEL PROYECTO	FECHA DE VENCIMIENTO	MONTO DE LA INVERSIÓN PACTADO	PLAZO PACTADO	MONTO PROMEDIO MENSUAL DEL PAGO DE LA CONTRAPRESTACIÓN	MONTO PROMEDIO MENSUAL DEL PAGO DE LA CONTRAPRESTACIÓN CORRESPONDIENTE AL PAGO DE INVERSIÓN	MONTO PAGADO DE LA INVERSIÓN AL 31 DE DICIEMBRE DE 2022	MONTO PAGADO DE LA INVERSIÓN ACTUALIZADO AL 31 DE DICIEMBRE DE 2022	SALDO PENDIENTE POR PAGAR DE LA INVERSIÓN AL 31 DE DICIEMBRE DE 2022
APP's				0.00		0.00	0.00	0.00	0.00	0.00
APP 1										
APP 2										
APP 3										
APP XX										
Otros Instrumentos				0.00		0.00	0.00	0.00	0.00	0.00
Otro Instrumento 1										
Otro Instrumento 2										
Otro Instrumento 3										
Otro Instrumento XX										
Total de Obligaciones Diferentes de Financiamiento				0.00		0.00	0.00	0.00	0.00	0.00

NO APLICA

SISTEMA CONTABLE 2022
 BALANCE PRESUPUESTARIO
 DEL 1 DE ENERO AL 31 DE DICIEMBRE DE 2022

 Fecha: 31/12/2022
 Página 1 de 1

LDF - 4

CONCEPTO	ESTIMADO/ APROBADO	DEVENGADO	RECAUDADO/ PAGADO
Ingresos Totales	90,350,251.00	52,409,964.42	52,409,964.42
Ingresos de Libre Disposición	90,350,251.00	52,409,964.42	52,409,964.42
Transferencias Federales Etiquetadas			
Financiamiento Neto			
Egresos Presupuestarios	89,241,362.00	61,155,195.09	61,155,195.09
Gasto No Etiquetado (sin incluir Amortización de la Deuda Pública)	89,241,362.00	61,155,195.09	61,155,195.09
Gasto Etiquetado (sin incluir Amortización de la Deuda Pública)			
Remanentes del Ejercicio Anterior	0.00	0.00	0.00
Remanentes de Ingresos de Libre Disposición aplicados en el periodo			
Remanentes de Transferencias Federales Etiquetadas aplicados en el periodo			
Balance Presupuestario	1,108,889.00	(8,745,230.67)	(8,745,230.67)
Balance Presupuestario sin Financiamiento Neto	1,108,889.00	(8,745,230.67)	(8,745,230.67)
Balance Presupuestario sin Financiamiento Neto y sin Remanentes del Ejercicio Anterior	1,108,889.00	(8,745,230.67)	(8,745,230.67)

CONCEPTO	APROBADO	DEVENGADO	PAGADO
Intereses, Comisiones y Gastos de la Deuda	0.00	0.00	0.00
Intereses, Comisiones y Gastos de la Deuda con Gasto No Etiquetado			
Intereses, Comisiones y Gastos de la Deuda con Gasto Etiquetado			
Balance Primario	1,108,889.00	(8,745,230.67)	(8,745,230.67)

CONCEPTO	ESTIMADO/ APROBADO	DEVENGADO	RECAUDADO/ PAGADO
Financiamiento	0.00	0.00	0.00
Financiamiento con Fuente de Pago de Ingresos de Libre Disposición			
Financiamiento con Fuente de Pago de Transferencias Federales Etiquetadas			
Amortización de la Deuda	0.00	0.00	0.00
Amortización de la Deuda Pública con Gasto No Etiquetado			
Amortización de la Deuda Pública con Gasto Etiquetado			
Financiamiento Neto	0.00	0.00	0.00

CONCEPTO	ESTIMADO/ APROBADO	DEVENGADO	RECAUDADO/ PAGADO
Ingresos de Libre Disposición	90,350,251.00	52,409,964.42	52,409,964.42
Financiamiento Neto con Fuente de Pago de Ingresos de Libre Disposición	0.00	0.00	0.00
Financiamiento con Fuente de Pago de Ingresos de Libre Disposición			
Amortización de la Deuda Pública con Gasto No Etiquetado			
Gasto No Etiquetado (sin incluir Amortización de la Deuda Pública)	89,241,362.00	61,155,195.09	61,155,195.09
Remanentes de Ingresos de Libre Disposición aplicados en el periodo	0.00	0.00	0.00
Balance Presupuestario de Recursos Disponibles	1,108,889.00	(8,745,230.67)	(8,745,230.67)
Balance Presupuestario de Recursos Disponibles sin Financiamiento Neto	1,108,889.00	(8,745,230.67)	(8,745,230.67)

CONCEPTO	ESTIMADO/ APROBADO	DEVENGADO	RECAUDADO/ PAGADO
Transferencias Federales Etiquetadas	0.00	0.00	0.00
Financiamiento Neto con Fuente de Pago de Transferencias Federales Etiquetadas	0.00	0.00	0.00
Financiamiento con Fuente de Pago de Transferencias Federales Etiquetadas			
Amortización de la Deuda Pública con Gasto Etiquetado			
Gasto Etiquetado (sin incluir Amortización de la Deuda Pública)	0.00	0.00	0.00
Remanentes de Transferencias Federales Etiquetadas aplicados en el periodo	0.00	0.00	0.00
Balance Presupuestario de Recursos Etiquetados	0.00	0.00	0.00
Balance Presupuestario de Recursos Etiquetados sin Financiamiento Neto	0.00	0.00	0.00

GOBIERNO CONSTITUCIONAL DEL ESTADO DE CHIAPAS
TALLERES GRAFICOS DE CHIAPAS
ESTADO ANALÍTICO DEL EJERCICIO DE PRESUPUESTO DE EGRESOS DETALLADO CONSOLIDADO
CLASIFICACIÓN POR OBJETO DEL GASTO (CAPÍTULO Y CONCEPTO)
 DEL 1 DE ENERO AL 31 DE DICIEMBRE DE 2022

LDF-6a

CONCEPTO	EGRESOS					SUB EJERCICIO
	APROBADO	AMPLIACIONES / REDUCCIONES	MODIFICADO	DEVENGADO	PAGADO	
I. Gasto No Etiquetado	89 241 362	0	89 241 362	61 155 195	61 155 195	28 086 167
A. Servicios Personales	17 278 626	0	17 278 626	16 816 820	16 816 820	461 806
a1) Remuneraciones al Personal de Carácter Permanente	17 278 626	0	17 278 626	16 816 820	16 816 820	461 806
a2) Remuneraciones al Personal de Carácter Transitorio	0	0	0	0	0	0
a3) Remuneraciones Adicionales y Especiales	0	0	0	0	0	0
a4) Seguridad Social	0	0	0	0	0	0
a5) Otras Prestaciones Sociales y Económicas	0	0	0	0	0	0
a6) Previsiones	0	0	0	0	0	0
a7) Pago de Estímulos a Servidores Públicos	0	0	0	0	0	0
B. Materiales y Suministros	16 707 428	0	16 707 428	1 651 801	1 651 801	15 055 627
b1) Materiales de Administración, Emisión de Documentos y Artículos Oficiales	16 707 428	0	16 707 428	1 651 801	1 651 801	15 055 627
b2) Alimentos y Utensilios	0	0	0	0	0	0
b3) Materias Primas y Materiales de Producción y Comercialización	0	0	0	0	0	0
b4) Materiales y Artículos de Construcción y de Reparación	0	0	0	0	0	0
b5) Productos Químicos, Farmacéuticos y de Laboratorio	0	0	0	0	0	0
b6) Combustibles, Lubricantes y Aditivos	0	0	0	0	0	0
b7) Vestuario, Blancos, Prendas de Protección y Artículos Deportivos	0	0	0	0	0	0
b8) Materiales y Suministros para Seguridad	0	0	0	0	0	0
b9) Herramientas, Refacciones y Accesorios Menores	0	0	0	0	0	0
C. Servicios Generales	54 335 268	0	54 335 268	42 686 574	42 686 574	11 648 694
c1) Servicios Básicos	49 035 937	(2 200 000)	46 835 937	36 750 810	36 750 810	10 085 127
c2) Servicios de Arrendamiento	0	0	0	0	0	0
c3) Servicios Profesionales, Científicos, Técnicos y Otros Servicios	0	0	0	0	0	0
c4) Servicios Financieros, Bancarios y Comerciales	0	0	0	0	0	0
c5) Servicios de Instalación, Reparación, Mantenimiento y Conservación	0	0	0	0	0	0
c6) Servicios de Comunicación Social y Publicidad	0	0	0	0	0	0
c7) Servicios de Traslado y Viáticos	0	0	0	0	0	0
c8) Servicios Oficiales	0	0	0	0	0	0
c9) Otros Servicios Generales	5 299 331	2 200 000	7 499 331	5 935 764	5 935 764	1 563 567
D. Transferencias, Asignaciones, Subsidios y Otras Ayudas	0	0	0	0	0	0
d1) Transferencias Internas y Asignaciones al Sector Público	0	0	0	0	0	0
d2) Transferencias al Resto del Sector Público	0	0	0	0	0	0
d3) Subsidios y Subvenciones	0	0	0	0	0	0
d4) Ayudas Sociales	0	0	0	0	0	0
d5) Pensiones y Jubilaciones	0	0	0	0	0	0
d6) Transferencias a Fideicomisos, Mandatos y Otros Análogos	0	0	0	0	0	0
d7) Transferencias a la Seguridad Social	0	0	0	0	0	0
d8) Donativos	0	0	0	0	0	0
d9) Transferencias al Exterior	0	0	0	0	0	0
E. Bienes Muebles, Inmuebles e Intangibles	920 040	0	920 040	0	0	920 040
e1) Mobiliario y Equipo de Administración	0	0	0	0	0	0
e2) Mobiliario y Equipo Educativo y Recreativo	0	0	0	0	0	0
e3) Equipo e Instrumental Médico y de Laboratorio	0	0	0	0	0	0
e4) Vehículos y Equipo de Transporte	920 040	0	920 040	0	0	920 040
e5) Equipo de Defensa y Seguridad	0	0	0	0	0	0
e6) Maquinaria, Otros Equipos y Herramientas	0	0	0	0	0	0
e7) Activos Biológicos	0	0	0	0	0	0
e8) Bienes Inmuebles	0	0	0	0	0	0
e9) Activos Intangibles	0	0	0	0	0	0
F. Inversión Pública	0	0	0	0	0	0
f1) Obra Pública en Bienes de Dominio Público	0	0	0	0	0	0
f2) Obra Pública en Bienes Propios	0	0	0	0	0	0
f3) Proyectos Productivos y Acciones de Fomento	0	0	0	0	0	0
G. Inversiones Financieras y Otras Provisiones	0	0	0	0	0	0
g1) Inversiones para el Fomento de Actividades Productivas	0	0	0	0	0	0
g2) Acciones y Participaciones de Capital	0	0	0	0	0	0
g3) Compra de Títulos y Valores	0	0	0	0	0	0
g4) Concesión de Préstamos	0	0	0	0	0	0
g5) Inversiones en Fideicomisos, Mandatos y Otros Análogos	0	0	0	0	0	0
Fideicomiso de Desastres Naturales	0	0	0	0	0	0
g6) Otras Inversiones Financieras	0	0	0	0	0	0
g7) Provisiones para Contingencias y Otras Erogaciones Especiales	0	0	0	0	0	0
H. Participaciones y Aportaciones	0	0	0	0	0	0
h1) Participaciones	0	0	0	0	0	0
h2) Aportaciones	0	0	0	0	0	0
h3) Convenios	0	0	0	0	0	0

GOBIERNO CONSTITUCIONAL DEL ESTADO DE CHIAPAS
TALLERES GRAFICOS DE CHIAPAS
ESTADO ANALÍTICO DEL EJERCICIO DE PRESUPUESTO DE EGRESOS DETALLADO CONSOLIDADO
CLASIFICACIÓN POR OBJETO DEL GASTO (CAPÍTULO Y CONCEPTO)
 DEL 1 DE ENERO AL 31 DE DICIEMBRE DE 2022
 (Pesos)

LDF-6a

CONCEPTO	EGRESOS					SUBEJERCICIO
	APROBADO	AMPLIACIONES / REDUCCIONES	MODIFICADO	DEVENGADO	PAGADO	
I. Deuda Pública	0	0	0	0	0	0
i1) Amortización de la Deuda Pública	0	0	0	0	0	0
i2) Intereses de la Deuda Pública	0	0	0	0	0	0
i3) Comisiones de la Deuda Pública	0	0	0	0	0	0
i4) Gastos de la Deuda Pública	0	0	0	0	0	0
i5) Costo por Coberturas	0	0	0	0	0	0
i6) Apoyos Financieros	0	0	0	0	0	0
i7) Adeudos de Ejercicios Fiscales Anteriores (ADEFAS)	0	0	0	0	0	0
II. Gasto Etiquetado	0	0	0	0	0	0
A. Servicios Personales	0	0	0	0	0	0
a1) Remuneraciones al Personal de Carácter Permanente	0	0	0	0	0	0
a2) Remuneraciones al Personal de Carácter Transitorio	0	0	0	0	0	0
a3) Remuneraciones Adicionales y Especiales	0	0	0	0	0	0
a4) Seguridad Social	0	0	0	0	0	0
a5) Otras Prestaciones Sociales y Económicas	0	0	0	0	0	0
a6) Previsiones	0	0	0	0	0	0
a7) Pago de Estímulos a Servidores Públicos	0	0	0	0	0	0
B. Materiales y Suministros	0	0	0	0	0	0
b1) Materiales de Administración, Emisión de Documentos y Artículos Oficiales	0	0	0	0	0	0
b2) Alimentos y Utensilios	0	0	0	0	0	0
b3) Materias Primas y Materiales de Producción y Comercialización	0	0	0	0	0	0
b4) Materiales y Artículos de Construcción y de Reparación	0	0	0	0	0	0
b5) Productos Químicos, Farmacéuticos y de Laboratorio	0	0	0	0	0	0
b6) Combustibles, Lubricantes y Aditivos	0	0	0	0	0	0
b7) Vestuario, Blancos, Prendas de Protección y Artículos Deportivos	0	0	0	0	0	0
b8) Materiales y Suministros para Seguridad	0	0	0	0	0	0
b9) Herramientas, Refacciones y Accesorios Menores	0	0	0	0	0	0
C. Servicios Generales	0	0	0	0	0	0
c1) Servicios Básicos	0	0	0	0	0	0
c2) Servicios de Arrendamiento	0	0	0	0	0	0
c3) Servicios Profesionales, Científicos, Técnicos y Otros Servicios	0	0	0	0	0	0
c4) Servicios Financieros, Bancarios y Comerciales	0	0	0	0	0	0
c5) Servicios de Instalación, Reparación, Mantenimiento y Conservación	0	0	0	0	0	0
c6) Servicios de Comunicación Social y Publicidad	0	0	0	0	0	0
c7) Servicios de Traslado y Viáticos	0	0	0	0	0	0
c8) Servicios Oficiales	0	0	0	0	0	0
c9) Otros Servicios Generales	0	0	0	0	0	0
D. Transferencias, Asignaciones, Subsidios y Otras Ayudas	0	0	0	0	0	0
d1) Transferencias Internas y Asignaciones al Sector Público	0	0	0	0	0	0
d2) Transferencias al Resto del Sector Público	0	0	0	0	0	0
d3) Subsidios y Subvenciones	0	0	0	0	0	0
d4) Ayudas Sociales	0	0	0	0	0	0
d5) Pensiones y Jubilaciones	0	0	0	0	0	0
d6) Transferencias a Fideicomisos, Mandatos y Otros Análogos	0	0	0	0	0	0
d7) Transferencias a la Seguridad Social	0	0	0	0	0	0
d8) Donativos	0	0	0	0	0	0
d9) Transferencias al Exterior	0	0	0	0	0	0
E. Bienes Muebles, Inmuebles e Intangibles	0	0	0	0	0	0
e1) Mobiliario y Equipo de Administración	0	0	0	0	0	0
e2) Mobiliario y Equipo Educativo y Recreativo	0	0	0	0	0	0
e3) Equipo e Instrumental Médico y de Laboratorio	0	0	0	0	0	0
e4) Vehículos y Equipo de Transporte	0	0	0	0	0	0
e5) Equipo de Defensa y Seguridad	0	0	0	0	0	0
e6) Maquinaria, Otros Equipos y Herramientas	0	0	0	0	0	0
e7) Activos Biológicos	0	0	0	0	0	0
e8) Bienes Inmuebles	0	0	0	0	0	0
e9) Activos Intangibles	0	0	0	0	0	0
F. Inversión Pública	0	0	0	0	0	0
f1) Obra Pública en Bienes de Dominio Público	0	0	0	0	0	0
f2) Obra Pública en Bienes Propios	0	0	0	0	0	0
f3) Proyectos Productivos y Acciones de Fomento	0	0	0	0	0	0

GOBIERNO CONSTITUCIONAL DEL ESTADO DE CHIAPAS
TALLERES GRAFICOS DE CHIAPAS
ESTADO ANALÍTICO DEL EJERCICIO DE PRESUPUESTO DE EGRESOS DETALLADO CONSOLIDADO
CLASIFICACIÓN POR OBJETO DEL GASTO (CAPÍTULO Y CONCEPTO)
 DEL 1 DE ENERO AL 31 DE DICIEMBRE DE 2022

LDF-6a

CONCEPTO	EGRESOS					SUBEJERCICIO
	APROBADO	AMPLIACIONES / REDUCCIONES	MODIFICADO	DEVENGADO	PAGADO	
G. Inversiones Financieras y Otras Provisiones	0	0	0	0	0	0
g1) Inversiones para el Fomento de Actividades Productivas	0	0	0	0	0	0
q2) Acciones y Participaciones de Capital	0	0	0	0	0	0
q3) Compra de Títulos y Valores	0	0	0	0	0	0
q4) Concesión de Préstamos	0	0	0	0	0	0
g5) Inversión en Fideicomisos, Mandatos y Otros Análogos	0	0	0	0	0	0
Fideicomiso de Desastres Naturales	0	0	0	0	0	0
g6) Otras Inversiones Financieras	0	0	0	0	0	0
g7) Provisiones para Contingencias y Otras erogaciones Especiales	0	0	0	0	0	0
H. Participaciones y Aportaciones	0	0	0	0	0	0
h1) Participaciones	0	0	0	0	0	0
h2) Aportaciones	0	0	0	0	0	0
h3) Convenios	0	0	0	0	0	0
I. Deuda Pública	0	0	0	0	0	0
i1) Amortización de la Deuda Pública	0	0	0	0	0	0
i2) Intereses de la Deuda Pública	0	0	0	0	0	0
i3) Comisiones de la Deuda Pública	0	0	0	0	0	0
i4) Gastos de la Deuda Pública	0	0	0	0	0	0
i5) Costo por Coberturas	0	0	0	0	0	0
i6) Apoyos Financieros	0	0	0	0	0	0
i7) Adeudos de Ejercicios Fiscales Anteriores (ADEFAS)	0	0	0	0	0	0
III. Total de Egresos	89 241 362	0	89 241 362	61 155 195	61 155 195	28 086 167

GOBIERNO CONSTITUCIONAL DEL ESTADO DE CHIAPAS
TALLERES GRAFICOS DE CHIAPAS
ESTADO ANALÍTICO DEL EJERCICIO DE PRESUPUESTO DE EGRESOS DETALLADO CONSOLIDADO
CLASIFICACIÓN ADMINISTRATIVA
 DEL 1 DE ENERO AL 31 DE DICIEMBRE DE 2022
 (Pesos)

LDF-6b

CONCEPTO	EGRESOS					SUBEJERCICIO
	APROBADO	AMPLIACIONES / REDUCCIONES	MODIFICADO	DEVENGADO	PAGADO	
I. Gasto No Etiquetado	89 241 362	0	89 241 362	61 155 195	61 155 195	28 086 167
Talleres Graficos de Chiapas	89 241 362	0	89 241 362	61 155 195	61 155 195	28 086 167
II. Gasto Etiquetado	0	0	0	0	0	0
Talleres Graficos de Chiapas	0	0	0	0	0	0
III. Total de Egresos	89 241 362	0	89 241 362	61 155 195	61 155 195	28 086 167

GOBIERNO CONSTITUCIONAL DEL ESTADO DE CHIAPAS
TALLERES GRAFICOS DE CHIAPAS
ESTADO ANALÍTICO DEL EJERCICIO DE PRESUPUESTO DE EGRESOS DETALLADO CONSOLIDADO
CLASIFICACIÓN FUNCIONAL (FINALIDAD Y FUNCIÓN)
 DEL 1 DE ENERO AL 31 DE DICIEMBRE DE 2022
 (Pesos)

LDF-6c

CONCEPTO	EGRESOS					SUBEJERCICIO
	APROBADO	AMPLIACIONES / REDUCCIONES	MODIFICADO	DEVENGADO	PAGADO	
I. Gasto No Etiquetado	89 241 362	0	89 241 362	61 155 195	61 155 195	28 086 167
A. Gobierno	0	0	0	0	0	0
a1) Legislación	0	0	0	0	0	0
a2) Justicia	0	0	0	0	0	0
a3) Coordinación de la Política de Gobierno	0	0	0	0	0	0
a4) Relaciones Exteriores	0	0	0	0	0	0
a5) Asuntos Financieros y Hacendarios	0	0	0	0	0	0
a6) Seguridad Nacional	0	0	0	0	0	0
a7) Asuntos de Orden Público y de Seguridad Interior	0	0	0	0	0	0
a8) Otros Servicios Generales	0	0	0	0	0	0
B. Desarrollo Social	0	0	0	0	0	0
b1) Protección Ambiental	0	0	0	0	0	0
b2) Vivienda y Servicios a la Comunidad	0	0	0	0	0	0
b3) Salud	0	0	0	0	0	0
b4) Recreación, Cultura y Otras Manifestaciones Sociales	0	0	0	0	0	0
b5) Educación	0	0	0	0	0	0
b6) Protección Social	0	0	0	0	0	0
b7) Otros Asuntos Sociales	0	0	0	0	0	0
C. Desarrollo Económico	89 241 362	0	89 241 362	61 155 195	61 155 195	28 086 167
c1) Asuntos Económicos, Comerciales y Laborales en General	89 241 362	0	89 241 362	61 155 195	61 155 195	28 086 167
c2) Agropecuaria, Silvicultura, Pesca y Caza	0	0	0	0	0	0
c3) Combustibles y Energía	0	0	0	0	0	0
c4) Minería, Manufacturas y Construcción	0	0	0	0	0	0
c5) Transporte	0	0	0	0	0	0
c6) Comunicaciones	0	0	0	0	0	0
c7) Turismo	0	0	0	0	0	0
c8) Ciencia, Tecnología e Innovación	0	0	0	0	0	0
c9) Otras Industrias y Otros Asuntos Económicos	0	0	0	0	0	0
D. Otras No Clasificadas en Funciones Anteriores	0	0	0	0	0	0
d1) Transacciones de la Deuda Pública/Costo Financiero de la Deuda	0	0	0	0	0	0
d2) Transferencias, Participaciones y Aportaciones entre Diferentes Niveles y Ordenes de	0	0	0	0	0	0
d3) Saneamiento del Sistema Financiero	0	0	0	0	0	0
d4) Adeudos de Ejercicios Fiscales Anteriores	0	0	0	0	0	0
II. Gasto Etiquetado	0	0	0	0	0	0
A. Gobierno	0	0	0	0	0	0
a1) Legislación	0	0	0	0	0	0
a2) Justicia	0	0	0	0	0	0
a3) Coordinación de la Política de Gobierno	0	0	0	0	0	0
a4) Relaciones Exteriores	0	0	0	0	0	0
a5) Asuntos Financieros y Hacendarios	0	0	0	0	0	0
a6) Seguridad Nacional	0	0	0	0	0	0
a7) Asuntos de Orden Público y de Seguridad Interior	0	0	0	0	0	0
a8) Otros Servicios Generales	0	0	0	0	0	0
B. Desarrollo Social	0	0	0	0	0	0
b1) Protección Ambiental	0	0	0	0	0	0
b2) Vivienda y Servicios a la Comunidad	0	0	0	0	0	0
b3) Salud	0	0	0	0	0	0
b4) Recreación, Cultura y Otras Manifestaciones Sociales	0	0	0	0	0	0
b5) Educación	0	0	0	0	0	0
b6) Protección Social	0	0	0	0	0	0
b7) Otros Asuntos Sociales	0	0	0	0	0	0
C. Desarrollo Económico	0	0	0	0	0	0
c1) Asuntos Económicos, Comerciales y Laborales en General	0	0	0	0	0	0
c2) Agropecuaria, Silvicultura, Pesca y Caza	0	0	0	0	0	0
c3) Combustibles y Energía	0	0	0	0	0	0
c4) Minería, Manufacturas y Construcción	0	0	0	0	0	0
c5) Transporte	0	0	0	0	0	0
c6) Comunicaciones	0	0	0	0	0	0
c7) Turismo	0	0	0	0	0	0
c8) Ciencia, Tecnología e Innovación	0	0	0	0	0	0
c9) Otras Industrias y Otros Asuntos Económicos	0	0	0	0	0	0
D. Otras No Clasificadas en Funciones Anteriores	0	0	0	0	0	0
d1) Transacciones de la Deuda Pública/Costo Financiero de la Deuda	0	0	0	0	0	0
d2) Transferencias, Participaciones y Aportaciones entre Diferentes Niveles y Ordenes de	0	0	0	0	0	0
d3) Saneamiento del Sistema Financiero	0	0	0	0	0	0
d4) Adeudos de Ejercicios Fiscales Anteriores	0	0	0	0	0	0
III. Total de Egresos	89 241 362	0	89 241 362	61 155 195	61 155 195	28 086 167

GOBIERNO CONSTITUCIONAL DEL ESTADO DE CHIAPAS
TALLERES GRAFICOS DE CHIAPAS
ESTADO ANALÍTICO DEL EJERCICIO DE PRESUPUESTO DE EGRESOS DETALLADO CONSOLIDADO
CLASIFICACIÓN DE SERVICIOS PERSONALES POR CATEGORÍA
DEL 1 DE ENERO AL 31 DE DICIEMBRE DE 2022
(Pesos)

LDF-6d

CONCEPTO	EGRESOS					SUB EJERCICIO
	APROBADO	AMPLIACIONES / REDUCCIONES	MODIFICADO	DEVENGADO	PAGADO	
I. Gasto No Etiquetado	17 278 626	0	17 278 626	16 816 820	16 816 820	461 806
A. Personal Administrativo y de Servicio Público	17 278 626	0	17 278 626	16 816 820	16 816 820	461 806
B. Magisterio	0	0	0	0	0	0
C. Servicios de Salud	0	0	0	0	0	0
c1) Personal Administrativo	0	0	0	0	0	0
c2) Personal Médico, Paramédico y Afín	0	0	0	0	0	0
D. Seguridad Pública	0	0	0	0	0	0
E. Gastos Asociados a la Implementación de Nuevas Leyes Federales o Reformas a las Mismas	0	0	0	0	0	0
e1) Nombre del Programa o Ley 1	0	0	0	0	0	0
F. Sentencias Laborales Definitivas	0	0	0	0	0	0
II Gasto Etiquetado	0	0	0	0	0	0
A. Personal Administrativo y de Servicio Público	0	0	0	0	0	0
B. Magisterio	0	0	0	0	0	0
C. Servicios de Salud	0	0	0	0	0	0
c1) Personal Administrativo	0	0	0	0	0	0
c2) Personal Médico, Paramédico y Afín	0	0	0	0	0	0
D. Seguridad Pública	0	0	0	0	0	0
E. Gastos Asociados a la Implementación de Nuevas Leyes Federales o Reformas a las Mismas	0	0	0	0	0	0
e1) Nombre del Programa o Ley 1	0	0	0	0	0	0
F. Sentencias Laborales Definitivas	0	0	0	0	0	0
III. Total del Gasto en Servicios Personales	17 278 626	0	17 278 626	16 816 820	16 816 820	461 806

SISTEMA CONTABLE 2022
RELACIÓN DE BIENES MUEBLES QUE COMPONEN SU PATRIMONIO
DEL 1 DE ENERO AL 31 DE DICIEMBRE DE 2022

Página 1 de 8

Fecha: 31/12/2022

Código	Descripción del Bien	Valor en Libros
1233	BIENES INMUEBLES, INFRAESTRUCTURA Y CONSTRUCCIONES EN PROCESO	6'568.795.95
S/N	EDIFICIO	6,568,795.95

1241	MOBILIARIO Y EQUIPO DE ADMINISTRACION	4'792,428.98
64400-05-0-00004	FAX MARCA PANASONIC	3,798.67
64400-05-0-00724	ESTANTE DE 2.45x90x4.88 MTS.	2,183.68
64400-05-0-00706	MAQUINAS ELECTRONICAS CONFORTYPE MCA. OLYMPIA No.DE SERIE 127691 P/EL AREA ADMINISTRATIVA	2,688.45
64400-05-0-00143	EQPO.DE AIRE ACONDICIONADO MCA.CARRIER DE 12000 BTU/ HRS. No.SERIE C2-0324195	1,615.45
64400-05-0-00088	MAQUINA MCA.OLIVET.ETP 540 C/PANTALLAS-Núm.8769912	1,393.04
64400-05-0-00089	CALCULADORA MCA.VICTOR,MOD-1260-2 DE 12 DIG. S/024404109	1,100.00
64400-05-0-00153	MESA PDCIAL.P/SALA DE JUNTAS FORRADA DE FORMAICA,TAM. 2.00x1.20x.75 MTS. 8 SILLAS CAPITONEADAS EN PLIAN	4,982.98
64400-05-0-00156	JUEGO DE RECIBIDOR 1,2 Y 3 PZAS. C/ESTRUCTURA ENTINTADO Y BARNIZADO, TAPIZADO EN PLIANA COLOR VINO	3,155.06
64400-05-0-00144	TELEV.MCA.SONY DE 27" MOD.KV29R52018 S-Núm.8029865-0	5,173.17
64400-05-0-00151	VIDEOGRAVADORA MCA.SONY MOD.SLV L49a S-261645	2,216.66
64400-07-000080	AIRE ACONDICIONADO 5000 BTU 110 MARCA CARRIER, SERIE NUMERO-1197NO29667	2,025.21
64400-05-0-00053	MESA CON ESTRUC. TUBULAR REFORZADO, ESMALTADA, CON 3 NIVELES DE 1.02x78.5x.80 MTS.	995.00
64400-05-0-00035	FAX MARCA BROTHER 190 TERMICO CORTADOR AUTOMA TICO DE 25 MEMORIAS, DIRECTORIO, 32 TONOS S-G773927	2,185.00
64400-05-0-00130	GABINETE UNIVERSAL METALICO ALTO CALIBRE, LINEA PRODUCTIVA, MARCA OFIK.	2,339.13
64400-06-0-00113	ENFRIADOR DE AGUA,GRAL ELECT.EGE-603 S-9806EE03108	1,809.56
64400-05-0-00103	ESCRITORIO SECRETARIAL CLUB MELAMICO	1,161.75
64400-05-0-00086	SILLON PARA 3 PERSONAS EN VINIL	1,349.25
64400-05-0-00085	MESA DE TRAB ALTA DE 1.50X.75X.75 Y/O DE COMPUTO CENTRAL MARCA PANASONIC (PAQUETE) INCLUYE UNA	1,425.00
64400-06-0-00040	CENTRAL KX-TA616 Y 1 TELEFONO KX-17030	8,472.00
64400-05-0-00145	ANTENA DE 1.20 CMS. LNB SENCILLO	1,173.04
64400-05-0-00107	COPIADORA, MARCA CANNON PC.745, S-ZTP0494B	6,955.65
64400-05-0-00534	AIRE ACONDICIONADO 32BTU 220/CM.51 HKD-36 CARRIER	9,247.83
64400-05-0-00084	MESA DE TRABAJO	1,795.00
64400-06-0-00092	MESA REDONDA DE 1.20X0.75 MTS. INCLUYE 6 SILLAS EN TUBO REDONDO,SENTADERA TAPIZADO EN VINIL.	3,434.00
64400-06-0-00042	ESCRITORIO PRESIDENCIAL, TAMAÑO 2.25X0.90X0.75 MTS.	3,964.00
64400-05-0-00148	CREDENZA PRESIDENCIAL, TAMAÑO 2.25X0.45X0.68 MTS.	2,542.40
64400-05-0-00152	ARCHIVERO DE 2 GAVETAS, FORRADO EN FORMAICA	1,616.80
64400-05-0-00034	FAX MARCA BROTHER MOD-275 S-U56479AOK208566	1,737.39
64400-05-0-00150	SILLA DE PIEL	1,260.00
64400-06-0-00182	ESCALERA METALICA 5MTS.X 1MT.X50	1,900.00
64400-05-0-00259	EQUIPO DE AIRE ACONDICINADO, TIPO PAQUETE DE 4 A.R. S-201940335	12,000.00
64400-05-0-00283	EQPO.BASE DE RADIOCOMUNICACION, M	17,495.62
64400-05-0-00247	CALCULADORA C/ROLLO Y PANT,MCAOLYMPIA,MOD-3534	1,350.00
64400-05-0-00278	EQPO. AIRE ACONDICIONADO, MARCA PAYNE DE 18000 B.T.U./H.R. A220VOLTS. TIPO VENTANA.	6,695.65
64400-05-0-00314	EQPO.DE AIRE ACONDICIONADO MCA- PAYNE DE 18000 BTU/HR 220 VOLTS.	6,695.65
64400-05-0-00242	EQPO.DE AIRE ACONDICIONADO MCA-CARRIER, TIPO VENTANA,220 VOLTS	3,000.00
64400-05-0-00239	EXTINTOR P.Q.S. CAP. 50 KGS.	2,850.00
64400-05-0-00240	EXTINTOR P.Q.S. CAP. 50 KGS.	2,850.00
64400-05-0-00241	EXTINTOR P.Q.S. CAP. 50 KGS.	2,850.00
64400-05-0-00332	ENGARGOLADORA DE PLASTICO-PERFEX	3,475.80
64400-05-0-00321	COPIADORA DIG. S SERIE CHA311147	17,391.30
64400-05-0-00322	AIRE ACONDICIONADO MCA.PAYNE	6,869.57
64400-05-0-00323	LICUADORA 5 LTS. MOD. LI5	7,817.39
64400-05-0-00348	REFRIGERADOR M.WHIRPOOL M.WRT18TKX	5,913.04
64400-05-0-00351	ESC. METALICO SECRETARIAL M. NAPOLES	1,941.00
64400-05-0-00352	ESC. METALICO SECRETARIAL M. NAPOLES	1,941.00
64400-05-0-00353	ESC. METALICO SECRETARIAL M. NAPOLES	1,941.00
64400-05-0-00354	ARCHIVERO MCO. C/2 GAVETA M.NAPOLES	1,492.00
64400-05-000364	GABINETE MOVIL, MCA. URREA	3,777.00
64400-05-0-00369	ARCHIVERO MET., 2 GAVETAS, L/NOVA	1,375.00
64400-05-0-00370	ARCHIVERO MET., 2 GAVETAS, L/NOVA	1,375.00
64400-05-0-00371	ARCHIVERO MET., 3 GAVETAS, L/NOVA	1,712.50
64400-05-0-00372	ARCHIVERO MET., 4 GAVETAS, L/NOVA	2,137.50
64400-05-0-00373	ARCHIVERO MET., 4 GAVETAS, L/NOVA	2,137.50
64400-05-0-00374	ARCHIVERO MET., 4 GAVETAS, L/NOVA	2,137.50
64400-05-0-00382	GABINETE UNIVERSAL L/PRODUCTIVA	2,906.25
64400-05-0-00419	CONFORTABLE DE 3 PLAZAS VINIL NEGRO	5,500.00
64400-06-000128	EXTRACTOR	1,858.96

SISTEMA CONTABLE 2022
RELACIÓN DE BIENES MUEBLES QUE COMPONEN SU PATRIMONIO
DEL 1 DE ENERO AL 31 DE DICIEMBRE DE 2022

Página 2 de 8

Fecha: 31/12/2022

Código	Descripción del Bien	Valor en Libros
64400-05-0-00424	ESC1822GINO ESCRITORIO 1.82 GAV.IZQ.	2,964.41
64400-05-0-00426	SILLON EJECUTIVO RESPALDO ALTO	1,480.00
64400-05-0-00429	TRITURADORA DE PAPEL P/USO DE OFNA.	1,595.00
64400-05-0-00431	FAX/TELEFONO, MODELO 575	2,060.35
64400-05-0-00422	SILLON DE VISITA E-80	1,620.00
64400-05-0-00423	SILLON DE VISITA E-80	1,620.00
64400-05-0-00430	MESA EQUIPO DE COMPUTO	1,482.00
64400-05-0-00432	JUEGO DE LIBREROS MOD.BOSTON	8,463.04
64400-05-0-00433	ARCHIVERO CON 3 GAVETAS, TAM. OFIC.	1,905.30
64400-06-0-00171	OLLA DE PRESION	2,450.00
64400-05-0-00461	AIRE ACONDICIONADO SERIE 3803N94622	5,843.91
64400-05-0-00460	MICRO COMPONENTE	2,086.09
64400-06-0-00172	CLOSET DE PINO, EN LACA BLANCO	8,350.00
64400-05-0-00459	AIRE ACONDICIONADO,MCA.CARRIER	8,565.22
64400-05-0-00458	HORNO DE MICROONDAS DOS FT3	1,690.00
64400-05-0-00534	AIRE ACONDICIONADO TIPO MINI-SPLIT, MARCA CARRIER	18,374.55
64400-05-0-00535	AIRE ACONDICIONADO TIPO MINI-SPLIT, MARCA CARRIER	20,730.18
64400-05-0-00509	ESCRITORIO 2 GAVETAS IZQUIERDA 152X75X75 NOVA	3,265.00
64400-05-0-00510	LATERAL 1 PTA. DER. 110X40X67 NOVA	1,370.00
64400-05-0-00511	ESCRITORIO MOVIL VENETTO GRAFITO L/ITALI	1,901.82
64400-05-0-00516	ESCRITORIO METALICO SECRETARIAL C/2 GAV. 1.20X0.75X0.75 M	1,945.80
64400-05-0-00517	GABINETE UNIVERSAL METALICO 1.80X0.85X0.38 MCA.NAPOLES	2,183.56
64400-05-0-00518	GABINETE UNIVERSAL METALICO 1.80X0.85X0.38 MCA.NAPOLES	2,183.56
64400-05-0-00519	GABINETE UNIVERSAL METALICO 1.80X0.85X0.38 MCA.NAPOLES	2,183.56
64400-05-0-00520	ARCHIVERO METALICO DE 3 GAV. T/OFICIO, MODELO. A-3	1,825.91
64400-05-0-00528	TRITURADORA DE PAPEL .CAP.10 HOJAS MOD.80-S MCA.GBC.	1,595.00
64400-05-0-00551	COPIADORA DIGITAL MOD.AFICIO 1113, MARCA RICOH	16,321.50
64400-05-0-00552	SISTEMA DE CCTV, MONITOR DM1002A B/N 10"Y 4 CAMS. DC301A	2,979.81
64400-06-0-00017	ENFRIADOR DE AGUA,ESMALTE GRIS HORNEADO,FRENTES Y CUBIERTA EN ABS ANTIFLAMA Y CON PROTECCION U	2,433.40
64400-06-0-00018	RELOJ CHECADOR/RECEPTOR ELECTRONICO S/E508858	4,678.70
64400-06-0-00019	PROCESADOR ELECTRICO PARA ALIMENTOS MARCA OSTER, MODELO 3212-13 (PICADORA)	2,295.00
64400-06-0-00096	FAX/TELEFONO, MODELO 575,MCA BROTHER S.U56479B6K967844	1,738.83
64400-06-0-00023	CALCULADORA ELECTRONICA DE 12 DIG.DISPLAY LUMINOSO, SISTEMA DE IMPRESIÓN, MOD. CPD-5912,MCA. OLYMPI	1,033.85
64400-06-0-00024	CALCULADORA ELECTRONICA DE 12 DIG.DISPLAY LUMINOSO, SISTEMA DE IMPRESIÓN, MOD. CPD-5912,MCA. OLYMPI	1,033.85
64400-06-0-00021	ARCHIVERO METALICO DE 4 GAV., EN ACERO DE ALTO CALIBRE 22,COLOR ARENA,GAV. TAMANO 15.8X.39X61.6,	2,287.35
64400-06-0-00022	SILLON EJECUTIVO RESPALDO MEDIO, GIRATORIO, BRAZOS EN POLIURETANO CON ALMA DE ACERO, TAPIZADO EN	1,279.75
64400-06-0-00203	SUMINISTRO DE AIRE ACONDICIONADO TIPO MINI-SPLIT, MARCA CARRIER-TGM,CON CAPACIDAD DE 36000	13,043.48
64400-06-0-00208	CAMARA DIGITAL SAMSUNG MODELO DIGIMAX A502.5.0 MPX,LCD 1.8" 5X ZOOM DIGITAL, LENTE SHD	4,000.00
64400-07-0-00009	ESCRITORIO METALICO SECRETARIAL, FABRICADO EN LAMINA CALIBRE 22 Y CUBIERTA EN LAMINADO PLASTICO	1,918.40
64400-07-0-00010	ESCRITORIO METALICO SECRETARIAL, FABRICADO EN LAMINA CALIBRE 22 Y CUBIERTA EN LAMINADO PLASTICO	1,918.40
64400-07-0-00011	EQUIPO DE AIRE ACONDICIONADO TIPO MINI SPLIT, MARCA YORK DE 36,000 BTU/HR PARED ALTA, 220/160, CONTROL	10,046.40
64400-07-0-00027	COLORTEC1570, GUÍA DE COLORES PANTONE, No.SERIE 9781590650639	1,450.00
64400-07-0-00012	GABINETE UNIVERSAL METALICO EN ACERO DE ALTO CALIBRE, PINTURA ESMALTADA ANTIOXIDANTE, LÁMINA	1,898.75
64400-07-0-00013	GABINETE UNIVERSAL METALICO EN ACERO DE ALTO CALIBRE, PINTURA ESMALTADA ANTIOXIDANTE, LÁMINA	1,898.75
64400-07-0-00033	SILLON EJECUTIVO TAPIZADO EN PIEL COLOR NEGRO L/LUXO	1,502.00
64400-07-0-00034	SILLON EJECUTIVO TAPIZADO EN PIEL COLOR NEGRO L/LUXO	1,502.00
64400-07-0-00035	SILLON EJECUTIVO TAPIZADO EN PIEL COLOR NEGRO L/LUXO	1,502.00
64400-07-000051	ARCHIVERO METÁLICO HORIZONTAL 4 GAVETAS DE 48.8X91.2X135.5 CM, FABRICADO EN ACERO DE ALTO	4,753.00
64400-07-000057	ARCHIVERO METÁLICO HORIZONTAL 3 GAVETAS DE 104.7X46.3X70 CM, FABRICADO EN ACERO DE ALTO	1,585.00
64400-07-000055	ARCHIVERO METÁLICO HORIZONTAL 2 GAVETAS DE 74X46.3X70 CM, FABRICADO EN ACERO DE ALTO	1,314.00
64400-07-000056	ARCHIVERO METÁLICO HORIZONTAL 2 GAVETAS DE 74X46.3X70 CM, FABRICADO EN ACERO DE ALTO	1,314.00
64400-07-000058	FRIGO BAR, 4 PIES, CUB BLANCO MABE	2,013.26
64400-07-000059	SILLA TIPO CAJERO, MOD.10100 C PARA RESTIRADOR,RESPALDO BAJO,AJUSTE AUTOMATICO,PISTON DE GAS,SIN	979.00
64400-07-000061	FRIGO BAR, 4 PIES, CUB BLANCO MABE	2,013.26
64400-07-000073	AIRE Y EVAPODADORA YORK YJEA24FS-ADA/YJDA24FS-ADA	8,608.23
64400-07-000074	AIRE Y EVAPODADORA YORK YJEA24FS-ADA/YJDA24FS-ADA	8,608.23
64400-08-000014	AIRE ACONDICIONADO TIPO MINI-SPLIT MARCA GALANZ	6,556.52
64400-09-000004	AIRE ACONDICIONADO TIPO MINI-SPLIT MARCA YORK	6,891.34
64400-09-000020	TELMEX 301 KIT NEGRO	868.70
64400-09-000033	SONY ERICSSON 3G C905 PLATA 8035 CAC TUXTLA II	4,525.00
64400-10-000005	SILLA EJECUTIVA DE PIEL	1,512.16
64400-10-000006	SILLA EJECUTIVA DE PIEL NEGRA	2,295.78
64400-10-000007	FAX TERMICO 25 MEM CORT. N/S.Aok143070	1,548.93
64400-10-000022	SILLON DE 3 PLAZAS CON ESTRUCTURA DE MADERA ACOJINAM	3,100.00
64400-10-000023	CONJUNTO DIRECTIVO PENINS 1.80 PERAL/NGO GO8CDP1801GCM	4,137.24
64400-10-000024	LIBRERO OPCION S/CREDENZA 1.80 PERAL/NGO DO8CDP1802GCM	1,806.21
64400-10-000025	LIBRERO 5 ENTREPAÑOS PERAL/NEGRO GO8COSP GCM	1,909.65
64400-10-000028	FRIGO BAR, 4 PIES, CUB BLANCO MABE	2,237.95
64400-10-000026	FAX/TELEFONO MODELO 275, MARCA BROTHER	1,906.00
64400-10-000029	VIDEOPROYECTOR LG BS275	6,464.65
64400-10-000030	MEMORIA KINSTON USB 4GB DT1	128.45
64400-10-000031	BOLSA PARA LAPTOP	378.45
64400-10-000032	PANTALLA TRIPIE BLANCA 60 X 60	1,481.90
64400-05-000237	PAQUETE DE DOLEV 4 PRESS, FORMAT-4,OFICIO DE 23x29"RECONSTRUIDA	465,000.00
64400-05-000349	RADIO PORTATIL MCA.MOTOROLA MOD.3150	4,504.50
64400-05-000350	RADIO PORTATIL MCA.MOTOROLA MOD.3150	4,504.50
64400-05-000471	CONGELADOR HORIZONTAL TIPO BAUL 20 PIES	6,913.04
64400-05-000492	FILMADORA MARCA SCITEX DOLEV 800V SER.9934-23985101	782,000.00
64400-06-000176	ACONDICIONADOR DE LA LINEA VOGAR DE 8KVA	13,800.00

SISTEMA CONTABLE 2022
RELACIÓN DE BIENES MUEBLES QUE COMPONEN SU PATRIMONIO
DEL 1 DE ENERO AL 31 DE DICIEMBRE DE 2022

Página 3 de 8

Fecha: 31/12/2022

Código	Descripción del Bien	Valor en Libros
64400-05-000529	CAMARA FOTOMECHANICA, MCASCREEN, SERIE 88010-2498	120,000.00
64400-07-000014	COMPUTADORA HP WORK STATION4400, WIN XP, 3.40 GHZ DE IGB, SERIE:2UA7Q20084	14,744.97
64400-07-000015	MONITOR LCD 19" WIDESCREEN 1440 MNTR X9000, SERIE:QCY070500211	4,981.92
64400-07-000016	TECLADO, SERIE:B93CBOAVBTD11J	
64400-07-000017	MOUSE SERIE:334684-003	
64400-07-000018	COMPUTADORA HP WORK STATION4400, WIN XP, 3.40 GHZ DE IGB, SERIE:2UA702008G	14,744.97
64400-07-000019	MONITOR LCD 19" WIDESCREEN 1440 MNTR X9000, SERIE:QCY070500222	4,981.92
64400-07-000020	TECLADO, SERIE:B93CBOAVBTD11P	
64400-07-000021	MOUSE SERIE:334684-003	
64400-07-000046	UNIDAD DE RESPALDO DE ENERGÍA MODELO BNT-600AP, GABINETE CON 6 CONTACTOS INTEGRADOS	1,217.39
64400-07-000047	UNIDAD DE RESPALDO DE ENERGÍA MODELO BNT-600AP, GABINETE CON 6 CONTACTOS INTEGRADOS	1,217.39
64400-07-000063	COMPUTADORA HP WORK STATION4400, WIN XP, 1.86 GHZ DE IGB, SERIE:2UA6511CDB,EQUIPO NUEVO EMPAQUE D	16,176.21
64400-07-000064	MONITOR LCD 19" WIDESCREEN 1440 MNTR X900, SERIE:QCY064700855, MODELO BS11444, EQUIPO NUEVO-EMPAQUE	4,224.13
64400-07-000069	SISTEMA PURIFICADOR DE AIRE HP DJ 110V. SERIE No.GE6BK11025-NUEVO	47,165.62
64400-07-000070	SISTEMA PURIFICADOR DE AIRE HP DJ 110V. SERIE No.GE6BK11028-NUEVO	47,165.62
64400-07-000071	SISTEMA PURIFICADOR DE AIRE HP DJ 110V. SERIE No.GE71111091-EQUIPO NUEVO,EMPAQUE DE ORIGEN	47,165.62
64400-08-000002	REGULAR DE VOLTAJE VOGAR LAN-22 No.SERIE 275	10,033.74
64400-08-000003	REGULAR DE VOLTAJE VOGAR LAN-11 No.SERIE 1783	2,699.74
64400-08-000001	REGULAR DE VOLTAJE LAN-24 No.SERIE 791	10,706.70
64400-11-000003	QUEMADOR SONY DVD+RWEXTERNO	861.21
64400-05-0-00014	MICROCOMP. MCA.LANTECH C/MICROPROCESADOR 80386 DX/40 MHZ, DE FRECUENCIA DE OPERACIÓN 8 MB. EN	4,364.03
64400-05-0-00177	COMPUTADORA MCA.APPLE POWER,MAC.8600/300 MHZ, DISCO DURO 2GB, 64 MB DE RAM.	
64400-05-0-00178	MONITOR DE 17" APPLE MULTISCAN DISPLAY	
64400-05-0-00179	TECLADO APPLE EXTENDIDO TRADICIONAL	47,766.34
64400-05-0-00167	COMPUTADORA APPLE POWER MAC.7300-200.PC A 200MHZ,DISCO DURO 2GB, 32MB EN RAM.	
64400-05-0-00169	TECLADO APPLE EXTENDIDO TRADICIONAL	31,190.06
64400-05-0-00170	MONITOR DE 17" APPLE MULTISCAN DISPLAY	
64400-05-0-00171	TECLADO APPLE EXTENDIDO TRADICIONAL	31,190.06
64400-05-0-00175	COMPUTADORA APPLE POWER MAC.7300-200.PC A 200MHZ,DISCO DURO 2GB, 32MB EN RAM.	
64400-05-0-00173	MONITOR DE 17" APPLE MULTISCAN DISPLAY	31,190.06
64400-05-0-00044	FOTOCOMPONEDOR, POSTSCRIPT ANCHO DE 18"DIEZ RESOLUCIONES DE 900 DPI A 3048 DPI, RAPIDA FILMACION, UN	355,793.40
64400-05-0-00210	IMPRESORA LASERJET 4000 N HEWLETT PACKARD 17 PPM POSTSCRIPT	14,400.00
64400-05-0-00212	IMPRESORA HP DESJET 670 C.600 DPI, UN PUERTO PARALELO ALIMENTADOR, 100 HOJAS 4PPM, 512KB RAM	1,642.00
64400-05-0-00215	IMPRESORA MCA-EPSON FX-1180,CAB.9 AGUJAS, CARRO 15" 455 CPS, PARALELO 12837	4,744.52
64400-05-0-00193	COMPUTADORA PENTIUM II A 400 MHZ, MOTHER BOARD, CHIPSET INTEL 440 BX CON GABINETE MINITORRE, 64 MB	
64400-05-0-00195	TECLADO DE 105 TECLAS	8,130.44
64400-05-0-00164	COMPUTADORA PARAESTACION DE TRABAJO, MICRO	
64400-05-0-00165	PROCESADOR RISC POWR G3 A 450 MHZ,CON MONITOR DIGITAL DE 21" EN DIAGONAL.	51,809.06
64400-05-0-00229	NoBREAK TRIPP LITE DE 300 VA	1,100.00
64400-06-0-00213	SCANNER AFGA 1212U PIPCA Y MAC CONEX.USB S-S53BL6956S	3,420.00
64400-05-0-00202	COMPUTADORAS DESKPRO PIII 500MHZ, 128MB, 10GB, 512	
64400-05-0-00203	S/6950CKP3K234 KTR10/100 8 MB DE VIDEO CD 32X WIN MO-	
64400-05-0-00204	TOR 5"V500 CON UNIDAD	16,399.13
64400-05-0-00197	INTEL CELERON 533 MHZ, 64 MEMORIA RAM CD RON 40x	14,173.04
64400-05-0-00218	IMPRESORA HP LASERJET 5000N	22,576.75
64400-05-0-00265	PLOTTER HP DESINGJET NP-C6075A	105,738.54
64400-05-0-00267	IMPRESORA DE MATRIZ DE PUNTO EPSON FX1180	4,345.00
64400-05-0-00268	PENTIUM 4HZ MEM.RAM 256MB,TECNOLOGIA ECC. 40 GB,UNIDAD DE CD ROM S/9132K0112711300005M MOUSE DE 2	0.00
64400-05-0-00270	MONITOR SUPERVGA DE 17" DE ALTA RESOLUCION Y TECLADO DE 105 TECLAS EN ESPAÑOL CON CONECTOR	16,590.00
64400-05-0-00269	PENTIUM 4HZ MEM.RAM 256MB,TECNOLOGIA ECC. 40 GB,UNIDAD DE CD ROM S/9132K0112711300002M MOUSE DE 2	16,590.00
64400-05-0-00276	IMPRESORAS EPSON FX980, IMPRESIÓN EN BORRADOR	4,890.00
64400-05-0-00277	IMPRES. EPSON FX980, EN BORRADOR S/BLCY001690	4,890.00
64400-05-0-00303	CD BREAK MARCA-H.P..9600,S-SGC959XW3A 5CS1	6,261.18
64400-05-0-00293	IMPRESORA H. HEWLETT DESKJET J. 845 S/TH235141GR	1,500.00
64400-05-0-00333	IMPRESORA HP LASER No.207905	24,690.60
64400-05-0-00358	NOBREAK DE 17 MINUTOS DE 480 VOLTIOS	1,982.66
64400-05-0-00360	NOBREAK DE 17 MINUTOS DE 480 VOLTIOS	1,982.66
64400-05-0-00361	NOBREAK DE 17 MINUTOS DE 480 VOLTIOS	1,982.66
64400-05-0-00384	SCANNER PLANO LANOVIA C-550 EXT. S/C550A22982	274,560.00
64400-06-0-00180	UNIDAD ZIP, ENTRADA PARALELO	2,652.17
64400-05-0-00395	COMPUTADORA MCA.DELL MOD-OPTIPLEX GX260,PROCESADOR INTEL PENTIUM IV DE 3.60GHZ,1.0GB DE MEMORIA S	
64400-05-0-00398	MOUSE PS/2 DOS BOTONES,TIPO MINIDIM	
64400-05-0-00396	MONITOR PANEL PLANO DELL 17" E171FP S/CN08R339470636CCA6EH	
64400-05-0-00397	TECLADO EN ESP.CON CONEC.MINIDIM (PS/2) S/TH07N1243717135M5652	34,160.69
64400-05-0-00399	COMPUTADORA MCA.DELL MOD-OPTIPLEX GX260,PROCESADOR INTEL PENTIUM IV DE 3.60GHZ,1.0GB DE MEMORIA S	
64400-05-0-00402	MOUSE PS/2 DOS BOTONES,TIPO MINIDIM	
64400-05-0-00400	MONITOR PANEL PLANO DELL 17" E171FP S/CN08R339470636EA8RV	
64400-05-0-00401	TECLADO EN ESPAÑOL CON CONECTOR MINIDIM(PS/2)	34,160.69
64400-05-0-00403	COMPUTADORA POWER MAC G4, DOBLE PROCESADOR RISC POWER PC G4 A 1.42GHZ,MEMORIA RAM 512 SDRAM	
64400-05-0-00405	TECLADO USB APPLE EN ESPAÑOL	
64400-05-0-00406	MOUSE USB	
64400-05-0-00404	MONITOR APPLE STUDIO DISPLAY DE 17"PLANO	53,766.00
64400-05-0-00407	MONITOR DE 15", MCA. BENQ COMPAQ PRESARIO, PENTIUM 1.7 GHZ D.D.40 GB,256MB	1,565.21
64400-05-0-00408	S/3D29KW3UA2HG	
64400-05-0-00409	MONITOR DE 15" S/241BK28PB557	
64400-05-0-00411	MOUSE	
64400-05-0-00410	TECLADO	15,000.00
64400-05-0-00412	COMPAQ PRESARIO, PENTIUM 1.7 GHZ D.D.40 GB,256MB	
64400-05-0-00413	MONITOR DE 15" S/233BK28PG282	

SISTEMA CONTABLE 2022
RELACIÓN DE BIENES MUEBLES QUE COMPONEN SU PATRIMONIO
DEL 1 DE ENERO AL 31 DE DICIEMBRE DE 2022

Página 4 de 8

Fecha: 31/12/2022

Código	Descripción del Bien	Valor en Libros
64400-05-0-00415	MOUSE	
64400-05-0-00414	TECLADO S/C0207138723	15,000.00
64400-05-0-00571	EQUIPO DE COMPUTO PENTIUM IV,2.66GHZ,128MB,40GB	
64400-05-0-00572	MONITOR DE 15" S/CN350YE168	
64400-05-0-00574	MOUSE	
64400-05-0-00573	TECLADO	13,707.82
64400-05-0-00581	EQUIPO DE COMPUTO PENTIUM IV,2.8GHZ,128MB,40GB	
64400-05-0-00582	MONITOR DE 15" S/MXA421012P	
64400-05-0-00584	MOUSE	
64400-05-0-00583	TECLADO	14,434.79
64400-05-0-00453	COMPUTADORA COMPAQ MOD. EVO, PENTIUM IV, MEMORIA RAM 256MB, DISCO DURO DE 120 G.B.	
64400-05-0-00454	MONITOR 15"	
64400-05-0-00455	TECLADO	
64400-05-0-00456	MOUSE	17,925.00
64400-05-0-00521	IMPRESORA HP DESKJET 6540 30/20 PPM 1200 DPI USB	1,608.69
64400-05-0-00522	IMPRESORA HP DESKJET 6540 30/20 PPM 1200 DPI USB SERIE MY4C64R250	1,608.69
64400-05-0-00523	IMPRESORA HP DESKJET 6540 30/20 PPM 1200 DPI USB	1,608.69
64400-05-0-00497	IMPRESORA HP- BIJ1200	2,913.07
64400-05-0-00538	IMPRESORA SAMSUNG LASER ML-1710 PAG POR MINUTO	2,500.00
64400-05-0-00561	COMPUTADORA HP MODELO DX-2000, P4 2.8GHZ, DISCO DURO 40GB, 256MB, CD-RW, PUERTOS USB 2.0 SERIE MXD52	
64400-05-0-00563	TECLADO SERIE C0501218151	
64400-05-0-00564	MOUSE SERIE 5055009373	12,500.00
64400-05-0-00565	COMPUTADORA HP MODELO DX-2000, P4 2.8GHZ, DISCO DURO 40GB, 256MB, CD-RW, PUERTOS USB 2.0 SERIE MXD52	
64400-05-0-00566	MONITOR LCD 15" SAMSUNG (PANTALLA LIQUIDA)	
64400-05-0-00567	TECLADO SERIE C0501225311	
64400-05-0-00568	MOUSE SERIE 504000981	14,850.00
64400-05-0-00559	MONITOR SAMSUNG DE 15 LCD SILVER/BLACK	3,034.78
64400-05-0-00560	MONITOR SAMSUNG DE 15 LCD SILVER/BLACK	3,034.78
64400-05-0-00558	IMPRESORA INYECC. TINTA HP MOD.6540,S-MY4A83P3K3	1,416.25
64400-05-0-00569	MEMORIA USB 2.0 DE 1 GB	1,565.22
64400-06-0-00001	MEMORIA 1GB JETFLASH USB SILVER	1,575.46
64400-06-0-00007	COMPUTADORA HP MODELO COMPAQ, PROCESADOR PENTIUM 4 HT 640 A 3.0GHZ, MEMORIA RAM 512MB, DISCO	
64400-06-0-00008	MONITOR S7540 (NP:PF997AA) TIPO CRT, PLUG AND 17" 1024X768 A 32 BITS SERIE CNN52614F4	
64400-06-0-00010	MOUSE ÓPTICO DE DOS BOTONES CON SCROLL CON CONECTOR USB	
64400-06-0-00009	TECLADO DE 105 TECLAS EN ESPAÑOL CON CONECTOR MINIDIN PS/3	14,378.26
64400-06-0-00003	COMPUTADORA HP MODELO COMPAQ, PROCESADOR PENTIUM 4 HT 640 A 3.0GHZ, MEMORIA RAM 512MB, DISCO	
64400-06-0-00004	MONITOR S7540 (NP:PF997AA) TIPO CRT, PLUG AND PLAY DE 17" 1024X768 A 32 BITS SERIE CNN52614F4	
64400-06-0-00006	MOUSE ÓPTICO DE DOS BOTONES CON SCROLL CON CONECTOR USB	
64400-06-0-00005	TECLADO DE 105 TECLAS EN ESPAÑOL CON CONECTOR MINIDIN PS/3 UNIDAD DE RESPALDO DE ENERGIA MODELO	14,378.26
64400-06-0-00012	VOLTAJE Y FRECUENCIA NOMINAL ENTRADA Y SALIDA 120VA/60HZ CLAVIJA NEMA5-15P UNIDAD DE RESPALDO DE	1,561.84
64400-06-0-00014	VOLTAJE Y FRECUENCIA NOMINAL ENTRADA Y SALIDA 120VA/60HZ CLAVIJA NEMA5-15P S/9508ALRSM500700137	1,561.84
64400-06-0-00020	IMPRESORA DE CODIGO DE BARRAS TLP2844 TT/ET 4" DE ANCHO VEL.4"/SEG	6,450.00
64400-06-0-000097	COMPUTADORA HP MODELO COMPAQ, PROCESADOR PENTIUM 4 HT 640 A 3.0GHZ, MEMORIA RAM 512MB, DISCO	
64400-06-0-000098	MONITOR S7540 (NP:PF997AA) TIPO CRT, PLUG AND PLAY DE 17" 1024X768 A 32 BITS, NO. SERIE CNN6110235	
64400-06-0-000100	MOUSE ÓPTICO DE DOS BOTONES CON SCROLL CON CONECTOR USB	
64400-06-0-000099	TECLADO DE 105 TECLAS EN ESPAÑOL CON CONECTOR MINIDIN PS/2	15,451.30
64400-06-0-000188	IMPRESORA HP DESK JET 6540, TECNOLOGIA DE INYECCION DE TINTA, CAPACIDAD DE 150 HOJAS, SERIE MY5BB4Q19	1,304.35
64400-06-0-000184	COMPUTADORA HP MODELO COMPAQ, PROCESADOR PENTIUM 4 HT 640 A 3.0GHZ, MEMORIA RAM 512MB, DISCO	
64400-06-0-000185	MONITOR S7540 (NP:PF997AA) TIPO CRT, PLUG AND PLAY DE 17" 1024X768 A 32 BITS, NO. SERIE CNN6110235	
64400-06-0-000187	MOUSE ÓPTICO DE DOS BOTONES CON SCROLL CON CONECTOR USB	
64400-06-0-000186	TECLADO DE 105 TECLAS EN ESPAÑOL CON CONECTOR MINIDIN PS/2	12,873.91
64400-06-0-000198	LICENCIA Y CD DE SOFTWARE OFFICE 2000 EN ESPAÑOL, N/S PTJ89-X3Y4R-4VJ6C-P8HGF-H2779	2,500.00
64400-06-0-000199	SOFTWARE, MICROSOFT WINDOWS XP PROFESIONAL, 1 USUARIO, N/S 00045-675-830-359	2,160.00
64400-06-0-000200	SOFTWARE, MICROSOFT WINDOWS XP PROFESIONAL, 1 USUARIO, N/S 00045-675-830-366	2,160.00
64400-06-0-000201	SOFTWARE, MICROSOFT WINDOWS XP PROFESIONAL, 1 USUARIO, N/S 00045-675-830-428	2,160.00
64400-06-0-000194	COMPUTADORA OPTIPLEX GX620 MCA. DELL, PROCESADOR PENTIUM IV A 3.0GHZ, MEMORIA RAM 512MB, DISCO	
64400-06-0-000195	MONITOR ICD DE 17" 1280X1024, Dvi (16 MILLONES DE COLORES), No. DE SERIE CN-0CC352-64180-67D-0FES	
64400-06-0-000197	MOUSE DE DOS BOTONES CON CONECTOR SCROLL	
64400-06-0-000196	TECLADO DE 105 TECLAS EN ESPAÑOL S/OJD301	23,103.75
64400-06-0-000190	COMPUTADORA OPTIPLEX GX620 MCA. DELL, PROCESADOR PENTIUM IV A 3.0GHZ, MEMORIA RAM 512MB, DISCO	
64400-06-0-000191	MONITOR ICD DE 17" 1280X1024, Dvi (16 MILLONES DE COLORES), No. DE SERIE CN-0CC352-64180-67D-0FHS	
64400-06-0-000193	MOUSE DE DOS BOTONES CON CONECTOR SCROLL	
64400-06-0-000192	TECLADO DE 105 TECLAS EN ESPAÑOL	23,103.75
64400-06-0-000204	COMPUTADORA HP DX2200, PROCESADOR INTEL PENTIUM 4 519HT, MEMORIA RAM 512MB, DISCO DURO DE 80GB, NO	
64400-06-0-000205	MONITOR LCD PAVILION DE 17" MATRIZ ACTIVA, RESOLUCION DE 1280X1024 DVI, 16 MILLONES DE COLORES	
64400-06-0-000207	SCROLL MOUSE ÓPTICO USB	
64400-06-0-000206	TECLADO ESTÁNDAR PS/2 EN ESPAÑOL 106 TECLAS	16,956.52
64400-06-0-000209	COMPUTADORA HP/COMPAQ DX2200/P4, PROCESADOR INTEL PENTIUM 4 519HT, MEMORIA RAM 512MB, DISCO DURO	
64400-06-0-000210	MONITOR CRT DE 17" A COLOR, MODELO MV7540E HP/COMPAQ, No. DE SERIE CNC6270S4F	
64400-06-0-000212	SCROLL MOUSE ÓPTICO USB	
64400-06-0-000211	TECLADO ESTÁNDAR PS/2 EN ESPAÑOL 106 TECLAS	16,086.96
64400-07-0-000001	NORTON ANTIVIRUS 2007 CD SOP ESP 5 USER	1,746.96
64400-07-0-000060	PAQUETE WINDOWS VISTA BUSSINE EN ESPAÑOL VERSION OEM, CON LAS SIGUIENTES CARACTERÍSTICAS,	9,800.00
64400-07-0-000076	IMPRESORA HP MODELO F380 N/S CN6ADGM2FS	2,535.00
64400-07-0-000077	IMPRESORA HP MODELO F380 N/S CN6ADGM2HB	2,535.00
64400-07-0-000078	IMPRESORA HP MODELO F380 N/S CN67PGZ18Y	2,535.00
64400-07-0-000081	MONITOR MARCA HP N/S CNC645P4B	4,200.00
64400-07-0-000083	MARCA TRIPP LITE	1,478.26
64400-07-0-000084	MARCA TRIPP LITE	1,478.26

SISTEMA CONTABLE 2022
RELACIÓN DE BIENES MUEBLES QUE COMPONEN SU PATRIMONIO
DEL 1 DE ENERO AL 31 DE DICIEMBRE DE 2022

Fecha: 31/12/2022

Código	Descripción del Bien	Valor en Libros
64400-07-000085	MARCA TRIPP LITE	1,478.26
64400-07-000086	MARCA POWER COM	1,478.26
64400-07-000087	MARCA POWER COM	1,478.26
64400-07-000088	MARCA MICROSOFT	4,782.61
64400-08-000004	ACTUALIZACION ASPEL NOI 4.5. USR 99 EMP SER.No.NGSAH-115399 INCLUYE LICENCIA S/N002PA009445	4,082.00
64400-08-000005	UNIDAD DE RESPALDO DE ENERGIA :MICRO SR INET	1,300.00
64400-08-000007	ADOBE CS3 MASTER COLLECTION 3 ESPAÑOL WIN	33,957.20
64400-08-000008	IMPRESORA HP/2605DN SERIECNHC82L1F6	4,896.01
64400-08-000009	IMPRESORA HP/2605DN SERIECNHC82L1F3	4,896.01
64400-08-000011	NO BREAK MICRO SRIET 500,MARCA SOLA BSSIC	1,300.00
64400-08-000012	NO BREAK MICRO SRIET 500,MARCA SOLA BSSIC	1,300.00
64400-08-000015	COMPUTADORA MARCADELL MOD.OPTIPLEX 330 S/4X9QHH1	13,076.00
64400-08-000016	MONITOR COLO PANEL PLANO.LCD DE 17" MOD.E178WFP.	
64400-08-000017	TELCLADO DELL ESTANDAR EN ESPAÑOL, CON CONECTOR USB	
64400-09-000002	NO BREAK MICRO SRINET 500, MARCA SOLA BASIC SERIE E09E01557	1,450.00
64400-09-000003	NO BREAK MICRO SRINET 500, MARCA SOLA BASIC SERIE E09E01547	1,450.00
64400-09-000005	IMPRESORA HP SERIE: MY8ASCK18W	2,085.00
64400-09-000006	SOFTWARE NORTON INTERNET SECURITY 2009	2,171.00
64400-09-000008	IMPRESORA HP SERIE: MY8ASCK18W DESKJET 6980 36 PPMN, 27 PPMC	1,990.00
64400-09-000007	MULTIFUNCIONAL MARCA HP MODELO F4480 SERIE CN9552121Z	1,300.00
64400-09-000009	IMPRESORA STLUS OFFICE T30, EPSON SERIE No.KMSK022565	1,150.00
64400-09-000010	OFFICE SMALL BUSSINES 2007 LICENCIA TIPO OEM EN IDIOMA	3,500.00
64400-09-000011	PAQUETE DE ANTIVIRUS SYMANTEC:NORTON INTERNET SECURY	743.48
64400-09-000012	COMPUTADORA MARCA APPLE MODELO IMAC SERIE:W89130SGOTF	17,200.00
64400-09-000022	IMPRESORA LASER MOD.ML-2240 SERIE:BKBS800790	1,070.00
64400-09-000016	COMPUTADORA MARCA DELL MOD.OPTIPLEX SERIE CPU:CY4QYK1	15,512.00
64400-09-000023	COMPUTADORA MARCA DELL MODELO OPTIPLEX 780	15,512.00
64400-09-000027	SOFTWARE MICROSOFT OFFICE SMALL BUSINESS 2007	3,500.00
64400-09-000028	SOFTWARE SYMANTEC NORTON INTERNET SECURITY 2010	820.00
64400-09-000029	ACONDICIONADOR DE LINEA VOGAR LAN310 No.SERIE 1606	19,913.04
64400-10-000003	IMPRESORA EPSON DE MATRIZ DE PUNTO FX-2190 N/S-FCTY141680	6,974.14
64400-10-000004	DISCO DURO 320 GB EXTERNO N/S:WX20A99U7398	1,379.31
64400-10-000008	SOFTWARE ANTIVIRUS SMART SECURITY 4	8,600.00
64400-10-000012	NO BREAK MICRO SRINET 500, SERIE E09L06248	1,300.00
64400-10-000011	NO BREAK MICRO SRINET 500, SERIE E0916734	1,300.00
64400-10-000013	COMPUTADORA MARCA DELL MODELO OPTIPLEX 780	13,800.00
64400-10-000017	COMPUTADORA MARCA DELL MODELO OPTIPLEX 780	13,800.00
64400-10-000027	MONITOR HACER 17" LCD V173B 4045B240NA	1,594.83
64400-10-000042	IMPRESORA COLOR LASERJET CP1025NW SERIE:CNBGD04010	3,100.00
64400-11-000001	COMPUTADORA LAPTOP SERIE SW804260NAGU	23,512.93
64400-11-000017	SOFTWARE MICROSOFT OFFICE PROFESSIONAL 2010 ESPAÑOL	6,293.11
64400-11-000013	SOFTWARE MICROSOFT OFFICE PROFESSIONAL 2010 ESPAÑOL	6,293.11
64400-10-000034	COMPUTADORA PERSONAL MARCA DELL Modelo Optiplex 780mt	13,870.00
64400-10-000038	COMPUTADORA PERSONAL MARCA DELL Modelo Optiplex 780mt	13,870.00
64400-10-000043	REGULADOR ELECTRONICO SERIE:E10G7898	330.00
64400-10-000044	LICENCIA DE ANTIVIRUS ESET SMART SECURI 4	840.00
64400-11-000004	RELOJ CHECADOR HUE N/S 72120112	4,309.48
64400-11-000005	NO BREAKMICRO SRINET 500 SERIE:E09L06250	1,300.00
64400-11-000006	SISTEMA ASPEL BANCO 3.0 1 USR NUM.SERIE BESNR-083871	4,399.00
64400-11-000006	IMPLEMENTACION SISTEMA ASPEL BANCO	4,900.00
64400-11-000007	IMPRESORA HP OFFICEJET 6000 E609A SERIE MY95L2J14Y	1,879.31
64400-11-000008	LICENCIA PARA 30 USUARIOS DE ANTIVIRUS ESET SMART SECURI	6,697.79
64400-11-000009	IMPRESORA LASSER MONOCROMATICA No.SERIE Z5RNBKAB600145	1,100.00
64400-11-000010	IMPRESORA DE ETIQUETA MOD.TLP2844 MARCA ZEBRA SER. 41J113101284	4,874.00
64400-11-000011	IMPRESORA MATRICIAL MATRIZ DE PUNTO EPSON FX-2190	7,288.79
64400-12-000001	IMPRESORA DIGITAL PARA ARTES GRAFICAS MARCA CANON	439,655.17
64400-12-000002	NO BREAKMICRO SRINET 500 SERIE:E11J15231	1,300.00
64400-12-000003	NO BREAKMICRO SRINET 500 SERIE:E11J15218	1,300.00
64400-12-000004	SOFTWARE TARIFICADOR PARA CONTROL PANASONIC MOD-824	3,200.00
64400-12-000005	COPIADORA MARCA CANON MOD.IR-1025NSERIE #.DQX22114	15,567.24
64400-12-000007	PAQUETE ANTIVIRUS KASPERSKY BUSINESS SPACE SECURITY	9,310.34
64400-13-000006	MODEM ADSL CISCO LINKSYS WAG120N	1,745.00
64400-13-000007	SWITCH DE 16 PUERTOS UTP 10/100	1,380.00
64400-13-000003	COPIADORA DIGITALTOSHIBA ESTUDIO 203sd.SERIE No.CSI259355	16,006.00
64400-13-000005	2 GAVETA E-202S/203S/203SD.	2,305.00
64400-13-000004	LICENCIA PARA 30 USUARIOS DE ANTIVIRUS ESET ENDOPOIT SEC.	8,908.02
64400-14-000001	UNA MESA PARA COPIADORA	1,400.00
64400-14-000002	TELEFONO INAL DETEC 6.0 RS + 2 PEDIMIENTO Y FECGA 141639774009163	1,464.65
64400-14-000003	IMPRESORA L110/L300 TINTA CONTINEPSON	2,096.86
64400-14-000004	MONITOR HP DE LED 18.5 LV191 SERIAL: 6C3521ZPW	1,163.80
64400-14-000005	NOBREAK CDP 6 PUERTOS G-UPR506 SERIAL: 1304120581158	775.86
64400-14-000006	NOBREAK CDP 6 PUERTOS G-UPR506 SERIAL: 1302220580329	775.86
64400-14-000007	COPIADORA DIGITAL TOSHIBA E2507	33,197.00
64400-14-000008	AIRE ACONDICIONADO TIPO MINI	15,200.00
64400-14-000019	COMPUTADORA MARCA HP	25,862.08
	MULTIFUNCIONAL DIGITAL TOSHIBA E2507 SERIE N° CYHC48175	31,300.00
64400-14-000013	COMPUTADORA HP SERIE MONITOR 6CM4391MCW	12,931.04
	CONJUNTO EJECUTIVO ESCRITORIO DE ARCO 1.60 MT. PERAL/GRIS	4,930.74
	COMPUTADORA DE ESCRITORIO MARCA HP MOD. ELITEDESK 705G1	11,852.00

SISTEMA CONTABLE 2022
RELACIÓN DE BIENES MUEBLES QUE COMPONEN SU PATRIMONIO
DEL 1 DE ENERO AL 31 DE DICIEMBRE DE 2022

Página 6 de 8

Fecha: 31/12/2022

Código	Descripción del Bien	Valor en Libros
	LAP TOP H.P. PEC114 PC-14-0-OACP.C112LA	7,757.76
	LIC.ESET ENDPOINT PROTECTION ADVANCEN ANTIVIRUS	9,652.16
	COMPUTADORES MARCA DELL MOD. OPTIPLEX 3020SMALL FORM	32,450.00
	EQUIPO DE AIRE ACONDICIONADO TIPO MINISPLIT MARCA MIRAGE	4,699.00
	IMPRESORA EPSON WFM105WIFE	2,585.34
	IMPRESORA SAMGUNG SL-C430WIXAX	2,559.49
	LAP TOP14-AL001LA	12,499.15
	MULTIFUNCIONAL DIGITAL TOSHIBA E2809A	47,904.31
	2a. GAVETA E2306/2007/2507/2803M/2809A(MY1043)MESA P/MULT.	4,595.69
	ESCANER HP PLANO SCANJET PRO 2500 F1 SERIE 2-CN68FA1070	6,025.86
	ESCANER HP PLANO SCANJET PRO 2500 F1 SERIE 1-CN68103T	6,025.86
	LAP TOP HACER E5-573-30FJ	7,670.70
	SWA-615ASPEL NOI 8.00ACT PAQ.BASE 1 USR 99 EMP.	3,530.00
	EQUIPO DE AIRE ACONDICIONADO TIPO VENTANA 110V 8MBTU	3,267.24
	EQUIPO DE AIRE ACONDICIONADO TIPO MINISPLIT MARCA WENDER KING CAP. 12,000 BTU/HR SERIE 72101511	3,448.30
	EQUIPO DE AIRE ACONDICIONADO TIPO MINISPLIT MARCA WENDER KING CAP. 12,000 BTU/HR SERIE 72101511	3,448.30
	PODADORA EVANS 5	5,852.84
	PAQUETE DE SOFWRE ANTIVIRUS (LICENCIA CORPORATIVO)	9,720.00
	COMPUTADORA DE ESCRITORIO MARCA DELL MOD. OPTIPLEX 3050	13,710.00

1244	VEHICULOS Y EQUIPO DE TRANSPORTE	1,441,409.21
64400-05-0004	Volkswagen Sedan Cyty, Mod. 1997, Color Blanco brillante con num. De chasis 3vwzzz 113vm517560	42,754.85
64400-05-0005	Volkswagen tipo combi Mod. 1997, Color Blanco brillante con num. De chasis 9bwzzz z237vp501574	
64400-06-1001	CAMIONETA TIPO PICKUP LUV DOBLE CABINA COLOR BLANCO NUM. SERIE 8ggtfrc15YA084042 MODELO 2000, CON	141,797.83
64400-05-1004	CAMIONETA VENTURE CORTA, MODELO 2003, VESTIDURA DE LUJO COLOR ZAFIRO OSCURO METALICO,	192,239.13
64400-06-1003	TSURU 4 PTAS GSII STD AA, SIMBOLO Y NUMERO DE SERIE 3N1EB31S24K558760, MODELO 2004, VESTIDURAS EN VELOUR, COLOR BLANCO, MARCA NISSAN,, DIRECCIÓN HIDRAULICA, VOLANTE DE DIRECCIÓN DE 4 BRAZOS	102,608.70
64400-06-1002	TSURU 4 PTAS GSII STD AA, SIMBOLO Y NUMERO DE SERIE 3N1EB31S94K557136, MODELO 2004, VESTIDURAS EN VELOUR, COLOR BLANCO, MARCA NISSAN,, DIRECCIÓN HIDRAULICA, VOLANTE DE DIRECCIÓN DE 4 BRAZOS	102,608.70
2310009001	FORD PICK UP LOBO 4 PUERTAS, DOBLE CABINA, MODELO 2009, COLOR BLANCO EXFORD, SERIE 1FTPW14V29KA46844, VESTIDURA TELA PREM GRIS CE BC.	429,700.00
2310009001	FORD PICK UP LOBO 4 PUERTAS, DOBLE CABINA, MODELO 2009, COLOR BLANCO EXFORD, SERIE 1FTPW14V29KA46848, VESTIDURA TELA PREM GRIS CE BC.	429,700.00

1246	MAQUINARIA OTROS EQUIPOS Y HERRAMIENTAS	19,153,022.65
64400-05-000033	CARRETILLA MCA. ROLL-LIFT, MODELO "E" ENCUADERNAD. MCA.ROSBK, MOD880, CVE 443050018	1,550.00
64400-05-000036	INCLUYE ALIMENTADOR MCA.ROSBK, MOD-881 CON CLAVE 443050031	105,414.64
64400-05-000040	MAQUINA LAMINADORA. MOD. XYRON 2000 PARA LAMINAR EN FRIJO DE 63CMS. DE ANCHO Y 91MTS.	32,842.00
64400-06-000189	MAQUINA OFFSET, MCA. HEIDELBERG, MOD. SORS, NUM. DE SERIE 580/308, FORMATO 71x1.02,COLOR GRIS.	592,000.00
64400-05-000041	MAQUINA DE IMPRESION OFFSET DE 2 COLORES, MCA. HEIDELBERG, S-538859	2,420,050.00
64400-06-000094	FUENTE PARA LA LUZ INSOLADORA, INCLUYE LAMPARA 1000w,INTEGRADOR DIGITAL C/8 MEM	18,000.00
64400-06-000041	ENGARGOLADORA BINDWIRE PARA ARILLO METALICO ZEBRA HERCULES.	2,605.68
64400-05-000042	MAQUINA DOBLADORA DE PLIEGOS, MCA. STAHL	890,000.00
64400-05-000051	SISTEMA DE SECADO DE LUZ ULTRAVIOLETA C/POTENCIA DE 300W/PULG INCLUYE ENFRIAMIENTO P/TUNEL DE CUR.	93,488.00
64400-05-000332	MAQ ENGARGOLADORA MANUAL PERFEX EB-32 3-1"FWDR	4,305.14
64400-06-000130	INSOLADORA GRAFILUX. MOD.G7080-3, SERIE NUM.0007153	40,000.00
64400-05-000248	MAQ.PEGADORA MCA.MULLER,MOD PONY,DE 5 CABEZAS	320,000.00
64400-05-000249	PATIN HIDRAULICO, 2500 KGS. DC-PJ	4,560.00
64400-05-000250	MESA DE TRAB COPTR DE 2X2" CUBIERTA DE MADERA	1,300.00
64400-05-000251	PATIN HIDRAULICO, 2500 KGS. DC-PJ	4,560.00
64400-05-000305	ENGARGOLADORAS P/ANILLOS METALICOS MOD EB132	6,863.34
64400-06-000173	PERFORADORA MANUAL DE 3 Y 2 PERFORACIONES,Mca. WIRE-BIND MASTER III.S-276	12,450.00
64400-05-000313	MAQUINA NUMERADORA CO 2 CABEZAS	70,794.00
64400-05-000234	PULPO DE 6 PIEZAS	2,100.00
64400-05-000235	RACK DE 50 CHAROLAS DE 55x50 CMS	2,300.00
64400-05-000236	RACK DE 50 CHAROLAS DE 55x50 CMS	2,300.00
64400-05-000238	ACONDICIONADOR VOGAR DE 8KVA 2FASE, SERIE No.110	13,761.00
64400-05-000244	MESA UV 110x110	9,000.00
64400-05-000316	TRANSFORMADOR DE DISTRIBUCION DE PEDESTAL DE 112.5KVA, MCA. PROLEC	42,800.00
64400-06-000177	PIEZA FABRICACION DE MESA DE TRABAJO CON BASE Y 2 ENTREPAÑOS. DE 2.44X.80 PTR.	2,000.00
64400-06-000178	PIEZA FABRICACION DE MESA DE TRABAJO CON BASE Y 2 ENTREPAÑOS. DE 2.44X.80 PTR.	2,000.00
64400-06-000167	MAQUINA HEIDELBERG DE 5 COLORES C/TORRE DE BARNIZ MOD. 1986 67 MILL. DE IMP.	4,302,150.00
64400-05-000290	ENGARGOLADORA ARILLO METALICO LOHNOS	6,521.74
64400-05-000383	MAQUINA MOZP-H HEIDELBERG S-605860	1,488,200.00
64400-05-000367	GATO HIDRAULICO (PORTO POWER 10 TON.)	2,949.64

SISTEMA CONTABLE 2022
RELACIÓN DE BIENES MUEBLES QUE COMPONEN SU PATRIMONIO
DEL 1 DE ENERO AL 31 DE DICIEMBRE DE 2022

Página 7 de 8

Fecha: 31/12/2022

Código	Descripción del Bien	Valor en Libros
64400-05-000417	TO-ECONO, BASCULA MCA. TORINO 500 KGS.	7,100.00
64400-06-000174	MAQUINA DE IMP.MCA.HEIDELBERG MOD-MO-E/87	636,000.00
64400-05-000418	MAQUINAS DE IMP.MCA.HEIDELBERG MOD-MO-E/88	710,200.00
64400-05-000489	MESA DE TRABAJO C/ESTRUCTURA TUB.	2,078.60
64400-05-000490	MESA DE TRABAJO C/ESTRUCTURA TUB.	2,078.60
64400-05-000488	MESAS DE TRABAJO C/ESTRUCTURA TUB.	1,727.70
64400-05-000487	MESAS DE TRABAJO C/ESTRUCTURA TUB.	1,727.70
64400-05-000485	CONTENEDORES MOVILES PARA BASURA	2,391.08
64400-05-000486	CONTENEDORES MOVILES PARA BASURA	2,391.08
64400-05-000483	CONTENEDORES MOVILES PARA BASURA	2,869.08
64400-05-000472	EXTRACTOR ATMOSFERICOS DE 36" DIAMT.	3,025.00
64400-05-000473	EXTRACTOR ATMOSFERICOS DE 36" DIAMT.	3,025.00
64400-05-000474	EXTRACTOR ATMOSFERICOS DE 36" DIAMT.	3,025.00
64400-05-000475	EXTRACTOR ATMOSFERICOS DE 36" DIAMT.	3,025.00
64400-05-000476	EXTRACTOR ATMOSFERICOS DE 36" DIAMT.	3,025.00
64400-05-000477	EXTRACTOR ATMOSFERICOS DE 36" DIAMT.	3,025.00
64400-05-000478	EXTRACTOR ATMOSFERICOS DE 36" DIAMT.	3,025.00
64400-05-000479	EXTRACTOR ATMOSFERICOS DE 36" DIAMT.	3,025.00
64400-05-000480	EXTRACTOR ATMOSFERICOS DE 36" DIAMT.	3,025.00
64400-05-000481	EXTRACTOR ATMOSFERICOS DE 36" DIAMT.	3,025.00
64400-05-000470	MAQ. GUILLOTINA TRILATERAL,CONSOLIDATED	470,000.00
64400-05-000464	EXTRACTOR ATMOSFERICOS DE 36" DIAMT.	3,025.00
64400-05-000465	EXTRACTOR ATMOSFERICOS DE 36" DIAMT.	3,025.00
64400-05-000466	EXTRACTOR ATMOSFERICOS DE 36" DIAMT.	3,025.00
64400-05-000467	EXTRACTOR ATMOSFERICOS DE 36" DIAMT.	3,025.00
64400-05-000468	EXTRACTOR ATMOSFERICOS DE 36" DIAMT.	3,025.00
64400-05-000469	EXTRACTOR ATMOSFERICOS DE 36" DIAMT.	3,025.00
64400-05-000463	PODADORA DE GASOLINA MCA.EVANS	3,650.00
64400-05-000462	PIEZA MAQUINA ROTATIVA MCA. DIDDE CONSERVER	880,000.00
64400-05-000536	BOMBA NEUMATICA 15GKS VULCANO VUL-EN241	5,951.67
64400-05-000554	MAQUINA NUMERADORA CON DOS CABEZAS	112,535.83
64400-05-000555	GUILLOTINA POLAR,MOD.115 SD-P AÑO 1989,SERIE 5931155	530,000.00
64400-05-000553	COSEDORA DE ALAMBRE ROSBACK MOD.95 S.201A811011	120,000.00
64400-05-000557	DOBLADORA MOD.18 X 24 3PL, SERIE CA2-055,AÑO 2000	125,000.00
64400-05-000556	PROC. DE PEL.MCA AGFA,MOD.RAPID69-A S/103003A0400C839	155,206.00
64400-05-000539	LOCKER DE 3 PUERTAS, 1.80x0.36MTS MOD.L-3.MCA.CARSA	1,353.12
64400-05-000540	LOCKER DE 3 PUERTAS, 1.80x0.36MTS MOD.L-3.MCA.CARSA	1,353.12
64400-05-000541	LOCKER DE 3 PUERTAS, 1.80x0.36MTS MOD.L-3.MCA.CARSA	1,353.12
64400-05-000542	LOCKER DE 3 PUERTAS, 1.80x0.36MTS MOD.L-3.MCA.CARSA	1,353.12
64400-05-000543	LOCKER DE 3 PUERTAS, 1.80x0.36MTS MOD.L-3.MCA.CARSA	1,353.12
64400-05-000544	LOCKER DE 3 PUERTAS, 1.80x0.36MTS MOD.L-3.MCA.CARSA	1,353.12
64400-05-000545	LOCKER DE 3 PUERTAS, 1.80x0.36MTS MOD.L-3.MCA.CARSA	1,353.12
64400-05-000546	LOCKER DE 3 PUERTAS, 1.80x0.36MTS MOD.L-3.MCA.CARSA	1,353.12
64400-05-000547	LOCKER DE 3 PUERTAS, 1.80x0.36MTS MOD.L-3.MCA.CARSA	1,353.12
64400-05-000548	LOCKER DE 3 PUERTAS, 1.80x0.36MTS MOD.L-3.MCA.CARSA	1,353.12
64400-05-000549	LOCKER DE 3 PUERTAS, 1.80x0.36MTS MOD.L-3.MCA.CARSA	1,353.12
64400-05-000550	LOCKER DE 3 PUERTAS, 1.80x0.36MTS MOD.L-3.MCA.CARSA	1,353.12
64400-06-000102	INSOLADORA FLIP TOP MCA.NUARC MOD..FT40V6UPNS	219,240.00
64400-05-000589	PERFORADORA/ENCUEDERNADORA DUAL TWIN BIN	5,225.31
64400-05-000590	PERFORADORA/ENCUEDERNADORA DUAL TWIN BIN	5,225.31
64400-05-000591	PERFORADORA/ENCUEDERNADORA DUAL TWIN BIN	5,225.31
64400-05-000588	MESA METALICA C/ PTR 1" 1/2x 1"1/2 Y MACOPAN DE 16mm	2,220.00
64400-06-000202	MAQUINA TIPOGRAFICA DE ASPAS 12X18 MARCA HEIDELBERG COLOR GRIS, SERIE 0-41236, MODELO 115.	125,000.00
64400-06-0-00095	COMPRESOR (BOMBA DE VACIO),MCA. RIETSCHLE,MOD.DCLF 100 DV,SERIE 617133,VOLUMEN 100M3/H,220 V.	70,000.00
64400-06-0-00105	MAQUINA REGRANEADORA DE LÁMINAS OFFSET CON MOTOR ELÉCTRICO DE 3 HP Y SUPERFICIE DE 0.73x2.05 METRO	35,000.00
64400-06-0-00106	MAQUINA REGRANEADORA DE LÁMINAS OFFSET CON MOTOR ELÉCTRICO DE 3 HP Y SUPERFICIE DE 0.73x2.05 METRO	35,000.00
64400-07-0-00002	DENSITOMETRO X-RITE, MODELO 361 T No. DE SERIE 09918	13,400.00
64400-07-0-00003	MESA DE TRABAJO TRIPLAY 80x240 H 90 R1.5"	2,397.00
64400-07-0-00004	MESA DE TRABAJO TRIPLAY 80x240 H 90 R1.5"	2,397.00
64400-07-0-00005	MESA DE TRABAJO TRIPLAY 80x240 H 90 R1.5"	2,397.00
64400-07-0-00006	MESA DE TRABAJO TRIPLAY 80x240 H 90 R1.5"	2,397.00
64400-07-0-00007	SUMINISTRO DE EXTRACTORES DE AIRE A 220 VOLTS CON MOTOR DE 3/4 EMPOTRADO EN PARED SIN NECESIDAD	7,763.91
64400-07-0-00008	SUMINISTRO DE EXTRACTORES DE AIRE A 220 VOLTS CON MOTOR DE 3/4 EMPOTRADO EN PARED SIN NECESIDAD	7,763.91
64400-07-000025	SELLADORA FORSTHOFF FORPLAST 3300W 230V	35,860.00
64400-07-000024	PISTOLA FORSTHOFF QUICK-LE 1650W 110V	5,000.00
64400-07-000022	PRENSA MANUAL REF.MICRONAMERICA OJILLADO, PEDIM.3448-6006757, 20/OCT/06, ADUANA LAREDO	2,295.00
64400-07-000023	SECADOR DE ALTA VELOCIDAD HP DJ 10000S,SERIE:JP67E11016	40,494.32
64400-07-000029	GRAFICADOR HP DJ9000s 64" SOLVENTE, SERIE No.JP69L21004, EQUIPO NUEVO EMPACADO DE ORIGEN	298,180.44
64400-07-000030	GRAFICADOR HP DJ1000s 104" SOLVENTE, SERIE No.JP68211018, EQUIPO NUEVO EMPACADO DE ORIGEN	498,500.00
64400-07-000031	POSTER PRINT LF RIP W/HOT FOLDER GRAPHICS PEDIM.3861-6620690 19/DIC/06, ADUANA 650 TOLUCA	31,622.40
64400-07-000032	POSTER PRINT LF RIP W/HOT FOLDER GRAPHICS PEDIM.3861-6619575 07/DIC/06, ADUANA 650 TOLUCA	35,838.72
64400-07-0-00026	GABINETE DE MADERA 1/3 CON 10 CAJAS	1,300.00
64400-07-000036	EXTRACTOR ATMOSFÉRICO 36" DIAMETRO C/BASE	3,500.00
64400-07-000037	EXTRACTOR ATMOSFÉRICO 36" DIAMETRO C/BASE	3,500.00
64400-07-000038	EXTRACTOR ATMOSFÉRICO 36" DIAMETRO C/BASE	3,500.00
64400-07-000039	EXTRACTOR ATMOSFÉRICO 36" DIAMETRO C/BASE	3,500.00
64400-07-000040	EXTRACTOR ATMOSFÉRICO 36" DIAMETRO C/BASE	3,500.00
64400-07-000041	EXTRACTOR ATMOSFÉRICO 36" DIAMETRO C/BASE	3,500.00
64400-07-000042	EXTRACTOR ATMOSFÉRICO 36" DIAMETRO C/BASE	3,500.00

SISTEMA CONTABLE 2022
RELACIÓN DE BIENES MUEBLES QUE COMPONEN SU PATRIMONIO
DEL 1 DE ENERO AL 31 DE DICIEMBRE DE 2022

Fecha: 31/12/2022

Código	Descripción del Bien	Valor en Libros
64400-07-000043	EXTRACTOR ATMOSFÉRICO 36" DIAMETRO C/BASE	3,500.00
64400-07-000044	EXTRACTOR ATMOSFÉRICO 36" DIAMETRO C/BASE	3,500.00
64400-07-000045	EXTRACTOR ATMOSFÉRICO 36" DIAMETRO C/BASE	3,500.00
64400-07-000048	PATIN HIDRÁULICO, MCA. TRUPER, TRASPALETA DE 2 TONELADAS	5,564.12
64400-07-000049	PATIN HIDRÁULICO, MCA. TRUPER, TRASPALETA DE 2 TONELADAS	5,564.12
64400-07-000050	OJILLADORA M-94	1,952.37
64400-07-000062	GRAFICADOR HP DJ10000s 104" SOLVENTE, SERIE No.JP73821003, EQUIPO NUEVO EMPACADO DE ORIGEN	498,500.00
64400-07-000072	POSTER PRINT SOFTWARE OPTION ALBATROS/ARL CODIGO PP072.1246.001 NUEVO	35,838.72
64400-07-000067	SECADORA DE ALTA VELOCIDAD HP9000S, SERIE No.JP66Q12003, EQUIPO NUEVO-EMPAQUE DE ORIGEN	32,103.22
64400-07-000068	SECADORA DE ALTA VELOCIDAD HP10000S, SERIE No.JP71121001, EQUIPO NUEVO-EMPAQUE DE ORIGEN	40,494.32
64400-07-000075	COMPRESOR DE AIRE COLEMAN/CL7006016	4,726.36
64400-07-000082	MAQ.APLICADORA DE BARNIZ S/240864 MCA.MOD.SPECTRA	185,000.00
64400-08-000006	OJILLADORA M-94 INCLUYE BASE	2,142.80
64400-08-000013	PISTOLA FORSTHOFF GRAND L 4000W	6,000.00
64400-09-000001	COMPRESOR EVANS/ES30-ME0500-500 SERIE P-2291	24,302.23
64400-09-000021	SELLADORA FORSTHOFF FORPLAST 3300W 230V	38,500.00
64400-09-000030	LAMINADORA MANUAL KDFM 900 No.SERIE 0906322	126,507.40
64400-09-000031	MESA TRABAJO TRIPLAY 27 MMP 150X90 H 85 R1."5"	1,304.63
64400-09-000032	MESA TRABAJO TRIPLAY 27 MMP 90X60 H 75 R1."5"	972.50
64400-10-000001	TRUPER ROTO MARTILLO DE 1/2" INDUSTRIAL	1,720.92
64400-10-000002	CORTADORA DE RAMAS ALTAS ELEC.	1,650.86
64400-10-000033	ESCALERA EXTEN ALUM T-IA 24' SEP	2,268.97
64400-12-000006	COMPRESOR VERTICAL 60 GALONES	11,033.79
64400-12-000009	MAQUINA DE EXPOSICION UV	1,474.14
64400-12-000010	MAQUINA PARA TAMPOGRAFIA	5,818.97
64400-12-000011	PLANCHA TRANSFER 40X40	3,956.90
64400-12-000011	PLANCHA COMPACTA PARA GORRAS	3,870.69
64400-12-000011	PLANCHA TRANSFER PARA TAZAS	2,650.72
64400-12-000008	SISTEMA DE TINTA CONTINUA T42WD Y TINTAS PA RA SUBLIM	2,405.18
64400-12-000012	PRENSA PARA BOTON REDONDO 2 1/4"SERIE 3629-2001186	3,300.00
64400-12-000013	SUAJADOR PARA BOTON REDONDO 2 1/4" SERIE 3629-2001186	1,900.86
64400-13-000008	TERMOPLANCHA 40X45 CLAVE 150	2,795.00
64400-13-000001	PLANCHA SUBLIMADORA 3D	14,827.59
64400-13-000002	CINTURON PARA PLANCHA 3D	1,034.48
	CABEZAL PARA CPMPRESORA 5HP.	5,130.00
	PIEZAS DE TRIAC ST/ MAQUINARIA	32,158.58
	PLANCHA DIGITAL PARA GORRAS TINEC CON	4,932.16
	GRAPADORA ELECTRICA 110 W	33,500.00
	EQUIPO DIGITAL H87 PTR8600MU-SA CREEM CTP TERMICO C/64D	2,035,906.65
	REGULADOR UPS ON LINE COMPLET10KVA/10KW BIFASICO	103,447.41
	DISTRIBUIDORES GRAFICOS DEL SUR SA DE CV	10,613.40



GOBIERNO CONSTITUCIONAL DEL ESTADO DE CHIAPAS
TALLERES GRÁFICOS DE CHIAPAS

SISTEMA CONTABLE 2022
RELACIÓN DE BIENES INMUEBLES QUE COMPONEN SU PATRIMONIO
DEL 1 DE ENERO AL 31 DE DICIEMBRE DE 2022

Página 1 de 1

Fecha: 31/12/2022

Código	Descripción del Bien	Valor en Libros
	Edificios no Habitacionales	6,568,795.95



GOBIERNO CONSTITUCIONAL DEL ESTADO DE CHIAPAS
TALLERES GRÁFICOS DE CHIAPAS

SISTEMA CONTABLE 2022
RELACIÓN DE ACTIVOS INTANGIBLES QUE COMPONEN SU PATRIMONIO
DEL 1 DE ENERO AL 31 DE DICIEMBRE DE 2022

Página 1 de 1

Fecha: 31/12/2022

Código	Descripción del Bien	Valor en Libros
--------	----------------------	-----------------

NO PRESENTA SALDOS A LA FECHA