

**SISTEMA CONTABLE 2022**  
**ESTADO DE SITUACIÓN FINANCIERA**  
**AL 31 DE DICIEMBRE DEL 2022**  
 (Cifras en Pesos)

Concepto	2022	2021	Concepto	2022	2021
<b>ACTIVO</b>			<b>PASIVO</b>		
<b>Activo Circulante</b>			<b>Pasivo Circulante</b>		
Efectivo y Equivalentes	27,466,780.30	13,097,303.85	Cuentas por Pagar a Corto Plazo	23,594,432.08	14,045,980.52
Derechos a Recibir Efectivo o Equivalentes	1,857,688.08	2,400,057.54	Documentos por Pagar a Corto Plazo	0.00	0.00
Derechos a Recibir Bienes o Servicios	0.00	0.00	Porción a Corto Plazo de la Deuda Pública a Largo Plazo	0.00	0.00
Inventarios	0.00	0.00	Títulos y Valores a Corto Plazo	0.00	0.00
Almacenes	0.00	0.00	Pasivos Diferidos a Corto Plazo	0.00	0.00
Estimación por Pérdida o Deterioro de Activos Circulantes	0.00	0.00	Fondos y Bienes de Terceros en Garantía y/o Administración a Corto Plazo	0.00	0.00
Otros Activos Circulantes	0.00	0.00	Provisiones a Corto Plazo	0.00	0.00
<b>Total de Activos Circulantes</b>	<b>29,324,468.38</b>	<b>15,497,361.39</b>	Otros Pasivos a Corto Plazo	717,390.53	322,893.37
<b>Activo No Circulante</b>			<b>Total de Pasivos Circulantes</b>	<b>24,311,822.61</b>	<b>14,368,873.89</b>
Inversiones Financieras a Largo Plazo	0.00	0.00	<b>Pasivo No Circulante</b>	0.00	0.00
Derechos a Recibir Efectivo o Equivalentes a Largo Plazo	0.00	0.00	Cuentas por Pagar a Largo Plazo	0.00	0.00
Bienes Inmuebles, Infraestructura y Construcciones en Proceso	86,144,842.64	83,446,754.40	Documentos por Pagar a Largo Plazo	0.00	0.00
Bienes Muebles	101,838,718.13	133,624,848.15	Deuda Pública a Largo Plazo	0.00	0.00
Activos Intangibles	6,124,678.39	4,657,214.33	Pasivos Diferidos a Largo Plazo	0.00	1,338,688.01
Depreciación, Deterioro y Amortización Acumulada de Bienes	(44,020,756.76)	(36,592,927.09)	Fondos y Bienes de Terceros en Garantía y/o Administración a Largo Plazo	0.00	0.00
Activos Diferidos	0.00	0.00	Provisiones a Largo Plazo	0.00	0.00
Estimación por Pérdida o Deterioro de Activos no Circulantes	0.00	0.00			
Otros Activos no Circulantes	95,314,766.55	29,028,212.52	<b>Total de Pasivos No Circulantes</b>	<b>0.00</b>	<b>1,338,688.01</b>
<b>Total de Activos No Circulantes</b>	<b>245,402,248.95</b>	<b>214,164,102.31</b>	<b>Total del Pasivo</b>	<b>24,311,822.61</b>	<b>15,707,561.90</b>
<b>Total del Activo</b>	<b>274,726,717.33</b>	<b>229,661,463.70</b>	<b>HACIENDA PÚBLICA / PATRIMONIO</b>		
			<b>Hacienda Pública/Patrimonio Contribuido</b>	57,246,112.00	57,246,112.00
			Aportaciones	0.00	0.00
			Donaciones de Capital	57,246,112.00	57,246,112.00
			Actualización de la Hacienda Pública/Patrimonio	0.00	0.00
			<b>Hacienda Pública/Patrimonio Generado</b>	193,168,782.72	156,707,789.80
			Resultados del Ejercicio (Ahorro/Desahorro)	37,877,855.07	29,875,065.78
			Resultados de Ejercicios Anteriores	155,290,927.65	126,832,724.02
			Revalúos	0.00	0.00
			Reservas	0.00	0.00
			Rectificaciones de Resultados de Ejercicios Anteriores	0.00	0.00
			<b>Exceso o Insuficiencia en la Actualización de la Hacienda Pública/Patrimonio</b>	0.00	0.00
			Resultado por Posición Monetaria	0.00	0.00
			Resultado por Tenencia de Activos no Monetarios	0.00	0.00
			<b>Total Hacienda Pública/Patrimonio</b>	<b>250,414,894.72</b>	<b>213,953,901.80</b>
			<b>Total del Pasivo y Hacienda Pública/Patrimonio</b>	<b>274,726,717.33</b>	<b>229,661,463.70</b>

**SISTEMA CONTABLE 2022**  
**ESTADO DE ACTIVIDADES**  
**DEL 1o. DE ENERO AL 31 DE DICIEMBRE DE 2022**  
 (Cifras en Pesos)

Concepto	2022	2021
<b>INGRESOS Y OTROS BENEFICIOS</b>		
<i>Ingresos de la Gestión</i>	<b>0.00</b>	<b>0.00</b>
Impuestos	0.00	0.00
Cuotas y Aportaciones de Seguridad Social	0.00	0.00
Contribuciones de Mejoras	0.00	0.00
Derechos	0.00	0.00
Productos	0.00	0.00
Aprovechamientos	0.00	0.00
Ingresos por Venta de Bienes y Prestación de Servicios	0.00	0.00
<i>Participaciones, Aportaciones, Convenios, Incentivos Derivados de la Colaboración Fiscal, Fondos Distintos de Aportaciones, Transferencias, Asignaciones, Subsidios y Subvenciones, y Pensiones y Jubilaciones</i>	<b>150,596,797.87</b>	<b>139,834,838.45</b>
Participaciones, Aportaciones, Convenios, Incentivos Derivados de la Colaboración Fiscal y Fondos Distintos de Aportaciones	0.00	0.00
Transferencias, Asignaciones, Subsidios y Subvenciones, y Pensiones y Jubilaciones	150,596,797.87	139,834,838.45
<i>Otros Ingresos y Beneficios</i>	<b>0.00</b>	<b>0.00</b>
Ingresos Financieros	0.00	0.00
Incremento por Variación de Inventarios	0.00	0.00
Disminución del Exceso de Estimaciones por Pérdida o Deterioro u Obsolescencia	0.00	0.00
Disminución del Exceso de Provisiones	0.00	0.00
Otros Ingresos y Beneficios Varios	0.00	0.00
<b>Total de Ingresos y Otros Beneficios</b>	<b>150,596,797.87</b>	<b>139,834,838.45</b>
<b>GASTOS Y OTRAS PÉRDIDAS</b>		
<i>Gastos de Funcionamiento</i>	<b>103,597,234.15</b>	<b>101,447,597.93</b>
Servicios Personales	48,450,021.45	47,270,155.75
Materiales y Suministros	34,167,844.82	33,720,892.17
Servicios Generales	20,979,367.88	20,456,550.01
<i>Transferencias, Asignaciones, Subsidios y Otras Ayudas</i>	<b>1,266,494.38</b>	<b>1,202,875.60</b>
Transferencias Internas y Asignaciones al Sector Público	0.00	0.00
Transferencias al Resto del Sector Público	0.00	0.00
Subsidios y Subvenciones	1,266,494.38	1,202,875.60
Ayudas Sociales	0.00	0.00
Pensionamientos y Jubilaciones	0.00	0.00
Transferencias a Fideicomisos, Mandatos y Contratos Análogos	0.00	0.00
Transferencias a la Seguridad Social	0.00	0.00
Donativos	0.00	0.00
Transferencias al Exterior	0.00	0.00
<i>Participaciones y Aportaciones</i>	<b>0.00</b>	<b>0.00</b>
Participaciones	0.00	0.00
Aportaciones	0.00	0.00
Convenios	0.00	0.00
<i>Intereses, Comisiones y Otros Gastos de la Deuda Pública</i>	<b>0.00</b>	<b>0.00</b>
Intereses de la Deuda Pública	0.00	0.00
Comisiones de la Deuda Pública	0.00	0.00
Gastos de la Deuda Pública	0.00	0.00
Costo por Coberturas	0.00	0.00
Apoyos Financieros	0.00	0.00
<i>Otros Gastos y Pérdidas Extraordinarias</i>	<b>7,855,214.27</b>	<b>7,309,299.14</b>
Estimaciones, Depreciaciones, Deterioros, Obsolescencia y Amortizaciones	7,427,829.67	7,019,984.30
Provisiones	0.00	0.00
Disminución de Inventarios	0.00	0.00
Aumento por Insuficiencia de Estimaciones por Pérdida o Deterioro y Obsolescencia	0.00	0.00
Aumento por Insuficiencia de Provisiones	0.00	0.00
Otros Gastos	427,384.60	289,314.84
<i>Inversión Pública</i>	<b>0.00</b>	<b>0.00</b>
Inversión Pública no Capitalizable	0.00	0.00
<b>Total de Gastos y Otras Pérdidas</b>	<b>112,718,942.80</b>	<b>109,959,772.67</b>
<b>Resultados del Ejercicio (Ahorro/Desahorro)</b>	<b>37,877,855.07</b>	<b>29,875,065.78</b>

**SISTEMA CONTABLE 2022**  
**ESTADO DE VARIACIÓN EN LA HACIENDA PÚBLICA**  
**DEL 01 DE ENERO AL 31 DE DICIEMBRE DE 2022**

(Cifras en Pesos)

Página 1 de 1

Fecha:

14/02/2023

Concepto	Hacienda Pública / Patrimonio Contribuido	Hacienda Pública / Patrimonio Generado de Ejercicios Anteriores	Hacienda Pública / Patrimonio Generado del Ejercicio	Exceso o Insuficiencia en la Actualización de la Hacienda Pública/Patrimonio	Total
Hacienda Pública / Patrimonio Contribuido Neto de 2021	57,246,112.00				57,246,112.00
Aportaciones	0.00				0.00
Donaciones de Capital	57,246,112.00				57,246,112.00
Actualización de la Hacienda Pública/Patrimonio	0.00				0.00
Hacienda Pública / Patrimonio Generado Neto de 2021		126,832,724.02	29,875,065.78		156,707,789.80
Resultados del Ejercicio (Ahorro/Desahorro)			29,875,065.78		29,875,065.78
Resultado de Ejercicios Anteriores		126,832,724.02			126,832,724.02
Revalúos		0.00			0.00
Reservas		0.00			0.00
Rectificaciones de Resultados de Ejercicios Anteriores		0.00			0.00
<b>Exceso o Insuficiencia en la Actualización de la Hacienda Pública / Patrimonio Neto de 2021</b>				0.00	0.00
Resultado por Posición Monetaria				0.00	0.00
Resultado por Tenencia de Activos no Monetarios				0.00	0.00
<b>Hacienda Pública / Patrimonio Neto Final de 2021</b>	<b>57,246,112.00</b>	<b>126,832,724.02</b>	<b>29,875,065.78</b>	<b>0.00</b>	<b>213,953,901.80</b>
<b>Cambios en la Hacienda Pública / Patrimonio Contribuido</b>					
Neto de 2022	0.00				0.00
Aportaciones	0.00				0.00
Donaciones de Capital	0.00				0.00
Actualización de la Hacienda Pública/Patrimonio	0.00				0.00
<b>Variaciones de la Hacienda Pública / Patrimonio Generado</b>					
Neto de 2022		28,458,203.63	8,002,789.29		36,460,992.92
Resultados del Ejercicio (Ahorro/Desahorro)			37,877,855.07		37,877,855.07
Resultados de Ejercicios Anteriores		28,458,203.63	(29,875,065.78)		(1,416,862.15)
Revalúos			0.00		0.00
Reservas			0.00		0.00
Rectificaciones de Resultados de Ejercicios Anteriores			0.00		0.00
<b>Cambios en el Exceso o Insuficiencia en la Actualización de la Hacienda Pública / Patrimonio Neto de 2022</b>				0.00	0.00
Resultado por Posición Monetaria				0.00	0.00
Resultado por Tenencia de Activos no Monetarios				0.00	0.00
<b>Hacienda Pública / Patrimonio Neto Final de 2022</b>	<b>57,246,112.00</b>	<b>155,290,927.65</b>	<b>37,877,855.07</b>	<b>0.00</b>	<b>250,414,894.72</b>

**SISTEMA CONTABLE 2022**  
**ESTADO DE CAMBIOS EN LA SITUACIÓN FINANCIERA**  
**DEL 1o. DE ENERO AL 31 DE DICIEMBRE DE 2022**  
 (Cifras en Pesos)

Página 1 de 1

Fecha: 14/02/2023

Concepto	Origen	Aplicación
<b>ACTIVO</b>	<b>39,756,329.15</b>	<b>84,821,582.78</b>
<b>Activo Circulante</b>	<b>542,369.46</b>	<b>14,369,476.45</b>
Efectivo y Equivalentes	0.00	14,369,476.45
Derechos a Recibir Efectivo o Equivalentes	542,369.46	0.00
Derechos a Recibir Bienes o Servicios	0.00	0.00
Inventarios	0.00	0.00
Almacenes	0.00	0.00
Estimación por Pérdida o Deterioro de Activos Circulantes	0.00	0.00
Otros Activos Circulantes	0.00	0.00
<b>Activo No Circulante</b>	<b>39,213,959.69</b>	<b>70,452,106.33</b>
Inversiones Financieras a Largo Plazo	0.00	0.00
Derechos a Recibir Efectivo o Equivalentes a Largo Plazo	0.00	0.00
Bienes Inmuebles, Infraestructura y Construcciones en Proceso	0.00	2,698,088.24
Bienes Muebles	31,786,130.02	0.00
Activos Intangibles	0.00	1,467,464.06
Depreciación, Deterioro y Amortización Acumulada de Bienes	7,427,829.67	0.00
Activos Diferidos	0.00	0.00
Estimación por Pérdida o Deterioro de Activos no Circulantes	0.00	0.00
Otros Activos no Circulantes	0.00	66,286,554.03
<b>PASIVO</b>	<b>9,942,948.72</b>	<b>1,338,688.01</b>
<b>Pasivo Circulante</b>	<b>9,942,948.72</b>	<b>0.00</b>
Cuentas por Pagar a Corto Plazo	9,548,451.56	0.00
Documentos por Pagar a Corto Plazo	0.00	0.00
Porción a Corto Plazo de la Deuda Pública a Largo Plazo	0.00	0.00
Títulos y Valores a Corto Plazo	0.00	0.00
Pasivos Diferidos a Corto Plazo	0.00	0.00
Fondos y Bienes de Terceros en Garantía y/o Administración a Corto Plazo	0.00	0.00
Provisiones a Corto Plazo	0.00	0.00
Otros Pasivos a Corto Plazo	394,497.16	0.00
<b>Pasivo No Circulante</b>	<b>0.00</b>	<b>1,338,688.01</b>
Cuentas a Pagar a Largo Plazo	0.00	0.00
Documentos por Pagar a Largo Plazo	0.00	0.00
Deuda Pública a Largo Plazo	0.00	0.00
Pasivos Diferidos a Largo Plazo	0.00	1,338,688.01
Fondos y Bienes de Terceros en Garantía y/o Administración a Largo Plazo	0.00	0.00
Provisiones a Largo Plazo	0.00	0.00
<b>HACIENDA PÚBLICA/PATRIMONIO</b>	<b>36,460,992.92</b>	<b>0.00</b>
<b>Hacienda Pública/Patrimonio Contribuido</b>	<b>0.00</b>	<b>0.00</b>
Aportaciones	0.00	0.00
Donaciones de Capital	0.00	0.00
Actualización de la Hacienda Pública/Patrimonio	0.00	0.00
<b>Hacienda Pública/Patrimonio Generado</b>	<b>36,460,992.92</b>	<b>0.00</b>
Resultados del Ejercicio (Ahorro/Desahorro)	8,002,789.29	0.00
Resultados de Ejercicios Anteriores	28,458,203.63	0.00
Revalúos	0.00	0.00
Reservas	0.00	0.00
Rectificaciones de Resultados de Ejercicios Anteriores	0.00	0.00
<b>Exceso o Insuficiencia en la Actualización de la Hacienda Pública/Patrimonio</b>	<b>0.00</b>	<b>0.00</b>
Resultado por Posición Monetaria	0.00	0.00
Resultado por Tenencia de Activos no Monetarios	0.00	0.00

**SISTEMA CONTABLE 2022**  
**ESTADO DE FLUJOS DE EFECTIVO**  
**DEL 01 DE ENERO AL 31 DE DICIEMBRE DE 2022**  
 (Cifras en Pesos)

Página 1 de 1

Fecha: 14/02/2023

Concepto	2022	2021
<b>Flujos de Efectivo de las Actividades de Operación</b>		
<b>Origen</b>	<b>150,596,797.87</b>	<b>139,834,838.45</b>
Impuestos	0.00	0.00
Cuotas y Aportaciones de Seguridad Social	0.00	0.00
Contribuciones de Mejoras	0.00	0.00
Derechos	0.00	0.00
Productos	0.00	0.00
Aprovechamientos	0.00	0.00
Ingresos por Venta de Bienes y Prestación de Servicios	0.00	0.00
Participaciones, Aportaciones, Convenios, Incentivos Derivados de la Colaboración Fiscal y Fondos Distintos de Aportaciones	0.00	0.00
Transferencias, Asignaciones, Subsidios y Subvenciones, y Pensiones y Jubilaciones	0.00	0.00
Otros Orígenes de Operación	150,596,797.87	139,834,838.45
<b>Aplicación</b>	<b>112,718,942.80</b>	<b>109,959,772.67</b>
Servicios Personales	48,450,021.45	47,270,155.75
Materiales y Suministros	34,167,844.82	33,720,892.17
Servicios Generales	20,979,367.88	20,456,550.01
Transferencias Internas y Asignaciones al Sector Público	0.00	0.00
Trasferencias al Resto del Sector Público	0.00	0.00
Subsidios y Subvenciones	1,266,494.38	1,202,875.60
Ayudas Sociales	0.00	0.00
Pensiones y Jubilaciones	0.00	0.00
Transferencias a Fideicomisos, Mandatos y Contratos Análogos	0.00	0.00
Transferencias a la Seguridad Social	0.00	0.00
Donativos	0.00	0.00
Transferencias al Exterior	0.00	0.00
Participaciones	0.00	0.00
Aportaciones	0.00	0.00
Convenios	0.00	0.00
Otras Aplicaciones de Operación	7,855,214.27	7,309,299.14
<b>Flujos Netos de Efectivo de las Actividades de Operación</b>	<b>37,877,855.07</b>	<b>29,875,065.78</b>
<b>Flujos de Efectivo de las Actividades de Inversión</b>		
<b>Origen</b>	<b>70,479,570.72</b>	<b>39,513,815.64</b>
Bienes Inmuebles, Infraestructura y Construcciones en Proceso	0.00	0.16
Bienes Muebles	34,051,167.96	948,005.45
Otros Orígenes de Inversión	36,428,402.76	38,565,810.03
<b>Aplicación</b>	<b>102,592,210.05</b>	<b>70,975,690.36</b>
Bienes Inmuebles, Infraestructura y Construcciones en Proceso	2,698,088.24	0.00
Bienes Muebles	2,265,037.94	36,372,937.14
Otras Aplicaciones de Inversión	97,629,083.87	34,602,753.22
<b>Flujos Netos de Efectivo de las Actividades de Inversión</b>	<b>(32,112,639.33)</b>	<b>(31,461,874.72)</b>
<b>Flujos de Efectivo de las Actividades de Financiamiento</b>		
<b>Origen</b>	<b>11,161,190.21</b>	<b>904,431.50</b>
Endeudamiento Neto	0.00	0.00
Interno	0.00	0.00
Externo	0.00	0.00
Otros Orígenes de Financiamiento	11,161,190.21	904,431.50
<b>Aplicación</b>	<b>2,556,929.50</b>	<b>4,065,461.54</b>
Servicios de la Deuda	0.00	0.00
Interno	0.00	0.00
Externo	0.00	0.00
Otras Aplicaciones de Financiamiento	2,556,929.50	4,065,461.54
<b>Flujos Netos de Efectivo por Actividades de Financiamiento</b>	<b>8,604,260.71</b>	<b>(3,161,030.04)</b>
<b>Incremento/Disminución Neta en el Efectivo y Equivalentes al Efectivo</b>	<b>14,369,476.45</b>	<b>(4,747,838.98)</b>
<b>Efectivo y Equivalentes al Efectivo al Inicio del Ejercicio</b>	<b>13,097,303.85</b>	<b>17,845,142.83</b>
<b>Efectivo y Equivalentes al Efectivo al Final del Ejercicio</b>	<b>27,466,780.30</b>	<b>13,097,303.85</b>

**GOBIERNO CONSTITUCIONAL DEL ESTADO DE CHIAPAS**  
**SECRETARIADO EJECUTIVO DEL SISTEMA ESTATAL DE SEGURIDAD PÚBLICA**

**SISTEMA CONTABLE 2022**  
**ESTADO ANALITICO DEL ACTIVO**  
**DEL 01 DE ENERO AL 31 DE DICIEMBRE DEL 2022**  
 (Cifras en Pesos)

Fecha: 14/02/2023  
 Página 1 de 1

Concepto	Saldo Inicial	Cargos del Período	Abonos del Período	Saldo Final	Variación del Período
<b>ACTIVO</b>	<b>229,661,463.70</b>	<b>963,922,451.14</b>	<b>918,857,197.51</b>	<b>274,726,717.33</b>	<b>45,065,253.63</b>
<b>ACTIVO CIRCULANTE</b>	<b>15,497,361.39</b>	<b>847,653,894.11</b>	<b>833,826,787.12</b>	<b>29,324,468.38</b>	<b>13,827,106.99</b>
Efectivo y Equivalentes	13,097,303.85	728,070,440.54	713,700,964.09	27,466,780.30	14,369,476.45
Derechos a Recibir Efectivo o Equivalentes	2,400,057.54	119,583,453.57	120,125,823.03	1,857,688.08	(542,369.46)
Derechos a Recibir Bienes o Servicios	0.00	0.00	0.00	0.00	0.00
Inventarios	0.00	0.00	0.00	0.00	0.00
Almacenes	0.00	0.00	0.00	0.00	0.00
Estimación por Pérdida o Deterioro de Activos Circulantes	0.00	0.00	0.00	0.00	0.00
Otros Activos Circulantes	0.00	0.00	0.00	0.00	0.00
<b>ACTIVO NO CIRCULANTE</b>	<b>214,164,102.31</b>	<b>116,268,557.03</b>	<b>85,030,410.39</b>	<b>245,402,248.95</b>	<b>31,238,146.64</b>
Inversiones Financieras a Largo Plazo	0.00	0.00	0.00	0.00	0.00
Derechos a Recibir Efectivo o Equivalentes a Largo Plazo	0.00	0.00	0.00	0.00	0.00
Bienes Inmuebles, Infraestructura y Construcciones en Proceso	83,446,754.40	5,925,774.24	3,227,686.00	86,144,842.64	2,698,088.24
Bienes Muebles	133,624,848.15	39,579,970.39	71,366,100.41	101,838,718.13	(31,786,130.02)
Activos Intangibles	4,657,214.33	3,987,264.06	2,519,800.00	6,124,678.39	1,467,464.06
Depreciación, Deterioro y Amortización Acumulada de Bienes	(36,592,927.09)	0.00	7,427,829.67	(44,020,756.76)	(7,427,829.67)
Activos Diferidos	0.00	75,533.32	75,533.32	0.00	0.00
Estimación por Pérdida o Deterioro de Activos no Circulantes	0.00	0.00	0.00	0.00	0.00
Otros Activos no Circulantes	29,028,212.52	66,700,015.02	413,460.99	95,314,766.55	66,286,554.03

**GOBIERNO CONSTITUCIONAL DEL ESTADO DE CHIAPAS**  
**SECRETARIADO EJECUTIVO DEL SISTEMA ESTATAL DE SEGURIDAD PÚBLICA**  
**SISTEMA CONTABLE 2022**  
**ESTADO ANALÍTICO DE LA DEUDA Y OTROS PASIVOS**  
**DEL 1o. DE ENERO AL 31 DE DICIEMBRE DE 2022**  
**(Cifras en Pesos)**

DENOMINACIÓN DE LAS DEUDAS	MONEDA DE CONTRATACIÓN	INSTITUCIÓN O PAIS ACREEDOR	SALDO INICIAL DEL PERÍODO	SALDO FINAL DEL PERÍODO
<b>DEUDA PÚBLICA</b>				
<b>Corto Plazo</b>				
<b>Deuda Interna</b>			<b>0.00</b>	<b>0.00</b>
Instituciones de Crédito				
BBVA MEXICO, S.A.	Moneda Nacional	México	0.00	0.00
BANOBRAS, S.N.C.	Moneda Nacional	México	0.00	0.00
BANORTE, S.A.	Moneda Nacional	México	0.00	0.00
INTERACCIONES, S.A.	Moneda Nacional	México	0.00	0.00
SANTANDER, S.A.	Moneda Nacional	México	0.00	0.00
SCOTIABANK INVERLAT, S.A.	Moneda Nacional	México	0.00	0.00
Títulos y Valores	Moneda Nacional	México	0.00	0.00
Arrendamientos Financieros	Moneda Nacional	México	0.00	0.00
<b>Deuda Externa</b>			<b>0.00</b>	<b>0.00</b>
Organismos Financieros Internacionales				
Deuda Bilateral				
Títulos y Valores				
Arrendamientos Financieros				
<b>Subtotal de Deuda Pública a Corto Plazo</b>			<b>0.00</b>	<b>0.00</b>
<b>Largo Plazo</b>				
<b>Deuda Interna</b>			<b>0.00</b>	<b>0.00</b>
Instituciones de Crédito				
BBVA MEXICO, S.A.	Moneda Nacional	México	0.00	0.00
BANOBRAS, S.N.C.	Moneda Nacional	México	0.00	0.00
BANORTE, S.A.	Moneda Nacional	México	0.00	0.00
SANTANDER, S.A.	Moneda Nacional	México	0.00	0.00
Títulos y Valores	Moneda Nacional	México	0.00	0.00
Arrendamientos Financieros	Moneda Nacional	México	0.00	0.00
<b>Deuda Externa</b>			<b>0.00</b>	<b>0.00</b>
Organismos Financieros Internacionales				
Deuda Bilateral				
Títulos y Valores				
Arrendamientos Financieros				
<b>Subtotal de Deuda Pública a Largo Plazo</b>			<b>0.00</b>	<b>0.00</b>
<b>Total de Otros Pasivos</b>	Moneda Nacional	México	<b>15,707,561.90</b>	<b>24,311,822.61</b>
<b>Total de Deuda Pública y Otros Pasivos</b>			<b>15,707,561.90</b>	<b>24,311,822.61</b>

SISTEMA CONTABLE 2022  
INFORME SOBRE PASIVOS CONTINGENTES  
DEL 1o. DE ENERO AL 31 DE DICIEMBRE DE 2022

De conformidad a las Principales Reglas de Registro y Valoración del Patrimonio (Elementos Generales), emitidas por el Consejo Nacional de Armonización Contable, publicadas en el capítulo reformado en el Diario Oficial de la Federación el 06 de octubre del 2014, y última reforma del 23 de diciembre de 2020, los Pasivos Contingentes consideran:

- a) Una obligación posible, surgida a raíz de sucesos pasados, cuya existencia ha de ser confirmada sólo por la ocurrencia, o en su caso, por la no ocurrencia, de uno o más eventos inciertos en el futuro, que no están enteramente bajo el control del organismo público.
- b) Una obligación presente, surgida a raíz de sucesos pasados, que no se ha reconocido contablemente porque: no es probable que la entidad tenga que satisfacerla, desprendiéndose de recursos que incorporen beneficios económicos; o bien el importe de la obligación no pueda ser medido con la suficiente fiabilidad.

Al respecto, se informa que éste Organismo Público a esta fecha **NO cuenta con Pasivos Contingentes** significativos pendientes de pago, ya que estos se reconocen y se liquidan en el transcurso del ejercicio, en la vigencia del presupuesto.



**GOBIERNO CONSTITUCIONAL DEL ESTADO DE CHIAPAS**  
**SECRETARIADO EJECUTIVO DEL SISTEMA ESTATAL DE SEGURIDAD PÚBLICA**  
**SISTEMA CONTABLE 2022**

**NOTAS A LOS ESTADOS FINANCIEROS**  
**DEL 1o. DE ENERO AL 31 DE DICIEMBRE DE 2022**

Página 1 de 22

Fecha: 08/02/2023

De conformidad al artículo 46, fracción I, inciso g) y 49 de la Ley General de Contabilidad Gubernamental, así como, a la normatividad emitida por el Consejo Nacional de Armonización Contable, a continuación, se presentan las notas a los estados financieros del **Secretariado Ejecutivo del Sistema Estatal de Seguridad Pública**, correspondiente al 31 de diciembre de 2022, con los siguientes apartados:

- Notas de Desglose,
- Notas de Memoria (Cuentas de Orden), y
- Notas de Gestión Administrativa.

Las cifras mostradas al 31 de diciembre de 2022, se presentan de conformidad a la estructura de información dictado por el Consejo Nacional de Armonización Contable, publicado en el Diario Oficial de la Federación el 6 de octubre de 2014, reformas del 27 de septiembre de 2018, y 23 de diciembre de 2020.

## NOTAS DE DESGLOSE

### NOTAS AL ESTADO DE SITUACIÓN FINANCIERA

---

El Estado de Situación Financiera muestra la posición financiera de **Secretariado Ejecutivo del Sistema Estatal de Seguridad Pública**, valuados y elaborados de acuerdo con los Postulados Básicos de Contabilidad Gubernamental, Normas y Metodología para la Emisión de Información Financiera y Estructura de los Estados Financieros del Ente Público y Característica de sus Notas, emitidos por el Consejo Nacional de Armonización Contable (CONAC), el cual refleja los bienes y derechos que se clasifican en rubros de acuerdo a su disponibilidad de liquidez al igual que sus obligaciones o compromisos, agrupándolas con relación a su exigibilidad.

#### **ACTIVO**

---

El activo se compone de los fondos, valores, derechos y bienes cuantificados en términos monetarios, los cuales dispone **Secretariado Ejecutivo del Sistema Estatal de Seguridad Pública**, para la operatividad y la prestación de servicios públicos, éste se integra como sigue:

#### **Circulante**

---

#### **Efectivo y Equivalentes**

El rubro de efectivo y equivalentes al 31 de diciembre de 2022, asciende a \$ 27,466,780.30, el cual representa el 93.7 por ciento del total de activo circulante, se integra por la disponibilidad financiera para cubrir los compromisos correspondiente al pagos de sueldos y salarios, proveedores o contratistas, así como pago de impuestos y otras contribuciones; en este rubro se reflejan los depósitos bancarios recibidos de la Federación y los Fondos Disponibles en la Tesorería Única de la Secretaría de Hacienda; en base al Presupuesto Aprobado para esta Entidad.

**GOBIERNO CONSTITUCIONAL DEL ESTADO DE CHIAPAS**  
**SECRETARIADO EJECUTIVO DEL SISTEMA ESTATAL DE SEGURIDAD PÚBLICA**  
**SISTEMA CONTABLE 2022**

**NOTAS A LOS ESTADOS FINANCIEROS**  
**DEL 1o. DE ENERO AL 31 DE DICIEMBRE DE 2022**

Página 2 de 22

Fecha: 08/02/2023

CONCEPTO	2022	2021
<b>Bancos/Dependencias y Otros</b>	\$ 25,838,237.66	\$ 12,017,030.94
<b>Fondos con Afectación Específica</b>	1,628,542.64	1,080,272.91
<b>Suma</b>	<b>\$ 27,466,780.30</b>	<b>\$ 13,097,303.85</b>

CONCEPTO	2022	2021
<b>Fondos con Afectación Específica</b>		
Fondo General de Participaciones	\$ 1,047,825.08	\$ 943,954.31
Fondo de Fiscalización y Recaudación	104,847.18	119,357.73
Fondo de Compensación	95,178.27	0.00
Impuesto a la Venta Final de Gasolina y Diesel	478.00	4,677.74
ISR Participable Estatal	380,214.11	0.00
Ingresos Estatales		12,283.13
<b>Suma</b>	<b>\$ 1,628,542.64</b>	<b>\$ 1,080,272.91</b>

**Derechos a Recibir Efectivo o Equivalentes**

Este rubro del activo asciende a \$ 1,857,688.08 el cual representa el 6.3 por ciento del total del activo circulante, que corresponde al registro de ministraciones y erogaciones del recurso Fondo de Aportaciones para la Seguridad Pública (FASP 2022) estatal y federal propios de este Secretariado Ejecutivo; es importante mencionar que dichos recursos serán reintegrados el próximo ejercicio.

CONCEPTO	VENCIMIENTO (DÍAS)	2022	2021
<b>Cuentas por Cobrar a Corto Plazo</b>	≤ 365	\$ 1,857,688.08	\$ 2,400,057.54
<b>Suma</b>		<b>\$ 1,857,688.08</b>	<b>\$ 2,400,057.54</b>

CONCEPTO	VENCIMIENTO (DÍAS)	2022	2021
<b>Cuentas por Cobrar a Corto Plazo</b>			
Ministraciones Fasp 2022	≤ 365	\$ 1,857,688.08	\$ 2,400,057.54
<b>Suma</b>		<b>\$ 1,857,688.08</b>	<b>\$ 2,400,057.54</b>

## No Circulante

### Bienes Inmuebles, Infraestructura y Construcciones en Proceso

Este rubro representa los bienes inmuebles que son propiedad del Secretariado Ejecutivo del Sistema Estatal de Seguridad Pública, al 31 de diciembre de 2022, asciende a \$ 86,144,842.64 que representa el 35.1 por ciento del activo no circulante y está integrado por: El predio que ocupa las instalaciones de este Secretariado; Así mismo las obras de mantenimiento, mejoramiento, rehabilitación de las instalaciones de este Secretariado y la construcción del arcolector vehicular en el tramo Tuxtla-Chiapa de Corzo, Chiapas.

Al cuarto trimestre, se informa que finalizó la obra para el mejoramiento y ampliación del área de estacionamiento en beneficio de esta Entidad.

CONCEPTO	2022	2021
<b>Terrenos</b>	\$ 57,246,112.00	\$ 57,246,112.00
<b>Edificios no Habitacionales</b>	28,673,633.64	25,975,545.40
<b>Infraestructura</b>	225,097.00	225,097.00
<b>Suma</b>	<b>\$ 86,144,842.64</b>	<b>\$ 83,446,754.40</b>

### Bienes Muebles

Este rubro representa los bienes muebles que son propiedad del Secretariado Ejecutivo del Sistema Estatal de Seguridad Pública, que fueron adquiridos con recursos presupuestales, como son: Mobiliario y Equipo de Administración, Mobiliario y Equipo Educativo y Recreativo, Vehículos y Equipo de Transporte, Equipo de Defensa y Seguridad y Maquinaria, Otros Equipos y Herramientas; que aún se encuentran en buenas condiciones y que son básicos para la operatividad del mismo.

Al 31 de diciembre de 2022, este rubro asciende a \$ 101,838,718.13, que representa el 41.5 por ciento del activo no circulante.

CONCEPTO	2022	2021
<b>Mobiliario y Equipo de Administración</b>	\$ 32,047,399.08	\$ 29,810,858.14
<b>Mobiliario y Equipo Educativo y Recreativo</b>	9,602,778.15	9,574,281.15
<b>Vehículos y Equipo de Transporte</b>	47,309,776.48	79,973,571.80
<b>Equipo de Defensa y Seguridad</b>	14,843.97	14,843.97
<b>Maquinaria, Otros Equipos y Herramientas</b>	12,863,920.45	14,251,293.09
<b>Suma</b>	<b>\$ 101,838,718.13</b>	<b>\$ 133,624,848.15</b>

**GOBIERNO CONSTITUCIONAL DEL ESTADO DE CHIAPAS**  
**SECRETARIADO EJECUTIVO DEL SISTEMA ESTATAL DE SEGURIDAD PÚBLICA**  
**SISTEMA CONTABLE 2022**

**NOTAS A LOS ESTADOS FINANCIEROS**  
**DEL 1o. DE ENERO AL 31 DE DICIEMBRE DE 2022**

Página 4 de 22

Fecha: 08/02/2023

**Activos Intangibles**

Este rubro representa los activos intangibles que son propiedad del Secretariado Ejecutivo del Sistema Estatal de Seguridad Pública con un saldo de \$ 6,124,678.39 el cual representa el 2.5 por ciento del activo no circulante, y está integrado por la adquisición de Software, Patentes y Licencias que son básicos para la operatividad de esta entidad.

CONCEPTO	2022	2021
<b>Software</b>	\$ 2,841,165.03	\$ 2,533,893.97
<b>Patentes, Marcas y Derechos</b>	361,480.36	361,480.36
<b>Licencias</b>	2,922,033.00	1,761,840.00
<b>Suma</b>	<b>\$ 6,124,678.39</b>	<b>\$ 4,657,214.33</b>

**Depreciación, Deterioro y Amortización Acumulada de Bienes**

Este rubro representa la depreciación a los bienes tangibles que son propiedad de **Secretariado Ejecutivo del Sistema Estatal de Seguridad Pública**, para lo cual se utilizó la guía de vida útil estimada y porcentajes de depreciación, de acuerdo a los procedimientos y a las normas establecidas para el ejercicio 2022.

Al periodo que se informa, este rubro presenta una cifra negativa de \$ 44,020,756.76 que representa una disminución de menos 17.9 por ciento del activo no circulante.

CONCEPTO	2022	2021
<b>Depreciación Acumulada de Bienes Muebles</b>	\$ (44,020,756.76)	\$ (36,592,927.09)
<b>Suma</b>	<b>\$ (44,020,756.76)</b>	<b>\$ (36,592,927.09)</b>

CONCEPTO	MONTO DEL BIEN	DEPRECIACIÓN DEL EJERCICIO	DEPRECIACIÓN ACUMULADA	TASA APLICADA
<b>Mobiliario y Equipo de Administración</b>	\$ 32,047,399.08	\$ (2,622,009.40)	\$ (22,954,762.86)	10 y 33.3 %
<b>Mobiliario y Equipo Educativo y Recreativo</b>	9,602,778.15	(955,501.71)	(7,645,732.52)	20 y 33.3 %
<b>Vehículos y Equipo de Transporte</b>	47,309,776.48	(2,497,991.31)	(6,497,510.32)	20 %
<b>Equipo de Defensa y Seguridad</b>	14,843.97	(1,484.40)	(1,484.40)	0 %
<b>Maquinaria, Otros Equipos y Herramientas</b>	12,863,920.45	(1,350,842.85)	(6,921,266.66)	10 %
<b>Suma</b>	<b>\$ 101,838,718.13</b>	<b>\$ (7,427,829.67)</b>	<b>\$ (44,020,756.76)</b>	

**GOBIERNO CONSTITUCIONAL DEL ESTADO DE CHIAPAS**  
**SECRETARIADO EJECUTIVO DEL SISTEMA ESTATAL DE SEGURIDAD PÚBLICA**  
**SISTEMA CONTABLE 2022**

**NOTAS A LOS ESTADOS FINANCIEROS**  
**DEL 1o. DE ENERO AL 31 DE DICIEMBRE DE 2022**

Página 5 de 22

Fecha: 08/02/2023

**Otros Activos no Circulantes**

Al 31 de diciembre de 2022. Este rubro representa los vehículos y equipos de transporte en comodato que son propiedad del Secretariado Ejecutivo del Sistema Estatal de Seguridad Pública otorgado a los Ayuntamientos de los diferentes Municipios, con un importe de \$ 95,314,766.55 y que representa el 38.8 por ciento del activo no circulante.

CONCEPTO	2022	2021
<b>Bienes en Comodato</b>		
Vehículos y Equipo de Transporte en Comodato	\$ 95,314,766.55	\$ 29,028,212.52
<b>Suma</b>	<b>\$ 95,314,766.55</b>	<b>\$ 29,028,212.52</b>

**PASIVO**

Es el conjunto de cuentas que permite el registro de las obligaciones contraídas por **el Secretariado Ejecutivo del Sistema Estatal de Seguridad Pública**, para el desarrollo de sus funciones y la prestación de los servicios públicos. Al 31 de diciembre de 2022, los estados financieros reflejan principalmente pasivo circulante o corto plazo, es decir, aquellas obligaciones en que la exigibilidad de pago es menor a un año.

**Circulante**

**Cuentas por Pagar a Corto Plazo**

Al 31 de diciembre de 2022, este rubro asciende a \$ 23,594,432.08 el cual representa el 97 por ciento del total del pasivo, se integra principalmente por los Servicios Personales correspondiente a compromisos adquiridos por conceptos de sueldos y salarios por pagar al personal del Secretariado, por los compromisos contraídos por la adquisición de bienes de consumo e inventariables, y por la contratación de servicios con proveedores, necesarios para el funcionamiento, las cuales se encuentran pendiente de pago.

Además, se integra por las retenciones y contribuciones a favor de terceros como son: Impuesto Sobre Sueldos y Salarios (ISR), Impuesto Sobre Nómina por ISN y Prestadores de Servicios con Retención del 6% Contribución Adicional, Impuesto Sobre la Renta (ISR), Retención del 2% Mano de Obra, ISR Arrendamiento, Cuota IMSS, Aportaciones y Crédito al INFONAVIT y otras retenciones a terceros vía nómina los cuales se encuentran pendientes de enterar. Se integra también por la disponibilidad financiera al cierre del ejercicio con el que cuentan los entes ejecutores del Fasp 2022 Estatal y Federal.

CONCEPTO	VENCIMIENTO (DÍAS)	2022	2021
<b>Servicios Personales por Pagar a Corto Plazo</b>	≤ 365	\$ 521,552.23	\$ 507,979.40
<b>Proveedores por Pagar a Corto Plazo</b>	≤ 365	83,685.16	1,286,074.14
<b>Retenciones y Contribuciones por Pagar a Corto Plazo</b>	≤ 365	745,887.83	761,740.34
<b>Otras Cuentas por Pagar a Corto Plazo</b>	≤ 365	22,243,306.86	11,490,186.64
<b>Suma</b>		<b>\$ 23,594,432.08</b>	<b>\$ 14,045,980.52</b>

**GOBIERNO CONSTITUCIONAL DEL ESTADO DE CHIAPAS**  
**SECRETARIADO EJECUTIVO DEL SISTEMA ESTATAL DE SEGURIDAD PÚBLICA**  
**SISTEMA CONTABLE 2022**

**NOTAS A LOS ESTADOS FINANCIEROS**  
**DEL 1o. DE ENERO AL 31 DE DICIEMBRE DE 2022**

Página 6 de 22

Fecha: 08/02/2023

**Otros Pasivos a Corto Plazo**

Al 31 de diciembre de 2022. Este rubro refleja un monto de \$ 717,390.53 corresponde al registro de rendimientos financieros y su regularización mediante las ministraciones, correspondientes al recurso Fondo de Aportaciones para la Seguridad Pública (FASP 2022) federal, y representa un 3 por ciento del total del pasivo.

CONCEPTO	NATURALEZA	2022	2021
<b>Otros Pasivos a Corto Plazo</b>			
Fondo FASP Estatal Administradora	Acreedora	\$ 717,390.53	\$ 322,893.37
	<b>Suma</b>	<b>\$ 717,390.53</b>	<b>\$ 322,893.37</b>

**NOTAS AL ESTADO DE ACTIVIDADES**

El Estado de Actividades refleja el resultado entre el saldo total de los ingresos captados y el saldo total de los gastos incurridos por el **Secretariado Ejecutivo del Sistema Estatal de Seguridad Pública**, cuya diferencia positiva o negativa determina el ahorro o desahorro del 1 de enero al 31 de diciembre de 2022, sin considerar la inversión física en Bienes Muebles e Inmuebles, Infraestructura y Construcciones en Proceso. De esta forma el resultado durante este periodo refleja un ahorro por **\$ 37,877,855.07**.

**Ingresos y Otros Beneficios**

**Participaciones, Aportaciones, Convenios, Incentivos Derivados de la Colaboración Fiscal, Fondos Distintos de Aportaciones, Transferencias, Asignaciones, Subsidios y Subvenciones, y Pensiones y Jubilaciones**

Al 31 de diciembre de 2022, este rubro está integrado por recursos presupuestales radicados a través de transferencias que la Secretaría de Hacienda realiza con base al presupuesto autorizado, para llevar a cabo las actividades del **Secretariado Ejecutivo del Sistema Estatal de Seguridad Pública**.

CONCEPTO	NATURALEZA	2022	2021
<b>Participaciones, Aportaciones, Convenios, Incentivos Derivados de la Colaboración Fiscal, Fondos Distintos de Aportaciones, Transferencias, Asignaciones, Subsidios y Subvenciones, y Pensiones y Jubilaciones</b>			
Transferencias, Asignaciones, Subsidios y Subvenciones, y Pensiones y Jubilaciones	Acreedora	\$ 150,596,797.87	\$ 139,834,838.45
	<b>Suma</b>	<b>\$ 150,596,797.87</b>	<b>\$ 139,834,838.45</b>
<b>Total de Ingresos y Otros Beneficios</b>		<b>\$ 150,596,797.87</b>	<b>\$ 139,834,838.45</b>

**GOBIERNO CONSTITUCIONAL DEL ESTADO DE CHIAPAS**  
**SECRETARIADO EJECUTIVO DEL SISTEMA ESTATAL DE SEGURIDAD PÚBLICA**  
**SISTEMA CONTABLE 2022**

**NOTAS A LOS ESTADOS FINANCIEROS**  
**DEL 1o. DE ENERO AL 31 DE DICIEMBRE DE 2022**

Página 7 de 22

Fecha: 08/02/2023

### Gastos y Otras Pérdidas

Los gastos y otras pérdidas lo integran todas las erogaciones realizadas en la operatividad al 31 de diciembre de 2022, principalmente en los capítulos 1000 Servicios Personales, 2000 Materiales y Suministros, 3000 Servicios Generales, 4000 Transferencias, Asignaciones, Subsidios y Otras Ayudas del Presupuesto de Egresos Devengado y Pagado.

CONCEPTO	2022	2021
<b>Gastos y Otras Pérdidas</b>		
<b>Gastos de Funcionamiento</b>		
Servicios Personales	\$ 48,450,021.45	\$ 47,270,155.75
Materiales y Suministros	34,167,844.82	33,720,892.17
Servicios Generales	20,979,367.88	20,456,550.01
<b>Transferencias, Asignaciones, Subsidios y Otras Ayudas</b>		
Subsidios y Subvenciones	1,266,494.38	1,202,875.60
<b>Otros Gastos y Pérdidas Extraordinarias</b>		
Estimaciones, Depreciaciones, Deterioros, Obsolescencia y Amortizaciones	7,427,829.67	7,019,984.30
Otros Gastos	427,384.60	289,314.84
<b>Total de Gastos y Otras Pérdidas</b>	<b>\$ 112,718,942.80</b>	<b>\$ 109,959,772.67</b>

Del total de los Gastos y Otras Pérdidas, se explican aquellas que en lo individual representan el 10 por ciento o más, de la totalidad de las mismas, el cual se integra de la siguiente manera: el importe de \$48,450,021.45 correspondiente a pagos de sueldos y salarios del personal que labora en Secretariado Ejecutivo del Sistema Estatal de Seguridad Pública, así como los gastos por la adquisición de Materiales y Suministros con un importe de \$34,167,844.82, Servicios Generales con un importe de \$20,979,367.88; cifras al 31 de diciembre de 2022.

### NOTAS AL ESTADO DE VARIACIÓN EN LA HACIENDA PÚBLICA

La Hacienda Pública representa el importe de los bienes y derechos que son propiedad del **Secretariado Ejecutivo del Sistema Estatal de Seguridad Pública**, dicho importe es modificado principalmente por el resultado positivo obtenido al 31 de diciembre de 2022, el cual asciende a \$ 37,877,855.07.

El Estado de Variación en la Hacienda Pública muestra las modificaciones o cambios realizados en la Hacienda Pública, dichas variaciones representan las adquisiciones de bienes muebles e inmuebles consideradas como inversión, así como, la disponibilidad para la continuidad de obras en proceso, de la misma manera, es afectado por el resultado derivado del registro de operaciones de ejercicios anteriores por reintegros, depuración contable, devoluciones, transferencias de saldos de programas y de fideicomisos no recuperables, regularización de saldos, donaciones, y por la aplicación de los ADEFAS; a la fecha que se informa, la Hacienda Pública refleja un saldo de \$ 250,414,894.72.

**GOBIERNO CONSTITUCIONAL DEL ESTADO DE CHIAPAS**  
**SECRETARIADO EJECUTIVO DEL SISTEMA ESTATAL DE SEGURIDAD PÚBLICA**  
**SISTEMA CONTABLE 2022**

**NOTAS A LOS ESTADOS FINANCIEROS**  
**DEL 1o. DE ENERO AL 31 DE DICIEMBRE DE 2022**

Página 8 de 22

Fecha: 08/02/2023

Así también, es modificado por el aumento o disminución al patrimonio, derivado del registro de movimientos realizados durante el periodo que se informa. A la fecha que se informa la modificación neta positiva al patrimonio es de \$ 36,460,992.92.

CONCEPTO	2022	2021
<b>Patrimonio Contribuido</b>		
Donaciones de Capital	\$ 57,246,112.00	\$ 57,246,112.00
<b>Patrimonio Generado</b>		
Resultados del Ejercicio (Ahorro/Desahorro)	37,877,855.07	29,875,065.78
Resultados de Ejercicios Anteriores	155,290,927.65	126,832,724.02
<b>Suma</b>	<b>\$ 250,414,894.72</b>	<b>\$ 213,953,901.80</b>

**Patrimonio Contribuido**

*Donaciones de Capital*

Este rubro se integra por el avalúo ante la Dirección de Catastro Rural y Urbano del predio ubicado en el Boulevard Fidel Velázquez S/N, Las Águilas, en Tuxtla Gutiérrez, Chiapas que ocupa las instalaciones de este Secretariado Ejecutivo

CONCEPTO	NATURALEZA	2022	2021
<b>Patrimonio Contribuido</b>			
Donaciones de Capital	Acreedora	\$ 57,246,112.00	\$ 57,246,112.00
<b>Suma</b>		<b>\$ 57,246,112.00</b>	<b>\$ 57,246,112.00</b>

**Patrimonio Generado**

*Resultados del Ejercicio (Ahorro/Desahorro)*

El resultado positivo obtenido al periodo que se informa asciende a \$ 37,877,855.07 y representa la disponibilidad financiera para cubrir gastos de operación y/o inversión.

CONCEPTO	PROCEDENCIA	2022	2021
<b>Patrimonio Generado</b>			
Resultados del Ejercicio (Ahorro/Desahorro)	Ingresos y Otros Beneficios menos Gastos y Otras Pérdidas	\$ 37,877,855.07	\$ 29,875,065.78
<b>Suma</b>		<b>\$ 37,877,855.07</b>	<b>\$ 29,875,065.78</b>



**GOBIERNO CONSTITUCIONAL DEL ESTADO DE CHIAPAS**  
**SECRETARIADO EJECUTIVO DEL SISTEMA ESTATAL DE SEGURIDAD PÚBLICA**  
**SISTEMA CONTABLE 2022**

**NOTAS A LOS ESTADOS FINANCIEROS**  
**DEL 1o. DE ENERO AL 31 DE DICIEMBRE DE 2022**

Página 9 de 22

Fecha: 08/02/2023

*Resultados de Ejercicios Anteriores*

Este rubro se integra principalmente por el saldo de los años anteriores, por el traspaso del resultado del ejercicio anterior, efectuado al inicio de ejercicio; también se incluyen, aquellos movimientos realizados en el periodo que se informan por conceptos de: reintegros de años anteriores y los realizados a la Tesorería de la Federación.

CONCEPTO	PROCEDENCIA	2022	2021
<b>Patrimonio Generado</b>			
Resultados de Ejercicios Anteriores	Traspaso de Saldos, Transferencias, Reintegros de años anteriores.	\$ 155,290,927.65	\$ 126,832,724.02
	<b>Suma</b>	<b>\$ 155,290,927.65</b>	<b>\$ 126,832,724.02</b>

**NOTAS AL ESTADO DE FLUJOS DE EFECTIVO**

**Efectivo y Equivalentes**

El análisis de los saldos inicial y final que figuran en la última parte del Estado de Flujos de Efectivo en la cuenta de efectivo y equivalentes es como sigue:

CONCEPTO	2022	2021
Bancos/Dependencias y Otros	\$ 25,838,237.66	\$ 12,017,030.94
Fondos con Afectación Específica	1,628,542.64	1,080,272.91
<b>Suma</b>	<b>\$ 27,466,780.30</b>	<b>\$ 13,097,303.85</b>

Al 31 de diciembre de 2022, se realizaron adquisiciones de bienes muebles, intangibles e inmuebles con recursos presupuestales, por un importe total de **\$ 40,293,038.97**, mismos que a continuación de describen:

Adquisiciones de bienes muebles e inmuebles con recursos presupuestales:

CONCEPTO	2022	2021
Mobiliario y Equipo de Administración	\$ 948,601.60	\$ 0.00
Vehículos y Equipo de Transporte	35,069,720.00	0.00
Maquinaria, Otros Equipos y Herramientas.	129,036.13	0.00
Software	1,403,600.00	0.00
Licencias	43,993.00	0.00
Mantenimiento y Rehabilitación para Edificios no Habitacionales	2,698,088.24	0.00
<b>Suma</b>	<b>\$ 40,293,038.97</b>	<b>\$ 0.00</b>

A continuación, se presenta la Conciliación de los Flujos de Efectivo Netos de las Actividades de Operación

**GOBIERNO CONSTITUCIONAL DEL ESTADO DE CHIAPAS**  
**SECRETARIADO EJECUTIVO DEL SISTEMA ESTATAL DE SEGURIDAD PÚBLICA**  
**SISTEMA CONTABLE 2022**

**NOTAS A LOS ESTADOS FINANCIEROS**  
**DEL 1o. DE ENERO AL 31 DE DICIEMBRE DE 2022**

Página 10 de 22

Fecha: 08/02/2023

y saldos de Resultados del Ejercicio (Ahorro/Desahorro):

CONCEPTO	2022	2021
<b>Resultado del Ejercicio Ahorro/Desahorro</b>	\$ 37,877,855.07	\$ 29,875,065.78
<b>Movimientos de partidas (o rubros) que no afectan el efectivo</b>		
Disminución de Inventarios	0.00	0.00
Otros Gastos Varios	0.00	0.00
<b>Flujos de Efectivo Netos de las Actividades de Operación</b>	\$ 37,877,855.07	\$ 29,875,065.78

**CONCILIACIÓN ENTRE LOS INGRESOS PRESUPUESTARIOS Y CONTABLES**  
**CORRESPONDIENTE DEL 01 DE ENERO AL 31 DE DICIEMBRE DE 2022**  
 ( Pesos)

<b>Total de Ingresos Presupuestarios</b>	\$ 150,596,797.87
<b>Más Ingresos Contables No Presupuestarios</b>	<b>0.00</b>
Ingresos Financieros	
Incremento por Variación de Inventarios	
Disminución del Exceso de Estimaciones por Pérdida o Deterioro u Obsolescencia	
Disminución del Exceso de Provisiones	
Otros ingresos y Beneficios Varios	
Otros Ingresos Contables no Presupuestarios	
<b>Menos Ingresos Presupuestarios No Contables</b>	<b>0.00</b>
Aprovechamientos Patrimoniales	
Ingresos Derivados de Financiamientos	
Otros ingresos Presupuestarios no Contables	
<b>Total de Ingresos Contables</b>	\$ 150,596,797.87

**GOBIERNO CONSTITUCIONAL DEL ESTADO DE CHIAPAS**  
**SECRETARIADO EJECUTIVO DEL SISTEMA ESTATAL DE SEGURIDAD PÚBLICA**  
**SISTEMA CONTABLE 2022**

**NOTAS A LOS ESTADOS FINANCIEROS**  
**DEL 1o. DE ENERO AL 31 DE DICIEMBRE DE 2022**

Página 11 de 22

Fecha: 08/02/2023

**CONCILIACIÓN ENTRE LOS EGRESOS PRESUPUESTARIOS Y LOS GASTOS CONTABLES**  
**CORRESPONDIENTE DEL 01 DE ENERO AL 31 DE DICIEMBRE DE 2022**  
 ( Pesos )

<b>Total de Egresos Presupuestarios</b>	<b>\$ 145,584,152.10</b>
-----------------------------------------	--------------------------

<b>Menos Egresos Presupuestarios No Contables</b>	<b>\$ 40,293,038.97</b>
Materias Primas y Materiales de Producción y Comercialización	
Materiales y Suministros	
Mobiliario y Equipo de Administración	948,601.60
Mobiliario y Equipo Educativo y Recreativo	
Equipo e Instrumental Médico y de Laboratorio	
Vehículos y Equipo de Transporte	35,069,720.00
Equipo de Defensa y Seguridad	
Maquinaria, Otros Equipos y Herramientas	129,036.13
Activos Biológicos	
Bienes Inmuebles	2,698,088.24
Activos Intangibles	1,447,593.00
Obra Pública en Bienes de Dominio Público	
Obra Pública en Bienes Propios	
Acciones y Participaciones de Capital	
Compra de Títulos y Valores	
Concesión de Préstamos	
Inversiones en Fideicomisos, Mandatos y Otros Análogos	
Provisiones para Contingencias y Otras Erogaciones	
Especiales	
Amortización de la Deuda Pública	
Adeudos de Ejercicios Fiscales Anteriores (ADEFAS)	
Otros Egresos Presupuestarios No Contables	

<b>Más Gastos Contables No Presupuestarios</b>	<b>\$ 7,427,829.67</b>
Estimaciones, Depreciaciones, Deterioros, Obsolescencia y Amortizaciones	7,427,829.67
Provisiones	
Disminución de Inventarios	
Aumento por Insuficiencia de Estimaciones por Pérdida o Deterioro u Obsolescencia	
Aumento por Insuficiencia de Provisiones	
Otros Gastos	
Otros Gastos Contables No Presupuestarios	

<b>Total de Gastos Contables</b>	<b>\$ 112,718,942.80</b>
----------------------------------	--------------------------

---

**NOTAS DE MEMORIA (CUENTAS DE ORDEN)**

---

Las cuentas de orden se utilizan para registrar los movimientos de valores que no afecten o modifiquen el balance de **Secretariado Ejecutivo del Sistema Estatal de Seguridad Pública**, sin embargo, su incorporación en libros es necesaria con fines de recordatorio contable, de control y en general sobre los aspectos administrativos, o bien, para consignar sus derechos o responsabilidades contingentes que puedan, o no, presentarse en el futuro.

Al 31 de diciembre de 2022, las cuentas que se manejan para efectos de estas Notas son las siguientes:

- **Contables:** No presenta movimientos a la fecha.
- **Presupuestarias:**
  - **Cuentas de Ingresos:** Las cuentas presupuestarias de ingresos que se utilizan son: Ley de Ingresos Estimada, Ley de Ingresos por Ejecutar, Modificaciones a la Ley de Ingresos Estimada, Ley de Ingresos Devengada, Ley de Ingresos Recaudada a continuación se presenta el total del presupuesto. **(No Aplica)**
  - **Cuentas de Egresos:** Las cuentas presupuestarias de egresos que se utilizan son: Presupuesto de Egresos Aprobado, Modificaciones al Presupuesto de Egresos Aprobado, Presupuesto de Egresos por Ejercer, Presupuesto de Egresos Comprometido, Presupuesto de Egresos Devengado, Presupuesto de Egresos Ejercido y Presupuesto de Egresos Pagado, a continuación se presenta el total del presupuesto de **Secretariado Ejecutivo del Sistema Estatal de Seguridad Pública**.

CONCEPTO	2022
<b>Cuentas de Orden Presupuestarias</b>	
<b>Cuentas de Ingresos</b>	
Ley de Ingresos Estimada	0.00
Ley de Ingresos por Ejecutar	0.00
Modificaciones a la Ley de Ingresos Estimada	0.00
Ley de Ingresos Devengada	0.00
Ley de Ingresos Recaudada	0.00
<b>Cuentas de Egresos</b>	
Presupuesto de Egresos Aprobado	144,126,151.25
Modificaciones al Presupuesto de Egresos Aprobado	(6,470,646.62)
Presupuesto de Egresos por Ejercer	740,611.54
Presupuesto de Egresos Comprometido	4,272,034.23
Presupuesto de Egresos Devengado	1,351,939.46
Presupuesto de Egresos Ejercido	0.00
Presupuesto de Egresos Pagado	144,232,212.64

---

**NOTAS DE GESTIÓN ADMINISTRATIVA**

---

**1.- Introducción**

El Secretariado Ejecutivo del Sistema Estatal de Seguridad Pública, es la instancia que tiene como objeto coordinar, planear y ejecutar, las acciones que se deriven de los programas y acuerdos del Sistema Nacional de Seguridad Pública en el ámbito Estatal, así como la colaboración y participación ciudadana, teniendo como principal finalidad salvaguardar la integridad, derechos y garantías individuales de las personas, la preservación de la libertad, el orden y la paz pública.

**MISIÓN**

Es la instancia interinstitucional, responsable de la coordinación de los entes encargados de la seguridad pública de los tres órdenes de gobierno y de la sociedad, mediante políticas, lineamientos, la ejecución de ejes estratégicos y acciones que fortalezcan el desempeño institucional y preserven los derechos fundamentales, el orden y la paz pública en la entidad, acorde a los convenios con el Sistema Nacional de Seguridad Pública.

**VISIÓN**

Ser una instancia interinstitucional del Estado de Chiapas reconocida por su liderazgo y efectividad, mediante el profesionalismo, legalidad, racionalidad y honestidad, capaz de recuperar la confianza y satisfacer las necesidades de la sociedad en materia de seguridad pública.

**2.- Panorama Económico y Financiero**

La situación económica y financiera del Secretariado Ejecutivo del Sistema Estatal de Seguridad Pública fue aceptable al Cuarto Trimestre del Ejercicio Fiscal 2022; debido a que fueron tomados en cuenta todos los lineamientos y normas emitidos por el Consejo Nacional de Armonización Contable (CONAC), y los recursos ministrados por la Secretaría de Hacienda fueron presupuestados y erogados de manera adecuada tanto presupuestal, contable y financiera.

**3.- Autorización e Historia****a) *Desde la Fecha de Creación***

- ✓ A través del Periódico Oficial No.074, Tomo III, Decreto No. 115, de fecha 16 de enero de 2008, se crea el Consejo Estatal de Seguridad Pública como un Organismo Público Descentralizado de la Administración Pública Estatal, con el propósito de coordinar, planear y ejecutar en el ámbito de su competencia, las acciones que se deriven de los programas y acuerdos del Sistema Nacional de Seguridad Pública en el ámbito Estatal, así como la colaboración y participación ciudadana, teniendo como principal finalidad salvaguardar la integridad, derechos y garantías individuales de las personas, la preservación de la libertad, el orden y la paz pública, así como para la realización de actividades correspondientes a las áreas prioritarias previstas en el Plan Estatal de Desarrollo. Para dar cumplimiento al citado Decreto, la extinta Secretaría de Administración emitió el Dictamen No. SA/SUBDAT/DDA/147/2008, de fecha 12 de mayo de 2008.
- ✓ Por medio del Periódico Oficial No. 336, Segunda Sección, Tomo III, de fecha 16 de noviembre del 2011, Decreto No. 358, se reformaron diversas disposiciones de la Ley Orgánica de la Administración Pública del Estado de Chiapas, en el que se determinó que los recursos financieros,

**GOBIERNO CONSTITUCIONAL DEL ESTADO DE CHIAPAS**  
**SECRETARIADO EJECUTIVO DEL SISTEMA ESTATAL DE SEGURIDAD PÚBLICA**  
**SISTEMA CONTABLE 2022**

**NOTAS A LOS ESTADOS FINANCIEROS**

**DEL 1o. DE ENERO AL 31 DE DICIEMBRE DE 2022**

Página 14 de 22

Fecha: 08/02/2023

humanos y materiales que se encuentran asignados a la Unidad de Atención a Emergencias del Consejo Estatal de Seguridad Pública, así como las atribuciones y referencias que las disposiciones legales otorguen a dicha Unidad, sean transferidos a la Secretaría de Seguridad y Protección Ciudadana.

- ✓ A través del Decreto publicado en el Periódico Oficial No. 337, Tomo III, de fecha 23 de noviembre del 2011, Publicación No. 3117-A-2011, se crea el Centro Estatal de Prevención Social de la Violencia y Participación Ciudadana, como un Órgano Administrativo Desconcentrado, jerárquicamente subordinado al Consejo Estatal de Seguridad Pública; determinándose que los recursos financieros, humanos y materiales asignados a la Unidad de Prevención del Delito, Participación Ciudadana y Apoyo a Instancias, así como las atribuciones y referencias que las disposiciones legales otorguen a dicha Unidad, serán asumidos y se entenderán conferidos al Centro.
- ✓ Mediante Decreto No. 234, publicado en el Periódico Oficial No. 045 2ª. Sección, Tomo III, de fecha 31 de julio del 2013, por el que se reforman y adicionan diversas disposiciones del Decreto por el que se crea el Consejo Estatal de Seguridad Pública. El cuál en su artículo tercero transitorio establece que los recursos humanos, materiales y financieros, asignados a la Unidad de Atención a Emergencias de la Secretaría de Seguridad y Protección Ciudadana, serán transferidos al Consejo Estatal de Seguridad Pública.
- ✓ A través del Decreto No. 442, publicado en el Periódico Oficial Número 092, Segunda Sección Tomo III, de fecha 12 de marzo del año 2014, se reforma la denominación y el contenido del Decreto por el que se crea el Consejo Estatal de Seguridad Pública para quedar redactado de la siguiente manera: Decreto por el que se crea el Secretariado Ejecutivo del Sistema Estatal de Seguridad Pública, como un Organismo Público Descentralizado de la Administración Pública Estatal, con personalidad jurídica y patrimonio propio, autonomía administrativa, presupuestal, técnica, de gestión, de operación y de ejecución, mismo que tiene como objeto coordinar, planear y ejecutar en el ámbito de su competencia, las acciones que se deriven de los programas y acuerdos del Sistema Nacional en el ámbito Estatal; para dar cumplimiento al citado Decreto, se emitió el Oficio No. SH/SUBA/0115/2014 de fecha 08 de abril de 2014, suscrito por el Lic. Francisco Mandujano Soto, Subsecretario de Administración de la Secretaría de Hacienda, dirigido al Mtro. Carlos Humberto Toledo Zaragoza, titular del Secretariado Ejecutivo del Sistema Estatal de Seguridad Pública, a través del cual se autoriza el cambio de denominación del organismo público de Consejo Estatal de Seguridad Pública a Secretariado Ejecutivo del Sistema Estatal de Seguridad Pública.
- ✓ Mediante Decreto No. 217, publicado en el Periódico Oficial Número 306, Segunda Sección Tomo III, de fecha 12 de julio de 2017, por el que se reforman, adicionan y derogan diversas disposiciones del Decreto por el que se crea el Secretariado Ejecutivo del Sistema Estatal de Seguridad Pública el cual establece la desincorporación de la Dirección Estatal de Control, Comando, Comunicación, Computo e Inteligencia (C4i) perteneciente a este Secretariado a la Secretaria de Seguridad y Protección Ciudadana.
- ✓ Decreto No. 026, en el Periódico Oficial No.005, de fecha 28 de diciembre de 2018, con el cuál se crea el Instituto de Ciencia, Tecnología e Innovación del Estado de Chiapas; como un organismo público descentralizado de la Administración Pública Estatal, con el propósito de homologar y unificar criterios tecnológicos, así como promover la tecnología de la información e innovaciones tecnológicas en el estado, en su artículo cuarto transitorio, señala que los recursos humanos, materiales y financieros, además de los compromisos y procedimientos que al entrar en vigor el presente Decreto hubiese contraído, tenga asignado o le correspondan a la Coordinación Estatal de

**GOBIERNO CONSTITUCIONAL DEL ESTADO DE CHIAPAS**  
**SECRETARIADO EJECUTIVO DEL SISTEMA ESTATAL DE SEGURIDAD PÚBLICA**  
**SISTEMA CONTABLE 2022**

**NOTAS A LOS ESTADOS FINANCIEROS**

**DEL 1o. DE ENERO AL 31 DE DICIEMBRE DE 2022**

Página 15 de 22

Fecha: 08/02/2023

Tecnologías de Información y Comunicaciones, del Secretariado Ejecutivo del Sistema Estatal de Seguridad Pública, así como las atribuciones y referencias que otras leyes le asignen a dicha Coordinación, serán transferidos, se entenderán conferidos y serán atendidos por el Instituto de Ciencia Tecnología e Innovación del Estado de Chiapas.

- ✓ El Mtro. Sergio Alejandro Aguilar Rivera, Titular del Secretariado Ejecutivo del Sistema Estatal de Seguridad Pública, informa a la Junta de Gobierno que el Honorable Congreso del Estado de Chiapas mediante Publicación No.3334-A-2018, emitido en el Periódico Oficial No. 414, 2ª Sección, TOMO III, de fecha 08 de diciembre de 2018, en el cual cambia la denominación del Instituto de Comunicación Social del Estado de Chiapas, por el Instituto de Comunicación y Relaciones Públicas del Estado de Chiapas; en su artículo Quinto Transitorio, señala que los recursos humanos, materiales y financieros, además de los compromisos y procedimientos que a la entrada en vigor del presente Decreto hubiese contraído, tenga asignado o le correspondan a la Coordinación de Estrategia Digital, del Secretariado Ejecutivo del Sistema Estatal de Seguridad Pública, así como las atribuciones y referencias que otras leyes le asignen a dicha Coordinación, serán transferidos, se entenderán conferidos y serán atendidos por el Instituto de Comunicación Social y Relaciones Públicas del Estado de Chiapas.
- ✓ Se informa a la Junta de Gobierno; que se publicó con fecha 05 de Junio de 2019, en el Periódico Oficial No. 037, mediante Decreto No. 190, por el que se forman diversas disposiciones del Decreto por el que se crea el Centro Estatal de Control de Confianza Certificado del Estado de Chiapas, quedando como un Organismo Público Descentralizado de la Administración Pública Estatal, sectorizado al Secretariado Ejecutivo del Sistema Estatal de Seguridad Pública, con personalidad jurídica y patrimonio propios autonomía administrativa, presupuestal, técnica, de gestión, de operación y de ejecución, mismo que atenderá los asuntos que la Ley del Sistema Estatal de Seguridad Pública, su Decreto de Creación, su reglamento interior y demás normativa aplicable le atribuyan.

**b) Principales Cambios en su Estructura**

- ❖ A través de Dictamen Técnico No. SH/SUBA/DGRH/DEO/201/2014, de fecha 29 de mayo de 2014, la Secretaría de Hacienda autorizó la adecuación estructural y de plantilla de plazas del Secretariado Ejecutivo del Sistema Estatal de Seguridad Pública, para la creación de diversos órganos administrativos. Mediante Dictamen Técnico Núm. SH/CGRH/DEO/341/2017 de fecha 02 de octubre del 2017 emitido por la Secretaria de Hacienda, con vigencia a partir del 16 de julio de 2017, relativo a la Transferencia externa de la Dirección Estatal de Control, Comando, Comunicación, Computo e Inteligencia (C4i) del Secretariado Ejecutivo del Sistema Estatal de Seguridad Pública a la Secretaría de Seguridad y Protección Ciudadana.
- ❖ A través del Dictamen No. SH/CGRH/DEO/0127/2021 y con la finalidad de dar cumplimiento a lo dispuesto en el Decreto No. 251 publicado en el Periódico Oficial No. 120 de fecha 05 de Agosto de 2020, en el que se establece la Ley de Archivos del Estado de Chiapas de la cuál emanan los principios y bases generales para la organización, conservación, administración y preservación homogénea de los archivos se hace necesaria la creación del Área Coordinadora de Archivos; así mismo conforme al Decreto No. 203 del Periódico Oficial No. 095 de fecha 01 de Abril de 2020 en la que se establece la Ley de Transparencia y Acceso a la Información Pública del Estado de Chiapas, se crea la Unidad de Transparencia, para tales movimientos se llevan a cabo transferencias internas de plazas del personal de confianza.

**4.- Organización y Objeto Social****a) Objeto Social**

El Secretariado Ejecutivo del Sistema Estatal de Seguridad Pública es la instancia que tiene como objeto coordinar, planear y ejecutar, las acciones que se deriven de los programas y acuerdos del Sistema Nacional de Seguridad Pública en el ámbito Estatal, así como la colaboración y participación ciudadana, teniendo como principal finalidad salvaguardar la integridad, derechos y garantías individuales de las personas, la preservación de la libertad, el orden y la paz pública.

**b) Principal Actividad**

“La impartición de justicia y el mantenimiento de la seguridad y el orden público a nivel estatal.”

**c) Ejercicio Fiscal**

2022

**d) Régimen Jurídico**

El Secretariado Ejecutivo del Sistema Estatal de Seguridad Pública está registrado ante el Servicio de Administración Tributaria como persona moral con fines no lucrativos, cuya actividad económica es la Administración Pública Estatal.

**e) Consideraciones Fiscales del Ente**

- ✓ Presentar la declaración y pago provisional mensual de retenciones de Impuesto Sobre la Renta (ISR) por sueldos y salarios.
- ✓ Presentar la declaración anual de Impuesto Sobre la Renta (ISR) donde se informe sobre las retenciones efectuadas por pagos de rentas de bienes inmuebles.
- ✓ Presentar la declaración anual donde se informe sobre las retenciones de los trabajadores que recibieron sueldos y salarios y trabajadores asimilados a salarios.
- ✓ Presentar la declaración y pago provisional mensual de Impuesto Sobre la Renta (ISR) por las retenciones realizadas a los trabajadores asimilados a salarios.
- ✓ Presentar la declaración informativa anual de Subsidio para el empleo.
- ✓ Presentar la declaración y pago provisional mensual de las retenciones de Impuesto Sobre la Renta (ISR) realizadas por el pago de rentas de bienes inmuebles.
- ✓ Registro de sus operaciones en un libro Diario y libro Mayor o en un libro de ingresos, egresos y de registro de inversiones y deducciones.
- ✓ Por los actos que realice deberá de expedir: Comprobantes con requisitos fiscales y comprobantes simplificados si realiza operaciones con el público en general.



**f) Estructura Organizacional Básica**

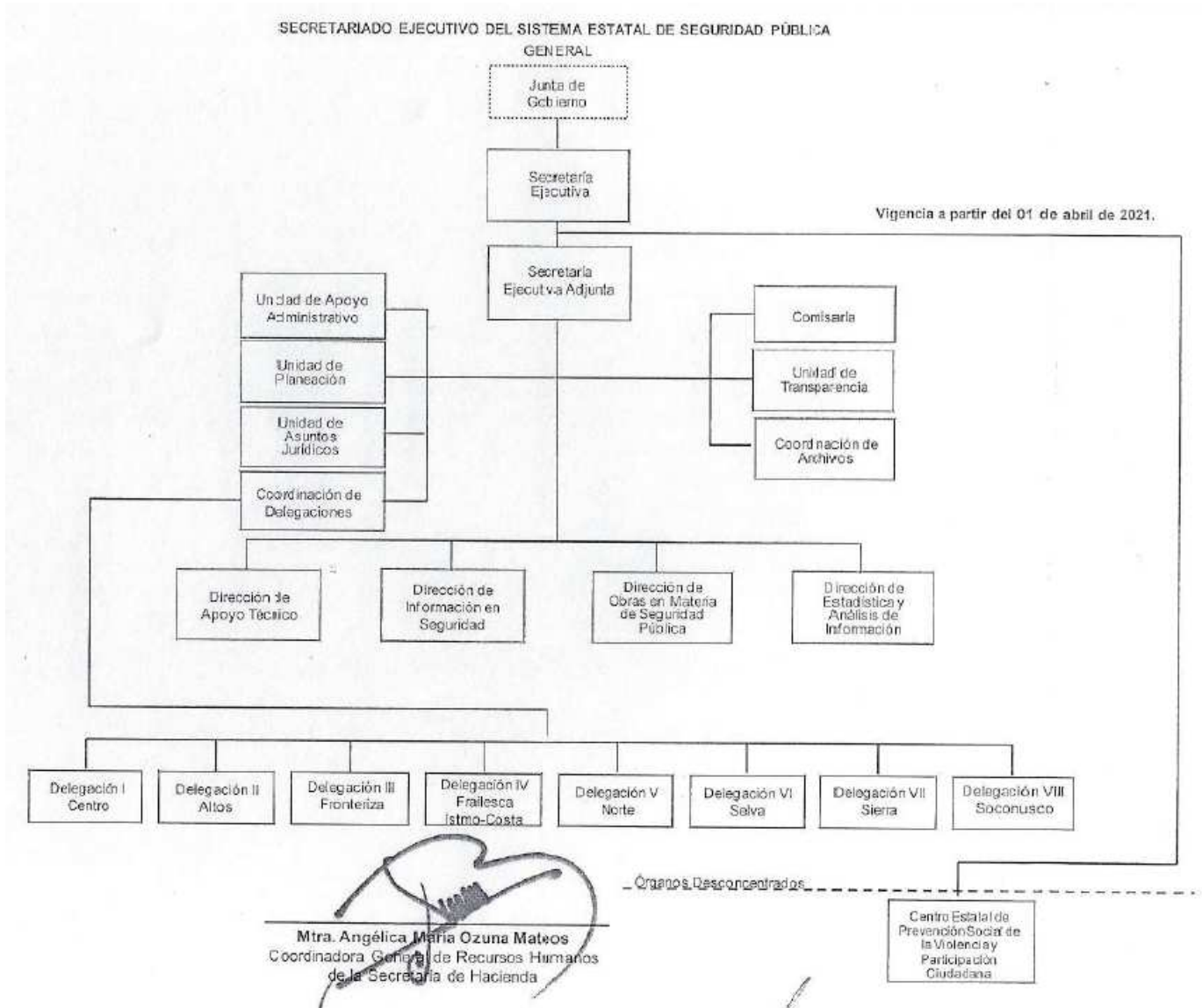

**g) Fideicomisos, Mandatos y Análogos de los cuales es Fideicomitente o Fideicomisario**

(No Aplica)

**5.- Bases de Preparación de los Estados Financieros**

Para llevar a cabo la preparación de los Estados Financieros del presente ejercicio se consideró lo siguiente:

a) Si se ha observado la normatividad emitida por el CONAC y las disposiciones legales aplicables. Se ha observado en cierta medida la normatividad emitida por el CONAC y la Ley General de Contabilidad Gubernamental (LGCG), para la emisión de los estados financieros.

b) La normatividad aplicada para el reconocimiento, valuación y revelación de los diferentes rubros de la

**GOBIERNO CONSTITUCIONAL DEL ESTADO DE CHIAPAS**  
**SECRETARIADO EJECUTIVO DEL SISTEMA ESTATAL DE SEGURIDAD PÚBLICA**  
**SISTEMA CONTABLE 2022**

**NOTAS A LOS ESTADOS FINANCIEROS**  
**DEL 1o. DE ENERO AL 31 DE DICIEMBRE DE 2022**

Página 18 de 22

Fecha: 08/02/2023

información financiera, así como las bases de medición utilizadas para la elaboración de los estados financieros; por ejemplo: costo histórico, valor de realización, valor razonable, valor de recuperación o cualquier otro método empleado y los criterios de aplicación de los mismos.

Todas las cuentas que afectan económicamente al Secretariado Ejecutivo del Sistema Estatal de Seguridad Pública, están cuantificados en términos monetarios y se registran al costo histórico. El costo histórico de las operaciones corresponde al monto erogado para su adquisición conforme a la documentación contable original justificativa y comprobatoria.

c) Postulados básicos. Las bases de preparación de los estados financieros del Secretariado Ejecutivo del Sistema Estatal de Seguridad Pública aplican los postulados básicos siguientes:

- 1.- Sustancia Económica
- 2.- Entes Públicos
- 3.- Existencia Permanente
- 4.- Revelación Suficiente
- 5.- Importancia Relativa
- 6.- Registro e Integración Presupuestaria
- 7.- Consolidación de la Información Financiera
- 8.- Devengo Contable
- 9.- Valuación
- 10.- Dualidad Económica
- 11.- Consistencia

d) Normatividad supletoria. El Secretariado Ejecutivo del Sistema Estatal de Seguridad Pública se rige mediante los Postulados Básicos de Contabilidad Gubernamental y a las características cualitativas asociadas descritas en el Marco Conceptual de Contabilidad Gubernamental, que se encuentran publicados en el Diario Oficial de la Federación.

e) Esta entidad se norma bajo los principios de la LGCG Ley General de Contabilidad Gubernamental y el CONAC Consejo Nacional de Armonización Contable cuyo propósito es contar con una herramienta en la que se tenga el control de ingresos y gastos, logrando así vincular el presupuesto y la contabilidad.

#### **6.- Políticas de Contabilidad Significativas**

- Actualización: A efectos de actualizar los Activos, Pasivos y Hacienda Pública y/o Patrimonio, esta entidad, se encuentra en proceso de conciliación de saldos y no se han aplicado factores de actualización, pero cuando el valor histórico en libros sea diferente al costo de recuperación o reposición, la diferencia se registra como ingreso o gasto según corresponda.
- Realización de operaciones en el extranjero: Esta entidad no llevo a cabo operaciones en el extranjero.

GOBIERNO CONSTITUCIONAL DEL ESTADO DE CHIAPAS  
SECRETARIADO EJECUTIVO DEL SISTEMA ESTATAL DE SEGURIDAD PÚBLICA  
SISTEMA CONTABLE 2022

NOTAS A LOS ESTADOS FINANCIEROS  
DEL 1o. DE ENERO AL 31 DE DICIEMBRE DE 2022

Página 19 de 22

Fecha: 08/02/2023

- Método de valuación de la inversión en acciones de Compañías subsidiarias no consolidadas y asociadas: Esta entidad no lleva a cabo inversión en acciones de Compañías subsidiarias no consolidadas y asociadas.
- Sistema y método de valuación de inventarios y costo de lo vendido: No se aplica sistema para valuar los inventarios ni obtención del costo de lo vendido.
- Provisiones: Esta entidad no registra Provisiones.
- Reservas: Esta entidad no registra Reservas.
- Reclasificaciones: En este Cuarto Trimestre del Ejercicio Fiscal 2022 que se informa se realizarán reclasificaciones en la cuentas de pasivos, con fundamento en los lineamientos establecidos en la Normatividad Contable vigente de la Secretaría de Hacienda del Estado.
- Depuración y cancelación de saldos: El Secretariado Ejecutivo del Sistema Estatal de Seguridad Pública actualmente presenta observaciones en los estados financieros, por la existencia de saldos vigentes que se reflejan de manera ociosa, por lo que teniendo como objetivo agilizar los trámites y procesos de comprobación y amortización de saldos de cada una de las acciones de depuración contable de la entidad conforme a las disposiciones emitidas por la Secretaría de Hacienda; con fundamento en el acuerdo No. SESESP/2ª Ordinaria 6.5 se crea el Equipo de Trabajo Interno para la Depuración y Cancelación de Saldos Contables que se reflejan en los estados financieros del Secretariado Ejecutivo del Sistema Estatal de Seguridad Pública; con sus respectivos lineamientos generales para el funcionamiento del equipo de trabajo interno para la depuración, y cancelación de saldos contables que se reflejan de manera ociosa en los estados financieros del Secretariado Ejecutivo del Sistema Estatal de Seguridad Pública y de conformidad con el artículo 20 del capítulo IV inciso e) de la Normatividad Contable para las cuentas de balance: depuración y cancelación de cuentas contables.

#### **7.- Posición en Moneda Extranjera y Protección por Riesgo Cambiario**

Esta entidad no cuenta con activos y pasivos en moneda extranjera.

#### **8.- Reporte Analítico del Activo**

El estado analítico del activo, nos muestra la variación entre el saldo final y el saldo inicial del periodo; y al cierre del periodo que se informa, presenta una variación positiva de \$ 45,065,253.63.

Sus principales variaciones se presentan a continuación:

- a) Efectivo y Equivalentes: Variación positiva con un importe de \$ 14,369,476.45 se debe a los depósitos recibidos de la Tesorería de la Federación del Fondo FASP Federal; así como depósitos recibidos mediante órdenes de pago del Gasto Institucional y del Fondo FASP Estatal recibidos de la Tesorería Única de la Secretaría de Hacienda para cumplir con los compromisos adquiridos al cuarto trimestre.
- b) Derechos a Recibir Efectivo o Equivalentes: Variación negativa con un importe de \$ 542,369.46 se debe al saldo disponible en las ministraciones del FASP Estatal y Federal 2022 para el pago de pasivos o comprometidos y en su caso el reintegro correspondiente.
- c) Bienes Inmuebles, Infraestructura y Construcciones en Proceso: Variación positiva con un importe

**GOBIERNO CONSTITUCIONAL DEL ESTADO DE CHIAPAS**  
**SECRETARIADO EJECUTIVO DEL SISTEMA ESTATAL DE SEGURIDAD PÚBLICA**  
**SISTEMA CONTABLE 2022**

**NOTAS A LOS ESTADOS FINANCIEROS**  
**DEL 1o. DE ENERO AL 31 DE DICIEMBRE DE 2022**

Página **20** de **22**

Fecha: 08/02/2023

de \$ 2,698,088.24, se debe a la obra en proceso para el mejoramiento y ampliación del área de estacionamiento en beneficio de esta Entidad.

- d) Bienes Muebles: Variación negativa con un importe de menos \$ 31,786,130.02, se debe a la baja de vehículos dados en comodato a los diferentes municipios.
- e) Activos Intangibles: Variación positiva con un importe de menos \$ 1,467,464.06, se debe a la baja de activos intangibles.
- f) Depreciación, Deterioro y Amortización Acumulada de Bienes: Variación negativa con un importe de menos \$ 7,427,829.67, se debe a la disminución del valor depreciado en las cuentas de bienes muebles e incremento del valor depreciado en la cuenta de depreciación.
- g) Otros Activos no Circulantes: Variación positiva con un importe de \$66,286,554.03, se debe al registro de alta de vehículos dados en comodato a los diferentes municipios.

CONCEPTO	SALDO INICIAL	CARGOS DEL PERIODO	ABONOS DEL PERIODO	SALDO FINAL	VARIACIÓN DEL PERIODO
<b>ACTIVO</b>	<b>229,661,463.70</b>	<b>963,922,451.14</b>	<b>918,857,197.51</b>	<b>274,726,717.33</b>	<b>45,065,253.63</b>
<b>Activo Circulante</b>	<b>15,497,361.39</b>	<b>847,653,894.11</b>	<b>833,826,787.12</b>	<b>29,324,468.38</b>	<b>13,827,106.99</b>
Efectivo y Equivalentes	13,097,303.85	728,070,440.54	713,700,964.09	27,466,780.30	14,369,476.45
Derechos a Recibir Efectivo o Equivalentes	2,400,057.54	119,583,453.57	120,125,823.03	1,857,688.08	(542,369.46)
Derechos a Recibir Bienes o Servicios					
Inventarios					
Almacenes					
Estimación por Pérdida o Deterioro de Activos Circulantes					
Otros Activos Circulantes					
<b>Activo No Circulante</b>	<b>214,164,102.31</b>	<b>116,268,557.03</b>	<b>85,030,410.39</b>	<b>245,402,248.95</b>	<b>31,238,146.64</b>
Inversiones Financieras a Largo Plazo					
Derechos a Recibir Efectivo o Equivalentes a Largo Plazo					
Bienes Inmuebles, Infraestructura y Construcciones en Proceso	83,446,754.40	5,925,774.24	3,227,686.00	86,144,842.64	2,698,088.24
Bienes Muebles	133,624,848.15	39,579,970.39	71,366,100.41	101,838,718.13	(31,786,130.02)
Activos Intangibles	4,657,214.33	3,987,264.06	2,519,800.00	6,124,678.39	1,467,464.06
Depreciación, Deterioro y Amortización Acumulada de Bienes	(36,592,927.09)		7,427,829.67	(44,020,756.76)	(7,427,829.67)
Activos Diferidos		75,533.32	75,533.32		
Estimación por Pérdida o Deterioro de Activos Circulantes					
Otros Activos no Circulantes	29,028,212.52	66,700,015.02	413,460.99	95,314,766.55	66,286,554.03

**9.- Fideicomisos, Mandatos y Análogos**

(No Aplica)

**10.- Reporte de la Recaudación**

(No aplica)

**11.- Información sobre la Deuda y el Reporte Analítico de la Deuda**

(No aplica)

**12.- Calificaciones Otorgadas**

(No aplica)

**13.- Proceso de Mejora**

***a) Principales Políticas de Control Interno***

- ✓ Manual de Procedimientos: Nos indica los procedimientos que debemos seguir de forma ordenada en el desarrollo de las actividades; evitando duplicidad de esfuerzos.
- ✓ Ley General de Contabilidad Gubernamental (LGCG): Nos establece los criterios generales que rigen la contabilidad gubernamental y la emisión de información financiera, incluyendo la presupuestaria y programática en forma razonable y transparente.
- ✓ Normatividad Contable: Tiene por objeto efectuar el registro contable de los recursos públicos y la preparación de informes financieros de forma armonizada, que dan transparencia para la interpretación, evaluación, fiscalización y entrega de informes; regulando las operaciones contables.
- ✓ Normas Presupuestarias: Nos indica cómo se ejecuta el gasto público, administrándolo con eficiencia, eficacia, economía, transparencia y honradez, para rendir cuentas de los recursos públicos, así mismo contribuir a fortalecer la armonización presupuestaria y contable.

***b) Medidas de Desempeño Financiero, Metas y Alcance***

Se continúa trabajando en el cambio trascendental que es el proceso de armonización contable para atender en tiempo y forma el nuevo esquema de la contabilidad gubernamental, y generando así los beneficios en materia de información financiera, transparencia y rendición de cuentas.

**14.- Información por Segmentos**

(No aplica)

**15.- Eventos Posteriores al Cierre**

(No aplica)

**16.- Partes Relacionadas**

“No existen partes relacionadas que pudieran ejercer influencia significativa sobre la toma de decisiones financieras y operativas”



**GOBIERNO CONSTITUCIONAL DEL ESTADO DE CHIAPAS**  
**SECRETARIADO EJECUTIVO DEL SISTEMA ESTATAL DE SEGURIDAD PÚBLICA**  
**SISTEMA CONTABLE 2022**

**NOTAS A LOS ESTADOS FINANCIEROS**  
**DEL 1o. DE ENERO AL 31 DE DICIEMBRE DE 2022**

Página **22** de **22**

Fecha: 08/02/2023

---

**17.- Responsabilidad Sobre la Presentación Razonable de la Información Contable**

“Bajo protesta de decir verdad declaramos que los Estados Financieros y sus Notas, son razonablemente correctos y son responsabilidad del emisor”

**GOBIERNO CONSTITUCIONAL DEL ESTADO DE CHIAPAS**  
**SECRETARIADO EJECUTIVO DEL SISTEMA ESTATAL DE SEGURIDAD PÚBLICA**  
**SISTEMA CONTABLE 2022**

**ESTADO ANALÍTICO DE INGRESOS/CON RECURSOS DEL EJERCICIO**  
**DEL 1o. DE ENERO AL 31 DE DICIEMBRE DE 2022**

Página 1 de 1

Fecha:

14/02/2023

RUBRO DE INGRESOS	INGRESO					DIFERENCIA
	ESTIMADO	AMPLIACIONES Y REDUCCIONES	MODIFICADO	DEVENGADO	RECAUDADO	(RECAUDADO - ESTIMADO)
Impuestos	0.00	0.00	0.00	0.00	0.00	0.00
Cuotas y Aportaciones de Seguridad Social	0.00	0.00	0.00	0.00	0.00	0.00
Contribuciones de Mejoras	0.00	0.00	0.00	0.00	0.00	0.00
Derechos	0.00	0.00	0.00	0.00	0.00	0.00
Productos	0.00	0.00	0.00	0.00	0.00	0.00
Aprovechamientos	0.00	0.00	0.00	0.00	0.00	0.00
Ingresos por Venta de Bienes, Prestación de Servicios y Otros Ingresos	0.00	0.00	0.00	0.00	0.00	0.00
Participaciones, Aportaciones, Convenios, Incentivos Derivados de la Colaboración Fiscal y Fondos Distintos de Aportaciones	73,785,704.43	(1,706.82)	73,783,997.61	73,783,997.61	73,783,997.61	(1,706.82)
Transferencias, Asignaciones, Subsidios y Subvenciones, y Pensiones y Jubilaciones	70,340,446.82	5,158,191.85	75,498,638.67	75,498,638.67	75,498,638.67	5,158,191.85
Ingresos Derivados de Financiamientos	0.00	0.00	0.00	0.00	0.00	0.00
<b>Total</b>	<b>144,126,151.25</b>	<b>5,156,485.03</b>	<b>149,282,636.28</b>	<b>149,282,636.28</b>	<b>149,282,636.28</b>	
				<b>Ingresos Excedentes</b>		<b>5,156,485.03</b>

RUBRO DE INGRESOS	INGRESO					DIFERENCIA
	ESTIMADO	AMPLIACIONES Y REDUCCIONES	MODIFICADO	DEVENGADO	RECAUDADO	(RECAUDADO - ESTIMADO)
<b>Ingresos del Poder Ejecutivo Federal o Estatal y de los Municipios</b>	<b>0.00</b>	<b>0.00</b>	<b>0.00</b>	<b>0.00</b>	<b>0.00</b>	<b>0.00</b>
Impuestos	0.00	0.00	0.00	0.00	0.00	0.00
Cuotas y Aportaciones de Seguridad Social	0.00	0.00	0.00	0.00	0.00	0.00
Contribuciones de Mejoras	0.00	0.00	0.00	0.00	0.00	0.00
Derechos	0.00	0.00	0.00	0.00	0.00	0.00
Productos	0.00	0.00	0.00	0.00	0.00	0.00
Aprovechamientos	0.00	0.00	0.00	0.00	0.00	0.00
Participaciones, Aportaciones, Convenios, Incentivos Derivados de la Colaboración Fiscal y Fondos Distintos de Aportaciones	0.00	0.00	0.00	0.00	0.00	0.00
Transferencias, Asignaciones, Subsidios y Subvenciones, y Pensiones y Jubilaciones	0.00	0.00	0.00	0.00	0.00	0.00
<b>Ingresos de los Entes públicos de los Poderes Legislativo y Judicial, de los Órganos Autónomos y del Sector Paraestatal o Paramunicipal, así como de las Empresas Productivas del Estado</b>	<b>144,126,151.25</b>	<b>5,156,485.03</b>	<b>149,282,636.28</b>	<b>149,282,636.28</b>	<b>149,282,636.28</b>	<b>5,156,485.03</b>
Cuotas y Aportaciones de Seguridad Social	0.00	0.00	0.00	0.00	0.00	0.00
Productos	0.00	0.00	0.00	0.00	0.00	0.00
Ingresos por Venta de Bienes, Prestación de Servicios y Otros Ingresos	0.00	0.00	0.00	0.00	0.00	0.00
Transferencias, Asignaciones, Subsidios y Subvenciones, y Pensiones y Jubilaciones	144,126,151.25	5,156,485.03	149,282,636.28	149,282,636.28	149,282,636.28	5,156,485.03
<b>Ingresos Derivados de Financiamiento</b>	<b>0.00</b>	<b>0.00</b>	<b>0.00</b>	<b>0.00</b>	<b>0.00</b>	<b>0.00</b>
Ingresos Derivados de Financiamientos	0.00	0.00	0.00	0.00	0.00	0.00
<b>Total</b>	<b>144,126,151.25</b>	<b>5,156,485.03</b>	<b>149,282,636.28</b>	<b>149,282,636.28</b>	<b>149,282,636.28</b>	
				<b>Ingresos Excedentes</b>		<b>5,156,485.03</b>

ESTADO ANALÍTICO DEL EJERCICIO DEL PRESUPUESTO DE EGRESOS CLASIFICACIÓN POR OBJETO DEL GASTO  
(CAPITULOS Y CONCEPTOS)

DEL 1 DE ENERO AL 31 DE DICIEMBRE DE 2022

(Pesos)

RPA-1

CAPG	CG	DESCRIPCIÓN	PRESUPUESTO DE EGRESOS					SUBEJERCICIO
			APROBADO	AMPLIACIONES - REDUCCIONES	MODIFICADO	DEVENGADO	PAGADO	
<b>1000</b>		<b>Servicios Personales.</b>	<b>47,459,743.74</b>	<b>1,107,844.36</b>	<b>48,567,588.10</b>	<b>48,450,021.45</b>	<b>47,480,396.75</b>	<b>117,566.65</b>
	1100	Remuneraciones al Personal de Carácter Permanente.	8,730,182.16	296,828.16	9,027,010.32	9,025,420.72	8,756,896.08	1,589.60
	1200	Remuneraciones al Personal de Carácter Transitorio.	13,746,731.28	392,224.27	14,138,955.55	14,120,842.79	14,120,842.79	18,112.76
	1300	Remuneraciones Adicionales y Especiales.	20,192,188.42	231,647.23	20,423,835.65	20,371,210.87	19,911,340.64	52,624.78
	1400	Seguridad Social.	1,944,861.88	44,884.70	1,989,746.58	1,944,618.07	1,703,388.24	45,128.51
	1500	Otras Prestaciones Sociales y Económicas.	1,682,880.00	106,560.00	1,789,440.00	1,789,329.00	1,789,329.00	111.00
	1700	Pago de Estímulos a Servidores Públicos.	1,162,900.00	35,700.00	1,198,600.00	1,198,600.00	1,198,600.00	0.00
<b>2000</b>		<b>Materiales y Suministros.</b>	<b>32,077,758.33</b>	<b>2,377,082.74</b>	<b>34,454,841.07</b>	<b>34,167,844.82</b>	<b>34,167,844.82</b>	<b>286,996.25</b>
	2100	Materiales de Administración, Emisión de Documentos y Artículos Oficiales.	2,143,867.31	-687,514.24	1,456,353.07	1,452,456.75	1,452,456.75	3,896.32
	2200	Alimentos y Utensilios.	280,000.00	-29,947.19	250,052.81	248,433.62	248,433.62	1,619.19
	2400	Materiales y Artículos de Construcción y de Reparación.	298,093.75	-17,435.97	280,657.78	276,297.93	276,297.93	4,359.85
	2500	Productos Químicos, Farmacéuticos y de Laboratorio.	270,000.00	-30,093.80	239,906.20	229,584.11	229,584.11	10,322.09
	2600	Combustibles, Lubricantes y Aditivos.	2,525,771.00	951,728.95	3,477,499.95	3,437,948.48	3,437,948.48	39,551.47
	2700	Vestuario, Blancos, Prendas de Protección y Artículos Deportivos.	22,889,836.00	755,393.52	23,645,229.52	23,637,283.19	23,637,283.19	7,946.33
	2800	Materiales y Suministros para Seguridad.	2,600,000.00	1,118,944.69	3,718,944.69	3,715,371.89	3,715,371.89	3,572.80
	2900	Herramientas, Refacciones y Accesorios Menores.	1,070,190.27	316,006.78	1,386,197.05	1,170,468.85	1,170,468.85	215,728.20
<b>3000</b>		<b>Servicios Generales.</b>	<b>29,080,896.12</b>	<b>-7,167,759.77</b>	<b>21,913,136.35</b>	<b>20,979,367.88</b>	<b>20,597,053.12</b>	<b>933,768.47</b>
	3100	Servicios Básicos.	2,403,339.02	916,699.16	3,320,038.18	3,284,666.58	3,277,310.18	35,371.60
	3200	Servicios de Arrendamiento.	400,000.00	-4,105.19	395,894.81	360,656.46	360,185.46	35,238.35
	3300	Servicios Profesionales, Científicos, Técnicos y Otros Servicios.	14,874,557.00	-8,427,997.00	6,446,560.00	5,727,060.00	5,727,060.00	719,500.00
	3400	Servicios Financieros, Bancarios y Comerciales.	150,000.00	-35,200.00	114,800.00	114,800.00	114,800.00	0.00
	3500	Servicios de Instalación, Reparación, Mantenimiento y Conservación.	5,748,520.00	-123,380.49	5,625,139.51	5,521,537.86	5,485,843.14	103,601.65
	3600	Servicios de Comunicación Social y Publicidad.	0.00	47,031.50	47,031.50	47,031.50	5,734.34	0.00
	3700	Servicios de Traslado y Viáticos.	4,410,413.80	495,203.26	4,905,617.06	4,888,547.00	4,847,003.00	17,070.06
	3900	Otros Servicios Generales.	1,094,066.30	-36,011.01	1,058,055.29	1,035,068.48	779,117.00	22,986.81





GOBIERNO DEL ESTADO DE CHIAPAS

RAMO O DEPENDENCIA: Secretariado Ejecutivo del Sistema Estatal de Seguridad Pública

ESTADO ANALÍTICO DEL EJERCICIO DEL PRESUPUESTO DE EGRESOS CLASIFICACIÓN POR OBJETO DEL GASTO  
(CAPITULOS Y CONCEPTOS)

DEL 1 DE ENERO AL 31 DE DICIEMBRE DE 2022

(Pesos)

RPA-1

CAPG	CG	DESCRIPCIÓN	PRESUPUESTO DE EGRESOS					SUBEJERCICIO
			APROBADO	AMPLIACIONES - REDUCCIONES	MODIFICADO	DEVENGADO	PAGADO	
<b>4000</b>		<b>Transferencias, Asignaciones, Subsidios y Otras Ayudas.</b>	<b>694,153.06</b>	<b>659,625.83</b>	<b>1,353,778.89</b>	<b>1,266,494.38</b>	<b>1,266,494.38</b>	<b>87,284.51</b>
	4300	Subsidios y Subvenciones.	694,153.06	659,625.83	1,353,778.89	1,266,494.38	1,266,494.38	87,284.51
<b>5000</b>		<b>Bienes Muebles, Inmuebles e Intangibles.</b>	<b>34,813,600.00</b>	<b>6,795,765.22</b>	<b>41,609,365.22</b>	<b>38,022,335.33</b>	<b>38,022,335.33</b>	<b>3,587,029.89</b>
	5100	Mobiliario y Equipo de Administración.	158,000.00	1,739,779.08	1,897,779.08	1,375,986.20	1,375,986.20	521,792.88
	5400	Vehículos y Equipo de Transporte.	34,585,600.00	3,533,665.18	38,119,265.18	35,069,720.00	35,069,720.00	3,049,545.18
	5500	Equipo de Defensa y Seguridad.	15,000.00	-15,000.00	0.00	0.00	0.00	0.00
	5600	Maquinaria, Otros Equipos y Herramientas.	0.00	130,726.20	130,726.20	129,036.13	129,036.13	1,690.07
	5900	Activos Intangibles.	55,000.00	1,406,594.76	1,461,594.76	1,447,593.00	1,447,593.00	14,001.76
<b>6000</b>		<b>Inversión Pública.</b>	<b>0.00</b>	<b>2,698,088.24</b>	<b>2,698,088.24</b>	<b>2,698,088.24</b>	<b>2,698,088.24</b>	<b>0.00</b>
	6200	Obra Pública en Bienes Propios.	0.00	2,698,088.24	2,698,088.24	2,698,088.24	2,698,088.24	0.00
<b>TOTAL DEL GASTO:</b>			<b>144,126,151.25</b>	<b>6,470,646.62</b>	<b>150,596,797.87</b>	<b>145,584,152.10</b>	<b>144,232,212.64</b>	<b>5,012,645.77</b>



# GOBIERNO DEL ESTADO DE CHIAPAS

RAMO O DEPENDENCIA: Secretariado Ejecutivo del Sistema Estatal de Seguridad Pública

## ESTADO ANALÍTICO DEL EJERCICIO DEL PRESUPUESTO DE EGRESOS CLASIFICACIÓN ECONÓMICA POR TIPO DE GASTO DEL 1 DE ENERO AL 31 DE DICIEMBRE DE 2022

(Pesos)

RPA-2

CONCEPTO	PRESUPUESTO DE EGRESOS					SUBEJERCICIO
	APROBADO	AMPLIACIONES - REDUCCIONES	MODIFICADO	DEVENGADO	PAGADO	
<b>GASTO CORRIENTE</b>	31,283,414.18	2,417,114.02	33,700,528.20	33,427,360.42	32,113,554.08	273,167.78
<b>GASTO DE CAPITAL</b>	112,842,737.07	4,053,532.60	116,896,269.67	112,156,791.68	112,118,658.56	4,739,477.99
<b>AMORTIZACIÓN DE LA DEUDA Y DISMINUCIÓN DE PASIVOS</b>	0.00	0.00	0.00	0.00	0.00	0.00
<b>PENSIONES Y JUBILACIONES</b>	0.00	0.00	0.00	0.00	0.00	0.00
<b>PARTICIPACIONES</b>	0.00	0.00	0.00	0.00	0.00	0.00
<b>TOTAL DEL GASTO:</b>	<b>144,126,151.25</b>	<b>6,470,646.62</b>	<b>150,596,797.87</b>	<b>145,584,152.10</b>	<b>144,232,212.64</b>	<b>5,012,645.77</b>



GOBIERNO CONSTITUCIONAL DEL ESTADO DE CHIAPAS  
RAMO O DEPENDENCIA: Secretariado Ejecutivo del Sistema Estatal de Seguridad Pública  
ESTADO ANALÍTICO DEL EJERCICIO DEL PRESUPUESTO DE EGRESOS EN CLASIFICACIÓN  
ADMINISTRATIVA/ORGANISMO  
DEL 1 DE ENERO AL 31 DE DICIEMBRE DE 2022

(Pesos)

RPA-3

CONCEPTO	PRESUPUESTO DE EGRESOS					SUBEJERCICIO
	APROBADO	AMPLIACIONES - REDUCCIONES	MODIFICADO	DEVENGADO	PAGADO	
<b>TOTAL</b>	<b>144,126,151.25</b>	<b>6,470,646.62</b>	<b>150,596,797.87</b>	<b>145,584,152.10</b>	<b>144,232,212.64</b>	<b>5,012,645.77</b>
<b>ENTIDADES PARAESTATALES Y FIDEICOMISOS NO EMPRESARIALES Y NO FINANCIEROS</b>	<b>144,126,151.25</b>	<b>6,470,646.62</b>	<b>150,596,797.87</b>	<b>145,584,152.10</b>	<b>144,232,212.64</b>	<b>5,012,645.77</b>
Secretariado Ejecutivo del Sistema Estatal de Seguridad Pública	144,126,151.25	6,470,646.62	150,596,797.87	145,584,152.10	144,232,212.64	5,012,645.77



GOBIERNO CONSTITUCIONAL DEL ESTADO DE CHIAPAS  
RAMO O DEPENDENCIA: Secretariado Ejecutivo del Sistema Estatal de Seguridad Pública  
ESTADO ANALÍTICO DEL EJERCICIO DEL PRESUPUESTO DE EGRESOS EN CLASIFICACIÓN  
ADMINISTRATIVA/PODERES  
DEL 1 DE ENERO AL 31 DE DICIEMBRE DE 2022

(Pesos)

RPA-4

CONCEPTO	PRESUPUESTO DE EGRESOS					SUBEJERCICIO
	APROBADO	AMPLIACIONES - REDUCCIONES	MODIFICADO	DEVENGADO	PAGADO	
PODER EJECUTIVO	NO APLICA					
PODER LEGISLATIVO	NO APLICA					
PODER JUDICIAL	NO APLICA					
ORGANOS AUTONOMOS	NO APLICA					





GOBIERNO DEL ESTADO DE CHIAPAS

RAMO O DEPENDENCIA: Secretariado Ejecutivo del Sistema Estatal de Seguridad Pública

ESTADO ANALÍTICO DEL EJERCICIO DEL PRESUPUESTO DE EGRESOS CLASIFICACIÓN FUNCIONAL (FINALIDAD Y FUNCIÓN)

DEL 1 DE ENERO AL 31 DE diciembre DE 2022

(Pesos)

RPA-6

FI	FU	CONCEPTO	EGRESOS					SUB EJERCICIO
			APROBADO	AMPLIACIONES - REDUCCIONES	MODIFICADO	DEVENGADO	PAGADO	
1		<b>Gobierno</b>	<b>144,126,151.25</b>	<b>6,470,646.62</b>	<b>150,596,797.87</b>	<b>145,584,152.10</b>	<b>144,232,212.64</b>	<b>5,012,645.77</b>
	1.7	Asuntos de Orden Público y de Seguridad Interior	144,126,151.25	6,470,646.62	150,596,797.87	145,584,152.10	144,232,212.64	5,012,645.77
<b>TOTAL DEL GASTO:</b>			<b>144,126,151.25</b>	<b>6,470,646.62</b>	<b>150,596,797.87</b>	<b>145,584,152.10</b>	<b>144,232,212.64</b>	<b>5,012,645.77</b>

**SISTEMA CONTABLE 2022**  
**ENDEUDAMIENTO NETO**  
**DEL 1o. DE ENERO AL 31 DE DICIEMBRE DE 2022**

Página 1 de 1  
14/02/2023

Fecha:

IDENTIFICACIÓN DE CRÉDITO O INSTRUMENTO	CONTRATACIÓN/ COLOCACIÓN	AMORTIZACIÓN	ENDEUDAMIENTO NETO
CRÉDITOS BANCARIOS			

TOTAL CRÉDITOS BANCARIOS

OTROS INSTRUMENTOS DE DEUDA

**NO APLICA**

TOTAL OTROS INSTRUMENTOS DE DEUDA

TOTAL

**SISTEMA CONTABLE 2022**  
**INTERESES DE LA DEUDA**  
**DEL 1o. DE ENERO AL 31 DE DICIEMBRE DE 2022**

Fecha:

IDENTIFICACIÓN DE CRÉDITO O INSTRUMENTO	DEVENGADO	PAGADO
CRÉDITOS BANCARIOS		

TOTAL DE INTERESES DE CRÉDITOS BANCARIOS

OTROS INSTRUMENTOS DE DEUDA
-----------------------------

TOTAL DE INTERESES DE OTROS INSTRUMENTOS DE DEUDA

TOTAL

**NO APLICA**





**GOBIERNO DEL ESTADO DE CHIAPAS**  
**RAMO O DEPENDENCIA: Secretariado Ejecutivo del Sistema Estatal de Seguridad Pública**  
**GASTO POR CATEGORÍA PROGRAMÁTICA**

DEL 1 DE ENERO AL 31 DE DICIEMBRE DE 2022

(Pesos)

RPA-7

CONCEPTO	PRESUPUESTO DE EGRESOS					SUBEJERCICIO
	APROBADO	AMPLIACIONES - REDUCCIONES	MODIFICADO	DEVENGADO	PAGADO	
<b>Programas</b>	<b>144,126,151.25</b>	<b>6,470,646.62</b>	<b>150,596,797.87</b>	<b>145,584,152.10</b>	<b>144,232,212.64</b>	<b>5,012,645.77</b>
<b>Subsidios: Sector Social y Privado o Entidades Federativas y Municipios</b>	<b>0.00</b>	<b>0.00</b>	<b>0.00</b>	<b>0.00</b>	<b>0.00</b>	<b>0.00</b>
Otros Subsidios	0.00	0.00	0.00	0.00	0.00	0.00
Sujetos a Reglas de Operación	0.00	0.00	0.00	0.00	0.00	0.00
<b>Desempeño de las Funciones</b>	<b>144,126,151.25</b>	<b>6,470,646.62</b>	<b>150,596,797.87</b>	<b>145,584,152.10</b>	<b>144,232,212.64</b>	<b>5,012,645.77</b>
Específicos	0.00	0.00	0.00	0.00	0.00	0.00
Funciones de las Fuerzas Armadas (Únicamente Gobierno Federal)	0.00	0.00	0.00	0.00	0.00	0.00
Planeación, seguimiento y evaluación de políticas públicas	0.00	0.00	0.00	0.00	0.00	0.00
Prestación de Servicios Públicos	144,126,151.25	6,470,646.62	150,596,797.87	145,584,152.10	144,232,212.64	5,012,645.77
Promoción y fomento	0.00	0.00	0.00	0.00	0.00	0.00
Provisión de Bienes Públicos	0.00	0.00	0.00	0.00	0.00	0.00
Proyectos de inversión	0.00	0.00	0.00	0.00	0.00	0.00
Regulación y supervisión	0.00	0.00	0.00	0.00	0.00	0.00
<b>Administrativos y de Apoyo</b>	<b>0.00</b>	<b>0.00</b>	<b>0.00</b>	<b>0.00</b>	<b>0.00</b>	<b>0.00</b>
Apoyo a la función pública y al mejoramiento de la gestión	0.00	0.00	0.00	0.00	0.00	0.00
Apoyo al proceso presupuestario y para mejorar la eficiencia institucional	0.00	0.00	0.00	0.00	0.00	0.00
Operaciones ajenas	0.00	0.00	0.00	0.00	0.00	0.00
<b>Compromisos</b>	<b>0.00</b>	<b>0.00</b>	<b>0.00</b>	<b>0.00</b>	<b>0.00</b>	<b>0.00</b>
Desastres Naturales	0.00	0.00	0.00	0.00	0.00	0.00
Obligaciones de cumplimiento de resolución jurisdiccional	0.00	0.00	0.00	0.00	0.00	0.00
<b>Obligaciones</b>	<b>0.00</b>	<b>0.00</b>	<b>0.00</b>	<b>0.00</b>	<b>0.00</b>	<b>0.00</b>
Aportaciones a fondos de estabilización	0.00	0.00	0.00	0.00	0.00	0.00
Aportaciones a fondos de inversión y reestructura de pensiones	0.00	0.00	0.00	0.00	0.00	0.00
Aportaciones a la seguridad social	0.00	0.00	0.00	0.00	0.00	0.00
Pensiones y jubilaciones	0.00	0.00	0.00	0.00	0.00	0.00
<b>Programas de Gasto Federalizado (Gobierno Federal)</b>	<b>0.00</b>	<b>0.00</b>	<b>0.00</b>	<b>0.00</b>	<b>0.00</b>	<b>0.00</b>
Gasto Federalizado	0.00	0.00	0.00	0.00	0.00	0.00
<b>Participaciones a entidades federativas y municipios</b>	<b>0.00</b>	<b>0.00</b>	<b>0.00</b>	<b>0.00</b>	<b>0.00</b>	<b>0.00</b>
<b>Costo financiero, deuda o apoyos a deudores y ahorradores de la banca</b>	<b>0.00</b>	<b>0.00</b>	<b>0.00</b>	<b>0.00</b>	<b>0.00</b>	<b>0.00</b>
<b>Adeudos de ejercicios fiscales anteriores</b>	<b>0.00</b>	<b>0.00</b>	<b>0.00</b>	<b>0.00</b>	<b>0.00</b>	<b>0.00</b>
	<b>0.00</b>	<b>0.00</b>	<b>0.00</b>	<b>0.00</b>	<b>0.00</b>	<b>0.00</b>
<b>TOTAL DEL GASTO:</b>	<b>144,126,151.25</b>	<b>6,470,646.62</b>	<b>150,596,797.87</b>	<b>145,584,152.10</b>	<b>144,232,212.64</b>	<b>5,012,645.77</b>



GOBIERNO CONSTITUCIONAL DEL ESTADO DE CHIAPAS  
SECRETARIADO EJECUTIVO DEL SISTEMA ESTATAL DE SEGURIDAD PÚBLICA

PROGRAMAS Y PROYECTOS DE INVERSIÓN  
DEL 1 DE ENERO AL 31 DE DICIEMBRE DE 2022

FF	RAMO	PF	PROYECTO ESTRATÉGICO	MUNICIPIO / COBERTURA	PRESUPUESTO DE EGRESOS				AVANCE % DEVENGADO/ MODIFICADO
					APROBADO	MODIFICADO	DEVENGADO	PAGADO	
			<b>TOTAL</b>		<b>0</b>	<b>2 698 088</b>	<b>2 698 088</b>	<b>2 698 088</b>	<b>100.0</b>
1.5	RECURSOS FEDERALES				0	2 698 088	2 698 088	2 698 088	100.0
	Ramo 28	Participaciones a Entidades Federativas y Municipios			0	2 698 088	2 698 088	2 698 088	100.0
		C010B FASP. Ramo 33 – I011			0	2 698 088	2 698 088	2 698 088	100.0
		Infraestructura de las Instituciones de Seguridad Pública		Tuxtla Gutiérrez	0	2 698 088	2 698 088	2 698 088	100.0





**GOBIERNO CONSTITUCIONAL DEL ESTADO DE CHIAPAS**
**SECRETARÍA DE HACIENDA  
 PRESUPUESTO DE EGRESOS 2022**
**AVANCE DE CUMPLIMIENTO DE INDICADORES ESTRATÉGICOS  
 ENERO - DICIEMBRE**
**Organismo Público:** 2.1.1.2.0.560 Secretariado Ejecutivo del Sistema Estatal de Seguridad Pública

Misión				
Es la instancia interinstitucional, responsable de la coordinación de los organismos encargados de la seguridad pública de los tres órdenes de gobierno y de la sociedad, mediante políticas, lineamientos, la ejecución de ejes estratégicos y acciones que fortalezcan el desempeño institucional y preserven los derechos fundamentales, el orden y la paz públicos en la Entidad, acorde a los convenios con el Sistema Nacional de Seguridad Pública.				
Visión				
Ser una instancia interinstitucional del estado de Chiapas reconocida por su liderazgo y efectividad, mediante el profesionalismo, legalidad, racionalidad y honestidad, capaz de recuperar la confianza y satisfacer las necesidades de la sociedad en materia de seguridad pública.				

COMPORTAMIENTO DEL EJERCICIO DEL GASTO					Aprobado (A)	Modificado (B)	Devengado (C)	% Devengado C/B
Fin	F	SF	SSF	Descripción				
<b>TOTALES</b>					<b>144,126,151.25</b>	<b>150,596,797.87</b>	<b>145,584,152.10</b>	<b>96.67</b>
1	7			Gobierno	144,126,151.25	150,596,797.87	145,584,152.10	96.67
		4		Asuntos de Orden Público y de Seguridad Interior	144,126,151.25	150,596,797.87	145,584,152.10	96.67
				Sistema Nacional de Seguridad Pública	144,126,151.25	150,596,797.87	145,584,152.10	96.67
			1	Sistema Nacional de Seguridad Pública	144,126,151.25	150,596,797.87	145,584,152.10	96.67

Objetivos de Desarrollo Sostenible	
Clave	Descripción
05	Lograr la igualdad entre los géneros y empoderar a todas las mujeres y niñas
16	Promover sociedades pacíficas e inclusivas para el desarrollo sostenible, facilitar el acceso a la justicia para todos y crear instituciones eficaces, responsables e inclusivas a todos los niveles.

Metas de los Objetivos de Desarrollo Sostenible		
ODS	No. Meta	Descripción
05		Lograr la igualdad entre los géneros y empoderar a todas las mujeres y niñas
	02	Eliminar todas las formas de violencia contra todas las mujeres y las niñas en los ámbitos público y privado, incluidas la trata y la explotación sexual y otros tipos de explotación
16	05	Asegurar la participación plena y efectiva de las mujeres y la igualdad de oportunidades de liderazgo a todos los niveles decisorios en la vida política, económica y pública
		Promover sociedades pacíficas e inclusivas para el desarrollo sostenible, facilitar el acceso a la justicia para todos y crear instituciones eficaces, responsables e inclusivas a todos los niveles.
	05	Reducir considerablemente la corrupción y el soborno en todas sus formas
	06	Crear a todos los niveles instituciones eficaces y transparentes que rindan cuentas

Objetivos del Plan Nacional		
Eje	Objetivo	Descripción
1		Justicia y Estado de Derecho.
	04	Construir la paz y la seguridad con respeto a los derechos humanos.

**GOBIERNO CONSTITUCIONAL DEL ESTADO DE CHIAPAS**  
**SECRETARÍA DE HACIENDA**  
**PRESUPUESTO DE EGRESOS 2022**

**AVANCE DE CUMPLIMIENTO DE INDICADORES ESTRATÉGICOS**  
**ENERO - DICIEMBRE**

**Organismo Público:** 2.1.1.2.0.560 Secretariado Ejecutivo del Sistema Estatal de Seguridad Pública

Objetivos del Plan Estatal				
Eje	Tema	Pol. Púb.	Objetivo	Descripción
1	3	01	01	Gobierno Eficaz y Honesto. Sociedad segura y Estado de derecho. Seguridad ciudadana. Reducir la incidencia delictiva.

Estrategias del Plan Estatal		
Clave Alineación PED	No. Est.	Descripción
130101	01 02 04 05	Modernizar la infraestructura tecnológica y equipamiento en las instituciones de seguridad pública. Fortalecer las capacidades de los cuerpos policiales. Fortalecer las acciones de contención y prevención del delito. Impulsar la coordinación y cooperación en materia de seguridad con organismos y gobiernos.

Programa Sectorial		
Programa	Clave Alineación	Descripción
C	104130101	Sociedad Segura y Estado de Derecho.

Objetivos Estratégicos		
No. Obj.	Clave Alineación	Descripción
1	104130101C	Gestionar fondos para proyectos en materia de seguridad pública orientados a salvaguardar la integridad, derechos y garantías individuales de las personas, derivados de acuerdos con el Sistema Nacional de Seguridad Pública.
2	104130101C	Difundir conocimiento especializado en el campo de la seguridad que eficiente la operación del Sistema Estatal de Seguridad Pública así mismo preserven los derechos fundamentales, el orden y la paz públicos en el Estado.

**GOBIERNO CONSTITUCIONAL DEL ESTADO DE CHIAPAS**
**SECRETARÍA DE HACIENDA  
 PRESUPUESTO DE EGRESOS 2022**
**AVANCE DE CUMPLIMIENTO DE INDICADORES ESTRATÉGICOS  
 ENERO - DICIEMBRE**
**Organismo Público:** 2.1.1.2.0.560 Secretariado Ejecutivo del Sistema Estatal de Seguridad Pública

Indicadores Estratégicos														
No. Obj	No. Ind	Tipo y Dimensión	Unidad de Medida	Nombre del Indicador	Descripción Cualitativa (Numerador / Denominador)	Año y Valor de Línea Base	Denominador ( A )	Total Numerador	Programado ( B )				Avances	
									Modificado ( C )				Efic. del Ejer. D/C	Meta Indic. D/A
									Alcanzado ( D )					
									Trimestres					
				I	II	III	IV							
1	1	Gestión Eficacia	Monto Asignado	Aplicación de recursos del FASP en el SESESP	Cantidad del recurso devengado por el SESESP durante el ejercicio fiscal / Total convenido del FASP del año vigente por el SESESP	2022 112,533,066.87	112,533,066.87	112,533,066.87	8,258,449.42	30,561,096.59	61,450,117.69	12,263,403.17	114.75%	114.75%
								129,129,649.02	5,595,799.00	10,424,636.59	60,317,565.39	52,791,648.04		
1	2	Gestión Eficacia	Persona	Avance en las metas de profesionalización convenidas por el SESESP con recursos del FASP del ejercicio fiscal	Número de elementos capacitados en el ejercicio fiscal con recursos del FASP / Total de elementos convenidos a capacitar en el ejercicio fiscal	2022 647.00	647.00	647.00	70.00	240.00	261.00	76.00	110.82%	110.82%
								717.00	0.00	341.00	207.00	169.00		
2	1	Gestión Eficacia	Coordinación	Porcentaje de coordinación de los proyectos realizados por el SESESP	Número de proyectos coordinados / Total de los proyectos del SESESP	2022 20.00	20.00	20.00	5.00	5.00	5.00	5.00	100.00%	100.00%
								20.00	5.00	5.00	5.00	5.00		
<b>Productos y Servicios</b>							<b>Cientes y Usuarios</b>							
Sistema Nacional de Información, registro nacional de personal de seguridad pública, registro público vehicular, infraestructura, fortalecimiento en equipamiento y capacitación a policías municipales.							Servidores públicos, ciudadanía en general, Ayuntamientos municipales, cuerpos policiacos de los tres niveles de gobierno.							

**GOBIERNO CONSTITUCIONAL DEL ESTADO DE CHIAPAS**  
**SECRETARIADO EJECUTIVO DEL SISTEMA ESTATAL DE SEGURIDAD**  
**PÚBLICA**  
**SISTEMA CONTABLE 2022**

**INDICADORES DE POSTURA FISCAL / CON RECURSOS DEL EJERCICIO**

**DEL 1o. DE ENERO AL 31 DE DICIEMBRE DE 2022**

Fecha: Página 1 de 1  
 14/02/2023

CONCEPTO	ESTIMADO	DEVENGADO	PAGADO
<b>I. Ingresos Presupuestarios</b>	<b>144,126,151.25</b>	<b>149,282,636.28</b>	<b>149,282,636.28</b>
Ingresos del Gobierno de la Entidad Federativa	0.00	0.00	0.00
Ingresos del Sector Paraestatal	144,126,151.25	149,282,636.28	149,282,636.28
<b>II. Egresos Presupuestarios</b>	<b>144,126,151.25</b>	<b>144,275,059.89</b>	<b>142,931,129.04</b>
Egresos del Gobierno de la Entidad Federativa	0.00	0.00	0.00
Egresos del Sector Paraestatal	144,126,151.25	144,275,059.89	142,931,129.04
<b>III. Balance Presupuestario (Superávit o Déficit) (III = I - II)</b>	<b>0.00</b>	<b>5,007,576.39</b>	<b>6,351,507.24</b>

CONCEPTO	ESTIMADO	DEVENGADO	PAGADO
<b>III. Balance Presupuestario (Superávit o Déficit)</b>	<b>0.00</b>	<b>5,007,576.39</b>	<b>6,351,507.24</b>
<b>IV. Intereses, Comisiones y Gastos de la Deuda</b>	<b>0.00</b>	<b>0.00</b>	<b>0.00</b>
<b>V. Balance Primario (Superávit o Déficit) (V = III - IV)</b>	<b>0.00</b>	<b>5,007,576.39</b>	<b>6,351,507.24</b>

CONCEPTO	ESTIMADO	DEVENGADO	PAGADO
<b>A. Financiamiento</b>	<b>0.00</b>	<b>0.00</b>	<b>0.00</b>
<b>B. Amortización de la Deuda</b>	<b>0.00</b>	<b>0.00</b>	<b>0.00</b>
<b>C. Endeudamiento o Desendeudamiento (C= A - B)</b>	<b>0.00</b>	<b>0.00</b>	<b>0.00</b>





**GOBIERNO CONSTITUCIONAL DEL ESTADO DE CHIAPAS**  
**SECRETARIADO EJECUTIVO DEL SISTEMA ESTATAL DE SEGURIDAD PÚBLICA**

**SISTEMA CONTABLE 2022**  
**RELACIÓN DE CUENTAS BANCARIAS PRODUCTIVAS ESPECÍFICAS**

**DEL 1o. DE ENERO AL 31 DE DICIEMBRE DE 2022**

Fecha:

Página 1 de 1  
08/02/2023

FONDO, PROGRAMA O CONVENIO	DATOS DE LA CUENTA BANCARIA		
	INSTITUCIÓN BANCARIA	NÚMERO DE CUENTA	TIPO DE CUENTA

**NO APLICA**



**GOBIERNO CONSTITUCIONAL DEL ESTADO DE CHIAPAS**  
**SECRETARIADO EJECUTIVO DEL SISTEMA ESTATAL DE SEGURIDAD**  
**PÚBLICA**  
**SISTEMA CONTABLE 2022**  
**RELACIÓN DE ESQUEMAS BURSÁTILES Y COBERTURAS FINANCIERAS**  
**DEL 1o. DE ENERO AL 31 DE DICIEMBRE DE 2022**

Página 1 de 1  
Fecha: 14/02/2023

**RELACIÓN DE ESQUEMAS BURSÁTILES Y DE COBERTURAS FINANCIERAS**

---

**NO APLICA**



**GOBIERNO CONSTITUCIONAL DEL ESTADO DE CHIAPAS**  
**SECRETARIADO EJECUTIVO DEL SISTEMA ESTATAL DE SEGURIDAD**  
**PÚBLICA**  
**SISTEMA CONTABLE 2022**

**FORMATO DEL EJERCICIO Y DESTINO DE GASTO FEDERALIZADO Y REINTEGROS**

**DEL 1o. DE ENERO AL 31 DE DICIEMBRE DE 2022**

Página 1 de 1  
14/02/2023

Fecha:

Programa o Fondo	Destino de los Recursos	Ejercicio		Reintegro
		DEVENGADO	PAGADO	
5 33 I0110 FASP.	Cobertura Estatal	70,959,273.52	70,928,496.80	0.00

**SISTEMA CONTABLE 2022  
ESTADO DE SITUACIÓN FINANCIERA DETALLADO  
Al 31 DE DICIEMBRE DEL 2021 Y AL 31 DE DICIEMBRE DEL 2022**

Concepto	31 de diciembre de 2022	31 de diciembre de 2021	Concepto	31 de diciembre de 2022	31 de diciembre de 2021
<b>ACTIVO</b>			<b>PASIVO</b>		
<b>Activo Circulante</b>			<b>Pasivo Circulante</b>		
<b>Efectivo y Equivalentes</b>	<b>27,466,780.30</b>	<b>13,097,303.85</b>	<b>Cuentas por Pagar a Corto Plazo</b>	<b>23,594,432.08</b>	<b>14,045,980.52</b>
Efectivo			Servicios Personales por Pagar a Corto Plazo	521,552.23	507,979.40
Bancos/Tesorería			Proveedores por Pagar a Corto Plazo	83,685.16	1,286,074.14
Bancos/Dependencias y Otros	25,838,237.66	12,017,030.94	Contratistas por Obras Públicas por Pagar a Corto Plazo		
Inversiones Temporales (Hasta 3 Meses)			Participaciones y Aportaciones por Pagar a Corto Plazo		
Fondos con Afectación Específica	1,628,542.64	1,080,272.91	Transferencias Otorgadas por Pagar a Corto Plazo		
Depósitos de Fondos de Terceros en Garantía y/o Administración			Intereses, Comisiones y Otros Gastos de la Deuda Pública por Pagar a Corto Plazo		
Otros Efectivos y Equivalentes			Retenciones y Contribuciones por Pagar a Corto Plazo	745,887.83	761,740.34
<b>Derechos a Recibir Efectivo o Equivalentes</b>	<b>1,857,688.08</b>	<b>2,400,057.54</b>	Devoluciones de la Ley de Ingresos por Pagar a Corto Plazo		
Inversiones Financieras de Corto Plazo			Otras Cuentas por Pagar a Corto Plazo	22,243,306.86	11,490,186.64
Cuentas por Cobrar a Corto Plazo	1,857,688.08	2,400,057.54	<b>Documentos por Pagar a Corto Plazo</b>	<b>0.00</b>	<b>0.00</b>
Deudores Diversos por Cobrar a Corto Plazo			Documentos Comerciales por Pagar a Corto Plazo		
Ingresos por Recuperar a Corto Plazo			Documentos con Contratistas por Obras Públicas por Pagar a Corto Plazo		
Deudores por Anticipos de la Tesorería a Corto Plazo			Otros Documentos por Pagar a Corto Plazo		
Préstamos Otorgados a Corto Plazo			<b>Porción a Corto Plazo de la Deuda Pública a Largo Plazo</b>	<b>0.00</b>	<b>0.00</b>
Otros Derechos a Recibir Efectivo o Equivalentes a Corto Plazo			Porción a Corto Plazo de la Deuda Pública		
<b>Derechos a Recibir Bienes o Servicios</b>	<b>0.00</b>	<b>0.00</b>	Porción a Corto Plazo de Arrendamiento Financiero		
Anticipos a Proveedores por Adquisición de Bienes y Prestación de Servicios a Corto Plazo			<b>Titulos y Valores a Corto Plazo</b>	<b>0.00</b>	<b>0.00</b>
Anticipo a Proveedores por Adquisición de Bienes Inmuebles y Muebles a Corto Plazo			<b>Pasivos Diferidos a Corto Plazo</b>	<b>0.00</b>	<b>0.00</b>
Anticipo a Proveedores por Adquisición de Bienes Intangibles a Corto Plazo			Ingresos Cobrados por Adelantado a Corto Plazo		
Anticipo a Contratistas por Obras Públicas a Corto Plazo			Intereses Cobrados por Adelantado a Corto Plazo		
Otros Derechos a Recibir Bienes o Servicios a Corto Plazo			Otros Pasivos Diferidos a Corto Plazo		
<b>Inventarios</b>	<b>0.00</b>	<b>0.00</b>	<b>Fondos y Bienes de Terceros en Garantía y/o Administración a Corto Plazo</b>	<b>0.00</b>	<b>0.00</b>
Inventario de Mercancías para Venta			Fondos en Garantía a Corto Plazo		
Inventario de Mercancías Terminadas			Fondos en Administración a Corto Plazo		
Inventario de Mercancías en Proceso de Elaboración			Fondos Contingentes a Corto Plazo		
Inventario de Materias Primas, Materiales y Suministros para Producción			Fondos de Fideicomisos, Mandatos y Contratos Análogos a Corto Plazo		
Bienes en Tránsito			Otros Fondos de Terceros en Garantía y/o Administración a Corto Plazo		
<b>Almacenes</b>	<b>0.00</b>	<b>0.00</b>	Valores y Bienes en Garantía a Corto Plazo		
<b>Estimación por Pérdida o Deterioro de Activos Circulantes</b>	<b>0.00</b>	<b>0.00</b>	<b>Provisiones a Corto Plazo</b>	<b>0.00</b>	<b>0.00</b>
Estimaciones para Cuentas Incobrables por Derechos a Recibir Efectivo o Equivalentes			Provisión para Demandas y Juicios a Corto Plazo		
Estimación por Deterioro de Inventarios			Provisión para Contingencias a Corto Plazo		
<b>Otros Activos Circulantes</b>	<b>0.00</b>	<b>0.00</b>	Otras Provisiones a Corto Plazo		
Valores en Garantía			<b>Otros Pasivos a Corto Plazo</b>	<b>717,390.53</b>	<b>322,893.37</b>
Bienes en Garantía (excluye depósitos de fondos)			Ingresos por Clasificar		
Bienes Derivados de Embargos, Decomisos, Aseguramientos y Dación en Pago			Recaudación por Participar	717,390.53	322,893.37
Adquisición con Fondos de Terceros			Otros Pasivos Circulantes		
<b>Total de Activos Circulantes</b>	<b>29,324,468.38</b>	<b>15,497,361.39</b>	<b>Total de Pasivos Circulantes</b>	<b>24,311,822.61</b>	<b>14,368,873.89</b>
<b>Activo No Circulante</b>			<b>Pasivo No Circulante</b>		
<b>Inversiones Financieras a Largo Plazo</b>			<b>Cuentas por Pagar a Largo Plazo</b>		
<b>Derechos a Recibir Efectivo o Equivalentes a Largo Plazo</b>			<b>Documentos por Pagar a Largo Plazo</b>		
<b>Bienes Inmuebles, Infraestructura y Construcciones en Proceso</b>	<b>86,144,842.64</b>	<b>83,446,754.40</b>	<b>Deuda Pública a Largo Plazo</b>		
<b>Bienes Muebles</b>	<b>101,838,718.13</b>	<b>133,624,848.15</b>	<b>Pasivos Diferidos a Largo Plazo</b>		<b>1,338,688.01</b>
<b>Activos Intangibles</b>	<b>6,124,678.39</b>	<b>4,657,214.33</b>	<b>Fondos y Bienes de Terceros en Garantía y/o Administración a Largo Plazo</b>		
<b>Depreciación, Deterioro y Amortización Acumulada de Bienes</b>	<b>(44,020,756.76)</b>	<b>(36,592,927.09)</b>	<b>Provisiones a Largo Plazo</b>		
<b>Activos Diferidos</b>			<b>Total de Pasivos No Circulantes</b>	<b>0.00</b>	<b>1,338,688.01</b>
<b>Estimación por Pérdida o Deterioro de Activos no Circulantes</b>			<b>Total del Pasivo</b>	<b>24,311,822.61</b>	<b>15,707,561.90</b>
<b>Otros Activos no Circulantes</b>	<b>95,314,766.55</b>	<b>29,028,212.52</b>	<b>HACIENDA PÚBLICA / PATRIMONIO</b>		
<b>Total de Activos No Circulantes</b>	<b>245,402,248.95</b>	<b>214,164,102.31</b>	<b>Hacienda Pública/Patrimonio Contribuido</b>	<b>57,246,112.00</b>	<b>57,246,112.00</b>
<b>Total del Activo</b>	<b>274,726,717.33</b>	<b>229,661,463.70</b>	Aportaciones		
			Donaciones de Capital	57,246,112.00	57,246,112.00
			Actualización de la Hacienda Pública/Patrimonio		
			<b>Hacienda Pública/Patrimonio Generado</b>	<b>193,168,782.72</b>	<b>156,707,789.80</b>
			Resultados del Ejercicio (Ahorro/Desahorro)	37,877,855.07	29,875,065.78
			Resultados de Ejercicios Anteriores	155,290,927.65	126,832,724.02
			Revalúos		
			Reservas		
			Rectificaciones de Resultados de Ejercicios Anteriores		
			<b>Exceso o Insuficiencia en la Actualización de la Hacienda Pública/Patrimonio</b>	<b>0.00</b>	<b>0.00</b>
			Resultado por Posición Monetaria		
			Resultado por Tenencia de Activos no Monetarios		
<b>Total de Activos No Circulantes</b>	<b>245,402,248.95</b>	<b>214,164,102.31</b>	<b>Total Hacienda Pública/Patrimonio</b>	<b>250,414,894.72</b>	<b>213,953,901.80</b>
<b>Total del Activo</b>	<b>274,726,717.33</b>	<b>229,661,463.70</b>	<b>Total del Pasivo y Hacienda Pública/Patrimonio</b>	<b>274,726,717.33</b>	<b>229,661,463.70</b>

**SECRETARIADO EJECUTIVO DEL SISTEMA ESTATAL DE  
 SEGURIDAD PÚBLICA  
 SISTEMA CONTABLE 2022**
**INFORME ANALÍTICO DE LA DEUDA PÚBLICA Y OTROS PASIVOS  
 DEL 1o. DE ENERO AL 31 DE DICIEMBRE DE 2022**

 Fecha: Página 1 de 1  
14/02/2023  
LDF-2

Denominación de la Deuda Pública y Otros Pasivos	Saldo al 31 de diciembre de 2021	Disposiciones del Período	Amortizaciones del Período	Revaluaciones, Reclasificaciones y Otros Ajustes	Saldo Final del Período	Pago de Intereses del Período	Pago de Comisiones y demás costos asociados durante el Período
<b>Deuda Pública</b>	0.00	0.00	0.00	0.00	0.00	0.00	0.00
<b>Corto Plazo</b>	0.00	0.00	0.00	0.00	0.00	0.00	0.00
Instituciones de Crédito							
Títulos y Valores							
Arrendamientos Financieros							
<b>Largo Plazo</b>	0.00	0.00	0.00	0.00	0.00		
Instituciones de Crédito							
Títulos y Valores							
Arrendamientos Financieros							
<b>Otros Pasivos</b>	15,707,561.90				24,311,822.61		
<b>Total de la Deuda Pública y Otros Pasivos</b>	15,707,561.90	0.00	0.00	0.00	24,311,822.61	0.00	0.00

**Deuda Contingente (Informativo)**
**Valor de Instrumentos Bono Cupón Cero (Informativo)**

 Instrumento Bono Cupón Cero 1, Banobras  
 Instrumento Bono Cupón Cero 2, Banobras

Obligaciones a Corto Plazo	Monto Contratado	Plazo Pactado	Tasa de Interés	Comisiones y Costos Relacionados	Tasa Efectiva
<b>Obligaciones a Corto Plazo (Informativo)</b>					

**GOBIERNO CONSTITUCIONAL DEL ESTADO DE CHIAPAS**  
**SECRETARIADO EJECUTIVO DEL SISTEMA ESTATAL DE SEGURIDAD**  
**PÚBLICA**  
**SISTEMA CONTABLE 2022**

**INFORME ANALÍTICO DE OBLIGACIONES DIFERENTES DE FINANCIAMIENTOS**  
**DEL 1o. DE ENERO AL 31 DE DICIEMBRE DE 2022**

Fecha:

DENOMINACIÓN DE LAS OBLIGACIONES DIFERENTES DE FINANCIAMIENTO	FECHA DEL CONTRATO	FECHA DE INICIO DE OPERACIÓN DEL PROYECTO	FECHA DE VENCIMIENTO	MONTO DE LA INVERSIÓN PACTADO	PLAZO PACTADO	MONTO PROMEDIO MENSUAL DEL PAGO DE LA CONTRAPRESTACIÓN	MONTO PROMEDIO MENSUAL DEL PAGO DE LA CONTRAPRESTACIÓN CORRESPONDIENTE AL PAGO DE INVERSIÓN	MONTO PAGADO DE LA INVERSIÓN AL 31 DE DICIEMBRE DE 2022	MONTO PAGADO DE LA INVERSIÓN ACTUALIZADO AL 31 DE DICIEMBRE DE 2022	SALDO PENDIENTE POR PAGAR DE LA INVERSIÓN AL 31 DE DICIEMBRE DE 2022
---------------------------------------------------------------	--------------------	-------------------------------------------	----------------------	-------------------------------	---------------	--------------------------------------------------------	---------------------------------------------------------------------------------------------	---------------------------------------------------------	---------------------------------------------------------------------	----------------------------------------------------------------------

**APP'S**

- APP 1
- APP 2
- APP 3
- APP XX

**Otros instrumentos**

- Otro instrumento 1
- Otro instrumento 2
- Otro instrumento 3
- Otro instrumento XX

**Total de Obligaciones Diferentes de Financiamiento**



**NO APLICA**

**SISTEMA CONTABLE 2022**  
**BALANCE PRESUPUESTARIO**  
**DEL 1o. DE ENERO AL 31 DE DICIEMBRE DE 2022**

 Página 1 de 1  
 Fecha: 14/02/2023  
**LDF 4**

CONCEPTO	ESTIMADO/APROBADO	DEVENGADO	RECAUDADO/PAGADO
<b>Ingresos Totales</b>	<b>144,126,151.25</b>	<b>149,282,636.28</b>	<b>149,282,636.28</b>
Ingresos de Libre Disposición	70,340,446.82	75,498,638.67	75,498,638.67
Transferencias Federales Etiquetadas	73,785,704.43	73,783,997.61	73,783,997.61
Financiamiento Neto	0.00	0.00	0.00
<b>Egresos Presupuestarios</b>	<b>144,126,151.25</b>	<b>145,584,152.10</b>	<b>144,232,212.64</b>
Gasto No Etiquetado (sin incluir Amortización de la Deuda Pública)	70,340,446.82	74,624,878.58	73,303,715.84
Gasto Etiquetado (sin incluir Amortización de la Deuda Pública)	73,785,704.43	70,959,273.52	70,928,496.80
<b>Remanentes del Ejercicio Anterior</b>		<b>70,820,105.73</b>	<b>70,781,320.80</b>
Remanentes de Ingresos de Libre Disposición aplicados en el periodo		584,962.21	576,953.80
Remanentes de Transferencias Federales Etiquetadas aplicados en el periodo		70,235,143.52	70,204,367.00
<b>Balance Presupuestario</b>	<b>0.00</b>	<b>74,518,589.91</b>	<b>75,831,744.44</b>
<b>Balance Presupuestario sin Financiamiento Neto</b>	<b>0.00</b>	<b>74,518,589.91</b>	<b>75,831,744.44</b>
<b>Balance Presupuestario sin Financiamiento Neto y sin Remanentes del Ejercicio Anterior</b>	<b>0.00</b>	<b>3,698,484.18</b>	<b>5,050,423.64</b>

CONCEPTO	APROBADO	DEVENGADO	PAGADO
<b>Intereses, Comisiones y Gastos de la Deuda</b>	<b>0.00</b>	<b>0.00</b>	<b>0.00</b>
Intereses, Comisiones y Gastos de la Deuda con Gasto No Etiquetado	0.00	0.00	0.00
Intereses, Comisiones y Gastos de la Deuda con Gasto Etiquetado	0.00	0.00	0.00
<b>Balance Primario</b>	<b>0.00</b>	<b>3,698,484.18</b>	<b>5,050,423.64</b>

CONCEPTO	ESTIMADO/APROBADO	DEVENGADO	RECAUDADO/PAGADO
<b>Financiamiento</b>	<b>0.00</b>	<b>0.00</b>	<b>0.00</b>
Financiamiento con Fuente de Pago de Ingresos de Libre Disposición	0.00	0.00	0.00
Financiamiento con Fuente de Pago de Transferencias Federales Etiquetadas	0.00	0.00	0.00
<b>Amortización de la Deuda</b>	<b>0.00</b>	<b>0.00</b>	<b>0.00</b>
Amortización de la Deuda Pública con Gasto No Etiquetado	0.00	0.00	0.00
Amortización de la Deuda Pública con Gasto Etiquetado	0.00	0.00	0.00
<b>Financiamiento Neto</b>	<b>0.00</b>	<b>0.00</b>	<b>0.00</b>

CONCEPTO	ESTIMADO/APROBADO	DEVENGADO	RECAUDADO/PAGADO
Ingresos de Libre Disposición	70,340,446.82	75,498,638.67	75,498,638.67
Financiamiento Neto con Fuente de Pago de Ingresos de Libre Disposición	0.00	0.00	0.00
Financiamiento con Fuente de Pago de Ingresos de Libre Disposición	0.00	0.00	0.00
Amortización de la Deuda Pública con Gasto No Etiquetado	0.00	0.00	0.00
Gasto No Etiquetado ( sin incluir amortización de la Deuda Pública)	70,340,446.82	74,624,878.58	73,303,715.84
Remanentes de Ingresos de Libre Disposición aplicados en el periodo		584,962.21	576,953.80
<b>Balance Presupuestario de Recursos Disponibles</b>	<b>0.00</b>	<b>1,458,722.30</b>	<b>2,771,876.63</b>
<b>Balance Presupuestario de Recursos Disponibles sin Financiamiento Neto</b>	<b>0.00</b>	<b>1,458,722.30</b>	<b>2,771,876.63</b>

CONCEPTO	ESTIMADO/APROBADO	DEVENGADO	RECAUDADO/PAGADO
Transferencias Federales Etiquetadas	73,785,704.43	73,783,997.61	73,783,997.61
Financiamiento Neto con fuente de Pago de Transferencias Federales Etiquetadas	0.00	0.00	0.00
Financiamiento con Fuente de Pago de Transferencias Federales Etiquetadas	0.00	0.00	0.00
Amortización de la Deuda Pública con Gasto Etiquetado	0.00	0.00	0.00
Gasto Etiquetado ( sin incluir Amortización de la Deuda Pública)	73,785,704.43	70,959,273.52	70,928,496.80
Remanentes de Transferencias Federales Etiquetadas aplicados en el periodo		70,235,143.52	70,204,367.00
<b>Balance Presupuestario de Recursos Etiquetados</b>	<b>0.00</b>	<b>73,059,867.61</b>	<b>73,059,867.81</b>
<b>Balance Presupuestario de Recursos Etiquetados sin Financiamiento Neto</b>	<b>0.00</b>	<b>73,059,867.61</b>	<b>73,059,867.81</b>







**NOMBRE DEL ENTE PUBLICO : Secretariado Ejecutivo del Sistema Estatal de Seguridad Pública**

**Estado Analítico del Ejercicio del Presupuesto de Egresos Detallado – LDF 6a.**

**Clasificación por Objeto del Gasto (Capítulo y Concepto)**

**Del 1 de Enero al 31 de diciembre de 2022**

(PESOS)

Concepto	Egresos					Subejercicio
	Aprobado	Ampliaciones / Reducciones	Modificado	Devengado	Pagado	
b5) Productos Químicos, Farmacéuticos y de Laboratorio.	0.00	0.00	0.00	0.00	0.00	0.00
b6) Combustibles, Lubricantes y Aditivos.	0.00	0.00	0.00	0.00	0.00	0.00
b7) Vestuario, Blancos, Prendas de Protección y Artículos Deportivos.	22,718,836.00	786,393.52	23,505,229.52	23,497,349.88	23,497,349.88	7,879.64
b8) Materiales y Suministros para Seguridad.	2,600,000.00	1,118,944.69	3,718,944.69	3,715,371.89	3,715,371.89	3,572.80
b9) Herramientas, Refacciones y Accesorios Menores.	0.00	0.00	0.00	0.00	0.00	0.00
C. Servicios Generales.	16,475,168.43	-7,498,979.16	8,976,189.27	8,271,579.03	8,240,802.31	704,610.24
c1) Servicios Básicos.	264,491.43	-96,432.16	168,059.27	166,950.93	166,950.93	1,108.34
c2) Servicios de Arrendamiento.	0.00	0.00	0.00	0.00	0.00	0.00
c3) Servicios Profesionales, Científicos, Técnicos y Otros Servicios.	14,726,677.00	-8,326,677.00	6,400,000.00	5,696,500.00	5,696,500.00	703,500.00
c4) Servicios Financieros, Bancarios y Comerciales.	0.00	0.00	0.00	0.00	0.00	0.00
c5) Servicios de Instalación, Reparación, Mantenimiento y Conservación.	1,484,000.00	924,130.00	2,408,130.00	2,408,128.10	2,377,351.38	1.90
c6) Servicios de Comunicación Social y Publicidad.	0.00	0.00	0.00	0.00	0.00	0.00
c7) Servicios de Traslado y Viáticos.	0.00	0.00	0.00	0.00	0.00	0.00
c8) Servicios Oficiales.	0.00	0.00	0.00	0.00	0.00	0.00
c9) Otros Servicios Generales.	0.00	0.00	0.00	0.00	0.00	0.00
D. Transferencias, Asignaciones, Subsidios y Otras Ayudas.	0.00	0.00	0.00	0.00	0.00	0.00
d1) Transferencias Internas y Asignaciones al Sector Público.	0.00	0.00	0.00	0.00	0.00	0.00
d2) Transferencias al Resto del Sector Público.	0.00	0.00	0.00	0.00	0.00	0.00
d3) Subsidios y Subvenciones.	0.00	0.00	0.00	0.00	0.00	0.00
d4) Ayudas Sociales.	0.00	0.00	0.00	0.00	0.00	0.00
d5) Pensiones y Jubilaciones.	0.00	0.00	0.00	0.00	0.00	0.00
d6) Transferencias a Fideicomisos, Mandatos y Otros Análogos.	0.00	0.00	0.00	0.00	0.00	0.00
d7) Transferencias a la Seguridad Social	0.00	0.00	0.00	0.00	0.00	0.00
d8) Donativos	0.00	0.00	0.00	0.00	0.00	0.00
d9) Transferencias al Exterior.	0.00	0.00	0.00	0.00	0.00	0.00
E. Bienes Muebles, Inmuebles e Intangibles.	31,991,700.00	6,316,064.13	38,307,764.13	35,474,972.72	35,474,972.72	2,832,791.41
e1) Mobiliario y Equipo de Administración.	158,000.00	309,921.00	467,921.00	343,128.00	343,128.00	124,793.00
e2) Mobiliario y Equipo Educativo y Recreativo.	0.00	0.00	0.00	0.00	0.00	0.00
e3) Equipo e Instrumental Médico y de Laboratorio.	0.00	0.00	0.00	0.00	0.00	0.00
e4) Vehículos y Equipo de Transporte.	31,763,700.00	5,046,143.13	36,809,843.13	34,113,720.00	34,113,720.00	2,696,123.13
e5) Equipo de Defensa y Seguridad.	15,000.00	-15,000.00	0.00	0.00	0.00	0.00
e6) Maquinaria, Otros Equipos y Herramientas.	0.00	0.00	0.00	0.00	0.00	0.00
e7) Activos Biológicos.	0.00	0.00	0.00	0.00	0.00	0.00
e8) Bienes Inmuebles.	0.00	0.00	0.00	0.00	0.00	0.00
e9) Activos Intangibles.	55,000.00	975,000.00	1,030,000.00	1,018,124.72	1,018,124.72	11,875.28
F. Inversión Pública.	0.00	0.00	0.00	0.00	0.00	0.00
f1) Obra Pública en Bienes de Dominio Público.	0.00	0.00	0.00	0.00	0.00	0.00
f2) Obra Pública en Bienes Propios.	0.00	0.00	0.00	0.00	0.00	0.00
f3) Proyectos Productivos y Acciones de Fomento	0.00	0.00	0.00	0.00	0.00	0.00
G. Inversiones Financieras y Otras Provisiones.	0.00	0.00	0.00	0.00	0.00	0.00
g1) Inversiones para el Fomento de Actividades Productivas	0.00	0.00	0.00	0.00	0.00	0.00
g2) Acciones y Participaciones de Capital	0.00	0.00	0.00	0.00	0.00	0.00
g3) Compra de Títulos y Valores	0.00	0.00	0.00	0.00	0.00	0.00
g4) Concesión de Préstamos.	0.00	0.00	0.00	0.00	0.00	0.00
g5) Inversiones en Fideicomisos, Mandatos y Otros Análogos.	0.00	0.00	0.00	0.00	0.00	0.00
Fideicomiso de Desastres Naturales (informativo)						
g6) Otras Inversiones Financieras	0.00	0.00	0.00	0.00	0.00	0.00
g7) Provisiones para Contingencias y Otras Erogaciones Especiales.	0.00	0.00	0.00	0.00	0.00	0.00
H. Participaciones y Aportaciones.	0.00	0.00	0.00	0.00	0.00	0.00
h1) Participaciones.	0.00	0.00	0.00	0.00	0.00	0.00
h2) Aportaciones.	0.00	0.00	0.00	0.00	0.00	0.00
h3) Convenios.	0.00	0.00	0.00	0.00	0.00	0.00
I. Deuda Pública.	0.00	0.00	0.00	0.00	0.00	0.00
i1) Amortización de la Deuda Pública.	0.00	0.00	0.00	0.00	0.00	0.00
i2) Intereses de la Deuda Pública.	0.00	0.00	0.00	0.00	0.00	0.00
i3) Comisiones de la Deuda Pública.	0.00	0.00	0.00	0.00	0.00	0.00
i4) Gastos de la Deuda Pública.	0.00	0.00	0.00	0.00	0.00	0.00
i5) Costo por Coberturas.	0.00	0.00	0.00	0.00	0.00	0.00
i6) Apoyos Financieros.	0.00	0.00	0.00	0.00	0.00	0.00
i7) Adeudos de Ejercicios Fiscales Anteriores (ADEFAS).	0.00	0.00	0.00	0.00	0.00	0.00
<b>III. Total de Egresos</b>	<b>144,126,151.25</b>	<b>6,470,646.62</b>	<b>150,596,797.87</b>	<b>145,584,152.10</b>	<b>144,232,212.64</b>	<b>5,012,645.77</b>

**NOMBRE DEL ENTE PÚBLICO : Secretariado Ejecutivo del Sistema Estatal de Seguridad Pública**  
**Estado Analítico del Ejercicio del Presupuesto de Egresos Detallado – LDF 6b.**

Clasificación Administrativa

Del 1 de Enero al 31 de diciembre de 2022  
(PESOS)

Concepto	Egresos					Subejercicio
	Aprobado	Ampliaciones / Reducciones	Modificado	Devengado	Pagado	
<b>I. Gasto No Etiquetado</b>	<b>70,340,446.82</b>	<b>5,748,223.44</b>	<b>76,088,670.26</b>	<b>74,624,878.58</b>	<b>73,303,715.84</b>	<b>1,463,791.68</b>
E. Entidades Paraestatales y Fideicomisos No Empresariales y No Financieros	70,340,446.82	5,748,223.44	76,088,670.26	74,624,878.58	73,303,715.84	1,463,791.68
Secretariado Ejecutivo del Sistema Estatal de Seguridad Pública	70,340,446.82	5,748,223.44	76,088,670.26	74,624,878.58	73,303,715.84	1,463,791.68
<b>II. Gasto Etiquetado</b>	<b>73,785,704.43</b>	<b>722,423.18</b>	<b>74,508,127.61</b>	<b>70,959,273.52</b>	<b>70,928,496.80</b>	<b>3,548,854.09</b>
E. Entidades Paraestatales y Fideicomisos No Empresariales y No Financieros	73,785,704.43	722,423.18	74,508,127.61	70,959,273.52	70,928,496.80	3,548,854.09
Secretariado Ejecutivo del Sistema Estatal de Seguridad Pública	73,785,704.43	722,423.18	74,508,127.61	70,959,273.52	70,928,496.80	3,548,854.09
<b>III. Total de Egresos</b>	<b>144,126,151.25</b>	<b>6,470,646.62</b>	<b>150,596,797.87</b>	<b>145,584,152.10</b>	<b>144,232,212.64</b>	<b>5,012,645.77</b>

**NOMBRE DEL ENTE PÚBLICO : Secretariado Ejecutivo del Sistema Estatal de Seguridad Pública**

Estado Analítico del Ejercicio del Presupuesto de Egresos Detallado – LDF 6c.

Clasificación Funcional (Finalidad y Función)

Del 1 de Enero al 31 de diciembre de 2022

(PESOS)

Concepto	Egresos					Subejercicio
	Aprobado	Ampliaciones / Reducciones	Modificado	Devengado	Pagado	
I. Gasto No Etiquetado	70,340,446.82	5,748,223.44	76,088,670.26	74,624,878.58	73,303,715.84	1,463,791.68
A. Gobierno	70,340,446.82	5,748,223.44	76,088,670.26	74,624,878.58	73,303,715.84	1,463,791.68
a1) Legislación	0.00	0.00	0.00	0.00	0.00	0.00
a2) Justicia	0.00	0.00	0.00	0.00	0.00	0.00
a3) Coordinación de la Política de Gobierno	0.00	0.00	0.00	0.00	0.00	0.00
a4) Relaciones Exteriores	0.00	0.00	0.00	0.00	0.00	0.00
a5) Asuntos Financieros y Hacendarios	0.00	0.00	0.00	0.00	0.00	0.00
a6) Seguridad Nacional	0.00	0.00	0.00	0.00	0.00	0.00
a7) Asuntos de Orden Público y de Seguridad Interior	70,340,446.82	5,748,223.44	76,088,670.26	74,624,878.58	73,303,715.84	1,463,791.68
a8) Otros Servicios Generales	0.00	0.00	0.00	0.00	0.00	0.00
B. Desarrollo Social	0.00	0.00	0.00	0.00	0.00	0.00
b1) Protección Ambiental	0.00	0.00	0.00	0.00	0.00	0.00
b2) Vivienda y Servicios a la Comunidad	0.00	0.00	0.00	0.00	0.00	0.00
b3) Salud	0.00	0.00	0.00	0.00	0.00	0.00
b4) Recreación, Cultura y Otras Manifestaciones Sociales	0.00	0.00	0.00	0.00	0.00	0.00
b5) Educación	0.00	0.00	0.00	0.00	0.00	0.00
b6) Protección Social	0.00	0.00	0.00	0.00	0.00	0.00
b7) Otros Asuntos Sociales	0.00	0.00	0.00	0.00	0.00	0.00
C. Desarrollo Económico	0.00	0.00	0.00	0.00	0.00	0.00
c1) Asuntos Económicos, Comerciales y Laborales en General	0.00	0.00	0.00	0.00	0.00	0.00
c2) Agropecuaria, Silvicultura, Pesca y Caza	0.00	0.00	0.00	0.00	0.00	0.00
c3) Combustibles y Energía	0.00	0.00	0.00	0.00	0.00	0.00
c4) Minería, Manufacturas y Construcción	0.00	0.00	0.00	0.00	0.00	0.00
c5) Transporte	0.00	0.00	0.00	0.00	0.00	0.00
c6) Comunicaciones	0.00	0.00	0.00	0.00	0.00	0.00
c7) Turismo	0.00	0.00	0.00	0.00	0.00	0.00
c8) Ciencia, Tecnología e Innovación	0.00	0.00	0.00	0.00	0.00	0.00
c9) Otras Industrias y Otros Asuntos Económicos	0.00	0.00	0.00	0.00	0.00	0.00
D. Otras no Clasificadas en Funciones Anteriores	0.00	0.00	0.00	0.00	0.00	0.00
d1) Transac. de la Deuda Pública/Costo Financiero de la Deuda	0.00	0.00	0.00	0.00	0.00	0.00
d2) Transf., Part. y Aport. entre Diferentes Niv. y Ord. de Gob.	0.00	0.00	0.00	0.00	0.00	0.00
d3) Saneamiento del Sistema Financiero	0.00	0.00	0.00	0.00	0.00	0.00
d4) Adeudos de Ejercicios Fiscales Anteriores	0.00	0.00	0.00	0.00	0.00	0.00
II. Gasto Etiquetado	73,785,704.43	722,423.18	74,508,127.61	70,959,273.52	70,928,496.80	3,548,854.09
A. Gobierno	73,785,704.43	722,423.18	74,508,127.61	70,959,273.52	70,928,496.80	3,548,854.09
a1) Legislación	0.00	0.00	0.00	0.00	0.00	0.00
a2) Justicia	0.00	0.00	0.00	0.00	0.00	0.00
a3) Coordinación de la Política de Gobierno	0.00	0.00	0.00	0.00	0.00	0.00
a4) Relaciones Exteriores	0.00	0.00	0.00	0.00	0.00	0.00
a5) Asuntos Financieros y Hacendarios	0.00	0.00	0.00	0.00	0.00	0.00
a6) Seguridad Nacional	0.00	0.00	0.00	0.00	0.00	0.00
a7) Asuntos de Orden Público y de Seguridad Interior	73,785,704.43	722,423.18	74,508,127.61	70,959,273.52	70,928,496.80	3,548,854.09
a8) Otros Servicios Generales	0.00	0.00	0.00	0.00	0.00	0.00
B. Desarrollo Social	0.00	0.00	0.00	0.00	0.00	0.00
b1) Protección Ambiental	0.00	0.00	0.00	0.00	0.00	0.00
b2) Vivienda y Servicios a la Comunidad	0.00	0.00	0.00	0.00	0.00	0.00
b3) Salud	0.00	0.00	0.00	0.00	0.00	0.00
b4) Recreación, Cultura y Otras Manifestaciones Sociales	0.00	0.00	0.00	0.00	0.00	0.00
b5) Educación	0.00	0.00	0.00	0.00	0.00	0.00
b6) Protección Social	0.00	0.00	0.00	0.00	0.00	0.00
b7) Otros Asuntos Sociales	0.00	0.00	0.00	0.00	0.00	0.00
C. Desarrollo Económico	0.00	0.00	0.00	0.00	0.00	0.00
c1) Asuntos Económicos, Comerciales y Laborales en General	0.00	0.00	0.00	0.00	0.00	0.00
c2) Agropecuaria, Silvicultura, Pesca y Caza	0.00	0.00	0.00	0.00	0.00	0.00
c3) Combustibles y Energía	0.00	0.00	0.00	0.00	0.00	0.00
c4) Minería, Manufacturas y Construcción	0.00	0.00	0.00	0.00	0.00	0.00
c5) Transporte	0.00	0.00	0.00	0.00	0.00	0.00
c6) Comunicaciones	0.00	0.00	0.00	0.00	0.00	0.00
c7) Turismo	0.00	0.00	0.00	0.00	0.00	0.00
c8) Ciencia, Tecnología e Innovación	0.00	0.00	0.00	0.00	0.00	0.00
c9) Otras Industrias y Otros Asuntos Económicos	0.00	0.00	0.00	0.00	0.00	0.00
D. Otras no Clasificadas en Funciones Anteriores	0.00	0.00	0.00	0.00	0.00	0.00
d1) Transac. de la Deuda Pública/Costo Financiero de la Deuda	0.00	0.00	0.00	0.00	0.00	0.00
d2) Transf., Part. y Aport. entre Diferentes Niv. y Ord. de Gob.	0.00	0.00	0.00	0.00	0.00	0.00
d3) Saneamiento del Sistema Financiero	0.00	0.00	0.00	0.00	0.00	0.00
d4) Adeudos de Ejercicios Fiscales Anteriores	0.00	0.00	0.00	0.00	0.00	0.00
III. Total de Egresos	144,126,151.25	6,470,646.62	150,596,797.87	145,584,152.10	144,232,212.64	5,012,645.77

**NOMBRE DEL ENTE PÚBLICO : Secretariado Ejecutivo del Sistema Estatal de Seguridad Pública**

Estado Analítico del Ejercicio del Presupuesto de Egresos Detallado – LDF 6d.

**Clasificación de Servicios Personales por Categoría**

Del 1 de Enero al 31 de diciembre de 2022

(PESOS)

Concepto	Egresos					Subejercicio
	Aprobado	Ampliaciones / Reducciones	Modificado	Devengado	Pagado	
I. Gasto No Etiquetado	49,133,528.10	1,761,472.18	50,895,000.28	50,681,913.77	49,457,353.13	213,086.51
A. Personal Administrativo y de Servicio Público	49,133,528.10	1,761,472.18	50,895,000.28	50,681,913.77	49,457,353.13	213,086.51
B. Magisterio	0.00	0.00	0.00	0.00	0.00	0.00
C. Servicios de Salud	0.00	0.00	0.00	0.00	0.00	0.00
c1) Personal Administrativo	0.00	0.00	0.00	0.00	0.00	0.00
c2) Personal Médico, Paramédico y Afín	0.00	0.00	0.00	0.00	0.00	0.00
D. Seguridad Pública	0.00	0.00	0.00	0.00	0.00	0.00
E. Gastos Asociados a la Implementación de Nuevas Leyes Federales o Reformas a las mismas	0.00	0.00	0.00	0.00	0.00	0.00
e1) Nombre del Programa o Ley 1	0.00	0.00	0.00	0.00	0.00	0.00
F. Sentencias Laborales Definitivas	0.00	0.00	0.00	0.00	0.00	0.00
II. Gasto Etiquetado	0.00	0.00	0.00	0.00	0.00	0.00
A. Personal Administrativo y de Servicio Público	0.00	0.00	0.00	0.00	0.00	0.00
B. Magisterio	0.00	0.00	0.00	0.00	0.00	0.00
C. Servicios de Salud	0.00	0.00	0.00	0.00	0.00	0.00
c1) Personal Administrativo	0.00	0.00	0.00	0.00	0.00	0.00
c2) Personal Médico, Paramédico y Afín	0.00	0.00	0.00	0.00	0.00	0.00
D. Seguridad Pública	0.00	0.00	0.00	0.00	0.00	0.00
E. Gastos Asociados a la Implementación de Nuevas Leyes Federales o Reformas a las mismas	0.00	0.00	0.00	0.00	0.00	0.00
e1) Nombre del Programa o Ley 1	0.00	0.00	0.00	0.00	0.00	0.00
F. Sentencias Laborales Definitivas	0.00	0.00	0.00	0.00	0.00	0.00
<b>III. Total del Gasto en Servicios Personales</b>	<b>49,133,528.10</b>	<b>1,761,472.18</b>	<b>50,895,000.28</b>	<b>50,681,913.77</b>	<b>49,457,353.13</b>	<b>213,086.51</b>

**GOBIERNO CONSTITUCIONAL DEL ESTADO DE CHIAPAS**  
**SECRETARIADO EJECUTIVO DEL SISTEMA ESTATAL DE SEGURIDAD**  
**PÚBLICA**

**SISTEMA CONTABLE 2022**  
**RELACIÓN DE BIENES MUEBLES QUE COMPONEN SU PATRIMONIO**  
**Cuenta Pública al 31 de diciembre de 2022**

Página 1 de 64

Hora: 03:54:49p. m.

Fecha: 14/02/2023

Código	Descripción del Bien	Valor en Libros
1241	Mobiliario y Equipo de Administración	32,047,399.08
1241 1111A111X001005 0003	Sillón Ejecutivo Giratorio S/M Serie:S/S Fact:10936 Patrimonio:2030105012775	3,010.82
1241 1111A111X001005 0006	Mesa para Computadora S/M 110 Serie:S/S Fact:11831 Patrimonio:2030105013165	7,873.50
1241 1111A111X001005 0008	Librero Vertical OFIK S/M Serie:S/S Fact:11872 Patrimonio:2030105013300	3,492.92
1241 1111A111X001005 0009	Librero Vertical OFIK S/M Serie:S/S Fact:11872 Patrimonio:2030105013301	3,492.92
1241 1111A111X001005 0010	Escritorio Ejecutivo OFIK S/M Serie:S/S Fact:11891 Patrimonio:2030105013302	4,835.76
1241 1111A111X001006 0005	C.P.U ACER VERITON 6800 Serie: PS0078824754700034EH00 Fact. 0428-0442 Patrimonio: 2030106000163, 20301200603	18,371.88
1241 1111A111X001009 0002	Computadora portátil Hp compac	59,874.76
1241 1111A111X001009 0003	Computadora marca lanix	111,611.57
1241 1111A111X001009 0006	Gabinete S/M 770 Serie: S/S Fact: 1430 Patrimonio: 2560009000003	5,623.50
1241 1111A111X001009 0007	Escritorio Semiejecutivo NORVID 770 Serie: S/S Fact: 1430 Patrimonio: 2560009000004	6,095.00
1241 1111A111X001009 0008	Conjunto Secretarial S/M Serie: S/S Fact: 1430 Patrimonio: 2560009000005	4,473.50
1241 1111A111X001009 0013	C.P.U HP DC7900 SF Serie: MXJ95005QK Fact. 4634-4637 Patrimonio: 25600090000841	11,674.80
1241 1111A111X001009 0014	C.P.U HP DC7900 SF Serie: MXJ95005M5 Fact. 4634-4637 Patrimonio: 25600090000845	11,674.80
1241 1111A111X001010 0004	Computadora Personal HP Compaq DC7900 Procesador Intel Core Duo E7500 Serie MXJ93303KZ	19,956.64
1241 1111A111X001010 0005	Computadora Personal HP Compaq DC7900 Procesador Intel Core Duo E7500 Serie MXJ9400616	21,692.00
1241 1111A111X001010 0006	Computadora Personal HP Compaq DC7900 Procesador Intel Core Duo E7500 Serie MXJ93303LD	21,692.00
1241 1111A111X001010 0007	Computadora Personal HP Compaq DC7900 Procesador Intel Core Duo E7500 Serie MXJ9500CGK	21,692.00
1241 1111A111X001010 0008	Computadora Personal HP Compaq DC7900 Procesador Intel Core Duo E7500 Serie MXJ9500CSR	21,692.00
1241 1111A111X001010 0009	Computadora Personal HP Compaq DC7900 Procesador Intel Core Duo E7500 Serie MXJ9500CGH	21,475.08
1241 1111A111X001010 0020	Impresora HP LaserJet P4014N Serie CNDX159671	14,500.00
1241 1111A111X001010 0028	Computadora Personal HP Compaq DC7900 Serie MXJ9500CGL	21,692.00
1241 1111A111X001010 0029	Computadora Personal HP Compaq DC7900 Serie MXJ9500CGW	21,692.00
1241 1111A111X001010 0030	Computadora Personal HP Compaq DC7900 Serie MXJ9500CGV	21,692.00
1241 1111A111X001010 0031	Computadora Personal HP Compaq DC7900 Serie MXJ9500CGS	21,475.08
1241 1111A111X001010 0032	Computadora Personal HP Compaq DC7900 Serie MXJ9500CJJ	21,475.08
1241 1111A111X001010 0033	Impresora Samsung ML-1910 Laser Serie Z2L6BACZ401469	4,350.00
1241 1111A111X001010 0036	Lectora RFID Handheld	208,104.00
1241 1111A111X001013 0005	Escritorio Secretarial, madera formaica, Mod-GNO-527, S/S, No. de Inventario 2560013000081, Fact-1489.	4,720.04
1241 1111A111X001013 0006	Escritorio Secretarial, madera formaica, Mod-GNO-527, S/S, No. de Inventario 2560013000082, Fact-1489.	4,720.04
1241 1111A111X001013 0007	Escritorio Secretarial, madera formaica, Mod-GNO-527, S/S, No. de Inventario 2560013000083, Fact-1489.	4,720.04
1241 1111A111X001013 0008	Escritorio Secretarial, madera formaica, Mod-GNO-527, S/S, No. de Inventario 2560013000084, Fact-1489.	4,720.04

**GOBIERNO CONSTITUCIONAL DEL ESTADO DE CHIAPAS**  
**SECRETARIADO EJECUTIVO DEL SISTEMA ESTATAL DE SEGURIDAD**  
**PÚBLICA**

**SISTEMA CONTABLE 2022**  
**RELACIÓN DE BIENES MUEBLES QUE COMPONEN SU PATRIMONIO**  
**Cuenta Pública al 31 de diciembre de 2022**

Página 2 de 64

Hora: 03:54:49p. m.

Fecha: 14/02/2023

Código	Descripción del Bien	Valor en Libros
1241 1111A111X001013 0009	Escritorio Secretarial, madera formaica, Mod-GNO-527, S/S, No. de Inventario 2560013000085, Fact-1489.	4,720.04
1241 1111A111X001013 0010	Escritorio Secretarial, madera formaica, Mod-GNO-527, S/S, No. de Inventario 2560013000086, Fact-1489.	4,720.04
1241 1111A111X001013 0011	Escritorio Secretarial, madera formaica, Mod-GNO-527, S/S, No. de Inventario 2560013000087, Fact-1489.	4,720.04
1241 1111A111X001013 0012	Escritorio Secretarial, madera formaica, Mod-GNO-527, S/S, No. de Inventario 2560013000088, Fact-1489.	4,720.04
1241 1111A111X001013 0013	Escritorio Secretarial, madera formaica, Mod-GNO-527, S/S, No. de inventario 2560013000089, Fact-1489.	4,720.04
1241 1111A111X001013 0021	Gabinete, madera formaica, Multiusos de 51x59x100cm fabricado todo en 16mm incluye: 2 bisagras bidimensionales, 1 jaladera de arco, 1 cerradura con llave, 4 canaletas con niveladores de altura y cantos impermeabilizados con PVC de 2mm sellado por termofundido, Mod-GNO-548 , S/S, No. de Inventario 2560013000097, Fact-1489.	3,525.76
1241 1111A111X001013 0022	Sillón Ejecutivo Giratorio, Metal Tela, Respaldo alto en piel con piston neumatico para control de altura y reclinado. Base de estrella con 5 puntos con rodajas, Mod-GNNS-500P, S/S, No. de Inventario 2560013000098, Fact-1489.	3,373.66
1241 1111A111X001013 0023	Sillón Ejecutivo Giratorio, Metal Tela, Respaldo alto en piel con piston neumatico para control de altura y reclinado. Base de estrella con 5 puntos con rodajas, Mod-GNNS-500P, S/S, No. de Inventario 2560013000099, Fact-1489.	3,373.66
1241 1111A111X001013 0026	Archivero Horizontal de 2 Gavetas, madera formaica, dimensiones 88x54x75cm que consta de: 1 cubierta y 2 soportes en 28mm 2 frentes y 1 respaldo en 16mm. Incluye: 1 cerradura con llaves simultanea para 2 gavetas, 2 pares de correderas embalinadas de 15cm, 4 canaletas con niveladores de altura, 4 jaladeras, Mod-GNO-513, S/S, No. de Inventario 2560013000102, Fact-1489.	5,615.26
1241 1111A111X001013 0027	Conjunto Ejecutivo Modular, madera formaica, Dimensiones 180x220x180 cm formado por: 1 librero sobre credenza con 2 puertas, 1 escritorio peninsular que consta de 3 cubiertas, 2 soportes y 2 soportes de librero en 28mm 2 faldones, 1 pedestal, 1 respaldo, 2 entrepaños, 2 soportes divisorios y 2 puertas, Mod-GNO-570, S/S, No. de inventario, Fact.-1489.	14,243.34
1241 1111A111X001013 0028	Mesa para Sala de Juntas, madera formaica, Mesa de consejo oval base rectangular de 240x120x75cm que consta de 1cubierta y 2 soportes en 28mm, 1 faldon en 16mm, incluye 4 canaletas con niveladores de altura y cantos impermabilizados con PVC de 2mm sellado por termofundido, Mod-GNO-522, S/S, No. de Inventario 2560013000104, Fact-1489	5,931.48
1241 1111A111X001013 0029	Mesa para Sala de Juntas, madera formaica, Mesa de consejo oval base rectangular de 240x120x75cm que consta de 1cubierta y 2 soportes en 28mm, 1 faldon en 16mm, incluye 4 canaletas con niveladores de altura y cantos impermabilizados con PVC de 2mm sellado por termofundido, Mod-GNO-522, S/S, No. de Inventario 2560013000105, Fact-1489	11,863.94
1241 1111A111X001013 0031	Archivero Vertical de 3 Gavetas, madera formaica, de 49.5x60x95cm que consta de: 1 cubierta y 2 soportes en 28mm, 3 frentes y un respaldo de 16mm. incluye una cerradura con llave simultanea para 3 gavetas, 3 jaladeras de arco, 4 canaletas con niveladores de altura, 3 pares de correderas embalinadas de 50, Mod-GNO-507 ,S/S, No. de Inventario 2560013000107, Fact-1489.	5,564.10
1241 1111A111X001013 0032	Archivero Vertical de 3 Gavetas, madera formaica, de 49.5x60x95cm que consta de: 1 cubierta y 2 soportes en 28mm, 3 frentes y un respaldo de 16mm. incluye una cerradura con llave simultanea para 3 gavetas, 3 jaladeras de arco, 4 canaletas con niveladores de altura, 3 pares de correderas embalinadas de 50, Mod-GNO-507 ,S/S, No. de Inventario 2560013000108, Fact-1489.	5,564.10
1241 1111A111X001013 0033	Archivero Vertical de 3 Gavetas, madera formaica, de 49.5x60x95cm que consta de: 1 cubierta y 2 soportes en 28mm, 3 frentes y un respaldo de 16mm. incluye una cerradura con llave simultanea para 3 gavetas, 3 jaladeras de arco, 4 canaletas con niveladores de altura, 3 pares de correderas embalinadas de 50, Mod-GNO-507 ,S/S, No. de Inventario 2560013000109, Fact-1489.	5,564.10

**GOBIERNO CONSTITUCIONAL DEL ESTADO DE CHIAPAS**  
**SECRETARIADO EJECUTIVO DEL SISTEMA ESTATAL DE SEGURIDAD**  
**PÚBLICA**

**SISTEMA CONTABLE 2022**  
**RELACIÓN DE BIENES MUEBLES QUE COMPONEN SU PATRIMONIO**  
**Cuenta Pública al 31 de diciembre de 2022**

Página 3 de 64

Hora: 03:54:49p. m.

Fecha: 14/02/2023

Código	Descripción del Bien	Valor en Libros
1241 1111A111X001013 0034	Archivero Vertical de 3 Gavetas, madera formaica, de 49.5x60x95cm que consta de: 1 cubierta y 2 soportes en 28mm, 3 frentes y un respaldo de 16mm. incluye una cerradura con llave simultanea para 3 gavetas, 3 jaladeras de arco, 4 canaletas con niveladores de altura, 3 pares de correderas embalinadas de 50, Mod-GNO-507 ,S/S, No. de Inventario 2560013000110, Fact-1489	5,564.10
1241 1111A111X001013 0035	Archivero Vertical de 3 Gavetas, madera formaica, de 49.5x60x95cm que consta de: 1 cubierta y 2 soportes en 28mm, 3 frentes y un respaldo de 16mm. incluye una cerradura con llave simultanea para 3 gavetas, 3 jaladeras de arco, 4 canaletas con niveladores de altura, 3 pares de correderas embalinadas de 50, Mod-GNO-507 ,S/S, No. de Inventario 2560013000111, Fact-1489	5,564.10
1241 1111A111X001013 0036	Archivero Vertical de 3 Gavetas, madera formaica, de 49.5x60x95cm que consta de: 1 cubierta y 2 soportes en 28mm, 3 frentes y un respaldo de 16mm. incluye una cerradura con llave simultanea para 3 gavetas, 3 jaladeras de arco, 4 canaletas con niveladores de altura, 3 pares de correderas embalinadas de 50, Mod-GNO-507 ,S/S, No. de Inventario 2560013000112, Fact-1489	5,564.10
1241 1111A111X001013 0037	Librero Vertical, madera formaica, de 83x35x180cm que consta de: 2 soportes, 1 respaldo 5 entrepaños y 1 peinado de 16mm. incluye 4 canaletas con niveladores de altura y cantos impermeabilizados con PVC de 2mm sellado por termofundido, Mod-GNO-531 , S/S, No. de inventario 2560013000113, Fact-1489	3,986.66
1241 1111A111X001013 0046	Estante de Metal, formado por 4 postes de 2.21 y 5 entrepaños de 91.5x60cm calibre 22 con un refuerzo y 40 tornillos, Mod-GNNM-ESTANTE5XL, S/S, No. de Inventario 2560013000122, Fact-1489.	3,224.80
1241 1111A111X001013 0047	Estante de Metal, formado por 4 postes de 2.21 y 5 entrepaños de 91.5x60cm calibre 22 con un refuerzo y 40 tornillos, Mod-GNNM-ESTANTE5XL, S/S, No. de Inventario 2560013000123, Fact-1489.	3,224.80
1241 1111A111X001013 0048	Estante de Metal, formado por 4 postes de 2.21 y 5 entrepaños de 91.5x60cm calibre 22 con un refuerzo y 40 tornillos, Mod-GNNM-ESTANTE5XL, S/S, No. de Inventario 2560013000124, Fact-1489.	3,224.80
1241 1111A111X001013 0049	Estante de Metal, formado por 4 postes de 2.21 y 5 entrepaños de 91.5x60cm calibre 22 con un refuerzo y 40 tornillos, Mod-GNNM-ESTANTE5XL, S/S, No. de Inventario 2560013000125, Fact-1489.	3,224.80
1241 1111A111X001013 0050	Estante de Metal, formado por 4 postes de 2.21 y 5 entrepaños de 91.5x60cm calibre 22 con un refuerzo y 40 tornillos, Mod-GNNM-ESTANTE5XL, S/S, No. de Inventario 2560013000126, Fact-1489.	3,224.80
1241 1111A111X001013 0051	Estante de Metal, formado por 4 postes de 2.21 y 5 entrepaños de 91.5x60cm calibre 22 con un refuerzo y 40 tornillos, Mod-GNNM-ESTANTE5XL, S/S, No. de Inventario 2560013000127, Fact-1489.	3,224.80
1241 1111A111X001013 0052	Estante de Metal, formado por 4 postes de 2.21 y 5 entrepaños de 91.5x60cm calibre 22 con un refuerzo y 40 tornillos, Mod-GNNM-ESTANTE5XL, S/S, No. de Inventario 2560013000128, Fact-1489.	3,224.80
1241 1111A111X001013 0053	Estante de Metal, formado por 4 postes de 2.21 y 5 entrepaños de 91.5x60cm calibre 22 con un refuerzo y 40 tornillos, Mod-GNNM-ESTANTE5XL, S/S, No. de Inventario 2560013000129, Fact-1489.	3,224.80
1241 1111A111X001013 0054	Estante de Metal, formado por 4 postes de 2.21 y 5 entrepaños de 91.5x60cm calibre 22 con un refuerzo y 40 tornillos, Mod-GNNM-ESTANTE5XL, S/S, No. de Inventario 2560013000130, Fact-1489.	3,224.80
1241 1111A111X001013 0055	Estante de Metal, formado por 4 postes de 2.21 y 5 entrepaños de 91.5x60cm calibre 22 con un refuerzo y 40 tornillos, Mod-GNNM-ESTANTE5XL, S/S, No. de Inventario 2560013000131, Fact-1489.	3,224.80
1241 1111A111X001013 0056	Estante de Metal, formado por 4 postes de 2.21 y 5 entrepaños de 91.5x60cm calibre 22 con un refuerzo y 40 tornillos, Mod-GNNM-ESTANTE5XL, S/S, No. de Inventario 2560013000132, Fact-1489.	3,224.80
1241 1111A111X001013 0057	Estante de Metal, formado por 4 postes de 2.21 y 5 entrepaños de 91.5x60cm calibre 22 con un refuerzo y 40 tornillos, Mod-GNNM-ESTANTE5XL, S/S, No. de Inventario 2560013000133, Fact-1489.	3,224.80



**GOBIERNO CONSTITUCIONAL DEL ESTADO DE CHIAPAS**  
**SECRETARIADO EJECUTIVO DEL SISTEMA ESTATAL DE SEGURIDAD**  
**PÚBLICA**

**SISTEMA CONTABLE 2022**  
**RELACIÓN DE BIENES MUEBLES QUE COMPONEN SU PATRIMONIO**  
**Cuenta Pública al 31 de diciembre de 2022**

Página 4 de 64

Hora: 03:54:49p. m.

Fecha: 14/02/2023

Código	Descripción del Bien	Valor en Libros
1241 1111A111X001013 0058	Estante de Metal, formado por 4 postes de 2.21 y 5 entrepaños de 91.5x60cm calibre 22 con un refuerzo y 40 tornillos, Mod-GNNM-ESTANTE5XL, S/S, No. de Inventario 2560013000134, Fact-1489.	3,224.80
1241 1111A111X001013 0059	Estante de Metal, formado por 4 postes de 2.21 y 5 entrepaños de 91.5x60cm calibre 22 con un refuerzo y 40 tornillos, Mod-GNNM-ESTANTE5XL, S/S, No. de Inventario 2560013000135, Fact-1489.	3,224.80
1241 1111A111X001013 0060	Estante de Metal, formado por 4 postes de 2.21 y 5 entrepaños de 91.5x60cm calibre 22 con un refuerzo y 40 tornillos, Mod-GNNM-ESTANTE5XL, S/S, No. de Inventario 2560013000136, Fact-1489.	3,224.80
1241 1111A111X001013 0061	Estante de Metal, formado por 4 postes de 2.21 y 5 entrepaños de 91.5x60cm calibre 22 con un refuerzo y 40 tornillos, Mod-GNNM-ESTANTE5XL, S/S, No. de Inventario 2560013000137, Fact-1489.	3,224.80
1241 1111A111X001013 0062	Estante de Metal, formado por 4 postes de 2.21 y 5 entrepaños de 91.5x60cm calibre 22 con un refuerzo y 40 tornillos, Mod-GNNM-ESTANTE5XL, S/S, No. de Inventario 2560013000138, Fact-1489.	3,224.80
1241 1111A111X001013 0063	Estante de Metal, formado por 4 postes de 2.21 y 5 entrepaños de 91.5x60cm calibre 22 con un refuerzo y 40 tornillos, Mod-GNNM-ESTANTE5XL, S/S, No. de Inventario 2560013000139, Fact-1489.	3,224.80
1241 1111A111X001013 0064	Estante de Metal, formado por 4 postes de 2.21 y 5 entrepaños de 91.5x60cm calibre 22 con un refuerzo y 40 tornillos, Mod-GNNM-ESTANTE5XL, S/S, No. de Inventario 2560013000140, Fact-1489.	3,224.80
1241 1111A111X001013 0065	Estante de Metal, formado por 4 postes de 2.21 y 5 entrepaños de 91.5x60cm calibre 22 con un refuerzo y 40 tornillos, Mod-GNNM-ESTANTE5XL, S/S, No. de Inventario 2560013000141, Fact-1489.	3,224.80
1241 1111A111X001013 0066	Estante de Metal, formado por 4 postes de 2.21 y 5 entrepaños de 91.5x60cm calibre 22 con un refuerzo y 40 tornillos, Mod-GNNM-ESTANTE5XL, S/S, No. de Inventario 2560013000142, Fact-1489.	3,224.80
1241 1111A111X001013 0067	Estante de Metal, formado por 4 postes de 2.21 y 5 entrepaños de 91.5x60cm calibre 22 con un refuerzo y 40 tornillos, Mod-GNNM-ESTANTE5XL, S/S, No. de Inventario 2560013000143, Fact-1489.	3,224.80
1241 1111A111X001013 0068	Estante de Metal, formado por 4 postes de 2.21 y 5 entrepaños de 91.5x60cm calibre 22 con un refuerzo y 40 tornillos, Mod-GNNM-ESTANTE5XL, S/S, No. de Inventario 2560013000144, Fact-1489.	3,224.80
1241 1111A111X001013 0069	Estante de Metal, formado por 4 postes de 2.21 y 5 entrepaños de 91.5x60cm calibre 22 con un refuerzo y 40 tornillos, Mod-GNNM-ESTANTE5XL, S/S, No. de Inventario 2560013000145, Fact-1489.	3,224.80
1241 1111A111X001013 0070	Estante de Metal, formado por 4 postes de 2.21 y 5 entrepaños de 91.5x60cm calibre 22 con un refuerzo y 40 tornillos, Mod-GNNM-ESTANTE5XL, S/S, No. de Inventario 2560013000146, Fact-1489.	3,224.80
1241 1111A111X001013 0071	Estante de Metal, formado por 4 postes de 2.21 y 5 entrepaños de 91.5x60cm calibre 22 con un refuerzo y 40 tornillos, Mod-GNNM-ESTANTE5XL, S/S, No. de Inventario 2560013000147, Fact-1489.	3,224.80
1241 1111A111X001013 0072	Estante de Metal, formado por 4 postes de 2.21 y 5 entrepaños de 91.5x60cm calibre 22 con un refuerzo y 40 tornillos, Mod-GNNM-ESTANTE5XL, S/S, No. de Inventario 2560013000148, Fact-1489.	3,224.80
1241 1111A111X001013 0073	Estante de Metal, formado por 4 postes de 2.21 y 5 entrepaños de 91.5x60cm calibre 22 con un refuerzo y 40 tornillos, Mod-GNNM-ESTANTE5XL, S/S, No. de Inventario 2560013000149, Fact-1489.	3,224.80
1241 1111A111X001013 0074	Estante de Metal, formado por 4 postes de 2.21 y 5 entrepaños de 91.5x60cm calibre 22 con un refuerzo y 40 tornillos, Mod-GNNM-ESTANTE5XL, S/S, No. de Inventario 2560013000150, Fact-1489.	3,224.80
1241 1111A111X001013 0075	Estante de Metal, formado por 4 postes de 2.21 y 5 entrepaños de 91.5x60cm calibre 22 con un refuerzo y 40 tornillos, Mod-GNNM-ESTANTE5XL, S/S, No. de Inventario 2560013000151, Fact-1489.	3,224.80

**GOBIERNO CONSTITUCIONAL DEL ESTADO DE CHIAPAS**  
**SECRETARIADO EJECUTIVO DEL SISTEMA ESTATAL DE SEGURIDAD**  
**PÚBLICA**

**SISTEMA CONTABLE 2022**  
**RELACIÓN DE BIENES MUEBLES QUE COMPONEN SU PATRIMONIO**  
**Cuenta Pública al 31 de diciembre de 2022**

Página 5 de 64

Hora: 03:54:49p. m.

Fecha: 14/02/2023

Código	Descripción del Bien	Valor en Libros
1241 1111A111X001013 0076	Estante de Metal, formado por 4 postes de 2.21 y 5 entrepaños de 91.5x60cm calibre 22 con un refuerzo y 40 tornillos, Mod-GNNM-ESTANTE5XL, S/S, No. de Inventario 2560013000152, Fact-1489.	3,224.80
1241 1111A111X001013 0077	Estante de Metal, formado por 4 postes de 2.21 y 5 entrepaños de 91.5x60cm calibre 22 con un refuerzo y 40 tornillos, Mod-GNNM-ESTANTE5XL, S/S, No. de Inventario 2560013000153, Fact-1489.	3,224.80
1241 1111A111X001013 0078	Estante de Metal, formado por 4 postes de 2.21 y 5 entrepaños de 91.5x60cm calibre 22 con un refuerzo y 40 tornillos, Mod-GNNM-ESTANTE5XL, S/S, No. de Inventario 2560013000154, Fact-1489.	3,224.80
1241 1111A111X001013 0079	Estante de Metal, formado por 4 postes de 2.21 y 5 entrepaños de 91.5x60cm calibre 22 con un refuerzo y 40 tornillos, Mod-GNNM-ESTANTE5XL, S/S, No. de Inventario 2560013000155, Fact-1489.	3,224.80
1241 1111A111X001013 0080	Estante de Metal, formado por 4 postes de 2.21 y 5 entrepaños de 91.5x60cm calibre 22 con un refuerzo y 40 tornillos, Mod-GNNM-ESTANTE5XL, S/S, No. de Inventario 2560013000156, Fact-1489.	3,224.80
1241 1111A111X001013 0081	Estante de Metal, formado por 4 postes de 2.21 y 5 entrepaños de 91.5x60cm calibre 22 con un refuerzo y 40 tornillos, Mod-GNNM-ESTANTE5XL, S/S, No. de Inventario 2560013000157, Fact-1489.	3,224.80
1241 1111A111X001013 0082	Estante de Metal, formado por 4 postes de 2.21 y 5 entrepaños de 91.5x60cm calibre 22 con un refuerzo y 40 tornillos, Mod-GNNM-ESTANTE5XL, S/S, No. de Inventario 2560013000158, Fact-1489.	3,224.80
1241 1111A111X001013 0083	Estante de Metal, formado por 4 postes de 2.21 y 5 entrepaños de 91.5x60cm calibre 22 con un refuerzo y 40 tornillos, Mod-GNNM-ESTANTE5XL, S/S, No. de Inventario 2560013000159, Fact-1489.	3,224.80
1241 1111A111X001013 0084	Estante de Metal, formado por 4 postes de 2.21 y 5 entrepaños de 91.5x60cm calibre 22 con un refuerzo y 40 tornillos, Mod-GNNM-ESTANTE5XL, S/S, No. de Inventario 2560013000160, Fact-1489.	3,224.80
1241 1111A111X001013 0085	Estante de Metal, formado por 4 postes de 2.21 y 5 entrepaños de 91.5x60cm calibre 22 con un refuerzo y 40 tornillos, Mod-GNNM-ESTANTE5XL, S/S, No. de Inventario 2560013000161, Fact-1489.	3,224.80
1241 1111A111X001013 0086	Estante de Metal, formado por 4 postes de 2.21 y 5 entrepaños de 91.5x60cm calibre 22 con un refuerzo y 40 tornillos, Mod-GNNM-ESTANTE5XL, S/S, No. de Inventario 2560013000162, Fact-1489.	3,224.80
1241 1111A111X001013 0087	Estante de Metal, formado por 4 postes de 2.21 y 5 entrepaños de 91.5x60cm calibre 22 con un refuerzo y 40 tornillos, Mod-GNNM-ESTANTE5XL, S/S, No. de Inventario 2560013000163, Fact-1489.	3,224.80
1241 1111A111X001013 0088	Estante de Metal, formado por 4 postes de 2.21 y 5 entrepaños de 91.5x60cm calibre 22 con un refuerzo y 40 tornillos, Mod-GNNM-ESTANTE5XL, S/S, No. de Inventario 2560013000164, Fact-1489.	3,224.80
1241 1111A111X001013 0089	Estante de Metal, formado por 4 postes de 2.21 y 5 entrepaños de 91.5x60cm calibre 22 con un refuerzo y 40 tornillos, Mod-GNNM-ESTANTE5XL, S/S, No. de Inventario 2560013000165, Fact-1489.	3,224.80
1241 1111A111X001013 0090	Estante de Metal, formado por 4 postes de 2.21 y 5 entrepaños de 91.5x60cm calibre 22 con un refuerzo y 40 tornillos, Mod-GNNM-ESTANTE5XL, S/S, No. de Inventario 2560013000166, Fact-1489.	3,224.80
1241 1111A111X001013 0091	Estante de Metal, formado por 4 postes de 2.21 y 5 entrepaños de 91.5x60cm calibre 22 con un refuerzo y 40 tornillos, Mod-GNNM-ESTANTE5XL, S/S, No. de Inventario 2560013000167, Fact-1489.	3,224.80
1241 1111A111X001013 0092	Estante de Metal, formado por 4 postes de 2.21 y 5 entrepaños de 91.5x60cm calibre 22 con un refuerzo y 40 tornillos, Mod-GNNM-ESTANTE5XL, S/S, No. de Inventario 2560013000168, Fact-1489.	3,224.80
1241 1111A111X001013 0093	Estante de Metal, formado por 4 postes de 2.21 y 5 entrepaños de 91.5x60cm calibre 22 con un refuerzo y 40 tornillos, Mod-GNNM-ESTANTE5XL, S/S, No. de Inventario 2560013000169, Fact-1489.	3,224.80

**GOBIERNO CONSTITUCIONAL DEL ESTADO DE CHIAPAS**  
**SECRETARIADO EJECUTIVO DEL SISTEMA ESTATAL DE SEGURIDAD**  
**PÚBLICA**

**SISTEMA CONTABLE 2022**  
**RELACIÓN DE BIENES MUEBLES QUE COMPONEN SU PATRIMONIO**  
**Cuenta Pública al 31 de diciembre de 2022**

Página 6 de 64

Hora: 03:54:49p. m.

Fecha: 14/02/2023

Código	Descripción del Bien	Valor en Libros
1241 1111A111X001013 0094	Estante de Metal, formado por 4 postes de 2.21 y 5 entrepaños de 91.5x60cm calibre 22 con un refuerzo y 40 tornillos, Mod-GNNM-ESTANTE5XL, S/S, No. de Inventario 2560013000170, Fact-1489.	3,224.80
1241 1111A111X001013 0095	Estante de Metal, formado por 4 postes de 2.21 y 5 entrepaños de 91.5x60cm calibre 22 con un refuerzo y 40 tornillos, Mod-GNNM-ESTANTE5XL, S/S, No. de Inventario 2560013000171, Fact-1489.	3,224.80
1241 1111A111X001013 0096	Estante de Metal, formado por 4 postes de 2.21 y 5 entrepaños de 91.5x60cm calibre 22 con un refuerzo y 40 tornillos, Mod-GNNM-ESTANTE5XL, S/S, No. de Inventario 2560013000172, Fact-1489.	3,224.80
1241 1111A111X001013 0097	Estante de Metal, formado por 4 postes de 2.21 y 5 entrepaños de 91.5x60cm calibre 22 con un refuerzo y 40 tornillos, Mod-GNNM-ESTANTE5XL, S/S, No. de Inventario 2560013000173, Fact-1489.	3,224.80
1241 1111A111X001013 0098	Estante de Metal, formado por 4 postes de 2.21 y 5 entrepaños de 91.5x60cm calibre 22 con un refuerzo y 40 tornillos, Mod-GNNM-ESTANTE5XL, S/S, No. de Inventario 2560013000174, Fact-1489.	3,224.80
1241 1111A111X001013 0099	Estante de Metal, formado por 4 postes de 2.21 y 5 entrepaños de 91.5x60cm calibre 22 con un refuerzo y 40 tornillos, Mod-GNNM-ESTANTE5XL, S/S, No. de Inventario 2560013000175, Fact-1489.	3,224.80
1241 1111A111X001013 0100	Estante de Metal, formado por 4 postes de 2.21 y 5 entrepaños de 91.5x60cm calibre 22 con un refuerzo y 40 tornillos, Mod-GNNM-ESTANTE5XL, S/S, No. de Inventario 2560013000176, Fact-1489.	3,224.80
1241 1111A111X001013 0101	Estante de Metal, formado por 4 postes de 2.21 y 5 entrepaños de 91.5x60cm calibre 22 con un refuerzo y 40 tornillos, Mod-GNNM-ESTANTE5XL, S/S, No. de Inventario 2560013000177, Fact-1489.	3,224.80
1241 1111A111X001013 0102	Estante de Metal, formado por 4 postes de 2.21 y 5 entrepaños de 91.5x60cm calibre 22 con un refuerzo y 40 tornillos, Mod-GNNM-ESTANTE5XL, S/S, No. de Inventario 2560013000178, Fact-1489.	3,224.80
1241 1111A111X001013 0104	Mueble Recepcion Curva de 1.17x0.80x107 Mts Color Wengue Platinum Factura 3517	8,027.20
1241 1111A111X001015 0002	Rack Universal Abierto 7x19 Mca. Panduit Mod. CMR19X84 Factura A-54	25,835.52
1241 1111A111X001015 0003	Rack Universal Abierto 7x19 Mca. Panduit Mod. CMR19X84 Factura A-54	25,835.52
1241 1111A111X001015 0004	Rack Universal Abierto 7x19 Mca. Panduit Mod. CMR19X84 Factura A-54	25,835.52
1241 1111A111X001016 0003	RACK ABIERTO DE 4 POSTES, MARCA INTELLINET, MODELO: 204163. FACT. 14811 DE FECHA 27/JUNIO/2016, O.P. 326.	11,932.92
1241 1171A111X001000 0037	Concentrador Mca. 3 COM, Mod. SUPER STACK II, Serie 0800/7ZAV13C9924	21,068.00
1241 1171A111X001000 0041	Scanner Mca. 3 COM, Mod. SUPER STACK II, Serie 0800/7ZAV13C9EC7	18,193.00
1241 1171A111X001000 0210	Scanner Mca. SAGEM, Mod. CAPTOR, Serie 4405	5,060.00
1241 1171A111X001000 0241	Morpho Scann Mca. SAGEM, Mod. CAPTOR, Serie 4404	5,060.00
1241 1171A111X001001 0001	01 Computadora compaq P4 1.5 monitor 15" 128 megas en ram, dd 40 gb, windows xp	22,790.00
1241 1171A111X001002 0247	NoBreak Mca. SOLA BASIC, Mod. MICRO SR INET 800, Serie E02B14159	3,153.30
1241 1171A111X001002 0248	NoBreak Mca. SOLA BASIC, Mod. MICRO SR INET 800, Serie E02B14164	3,153.30
1241 1171A111X001002 0251	NoBreak Mca. SOLA BASIC, Mod. MICRO SR INET 800, Serie E02B14271	3,153.30
1241 1171A111X001002 0834	Cámara Digital Mca. SONY, Mod. DCR-TRV340, Serie S01-1873556-L	14,104.76
1241 1171A111X001003 0005	Servidor (CPU) Mca. COMPAQ, Mod. PROLIANT ML530-G2, Serie D236JQ21D034	387,215.24
1241 1171A111X001003 0253	Impresora Mca. HP, Mod. DESKJET 6122, Serie SMY2AU2C1JV	3,653.34
1241 1171A111X001003 0381	Ruteador Mca. CISCO, Mod. 1760-V, Serie FHK0709112Y	51,908.80
1241 1171A111X001003 0417	C.P.U Mca. HP, Mod. D530 CMT, Serie MXJ348039T	10,919.25
1241 1171A111X001003 0421	C.P.U Mca. HP, Mod. D530 CMT, Serie MXJ34803B2	10,919.25

**GOBIERNO CONSTITUCIONAL DEL ESTADO DE CHIAPAS**  
**SECRETARIADO EJECUTIVO DEL SISTEMA ESTATAL DE SEGURIDAD**  
**PÚBLICA**

**SISTEMA CONTABLE 2022**  
**RELACIÓN DE BIENES MUEBLES QUE COMPONEN SU PATRIMONIO**  
**Cuenta Pública al 31 de diciembre de 2022**

Página 7 de 64

Hora: 03:54:49p. m.

Fecha: 14/02/2023

Código	Descripción del Bien	Valor en Libros
1241 1171A111X001003 0429	Impresora Mca. HP, Mod. DESKJET 6122, Serie MY3162C047	3,910.00
1241 1171A111X001003 0435	Lector Óptico (Código de Barra) Mca. METROLOGY, Mod. VOYAGER 9520, Serie 3503321056	2,783.00
1241 1171A111X001004 0006	C.P.U Mca. HP, Mod. EVO D530, Serie MXJ40606B1	689.44
1241 1171A111X001004 0105	Switcher Mca. 3COM, Mod. SUPERSTACK 4400 SE, Serie 76DV389BDF A80	5,750.00
1241 1171A111X001004 0108	Proyector para Computadora Mca. PLUS, Mod. U3-810W, Serie WFSAA3A22599	22,310.00
1241 1171A111X001004 0147	Computadora Portátil Mca. IBM, Mod. THINKPAD G40, Serie KM-81417 0311	34,040.00
1241 1171A111X001004 0203	C.P.U Mca. IBM, Mod. THINKCENTRE M50, Serie KCAF1DY	427.88
1241 1171A111X001004 0333	C.P.U Mca. IBM, Mod. THINKCENTRE M50, Serie KCZT6C8	427.88
1241 1171A111X001004 0368	Mouse Mca. SUN MICROS, Mod. S/M, Serie 4421210M07D	3,851.70
1241 1171A111X001004 0370	Rack Mca. S/M, Mod. S/M, Serie S/S	4,000.00
1241 1171A111X001005 0005	COMPUTADORA PORTATIL ACER MOD TRAVELMATE 4002LCI SERIE LXT53052535120DE9CEM24 FACT/1546 CH588 BAJA 2011 02	18,742.70
1241 1171A111X001005 0215	Scanner Mca. HP, Mod. SCANJET 5590, Serie CN48AS603F	2,875.00
1241 1171A111X001005 0235	Monitor Mca. COMPAQ, Mod. S/M, Serie CNQ43705MC	7,553.72
1241 1171A111X001005 0241	Mouse Mca. HP, Mod. S/M, Serie F66C80FMSQI00JA	539.55
1241 1171A111X001005 0265	C.P.U Mca. HP, Mod. EVO D220, Serie MXD4440BMN	11,606.60
1241 1171A111X001005 0281	Switch Mca. TRENDNET, Mod. TEG-240WS, Serie 0522B2004207	15,266.26
1241 1171A111X001005 0282	Switch Mca. TRENDNET, Mod. TEG-240WS, Serie 0522B2004208	15,266.26
1241 1171A111X001005 0283	Switch Mca. TRENDNET, Mod. TEG-240WS, Serie 0522B2004209	15,266.26
1241 1171A111X001005 0284	Switch Mca. TRENDNET, Mod. TEG-240WS, Serie 0522B2004210	15,266.26
1241 1171A111X001005 0286	Switch Mca. TRENDNET, Mod. TEG-240WS, Serie 0522B2004222	15,266.26
1241 1171A111X001005 0287	Switch Mca. TRENDNET, Mod. TEG-240WS, Serie 0522B2004223	15,266.26
1241 1171A111X001005 0288	Switch Mca. TRENDNET, Mod. TEG-240WS, Serie 0522B2004224	15,266.26
1241 1171A111X001005 0289	Switch Mca. TRENDNET, Mod. TEG-240WS, Serie 0522B2004225	15,266.26
1241 1171A111X001005 0290	Impresora Mca. ZEBRA, Mod. P310I, Serie P310008769	15,266.26
1241 1171A111X001005 0319	Switch Mca. 3COM, Mod. 2824, Serie L2JG5J0018984	9,775.00
1241 1171A111X001005 0320	Switch Mca. 3COM, Mod. 2824, Serie L2JG5J0018866	9,775.00
1241 1171A111X001005 0321	Switch Mca. 3COM, Mod. 2824, Serie L2JG5J0019001	4,887.50
1241 1171A111X001005 0322	Switch Mca. 3COM, Mod. 2824, Serie L2JG5J0018911	9,775.00
1241 1171A111X001005 0323	Switch Mca. 3COM, Mod. 2824, Serie L2JG5J0018847	9,775.00
1241 1171A111X001005 0324	Switch Mca. 3COM, Mod. 2824, Serie L2JG5J0019085	9,775.00
1241 1171A111X001005 0326	Computadora Portátil Mca. ACER, Mod. 4101WLM1, Serie LXTA8060185310B114EM01	21,792.50
1241 1171A111X001005 0330	Monitor Mca. ACER, Mod. AL1714B, Serie ETL18091025280171APQ43	735.57
1241 1171A111X001005 0333	C.P.U Mca. ACER, Mod. VT6800, Serie PS0078824753600030EH00	18,914.64
1241 1171A111X001005 0337	C.P.U Mca. ACER, Mod. VT6800, Serie PS007882475360000CEH00	18,914.64
1241 1171A111X001005 0338	Monitor Mca. ACER, Mod. AL1714B, Serie ETL180910252900138PQ43	1,471.14
1241 1171A111X001005 0339	C.P.U Mca. ACER, Mod. VT6800, Serie PS0078824753600024EH00	18,914.64
1241 1171A111X001005 0340	Monitor Mca. ACER, Mod. AL1714B, Serie ETL18091025280186DPQ43	1,471.14
1241 1171A111X001005 0341	C.P.U Mca. ACER, Mod. VT6800, Serie PS0078824753600025EH00	18,914.64
1241 1171A111X001005 0343	Monitor Mca. ACER, Mod. AL1714B, Serie ETL1809102529000A7PQ43	1,471.14
1241 1171A111X001005 0345	Monitor Mca. ACER, Mod. AL1714B, Serie ETL180910252801717PQ43	1,471.14

**GOBIERNO CONSTITUCIONAL DEL ESTADO DE CHIAPAS**  
**SECRETARIADO EJECUTIVO DEL SISTEMA ESTATAL DE SEGURIDAD**  
**PÚBLICA**

**SISTEMA CONTABLE 2022**  
**RELACIÓN DE BIENES MUEBLES QUE COMPONEN SU PATRIMONIO**  
**Cuenta Pública al 31 de diciembre de 2022**

Página 8 de 64

Hora: 03:54:49p. m.

Fecha: 14/02/2023

Código	Descripción del Bien	Valor en Libros
1241 1171A111X001005 0346	C.P.U Mca. ACER, Mod. VT6800, Serie PS007882475360004BE400	18,914.64
1241 1171A111X001005 0349	Monitor Mca. ACER, Mod. AL1714B, Serie ETL180910252801865PQ43	1,471.14
1241 1171A111X001005 0351	Monitor Mca. ACER, Mod. AL1714B, Serie ETL18091025280171CPQ43	1,471.14
1241 1171A111X001005 0352	C.P.U Mca. ACER, Mod. VT6800, Serie PS0078824753600018EH00	18,914.64
1241 1171A111X001005 0355	Monitor Mca. ACER, Mod. AL1714B, Serie ETL1809102529000ABPQ43	1,471.14
1241 1171A111X001005 0361	Monitor Mca. ACER, Mod. AL1714B, Serie ETL1809102529000B4PQ43	1,471.14
1241 1171A111X001005 0362	C.P.U Mca. ACER, Mod. VT6800, Serie PS0078824753600046EH00	18,914.64
1241 1171A111X001005 0363	Monitor Mca. ACER, Mod. AL1714B, Serie ETL18091025280186EPQ43	1,471.14
1241 1171A111X001005 0366	Impresora Mca. HP, Mod. LASERJET 1320, Serie CNHC5B4223	4,945.00
1241 1171A111X001005 0367	Impresora Mca. HP, Mod. LASERJET 1320, Serie CNHC5B4224	4,945.00
1241 1171A111X001005 0368	Impresora Mca. HP, Mod. LASERJET 1320, Serie CNHC5B421S	4,945.00
1241 1171A111X001005 0369	Mouse Mca. HP, Mod. S/M, Serie F66C80FMSQI00JA	322.63
1241 1171A111X001005 0370	Switch Mca. 3COM, Mod. 2824, Serie L2JG5J0019001	4,887.50
1241 1171A111X001005 0371	Monitor Mca. ACER, Mod. AL1714B, Serie ETL18091025280171APQ43	735.57
1241 1171A111X001005 0372	C.P.U Mca. ACER, Mod. VT6800, Serie PS007882475360001CEH00	9,457.32
1241 1171A111X001005 0373	Monitor Mca. ACER, Mod. AL1714B, Serie ETL180910252801869PQ43	1,471.14
1241 1171A111X001006 0004	ESCRITORIO EJECUTIVO CON PENINSULA DE CRISTAL DE 12MM MODELO ETO-003	12,448.78
1241 1171A111X001006 0006	CREDENZA EJECUTIVA CON 3 GAVETAS (PAPELERAS Y ARCHIVADORAS) MCA. EUROESPACIO MOD. CTO-003	5,610.52
1241 1171A111X001006 0007	LIBRERO PARA COLOCAR SOBRE CREDENZA, CON 2 PUERTAS ABATIBLES MCA. EUROESPACIO MOD. LV-004	5,640.86
1241 1171A111X001006 0008	LIBRERO MODULAR DE PISO, CON 2 GABETAS, MEDIDAS .98 x .45 x 1.85 MCA. EUROESPACIO	7,933.98
1241 1171A111X001006 0009	SILLON EJECUTIVO RESPALDO MEDIO GIRATORIO CON ANTEBRAZOS MCA. ALBAR MOD. RP-1400	4,008.34
1241 1171A111X001006 0010	ARCHIVERO VERTICAL DE 3 GAVETAS CON TABLERO DE AGLOMERADO MCA. ITALIA MOD. 106XL	3,264.26
1241 1171A111X001006 0011	JUEGO DE SALA QUE CONSTA DE: 1, 2 Y 3 PLAZAS TAPIZADAS EN DELIPIEL, ESTRUCTURA REFORZADA MARCA SANTA BARBARA MOD. ENIGMA	10,788.00
1241 1171A111X001006 0017	CREDENZA EJECUTIVA CON 3 GAVETAS (PAPELERA Y ARCHIVADORA) MCA. EUROESPACIO MOD. EJECUTIVA	3,494.90
1241 1171A111X001006 0018	LIBRERO PARA COLOCAR SOBRE CREDENZA CON ENTREPAÑOS MCA. EUROESPACIO MOD. EJECUTIVA	3,639.70
1241 1171A111X001006 0026	Monitor Mca. DELL, Mod. M993s, Serie CN-0G9838-47609-5BL-B3SW	1,255.80
1241 1171A111X001006 0037	CONJUNTO OPERATIVO, CON PORTATECLADO, PORTA CPU MCA. ITALIA MOD. 120CPU	3,459.02
1241 1171A111X001006 0044	ESCRITORIO ESPATULA CON LATERAL, CON PORTATECLADO, PORTA CPU. MCA. ITALIA MOD. 120 CPU	3,459.02
1241 1171A111X001006 0052	ESCRITORIO CON LATERAL, CON PORTATECLADO DESLIZABLE, PORTA CPU. MCA. ITALIA MOD. 120CPU	3,459.02
1241 1171A111X001006 0053	ARCHIVERO VERTICALES METALICOS DE: 0.46 x 0.71 x 1.35 MTS. 4 GAVETAS MCA. CARSA MOD. A-4	2,388.86
1241 1171A111X001006 0054	Monitor Mca. ACER, Mod. AL1730, Serie ETL3409004539008AEPQ10	722.47
1241 1171A111X001006 0055	C.P.U Mca. ACER, Mod. VERITON 6800, Serie PS0078824754700027EH00	18,578.30
1241 1171A111X001006 0056	Monitor Mca. ACER, Mod. AL1730, Serie ETL3409004539008A0PQ10	1,444.94
1241 1171A111X001006 0057	ESCRITORIO CON LATERAL, CON PORTATECLADO, PORTA CPU MCA. ITALIA MOD. 120 CPU	3,459.02

**GOBIERNO CONSTITUCIONAL DEL ESTADO DE CHIAPAS**  
**SECRETARIADO EJECUTIVO DEL SISTEMA ESTATAL DE SEGURIDAD**  
**PÚBLICA**

**SISTEMA CONTABLE 2022**  
**RELACIÓN DE BIENES MUEBLES QUE COMPONEN SU PATRIMONIO**  
**Cuenta Pública al 31 de diciembre de 2022**

Página 9 de 64

Hora: 03:54:49p. m.

Fecha: 14/02/2023

Código	Descripción del Bien	Valor en Libros
1241 1171A111X001006 0058	C.P.U Mca. ACER, Mod. VERITON 6800, Serie PS0078824754700021EH00	18,578.30
1241 1171A111X001006 0059	C.P.U Mca. ACER, Mod. VERITON 6800, Serie PS0078824754700023EH00	18,578.30
1241 1171A111X001006 0060	Monitor Mca. ACER, Mod. AL1730, Serie ETL3409004539008AFPQ10	1,444.94
1241 1171A111X001006 0061	C.P.U Mca. ACER, Mod. VERITON 6800, Serie PS0078824754700032EH00	18,578.30
1241 1171A111X001006 0062	Monitor Mca. ACER, Mod. AL1730, Serie ETL3409004539008AAPQ10	1,444.94
1241 1171A111X001006 0067	C.P.U Mca. ACER, Mod. VERITON 6800, Serie PS0078824754700041EH00	18,578.30
1241 1171A111X001006 0068	ARCHIVERO VERTICAL DE 4 GAVETAS, METALICO DE: 0.46 x 0.71 x 1.35 MTS. MCA. EUROESPACIO MOD. EJECUTIVA	2,388.86
1241 1171A111X001006 0069	Monitor Mca. ACER, Mod. AL1730, Serie ETL340900453900987PQ10	1,444.94
1241 1171A111X001006 0070	ESCRITORIO ESPATULA CONLATERAL, CONPORTATECLADO, PORTA CPU MCA. ITALIA MOD. 120 CPU	3,479.90
1241 1171A111X001006 0071	Monitor Mca. ACER, Mod. AL1730, Serie ETL3409004539008A9PQ10	1,444.94
1241 1171A111X001006 0072	C.P.U Mca. ACER, Mod. VERITON 6800, Serie PS0078824754700011EH00	18,578.30
1241 1171A111X001006 0073	CREDENZA CON TRES GAVETAS, 2 PAPELERAS Y 1 ARCHIVADORA MCA, EUROESPACIO MOD. EJECUTIVA	3,588.20
1241 1171A111X001006 0074	LIBRERO PARA COLOCAR SOBRE CREDENZA, CON ENTREPAÑO 1.80 x .30 x 1.05, MCA. EUROESPACIO MOD. EJECUTIVA	3,733.00
1241 1171A111X001006 0077	Monitor Mca. ACER, Mod. AL1730, Serie ETL340900453900986PQ10	1,444.94
1241 1171A111X001006 0078	ESCRITORIO ESPATULA CONLATERAL, CON PORTATECLADO PORTA CPU MCA. ITALICA MOD. 120 CPU	3,479.90
1241 1171A111X001006 0079	C.P.U Mca. ACER, Mod. VERITON 6800, Serie PS0078824754700040EH00	14,479.14
1241 1171A111X001006 0080	ARCHIVEROS VERTICALES METALICOS MCA. CARSA MOD. A-4	2,576.30
1241 1171A111X001006 0081	ARCHIVEROS VERTICALES METALICOS MCA. CARSA MOD. A-4	2,576.30
1241 1171A111X001006 0082	ARCHIVEROS VERTICALES METALICOS MCA. CARSA MOD. A-4	2,576.30
1241 1171A111X001006 0083	ARCHIVEROS VERTICALES METALICOS MCA. CARSA MOD. A-4	2,576.30
1241 1171A111X001006 0085	C.P.U Mca. ACER, Mod. VERITON 6800, Serie PS007882475470001FEH00	18,578.30
1241 1171A111X001006 0087	C.P.U Mca. ACER, Mod. VERITON 6800, Serie PS0078824754700034EH00	18,578.30
1241 1171A111X001006 0089	Monitor Mca. ACER, Mod. AL1730, Serie ETL3409004539008A6PQ10	1,444.94
1241 1171A111X001006 0090	ESCRITORIO ESPATULA CONLATERAL, CON PORTATECLADO PORTA CPU MCA ITALIA MOD. 120 CPU	3,419.70
1241 1171A111X001006 0091	C.P.U Mca. ACER, Mod. VERITON 6800, Serie PS007882475470003FEH00	18,578.30
1241 1171A111X001006 0092	ESCRITORIO ESPATULA CONLATERAL, CON PORTATECLADO PORTA CPU MCA. ITALICA MOD. 120 CPU	3,419.70
1241 1171A111X001006 0093	Monitor Mca. ACER, Mod. AL1730, Serie ETL34090045390089DPQ10	1,444.94
1241 1171A111X001006 0094	C.P.U Mca. ACER, Mod. VERITON 6800, Serie PS007882475470001CEH00	18,578.30
1241 1171A111X001006 0095	ESCRITORIO ESPATULA CONLATERAL, CON PORTATECLADO PORTA CPU MCA. ITALICA MOD. 120 CPU	3,524.90
1241 1171A111X001006 0096	Monitor Mca. ACER, Mod. AL1730, Serie ETL3409004539008A1PQ10	1,444.94
1241 1171A111X001006 0097	GUILLOTINA CLASICA, BASE DE MADERA 38 x 38 CMS MCA. GBC MOD. INGENTO	2,786.64
1241 1171A111X001006 0098	C.P.U Mca. ACER, Mod. VERITON 6800, Serie PS007882475470003BEH00	14,479.14
1241 1171A111X001006 0099	ARCHIVEROS VERTICALES DE 4 GAVETAS, METALICOS MCA. CARSA MOD. A-4	2,576.30
1241 1171A111X001006 0100	Monitor Mca. ACER, Mod. AL1730, Serie ETL3409004539008B3PQ10	1,126.16
1241 1171A111X001006 0101	C.P.U Mca. ACER, Mod. VERITON 6800, Serie PS0078824754700049EH00	14,479.14
1241 1171A111X001006 0102	C.P.U Mca. ACER, Mod. VERITON 6800, Serie PS007882475470003AEH00	18,578.30

**GOBIERNO CONSTITUCIONAL DEL ESTADO DE CHIAPAS**  
**SECRETARIADO EJECUTIVO DEL SISTEMA ESTATAL DE SEGURIDAD**  
**PÚBLICA**

**SISTEMA CONTABLE 2022**  
**RELACIÓN DE BIENES MUEBLES QUE COMPONEN SU PATRIMONIO**  
**Cuenta Pública al 31 de diciembre de 2022**

Página 10 de 64

Hora: 03:54:49p. m.

Fecha: 14/02/2023

Código	Descripción del Bien	Valor en Libros
1241 1171A111X001006 0103	ESCRITORIO EJECUTIVO CON UN PEDESTAL DE 2 GAVETAS MED. 1.80 X .80 X .75 DE ALTO MCA. EUROESPACIO MOD. EJECUTIVA	2,772.18
1241 1171A111X001006 0105	CREDENZA CON TRES GAVETAS, 2 PAPELERAS Y 1 ARCHIVADORA MCA. EUROESPACIO MOD. EJECUTIVA	3,588.20
1241 1171A111X001006 0106	LIBRERO PARA COLOCAR SOBRE CREDENZA CON ENTREPAÑO MCA. EUROESPACIO MOD. EJECUTIVA	3,733.00
1241 1171A111X001006 0110	ESCRITORIO ESPATULA CONLATERAL CON PORTATECLADO MCA. ITALIA MOD. 120 CPU	3,524.90
1241 1171A111X001006 0115	ESCRITORIO ESPATULA CONLATERAL, CON PORTATECLADO MCA. ITALIA MOD. 120 CPU	3,524.90
1241 1171A111X001006 0119	ESCRITORIO ESPATULA CONLATERAL CON PORTATECLADO MCA. ITALIA MOD. 120 CPU	3,524.90
1241 1171A111X001006 0124	ESCRITORIO EJECUTIVO CON UN PEDESTAL DE 2 GAVETAS MED. 1.80 X .80 X .75 DE ALTO MCA. EUROESPACIO MOD. EJECUTIVA	2,857.48
1241 1171A111X001006 0126	CREDENZA CON TRES GAVETAS, 2 PAPELERAS Y 1 ARCHIVADORA MCA. EUROESPACIO MOD. EJECUTIVA	3,673.50
1241 1171A111X001006 0127	LIBRERO PARA COLOCAR SOBRE CREDENZA, CON ENTREPAÑO 1.80 x .30 x 1.05, MCA. EUROESPACIO MOD. EJECUTIVA	3,818.30
1241 1171A111X001006 0129	ESCRITORIO PENINSULAR TIPO GOTA, DE 1.80 x .85 x .75 MCA. EUROESPACIO MOD. EJECUTIVA	2,938.28
1241 1171A111X001006 0131	CREDENZA CON 2 GAVETAS (PAPELERA Y ARCHIVADORA) 1.80 x .48 x 75 MCA. EUROESPACIO MOD. EJECUTIVA	3,754.24
1241 1171A111X001006 0132	LIBRERO PARA COLOCAR SOBRE CREDENZA, DE: 1.80 x .32 x 1.10 MCA. EUROESPACIO MOD. EJECUTIVA	3,899.12
1241 1171A111X001006 0136	ESCRITORIO ESPATULA, CON PORTATECLADO, PORTA CPU MCA. ITALIA MOD. 120 CPU	3,459.02
1241 1171A111X001006 0149	MODULO SECRETARIAL CON PORTATECLADO MEDIDAS: ALTO 75 x 120 ANCHO x 61 PROF. CMS MCA. ITALIA MOD. 103S	2,772.18
1241 1171A111X001006 0151	CREDENZA CON TRES GAVETAS, 2 PAPELERAS Y 1 ARCHIVADORA MCA. EUROESPACIO MOD. EJECUTIVA	3,588.20
1241 1171A111X001006 0152	LIBRERO PARA COLOCAR SOBRE CREDENZA, CON ENTREPAÑO 1.80 x .30 x 1.05, MCA. EUROESPACIO MOD. EJECUTIVA	3,733.00
1241 1171A111X001006 0156	ESCRITORIO ESPATULA CONLATERAL CON PORTATECLADO MCA. ITALIA MOD. 120 CPU	3,419.70
1241 1171A111X001006 0159	ARCHIVEROS VERTICALES DE 4 GAVETAS, METALICOS MCA. CARSA MOD. A-4	2,367.58
1241 1171A111X001006 0160	ARCHIVEROS VERTICALES DE 4 GAVETAS, METALICOS MCA. CARSA MOD. A-4	2,367.58
1241 1171A111X001006 0166	ARCHIVEROS VERTICALES DE 4 GAVETAS, METALICOS MCA. CARSA MOD. A-4	2,367.58
1241 1171A111X001006 0169	ARCHIVEROS VERTICALES DE 4 GAVETAS, METALICOS MCA. CARSA MOD. A-4	2,367.58
1241 1171A111X001006 0181	ARCHIVEROS VERTICALES METALICOS MCA. CARSA MOD. A-4	2,409.26
1241 1171A111X001006 0182	ARCHIVEROS VERTICALES METALICOS MCA. CARSA MOD. A-4	2,409.26
1241 1171A111X001006 0183	ARCHIVEROS VERTICALES METALICOS MCA. CARSA MOD. A-4	2,409.26
1241 1171A111X001006 0189	ESCRITORIO EJECUTIVO CON UN PEDESTAL DE 2 GAVETAS MED. 1.80 X .80 X .75 MCA. EUROESPACIO MOD. EJECUTIVA	2,857.48
1241 1171A111X001006 0191	CREDENZA EJECUTIVA CON 3 GAVETAS (PAPELERAS Y ARCHIVADORAS) MCA. EUROESPACIO MOD. CTO-003	3,673.50
1241 1171A111X001006 0192	LIBRERO PARA COLOCAR SOBRE CREDENZA, CON ENTREPAÑO 1.80 x .30 x 1.05, MCA. EUROESPACIO MOD. EJECUTIVA	3,818.30
1241 1171A111X001006 0196	PROYECTOR PARA COMPUTADORA MCA. PLUS MOD. U5-111	16,100.12
1241 1171A111X001006 0206	ARCHIVEROS VERTICALES DE 4 GAVETAS, METALICOS MCA. CARSA MOD. A-4	2,360.34

**GOBIERNO CONSTITUCIONAL DEL ESTADO DE CHIAPAS**  
**SECRETARIADO EJECUTIVO DEL SISTEMA ESTATAL DE SEGURIDAD**  
**PÚBLICA**

**SISTEMA CONTABLE 2022**  
**RELACIÓN DE BIENES MUEBLES QUE COMPONEN SU PATRIMONIO**  
**Cuenta Pública al 31 de diciembre de 2022**

Página 11 de 64

Hora: 03:54:49p. m.

Fecha: 14/02/2023

Código	Descripción del Bien	Valor en Libros
1241 1171A111X001006 0207	ARCHIVEROS VERTICALES DE 4 GAVETAS, METALICOS MCA. CARSA MOD. A-4	2,360.34
1241 1171A111X001006 0208	ARCHIVEROS VERTICALES DE 4 GAVETAS, METALICOS MCA. CARSA MOD. A-4	2,360.34
1241 1171A111X001006 0209	ARCHIVEROS VERTICALES DE 4 GAVETAS, METALICOS MCA. CARSA MOD. A-4	2,360.34
1241 1171A111X001006 0213	ESCRITORIO EJECUTIVO CON UN PEDESTAL DE 2 GAVETAS DE: 1.80 x .80 x .75 MCA. EUROESPACIO MOD. EJECUTIVA	2,772.18
1241 1171A111X001006 0214	Monitor Mca. ACER, Mod. AL1730, Serie ETL3409004539008AEPQ10	722.47
1241 1171A111X001006 0215	C.P.U Mca. ACER, Mod. VERITON 6800, Serie PS0078824754700014EH00	18,578.30
1241 1171A111X001006 0216	C.P.U Mca. ACER, Mod. VERITON 6800, Serie PS0078824754700007EH00	18,578.30
1241 1171A111X001006 0217	C.P.U Mca. ACER, Mod. VERITON 6800, Serie PS0078824754700051EH00	18,578.30
1241 1171A111X001006 0218	C.P.U Mca. ACER, Mod. VERITON 6800, Serie PS007882475470002EEH00	18,578.30
1241 1171A111X001006 0219	C.P.U Mca. ACER, Mod. VERITON 6800, Serie PS0078824754700038EH00	14,479.14
1241 1171A111X001006 0220	Monitor Mca. ACER, Mod. AL1730, Serie ETL340900453900814PQ10	1,126.16
1241 1171A111X001006 0221	Computadora Portátil Mca. ACER, Mod. TRAVELMATE 8102WLMI, Serie LTX72060995450B16DEM22	29,876.96
1241 1171A111X001006 0222	Computadora Portátil Mca. ACER, Mod. TRAVELMATE 8102WLMI, Serie LTX72060995450B163EM22	29,876.96
1241 1171A111X001006 0223	Impresora Mca. EPSON, Mod. LQ 2090, Serie FSZY003743	1,375.50
1241 1171A111X001006 0224	NoBreak Mca. TRIPPLITE, Mod. SMART 3000NET, Serie 9333AD0SM502400059	1,375.50
1241 1171A111X001006 0225	Servidor (CPU) Mca. HP, Mod. ML350G4, Serie USM437108D	1,375.50
1241 1171A111X001006 0226	Monitor Mca. COMPAQ, Mod. S/M, Serie CNQ43705M6	17,685.06
1241 1171A111X001006 0227	Impresora Mca. HP, Mod. DESKJET 6940, Serie MY6277R08F	1,715.80
1241 1171A111X001006 0228	Impresora Mca. HP, Mod. DESKJET 6940, Serie MY6277R07X	1,715.80
1241 1171A111X001006 0229	NoBreak Mca. TRIPP LITE, Mod. OMNISMART 500, Serie 9533ALROM501000970	2,070.00
1241 1171A111X001006 0230	NoBreak Mca. TRIPP LITE, Mod. OMNISMART 500, Serie 9533ALROM501000695	2,070.00
1241 1171A111X001006 0231	NoBreak Mca. TRIPP LITE, Mod. OMNISMART 500, Serie 9533ALROM501000676	2,070.00
1241 1171A111X001006 0232	NoBreak Mca. TRIPP LITE, Mod. OMNISMART 500, Serie 9533ALROM501000709	2,070.00
1241 1171A111X001006 0233	NoBreak Mca. TRIPP LITE, Mod. OMNISMART 500, Serie 9533ALROM501000707	2,070.00
1241 1171A111X001006 0234	NoBreak Mca. TRIPP LITE, Mod. OMNISMART 500, Serie 9533ALROM501000966	2,070.00
1241 1171A111X001006 0235	Scanner Mca. HP, Mod. SCANJET 5590, Serie CN5BXTR02S	4,554.00
1241 1171A111X001006 0236	Scanner Mca. HP, Mod. SCANJET 5590, Serie CN5BXTR07Z	4,554.00
1241 1171A111X001006 0237	Scanner Mca. HP, Mod. SCANJET 5590, Serie CN5BYTR00R	4,554.00
1241 1171A111X001006 0238	Scanner Mca. HP, Mod. SCANJET 5590, Serie CN5CTSR1S4	4,554.00
1241 1171A111X001006 0239	C.P.U Mca. HP COMPAQ, Mod. DC7600, Serie MXJ638096J	20,477.46
1241 1171A111X001006 0240	Monitor Mca. HP COMPAQ, Mod. L1706, Serie CNN630061M	1,592.72
1241 1171A111X001006 0241	C.P.U Mca. HP COMPAQ, Mod. DC7600, Serie MXJ638096D	20,477.46
1241 1171A111X001006 0242	Monitor Mca. HP COMPAQ, Mod. L1706, Serie CNN63004Q9	1,592.72
1241 1171A111X001006 0243	C.P.U Mca. HP COMPAQ, Mod. DC7600, Serie MXJ6380962	20,477.46
1241 1171A111X001006 0244	Monitor Mca. HP COMPAQ, Mod. L1706, Serie CNN63003ZH	1,592.72



**GOBIERNO CONSTITUCIONAL DEL ESTADO DE CHIAPAS**  
**SECRETARIADO EJECUTIVO DEL SISTEMA ESTATAL DE SEGURIDAD**  
**PÚBLICA**

**SISTEMA CONTABLE 2022**  
**RELACIÓN DE BIENES MUEBLES QUE COMPONEN SU PATRIMONIO**  
**Cuenta Pública al 31 de diciembre de 2022**

Página 12 de 64

Hora: 03:54:49p. m.

Fecha: 14/02/2023

Código	Descripción del Bien	Valor en Libros
1241 1171A111X001006 0245	C.P.U Mca. HP COMPAQ, Mod. DC7600, Serie MXJ638097C	20,477.46
1241 1171A111X001006 0246	Monitor Mca. HP COMPAQ, Mod. L1706, Serie CNN63111V6	1,592.72
1241 1171A111X001006 0247	C.P.U Mca. HP COMPAQ, Mod. DC7600, Serie MXJ638097F	20,477.46
1241 1171A111X001006 0248	Monitor Mca. HP COMPAQ, Mod. L1706, Serie CNN6311040	1,592.72
1241 1171A111X001006 0249	Monitor Mca. HP COMPAQ, Mod. L1706, Serie CNN6300405	1,592.72
1241 1171A111X001006 0250	Monitor Mca. HP COMPAQ, Mod. L1706, Serie CNN63003ZG	1,592.72
1241 1171A111X001006 0251	C.P.U Mca. HP COMPAQ, Mod. DC7600, Serie MXJ6380972	20,477.46
1241 1171A111X001006 0252	Monitor Mca. HP COMPAQ, Mod. L1701, Serie CNN630062K	1,592.72
1241 1171A111X001006 0253	C.P.U Mca. HP COMPAQ, Mod. DC7600, Serie MXJ638096B	20,477.46
1241 1171A111X001006 0254	Monitor Mca. HP COMPAQ, Mod. L1701, Serie CNN6300628	1,592.72
1241 1171A111X001006 0255	Monitor Mca. HP COMPAQ, Mod. L1701, Serie CNN6311045	1,592.72
1241 1171A111X001006 0256	Monitor Mca. HP COMPAQ, Mod. L1701, Serie CNN630062L	1,592.72
1241 1171A111X001006 0257	C.P.U Mca. HP COMPAQ, Mod. DC7600, Serie MXJ638096K	20,477.46
1241 1171A111X001006 0258	C.P.U Mca. HP COMPAQ, Mod. DC7600, Serie MXJ6380961	20,477.46
1241 1171A111X001006 0259	C.P.U Mca. HP COMPAQ, Mod. DC7600, Serie MXJ638096G	20,477.46
1241 1171A111X001006 0260	Monitor Mca. HP COMPAQ, Mod. L1701, Serie CNN6300623	1,592.72
1241 1171A111X001006 0261	C.P.U Mca. HP COMPAQ, Mod. DC7600, Serie MXJ6380963	20,477.46
1241 1171A111X001006 0262	Computadora Portátil Mca. HP COMPAQ, Mod. NX6320, Serie CNU6370P84	14,760.25
1241 1171A111X001006 0263	Computadora Portátil Mca. HP COMPAQ, Mod. NX6320, Serie CNU6372G11	29,520.50
1241 1171A111X001006 0264	Computadora Portátil Mca. HP COMPAQ, Mod. NX6320, Serie CNU6372H8W	29,520.50
1241 1171A111X001006 0265	Computadora Portátil Mca. HP COMPAQ, Mod. NX6320, Serie CNU6372GW7	29,520.50
1241 1171A111X001006 0266	Impresora Mca. HP, Mod. 4250DTN, Serie CNGXK02123	28,738.50
1241 1171A111X001006 0267	Impresora Mca. HP, Mod. 4250DTN, Serie CNGXK02121	28,738.50
1241 1171A111X001006 0268	Monitor Mca. HP COMPAQ, Mod. L1706, Serie CNN6372GL1	1,726.68
1241 1171A111X001006 0269	Monitor Mca. HP COMPAQ, Mod. L1706, Serie CNN6372GKN	1,726.68
1241 1171A111X001006 0270	Monitor Mca. DELL, Mod. 2405 FPW, Serie CN0CC3024663365M103S	18,356.88
1241 1171A111X001006 0271	Lector de Huella Digital Mca. SAGEM, Mod. S/M, Serie 0634L150025	34,603.50
1241 1171A111X001006 0272	Lector de Huella Digital Mca. SAGEM, Mod. S/M, Serie 0634L150028	34,603.50
1241 1171A111X001006 0273	Lector de Huella Digital Mca. SAGEM, Mod. S/M, Serie 0634L150030	34,603.50
1241 1171A111X001006 0274	Impresora Mca. Zebra Mod. TLP2844 Serie 41A061802433	8,104.72
1241 1171A111X001006 0275	Impresora Mca. Zebra Mod. TLP2844 Serie 41A061802483	8,104.72
1241 1171A111X001006 0276	Impresora Mca. Zebra Mod. TLP2844 Serie 41A061802484	8,104.72
1241 1171A111X001007 0006	Estación de Trabajo; Marca:OFIMAGEN; Modelo:S/M; Serie:S/S Factura:2313	6,404.64
1241 1171A111X001007 0007	Pedestal; Marca:OFIMAGEN; Modelo:S/M; Serie:S/S Factura:2313	2,989.34
1241 1171A111X001007 0008	Aditamento para Escritorio; Marca:OFIMAGEN; Modelo:S/M; Serie:S/S Factura:2313	3,215.40
1241 1171A111X001007 0009	Librero Vertical; Marca:OFIMAGEN; Modelo:S/M; Serie:S/S Factura:2313	5,187.57
1241 1171A111X001007 0010	Librero Vertical; Marca:OFIMAGEN; Modelo:S/M; Serie:S/S Factura:2313	10,853.14
1241 1171A111X001007 0011	Librero Vertical; Marca:OFIMAGEN; Modelo:S/M; Serie:S/S Factura:2313	9,487.50
1241 1171A111X001007 0017	Escritorio Secretarial con Aditamento; Marca:OFIMAGEN; Modelo:AF-8; Serie:S/S Factura:2405-2408	2,555.30
1241 1171A111X001007 0018	Escritorio Secretarial con Aditamento; Marca:OFIMAGEN; Modelo:AF-8; Serie:S/S Factura:2405-2408	2,555.30

**GOBIERNO CONSTITUCIONAL DEL ESTADO DE CHIAPAS**  
**SECRETARIADO EJECUTIVO DEL SISTEMA ESTATAL DE SEGURIDAD**  
**PÚBLICA**

**SISTEMA CONTABLE 2022**  
**RELACIÓN DE BIENES MUEBLES QUE COMPONEN SU PATRIMONIO**  
**Cuenta Pública al 31 de diciembre de 2022**

Página 13 de 64

Hora: 03:54:49p. m.

Fecha: 14/02/2023

Código	Descripción del Bien	Valor en Libros
1241 1171A111X001007 0019	Escritorio Secretarial con Aditamento; Marca:OFIMAGEN; Modelo:AF-8; Serie:S/S Factura:2405-2408	2,555.30
1241 1171A111X001007 0020	Escritorio Secretarial con Aditamento; Marca:OFIMAGEN; Modelo:AF-8; Serie:S/S Factura:2405-2408	2,555.30
1241 1171A111X001007 0021	Escritorio Secretarial con Aditamento; Marca:OFIMAGEN; Modelo:AF-8; Serie:S/S Factura:2405-2408	2,555.30
1241 1171A111X001007 0022	Escritorio Secretarial con Aditamento; Marca:OFIMAGEN; Modelo:AF-8; Serie:S/S Factura:2405-2408	2,555.30
1241 1171A111X001007 0023	Escritorio Secretarial con Aditamento; Marca:OFIMAGEN; Modelo:AF-8; Serie:S/S Factura:2405-2408	2,555.30
1241 1171A111X001007 0024	Escritorio Secretarial con Aditamento; Marca:OFIMAGEN; Modelo:AF-8; Serie:S/S Factura:2405-2408	2,555.30
1241 1171A111X001007 0025	Escritorio Secretarial con Aditamento; Marca:OFIMAGEN; Modelo:AF-8; Serie:S/S Factura:2405-2408	2,555.30
1241 1171A111X001007 0026	Escritorio Secretarial con Aditamento; Marca:OFIMAGEN; Modelo:AF-8; Serie:S/S Factura:2405-2408	2,555.30
1241 1171A111X001007 0037	Mampara; Marca:OFIMAGEN; Modelo:MP-1; Serie:S/S Factura:2405-2408	2,204.00
1241 1171A111X001007 0080	Escritorio Secretarial con Aditamento; Marca:OFIMAGEN; Modelo:IG-4; Serie:S/S Factura:2413-2417	4,715.00
1241 1171A111X001007 0083	Escritorio Secretarial con Aditamento; Marca:OFIMAGEN; Modelo:IG-4; Serie:S/S Factura:2413-2417	4,715.00
1241 1171A111X001007 0084	Escritorio Secretarial con Aditamento; Marca:OFIMAGEN; Modelo:IG-4; Serie:S/S Factura:2413-2417	4,715.00
1241 1171A111X001007 0086	Escritorio Secretarial con Aditamento; Marca:OFIMAGEN; Modelo:IG-4; Serie:S/S Factura:2413-2417	4,715.00
1241 1171A111X001007 0087	Escritorio Secretarial con Aditamento; Marca:OFIMAGEN; Modelo:IG-4; Serie:S/S Factura:2413-2417	4,715.00
1241 1171A111X001007 0088	Escritorio Secretarial con Aditamento; Marca:OFIMAGEN; Modelo:IG-4; Serie:S/S Factura:2413-2417	4,715.00
1241 1171A111X001007 0089	Escritorio Secretarial con Aditamento; Marca:OFIMAGEN; Modelo:IG-4; Serie:S/S Factura:2413-2417	4,715.00
1241 1171A111X001007 0092	Escritorio Secretarial con Aditamento; Marca:OFIMAGEN; Modelo:IG-4; Serie:S/S Factura:2413-2417	4,715.00
1241 1171A111X001007 0093	Escritorio Secretarial con Aditamento; Marca:OFIMAGEN; Modelo:IG-4; Serie:S/S Factura:2413-2417	4,715.00
1241 1171A111X001007 0094	Escritorio Secretarial con Aditamento; Marca:OFIMAGEN; Modelo:IG-4; Serie:S/S Factura:2413-2417	4,715.00
1241 1171A111X001007 0104	Silla Secretarial Giratoria; Marca:OFIMAGEN; Modelo:SI-49; Serie:S/S Factura:2413-2417	2,128.34
1241 1171A111X001007 0105	Silla Secretarial Giratoria; Marca:OFIMAGEN; Modelo:SI-49; Serie:S/S Factura:2413-2417	2,128.34
1241 1171A111X001007 0109	Silla Secretarial Giratoria; Marca:OFIMAGEN; Modelo:SI-49; Serie:S/S Factura:2413-2417	2,128.34
1241 1171A111X001007 0110	Silla Secretarial Giratoria; Marca:OFIMAGEN; Modelo:SI-49; Serie:S/S Factura:2413-2417	2,128.34
1241 1171A111X001007 0112	Silla Secretarial Giratoria; Marca:OFIMAGEN; Modelo:SI-49; Serie:S/S Factura:2413-2417	2,128.34
1241 1171A111X001007 0113	Silla Secretarial Giratoria; Marca:OFIMAGEN; Modelo:SI-49; Serie:S/S Factura:2413-2417	2,128.34
1241 1171A111X001007 0117	Silla Secretarial Giratoria; Marca:OFIMAGEN; Modelo:SI-49; Serie:S/S Factura:2413-2417	2,128.34
1241 1171A111X001007 0120	Silla Secretarial Giratoria; Marca:OFIMAGEN; Modelo:SI-49; Serie:S/S Factura:2413-2417	2,128.34
1241 1171A111X001007 0121	Silla Secretarial Giratoria; Marca:OFIMAGEN; Modelo:SI-49; Serie:S/S Factura:2413-2417	2,128.34

**GOBIERNO CONSTITUCIONAL DEL ESTADO DE CHIAPAS**  
**SECRETARIADO EJECUTIVO DEL SISTEMA ESTATAL DE SEGURIDAD**  
**PÚBLICA**

**SISTEMA CONTABLE 2022**  
**RELACIÓN DE BIENES MUEBLES QUE COMPONEN SU PATRIMONIO**  
**Cuenta Pública al 31 de diciembre de 2022**

Página 14 de 64

Hora: 03:54:49p. m.

Fecha: 14/02/2023

Código	Descripción del Bien	Valor en Libros
1241 1171A111X001007 0122	Silla Secretarial Giratoria; Marca:OFIMAGEN; Modelo:SI-49; Serie:S/S Factura:2413-2417	2,128.34
1241 1171A111X001007 0123	Silla Secretarial Giratoria; Marca:OFIMAGEN; Modelo:SI-49; Serie:S/S Factura:2413-2417	2,128.34
1241 1171A111X001007 0180	Mesa para Sala de Juntas; Marca:OFIMAGEN; Modelo:AF-7; Serie:S/S Factura:2413-2417	3,018.76
1241 1171A111X001007 0181	Escritorio Ejecutivo; Marca:OFIMAGEN; Modelo:S/M; Serie:S/S Factura:2413-2417	3,286.70
1241 1171A111X001007 0184	Librero; Marca:OFIMAGEN; Modelo:S/M; Serie:S/S Factura:2413-2417	2,424.20
1241 1171A111X001007 0187	Sillón Ejecutivo Giratorio; Marca:OFIMAGEN; Modelo:SI-3; Serie:S/S Factura:2413-2417	2,160.86
1241 1171A111X001007 0188	Sofá Tres Plazas; Marca:OFIMAGEN; Modelo:SS-5; Serie:S/S Factura:2413-2417	10,960.06
1241 1171A111X001007 0189	Librero; Marca:ITALIA; Modelo:181; Serie:S/S Factura:44177	2,260.74
1241 1171A111X001007 0190	Librero; Marca:ITALIA; Modelo:181; Serie:S/S Factura:44177	2,260.74
1241 1171A111X001007 0191	Librero; Marca:ITALIA; Modelo:181; Serie:S/S Factura:44177	2,260.74
1241 1171A111X001007 0198	Lateral para Escritorio; Marca:GEBESA; Modelo:ERGOS; Serie:S/S Factura:E6768-E6771	2,857.77
1241 1171A111X001007 0200	Mampara; Marca:GEBESA; Modelo:ERGOS; Serie:S/S Factura:E6768-E6771	3,283.26
1241 1171A111X001007 0206	Mampara; Marca:GEBESA; Modelo:ERGOS; Serie:S/S Factura:E6768-E6771	3,283.26
1241 1171A111X001007 0210	Lateral para Escritorio; Marca:GEBESA; Modelo:ERGOS; Serie:S/S Factura:E6768-E6771	2,857.76
1241 1171A111X001007 0212	Mampara; Marca:GEBESA; Modelo:ERGOS; Serie:S/S Factura:E6768-E6771	3,283.26
1241 1171A111X001007 0216	Lateral para Escritorio; Marca:GEBESA; Modelo:ERGOS; Serie:S/S Factura:E6768-E6771	2,857.76
1241 1171A111X001007 0218	Mampara; Marca:GEBESA; Modelo:ERGOS; Serie:S/S Factura:E6768-E6771	3,283.26
1241 1171A111X001007 0220	Mampara; Marca:GEBESA; Modelo:ERGOS; Serie:S/S Factura:E6768-E6771	2,314.96
1241 1171A111X001007 0222	Lateral para Escritorio; Marca:GEBESA; Modelo:ERGOS; Serie:S/S Factura:E6768-E6771	2,857.76
1241 1171A111X001007 0227	Escritorio Secretarial con Aditamento; Marca:GEBESA; Modelo:ERGOS; Serie:S/S Factura:E6768-E6771	2,209.80
1241 1171A111X001007 0228	Lateral para Escritorio; Marca:GEBESA; Modelo:ERGOS; Serie:S/S Factura:E6768-E6771	2,857.76
1241 1171A111X001007 0230	Mampara; Marca:GEBESA; Modelo:ERGOS; Serie:S/S Factura:E6768-E6771	3,283.26
1241 1171A111X001007 0231	Mampara; Marca:GEBESA; Modelo:ERGOS; Serie:S/S Factura:E6768-E6771	2,630.64
1241 1171A111X001007 0232	Mampara; Marca:GEBESA; Modelo:ERGOS; Serie:S/S Factura:E6768-E6771	2,314.96
1241 1171A111X001007 0234	Lateral para Escritorio; Marca:GEBESA; Modelo:ERGOS; Serie:S/S Factura:E6768-E6771	2,857.76
1241 1171A111X001007 0237	Mampara; Marca:GEBESA; Modelo:ERGOS; Serie:S/S Factura:E6768-E6771	2,630.64
1241 1171A111X001007 0238	Mampara; Marca:GEBESA; Modelo:ERGOS; Serie:S/S Factura:E6768-E6771	2,314.96
1241 1171A111X001007 0239	Escritorio Secretarial con Aditamento; Marca:GEBESA; Modelo:ERGOS; Serie:S/S Factura:E6768-E6771	2,209.81
1241 1171A111X001007 0240	Lateral para Escritorio; Marca:GEBESA; Modelo:ERGOS; Serie:S/S Factura:E6768-E6771	2,857.76
1241 1171A111X001007 0243	Mampara; Marca:GEBESA; Modelo:ERGOS; Serie:S/S Factura:E6768-E6771	2,630.64
1241 1171A111X001007 0244	Mampara; Marca:GEBESA; Modelo:ERGOS; Serie:S/S Factura:E6768-E6771	2,314.96
1241 1171A111X001007 0245	Escritorio Secretarial con Aditamento; Marca:GEBESA; Modelo:ERGOS; Serie:S/S Factura:E6768-E6771	2,209.80
1241 1171A111X001007 0246	Lateral para Escritorio; Marca:GEBESA; Modelo:ERGOS; Serie:S/S Factura:E6768-E6771	2,857.76

**GOBIERNO CONSTITUCIONAL DEL ESTADO DE CHIAPAS**  
**SECRETARIADO EJECUTIVO DEL SISTEMA ESTATAL DE SEGURIDAD**  
**PÚBLICA**

**SISTEMA CONTABLE 2022**  
**RELACIÓN DE BIENES MUEBLES QUE COMPONEN SU PATRIMONIO**  
**Cuenta Pública al 31 de diciembre de 2022**

Página 15 de 64

Hora: 03:54:49p. m.

Fecha: 14/02/2023

Código	Descripción del Bien	Valor en Libros
1241 1171A111X001007 0249	Mampara; Marca:GEBESA; Modelo:ERGOS; Serie:S/S Factura:E6768-E6771	2,630.64
1241 1171A111X001007 0250	Mampara; Marca:GEBESA; Modelo:ERGOS; Serie:S/S Factura:E6768-E6771	385.62
1241 1171A111X001007 0251	Escritorio Secretarial con Aditamento; Marca:GEBESA; Modelo:ERGOS; Serie:S/S Factura:E6768-E6771	2,209.80
1241 1171A111X001007 0252	Lateral para Escritorio; Marca:GEBESA; Modelo:ERGOS; Serie:S/S Factura:E6768-E6771	2,857.76
1241 1171A111X001007 0286	Sillón Ejecutivo Giratorio; Marca:REQUIEZ; Modelo:RP-4501; Serie:S/S Factura:E6768-E6771	5,455.60
1241 1171A111X001007 0287	Sofá Tres Plazas; Marca:ALBAR MUEBLES; Modelo:LISBOA; Serie:S/S Factura:E6768-E6771	5,936.30
1241 1171A111X001007 0288	Juego de Sala; Marca:OGAREY; Modelo:BOLIVIA; Serie:S/S Factura:E6768-E6771	31,050.00
1241 1171A111X001007 0289	Reposet; Marca:OGAREY; Modelo:DELTA; Serie:S/S Factura:E6768-E6771	6,954.46
1241 1171A111X001007 0291	Módulo de Información; Marca:KUKULCAN; Modelo:KUSUS; Serie:S/S Factura:E6768-E6771	12,020.48
1241 1171A111X001007 0292	Mesa Multiusos; Marca:GEBESA; Modelo:ERGOS; Serie:S/S Factura:E6768-E6771	2,300.00
1241 1171A111X001007 0293	Mesa Multiusos; Marca:GEBESA; Modelo:ERGOS; Serie:S/S Factura:E6768-E6771	2,300.00
1241 1171A111X001007 0294	Monitor Mca. ACER, Mod. AL1706 A, Serie ETL460C148721080D14045	2,050.00
1241 1171A111X001007 0295	C.P.U Marca:DELL; Modelo:OPTIPLEX 755 MINITOWER; Serie:HR468F1	12,264.76
1241 1171A111X001007 0296	Monitor Marca:DELL; Modelo:E178FPb; Serie:MX-0XW368-46634-78F-21EU	953.92
1241 1171A111X001007 0297	C.P.U Marca:DELL; Modelo:OPTIPLEX 755 MINITOWER; Serie:GR468F1	12,264.76
1241 1171A111X001007 0298	Monitor Marca:DELL; Modelo:E178FPb; Serie:MX-0XW368-46634-78O-1F4U	953.92
1241 1171A111X001007 0299	Teclado Marca:DELL; Modelo:SK-8115; Serie:CN-0DJ415-71616-7A5-00EY	272.56
1241 1171A111X001007 0300	C.P.U Marca:DELL; Modelo:OPTIPLEX 755 MINITOWER; Serie:9R468F1	12,264.76
1241 1171A111X001007 0301	Teclado Marca:DELL; Modelo:SK-8115; Serie:CN-0DJ415-71616-7A5-03RH	272.56
1241 1171A111X001007 0302	Monitor Marca:DELL; Modelo:E178FPb; Serie:MX-0XW368-46634-78F-21KU	953.92
1241 1171A111X001007 0303	Teclado Marca:DELL; Modelo:SK-8115; Serie:CN-0DJ415-71616-7A5-006V	272.56
1241 1171A111X001007 0304	Monitor Marca:DELL; Modelo:E178FPb; Serie:MX-0XW368-46634-78O-1F0U	953.92
1241 1171A111X001007 0305	C.P.U Marca:HP; Modelo:PAVILLION SLIMLINE S7720LA; Serie:CNH7011N19	16,804.26
1241 1171A111X001007 0306	Monitor Marca:HP; Modelo:HSTND-2301-AH; Serie:CNC721PJ7N	1,246.14
1241 1171A111X001007 0307	C.P.U Marca:HP; Modelo:DC7700; Serie:MXJ74300RS	16,021.80
1241 1171A111X001007 0308	Monitor Marca:HP; Modelo:HSTND-2301-AH; Serie:CNC721PHJM	1,246.14
1241 1171A111X001007 0309	Teclado Marca:HP; Modelo:KB-0316; Serie:BC3370CVBUX516	356.04
1241 1171A111X001007 0310	Mouse Marca:HP; Modelo:M-SBF96; Serie:FB7330AN3UZ22VY	178.02
1241 1171A111X001007 0311	C.P.U Marca:HP; Modelo:DC7700; Serie:MXJ7370963	16,021.80
1241 1171A111X001007 0312	Monitor Marca:HP; Modelo:HSTND-2301-AH; Serie:CNC721PGYL	1,246.14
1241 1171A111X001007 0313	Teclado Marca:HP; Modelo:KB-0316; Serie:BC3370BGAUN4KJ	356.04
1241 1171A111X001007 0314	Mouse Marca:HP; Modelo:M-SBF96; Serie:FB7330AN3UPBXKV	178.02
1241 1171A111X001007 0315	Lector Óptico (Código de Barra) Marca:VOYAGER; Modelo:ms9520; Serie:3507350219	2,875.00
1241 1171A111X001007 0316	Lector Óptico (Código de Barra) Marca:VOYAGER; Modelo:ms9520; Serie:8607190579	2,875.00

**GOBIERNO CONSTITUCIONAL DEL ESTADO DE CHIAPAS**  
**SECRETARIADO EJECUTIVO DEL SISTEMA ESTATAL DE SEGURIDAD**  
**PÚBLICA**

**SISTEMA CONTABLE 2022**  
**RELACIÓN DE BIENES MUEBLES QUE COMPONEN SU PATRIMONIO**  
**Cuenta Pública al 31 de diciembre de 2022**

Página 16 de 64

Hora: 03:54:49p. m.

Fecha: 14/02/2023

Código	Descripción del Bien	Valor en Libros
1241 1171A111X001007 0317	Lector Óptico (Código de Barra) Marca:VOYAGER; Modelo:ms9520; Serie:3507401765	2,875.00
1241 1171A111X001007 0318	Lector Óptico (Código de Barra) Marca:VOYAGER; Modelo:ms9520; Serie:3507401809	2,875.00
1241 1171A111X001007 0319	Lector Óptico (Código de Barra) Marca:VOYAGER; Modelo:ms9520; Serie:3507401818	2,875.00
1241 1171A111X001007 0320	Lector Óptico (Código de Barra) Marca:VOYAGER; Modelo:ms9520; Serie:3507350107	2,875.00
1241 1171A111X001007 0321	Lector Óptico (Código de Barra) Marca:VOYAGER; Modelo:ms9520; Serie:3507430526	2,875.00
1241 1171A111X001008 0014	Sillón Ejecutivo Giratorio; Marca:REQUIEZ; Modelo:RP-1400; Serie:S/S Factura:47155	5,528.06
1241 1171A111X001008 0015	Sillón Ejecutivo Giratorio; Marca:REQUIEZ; Modelo:RP-1400; Serie:S/S Factura:47155	5,528.06
1241 1171A111X001008 0016	C.P.U Marca:LANIX; Modelo:TITAN 3140; Serie:0807521035	8,590.50
1241 1171A111X001008 0017	C.P.U Marca:LANIX; Modelo:TITAN 3140; Serie:0807521034	8,590.50
1241 1171A111X001008 0018	Monitor Marca:LANIX; Modelo:700W; Serie:FAABU81002602U	668.16
1241 1171A111X001008 0019	C.P.U Marca:LANIX; Modelo:TITAN 3140; Serie:0807521036	8,590.50
1241 1171A111X001008 0020	Monitor Marca:LANIX; Modelo:700W; Serie:FAABU81002507U	668.16
1241 1171A111X001008 0021	Teclado Marca:LANIX; Modelo:KB-0402; Serie:7KA9800529B	190.90
1241 1171A111X001008 0022	Computadora Portátil Marca:DELL; Modelo:INSPIRON 1525; Serie:7G9RPF1	14,078.30
1241 1171A111X001008 0023	Computadora Portátil Marca:ACER; Modelo:TRAVELMATE 5720; Serie:LXTK90Z03880100CC62000	15,985.00
1241 1171A111X001008 0024	Computadora Portátil Marca:DELL; Modelo:INSPIRON 1525; Serie:HXB62H1	13,915.00
1241 1171A111X001008 0025	C.P.U Marca:LANIX; Modelo:TITAN 3140; Serie:0808525977	8,135.10
1241 1171A111X001008 0026	Monitor Marca:LANIX; Modelo:700W; Serie:FAABU87014981U	632.74
1241 1171A111X001008 0027	Teclado Marca:LANIX; Modelo:KB-0402; Serie:7KA9902632B	180.78
1241 1171A111X001008 0028	C.P.U Marca:LANIX; Modelo:TITAN 3140; Serie:0808525974	8,135.10
1241 1171A111X001008 0029	Monitor Marca:LANIX; Modelo:700W; Serie:FAABU87015177U	632.74
1241 1171A111X001008 0030	C.P.U Marca:LANIX; Modelo:TITAN 3140; Serie:0808525975	8,135.10
1241 1171A111X001008 0031	Monitor Marca:LANIX; Modelo:700W; Serie:FAABU87015124U	632.74
1241 1171A111X001008 0032	Teclado Marca:LANIX; Modelo:KB-0402; Serie:7KA9902464B	180.78
1241 1171A111X001008 0033	Mouse Marca:LANIX; Modelo:N3 BALL; Serie:200710011203	90.40
1241 1171A111X001008 0034	C.P.U Marca:LANIX; Modelo:TITAN 3140; Serie:0808525972	8,135.10
1241 1171A111X001008 0035	Monitor Marca:LANIX; Modelo:700W; Serie:FAABU87015185U	632.74
1241 1171A111X001008 0036	C.P.U Marca:LANIX; Modelo:TITAN 3140; Serie:0808525976	8,135.10
1241 1171A111X001008 0037	Monitor Marca:LANIX; Modelo:700W; Serie:FAABU87015167U	632.74
1241 1171A111X001008 0038	Teclado Marca:LANIX; Modelo:KB-0402; Serie:7KA9902781B	180.78
1241 1171A111X001008 0039	Monitor Marca:LANIX; Modelo:700W; Serie:FAABU87014763U	639.98
1241 1171A111X001008 0040	Teclado Marca:LANIX; Modelo:KB-0402; Serie:6L45802018B	182.86
1241 1171A111X001008 0041	C.P.U Marca:LANIX; Modelo:TITAN 3140; Serie:0808529981	8,228.26
1241 1171A111X001008 0042	Monitor Marca:LANIX; Modelo:700W; Serie:FAABU87015341U	639.98
1241 1171A111X001008 0043	Monitor Marca:LANIX; Modelo:700W; Serie:FAABU87015336U	639.98
1241 1171A111X001008 0044	Teclado Marca:LANIX; Modelo:KB-0402; Serie:6L45801383B	182.86
1241 1171A111X001008 0045	Impresora Marca:HP; Modelo:P4014N; Serie:CNDX316192	9,832.50

**GOBIERNO CONSTITUCIONAL DEL ESTADO DE CHIAPAS**  
**SECRETARIADO EJECUTIVO DEL SISTEMA ESTATAL DE SEGURIDAD**  
**PÚBLICA**

**SISTEMA CONTABLE 2022**  
**RELACIÓN DE BIENES MUEBLES QUE COMPONEN SU PATRIMONIO**  
**Cuenta Pública al 31 de diciembre de 2022**

Página 17 de 64

Hora: 03:54:49p. m.

Fecha: 14/02/2023

Código	Descripción del Bien	Valor en Libros
1241 1171A111X001008 0046	Impresora Marca:HP; Modelo:P4014N; Serie:CNDX108868	9,832.50
1241 1171A111X001008 0047	Impresora Marca:HP; Modelo:P4014N; Serie:CNDX114929	9,832.50
1241 1171A111X001008 0048	C.P.U Marca:LANIX; Modelo:TITAN 4010; Serie:0811550694	9,729.00
1241 1171A111X001008 0049	Monitor Marca:LANIX; Modelo:700W; Serie:FAABU89030762U	756.70
1241 1171A111X001008 0050	Mouse Marca:LANIX; Modelo:N3 BALL; Serie:200710011415	108.10
1241 1171A111X001008 0051	C.P.U Marca:LANIX; Modelo:TITAN 4010; Serie:0811550693	9,729.00
1241 1171A111X001008 0052	Monitor Marca:LANIX; Modelo:700W; Serie:FAABU89030602U	756.70
1241 1171A111X001008 0053	Teclado Marca:LANIX; Modelo:KB-0402; Serie:8A68201094B	216.20
1241 1171A111X001008 0054	C.P.U Marca:LANIX; Modelo:TITAN 4010; Serie:0811550696	9,729.00
1241 1171A111X001008 0055	Monitor Marca:LANIX; Modelo:700W; Serie:FAABU89030558U	756.70
1241 1171A111X001008 0056	Teclado Marca:LANIX; Modelo:KB-0402; Serie:8A68203306B	216.20
1241 1171A111X001008 0057	Teclado Marca:LANIX; Modelo:KB-0402; Serie:8D245B0144B	216.20
1241 1171A111X001008 0058	Monitor Marca:LANIX; Modelo:700W; Serie:FAABU89030766U	756.70
1241 1171A111X001008 0059	Mouse Marca:LANIX; Modelo:N3 BALL; Serie:200710011496	108.10
1241 1171A111X001008 0060	Computadora Portátil Marca:LANIX; Modelo:NEURON LX91; Serie:0811551083	17,422.50
1241 1171A111X001008 0061	Computadora Portátil Marca:ACER; Modelo:TRAVELMATE 6292; Serie:LXTG60Z759829199C32500	23,000.00
1241 1171A111X001008 0062	Software Marca:MICROSOFT; Modelo:OFFICE 2007; Serie:S/S	3,450.00
1241 1171A111X001008 0063	Computadora Portátil Marca:ACER; Modelo:TRAVELMATE 6292; Serie:LXTG60Z759829199E52500	23,000.00
1241 1171A111X001008 0064	Impresora Marca:HP; Modelo:OFFICEJET PRO K8600; Serie:TH87G220D6	7,475.00
1241 1171A111X001008 0065	Computadora Portátil Marca:ACER; Modelo:TRAVELMATE 6292; Serie:LXTG60Z759829199C12500	23,000.00
1241 1171A111X001008 0066	Computadora Portátil Marca:ACER; Modelo:TRAVELMATE 6292; Serie:LXTG60Z759829199D32500	23,000.00
1241 1171A111X001008 0067	Teclado Marca:HP; Modelo: S/M, Serie:F5320A0N3VR0EV6	209.42
1241 1171A111X001009 0001	Impresora Marca:DATACARD; Modelo:SP75; Serie:N93148	76,000.00
1241 1171A111X001009 0002	NoBreak Marca:POWERCOM; Modelo:BNT-600AP; Serie:40200220807	3,155.72
1241 1171A111X001009 0003	CD Rom Marca:S/M; Modelo:S/M; Serie:S/N.	148,708.34
1241 1171A111X001013 0049	N°. Inv:2230013000402;Descripción:Teléfono Inalámbrico;Marca:ALCATEL-LUCENT;Modelo:DECT 8232;Serie:RTX122810863;Fact:C118	4,850.18
1241 1171A111X001013 0316	N°. Inv:2230014000405;Descripción:C.P.U;Marca:HP;Modelo:ELITEDESK 800 MT;Serie:MXL3452S6Q;Fact:TGZ1036	23,954.00
1241 12153356W011015 0002	Mesa de consejo con cubierta de cristal de 240x120x75,Fact.2501	14,150.14
1241 12153356W011015 0003	Mesa de centro con cubierta de cristal de 100X50X50,Fact.2501	6,571.58
1241 12153356W011015 0005	Sillon ejecutivo respaldo alto en vinil con pistón neumatico para control de altura y reclinado,Fact.2501	3,785.30
1241 12153356W011015 0006	Juego de sala,Fact.2501	14,352.38
1241 12153356W011015 0007	Portafolder colgante para gaveta y cantos impermeabilizados con PVC de 2MM,Sellado por termofundido,Marca GNN,Fact.2976,OP 624	359,796.04
1241 12153356W011015 0011	Lote de 3 Gabinete papelerero universal de 81X36X180,consta de 2 puertas abatibles,Marca GNN,Fact 2975,O.P.625	29,479.08
1241 12153356W011015 0013	Recepción lineal ergonomica de 126.6x80/60x115/75,Marca GNN,Fact 2975,O.P.625	9,988.80

**GOBIERNO CONSTITUCIONAL DEL ESTADO DE CHIAPAS**  
**SECRETARIADO EJECUTIVO DEL SISTEMA ESTATAL DE SEGURIDAD**  
**PÚBLICA**

**SISTEMA CONTABLE 2022**  
**RELACIÓN DE BIENES MUEBLES QUE COMPONEN SU PATRIMONIO**  
**Cuenta Pública al 31 de diciembre de 2022**

Página 18 de 64

Hora: 03:54:49p. m.

Fecha: 14/02/2023

Código	Descripción del Bien	Valor en Libros
1241 12153356W011015 0014	Conjunto que incluye 2 Sofa ergonomico de 1 plaza acojinado y tapizado en piel/reña y 1 Sofa ergonomico de 3 plazas acojinadas,Marca GNN,Fact 2975,O.P.625	9,996.88
1241 12153356W011015 0061	CONJUNTO EJECUTIVO DE 180X220X180 CM LIBRERO SOBRE CREDENZA CON 2 PUERTAS 1 CREDENZA CON PEDESTAL 1 PUENTE CONECTOR Y 1 ESCRITORIO PENINSULAR . MARCA GNN FACT 2980	15,618.68
1241 12153356W011015 0063	MÓDULO INDIVIDUAL DE 100X60X180 CM. CUBIERTA ENTREPAÑO Y SOPORTES EN 28MM CANTOS IMPERMEABILIZADOS CON PVC DE 2MM. MARCA GNN FACT 2980	6,579.02
1241 12153356W011015 0068	MÓDULO INDIVIDUAL DE 100X60X180 CM. CUBIERTA ENTREPAÑO Y SOPORTES EN 28MM CANTOS IMPERMEABILIZADOS CON PVC DE 2MM. MARCA GNN FACT 2980	6,579.02
1241 12153356W011015 0075	MÓDULO INDIVIDUAL DE 100X60X180 CM. CUBIERTA ENTREPAÑO Y SOPORTES EN 28MM CANTOS IMPERMEABILIZADOS CON PVC DE 2MM. MARCA GNN FACT 2980	6,579.02
1241 12153356W011015 0076	MÓDULO INDIVIDUAL DE 100X60X180 CM. CUBIERTA ENTREPAÑO Y SOPORTES EN 28MM CANTOS IMPERMEABILIZADOS CON PVC DE 2MM. MARCA GNN FACT 2980	6,579.02
1241 12153356W011015 0077	MÓDULO INDIVIDUAL DE 100X60X180 CM. CUBIERTA ENTREPAÑO Y SOPORTES EN 28MM CANTOS IMPERMEABILIZADOS CON PVC DE 2MM. MARCA GNN FACT 2980	6,579.02
1241 12153356W011015 0078	MÓDULO INDIVIDUAL DE 100X60X180 CM. CUBIERTA ENTREPAÑO Y SOPORTES EN 28MM CANTOS IMPERMEABILIZADOS CON PVC DE 2MM. MARCA GNN FACT 2980	6,579.02
1241 12153356W011015 0091	LIBRERO CON PUERTAS DE 83X35X180 CM SOPORTES EN 28 MM ENTREPAÑOS RESPALDO PUERTAS EN 16 MM SELLADO POR TERMOFUNDIDO. MARCA GNN FACT 2980	6,656.46
1241 12153356W011015 0096	ESCRITORIO PENINSULAR SECRETARIAL CON LATERAL Y PEDESTAL DE 140X140X75 CM IMPERMEABILIZADOS CON PVC DE 2 MM SELLADO POR TERMOFUNDIDO. MARCA GNN FACT 2980	6,367.64
1241 12153356W011015 0116	MÓDULO PARA 4 USUARIOS DE 256X242X120CM 4 CUBIERTAS, 4 SOPORTES DE 28MM; 3 MAMPARAS SELLADO POR TERMOFUNDIDO. MARCA GNN FACT 2980	22,924.48
1241 12153356W011015 0309	SILLON EJECUTIVO RESPALDO ALTO EN TELA CON PISTON NEUMATICO PARA CONTROL DE ALTURA Y RECLINADO. BASE DE ESTRELLA CON 5 PUNTOS CON RODAJAS. MARCA GNN FACTURA 2980	3,003.74
1241 12153356W011015 0313	SILLON SEMI EJECUTIVO RESPALDO MEDIO EN TELA CON PISTON NEUMATICO PARA CONTROL DE ALTURA Y RECLINADO BASE DE ESTRELLA CON 5 PUNTOS CON RODAJAS. MARCA GNN FACTURA 2980	2,902.98
1241 12153356W011015 0314	SILLON SEMI EJECUTIVO RESPALDO MEDIO EN TELA CON PISTON NEUMATICO PARA CONTROL DE ALTURA Y RECLINADO BASE DE ESTRELLA CON 5 PUNTOS CON RODAJAS. MARCA GNN FACTURA 2980	2,902.98
1241 12153356W011015 0315	SILLON SEMI EJECUTIVO RESPALDO MEDIO EN TELA CON PISTON NEUMATICO PARA CONTROL DE ALTURA Y RECLINADO BASE DE ESTRELLA CON 5 PUNTOS CON RODAJAS. MARCA GNN FACTURA 2980	2,902.98
1241 12153356W011015 0316	SILLON SEMI EJECUTIVO RESPALDO MEDIO EN TELA CON PISTON NEUMATICO PARA CONTROL DE ALTURA Y RECLINADO BASE DE ESTRELLA CON 5 PUNTOS CON RODAJAS. MARCA GNN FACTURA 2980	2,902.98
1241 12153356W011015 0351	Escritorio Peninsular Secretarial, color grafito c/lateral y pedestal de 140x140x73.6 cm,Marca GNN, Fact 3176 de fecha 21 /12/2015. E1	6,367.64
1241 12153356W011015 0352	Escritorio Peninsular Secretarial, color grafito c/lateral y pedestal de 140x140x73.6 cm,Marca GNN, Fact 3176 de fecha 21 /12/2015. E2	6,367.64
1241 12153356W011015 0353	Escritorio Peninsular Secretarial, color grafito c/lateral y pedestal de 140x140x73.6 cm,Marca GNN, Fact 3176 de fecha 21 /12/2015. E3	6,367.64
1241 12153356W011015 0354	Escritorio Peninsular Secretarial, color grafito c/lateral y pedestal de 140x140x73.6 cm,Marca GNN, Fact 3176 de fecha 21 /12/2015. E4	6,367.64

**GOBIERNO CONSTITUCIONAL DEL ESTADO DE CHIAPAS**  
**SECRETARIADO EJECUTIVO DEL SISTEMA ESTATAL DE SEGURIDAD**  
**PÚBLICA**

**SISTEMA CONTABLE 2022**  
**RELACIÓN DE BIENES MUEBLES QUE COMPONEN SU PATRIMONIO**  
**Cuenta Pública al 31 de diciembre de 2022**

Página 19 de 64

Hora: 03:54:49p. m.

Fecha: 14/02/2023

Código	Descripción del Bien	Valor en Libros
1241 12153356W011015 0355	Escritorio Peninsular Secretarial, color grafito c/lateral y pedestal de 140x140x73.6 cm, Marca GNN, Fact 3176 de fecha 21 /12/2015. E5	6,367.64
1241 12153356W011015 0356	Escritorio Peninsular Secretarial, color grafito c/lateral y pedestal de 140x140x73.6 cm, Marca GNN, Fact 3176 de fecha 21 /12/2015. E6	6,367.64
1241 12153356W011015 0357	Escritorio Peninsular Secretarial, color grafito c/lateral y pedestal de 140x140x73.6 cm, Marca GNN, Fact 3176 de fecha 21 /12/2015. E7	6,367.64
1241 12153356W011017 0037	Lote de 49 Piezas Archivero metálico MARCA: LINEA ITALIA de 5 entrepaños Formado por 4 postes calibre 14 de 1.80 cm 5 entrepaños. De 91.5x45 cm 2 refuerzos. Factura 114 OP143 precio \$3,388.38	179,046.00
1241 12153356W011017 0038	Escritorio ejecutivo MARCA: LINEA ITALIA de 160x160x75 cm con 2 gavetas 2 cubiertas y 1 soporte en 28 mm Faldón y pedestal en 16 mm Cerradura con llave simultánea para 2 gavetas Sistema porta folder ~ara gaveta archivera Factura 114 OP 143.	4,756.00
1241 12153356W011017 0039	Escritorio ejecutivo MARCA: LINEA ITALIA de 160x160x75 cm con 2 gavetas 2 cubiertas y 1 soporte en 28 mm Faldón y pedestal en 16 mm Cerradura con llave simultánea para 2 gavetas Sistema porta folder ~ara gaveta archivera Factura 114 OP 143.	4,756.00
1241 12153356W011017 0040	Escritorio ejecutivo MARCA: LINEA ITALIA de 160x160x75 cm con 2 gavetas 2 cubiertas y 1 soporte en 28 mm Faldón y pedestal en 16 mm Cerradura con llave simultánea para 2 gavetas Sistema porta folder para gaveta archivera Factura 114 OP 143.	4,756.00
1241 12153356W011017 0041	Escritorio ejecutivo MARCA: LINEA ITALIA de 160x160x75 cm con 2 gavetas 2 cubiertas y 1 soporte en 28 mm Faldón y pedestal en 16 mm Cerradura con llave simultánea para 2 gavetas Sistema porta folder para gaveta archivera Factura 114 OP 143.	4,756.00
1241 12153356W011017 0042	Escritorio ejecutivo MARCA: LINEA ITALIA de 160x160x75 cm con 2 gavetas 2 cubiertas y 1 soporte en 28 mm Faldón y pedestal en 16 mm Cerradura con llave simultánea para 2 gavetas Sistema porta folder para gaveta archivera Factura 114 OP 143.	4,756.00
1241 12153356W011017 0043	Escritorio ejecutivo MARCA: LINEA ITALIA de 160x160x75 cm con 2 gavetas 2 cubiertas y 1 soporte en 28 mm Faldón y pedestal en 16 mm Cerradura con llave simultánea para 2 gavetas Sistema porta folder para gaveta archivera Factura 114 OP 143.	4,756.00
1241 12153356W011017 0044	Escritorio ejecutivo MARCA: LINEA ITALIA de 160x160x75 cm con 2 gavetas 2 cubiertas y 1 soporte en 28 mm Faldón y pedestal en 16 mm Cerradura con llave simultánea para 2 gavetas Sistema porta folder para gaveta archivera Factura 114 OP 143.	4,756.00
1241 12153356W011017 0045	Escritorio ejecutivo MARCA: LINEA ITALIA de 160x160x75 cm con 2 gavetas 2 cubiertas y 1 soporte en 28 mm Faldón y pedestal en 16 mm Cerradura con llave simultánea para 2 gavetas Sistema porta folder para gaveta archivera Factura 114 OP 143.	4,756.00
1241 12153356W011017 0046	Escritorio ejecutivo MARCA: LINEA ITALIA de 160x160x75 cm con 2 gavetas 2 cubiertas y 1 soporte en 28 mm Faldón y pedestal en 16 mm Cerradura con llave simultánea para 2 gavetas Sistema porta folder para gaveta archivera Factura 114 OP 143.	4,756.00
1241 12153356W011017 0047	Escritorio ejecutivo MARCA: LINEA ITALIA de 160x160x75 cm con 2 gavetas 2 cubiertas y 1 soporte en 28 mm Faldón y pedestal en 16 mm Cerradura con llave simultánea para 2 gavetas Sistema porta folder para gaveta archivera Factura 114 OP 143.	4,756.00
1241 12153356W011017 0053	Escritorio ejecutivo MARCA: LINEA ITALIA de 180x220x180 cm 1 librero sobre creélenza con dos puertas 1 credenza con pedestal 1 puente conector1 escritorio peninsular que consta de 3 cubiertas Factura 114 OP 143.	6,612.00
1241 12153356W011017 0054	Escritorio ejecutivo MARCA: LINEA ITALIA de 180x220x180 cm 1 librero sobre creélenza con dos puertas 1 credenza con pedestal 1 puente conector1 escritorio peninsular que consta de 3 cubiertas Factura 114 OP 143.	6,612.00



**GOBIERNO CONSTITUCIONAL DEL ESTADO DE CHIAPAS**  
**SECRETARIADO EJECUTIVO DEL SISTEMA ESTATAL DE SEGURIDAD**  
**PÚBLICA**

**SISTEMA CONTABLE 2022**  
**RELACIÓN DE BIENES MUEBLES QUE COMPONEN SU PATRIMONIO**  
**Cuenta Pública al 31 de diciembre de 2022**

Página 20 de 64

Hora: 03:54:49p. m.

Fecha: 14/02/2023

Código	Descripción del Bien	Valor en Libros
1241 12153356W011017 0055	Escritorio ejecutivo MARCA: LINEA ITALIA de 180x220x180 cm 1 librero sobre creélenza con dos puertas 1 credenza con pedestal 1 puente conector1 escritorio peninsular que consta de 3 cubiertas Factura 114 OP 143.	6,612.00
1241 21152819C010B22 0002	01 Rack, Marca: LINKEDPRO BY EPCOM, Factura: Folio 4138-A de fecha 30/12/2022	7,772.00
1241 21152851C001016 0005	Switch de 10 Puertos,Marca:CISCO,Modelo:SG-300,TGZ001556 ,OPPC 525	42,920.00
1241 21152851C001018 0002	Rack Abierto Mca. Intellinet Network 4 Postes Acero Inoxidable Altura 42U 2 Barras de Contacto (Pedido SESESP-ADQ-P-035B-18 Factura 00021433) OP 278	12,465.36
1241 3111A111X001005 0003	Impresora HP DESKJET 6122 Serie:SMY2AU2C1JV Fact:1430,1436 Patrimonio:2030105012673	3,653.34
1241 3111A111X001005 0005	Impresora HP LASERJET 2550L Serie:CNGHB48140 Fact:1643-44-45 Patrimonio:2030105014532	6,670.00
1241 3111A111X001011 0001	Computadoa de Escritorio HP 8100 SFF Procesador Intel Core 550 Serie MXL11520FB	23,954.00
1241 3111A111X001011 0002	Computadoa de Escritorio HP 8100 SFF Procesador Intel Core 550 Serie MXL11520FQ	23,954.00
1241 3111A111X001011 0003	Computadoa de Escritorio HP 8100 SFF Procesador Intel Core 550 Serie MXL11520FS	23,954.00
1241 3111A111X001011 0004	Computadoa de Escritorio HP 8100 SFF Procesador Intel Core 550 Serie MXL11520FX	23,954.00
1241 3111A111X001011 0005	Computadoa de Escritorio HP 8100 SFF Procesador Intel Core 550 Serie MXL11520G9	23,954.00
1241 3111A111X001011 0007	Computadora Portatil Probook HP4520S Procesador Intel Core i3-370M Serie 2CE1040LH1	12,477.54
1241 3111A111X001011 0008	Computadora Portatil Probook HP4520S Procesador Intel Core i3-370M Serie 2CE1040LL4	24,955.08
1241 3111A111X001011 0009	Computadora Portatil Probook HP4520S Procesador Intel Core i3-370M Serie 2CE1040LN1	24,955.08
1241 3111A111X001011 0010	Impresora HP LaserJet P4014N Monocromatica Resolucion 1200 dpi Serie CNDX189879	15,995.24
1241 3111A111X001011 0011	Impresora HP LaserJet P4014N Monocromatica Resolucion 1200 dpi Serie CNDX189879	15,995.24
1241 3111A111X001011 0032	Computadora Portatil Probook HP4430S Procesador Intel Core i3-2310M Serie CNU11910FQ	21,065.38
1241 3111A111X001011 0033	Computadora Portatil Probook HP4430S Procesador Intel Core i3-2310M Serie CNU1310V19	21,065.38
1241 3111A111X001011 0036	Computadora Portatil Probook HP4430S Procesador Intel Core i3-2310M Serie CNU119101K	21,065.38
1241 3111A111X001011 0039	Computadora Portatil Probook HP4430S Procesador Intel Core i3-2310M Serie CNU1190ZW	21,065.38
1241 3111A111X001011 0042	Impresora HP LaserJet P1606DN Monocromatica Resolucion 1200 dpi Serie VNB3B98560	4,981.56
1241 3111A111X001012 0081	Computadora Escritorio HP Compaq 6200 Pro Compacta SFF (A7H52LT) Monitor HP Serie MXL2351V85	15,554.44
1241 3111A111X001012 0084	Computadora Escritorio HP Compaq 6200 Pro Compacta SFF (A7H52LT) Monitor HP Serie MXL2351V8L	15,554.44
1241 3111A111X001012 0089	Computadora Escritorio HP Compaq 6200 Pro Compacta SFF (A7H52LT) Monitor HP Serie MXL2351V6L	15,554.44
1241 3111A111X001012 0097	Computadora Escritorio HP Compaq 6200 Pro Compacta SFF (A7H52LT) Monitor HP Serie MXL2351V4V	15,554.44
1241 3111A111X001012 0106	Computadora Escritorio HP Compaq 6200 Pro Compacta SFF (A7H52LT) Monitor HP Serie MXL2351VBH	15,554.44
1241 3111A111X001012 0132	Impresora Multifuncional HP LaserJet Pro M1132 (CE847A) CNG9D4WNFZ	2,828.08

**GOBIERNO CONSTITUCIONAL DEL ESTADO DE CHIAPAS**  
**SECRETARIADO EJECUTIVO DEL SISTEMA ESTATAL DE SEGURIDAD**  
**PÚBLICA**

**SISTEMA CONTABLE 2022**  
**RELACIÓN DE BIENES MUEBLES QUE COMPONEN SU PATRIMONIO**  
**Cuenta Pública al 31 de diciembre de 2022**

Página 21 de 64

Hora: 03:54:49p. m.

Fecha: 14/02/2023

Código	Descripción del Bien	Valor en Libros
1241 3111A111X001012 0141	Impresora Multifuncional HP LaserJet Pro M1132 (CE847A) CNG9D4WNGN	2,828.08
1241 3111A111X001012 0162	Computadora Portatil marca Dell E5430, Pro Intel3rd gen Intel Core, Memoria DDR3.4.0Gb Serie 2RW59W1.	27,956.00
1241 3111A111X001012 0163	Computadora Portatil marca Dell E5430, Pro Intel3rd gen Intel Core, Memoria DDR3.4.0Gb Serie 33T59W1	27,956.00
1241 3111A111X001012 0164	Computadora Portatil marca Dell E5430, Pro Intel3rd gen Intel Core, Memoria DDR3.4.0Gb Serie 8WS59W1	27,956.00
1241 3111A111X001012 0166	Computadora Portatil marca Dell E5430, Pro Intel3rd gen Intel Core, Memoria DDR3.4.0Gb Serie 1ZW59W1	27,956.00
1241 3111A111X001012 0168	Computadora Portatil marca Dell E5430, Pro Intel3rd gen Intel Core, Memoria DDR3.4.0Gb Serie 4XV59W1	27,956.00
1241 3111A111X001012 0170	Computadora Portatil marca Dell E5430, Pro Intel3rd gen Intel Core, Memoria DDR3.4.0Gb Serie 8YW59W1	27,956.00
1241 3111A111X001012 0172	Computadora Portatil marca Dell E5430, Pro Intel3rd gen Intel Core, Memoria DDR3.4.0Gb Serie 2JS59W1	27,956.00
1241 3111A111X001012 0173	Computadora Portatil marca Dell E5430, Pro Intel3rd gen Intel Core, Memoria DDR3.4.0Gb Serie 6WS59W1	27,956.00
1241 3111A111X001012 0174	Computadora Portatil marca Dell E5430, Pro Intel3rd gen Intel Core, Memoria DDR3.4.0Gb Serie 9XS59W1	27,956.00
1241 3111A111X001012 0175	Computadora Portatil marca Dell E5430, Pro Intel3rd gen Intel Core, Memoria DDR3.4.0Gb Serie H9V59W1	27,956.00
1241 3111A111X001012 0177	Computadora Portatil marca Dell E5430, Pro Intel3rd gen Intel Core, Memoria DDR3.4.0Gb Serie 8F769W1	27,956.00
1241 3111A111X001012 0178	Computadora Portatil marca Dell E5430, Pro Intel3rd gen Intel Core, Memoria DDR3.4.0Gb Serie 43T59W1	27,956.00
1241 3111A111X001012 0180	Computadora Portatil marca Dell E5430, Pro Intel3rd gen Intel Core, Memoria DDR3.4.0Gb Serie JJW59W1	27,956.00
1241 3111A111X001012 0181	Computadora Portatil marca Dell E5430, Pro Intel3rd gen Intel Core, Memoria DDR3.4.0Gb Serie 7JW59W1	27,956.00
1241 3111A111X001012 0182	Estación de trabajo Marca Dell Mod. Precision T5600, Procesador Six Core Intel Xeon Serie 5X2RNWI	75,400.00
1241 3111A111X001012 0183	Unidad de Respaldo de energia Marca Tripp Lite SMART2200Net Serie 2113JD0SM701400056	14,616.00
1241 3111A111X001012 0189	Computadora de Escritorio Marca Dell Mod 7010, Pro Intel Core 13-2120, Memoria 2GB Serie 5ZKQNW1	25,984.00
1241 3111A111X001012 0190	Computadora de Escritorio Marca Dell Mod 7010, Pro Intel Core 13-2120, Memoria 2GB Serie 5ZFPNW1	25,984.00
1241 3111A111X001012 0191	Computadora de Escritorio Marca Dell Mod 7010, Pro Intel Core 13-2120, Memoria 2GB Serie 5ZDSNW1	25,984.00
1241 3111A111X001012 0193	Computadora de Escritorio Marca Dell Mod 7010, Pro Intel Core 13-2120, Memoria 2GB Serie 5ZDPNW1	25,984.00
1241 3111A111X001012 0194	Computadora de Escritorio Marca Dell Mod 7010, Pro Intel Core 13-2120, Memoria 2GB Serie 5ZHRNW1	25,984.00
1241 3111A111X001012 0195	Computadora de Escritorio Marca Dell Mod 7010, Pro Intel Core 13-2120, Memoria 2GB Serie 5ZBRNW1	25,984.00
1241 3111A111X001012 0196	Computadora de Escritorio Marca Dell Mod 7010, Pro Intel Core 13-2120, Memoria 2GB Serie 5ZLRNW1	25,984.00
1241 3111A111X001012 0197	Computadora de Escritorio Marca Dell Mod 7010, Pro Intel Core 13-2120, Memoria 2GB Serie 5ZBQNW1	25,984.00
1241 3111A111X001012 0198	Computadora de Escritorio Marca Dell Mod 7010, Pro Intel Core 13-2120, Memoria 2GB Serie 5ZCRNW1	25,984.00
1241 3111A111X001012 0199	Computadora de Escritorio Marca Dell Mod 7010, Pro Intel Core 13-2120, Memoria 2GB Serie 5ZJRNW1	25,984.00
1241 3111A111X001012 0200	Computadora de Escritorio Marca Dell Mod 7010, Pro Intel Core 13-2120, Memoria 2GB Serie 5ZFQNW1	25,984.00

**GOBIERNO CONSTITUCIONAL DEL ESTADO DE CHIAPAS**  
**SECRETARIADO EJECUTIVO DEL SISTEMA ESTATAL DE SEGURIDAD**  
**PÚBLICA**

**SISTEMA CONTABLE 2022**  
**RELACIÓN DE BIENES MUEBLES QUE COMPONEN SU PATRIMONIO**  
**Cuenta Pública al 31 de diciembre de 2022**

Página 22 de 64

Hora: 03:54:49p. m.

Fecha: 14/02/2023

Código	Descripción del Bien	Valor en Libros
1241 3111A111X001012 0201	Computadora de Escritorio Marca Dell Mod 7010, Pro Intel Core 13-2120, Memoria 2GB Serie 5ZLQNW1	24,165.12
1241 3111A111X001012 0202	Computadora de Escritorio Marca Dell Mod 7010, Pro Intel Core 13-2120, Memoria 2GB Serie 5ZJPNW1	25,984.00
1241 3111A111X001012 0203	Computadora de Escritorio Marca Dell Mod 7010, Pro Intel Core 13-2120, Memoria 2GB Serie 5ZCSNW1	25,984.00
1241 3111A111X001012 0213	Computadora de Escritorio Marca Dell Mod 7010, Pro Intel Core 13-2120, Memoria 2GB Serie 5ZGRNW1	25,984.00
1241 3111A111X001012 0218	Computadora de Escritorio Marca Dell Mod 7010, Pro Intel Core 13-2120, Memoria 2GB Serie 5ZGPNW1	25,984.00
1241 3111A111X001012 0222	Computadora de Escritorio Marca Dell Mod 7010, Pro Intel Core 13-2120, Memoria 2GB Serie 5ZGQNW1	25,984.00
1241 3111A111X001012 0225	Computadora Portatl marca Dell E5430, Proc Intel Core 13-2350M, Memoria DDR3 4. Gb Serie 3NHC9W1	27,996.60
1241 3111A111X001012 0226	Computadora Portatl marca Dell E5430, Proc Intel Core 13-2350M, Memoria DDR3 4. Gb Serie 81LC9W1	27,996.60
1241 3111A111X001012 0227	Computadora Portatl marca Dell E5430, Proc Intel Core 13-2350M, Memoria DDR3 4. Gb Serie 7LHC9W1	27,996.60
1241 3111A111X001012 0229	Computadora Portatl marca Dell E5430, Proc Intel Core 13-2350M, Memoria DDR3 4. Gb Serie B6G59W1	27,996.60
1241 3111A111X001012 0230	Computadora Portatl marca Dell E5430, Proc Intel Core 13-2350M, Memoria DDR3 4. Gb Serie 1LIC9W1	27,996.60
1241 3111A111X001012 0231	Computadora Portatl marca Dell E5430, Proc Intel Core 13-2350M, Memoria DDR3 4. Gb Serie 8LHC9W1	27,996.60
1241 3111A111X001012 0238	Impresora Multifuncional Laserjet Pro HP 400 M425dn MFP sin nº de serie	15,834.00
1241 3111A111X001012 0239	Impresora Multifuncional Laserjet Pro HP 400 M425dn MFP sin nº de serie	15,834.00
1241 3111A111X001012 0240	Impresora Multifuncional Laserjet Pro HP 400 M425dn MFP sin nº de serie	15,834.00
1241 3111A111X001012 0241	Impresora Multifuncional Laserjet Pro HP 400 M425dn MFP sin nº de serie	15,834.00
1241 3111A111X001012 0242	Impresora Multifuncional Laserjet Pro HP 400 M425dn MFP sin nº de serie	15,834.00
1241 3111A111X001012 0243	Impresora Multifuncional Laserjet Pro HP 400 M425dn MFP sin nº de serie	15,834.00
1241 3111A111X001012 0244	Impresora Multifuncional Laserjet Pro HP 400 M425dn MFP sin nº de serie	15,834.00
1241 3111A111X001012 0245	Impresora Multifuncional Laserjet Pro HP 400 M425dn MFP sin nº de serie	15,834.00
1241 3111A111X001012 0246	Impresora Multifuncional Laserjet Pro HP 400 M425dn MFP sin nº de serie	15,834.00
1241 3111A111X001012 0247	Impresora Multifuncional Laserjet Pro HP 400 M425dn MFP sin nº de serie	15,834.00
1241 3111A111X001012 0248	Impresora Multifuncional Laserjet Pro HP 400 M425dn MFP sin nº de serie	15,834.00
1241 3111A111X001012 0249	Impresora Multifuncional Laserjet Pro HP 400 M425dn MFP sin nº de serie	15,834.00
1241 3111A111X001012 0250	Stand Sin Marca Sin Modelo Sin Serie Factura 2329	187,003.90
1241 3111A111X001013 0002	Computadora Portatil Dell Mod. Latitud Intel Core I5-3230M 2.6 Ghz Serie F7TVNX1 Inventario 2560013000009	14,730.84
1241 3111A111X001013 0003	Computadora Portatil Dell Mod. Latitud Intel Core I5-3230M 2.6 Ghz Serie B3VVNX1 Inventario 2560013000007	14,730.84
1241 3111A111X001013 0004	Computadora Portatil Dell Mod. Latitud Intel Core I5-3230M 2.6 Ghz Serie 84VVNX1 Inventario 2560013000004	14,730.84
1241 3111A111X001013 0005	Computadora Portatil Dell Mod. Latitud Intel Core I5-3230M 2.6 Ghz Serie 1BWWNX1 Inventario 2560013000002	14,730.84
1241 3111A111X001013 0007	Computadora Portatil Dell Mod. Latitud Intel Core I5-3230M 2.6 Ghz Serie 1STVNX1 Inventario 2560013000003	14,730.84
1241 3111A111X001013 0009	Computadora Portatil Dell Mod. Latitud Intel Core I5-3230M 2.6 Ghz Serie 912YNX1 Inventario 2560013000005	14,730.84
1241 3111A111X001013 0016	Computadora Personal Marca: HP, Modelo: EliteDesk 800 G1 SFF PC, Serie: MXL4011W53, Factura: 839, Inventario: 2560014000069	26,993.30

**GOBIERNO CONSTITUCIONAL DEL ESTADO DE CHIAPAS**  
**SECRETARIADO EJECUTIVO DEL SISTEMA ESTATAL DE SEGURIDAD**  
**PÚBLICA**

**SISTEMA CONTABLE 2022**  
**RELACIÓN DE BIENES MUEBLES QUE COMPONEN SU PATRIMONIO**  
**Cuenta Pública al 31 de diciembre de 2022**

Página 23 de 64

Hora: 03:54:49p. m.

Fecha: 14/02/2023

Código	Descripción del Bien	Valor en Libros
1241 3111A111X001013 0055	Computadora Personal Marca: HP, Modelo: EliteDesk 800 G1 SFF PC, Serie: MXL4011VZG, Factura: 839, Inventario: 2560014000225	26,993.30
1241 3111A111X001013 0057	Computadora Personal Marca: HP, Modelo: EliteDesk 800 G1 SFF PC, Serie: MXL4011VY4, Factura: 839, Inventario: 2560014000233	26,993.30
1241 3111A111X001013 0065	Computadora Personal Mca. Dell Optiplex 9020 MT Procesador Intel Core I5-4570 Serie 4MG49Z1, F-4601	24,217.32
1241 3111A111X001013 0066	Computadora Personal Mca. Dell Optiplex 9020 MT Procesador Intel Core I5-4570 Serie 4MF29Z1, F-4601	24,217.32
1241 3111A111X001013 0067	Computadora Personal Mca. Dell Optiplex 9020 MT Procesador Intel Core I5-4570 Serie 4MG29Z1, F-4601	22,522.12
1241 3111A111X001013 0068	Computadora Personal Mca. Dell Optiplex 9020 MT Procesador Intel Core I5-4570 Serie 4MG39Z1, F-4601	24,217.32
1241 3111A111X001013 0069	Computadora Personal Mca. Dell Optiplex 9020 MT Procesador Intel Core I5-4570 Serie 4MF49Z1, F-4601	23,732.98
1241 3111A111X001013 0070	Computadora Portatil Mod. Latitud E5430 Mca. Dell Procesador 3a Generacion Intel Core I5-3230M Serie CM6NTY1, F-4601	27,492.00
1241 3111A111X001013 0071	Computadora Portatil Mod. Latitud E5430 Mca. Dell Procesador 3a Generacion Intel Core I5-3230M Serie HN6NTY1	27,492.00
1241 3111A111X001013 0073	Computadora Portatil Mod. Latitud E5430 Mca. Dell Procesador 3a Generacion Intel Core I5-3230M Serie 5P6NTY1, F-4601	27,492.00
1241 3111A111X001013 0074	Escanner de Alta Velocidad Mca Kodak Mod I2600 Serie, F-4601	5,954.28
1241 3111A111X001013 0075	Escanner de Alta Velocidad Mca Kodak Mod I2600 Serie, F-4601.	5,954.28
1241 3111A111X001013 0076	Escanner de Alta Velocidad Mca Kodak Mod I2600 Serie, F-4601.	5,954.28
1241 3111A111X001013 0077	Impresora Multifuncional Laser Monocromatica Mod.WORKCENTRE 3045 Mca. Xerox Serie BE1314173, F-4601	7,059.76
1241 3111A111X001013 0078	Impresora Multifuncional Laser Monocromatica Mod.WORKCENTRE 3045 Mca. Xerox Serie BE1314186, F-4601	7,059.76
1241 3111A111X001013 0079	Impresora Multifuncional Laser Monocromatica Mod.WORKCENTRE 3045 Mca. Xerox Serie BE1319301, F-4601.	7,059.76
1241 3111A111X001013 0080	Impresora Laser Color Mod.Phaser 6500 N Mca. Xerox Serie YXE129445, F-4601.	13,421.20
1241 3111A111X001013 0081	Impresora Laser Color Mod.Phaser 6500 N Mca. Xerox Serie YXE129436, F-4601	13,421.20
1241 3111A111X001013 0082	Unidad de Respaldo de Energia Mod. Smart UPS XL 2220 Mca APC Serie AS1320134928, F-4601	18,263.04
1241 3111A111X001013 0083	Firewall de Seguridad Perimetral Mod. SNA2400 Mca Sonicwall Serie 0017C5E23DCC, F-4601.	62,013.60
1241 3111A111X001013 0084	Computadora Personal Mca. Dell Optiplex 9020 Procesador Intel Core I5-4570 Serie 4MJ39Z1, F-4431	27,045.40
1241 3111A111X001013 0085	Computadora Personal Mca. Dell Optiplex 9020 Procesador Intel Core I5-4570 Serie 4MH39Z1, F-4431	27,045.40
1241 3111A111X001013 0086	Computadora Personal Mca. Dell Optiplex 9020 Procesador Intel Core I5-4570 Serie 4MH49Z1, F-4431	27,045.40
1241 3111A111X001013 0087	Computadora Personal Mca. Dell Optiplex 9020 Procesador Intel Core I5-4570 Serie 4MF39Z1, F-4431	27,045.40
1241 3111A111X001013 0088	Computadora Personal Mca. Dell Optiplex 9020 Procesador Intel Core I5-4570 Serie 4MH29Z1, F-4431	27,045.40
1241 3111A111X001013 0091	Impresora Multifuncional Laser Mod.WORKCENTRE 3045 Serie BE1319303, F4431	3,200.44
1241 3111A111X001013 0093	Impresora Multifuncional Laser Mod.WORKCENTRE 3045 Serie BE1314180, F-4431	3,200.44
1241 3111A111X001013 0099	Impresora de Etiqueta Térmica Mod.M84 PRO 203 Marca Sato, F-621	43,356.64
1241 3111A111X001013 0103	Computadora Personal Marca: HP, Modelo: EliteDesk 800 G1 SFF PC, Serie: MXL4011W5Q, Factura: 839, Inventario: 2560014000277	26,993.30

**GOBIERNO CONSTITUCIONAL DEL ESTADO DE CHIAPAS**  
**SECRETARIADO EJECUTIVO DEL SISTEMA ESTATAL DE SEGURIDAD**  
**PÚBLICA**

**SISTEMA CONTABLE 2022**  
**RELACIÓN DE BIENES MUEBLES QUE COMPONEN SU PATRIMONIO**  
**Cuenta Pública al 31 de diciembre de 2022**

Página 24 de 64

Hora: 03:54:49p. m.

Fecha: 14/02/2023

Código	Descripción del Bien	Valor en Libros
1241 3111A111X001013 0105	Computadora Personal Marca: HP, Modelo: EliteDesk 800 G1 SFF PC, Serie: MXL4011W3Z, Factura: 839, Inventario: 2560014000285	26,993.30
1241 3111A111X001013 0149	39 Computadoras Personales Marca: HP, Modelo: EliteDesk 800 G1 SFF PC, factura: 839, con costo unitario de \$26,993.29, con Núms. de Inventario: 2560014001829-833,837,841,845,849,853,857,861,865,869,873,877,881,885,889,893,897,901,905,909,913,917,921,925,929,933,937,941,945,949,953,957,961,965,969,973,977 Y 981.	26,994.66
1241 3111A111X001013 0150	62 Impresoras Multifuncional Marca: HP, Modelo: LaserJet Pro M1212nf MFP, diversos números de serie, con un costo unitario de \$7,069.99 Factura: 839, con número de Inventario del folio: 2560014001985 al folio 2560014002046.	14,139.98
1241 3111A111X001013 0152	Lote de 100 NoBreak Marca: TRIPPLITE, Modelo: OMNISMART500, diversos números de Serie, con un Costo Unitario de \$1,500.00 s/Factura: 839, con números de Inventario: del folio 2560014002374 al folio 2560014002473.	7,500.18
1241 3111A111X001013 0153	Lote de 100 NoBreak Marca: TRIPPLITE, Modelo: OMNISMART500, diversos números de Serie, con un Costo Unitario de \$1,500.00 s/Factura: 839, con números de Inventario: del folio 2560014002474 al folio 2560014002573.	3,000.16
1241 3111A111X001013 0154	Lote de 100 NoBreak Marca: TRIPPLITE, Modelo: OMNISMART500, diversos números de Serie, con un Costo Unitario de \$1,500.00 s/Factura: 839, con números de Inventario: del folio 2560014002574 al folio 2560014002673.	3,000.22
1241 3111A111X001013 0155	Lote de 100 NoBreak Marca: TRIPPLITE, Modelo: OMNISMART500, diversos números de Serie, con un Costo Unitario de \$1,500.00 s/Factura: 839, con números de Inventario: del folio 2560014002674 al folio 2560014002773	7,500.18
1241 3111A111X001013 0158	Lote de 2 Impresoras Multifuncional, Marca: BROTHER, Modelo: DCP-7065DN, Serie: U62712J3N963430, con costo unitario de \$ 3,916.24 con No. de Inventario: del folio 2560014000022 al 2560014000023.	7,832.48
1241 3111A111X001013 0159	Lote de 15 NoBreaks, Marca: TRIPP LITE, Modelo: OMNISMART500, Serie: 2323MD00M663800128, con costo unitario de \$3,449.33 iva incluido con No. de Inventario: del folio 2560014000024 al 2560014000038.	44,841.30
1241 3111A111X001013 0160	Lote de 06 Impresoras, Marca: BROTHER, Modelo: HL-4150CDN, Serie: U62499J3J384181, con costo unitario de \$ 6,527.89 iva incluido, con No. de Inventario: del folio 2560014000039 al 2560014000044.	39,167.34
1241 3111A111X001013 0161	Lote de 05 Ruteador (Comunicación), Marca: TP-LINK, Modelo: TL-MR3420, Serie: 13483702900, con costo unitario de \$ 3,480.00 IVA incluido, con No. de Inventario: del folio 2560014002263 al folio 2560014002267.	17,400.00
1241 3111A111X001013 0162	Lote de 05 FireWalls, Marca: FORTINET, Modelo: FORTIGATE 20C, Serie: FGT20C3X12007292, con costo unitario de \$ 13,920.00 IVA incluido con No. de Inventario: del folio 2560014002268 al folio 2560014002272.	69,600.00
1241 3111A111X001013 0163	01 FireWall, Marca: FORTINET, Modelo: FORTIGATE 80C, Serie: FGT80C3913603060, Inventario: 2560014002273	69,600.00
1241 3111A111X001013 0164	Lote de 13 Lectores, Marca: IMPINJ, Modelo: Speedway R420, Series varias, con costo unitario de \$ 174,000.00 IVA incluido, con No. de Inventario: del folio 2560014002274 al folio 2560014002286.	2,088,000.00
1241 3111A111X001013 0165	01 Servidor (CPU), Marca: DELL, Modelo: PowerEdge R720, Serie: JKX0DZ1, con No. de Inventario: 2560014002320	522,000.00
1241 3111A111X001013 0166	Lote de 02 Computadoras Personal, Marca: DELL, Modelo: XPS 8700, Serie varias, con costo unitario de \$ 30,160.00 con No. de Inventario: folio 2560014002321 y folio 2560014002325.	30,160.00
1241 3111A111X001013 0167	Lote de 07 NoBreaks, Marca: TRIPPLITE, Modelo: OMNISMART500, Series varias, con costo de \$ 3,449.33, con No. de Inventario del folio 2560014002329 al folio 2560014002335.	11,630.67
1241 3111A111X001013 0168	01 NoBreak, Marca: TRIPPLITE, Modelo: SMART3000RM2U, Serie: 2351CD0SM836200009, Inventario: 2560014002356	95,690.00
1241 3111A111X001013 0169	Lote de 08 Lectorer, Marca: CSL, Modelo: CS101-2, Series varias, con costo unitario \$ 127,600.00 IVA incluido, con No. de Inventario: del folio 2560014002358 al folio 2560014002365.	1,020,800.00

**GOBIERNO CONSTITUCIONAL DEL ESTADO DE CHIAPAS**  
**SECRETARIADO EJECUTIVO DEL SISTEMA ESTATAL DE SEGURIDAD**  
**PÚBLICA**

**SISTEMA CONTABLE 2022**  
**RELACIÓN DE BIENES MUEBLES QUE COMPONEN SU PATRIMONIO**  
**Cuenta Pública al 31 de diciembre de 2022**

Página 25 de 64

Hora: 03:54:49p. m.

Fecha: 14/02/2023

Código	Descripción del Bien	Valor en Libros
1241 3111A111X001013 0170	Lote de 08 Lectores, Marca: IMPINJ, Modelo: Speedway R420, Serie varias, con soto unitario \$ 185,600.00 IVA incluido, con No. de Inventario del folio: 2560014002366 al folio 2560014002373.	1,484,800.00
1241 3111A111X001014 0071	Equipo de Computo	23,200.00
1241 3111A111X001014 0099	Computadora HP Probook 440 NoteBook G1 I34000M Procesador Intel Core i3-4000 Fact TX000055	20,996.00
1241 3111A111X001014 0100	Computadora HP Probook 440 NoteBook G1 I34000M Procesador Intel Core i3-4000 Fact TX000055	20,996.00
1241 3111A111X001014 0101	Computadora HP Probook 440 NoteBook G1 I34000M Procesador Intel Core i3-4000 Fact TX000055	20,996.00
1241 3111A111X001014 0102	Computadora HP Probook 440 NoteBook G1 I34000M Procesador Intel Core i3-4000 Fact TX000055	20,996.00
1241 3111A111X001014 0104	Computadora HP Probook 440 NoteBook G1 I34000M Procesador Intel Core i3-4000 Fact TX000055	20,996.00
1241 3111A111X001014 0105	Computadora HP Probook 440 NoteBook G1 I34000M Procesador Intel Core i3-4000 Fact TX000055	20,996.00
1241 3111A111X001014 0106	Computadora HP Probook 440 NoteBook G1 I34000M Procesador Intel Core i3-4000 Fact TX000055	20,996.00
1241 3111A111X001014 0107	Computadora HP Probook 440 NoteBook G1 I34000M Procesador Intel Core i3-4000 Fact TX000055	20,996.00
1241 3111A111X001014 0109	Computadora HP Probook 440 NoteBook G1 I34000M Procesador Intel Core i3-4000 Fact TX000055	20,996.00
1241 3111A111X001014 0110	Computadora HP Probook 440 NoteBook G1 I34000M Procesador Intel Core i3-4000 Fact TX000055	20,996.00
1241 3111A111X001014 0111	Computadora HP Probook 440 NoteBook G1 I34000M Procesador Intel Core i3-4000 Fact TX000055	20,996.00
1241 3111A111X001014 0112	Computadora HP Probook 440 NoteBook G1 I34000M Procesador Intel Core i3-4000 Fact TX000055	20,996.00
1241 3111A111X001014 0113	Computadora HP Probook 440 NoteBook G1 I34000M Procesador Intel Core i3-4000 Fact TX000055	20,996.00
1241 3111A111X001016 0003	Switch de 10 Puertos,Marca:CISCO,Modelo:SG-300,TGZ001523 OPPC 439	21,460.00
1241 3111A111X001017 0003	Switch de 10 puertos,Marca CISCO,Modelo:SG-300,10 puertos 10/100/1000 auto conmutables.,Factura TGZ001611,OPPC 0052	21,460.00
1241 3111A111X001017 0005	Switch de 10 puertos,Marca CISCO,Modelo:SG-300,10 puertos 10/100/1000 auto conmutables.,Factura TGZ001623,OPPC 0052	21,460.00
1241 3111A111X001017 0006	Grabador NVR de 20 canales,Marca HIKVISION DS-9600NI-XT,Serie:579442748,Factura TGZ001632 OPPC 0052	125,280.00
1241 3111A111X001017 0009	Switch 10 PORT MANEGE MARCA CISCO SG300,Serie:PSZ20351M7V,Factura TGZ001632 OPPC 0052 01	21,460.00
1241 3111A111X001017 0010	Switch 10 PORT MANEGE MARCA CISCO SG300,Serie:PSZ20351M7N,Factura TGZ001632 OPPC 0052 02	21,460.00
1241 3111A111X001017 0011	Switch 10 PORT MANEGE MARCA CISCO SG300,Serie:PSZ20351M73,Factura TGZ001632 OPPC 0052	29,000.00
1241 3111A111X001017 0012	Unidad de Respaldo de Energia de 2200VA No.Serie 721607300053,Factura TGZ001632 OPPC 0052	2,987.00
1241 3111A111X001017 0023	COMPUTADORA DE ESCRITORIO MCA. HP MODELO PRODESK 600 G3 SMALL FORM FACTOR BUSINESS PC PROCESADOR INTEL CORE I5-6500 . • MEMORIA DDR4 SDRAM DE 8 GB, RANURAS DE EXPANSIÓN: 4 PCIE . • CONTROLADORA SERIAL ATA INTEGRADO A LA TARJETA MADRE, DISCO DURO SERIAL ATA 1 TB A 7200 RPM. • CONTROLADORA DE SONIDO INTEGRADA A LA TARJETA MADRE. OPS NUMS. 103 Y 116.	29,997.60

**GOBIERNO CONSTITUCIONAL DEL ESTADO DE CHIAPAS**  
**SECRETARIADO EJECUTIVO DEL SISTEMA ESTATAL DE SEGURIDAD**  
**PÚBLICA**

**SISTEMA CONTABLE 2022**  
**RELACIÓN DE BIENES MUEBLES QUE COMPONEN SU PATRIMONIO**  
**Cuenta Pública al 31 de diciembre de 2022**

Página 26 de 64

Hora: 03:54:49p. m.

Fecha: 14/02/2023

Código	Descripción del Bien	Valor en Libros
1241 3111A111X001017 0024	COI\PUTADORA DE ESCRITORIO MCA. HP MODELO PRODESK 600 G3 SMALL FORM FACTOR BUSINESS PC PROCESADOR INTEL CORE 15-6500 .• MEMORIA DDR4 SDRAM DE 8 GB, RANURAS DE EXPANSIÓN: 4 PCIE .• CONTROLADORA SERIAL ATA INTEGRADO A LA TARJETA MADRE, DISCO DURO SERIAL ATA 1 TB A 7200 RPM. • CONTROLADORA DE SONIDO INTEGRADA A LA TARJETA MADRE. OPS NUMS. 103 Y 116.	29,997.60
1241 3111A111X001017 0025	COI\PUTADORA DE ESCRITORIO MCA. HP MODELO PRODESK 600 G3 SMALL FORM FACTOR BUSINESS PC PROCESADOR INTEL CORE 15-6500 .• MEMORIA DDR4 SDRAM DE 8 GB, RANURAS DE EXPANSIÓN: 4 PCIE .• CONTROLADORA SERIAL ATA INTEGRADO A LA TARJETA MADRE, DISCO DURO SERIAL ATA 1 TB A 7200 RPM. • CONTROLADORA DE SONIDO INTEGRADA A LA TARJETA MADRE. OPS NUMS. 103 Y 116.	29,997.60
1241 3111A111X001017 0026	COI\PUTADORA DE ESCRITORIO MCA. HP MODELO PRODESK 600 G3 SMALL FORM FACTOR BUSINESS PC PROCESADOR INTEL CORE 15-6500 .• MEMORIA DDR4 SDRAM DE 8 GB, RANURAS DE EXPANSIÓN: 4 PCIE .• CONTROLADORA SERIAL ATA INTEGRADO A LA TARJETA MADRE, DISCO DURO SERIAL ATA 1 TB A 7200 RPM. • CONTROLADORA DE SONIDO INTEGRADA A LA TARJETA MADRE. OPS NUMS. 103 Y 116.	29,997.60
1241 3111A111X001017 0027	COI\PUTADORA DE ESCRITORIO MCA. HP MODELO PRODESK 600 G3 SMALL FORM FACTOR BUSINESS PC PROCESADOR INTEL CORE 15-6500 .• MEMORIA DDR4 SDRAM DE 8 GB, RANURAS DE EXPANSIÓN: 4 PCIE .• CONTROLADORA SERIAL ATA INTEGRADO A LA TARJETA MADRE, DISCO DURO SERIAL ATA 1 TB A 7200 RPM. • CONTROLADORA DE SONIDO INTEGRADA A LA TARJETA MADRE. OPS NUMS. 103 Y 116.	29,997.60
1241 31152819C010B22 0003	01 Unidad de Respaldo Energia de 2200 VA Tipo Rack Entrada/Salida 120VCA/60HZ	56,898.00
1241 31152819C010B22 0004	01 Unidad de Respaldo Energia de 2200 VA Tipo Rack Entrada/Salida 120VCA/60HZ	56,898.00
1241 31152819C010B22 0007	01 Lectora Grabadora RFID Frecuencia 928 MHZ Interface Ethernet 10/100 Base-T (RJ-45)	230,724.00
1241 31152819C010B22 0008	01 Lectora Grabadora RFID Frecuencia 928 MHZ Interface Ethernet 10/100 Base-T (RJ-45)	230,724.00
1241 31152819C010B22 0011	01 Computadora Portatil LapTop Marca HP Modelo 240 G8 Procesador INTEL CORE I5-1035G1 Serie 5CG1366DMC	23,420.40
1241 31152819C010B22 0012	01 Computadora Portatil LapTop Marca HP Modelo 240 G8 Procesador INTEL CORE I5-1035G1 Serie 5CG1366DMG	23,420.40
1241 31152819C010B22 0013	01 Computadora Portatil LapTop Marca HP Modelo 240 G8 Procesador INTEL CORE I5-1035G1 Serie 5CG1366DMQ	23,420.40
1241 31152819C010B22 0014	01 Computadora Portatil LapTop Marca HP Modelo 240 G8 Procesador INTEL CORE I5-1035G1 Serie 5CG1366DWD	23,420.40
1241 31152819C010B22 0015	01 Computadora Portatil LapTop Marca HP Modelo 240 G8 Procesador INTEL CORE I5-1035G1 Serie 5CG1436JCD	23,420.40
1241 31152819C010B22 0016	01 Computadora Portatil LapTop Marca HP Modelo 240 G8 Procesador INTEL CORE I5-1035G1 Serie 5CG1436JBC	23,420.40
1241 31152819C010B22 0017	01 Computadora Portatil LapTop Marca HP Modelo 240 G8 Procesador INTEL CORE I5-1035G1 Serie 5CG1436JBR	23,420.40
1241 31152819C010B22 0018	01 Computadora Portatil LapTop Marca HP Modelo 240 G8 Procesador INTEL CORE I5-1035G1 Serie 5CG1436JBX	23,420.40
1241 31152819C010B22 0019	01 Computadora Portatil LapTop Marca HP Modelo 240 G8 Procesador INTEL CORE I5-1035G1 Serie 5CG1436JC2	23,420.40
1241 31152819C010B22 0020	01 Computadora Portatil LapTop Marca HP Modelo 240 G8 Procesador INTEL CORE I5-1035G1 Serie 5CG1436JC4	23,420.40
1241 31152819C010B22 0021	01 Computadora Portatil LapTop Marca HP Modelo 240 G8 Procesador INTEL CORE I5-1035G1 Serie 5CG1436JC5	23,420.40
1241 31152819C010B22 0022	01 Computadora Portatil LapTop Marca HP Modelo 240 G8 Procesador INTEL CORE I5-1035G1 Serie 5CG1436JCB	23,420.40

**GOBIERNO CONSTITUCIONAL DEL ESTADO DE CHIAPAS**  
**SECRETARIADO EJECUTIVO DEL SISTEMA ESTATAL DE SEGURIDAD**  
**PÚBLICA**

**SISTEMA CONTABLE 2022**  
**RELACIÓN DE BIENES MUEBLES QUE COMPONEN SU PATRIMONIO**  
**Cuenta Pública al 31 de diciembre de 2022**

Página 27 de 64

Hora: 03:54:49p. m.

Fecha: 14/02/2023

Código	Descripción del Bien	Valor en Libros
1241 31152819C010B22 0023	01 Computadora Portatil LapTop Marca HP Modelo 240 G8 Procesador INTEL CORE I5-1035G1 Serie 5CG1436JCF	23,420.40
1241 31152819C010B22 0024	01 Computadora Portatil LapTop Marca HP Modelo 240 G8 Procesador INTEL CORE I5-1035G1 Serie 5CG1436JCJ	23,420.40
1241 31152819C010B22 0036	01 Computadora Portatil SO Mac OS Marca Apple Modelo Macbook Pro Serie HP14L26HDH Pedido OM/DABYS/588/2022 Folio 3958-A	37,700.00
1241 31152851C001019 0002	Computadora de escritorio, Marca: HP, Modelo 2BO G3 SFF BUSINESS PC, Factura: 121M; (Serie CPU:8CG9240HJV , Serie Monitor:1CR9020FXR, Serie Teclado:BGBYV0CLACC4EI, Serie Mouse:FCMHH0C6YC3K8J)	30,996.00
1241 31152851C001019 0003	Computadora de escritorio, Marca: HP, Modelo 2BO G3 SFF BUSINESS PC, Factura: 121M; (Serie CPU:8CG9240HG0, Serie Monitor:1CR9020FY0, Serie Teclado:BGBYV0CLACC457, Serie Mouse:FCMHH0C6YC3KSR)	30,996.00
1241 31152851C001019 0004	Computadora de escritorio, Marca: HP, Modelo 2BO G3 SFF BUSINESS PC, Factura: 121M; (Serie CPU:8CG9240HWY, Serie Monitor:1CR9020FYD, Serie Teclado:BGBYV0CLACC48N, Serie Mouse:FCMHH0C6YC3L14)	30,996.00
1241 31152851C001019 0005	Computadora de escritorio, Marca: HP, Modelo 2BO G3 SFF BUSINESS PC, Factura: 121M; (Serie CPU:8CG9240HWV, Serie Monitor:1CR9020GG0, Serie Teclado:BGBYV0CLACC4HZ, Serie Mouse:FCMHH0C6YC3K8W)	30,996.00
1241 31152851C001019 0006	Computadora de escritorio, Marca: HP, Modelo 2BO G3 SFF BUSINESS PC, Factura: 121M; (Serie CPU:8CG9240HVB, Serie Monitor:1CR90308GT, Serie Teclado:BGBYV0CLACC4G6, Serie Mouse:FCMHH0C6YC3KH1)	30,996.00
1241 31152851C001019 0007	Computadora de escritorio, Marca: HP, Modelo 2BO G3 SFF BUSINESS PC, Factura: 121M; (Serie CPU:8CG9240HQ7, Serie Monitor:1CR90308PT, Serie Teclado:BGBYV0CLACC4IM, Serie Mouse:FCMHH0C6YC3KNV)	30,996.00
1241 31152851C001019 0008	Computadora de escritorio, Marca: HP, Modelo 2BO G3 SFF BUSINESS PC, Factura: 121M; (Serie CPU:8CG9240HQP, Serie Monitor:1CR904187R, Serie Teclado:BGBYV0CLACC4FM, Serie Mouse:FCMHH0C6YC3L6T)	30,996.00
1241 31152851C001019 0009	Computadora de escritorio, Marca: HP, Modelo 2BO G3 SFF BUSINESS PC, Factura: 121M; (Serie CPU:8CG9240HWS, Serie Monitor:1CR904187W, Serie Teclado:BGBYV0CLACC4B3, Serie Mouse:FCMHH0C6YC3KGS)	30,996.00
1241 31152851C001019 0010	Computadora de escritorio, Marca: HP, Modelo 2BO G3 SFF BUSINESS PC, Factura: 121M; (Serie CPU:8CG9240HHL, Serie Monitor:1CR904187Y, Serie Teclado:BGBYV0CLACC4EB, Serie Mouse:FCMHH0C6YC3K8X)	30,996.00
1241 31152851C001019 0011	"Computadora de escritorio, Marca: HP, Modelo 2BO G3 SFF BUSINESS PC, Factura: 121M; (Serie CPU:8CG9240HLJ, Serie Monitor:1CR904188T, Serie Teclado:BGBYV0CLACC4KU, Serie Mouse:FCMHH0C6YC3L5A)	30,996.00
1241 31152851C001019 0012	Computadora de escritorio, Marca: HP, Modelo 2BO G3 SFF BUSINESS PC, Factura: 121M; (Serie CPU:8CG9240HWX, Serie Monitor:1CR904188W, Serie Teclado:BGBYV0CLACC0H3, Serie Mouse:FCMHH0C6YC3K8N)	30,996.00
1241 31152851C001019 0013	Computadora Portátil, Marca:HP, Modelo: ProBook 450 G6, Factura:121M; (Serie Laptop:5CD9275F4V)	29,990.00
1241 31152851C001019 0014	Computadora Portátil, Marca:HP, Modelo: ProBook 450 G6, Factura:121M; (Serie Laptop:5CD9275DRJ)	29,990.00
1241 31152851C001019 0015	Computadora Portátil, Marca:HP, Modelo: ProBook 450 G6, Factura:121M; (Serie Laptop:5CD9275DRQ)	29,990.00
1241 31152851C001019 0016	Computadora Portátil, Marca:HP, Modelo: ProBook 450 G6, Factura:121M; (Serie Laptop:5CD9275DS4)	29,990.00
1241 31152851C001019 0017	Computadora Portátil, Marca:HP, Modelo: ProBook 450 G6, Factura:121M; (Serie Laptop:5CD9275DS6)	29,990.00
1241 31152851C001019 0018	Computadora Portátil, Marca:HP, Modelo: ProBook 450 G6, Factura:121M; (Serie Laptop:5CD9275DSJ)	29,990.00
1241 31152851C001019 0019	Computadora Portátil, Marca:HP, Modelo: ProBook 450 G6, Factura:121M; (Serie Laptop:5CD9275DSX)	29,990.00
1241 31152851C001019 0020	Computadora Portátil, Marca:HP, Modelo: ProBook 450 G6, Factura:121M; (Serie Laptop:5CD9275DT0)	29,990.00



**GOBIERNO CONSTITUCIONAL DEL ESTADO DE CHIAPAS**  
**SECRETARIADO EJECUTIVO DEL SISTEMA ESTATAL DE SEGURIDAD**  
**PÚBLICA**

**SISTEMA CONTABLE 2022**

**RELACIÓN DE BIENES MUEBLES QUE COMPONEN SU PATRIMONIO**  
**Cuenta Pública al 31 de diciembre de 2022**

Página 28 de 64

Hora: 03:54:49p. m.

Fecha: 14/02/2023

Código	Descripción del Bien	Valor en Libros
1241 31152851C001019 0021	Computadora Portátil, Marca:HP, Modelo: ProBook 450 G6, Factura:121M; (Serie Laptop:5CD9275DT2)	29,990.00
1241 31152851C001019 0022	Computadora Portátil, Marca:HP, Modelo: ProBook 450 G6, Factura:121M; (Serie Laptop:5CD9275DWX)	29,990.00
1241 31152851C001019 0023	Computadora Portátil, Marca:HP, Modelo: ProBook 450 G6, Factura:121M; (Serie Laptop:5CD9275DWY )	29,990.00
1241 31152851C001019 0024	Computadora Portátil, Marca:HP, Modelo: ProBook 450 G6, Factura:121M; (Serie Laptop:5CD9275DXP)	29,990.00
1241 31152851C001019 0025	Computadora Portátil, Marca:HP, Modelo: ProBook 450 G6, Factura:121M; (Serie Laptop:5CD9275DZJ)	29,990.00
1241 31152851C001019 0026	01 Escaner Plano HP Scanjet Pro 2000 S1. (L2759A) Superficie plana y alimentador automático de hojas. Escaneo en color y monocromático. Escaneo en ambas caras de la hoja. Tamaño de escaneado oficio (ADF) máximo 216X3100mm, Factura 155M.	13,485.00
1241 31152851C001019 0027	02 Escaner Plano HP Scanjet Pro 2000 S1. (L2759A) Superficie plana y alimentador automático de hojas. Escaneo en color y monocromático. Escaneo en ambas caras de la hoja. Tamaño de escaneado oficio (ADF) máximo 216X3100mm, Factura 155M.	13,485.00
1241 31152851C001019 0028	01 MULTIFUNCIONAL BROTHER DCP-L2540DW LASER MONOCROMATICO 30ppm iduplex, usb, wifi cama carta, funciones: imprimir/ escanear/copiar, Impresión y copiado rápidos, Factura 155M.	14,490.00
1241 31152851C001019 0029	02 MULTIFUNCIONAL BROTHER DCP-L2540DW LASER MONOCROMATICO 30ppm iduplex, usb, wifi cama carta, funciones: imprimir/ escanear/copiar, Impresión y copiado rápidos, Factura 155M.	14,490.00
1241 31152851C001019 0030	03 MULTIFUNCIONAL BROTHER DCP-L2540DW LASER MONOCROMATICO 30ppm iduplex, usb, wifi cama carta, funciones: imprimir/ escanear/copiar, Impresión y copiado rápidos, Factura 155M.	14,490.00
1241 31152851C001019 0031	COMPUTADORA PORTATIL DELL VOSTRO 3480 CORE I5-8265U, 8a generación, Memoria: 8GB, 1x8GB, DDR4, 2666MHZ, Disco Duro 1TB 5400, RPM, SATA, Tarjeta madre diseñada y fabricada por el Fabricante, Factura 155 M.	29,990.00
1241 31152851C010021 0002	01 Computadora Básica de Escritorio, Marca:Lenovo Memoria:Ram DDR4 de 8GB, Monitor:LCD 19.5 Teclado Estandar Mouse Optico Folio:3367-A	21,672.28
1241 31152851C010021 0003	01 Computadora Básica de Escritorio, Marca:Lenovo Memoria:Ram DDR4 de 8GB, Monitor:LCD 19.5 Teclado Estandar Mouse Optico Folio:3367-A	21,672.28
1241 31152851C010021 0004	01 Computadora Básica de Escritorio, Marca:Lenovo Memoria:Ram DDR4 de 8GB, Monitor:LCD 19.5 Teclado Estandar Mouse Optico Folio:3367-A	21,672.28
1241 31152851C010021 0005	01 Computadora Básica de Escritorio, Marca:Lenovo Memoria:Ram DDR4 de 8GB, Monitor:LCD 19.5 Teclado Estandar Mouse Optico Folio:3367-A	21,672.28
1241 31152851C010021 0014	01 Impresora Laser Marca:Lexmar K Modelo:CS521DN Impresión Duplex Resolución Maxima:2400X600DPI Puerto de Red Gigabit Ethernet 10/100/1000 Base TX Folio:3367-A	14,711.12
1241 31152851C010021 0015	01 Impresora Laser Marca:Lexmar K Modelo:CS521DN Impresión Duplex Resolución Maxima:2400X600DPI Puerto de Red Gigabit Ethernet 10/100/1000 Base TX Folio:3367-A	14,711.12
1241 31152851C010021 0016	01 Impresora Laser Marca:Lexmar K Modelo:CS521DN Impresión Duplex Resolución Maxima:2400X600DPI Puerto de Red Gigabit Ethernet 10/100/1000 Base TX Folio:3367-A	14,711.12
1241 31152851C010021 0017	01 Impresora Laser Marca:Lexmar K Modelo:CS521DN Impresión Duplex Resolución Maxima:2400X600DPI Puerto de Red Gigabit Ethernet 10/100/1000 Base TX Folio:3367-A	14,711.12
1241 32153356W011015 0002	Computadora de Escritorio,Marca:HP,Fabricante:HEWLETT PACKCARD,Modelo:HP PRODESK 400 G1 SFF,Serie CPU:MXL4412NJX y Serie Monitor:6CM4441YXM,Fac:CHS797	16,201.64

**GOBIERNO CONSTITUCIONAL DEL ESTADO DE CHIAPAS**  
**SECRETARIADO EJECUTIVO DEL SISTEMA ESTATAL DE SEGURIDAD**  
**PÚBLICA**

**SISTEMA CONTABLE 2022**  
**RELACIÓN DE BIENES MUEBLES QUE COMPONEN SU PATRIMONIO**  
**Cuenta Pública al 31 de diciembre de 2022**

Página 29 de 64

Hora: 03:54:49p. m.

Fecha: 14/02/2023

Código	Descripción del Bien	Valor en Libros
1241 32153356W011015 0003	Computadora de Escritorio,Marca:HP,Fabricante:HEWLETT PACKCARD,Modelo:HP PRODESK 400 G1 SFF,Serie CPU:MXL43011MB y Serie Monitor:6CM4441TXH,Fac:CHS797	16,201.64
1241 32153356W011015 0004	Computadora de Escritorio,Marca:HP,Fabricante:HEWLETT PACKCARD,Modelo:HP PRODESK 400 G1 SFF,Serie CPU:MXL44133K9 y Serie Monitor:6CM4441YY0,Fac:CHS797	16,201.64
1241 32153356W011015 0005	Computadora de Escritorio,Marca:HP,Fabricante:HEWLETT PACKCARD,Modelo:HP PRODESK 400 G1 SFF,Serie CPU:MXL4412M54 y Serie Monitor:6CM4441YY2,Fac:CHS797	16,201.64
1241 32153356W011015 0006	Computadora de Escritorio,Marca:HP,Fabricante:HEWLETT PACKCARD,Modelo:HP PRODESK 400 G1 SFF,Serie CPU:MXL4412LMD y Serie Monitor:6CM4441TXG,Fac:CHS797	16,201.64
1241 32153356W011015 0007	Computadora de Escritorio,Marca:HP,Fabricante:HEWLETT PACKCARD,Modelo:HP PRODESK 400 G1 SFF,Serie CPU:MXL4412M4P ySerie Monitor:6CM4441W7N,Fac:CHS797	16,201.64
1241 32153356W011015 0008	Computadora de Escritorio,Marca:HP,Fabricante:HEWLETT PACKCARD,Modelo:HP PRODESK 400 G1 SFF,Serie CPU:MXL4412NJ0 ySerie Monitor:6CM4441YXQ,Fac:CHS797	16,201.64
1241 32153356W011015 0009	Computadora de Escritorio,Marca:HP,Fabricante:HEWLETT PACKCARD,Modelo:HP PRODESK 400 G1 SFF,Serie CPU:MXL43011GP ySerie Monitor:6CM4441YXR,Fac:CHS797	16,201.64
1241 32153356W011015 0010	Computadora PORTATIL,Marca:HP,Fabricante:HEWLETT PACKCARD,Modelo:HP PROBOOK 440 G1,Serie:CND446BHLK ,Fact:CHS797	15,507.18
1241 32153356W011015 0011	Computadora PORTATIL,Marca:HP,Fabricante:HEWLETT PACKCARD,Modelo:HP PROBOOK 440 G1,Serie:CND446BHJ6 ,Fact:CHS797	7,753.59
1241 32153356W011015 0012	Computadora PORTATIL,Marca:HP,Fabricante:HEWLETT PACKCARD,Modelo:HP PROBOOK 440 G1,Serie:CND446BHSF ,Fact:CHS797	7,753.59
1241 32153356W011015 0013	Computadora PORTATIL,Marca:HP,Fabricante:HEWLETT PACKCARD,Modelo:HP PROBOOK 440 G1,Serie:CND446BHJW ,Fact:CHS797	15,507.18
1241 32153356W011015 0014	Computadora PORTATIL,Marca:HP,Fabricante:HEWLETT PACKCARD,Modelo:HP PROBOOK 440 G1,Serie:CND446BHJX ,Fact:CHS797	15,507.18
1241 32153356W011015 0015	Computadora PORTATIL,Marca:HP,Fabricante:HEWLETT PACKCARD,Modelo:HP PROBOOK 440 G1,Serie:CND446BHSY ,Fact:CHS797	15,507.18
1241 32153356W011015 0019	Impresora Multifuncional Laser Monocromatica,Marca:HP,Fabricante:HEWLETT PACKCARD,Modelo:HP M127FN, Serie:CNB9GBYCNP ,Fact:CHS797	15,333.32
1241 32153356W011015 0020	Impresora Multifuncional Laser Monocromatica,Marca:HP,Fabricante:HEWLETT PACKCARD,Modelo:HP M127FN, Serie:CNB9GBYCRJ ,Fact:CHS797	15,333.32
1241 32153356W011015 0021	Impresora Multifuncional Laser Monocromatica,Marca:HP,Fabricante:HEWLETT PACKCARD,Modelo:HP M127FN, Serie:CNB9GBYCTG ,Fact:CHS797	15,333.32
1241 32153356W011015 0023	Impresora a Laser Monocromatica 19PPM,Modelo:LASERJET PRO P1102W,MARCA:HP,Serie:VND3V40543,Fact:F00001453	8,332.16
1241 32153356W011015 0024	Impresora a Laser Monocromatica 19PPM,Modelo:LASERJET PRO P1102W,MARCA:HP,Serie:VND3V40565,Fact:F00001453	8,332.16
1241 32153356W011015 0025	Impresora a Laser Monocromatica 19PPM,Modelo:LASERJET PRO P1102W,MARCA:HP,Serie:VND3V40555,Fact:F00001453	8,332.16
1241 32153356W011015 0026	Impresora a Laser Monocromatica 19PPM,Modelo:LASERJET PRO P1102W,MARCA:HP,Serie:VND3V40545,Fact:F00001453	8,332.16
1241 32153356W011015 0027	Impresora a Laser Monocromatica 19PPM,Modelo:LASERJET PRO P1102W,MARCA:HP,Serie:VND3V40569,Fact:;F00001453	8,332.16
1241 32153356W011015 0028	Impresora a Laser Monocromatica 19PPM,Modelo:LASERJET PRO P1102W,MARCA:HP,Serie:VND3V40552,Fact:;F00001454	8,332.20
1241 32153356W011015 0030	Escanner de baja velocidad 20 paginas por minuto,Modelo:HP SCANJET PRO 3000 S2,Marca:HP,Serie:CN4AED0582,Fact:F00001453	15,068.40
1241 32153356W011015 0031	Escanner de baja velocidad 20 paginas por minuto,Modelo:HP SCANJET PRO 3000 S2,Marca:HP,Serie:CN4AED0570,Fact:F00001453	15,068.40

**GOBIERNO CONSTITUCIONAL DEL ESTADO DE CHIAPAS**  
**SECRETARIADO EJECUTIVO DEL SISTEMA ESTATAL DE SEGURIDAD**  
**PÚBLICA**

**SISTEMA CONTABLE 2022**  
**RELACIÓN DE BIENES MUEBLES QUE COMPONEN SU PATRIMONIO**  
**Cuenta Pública al 31 de diciembre de 2022**

Página 30 de 64

Hora: 03:54:49p. m.

Fecha: 14/02/2023

Código	Descripción del Bien	Valor en Libros
1241 32153356W011015 0032	Escanner de baja velocidad 20 paginas por minuto,Modelo:HP SCANJET PRO 3000 S2,Marca:HP,Serie:CN4AED0463,Fact:F00001453	15,068.40
1241 32153356W011015 0033	Escanner de baja velocidad 20 paginas por minuto,Modelo:HP SCANJET PRO 3000 S2,Marca:HP,Serie:CN4AED0562,Fact:F00001453	15,068.40
1241 32153356W011015 0034	Escanner de baja velocidad 20 paginas por minuto,Modelo:HP SCANJET PRO 3000 S2,Marca:HP,Serie:CN44N90231,Fact:F00001453	15,068.40
1241 32153356W011015 0036	Lector Biometrico de Huella de Dedo,Modelo:ONTHEMINUTE Z4,Marca:National Soft,Serie:0456142500019,Fact:F00001453	2,998.84
1241 32153356W011015 0037	Lector Biometrico de Huella de Dedo,Modelo:ONTHEMINUTE Z4,Marca:National Soft,Serie:0456141600054,Fact:F00001453	2,998.84
1241 32153356W011015 0038	Lector Biometrico de Huella de Dedo,Modelo:ONTHEMINUTE Z4,Marca:National Soft,Serie:0456142500045,Fact:F00001453	2,998.84
1241 32153356W011015 0039	Lector Biometrico de Huella de Dedo,Modelo:ONTHEMINUTE Z4,Marca:National Soft,Serie:0456142500048,Fact:F00001453	2,998.84
1241 32153356W011015 0040	Lector Biometrico de Huella de Dedo,Modelo:ONTHEMINUTE Z4,Marca:National Soft,Serie:0456142500057,Fact:F00001453	2,998.84
1241 32153356W011015 0041	Lector Biometrico de Huella de Dedo,Modelo:ONTHEMINUTE Z4,Marca:National Soft,Serie:0456142500197,Fact:F00001453	2,998.84
1241 32153356W011015 0044	Procesador LPR Intelcore I5-540UM DD a Prueba de Golpes Factura F341	448,978.00
1241 32153356W011015 0045	Procesador LPR Intelcore I5-540UM DD a Prueba de Golpes Factura F341	448,978.00
1241 32153356W011015 0046	Procesador LPR Intelcore I5-540UM DD a Prueba de Golpes Factura F341	448,978.00
1241 32153356W011015 0047	Procesador LPR Intelcore I5-540UM DD a Prueba de Golpes Factura F341	448,978.00
1241 32153356W011015 0048	Procesador LPR Intelcore I5-540UM DD a Prueba de Golpes Factura F341	448,978.00
1241 32153356W011015 0049	Procesador LPR Intelcore I5-540UM DD a Prueba de Golpes Factura F341	448,978.00
1241 32153356W011015 0050	Unidad de Respaldo Energia Cyberpower Modelo OR2200PFCRT2U Fcatura F341	2,900.00
1241 32153356W011015 0051	Unidad de Respaldo Energia Cyberpower Modelo OR2200PFCRT2U Fcatura F341	2,900.00
1241 32153356W011015 0054	Unidad de Respaldo Energia Cyberpower Modelo OR2200PFCRT2U Fcatura F341	2,900.00
1241 32153356W011015 0055	Unidad de Respaldo Energia Cyberpower Modelo OR2200PFCRT2U Fcatura F341	2,900.00
1241 32153356W011015 0057	Regular de Voltaje de Energia Tripplite 1200 VA BC Factura F341	17,150.60
1241 32153356W011015 0058	Regular de Voltaje de Energia Tripplite 1200 VA BC Factura F341	17,150.60
1241 32153356W011015 0059	Regular de Voltaje de Energia Tripplite 1200 VA BC Factura F341	17,150.60
1241 32153356W011015 0060	Regular de Voltaje de Energia Tripplite 1200 VA BC Factura F341	17,150.60
1241 32153356W011015 0062	Swich de 52 Puertos 10/100/1000 4 Gigabit SFP POE Mod. SG300-52P-K9-NA Mca. Sisco para Montaje en Rack Factura A-58	20,300.00
1241 32153356W011015 0063	Swich de 52 Puertos 10/100/1000 4 Gigabit SFP POE Mod. SG300-52P-K9-NA Mca. Sisco para Montaje en Rack Factura A-58	20,300.00
1241 32153356W011015 0064	Swich de 52 Puertos 10/100/1000 4 Gigabit SFP POE Mod. SG300-52P-K9-NA Mca. Sisco para Montaje en Rack Factura A-58	20,300.00
1241 32153356W011015 0231	Escaner vehicular,Marca CJ4 SCANTOOL,extrae los numeros de serie Vehicle Identification Number (CINs),Fact. A 15,O.P.678 -1	13,572.00
1241 32153356W011015 0232	Escaner vehicular,Marca CJ4 SCANTOOL,extrae los numeros de serie Vehicle Identification Number (CINs),Fact. A 15,O.P.678 -2	13,572.00
1241 32153356W011015 0233	Escaner vehicular,Marca CJ4 SCANTOOL,extrae los numeros de serie Vehicle Identification Number (CINs),Fact. A 15,O.P.678 -3	13,572.00
1241 32153356W011015 0234	Escaner vehicular,Marca CJ 300 SCANTOOL 9.0,diagnostico en protocolos JOBD EOBD,OBDDII,CAN en vehiculos americanos,asiaticos,uropeos y latinoamericanos,Fact. A 15,O.P.678 -1	12,760.00

**GOBIERNO CONSTITUCIONAL DEL ESTADO DE CHIAPAS**  
**SECRETARIADO EJECUTIVO DEL SISTEMA ESTATAL DE SEGURIDAD**  
**PÚBLICA**

**SISTEMA CONTABLE 2022**  
**RELACIÓN DE BIENES MUEBLES QUE COMPONEN SU PATRIMONIO**  
**Cuenta Pública al 31 de diciembre de 2022**

Página 31 de 64

Hora: 03:54:49p. m.

Fecha: 14/02/2023

Código	Descripción del Bien	Valor en Libros
1241 32153356W011015 0235	Escaner vehicular,Marca CJ 300 SCANTOOL 9.0,diagnostico en protocolos JOBD EOBD,OBDDII,CAN en vehiculos americanos,asiaticos,uropeos y latinoamericanos,Fact. A 15,O.P.678 -2	12,760.00
1241 32153356W011015 0236	Escaner vehicular,Marca CJ 300 SCANTOOL 9.0,diagnostico en protocolos JOBD EOBD,OBDDII,CAN en vehiculos americanos,asiaticos,uropeos y latinoamericanos,Fact. A 15,O.P.678 -3	12,760.00
1241 32153356W011015 0237	Computadora de Escritorio Basica,Marca THINKENCENTRE M73E,Fact A9 de Fecha 051015,OP.594. -1	18,850.00
1241 32153356W011015 0238	Computadora de Escritorio Basica,Marca THINKENCENTRE M73E,Fact A9 de Fecha 051015,OP.594. -2	18,850.00
1241 32153356W011015 0239	Computadora de Escritorio Basica,Marca THINKENCENTRE M73E,Fact A9 de Fecha 051015,OP.594. -3	18,850.00
1241 32153356W011015 0240	Computadora de Escritorio Basica,Marca THINKENCENTRE M73E,Fact A9 de Fecha 051015,OP.594. -4	18,850.00
1241 32153356W011015 0241	Computadora de Escritorio Basica,Marca THINKENCENTRE M73E,Fact A9 de Fecha 051015,OP.594. -5	18,850.00
1241 32153356W011015 0242	Computadora de Escritorio Basica,Marca THINKENCENTRE M73E,Fact A9 de Fecha 051015,OP.594. -6	18,850.00
1241 32153356W011015 0243	Computadora de Escritorio Basica,Marca THINKENCENTRE M73E,Fact A9 de Fecha 051015,OP.594. -7	18,850.00
1241 32153356W011015 0244	Computadora de Escritorio Basica,Marca THINKENCENTRE M73E,Fact A9 de Fecha 051015,OP.594. -8	18,850.00
1241 32153356W011015 0245	Computadora de Escritorio Basica,Marca THINKENCENTRE M73E,Fact A9 de Fecha 051015,OP.594. -9	18,850.00
1241 32153356W011015 0246	Computadora de Escritorio Basica,Marca THINKENCENTRE M93P,Fact A9 de Fecha 051015,OP.594. -1	21,993.60
1241 32153356W011015 0247	Computadora de Escritorio Basica,Marca THINKENCENTRE M93P,Fact A9 de Fecha 051015,OP.594. -2	21,993.60
1241 32153356W011015 0248	Intel Core i3-4000,Marca Thikpad L440 CI3,Fact A9 de Fecha 051015,OP.594. -1	20,909.00
1241 32153356W011015 0249	Intel Core i3-4000,Marca Thikpad L440 CI3,Fact A9 de Fecha 051015,OP.594. -2	20,909.00
1241 32153356W011015 0250	Intel Core i3-4000,Marca Thikpad L440 CI3,Fact A9 de Fecha 051015,OP.594. -3	20,909.00
1241 32153356W011015 0251	Intel Core i3-4000,Marca Thikpad L440 CI3,Fact A9 de Fecha 051015,OP.594. -4	20,909.00
1241 32153356W011015 0252	Computadora Portatil Ejecutiva de Marca MACBOOK PRO RETINA,Fact A9 de Fecha 051015,OP.594.	49,990.20
1241 32153356W011015 0253	Lote de 11 Unidades de Respaldo de Energia,Marca CYBERPOWER 1000VA,Fact A9 de Fecha 051015,OP.594.	34,626.00
1241 32153356W011015 0254	Impresora Multifuncional Laser Monocromatica,Marca HP LASERJET PRO MFP M127FN,Fact A9 de Fecha 051015,OP.594. -1	15,428.00
1241 32153356W011015 0255	Impresora Multifuncional Laser Monocromatica,Marca HP LASERJET PRO MFP M127FN,Fact A9 de Fecha 051015,OP.594. -2	15,428.00
1241 32153356W011015 0256	Impresora Multifuncional Laser Monocromatica,Marca HP LASERJET PRO MFP M127FN,Fact A9 de Fecha 051015,OP.594. -3	15,428.00
1241 32153356W011015 0257	Impresora Laser o Led a Color,Marca HP LASERJET PRO400,Fact A9 de Fecha 051015,OP.594. -1	19,749.00
1241 32153356W011015 0258	Impresora Laser o Led a Color,Marca HP LASERJET PRO400,Fact A9 de Fecha 051015,OP.594. -2	19,749.00
1241 32153356W011015 0270	Switch Administrable,Modelo SRW2024-K9,Marca CISCO,cuenta con 28 puertos,Serie:DN1183000HX,Fact3163,O.P.633	33,176.00
1241 32153356W011015 0345	Hardware Procesador Marca LPR,Modelo C320,Serie:041272,FACT. F398 OPCC 671	387,281.00

**GOBIERNO CONSTITUCIONAL DEL ESTADO DE CHIAPAS**  
**SECRETARIADO EJECUTIVO DEL SISTEMA ESTATAL DE SEGURIDAD**  
**PÚBLICA**

**SISTEMA CONTABLE 2022**  
**RELACIÓN DE BIENES MUEBLES QUE COMPONEN SU PATRIMONIO**  
**Cuenta Pública al 31 de diciembre de 2022**

Página 32 de 64

Hora: 03:54:49p. m.

Fecha: 14/02/2023

Código	Descripción del Bien	Valor en Libros
1241 32153356W011015 0346	Hardware Procesador Marca LPR,Modelo C320,Serie:041265,FACT. F398 OPCC 671	387,281.00
1241 32153356W011015 0347	Hardware Procesador Marca LPR,Modelo C320,Serie:041261,FACT. F398 OPCC 671	387,281.00
1241 32153356W011015 0348	Hardware Procesador Marca LPR,Modelo C320,Serie:041264,FACT. F398 OPCC 671	387,281.00
1241 32153356W011015 0349	Unidad de Respaldo de Energia,Marca CYBERPOWER,Modelo OR2200PFCRT2U,Serie :CPDD52000994,FACT. F401 OPCC 668.	14,790.00
1241 32153356W011015 0350	Unidad de Respaldo de Energia,Marca CYBERPOWER,Modelo OR2200PFCRT2U,Serie :CPDD52000879,FACT. F401 OPCC 668.	14,790.00
1241 32153356W011015 0351	Unidad de Respaldo de Energia,Marca CYBERPOWER,Modelo OR2200PFCRT2U,Serie :CPDD52000115,FACT. F401 OPCC 668.	14,790.00
1241 32153356W011015 0352	Unidad de Respaldo de Energia,Marca CYBERPOWER,Modelo OR2200PFCRT2U,Serie :CPDD52000548,FACT. F401 OPCC 668.	14,790.00
1241 32153356W011015 0356	Computadora de Escritorio Modelo PRODESK 600 G1 BUSINESS PC MARCA HP,CPU:MXL5282LY3,MONITOR:3CQ5261T8H,F 00001897 OPPC 542.	2,198.20
1241 32153356W011015 0357	Computadora de Escritorio Modelo PRODESK 600 G1 BUSINESS PC MARCA HP,CPU:MXL5111K2K,MONITOR:3CQ5261T8K,F 00001897 OPPC 542.	20,443.24
1241 32153356W011015 0358	Computadora de Escritorio Modelo PRODESK 600 G1 BUSINESS PC MARCA HP,CPU:MXL5111K33,MONITOR:3CQ5261T86,F 00001897 OPPC 542.	20,443.26
1241 32153356W011015 0359	Computadora de Escritorio Modelo PRODESK 600 G1 BUSINESS PC MARCA HP,CPU:MXL5111K2J,MONITOR:3CQ5261T89,F 00001897 OPPC 542.	20,443.26
1241 32153356W011015 0360	Computadora de Escritorio Modelo PRODESK 600 G1 BUSINESS PC MARCA HP,CPU:MXL5111K3J,MONITOR:3CQ5260C03,F 00001897 OPPC 542.	21,982.00
1241 32153356W011015 0361	Computadora de Escritorio Modelo PRODESK 600 G1 BUSINESS PC MARCA HP,CPU:MXL5111K2X,MONITOR:3CQ5261T84,F 00001897 OPPC 542.	20,443.26
1241 32153356W011015 0362	Computadora Portatil,Modelo PROBOOK 440 G2 NOTEBOOK PC,Marca HP,Serie:CND5184LRZ,F 00001897 OPPC 542.	25,984.00
1241 32153356W011015 0363	Computadora Portatil,Modelo PROBOOK 440 G2 NOTEBOOK PC,Marca HP,Serie:CND50872PB,F 00001897 OPPC 542.	25,984.00
1241 32153356W011015 0364	Computadora Portatil,Modelo PROBOOK 440 G2 NOTEBOOK PC,Marca HP,Serie:CND5184LQY,F 00001897 OPPC 542.	25,984.00
1241 32153356W011015 0365	Computadora Portatil,Modelo PROBOOK 440 G2 NOTEBOOK PC,Marca HP,Serie:CND50871X3,F 00001897 OPPC 542.	25,984.00
1241 32153356W011015 0367	Servidor Modelo PROLIANT DL380 GEN9,Marca HP,Serie:MXQ50900CD,F 00001897 OPPC 542.	499,641.00
1241 32153356W011015 0373	Unidad de Respaldo de Energía de 500VA,Modelo OMNISMART500,Marca TRIPP LITE,Serie 2520DD0OM809800093,F 00001897 OPPC 542.	4,350.00
1241 32153356W011015 0374	Unidad de Respaldo de Energia de 3000VA,Modelo SU3000RTXL2U,Marca TRIPP LITE,Serie 2451AW0PS87C700184,F 00001897 OPPC 542.	44,892.00
1241 32153356W011015 0375	Impresora de inyección de Tinta,Modelo OFFICEJET PRO 8100,Marca HP,Serie:CN4ALGV0J7 ,F 00001897 OPPC 542.	5,231.60
1241 32153356W011015 0377	Impresora Laser Monocromatica,Modelo LASERJET PRO M201DW,MARCA HP,Serie: VNB3F35755 ,F 00001897 OPPC 542.	6,913.60
1241 32153356W011015 0378	Impresora Laser a Color,Modelo LASERJET PRO M451DW,Marca:HP,Serie:CND617701 ,F 00001897 OPPC 542.	14,453.60
1241 32153356W011015 0379	Impresora Multifuncional Laser Monocromatica,Modelo LASERJET PRO M127FN,Marca:HP,Serie:CNB9H3NLJF ,F 00001897 OPPC 542.	6,983.20
1241 32153356W011015 0381	Lote de 4 Lectores deCodigo de Barra Modelo VOYAGER 1202G-BF,Marca HONEYWELL,Series:2V15251804,2V15230438,2V15230556,2V15251601.F 00001897 OPPC 542.	3,990.40
1241 32153356W011016 0009	Servidor de almacenamiento (Storage),Marca:IBM V5000,Fact No.31 de fecha 11 de Agosto del 2016,O.P.54.	1,467,400.00
1241 32153356W011016 0012	Swich de 52 Puertos 10/100/1000 4 Gigabit SFP POE Mod.SG300-52P-K9-NA Mca. Sisco para Montaje en Rack.Factura A-58 se complementa Fact.8	20,300.00

**GOBIERNO CONSTITUCIONAL DEL ESTADO DE CHIAPAS**  
**SECRETARIADO EJECUTIVO DEL SISTEMA ESTATAL DE SEGURIDAD**  
**PÚBLICA**

**SISTEMA CONTABLE 2022**  
**RELACIÓN DE BIENES MUEBLES QUE COMPONEN SU PATRIMONIO**  
**Cuenta Pública al 31 de diciembre de 2022**

Página 33 de 64

Hora: 03:54:49p. m.

Fecha: 14/02/2023

Código	Descripción del Bien	Valor en Libros
1241 32153356W011016 0013	Switch de 52 Puertos 10/100/1000 4 Gigabit SFP POE Mod.SG300-52P-K9-NA Mca. Cisco para Montaje en Rack.Factura A-58 se complementa Fact.8	20,300.00
1241 32153356W011016 0014	Switch de 52 Puertos 10/100/1000 4 Gigabit SFP POE Mod.SG300-52P-K9-NA Mca. Cisco para Montaje en Rack.Factura A-58 se complementa Fact.8	20,300.00
1241 32153356W011017 0071	MODELO BCDSQL2012 CON SOFTWARE SV-PRO E56260V3 GENETEC-AUTOVU,FACT. TGZ 001665,OPPC 002	382,800.00
1241 32153356W011017 0072	Switch con 8 puertos TPLINK,FACT. TGZ 001665,OPPC 002	8,642.00
1241 32153356W011017 0213	Equipo de Seguridad Informatica (Firewall.IPS,ANTI-SPAM),Marca:FORTINET,Modelo:FG-100E-BDL Factura:TGZ001750 de la OPPC 080 -ES 02	169,280.40
1241 32153356W011017 0214	Equipo de Seguridad Informatica (Firewall.IPS,ANTI-SPAM),Marca:FORTINET,Modelo:FG-100E-BDL Factura:TGZ001750 de la OPPC 080 -ES 03	161,820.00
1241 32153356W011017 0215	Equipo de Seguridad Informatica (Firewall.IPS,ANTI-SPAM),Marca:FORTINET,Modelo:FG-100E-BDL Factura:TGZ001750 de la OPPC 080 -ES 04	161,820.00
1241 32153356W011017 0216	Equipo de Seguridad Informatica (Firewall.IPS,ANTI-SPAM),Marca:FORTINET,Modelo:FG-100E-BDL Factura:TGZ001750 de la OPPC 080 -ES 05	161,820.00
1241 32153356W011017 0217	Equipo de Seguridad Informatica (Firewall.IPS,ANTI-SPAM),Marca:FORTINET,Modelo:FG-100E-BDL Factura:TGZ001750 de la OPPC 080 -ES 06	161,820.00
1241 32153356W011017 0218	Equipo de Seguridad Informatica (Firewall.IPS,ANTI-SPAM),Marca:FORTINET,Modelo:FG-100E-BDL Factura:TGZ001750 de la OPPC 080 -ES 07	161,820.00
1241 32153356W011017 0219	Equipo de Seguridad Informatica (Firewall.IPS,ANTI-SPAM),Marca:FORTINET,Modelo:FG-100E-BDL Factura:TGZ001750 de la OPPC 080 -ES 08	161,820.00
1241 32153356W011017 0220	Equipo de Seguridad Informatica (Firewall.IPS,ANTI-SPAM),Marca:FORTINET,Modelo:FG-100E-BDL Factura:TGZ001750 de la OPPC 080 -ES 09	161,820.00
1241 32153356W011017 0221	Equipo de Seguridad Informatica (Firewall.IPS,ANTI-SPAM),Marca:FORTINET,Modelo:FG-100E-BDL Factura:TGZ001750 de la OPPC 080 -ES 10	161,820.00
1241 32153356W011017 0222	Equipo de Seguridad Informatica (Firewall.IPS,ANTI-SPAM),Marca:FORTINET,Modelo:FG-100E-BDL Factura:TGZ001750 de la OPPC 080 -ES 11	161,820.00
1241 32153356W011017 0223	Equipo de Seguridad Informatica (Firewall.IPS,ANTI-SPAM),Marca:FORTINET,Modelo:FG-100E-BDL Factura:TGZ001750 de la OPPC 080 -ES 12	154,359.60
1241 32153356W011017 0259	Equipo de seguridad para filtrar información(FIREWALL),Marca:FORTINET,PEDIDO NO.SESESP/ADQ-P-087-17 ES01	53,360.00
1241 32153356W011017 0260	Equipo de seguridad para filtrar información(FIREWALL),Marca:FORTINET,PEDIDO NO.SESESP/ADQ-P-087-17 ES02	53,360.00
1241 32153356W011017 0261	Equipo de seguridad para filtrar información(FIREWALL),Marca:FORTINET,PEDIDO NO.SESESP/ADQ-P-087-17 ES03	53,360.00
1241 32153356W011017 0262	Equipo de seguridad para filtrar información(FIREWALL),Marca:FORTINET,PEDIDO NO.SESESP/ADQ-P-087-17 ES04	53,360.00
1241 32153356W011017 0263	Unidad de protección y respaldo de energía(UPS),Marca:TRIPP-LITE,PEDIDO NO.SESESP/ADQ-P-087-17 UP1	8,700.00

**GOBIERNO CONSTITUCIONAL DEL ESTADO DE CHIAPAS**  
**SECRETARIADO EJECUTIVO DEL SISTEMA ESTATAL DE SEGURIDAD**  
**PÚBLICA**

**SISTEMA CONTABLE 2022**  
**RELACIÓN DE BIENES MUEBLES QUE COMPONEN SU PATRIMONIO**  
**Cuenta Pública al 31 de diciembre de 2022**

Página 34 de 64

Hora: 03:54:49p. m.

Fecha: 14/02/2023

Código	Descripción del Bien	Valor en Libros
1241 32153356W011017 0264	Unidad de protección y respaldo de energía(UPS),Marca:TRIPP-LITE,PEDIDO NO.SESESP/ADQ-P-087-17 UP2	8,700.00
1241 32153356W011017 0265	Unidad de protección y respaldo de energía(UPS),Marca:TRIPP-LITE,PEDIDO NO.SESESP/ADQ-P-087-17 UP3	8,700.00
1241 32153356W011017 0266	Unidad de protección y respaldo de energía(UPS),Marca:TRIPP-LITE,PEDIDO NO.SESESP/ADQ-P-087-17 UP4	8,700.00
1241 32153356W011017 0267	Computadora de escritorio,Marca Hp,PEDIDO NO.SESESP/ADQ-P-087-17 Compu 1	29,000.00
1241 32153356W011017 0268	Computadora de escritorio,Marca Hp,PEDIDO NO.SESESP/ADQ-P-087-17 Compu 2	29,000.00
1241 32153356W011017 0269	LECTORA/GRABADORA RFID,Marca:IMPINJ,PEDIDO NO.SESESP/ADQ-P-087-17 L01	146,160.00
1241 32153356W011017 0270	LECTORA/GRABADORA RFID,Marca:IMPINJ,PEDIDO NO.SESESP/ADQ-P-087-17 L02	146,160.00
1241 32153356W011017 0271	LECTORA/GRABADORA RFID,Marca:IMPINJ,PEDIDO NO.SESESP/ADQ-P-087-17 L03	146,160.00
1241 32153356W011017 0272	LECTORA/GRABADORA RFID,Marca:IMPINJ,PEDIDO NO.SESESP/ADQ-P-087-17 L04	146,160.00
1241 32153356W011017 0273	LECTORA/GRABADORA RFID,Marca:IMPINJ,PEDIDO NO.SESESP/ADQ-P-087-17 L05	146,160.00
1241 32153356W011017 0274	LECTORA/GRABADORA RFID,Marca:IMPINJ,PEDIDO NO.SESESP/ADQ-P-087-17 L06	146,160.00
1241 32153356W011017 0425	ESCÁNER MCA HPMODELO SCANJET PRO 2500 F1 SUPERFICIE PLANA Y AUMENTADOR AUTOMÁTICO DE HOJAS ESCAÑEO EN COLOR Y MONOCROMÁTICO RESOLUCIÓN ÓPTICA 600 DPI SOFTWARE RECONOCEDOR DE IMAGEN Y DE CARACTERES (OCR) OPS. NUMS. 103 Y 116.	10,999.94
1241 32153356W011017 0426	ESCÁNER MCA HPMODELO SCANJET PRO 2500 F1 SUPERFICIE PLANA Y AUMENTADOR AUTOMÁTICO DE HOJAS ESCAÑEO EN COLOR Y MONOCROMÁTICO RESOLUCIÓN ÓPTICA 600 DPI SOFTWARE RECONOCEDOR DE IMAGEN Y DE CARACTERES (OCR) OPS. NUMS. 103 Y 116.	10,999.94
1241 32153356W011017 0427	ESCÁNER MCA HPMODELO SCANJET PRO 2500 F1 SUPERFICIE PLANA Y AUMENTADOR AUTOMÁTICO DE HOJAS ESCAÑEO EN COLOR Y MONOCROMÁTICO RESOLUCIÓN ÓPTICA 600 DPI SOFTWARE RECONOCEDOR DE IMAGEN Y DE CARACTERES (OCR) OPS. NUMS. 103 Y 116.	10,999.94
1241 32153356W011017 0428	REBOBINADORA PARA ROLLO DE ETIQUETAS MCA. SATO MODELO RWGSOO IMPRESIÓN POR LOTES Y ACOMODA ETIQUETA SOPORTA ROLLOS DE 5 PULGADAS DE ANCHO MÍNIMO. OPS. 103 Y 116.	42,499.98
1241 32153356W011018 0002	Equipo de Seguridad para filtrar información (FIREWALL), Fact. Ant. 000302,FORTINET	54,500.00
1241 32153356W011018 0003	Unidad de Protección y Respaldo de Energía (UPS),Fact. Ant. 000302, TRIPP-LITE	8,420.00
1241 32153356W011018 0004	01 Lectora /Grabadora RFID, Fact. Ant. 000302, IMPINJ	151,000.00
1241 32153356W011018 0005	01 Lectora /Grabadora RFID, Fact. Ant. 000302 IMPINJ	151,000.00
1241 32153356W011018 0006	Computadora de Escritorio, Marca DELL, Modelo OPTIPLEX 3060MT (C.P.U. Serie:JF7TQP2/Monitor Serie:CN-0XJ5TR-FCC00-857-A1PB-A06/Teclado Serie:CN-0F2JV2-LO300-858-00F2-A03/Mouse Serie:CN-0DV0RH-LO300-84R-12W0)Folio 00021488.	23,806.68
1241 32153356W011018 0007	Computadora de Escritorio, Marca DELL, Modelo OPTIPLEX 3060MT (C.P.U. Serie:JF8QQP2/Monitor Serie:CN-0XJ5TR-FCC00-857-A1LB-A06/Teclado Serie:CN-0F2JV2-LO300-858-040H-A03/Mouse Serie:CN-0DV0RH-LO300-84R-0Q7V)Folio 00021488.	23,806.68

**GOBIERNO CONSTITUCIONAL DEL ESTADO DE CHIAPAS**  
**SECRETARIADO EJECUTIVO DEL SISTEMA ESTATAL DE SEGURIDAD**  
**PÚBLICA**

**SISTEMA CONTABLE 2022**  
**RELACIÓN DE BIENES MUEBLES QUE COMPONEN SU PATRIMONIO**  
**Cuenta Pública al 31 de diciembre de 2022**

Página 35 de 64

Hora: 03:54:49p. m.

Fecha: 14/02/2023

Código	Descripción del Bien	Valor en Libros
1241 32153356W011018 0008	Computadora de Escritorio, Marca DELL, Modelo OPTIPLEX 3060MT (C.P.U. Serie:JFCMQP2/Monitor Serie:CN-0XJ5TR-FCC00-857-A1VB-A06/Teclado Serie:CN-0F2JV2-LO300-858-040Q-A03/Mouse Serie:CN-0DV0RH-LO300-84R-0Q85)Folio 00021488.	23,806.68
1241 32153356W011018 0009	Computadora de Escritorio, Marca DELL, Modelo OPTIPLEX 3060MT (C.P.U. Serie:JFDWQP2/Monitor Serie:CN-0XJ5TR-FCC00-857-A1UB-A06/Teclado Serie:CN-0F2JV2-LO300-858-00F3-A03/Mouse Serie:CN-0DV0RH-LO300-84R-12VM)Folio 00021488.	23,806.68
1241 32153356W011018 0010	Servidor de Computo, Marca DELL,Modelo POWEREDGE R740 (Servidor Serie:JCZTTQ2/Teclado Serie:CN-0F2JV2-LO300-79J-0I06-A03/Mouse Serie:CN-0DV0RH-LO300-83R-08PI)Folio 00021488.	240,815.90
1241 32153356W011018 0011	Unidad de Protección y Respaldo de Energía (UPS) Marca TRIPP LITE, Modelo SMARTONLINE SU2200RTLX2UA, Serie:2723VLCPS719300380, Folio 00021488.	18,900.00
1241 32153356W011019 0002	Computadora Portátil, Marca:HP, Modelo: ProBook 450 G6, Factura:121M; (Serie Laptop:5CD9275F07)	29,990.00
1241 32153356W011019 0003	Computadora Portátil, Marca:HP, Modelo: ProBook 450 G6, Factura:121M; (Serie Laptop:5CD9275F3D)	29,990.00
1241 32153356W011019 0004	Computadora Portátil, Marca:HP, Modelo: ProBook 450 G6, Factura:121M; (Serie Laptop:5CD9275F3R)	29,990.00
1241 32153356W011019 0005	Computadora Portátil, Marca:HP, Modelo: ProBook 450 G6, Factura:121M; (Serie Laptop:5CD9275F4W)	29,990.00
1241 32153356W011019 0006	Computadora Portátil, Marca:HP, Modelo: ProBook 450 G6, Factura:121M; (Serie Laptop:5CD9275F56)	29,990.00
1241 32153356W011019 0007	Computadora Portátil, Marca:HP, Modelo: ProBook 450 G6, Factura:121M; (Serie Laptop:5CD9275F5Q)	29,990.00
1241 32153356W011019 0008	Computadora Portátil, Marca:HP, Modelo: ProBook 450 G6, Factura:121M; (Serie Laptop:5CD9275F6F)	29,990.00
1241 32153356W011019 0009	Computadora Portátil, Marca:HP, Modelo: ProBook 450 G6, Factura:121M; (Serie Laptop:5CD9275F6V)	29,990.00
1241 32153356W011019 0010	Escáner, Marca: HP, Modelo: Scanjet Pro 2000, Factura: 121M; (Serie Scáner:CN95OA103J)	13,200.00
1241 32153356W011019 0011	Escáner, Marca: HP, Modelo: Scanjet Pro 2000, Factura: 121M; (Serie Scáner:CN95PA100M)	13,200.00
1241 32153356W011019 0012	Escáner, Marca: HP, Modelo: Scanjet Pro 2000, Factura: 121M; (Serie Scáner:CN95PA101G)	13,200.00
1241 32153356W011019 0013	Escáner, Marca:HP, Modelo:Scanjet Pro 2500, Factura:121M; (Serie Scáner:CN8CAA10PG)	13,500.00
1241 32153356W011019 0014	Escáner, Marca:HP, Modelo:Scanjet Pro 2500, Factura:121M; (Serie Scáner:CN8CAA1092)	13,500.00
1241 32153356W011019 0015	Escáner, Marca:HP, Modelo:Scanjet Pro 2500, Factura:121M; (Serie Scáner:CN8CAA1096)	13,500.00
1241 32153356W011019 0019	Lector Biometrico de Huellas,S/M,Modelo:SFACE900ID, Factura:121M; (Serie Lector:AF5B190160475)	24,800.00
1241 32153356W011019 0020	Impresora, Marca:HP Office Jet Pro 7740, Factura:121M; (Serie Impresora:CN97R5508Q)	10,000.00
1241 32153356W011019 0021	Impresora Multifuncional, Marca:HP, Modelo: LaserJet Pro M227 FDW, Factura:121M; (Serie Impresora:VNG3L24104)	14,495.00
1241 32153356W011019 0022	Impresora Multifuncional, Marca:HP, Modelo: LaserJet Pro M227 FDW, Factura:121M; (Serie Impresora:VNK3B06756)	14,495.00
1241 32153356W011019 0023	Impresora Multifuncional, Marca:HP, Modelo: LaserJet Pro M227 FDW, Factura:121M; (Serie Impresora:VNG3L12057)	14,495.00
1241 32153356W011019 0024	Impresora Multifuncional, Marca:HP, Modelo: LaserJet Pro M227 FDW, Factura:121M; (Serie Impresora:VNG3L12056)	14,495.00



**GOBIERNO CONSTITUCIONAL DEL ESTADO DE CHIAPAS**  
**SECRETARIADO EJECUTIVO DEL SISTEMA ESTATAL DE SEGURIDAD**  
**PÚBLICA**

**SISTEMA CONTABLE 2022**  
**RELACIÓN DE BIENES MUEBLES QUE COMPONEN SU PATRIMONIO**  
**Cuenta Pública al 31 de diciembre de 2022**

Página 36 de 64

Hora: 03:54:49p. m.

Fecha: 14/02/2023

Código	Descripción del Bien	Valor en Libros
1241 32153356W011019 0025	Impresora Multifuncional, Marca:HP, Modelo: LaserJet Pro M227 FDW, Factura:121M; (Serie Impresora:VNK3B06748)	14,495.00
1241 32153356W011019 0026	Impresora Multifuncional, Marca:HP, Modelo: LaserJet Pro M227 FDW, Factura:121M; (Serie Impresora:VNK3B07369)	14,495.00
1241 32153356W011019 0027	Impresora Multifuncional, Marca:HP, Modelo: LaserJet Pro M227 FDW, Factura:121M; (Serie Impresora:VNK3B06759)	14,495.00
1241 32153356W011019 0028	No Break, Marca:CDP, Modelo R.-SMART 1010, Factura:121M; (Serie No Break:190320-3900985)	5,980.00
1241 32153356W011019 0029	No Break, Marca:CDP, Modelo R.-SMART 1010, Factura:121M; (Serie No Break:190320-3900992)	5,980.00
1241 32153356W011019 0030	No Break, Marca:CDP, Modelo R.-SMART 1010, Factura:121M; (Serie No Break:190320-3900993)	5,980.00
1241 32153356W011019 0031	No Break, Marca:CDP, Modelo R.-SMART 1010, Factura:121M; (Serie No Break:190320-3901007)	5,980.00
1241 32153356W011019 0032	No Break, Marca:CDP, Modelo R.-SMART 1010, Factura:121M; (Serie No Break:190320-3901097)	5,980.00
1241 32153356W011019 0033	No Break, Marca:CDP, Modelo R.-SMART 1010, Factura:121M; (Serie No Break:190320-3901078)	5,980.00
1241 32153356W011019 0034	No Break, Marca:CDP, Modelo R.-SMART 1010, Factura:121M; (Serie No Break:190320-3901079)	5,980.00
1241 32153356W011019 0035	No Break, Marca:CDP, Modelo R.-SMART 1010, Factura:121M; (Serie No Break:190320-3901081)	5,980.00
1241 32153356W011019 0036	No Break, Marca:CDP, Modelo R.-SMART 1010, Factura:121M; (Serie No Break:190320-3901082)	5,980.00
1241 32153356W011019 0037	No Break, Marca:CDP, Modelo R.-SMART 1010, Factura:121M; (Serie No Break:190320-3901018)	5,980.00
1241 32153356W011019 0038	No Break, Marca:CDP, Modelo R.-SMART 1010, Factura:121M; (Serie No Break:190320-3900849)	5,980.00
1241 32153356W011019 0039	Plotter HP DESIGNJET T530 Resolucion 2400x1200dpi Memoria 1GB Serial CN99L1M07V Factura 142M OP 022	65,420.00
1241 32153356W011019 0040	Computadora Portátil INSPIRON DELL GAMING G7 17 7790 MSI COREI7 9750H Numero de Serie GP9PHS2 Factura 146M OP. 028	38,253.00
1241 32153356W011019 0041	Computadora Portatil Vostro 3480 Color Negro Core I3-7020U A 2.30 Ghz Sin Serie Factura 150M OP 030	29,990.01
1241 32153356W011019 0042	Computadora Portatil Vostro 3480 Color Negro Core I3-7020U A 2.30 Ghz Sin Serie Factura 150M OP 030	29,990.00
1241 32153356W011019 0043	Computadora Portatil Vostro 3480 Color Negro Core I3-7020U A 2.30 Ghz Sin Serie Factura 150M OP 030	29,990.00
1241 32153356W011019 0044	Impresora Marca Canon Laser Monocromatico Imageclass Sin Serie Factura 145M OP.029	14,490.00
1241 32153356W011019 0045	Impresora Marca Canon Laser Monocromatico Imageclass Sin Serie Factura 145M OP.029	14,490.00
1241 32153356W011019 0046	Impresora Marca Canon Laser Monocromatico Imageclass Sin Serie Factura 145M OP.029	14,490.00
1241 32153356W011019 0047	Impresora Marca Canon Laser Monocromatico Imageclass Sin Serie Factura 145M OP.029	14,490.00
1241 32153356W011019 0048	Impresora Marca Canon Laser Monocromatico Imageclass Sin Serie Factura 145M OP.029	14,490.00
1241 32153356W011019 0049	Impresora Marca Canon Laser Monocromatico Imageclass Sin Serie Factura 145M OP.029	14,490.00
1241 32153356W011019 0050	Impresora Marca Canon Laser Monocromatico Imageclass Sin Serie Factura 145M OP.029	14,490.00
1241 32153356W011019 0051	Impresora Marca Canon Laser Monocromatico Imageclass Sin Serie Factura 145M OP.029	14,490.00

**GOBIERNO CONSTITUCIONAL DEL ESTADO DE CHIAPAS**  
**SECRETARIADO EJECUTIVO DEL SISTEMA ESTATAL DE SEGURIDAD**  
**PÚBLICA**

**SISTEMA CONTABLE 2022**  
**RELACIÓN DE BIENES MUEBLES QUE COMPONEN SU PATRIMONIO**  
**Cuenta Pública al 31 de diciembre de 2022**

Página 37 de 64

Hora: 03:54:49p. m.

Fecha: 14/02/2023

Código	Descripción del Bien	Valor en Libros
1241 32153356W011019 0052	Computadora Portatil Vostro 3480 Core I3-7020u a 2.30Ghz Windows 10 Pro Color Negro Sin Serie Factura 145M OP.029	29,990.00
1241 32153356W011019 0053	Computadora Portatil Vostro 3480 Core I3-7020u a 2.30Ghz Windows 10 Pro Color Negro Sin Serie Factura 145M OP.029	29,990.00
1241 32153356W011019 0054	Computadora Portatil Vostro 3480 Core I3-7020u a 2.30Ghz Windows 10 Pro Color Negro Sin Serie Factura 145M OP.029	29,990.00
1241 32153356W011019 0055	Computadora Portatil Vostro 3480 Core I3-7020u a 2.30Ghz Windows 10 Pro Color Negro Sin Serie Factura 145M OP.029	29,990.00
1241 32153356W011019 0056	Computadora Portatil Vostro 3480 Core I3-7020u a 2.30Ghz Windows 10 Pro Color Negro Sin Serie Factura 145M OP.029	29,990.00
1241 32153356W011019 0057	Computadora Portatil Vostro 3480 Core I3-7020u a 2.30Ghz Windows 10 Pro Color Negro Sin Serie Factura 145M OP.029	29,990.00
1241 32153356W011019 0058	Computadora Portatil Vostro 3480 Core I3-7020u a 2.30Ghz Windows 10 Pro Color Negro Sin Serie Factura 145M OP.029	29,990.00
1241 32153356W011019 0059	Computadora Portatil Vostro 3480 Core I3-7020u a 2.30Ghz Windows 10 Pro Color Negro Sin Serie Factura 145M OP.029	29,990.00
1241 32153356W011019 0060	Computadora Portatil Vostro 3480 Core I3-7020u a 2.30Ghz Windows 10 Pro Color Negro Sin Serie Factura 145M OP.029	29,990.00
1241 32153356W011019 0061	Computadora Portatil Vostro 3480 Core I3-7020u a 2.30Ghz Windows 10 Pro Color Negro Sin Serie Factura 145M OP.029	29,990.00
1241 32153356W011019 0062	Computadora Portatil Vostro 3480 Core I3-7020u a 2.30Ghz Windows 10 Pro Color Negro Sin Serie Factura 145M OP.029	29,990.00
1241 32153356W011019 0063	Computadora Portatil Vostro 3480 Core I3-7020u a 2.30Ghz Windows 10 Pro Color Negro Sin Serie Factura 145M OP.029	29,990.00
1241 32153356W011019 0064	Computadora Portatil Vostro 3480 Core I3-7020u a 2.30Ghz Windows 10 Pro Color Negro Sin Serie Factura 145M OP.029	29,990.00
1241 32153356W011019 0065	Computadora Portatil Vostro 3480 Core I3-7020u a 2.30Ghz Windows 10 Pro Color Negro Sin Serie Factura 145M OP.029	29,990.00
1241 32153356W011019 0066	Computadora Portatil Vostro 3480 Core I3-7020u a 2.30Ghz Windows 10 Pro Color Negro Sin Serie Factura 145M OP.029	29,990.00
1241 32153356W011019 0067	Computadora Portatil Vostro 3480 Core I3-7020u a 2.30Ghz Windows 10 Pro Color Negro Sin Serie Factura 145M OP.029	29,990.00
1241 32153356W011019 0068	Computadora Portatil Vostro 3480 Core I3-7020u a 2.30Ghz Windows 10 Pro Color Negro Sin Serie Factura 145M OP.029	29,990.00
1241 32153356W011019 0069	Computadora Portatil Vostro 3480 Core I3-7020u a 2.30Ghz Windows 10 Pro Color Negro Sin Serie Factura 145M OP.029	29,990.00
1241 32153356W011019 0070	Computadora Portatil Vostro 3480 Core I3-7020u a 2.30Ghz Windows 10 Pro Color Negro Sin Serie Factura 145M OP.029	29,990.00
1241 32153356W011019 0071	Computadora Portatil Vostro 3480 Core I3-7020u a 2.30Ghz Windows 10 Pro Color Negro Sin Serie Factura 145M OP.029	29,990.00
1241 32153356W011019 0072	Computadora Portatil Vostro 3480 Core I3-7020u a 2.30Ghz Windows 10 Pro Color Negro Sin Serie Factura 145M OP.029	29,990.00
1241 32153356W011019 0073	Computadora Portatil Vostro 3480 Core I3-7020u a 2.30Ghz Windows 10 Pro Color Negro Sin Serie Factura 145M OP.029	29,990.00
1241 32153356W011019 0074	Computadora Portatil Vostro 3480 Core I3-7020u a 2.30Ghz Windows 10 Pro Color Negro Sin Serie Factura 145M OP.029	29,990.00
1241 32153356W011019 0075	Computadora Portatil Vostro 3480 Core I3-7020u a 2.30Ghz Windows 10 Pro Color Negro Sin Serie Factura 145M OP.029	29,990.05
1241 32153356W011019 0076	Servidor Equipo Central ThinkSystem SR590 Tipo Rack Server Lenovo ThinkSystem Procesador 2IxlIntel Xeon Gold Sin Serie Factura 145M OP.029	217,480.00
1241 32153356W011019 0077	Lector Hanheld RFID Tag AT911N Protocolo Gen 2 ISO/IEC Ranura de Expansion 1 Micro Sin Serie Factura 145M OP.029	106,230.00
1241 32153356W011019 0078	Lector Hanheld RFID Tag AT911N Protocolo Gen 2 ISO/IEC Ranura de Expansion 1 Micro Sin Serie Factura 145M OP.029	106,230.00

**GOBIERNO CONSTITUCIONAL DEL ESTADO DE CHIAPAS**  
**SECRETARIADO EJECUTIVO DEL SISTEMA ESTATAL DE SEGURIDAD**  
**PÚBLICA**

**SISTEMA CONTABLE 2022**  
**RELACIÓN DE BIENES MUEBLES QUE COMPONEN SU PATRIMONIO**  
**Cuenta Pública al 31 de diciembre de 2022**

Página 38 de 64

Hora: 03:54:49p. m.

Fecha: 14/02/2023

Código	Descripción del Bien	Valor en Libros
1241 32153356W011019 0079	Lector Hanheld RFID Tag AT911N Protocolo Gen 2 ISO/IEC Ranura de Expansion 1 Micro Sin Serie Factura 145M OP.029	106,230.00
1241 32153356W011019 0080	Lector Hanheld RFID Tag AT911N Protocolo Gen 2 ISO/IEC Ranura de Expansion 1 Micro Sin Serie Factura 145M OP.029	106,230.00
1241 32153356W011019 0081	Lector Hanheld RFID Tag AT911N Protocolo Gen 2 ISO/IEC Ranura de Expansion 1 Micro Sin Serie Factura 145M OP.029	106,230.00
1241 32153356W011019 0082	Lector Hanheld RFID Tag AT911N Protocolo Gen 2 ISO/IEC Ranura de Expansion 1 Micro Sin Serie Factura 145M OP.029	106,230.03
1241 32153356W011020 0002	Tablet PC Inventario: 2560020000050 Serie:UGNBB19B06200002 Marca:HUAWEI Modelo:Media Pad T5	15,200.06
1241 32153356W011020 0003	Tablet PC Inventario: 2560020000051 Serie:UGNBB19B06200007 Marca:HUAWEI Modelo:Media Pad T5	15,200.06
1241 32153356W011020 0004	Tablet PC Inventario: 2560020000052 Serie:UGNBB19B06200031 Marca:HUAWEI Modelo:Media Pad T5	15,200.06
1241 32153356W011020 0005	Tablet PC Inventario: 2560020000053 Serie:UGNBB19B06200051 Marca:HUAWEI Modelo:Media Pad T5	15,200.06
1241 32153356W011020 0006	Tablet PC Inventario: 2560020000054 Serie:UGNBB19B06200055 Marca:HUAWEI Modelo:Media Pad T5	15,200.06
1241 32153356W011020 0007	Tablet PC Inventario: 2560020000055 Serie:UGNBB19B06200056 Marca:HUAWEI Modelo:Media Pad T5	15,200.06
1241 32153356W011020 0008	Tablet PC Inventario: 2560020000056 Serie:UGNBB19B06200064 Marca:HUAWEI Modelo:Media Pad T5	15,200.06
1241 32153356W011020 0009	Tablet PC Inventario: 2560020000057 Serie:UGNBB19B06200097 Marca:HUAWEI Modelo:Media Pad T5	15,200.06
1241 32153356W011020 0010	Tablet PC Inventario: 2560020000058 Serie:UGNBB19B06200104 Marca:HUAWEI Modelo:Media Pad T5	15,200.06
1241 32153356W011020 0011	Tablet PC Inventario: 2560020000059 Serie:UGNBB19B06200109 Marca:HUAWEI Modelo:Media Pad T5	15,200.06
1241 32153356W011020 0012	Tablet PC Inventario: 2560020000060 Serie:UGNBB19B06200225 Marca:HUAWEI Modelo:Media Pad T5	15,200.06
1241 32153356W011020 0013	Tablet PC Inventario: 2560020000061 Serie:UGNBB19B06200237 Marca:HUAWEI Modelo:Media Pad T5	15,200.06
1241 32153356W011020 0014	Tablet PC Inventario: 2560020000062 Serie:UGNBB19B06200256 Marca:HUAWEI Modelo:Media Pad T5	15,200.06
1241 32153356W011020 0015	Tablet PC Inventario: 2560020000063 Serie:UGNBB19B06200258 Marca:HUAWEI Modelo:Media Pad T5	15,200.06
1241 32153356W011020 0016	Tablet PC Inventario: 2560020000064 Serie:UGNBB19B06200417 Marca:HUAWEI Modelo:Media Pad T5	15,200.06
1241 32153356W011020 0017	Tablet PC Inventario: 2560020000065 Serie:UGNBB19B06200457 Marca:HUAWEI Modelo:Media Pad T5	15,200.06
1241 32153356W011020 0018	Tablet PC Inventario: 2560020000066 Serie:UGNBB19B06200465 Marca:HUAWEI Modelo:Media Pad T5	15,200.06
1241 32153356W011020 0019	Tablet PC Inventario: 2560020000067 Serie:UGNBB19B06200466 Marca:HUAWEI Modelo:Media Pad T5	15,200.06
1241 32153356W011020 0020	Tablet PC Inventario: 2560020000068 Serie:UGNBB19B06200545 Marca:HUAWEI Modelo:Media Pad T5	15,200.06
1241 32153356W011020 0021	Tablet PC Inventario: 2560020000069 Serie:UGNBB19B06200593 Marca:HUAWEI Modelo:Media Pad T5	15,200.06
1241 32153356W011020 0022	Tablet PC Inventario: 2560020000070 Serie:UGNBB19B06200634 Marca:HUAWEI Modelo:Media Pad T5	15,200.06
1241 32153356W011020 0023	Tablet PC Inventario: 2560020000071 Serie:UGNBB19B06200643 Marca:HUAWEI Modelo:Media Pad T5	15,200.06
1241 32153356W011020 0024	Tablet PC Inventario: 2560020000072 Serie:UGNBB19B06200657 Marca:HUAWEI Modelo:Media Pad T5	15,200.06

**GOBIERNO CONSTITUCIONAL DEL ESTADO DE CHIAPAS**  
**SECRETARIADO EJECUTIVO DEL SISTEMA ESTATAL DE SEGURIDAD**  
**PÚBLICA**

**SISTEMA CONTABLE 2022**  
**RELACIÓN DE BIENES MUEBLES QUE COMPONEN SU PATRIMONIO**  
**Cuenta Pública al 31 de diciembre de 2022**

Página 39 de 64

Hora: 03:54:49p. m.

Fecha: 14/02/2023

Código	Descripción del Bien	Valor en Libros
1241 32153356W011020 0025	Tablet PC Inventario: 2560020000073 Serie:UGNBB19B06200669 Marca:HUAWEI Modelo:Media Pad T5	15,200.06
1241 32153356W011020 0026	Tablet PC Inventario: 2560020000074 Serie:UGNBB19B06200672 Marca:HUAWEI Modelo:Media Pad T5	15,200.06
1241 32153356W011020 0027	Tablet PC Inventario: 2560020000075 Serie:UGNBB19B06200675 Marca:HUAWEI Modelo:Media Pad T5	15,200.06
1241 32153356W011020 0028	Tablet PC Inventario: 2560020000076 Serie:UGNBB19B06200679 Marca:HUAWEI Modelo:Media Pad T5	15,200.06
1241 32153356W011020 0029	Tablet PC Inventario: 2560020000077 Serie:UGNBB19B06200684 Marca:HUAWEI Modelo:Media Pad T5	15,200.06
1241 32153356W011020 0030	Tablet PC Inventario: 2560020000078 Serie:UGNBB19B06200696 Marca:HUAWEI Modelo:Media Pad T5	15,200.06
1241 32153356W011020 0031	Tablet PC Inventario: 2560020000079 Serie:UGNBB19B06200698 Marca:HUAWEI Modelo:Media Pad T5	15,200.06
1241 32153356W011020 0032	Tablet PC Inventario: 2560020000080 Serie:UGNBB19B06200711 Marca:HUAWEI Modelo:Media Pad T5	15,200.06
1241 32153356W011020 0033	Tablet PC Inventario: 2560020000081 Serie:UGNBB19B06200747 Marca:HUAWEI Modelo:Media Pad T5	15,200.06
1241 32153356W011020 0034	Tablet PC Inventario: 2560020000082 Serie:UGNBB19B06200749 Marca:HUAWEI Modelo:Media Pad T5	15,200.06
1241 32153356W011020 0035	Tablet PC Inventario: 2560020000083 Serie:UGNBB19B06200750 Marca:HUAWEI Modelo:Media Pad T5	15,200.06
1241 32153356W011020 0036	Tablet PC Inventario: 2560020000084 Serie:UGNBB19B06200759 Marca:HUAWEI Modelo:Media Pad T5	15,200.06
1241 32153356W011020 0037	Tablet PC Inventario: 2560020000085 Serie:UGNBB19B06200765 Marca:HUAWEI Modelo:Media Pad T5	15,200.06
1241 32153356W011020 0038	Tablet PC Inventario: 2560020000086 Serie:UGNBB19B06200767 Marca:HUAWEI Modelo:Media Pad T5	15,200.06
1241 32153356W011020 0039	Tablet PC Inventario: 2560020000087 Serie:UGNBB19B06200780 Marca:HUAWEI Modelo:Media Pad T5	15,200.06
1241 32153356W011020 0040	Tablet PC Inventario: 2560020000088 Serie:UGNBB19B06200792 Marca:HUAWEI Modelo:Media Pad T5	15,200.06
1241 32153356W011020 0041	Tablet PC Inventario: 2560020000089 Serie:UGNBB19B06200803 Marca:HUAWEI Modelo:Media Pad T5	15,200.06
1241 32153356W011020 0042	Tablet PC Inventario: 2560020000090 Serie:UGNBB19B06200812 Marca:HUAWEI Modelo:Media Pad T5	15,200.06
1241 32153356W011020 0043	Tablet PC Inventario: 2560020000091 Serie:UGNBB19B06200815 Marca:HUAWEI Modelo:Media Pad T5	15,200.06
1241 32153356W011020 0044	Tablet PC Inventario: 2560020000092 Serie:UGNBB19B06200819 Marca:HUAWEI Modelo:Media Pad T5	15,200.06
1241 32153356W011020 0045	Tablet PC Inventario: 2560020000093 Serie:UGNBB19B06200820 Marca:HUAWEI Modelo:Media Pad T5	15,200.06
1241 32153356W011020 0046	Tablet PC Inventario: 2560020000094 Serie:UGNBB19B06200823 Marca:HUAWEI Modelo:Media Pad T5	15,200.06
1241 32153356W011020 0047	Tablet PC Inventario: 2560020000095 Serie:UGNBB19B06200827 Marca:HUAWEI Modelo:Media Pad T5	15,200.06
1241 32153356W011020 0048	Tablet PC Inventario: 2560020000096 Serie:UGNBB19B06200831 Marca:HUAWEI Modelo:Media Pad T5	15,200.06
1241 32153356W011020 0049	Tablet PC Inventario: 2560020000097 Serie:UGNBB19B06200838 Marca:HUAWEI Modelo:Media Pad T5	15,200.06
1241 32153356W011020 0050	Tablet PC Inventario: 2560020000098 Serie:UGNBB19B06200844 Marca:HUAWEI Modelo:Media Pad T5	15,200.06
1241 32153356W011020 0051	Tablet PC Inventario: 2560020000099 Serie:UGNBB19B06200845 Marca:HUAWEI Modelo:Media Pad T5	15,200.06

**GOBIERNO CONSTITUCIONAL DEL ESTADO DE CHIAPAS**  
**SECRETARIADO EJECUTIVO DEL SISTEMA ESTATAL DE SEGURIDAD**  
**PÚBLICA**

**SISTEMA CONTABLE 2022**  
**RELACIÓN DE BIENES MUEBLES QUE COMPONEN SU PATRIMONIO**  
**Cuenta Pública al 31 de diciembre de 2022**

Página 40 de 64

Hora: 03:54:49p. m.

Fecha: 14/02/2023

Código	Descripción del Bien	Valor en Libros
1241 32153356W011020 0052	Tablet PC Inventario: 2560020000100 Serie:UGNBB19B06200847 Marca:HUAWEI Modelo:Media Pad T5	15,200.06
1241 32153356W011020 0053	Tablet PC Inventario: 2560020000101 Serie:UGNBB19B06200849 Marca:HUAWEI Modelo:Media Pad T5	15,200.06
1241 32153356W011020 0054	Tablet PC Inventario: 2560020000102 Serie:UGNBB19B06200850 Marca:HUAWEI Modelo:Media Pad T5	15,200.06
1241 32153356W011020 0055	Tablet PC Inventario: 2560020000103 Serie:UGNBB19B06200851 Marca:HUAWEI Modelo:Media Pad T5	15,200.06
1241 32153356W011020 0056	Tablet PC Inventario: 2560020000104 Serie:UGNBB19B06200853 Marca:HUAWEI Modelo:Media Pad T5	15,200.06
1241 32153356W011020 0057	Tablet PC Inventario: 2560020000105 Serie:UGNBB19B06200861 Marca:HUAWEI Modelo:Media Pad T5	15,200.06
1241 32153356W011020 0058	Tablet PC Inventario: 2560020000106 Serie:UGNBB19B06200862 Marca:HUAWEI Modelo:Media Pad T5	15,200.06
1241 32153356W011020 0059	Tablet PC Inventario: 2560020000107 Serie:UGNBB19B06200863 Marca:HUAWEI Modelo:Media Pad T5	15,200.06
1241 32153356W011020 0060	Tablet PC Inventario: 2560020000108 Serie:UGNBB19B06200864 Marca:HUAWEI Modelo:Media Pad T5	15,200.06
1241 32153356W011020 0061	Tablet PC Inventario: 2560020000109 Serie:UGNBB19B06200865 Marca:HUAWEI Modelo:Media Pad T5	15,200.06
1241 32153356W011020 0062	Tablet PC Inventario: 2560020000110 Serie:UGNBB19B06200866 Marca:HUAWEI Modelo:Media Pad T5	15,200.06
1241 32153356W011020 0063	Tablet PC Inventario: 2560020000111 Serie:UGNBB19B06200872 Marca:HUAWEI Modelo:Media Pad T5	15,200.06
1241 32153356W011020 0064	Tablet PC Inventario: 2560020000112 Serie:UGNBB19B06200874 Marca:HUAWEI Modelo:Media Pad T5	15,200.06
1241 32153356W011020 0065	Tablet PC Inventario: 2560020000113 Serie:UGNBB19B06200894 Marca:HUAWEI Modelo:Media Pad T5	15,200.06
1241 32153356W011020 0066	Tablet PC Inventario: 2560020000114 Serie:UGNBB19B06200900 Marca:HUAWEI Modelo:Media Pad T5	15,200.06
1241 32153356W011020 0067	Tablet PC Inventario: 2560020000115 Serie:UGNBB19B06200901 Marca:HUAWEI Modelo:Media Pad T5	15,200.06
1241 32153356W011020 0068	Tablet PC Inventario: 2560020000116 Serie:UGNBB19B06200904 Marca:HUAWEI Modelo:Media Pad T5	15,200.06
1241 32153356W011020 0069	Tablet PC Inventario: 2560020000117 Serie:UGNBB19B06200982 Marca:HUAWEI Modelo:Media Pad T5	15,200.06
1241 32153356W011020 0070	Tablet PC Inventario: 2560020000118 Serie:UGNBB19B06201010 Marca:HUAWEI Modelo:Media Pad T5	15,200.06
1241 32153356W011020 0071	Tablet PC Inventario: 2560020000119 Serie:UGNBB19B06201014 Marca:HUAWEI Modelo:Media Pad T5	15,200.06
1241 32153356W011020 0072	Tablet PC Inventario: 2560020000120 Serie:UGNBB19B06201076 Marca:HUAWEI Modelo:Media Pad T5	15,200.06
1241 32153356W011020 0073	Tablet PC Inventario: 2560020000121 Serie:UGNBB19B06201088 Marca:HUAWEI Modelo:Media Pad T5	15,200.06
1241 32153356W011020 0074	Tablet PC Inventario: 2560020000122 Serie:UGNBB19B06201101 Marca:HUAWEI Modelo:Media Pad T5	15,200.06
1241 32153356W011020 0075	Tablet PC Inventario: 2560020000123 Serie:UGNBB19B06201108 Marca:HUAWEI Modelo:Media Pad T5	15,200.06
1241 32153356W011020 0076	Tablet PC Inventario: 2560020000124 Serie:UGNBB19B06201140 Marca:HUAWEI Modelo:Media Pad T5	15,200.06
1241 32153356W011020 0077	Tablet PC Inventario: 2560020000125 Serie:UGNBB19B06201149 Marca:HUAWEI Modelo:Media Pad T5	15,200.06
1241 32153356W011020 0078	Tablet PC Inventario: 2560020000126 Serie:UGNBB19B06201597 Marca:HUAWEI Modelo:Media Pad T5	15,200.06

**GOBIERNO CONSTITUCIONAL DEL ESTADO DE CHIAPAS**  
**SECRETARIADO EJECUTIVO DEL SISTEMA ESTATAL DE SEGURIDAD**  
**PÚBLICA**

**SISTEMA CONTABLE 2022**  
**RELACIÓN DE BIENES MUEBLES QUE COMPONEN SU PATRIMONIO**  
**Cuenta Pública al 31 de diciembre de 2022**

Página 41 de 64

Hora: 03:54:49p. m.

Fecha: 14/02/2023

Código	Descripción del Bien	Valor en Libros
1241 32153356W011020 0079	Tablet PC Inventario: 2560020000127 Serie:UGNBB19B29200020 Marca:HUAWEI Modelo:Media Pad T5	15,200.06
1241 32153356W011020 0080	Tablet PC Inventario: 2560020000128 Serie:UGNBB19B29200026 Marca:HUAWEI Modelo:Media Pad T5	15,200.06
1241 32153356W011020 0081	Tablet PC Inventario: 2560020000129 Serie:UGNBB19B29200055 Marca:HUAWEI Modelo:Media Pad T5	15,200.06
1241 32153356W011020 0082	Tablet PC Inventario: 2560020000130 Serie:UGNBB19B29200074 Marca:HUAWEI Modelo:Media Pad T5	15,200.06
1241 32153356W011020 0083	Tablet PC Inventario: 2560020000131 Serie:UGNBB19B29200083 Marca:HUAWEI Modelo:Media Pad T5	15,200.06
1241 32153356W011020 0084	Tablet PC Inventario: 2560020000132 Serie:UGNBB19B29200249 Marca:HUAWEI Modelo:Media Pad T5	15,200.06
1241 32153356W011020 0085	Tablet PC Inventario: 2560020000133 Serie:UGNBB19B29200269 Marca:HUAWEI Modelo:Media Pad T5	15,200.06
1241 32153356W011020 0086	Tablet PC Inventario: 2560020000134 Serie:UGNBB19B29200285 Marca:HUAWEI Modelo:Media Pad T5	15,200.06
1241 32153356W011020 0087	Tablet PC Inventario: 2560020000135 Serie:UGNBB19B29200288 Marca:HUAWEI Modelo:Media Pad T5	15,200.06
1241 32153356W011020 0088	Tablet PC Inventario: 2560020000136 Serie:UGNBB19B29200502 Marca:HUAWEI Modelo:Media Pad T5	15,200.06
1241 32153356W011020 0089	Tablet PC Inventario: 2560020000137 Serie:UGNBB19B29200626 Marca:HUAWEI Modelo:Media Pad T5	15,200.06
1241 32153356W011020 0090	Tablet PC Inventario: 2560020000138 Serie:UGNBB19B29200657 Marca:HUAWEI Modelo:Media Pad T5	15,200.06
1241 32153356W011020 0091	Tablet PC Inventario: 2560020000139 Serie:UGNBB19B29200669 Marca:HUAWEI Modelo:Media Pad T5	15,200.06
1241 32153356W011020 0092	Tablet PC Inventario: 2560020000140 Serie:UGNBB19B29200702 Marca:HUAWEI Modelo:Media Pad T5	15,200.06
1241 32153356W011020 0093	Tablet PC Inventario: 2560020000141 Serie:UGNBB19B29200704 Marca:HUAWEI Modelo:Media Pad T5	15,200.06
1241 32153356W011020 0094	Tablet PC Inventario: 2560020000142 Serie:UGNBB19B29200706 Marca:HUAWEI Modelo:Media Pad T5	15,200.06
1241 32153356W011020 0095	Tablet PC Inventario: 2560020000143 Serie:UGNBB19B29200709 Marca:HUAWEI Modelo:Media Pad T5	15,200.06
1241 32153356W011020 0096	Tablet PC Inventario: 2560020000144 Serie:UGNBB19B29200711 Marca:HUAWEI Modelo:Media Pad T5	15,200.06
1241 32153356W011020 0097	Tablet PC Inventario: 2560020000145 Serie:UGNBB19B29200797 Marca:HUAWEI Modelo:Media Pad T5	15,200.06
1241 32153356W011020 0098	Tablet PC Inventario: 2560020000146 Serie:UGNBB19B29200798 Marca:HUAWEI Modelo:Media Pad T5	15,200.06
1241 32153356W011020 0099	Tablet PC Inventario: 2560020000147 Serie:UGNBB19B29200805 Marca:HUAWEI Modelo:Media Pad T5	15,200.06
1241 32153356W011020 0100	Tablet PC Inventario: 2560020000148 Serie:UGNBB19B29200827 Marca:HUAWEI Modelo:Media Pad T5	15,200.06
1241 32153356W011020 0101	Tablet PC Inventario: 2560020000149 Serie:UGNBB19B29201115 Marca:HUAWEI Modelo:Media Pad T5	15,200.06
1241 32153356W011020 0102	Tablet PC Mca.: HUAWEI Mod.: Media Pad T5 Serie: UGNBB19830200027 Inv.: 2560020000150. Fact.: A-1952 Cedula 25600202006	15,200.00
1241 32153356W011020 0103	Tablet PC Mca.: HUAWEI Mod.: Media Pad T5 Serie: UGNBB19830200111 Inv.: 2560020000151. Fact.: A-1952 Cedula 25600202006	15,200.00
1241 32153356W011020 0104	Tablet PC Mca.: HUAWEI Mod.: Media Pad T5 Serie: KWLBB19B20201366 Inv.: 2560020000152. Fact.: A-1952 Cedula 25600202006	15,200.00
1241 32153356W011020 0105	Tablet PC Mca.: HUAWEI Mod.: Media Pad T5 Serie: KWLBB19B20201361 Inv.: 2560020000153. Fact.: A-1952 Cedula 25600202006	15,200.01
1242	Mobiliario y Equipo Educativo y Recreativo	9,602,778.15

**GOBIERNO CONSTITUCIONAL DEL ESTADO DE CHIAPAS**  
**SECRETARIADO EJECUTIVO DEL SISTEMA ESTATAL DE SEGURIDAD**  
**PÚBLICA**

**SISTEMA CONTABLE 2022**  
**RELACIÓN DE BIENES MUEBLES QUE COMPONEN SU PATRIMONIO**  
**Cuenta Pública al 31 de diciembre de 2022**

Página 42 de 64

Hora: 03:54:49p. m.

Fecha: 14/02/2023

Código	Descripción del Bien	Valor en Libros
1242 1111A111X001010 0001	Grabadora de Etiquetas	76,908.00
1242 1111A111X001011 0001	Grabadora de Voz con Cinta Estándar Mca. Sharp Altavoz Frontal Microfono Integrado	3,836.12
1242 1111A111X001011 0009	Estudio de Captacion Diafragma Mod. SM-274C	2,999.98
1242 1111A111X001016 0002	Pantalla tricolor 1x1,Marca:HPM-LED,Modelo:DIP-96x96,TGZ001524 440 OPPC	37,120.00
1242 1111A111X001016 0003	Pantalla tricolor 1x1,Marca:HPM-LED,Modelo:DIP-96x96,TGZ001524 440 OPPC	74,240.00
1242 1111A111X001017 0002	Pantalla 1 tricolor 1x1 Marca HPM-LED,MODELO DIP-96x96,Factura TGZ001612,OPPC 0053	74,240.00
1242 1111A111X001017 0003	Pantalla 2 tricolor 1x1 Marca HPM-LED,MODELO DIP-96x96,Factura TGZ001612,OPPC 0053	74,240.00
1242 1111A111X001017 0004	Pantalla 01 tricolor 1x1 Marca HPM-LED,MODELO DIP-96x96,Factura TGZ001624,OPPC 0053	74,240.00
1242 1111A111X001017 0005	Pantalla 02 tricolor 1x1 Marca HPM-LED,MODELO DIP-96x96,Factura TGZ001624,OPPC 0053	74,240.00
1242 11152851C001016 0004	Pantalla tricolor 1x1,Marca:HPM-LED,Modelo:DIP-96x96,TGZ001557 ,OPPC 526 P1	74,240.00
1242 11152851C001016 0005	Pantalla tricolor 1x1,Marca:HPM-LED,Modelo:DIP-96x96,TGZ001557 ,OPPC 526 P2	74,240.00
1242 1161A111X001005 0001	APARATO DE SONIDO S/FACTURA 6563--BE-10351906 CH1211 TRANSF. C4	11,898.00
1242 1161A111X001008 0001	Cámara Digital Marca:SONY; Modelo:DSC-W170; Serie:8266371	4,657.50
1242 1161A111X001008 0002	Cámara Digital Marca:SONY; Modelo:DSC-W170; Serie:8265534	4,657.50
1242 1161A111X001008 0003	Cámara Digital Marca:SONY; Modelo:DSC-W170; Serie:8266479	4,657.50
1242 1161A111X001008 0004	Cámara Digital Marca:SONY; Modelo:DSC-W170; Serie:8266501	4,657.50
1242 1161A111X001008 0005	Cámara Digital Marca:SONY; Modelo:DSC-W170; Serie:8277439	4,933.50
1242 1161A111X001008 0006	Cámara Digital Marca:SONY; Modelo:DSC-W170; Serie:8277785	4,933.50
1242 1161A111X001013 0003	N°. Inv.:2230013000041;Descripción:Video Proyector;Marca:EPSON;Fact.:992	7,366.00
1242 12153356W011015 0002	Video Proyector,Marca INFOCUS IN124STA DLP XGA 3300 LUM,Fact A 8 de Fecha 15/10/2015 1	19,992.60
1242 12153356W011016 0002	Grabadora Digital,Patrimonio:2560016000126,Marca TASCAM,Modelo:US2X2,Serie:0132310,Fact A-84,O.P.037	14,981.40
1242 12153356W011018 0002	Digitalizador, Modelo US2X2, Marca TASCAM,Serie:0132237 Fact.188	17,499.99
1242 12153356W011018 0003	Micrófono, Modelo:SM7B, Marca:HURE,Fact.188 -1	29,999.99
1242 12153356W011018 0004	Micrófono, Modelo:SM7B, Marca:HURE,Fact.188 -2	29,999.99
1242 3111A111X001009 0002	Cámara Digital Mca. SONY Mod. DSC-W220 Serie 8279384	4,784.00
1242 3111A111X001009 0003	Cámara Digital Mca. SONY Mod. DSC-W220 Serie 8279390	4,784.00
1242 3111A111X001012 0012	Camara Cybershot DSC-W690 Pantalla LCD 3.0 Serie 8263085	5,997.20
1242 3111A111X001013 0002	Camara Fotografica digital Sony DSC-WX80 16.2 mp Serie 4950760 Inventario 2560013000010	4,717.64
1242 3111A111X001013 0003	Camara Fotografica digital Sony DSC-wx80 16.2 mp Serie 4950758 Inventario 2560013000011	4,717.64
1242 3111A111X001013 0004	Camara Fotografica digital Sony DSC-wx80 16.2 mp Serie 4950757 Inventario 2560013000012	4,717.64
1242 3111A111X001013 0005	Camara Fotografica digital Sony DSC-wx80 16.2 mp Serie 4950759 Inventario 2560013000013	4,717.64
1242 3111A111X001013 0008	Lote de 46 Cámaras Digitales Marca: SONY, Modelo: DSC-H300, diversos números de serie, con Costo Unitario de \$6,000.00 Factura: 839, Número de Inventario: del folio 2560014002217 al folio 2560014002262.	6,000.00

**GOBIERNO CONSTITUCIONAL DEL ESTADO DE CHIAPAS**  
**SECRETARIADO EJECUTIVO DEL SISTEMA ESTATAL DE SEGURIDAD**  
**PÚBLICA**

**SISTEMA CONTABLE 2022**  
**RELACIÓN DE BIENES MUEBLES QUE COMPONEN SU PATRIMONIO**  
**Cuenta Pública al 31 de diciembre de 2022**

Página 43 de 64

Hora: 03:54:49p. m.

Fecha: 14/02/2023

Código	Descripción del Bien	Valor en Libros
1242 3111A111X001013 0009	Lote de 03 camaras digitales, Sony cyber-shot DSCH-200 20.1 mega pixel c/memoria de 16 GB. con costo unitario de \$ 5,974.00 , No. de series 000005003972, 000005016284 Y 000005002888.	17,922.00
1242 3111A111X001014 0002	Camara Digital Nikon COOLPIX P600 Memoria de 16 GB Sin Serie	9,999.98
1242 3111A111X001014 0003	Camara Digital Nikon COOLPIX P600 Memoria de 16 GB Sin Serie	9,999.98
1242 3111A111X001014 0004	Camara Digital Nikon COOLPIX P600 Memoria de 16 GB Sin Serie	9,999.98
1242 3111A111X001014 0005	Camara Digital Nikon COOLPIX P600 Memoria de 16 GB Sin Serie	9,999.98
1242 3111A111X001014 0006	Kit de Iluminacion Portatil C/Flashes Speedite Tripie de Iluminacion soporte P/Flash Sombrilla Brillante	9,999.20
1242 3111A111X001014 0007	Kit de Iluminacion Portatil C/Flashes Speedite Tripie de Iluminacion soporte P/Flash Sombrilla Brillante	9,999.20
1242 3111A111X001017 0002	CÁMARA DIGITAL MCA IVATION DE 20 MEGAPÍXELES A PRUEBA DE POLVO y GOLPES RESISTENTE AL AGUA HASTA 3 METROS CAPTURA FOTOS DE 20MP Y VIDEO DE 640 X 480 (RESOLUCIÓN VGA) DOS PANTALLAS LCD A TODO COLOR: 2,7 ""QUE MIRA HACIA ATRAS y 1,8"" DE FRENTE~SELFIE. SERIE E160017011651302322	5,626.00
1242 3111A111X001017 0003	CÁMARA DIGITAL MCA IVATION DE 20 MEGAPÍXELES A PRUEBA DE POLVO y GOLPES RESISTENTE AL AGUA HASTA 3 METROS CAPTURA FOTOS DE 20MP Y VIDEO DE 640 X 480 (RESOLUCIÓN VGA) DOS PANTALLAS LCD A TODO COLOR: 2,7 ""QUE MIRA HACIA ATRAS y 1,8"" DE FRENTE~SELFIE. SERIE E160017011651302323	5,626.00
1242 3111A111X001017 0004	CÁMARA DIGITAL MCA IVATION DE 20 MEGAPÍXELES A PRUEBA DE POLVO y GOLPES RESISTENTE AL AGUA HASTA 3 METROS CAPTURA FOTOS DE 20MP Y VIDEO DE 640 X 480 (RESOLUCIÓN VGA) DOS PANTALLAS LCD A TODO COLOR: 2,7 ""QUE MIRA HACIA ATRAS y 1,8"" DE FRENTE~SELFIE. SERIE E160017011651302324	5,626.00
1242 3111A111X001017 0005	CÁMARA DIGITAL MCA IVATION DE 20 MEGAPÍXELES A PRUEBA DE POLVO y GOLPES RESISTENTE AL AGUA HASTA 3 METROS CAPTURA FOTOS DE 20MP Y VIDEO DE 640 X 480 (RESOLUCIÓN VGA) DOS PANTALLAS LCD A TODO COLOR: 2,7 ""QUE MIRA HACIA ATRAS y 1,8"" DE FRENTE~SELFIE. SERIE E160017011651302325	5,626.00
1242 3111A111X001017 0006	CÁMARA DIGITAL MCA IVATION DE 20 MEGAPÍXELES A PRUEBA DE POLVO y GOLPES RESISTENTE AL AGUA HASTA 3 METROS CAPTURA FOTOS DE 20MP Y VIDEO DE 640 X 480 (RESOLUCIÓN VGA) DOS PANTALLAS LCD A TODO COLOR: 2,7 ""QUE MIRA HACIA ATRAS y 1,8"" DE FRENTE~SELFIE. SERIE E160017011651302326	5,626.00
1242 3111A111X001017 0007	CÁMARA DIGITAL MCA IVATION DE 20 MEGAPÍXELES A PRUEBA DE POLVO y GOLPES RESISTENTE AL AGUA HASTA 3 METROS CAPTURA FOTOS DE 20MP Y VIDEO DE 640 X 480 (RESOLUCIÓN VGA) DOS PANTALLAS LCD A TODO COLOR: 2,7 ""QUE MIRA HACIA ATRAS y 1,8"" DE FRENTE~SELFIE. SERIE E160017011651302327	5,626.00
1242 3111A111X001017 0008	CÁMARA DIGITAL MCA IVATION DE 20 MEGAPÍXELES A PRUEBA DE POLVO y GOLPES RESISTENTE AL AGUA HASTA 3 METROS CAPTURA FOTOS DE 20MP Y VIDEO DE 640 X 480 (RESOLUCIÓN VGA) DOS PANTALLAS LCD A TODO COLOR: 2,7 ""QUE MIRA HACIA ATRAS y 1,8"" DE FRENTE~SELFIE. SERIE E160017011651302328	5,626.00
1242 3111A111X001017 0009	CÁMARA DIGITAL MCA IVATION DE 20 MEGAPÍXELES A PRUEBA DE POLVO y GOLPES RESISTENTE AL AGUA HASTA 3 METROS CAPTURA FOTOS DE 20MP Y VIDEO DE 640 X 480 (RESOLUCIÓN VGA) DOS PANTALLAS LCD A TODO COLOR: 2,7 ""QUE MIRA HACIA ATRAS y 1,8"" DE FRENTE~SELFIE. SERIE E160017011651302329	5,626.00



**GOBIERNO CONSTITUCIONAL DEL ESTADO DE CHIAPAS**  
**SECRETARIADO EJECUTIVO DEL SISTEMA ESTATAL DE SEGURIDAD**  
**PÚBLICA**

**SISTEMA CONTABLE 2022**  
**RELACIÓN DE BIENES MUEBLES QUE COMPONEN SU PATRIMONIO**  
**Cuenta Pública al 31 de diciembre de 2022**

Página 44 de 64

Hora: 03:54:49p. m.

Fecha: 14/02/2023

Código	Descripción del Bien	Valor en Libros
1242 3111A111X001017 0010	CÁMARA DIGITAL MCA IVATION DE 20 MEGAPfXELES A PRUEBA DE POLVO y GOLPES RESISTENTE AL AGUA HASTA 3 METROS CAPTURA FOTOS DE 20MP Y VIDEO DE 640 X 480 (RESOLUCIÓN VGA) DOS PANTALLAS LCD A TODO COLOR: 2,7 ""QUE MIRA HACIA ATRAS y 1,8"" DE FRENTE~SELFIE. SERIE E160017011651302330	5,626.00
1242 3111A111X001017 0011	CÁMARA DIGITAL MCA IVATION DE 20 MEGAPfXELES A PRUEBA DE POLVO y GOLPES RESISTENTE AL AGUA HASTA 3 METROS CAPTURA FOTOS DE 20MP Y VIDEO DE 640 X 480 (RESOLUCIÓN VGA) DOS PANTALLAS LCD A TODO COLOR: 2,7 ""QUE MIRA HACIA ATRAS y 1,8"" DE FRENTE~SELFIE. SERIE E160017011651302331	5,626.00
1242 3111A111X001017 0012	CÁMARA DIGITAL MCA IVATION DE 20 MEGAPfXELES A PRUEBA DE POLVO y GOLPES RESISTENTE AL AGUA HASTA 3 METROS CAPTURA FOTOS DE 20MP Y VIDEO DE 640 X 480 (RESOLUCIÓN VGA) DOS PANTALLAS LCD A TODO COLOR: 2,7 ""QUE MIRA HACIA ATRAS y 1,8"" DE FRENTE~SELFIE. SERIE E160017011651302332	5,626.00
1242 3111A111X001017 0013	CÁMARA DIGITAL MCA IVATION DE 20 MEGAPfXELES A PRUEBA DE POLVO y GOLPES RESISTENTE AL AGUA HASTA 3 METROS CAPTURA FOTOS DE 20MP Y VIDEO DE 640 X 480 (RESOLUCIÓN VGA) DOS PANTALLAS LCD A TODO COLOR: 2,7 ""QUE MIRA HACIA ATRAS y 1,8"" DE FRENTE~SELFIE. SERIE E160017011651302333	5,626.00
1242 3111A111X001017 0014	CÁMARA DIGITAL MCA IVATION DE 20 MEGAPfXELES A PRUEBA DE POLVO y GOLPES RESISTENTE AL AGUA HASTA 3 METROS CAPTURA FOTOS DE 20MP Y VIDEO DE 640 X 480 (RESOLUCIÓN VGA) DOS PANTALLAS LCD A TODO COLOR: 2,7 ""QUE MIRA HACIA ATRAS y 1,8"" DE FRENTE~SELFIE. SERIE E160017011651302334	5,626.00
1242 3111A111X001017 0015	CÁMARA DIGITAL MCA IVATION DE 20 MEGAPfXELES A PRUEBA DE POLVO y GOLPES RESISTENTE AL AGUA HASTA 3 METROS CAPTURA FOTOS DE 20MP Y VIDEO DE 640 X 480 (RESOLUCIÓN VGA) DOS PANTALLAS LCD A TODO COLOR: 2,7 ""QUE MIRA HACIA ATRAS y 1,8"" DE FRENTE~SELFIE. SERIE E160017011651302335	5,626.00
1242 3111A111X001017 0016	CÁMARA DIGITAL MCA IVATION DE 20 MEGAPfXELES A PRUEBA DE POLVO y GOLPES RESISTENTE AL AGUA HASTA 3 METROS CAPTURA FOTOS DE 20MP Y VIDEO DE 640 X 480 (RESOLUCIÓN VGA) DOS PANTALLAS LCD A TODO COLOR: 2,7 ""QUE MIRA HACIA ATRAS y 1,8"" DE FRENTE~SELFIE. SERIE E160017011651302336	5,626.00
1242 3111A111X001017 0017	CÁMARA DIGITAL MCA IVATION DE 20 MEGAPfXELES A PRUEBA DE POLVO y GOLPES RESISTENTE AL AGUA HASTA 3 METROS CAPTURA FOTOS DE 20MP Y VIDEO DE 640 X 480 (RESOLUCIÓN VGA) DOS PANTALLAS LCD A TODO COLOR: 2,7 ""QUE MIRA HACIA ATRAS y 1,8"" DE FRENTE~SELFIE. SERIE E160017011651302337	5,626.00
1242 3111A111X001017 0018	CÁMARA DIGITAL MCA IVATION DE 20 MEGAPfXELES A PRUEBA DE POLVO y GOLPES RESISTENTE AL AGUA HASTA 3 METROS CAPTURA FOTOS DE 20MP Y VIDEO DE 640 X 480 (RESOLUCIÓN VGA) DOS PANTALLAS LCD A TODO COLOR: 2,7 ""QUE MIRA HACIA ATRAS y 1,8"" DE FRENTE~SELFIE. SERIE E160017011651302338	5,626.00
1242 3111A111X001017 0019	CÁMARA DIGITAL MCA IVATION DE 20 MEGAPfXELES A PRUEBA DE POLVO y GOLPES RESISTENTE AL AGUA HASTA 3 METROS CAPTURA FOTOS DE 20MP Y VIDEO DE 640 X 480 (RESOLUCIÓN VGA) DOS PANTALLAS LCD A TODO COLOR: 2,7 ""QUE MIRA HACIA ATRAS y 1,8"" DE FRENTE~SELFIE. SERIE E160017011651302339	5,626.00
1242 3111A111X001017 0020	CÁMARA DIGITAL MCA IVATION DE 20 MEGAPfXELES A PRUEBA DE POLVO y GOLPES RESISTENTE AL AGUA HASTA 3 METROS CAPTURA FOTOS DE 20MP Y VIDEO DE 640 X 480 (RESOLUCIÓN VGA) DOS PANTALLAS LCD A TODO COLOR: 2,7 ""QUE MIRA HACIA ATRAS y 1,8"" DE FRENTE~SELFIE. SERIE E160017011651302340	5,626.00

**GOBIERNO CONSTITUCIONAL DEL ESTADO DE CHIAPAS**  
**SECRETARIADO EJECUTIVO DEL SISTEMA ESTATAL DE SEGURIDAD**  
**PÚBLICA**

**SISTEMA CONTABLE 2022**  
**RELACIÓN DE BIENES MUEBLES QUE COMPONEN SU PATRIMONIO**  
**Cuenta Pública al 31 de diciembre de 2022**

Página 45 de 64

Hora: 03:54:49p. m.

Fecha: 14/02/2023

Código	Descripción del Bien	Valor en Libros
1242 3111A111X001017 0021	CÁMARA DIGITAL MCA IVATION DE 20 MEGAPfXELES A PRUEBA DE POLVO y GOLPES RESISTENTE AL AGUA HASTA 3 METROS CAPTURA FOTOS DE 20MP Y VIDEO DE 640 X 480 (RESOLUCIÓN VGA) DOS PANTALLAS LCD A TODO COLOR: 2,7 ""QUE MIRA HACIA ATRAS y 1,8"" DE FRENTE~SELFIE. SERIE E160017011651302341	5,626.00
1242 3111A111X001017 0022	CÁMARA DIGITAL MCA IVATION DE 20 MEGAPfXELES A PRUEBA DE POLVO y GOLPES RESISTENTE AL AGUA HASTA 3 METROS CAPTURA FOTOS DE 20MP Y VIDEO DE 640 X 480 (RESOLUCIÓN VGA) DOS PANTALLAS LCD A TODO COLOR: 2,7 ""QUE MIRA HACIA ATRAS y 1,8"" DE FRENTE~SELFIE. SERIE E160017011651302922	5,626.00
1242 3111A111X001017 0023	CÁMARA DIGITAL MCA IVATION DE 20 MEGAPfXELES A PRUEBA DE POLVO y GOLPES RESISTENTE AL AGUA HASTA 3 METROS CAPTURA FOTOS DE 20MP Y VIDEO DE 640 X 480 (RESOLUCIÓN VGA) DOS PANTALLAS LCD A TODO COLOR: 2,7 ""QUE MIRA HACIA ATRAS y 1,8"" DE FRENTE~SELFIE. SERIE E160017011651302923	5,626.00
1242 3111A111X001017 0024	CÁMARA DIGITAL MCA IVATION DE 20 MEGAPfXELES A PRUEBA DE POLVO y GOLPES RESISTENTE AL AGUA HASTA 3 METROS CAPTURA FOTOS DE 20MP Y VIDEO DE 640 X 480 (RESOLUCIÓN VGA) DOS PANTALLAS LCD A TODO COLOR: 2,7 ""QUE MIRA HACIA ATRAS y 1,8"" DE FRENTE~SELFIE. SERIE E160017011651302924	5,626.00
1242 3111A111X001017 0025	CÁMARA DIGITAL MCA IVATION DE 20 MEGAPfXELES A PRUEBA DE POLVO y GOLPES RESISTENTE AL AGUA HASTA 3 METROS CAPTURA FOTOS DE 20MP Y VIDEO DE 640 X 480 (RESOLUCIÓN VGA) DOS PANTALLAS LCD A TODO COLOR: 2,7 ""QUE MIRA HACIA ATRAS y 1,8"" DE FRENTE~SELFIE. SERIE E160017011651302925	5,626.00
1242 3111A111X001017 0026	CÁMARA DIGITAL MCA IVATION DE 20 MEGAPfXELES A PRUEBA DE POLVO y GOLPES RESISTENTE AL AGUA HASTA 3 METROS CAPTURA FOTOS DE 20MP Y VIDEO DE 640 X 480 (RESOLUCIÓN VGA) DOS PANTALLAS LCD A TODO COLOR: 2,7 ""QUE MIRA HACIA ATRAS y 1,8"" DE FRENTE~SELFIE. SERIE E160017011651302926	5,626.00
1242 3111A111X001017 0027	CÁMARA DIGITAL MCA IVATION DE 20 MEGAPfXELES A PRUEBA DE POLVO y GOLPES RESISTENTE AL AGUA HASTA 3 METROS CAPTURA FOTOS DE 20MP Y VIDEO DE 640 X 480 (RESOLUCIÓN VGA) DOS PANTALLAS LCD A TODO COLOR: 2,7 ""QUE MIRA HACIA ATRAS y 1,8"" DE FRENTE~SELFIE. SERIE E160017011651302927	5,626.00
1242 3111A111X001017 0028	CÁMARA DIGITAL MCA IVATION DE 20 MEGAPfXELES A PRUEBA DE POLVO y GOLPES RESISTENTE AL AGUA HASTA 3 METROS CAPTURA FOTOS DE 20MP Y VIDEO DE 640 X 480 (RESOLUCIÓN VGA) DOS PANTALLAS LCD A TODO COLOR: 2,7 ""QUE MIRA HACIA ATRAS y 1,8"" DE FRENTE~SELFIE. SERIE E160017011651302928	5,626.00
1242 3111A111X001017 0029	CÁMARA DIGITAL MCA IVATION DE 20 MEGAPfXELES A PRUEBA DE POLVO y GOLPES RESISTENTE AL AGUA HASTA 3 METROS CAPTURA FOTOS DE 20MP Y VIDEO DE 640 X 480 (RESOLUCIÓN VGA) DOS PANTALLAS LCD A TODO COLOR: 2,7 ""QUE MIRA HACIA ATRAS y 1,8"" DE FRENTE~SELFIE. SERIE E160017011651302929	5,626.00
1242 3111A111X001017 0030	CÁMARA DIGITAL MCA IVATION DE 20 MEGAPfXELES A PRUEBA DE POLVO y GOLPES RESISTENTE AL AGUA HASTA 3 METROS CAPTURA FOTOS DE 20MP Y VIDEO DE 640 X 480 (RESOLUCIÓN VGA) DOS PANTALLAS LCD A TODO COLOR: 2,7 ""QUE MIRA HACIA ATRAS y 1,8"" DE FRENTE~SELFIE. SERIE E160017011651302930	5,626.00
1242 3111A111X001017 0031	CÁMARA DIGITAL MCA IVATION DE 20 MEGAPfXELES A PRUEBA DE POLVO y GOLPES RESISTENTE AL AGUA HASTA 3 METROS CAPTURA FOTOS DE 20MP Y VIDEO DE 640 X 480 (RESOLUCIÓN VGA) DOS PANTALLAS LCD A TODO COLOR: 2,7 ""QUE MIRA HACIA ATRAS y 1,8"" DE FRENTE~SELFIE. SERIE E160017011651302931	5,626.00

**GOBIERNO CONSTITUCIONAL DEL ESTADO DE CHIAPAS**  
**SECRETARIADO EJECUTIVO DEL SISTEMA ESTATAL DE SEGURIDAD**  
**PÚBLICA**

**SISTEMA CONTABLE 2022**  
**RELACIÓN DE BIENES MUEBLES QUE COMPONEN SU PATRIMONIO**  
**Cuenta Pública al 31 de diciembre de 2022**

Página 46 de 64

Hora: 03:54:49p. m.

Fecha: 14/02/2023

Código	Descripción del Bien	Valor en Libros
1242 3111A111X001017 0032	CÁMARA DIGITAL MCA IVATION DE 20 MEGAPÍXELES A PRUEBA DE POLVO y GOLPES RESISTENTE AL AGUA HASTA 3 METROS CAPTURA FOTOS DE 20MP Y VIDEO DE 640 X 480 (RESOLUCIÓN VGA) DOS PANTALLAS LCD A TODO COLOR: 2,7 ""QUE MIRA HACIA ATRAS y 1,8"" DE FRENTE~SELFIE. SERIE E160017011651302932	5,626.00
1242 3111A111X001017 0033	CÁMARA DIGITAL MCA IVATION DE 20 MEGAPÍXELES A PRUEBA DE POLVO y GOLPES RESISTENTE AL AGUA HASTA 3 METROS CAPTURA FOTOS DE 20MP Y VIDEO DE 640 X 480 (RESOLUCIÓN VGA) DOS PANTALLAS LCD A TODO COLOR: 2,7 ""QUE MIRA HACIA ATRAS y 1,8"" DE FRENTE~SELFIE. SERIE E160017011651302933	5,626.00
1242 3111A111X001017 0034	CÁMARA DIGITAL MCA IVATION DE 20 MEGAPÍXELES A PRUEBA DE POLVO y GOLPES RESISTENTE AL AGUA HASTA 3 METROS CAPTURA FOTOS DE 20MP Y VIDEO DE 640 X 480 (RESOLUCIÓN VGA) DOS PANTALLAS LCD A TODO COLOR: 2,7 ""QUE MIRA HACIA ATRAS y 1,8"" DE FRENTE~SELFIE. SERIE E160017011651302934	5,626.00
1242 3111A111X001017 0035	CÁMARA DIGITAL MCA IVATION DE 20 MEGAPÍXELES A PRUEBA DE POLVO y GOLPES RESISTENTE AL AGUA HASTA 3 METROS CAPTURA FOTOS DE 20MP Y VIDEO DE 640 X 480 (RESOLUCIÓN VGA) DOS PANTALLAS LCD A TODO COLOR: 2,7 ""QUE MIRA HACIA ATRAS y 1,8"" DE FRENTE~SELFIE. SERIE E160017011651302935	5,626.00
1242 3111A111X001017 0036	CÁMARA DIGITAL MCA IVATION DE 20 MEGAPÍXELES A PRUEBA DE POLVO y GOLPES RESISTENTE AL AGUA HASTA 3 METROS CAPTURA FOTOS DE 20MP Y VIDEO DE 640 X 480 (RESOLUCIÓN VGA) DOS PANTALLAS LCD A TODO COLOR: 2,7 ""QUE MIRA HACIA ATRAS y 1,8"" DE FRENTE~SELFIE. SERIE E160017011651302936	5,626.00
1242 3111A111X001017 0037	CÁMARA DIGITAL MCA IVATION DE 20 MEGAPÍXELES A PRUEBA DE POLVO y GOLPES RESISTENTE AL AGUA HASTA 3 METROS CAPTURA FOTOS DE 20MP Y VIDEO DE 640 X 480 (RESOLUCIÓN VGA) DOS PANTALLAS LCD A TODO COLOR: 2,7 ""QUE MIRA HACIA ATRAS y 1,8"" DE FRENTE~SELFIE. SERIE E160017011651302937	5,626.00
1242 3111A111X001017 0038	CÁMARA DIGITAL MCA IVATION DE 20 MEGAPÍXELES A PRUEBA DE POLVO y GOLPES RESISTENTE AL AGUA HASTA 3 METROS CAPTURA FOTOS DE 20MP Y VIDEO DE 640 X 480 (RESOLUCIÓN VGA) DOS PANTALLAS LCD A TODO COLOR: 2,7 ""QUE MIRA HACIA ATRAS y 1,8"" DE FRENTE~SELFIE. SERIE E160017011651302938	5,626.00
1242 3111A111X001017 0039	CÁMARA DIGITAL MCA IVATION DE 20 MEGAPÍXELES A PRUEBA DE POLVO y GOLPES RESISTENTE AL AGUA HASTA 3 METROS CAPTURA FOTOS DE 20MP Y VIDEO DE 640 X 480 (RESOLUCIÓN VGA) DOS PANTALLAS LCD A TODO COLOR: 2,7 ""QUE MIRA HACIA ATRAS y 1,8"" DE FRENTE~SELFIE. SERIE E160017011651302939	5,626.00
1242 3111A111X001017 0040	CÁMARA DIGITAL MCA IVATION DE 20 MEGAPÍXELES A PRUEBA DE POLVO y GOLPES RESISTENTE AL AGUA HASTA 3 METROS CAPTURA FOTOS DE 20MP Y VIDEO DE 640 X 480 (RESOLUCIÓN VGA) DOS PANTALLAS LCD A TODO COLOR: 2,7 ""QUE MIRA HACIA ATRAS y 1,8"" DE FRENTE~SELFIE. SERIE E160017011651302940	5,626.00
1242 3111A111X001017 0041	CÁMARA DIGITAL MCA IVATION DE 20 MEGAPÍXELES A PRUEBA DE POLVO y GOLPES RESISTENTE AL AGUA HASTA 3 METROS CAPTURA FOTOS DE 20MP Y VIDEO DE 640 X 480 (RESOLUCIÓN VGA) DOS PANTALLAS LCD A TODO COLOR: 2,7 ""QUE MIRA HACIA ATRAS y 1,8"" DE FRENTE~SELFIE. SERIE E160017011651302941	5,626.00
1242 3111A111X001017 0042	CÁMARA DIGITAL MCA IVATION DE 20 MEGAPÍXELES A PRUEBA DE POLVO y GOLPES RESISTENTE AL AGUA HASTA 3 METROS CAPTURA FOTOS DE 20MP Y VIDEO DE 640 X 480 (RESOLUCIÓN VGA) DOS PANTALLAS LCD A TODO COLOR: 2,7 ""QUE MIRA HACIA ATRAS y 1,8"" DE FRENTE~SELFIE. SERIE E160017011651303102	5,626.00

**GOBIERNO CONSTITUCIONAL DEL ESTADO DE CHIAPAS**  
**SECRETARIADO EJECUTIVO DEL SISTEMA ESTATAL DE SEGURIDAD**  
**PÚBLICA**

**SISTEMA CONTABLE 2022**  
**RELACIÓN DE BIENES MUEBLES QUE COMPONEN SU PATRIMONIO**  
**Cuenta Pública al 31 de diciembre de 2022**

Página 47 de 64

Hora: 03:54:49p. m.

Fecha: 14/02/2023

Código	Descripción del Bien	Valor en Libros
1242 3111A111X001017 0043	CÁMARA DIGITAL MCA IVATION DE 20 MEGAPfXELES A PRUEBA DE POLVO y GOLPES RESISTENTE AL AGUA HASTA 3 METROS CAPTURA FOTOS DE 20MP Y VIDEO DE 640 X 480 (RESOLUCIÓN VGA) DOS PANTALLAS LCD A TODO COLOR: 2,7 ""QUE MIRA HACIA ATRAS y 1,8"" DE FRENTE~SELFIE. SERIE E160017011651303103	5,626.00
1242 3111A111X001017 0044	CÁMARA DIGITAL MCA IVATION DE 20 MEGAPfXELES A PRUEBA DE POLVO y GOLPES RESISTENTE AL AGUA HASTA 3 METROS CAPTURA FOTOS DE 20MP Y VIDEO DE 640 X 480 (RESOLUCIÓN VGA) DOS PANTALLAS LCD A TODO COLOR: 2,7 ""QUE MIRA HACIA ATRAS y 1,8"" DE FRENTE~SELFIE. SERIE E160017011651303104	5,626.00
1242 3111A111X001017 0045	CÁMARA DIGITAL MCA IVATION DE 20 MEGAPfXELES A PRUEBA DE POLVO y GOLPES RESISTENTE AL AGUA HASTA 3 METROS CAPTURA FOTOS DE 20MP Y VIDEO DE 640 X 480 (RESOLUCIÓN VGA) DOS PANTALLAS LCD A TODO COLOR: 2,7 ""QUE MIRA HACIA ATRAS y 1,8"" DE FRENTE~SELFIE. SERIE E160017011651303105	5,626.00
1242 3111A111X001017 0046	CÁMARA DIGITAL MCA IVATION DE 20 MEGAPfXELES A PRUEBA DE POLVO y GOLPES RESISTENTE AL AGUA HASTA 3 METROS CAPTURA FOTOS DE 20MP Y VIDEO DE 640 X 480 (RESOLUCIÓN VGA) DOS PANTALLAS LCD A TODO COLOR: 2,7 ""QUE MIRA HACIA ATRAS y 1,8"" DE FRENTE~SELFIE. SERIE E160017011651303106	5,626.00
1242 3111A111X001017 0047	CÁMARA DIGITAL MCA IVATION DE 20 MEGAPfXELES A PRUEBA DE POLVO y GOLPES RESISTENTE AL AGUA HASTA 3 METROS CAPTURA FOTOS DE 20MP Y VIDEO DE 640 X 480 (RESOLUCIÓN VGA) DOS PANTALLAS LCD A TODO COLOR: 2,7 ""QUE MIRA HACIA ATRAS y 1,8"" DE FRENTE~SELFIE. SERIE E160017011651303107	5,626.00
1242 3111A111X001017 0048	CÁMARA DIGITAL MCA IVATION DE 20 MEGAPfXELES A PRUEBA DE POLVO y GOLPES RESISTENTE AL AGUA HASTA 3 METROS CAPTURA FOTOS DE 20MP Y VIDEO DE 640 X 480 (RESOLUCIÓN VGA) DOS PANTALLAS LCD A TODO COLOR: 2,7 ""QUE MIRA HACIA ATRAS y 1,8"" DE FRENTE~SELFIE. SERIE E160017011651303108	5,626.00
1242 3111A111X001017 0049	CÁMARA DIGITAL MCA IVATION DE 20 MEGAPfXELES A PRUEBA DE POLVO y GOLPES RESISTENTE AL AGUA HASTA 3 METROS CAPTURA FOTOS DE 20MP Y VIDEO DE 640 X 480 (RESOLUCIÓN VGA) DOS PANTALLAS LCD A TODO COLOR: 2,7 ""QUE MIRA HACIA ATRAS y 1,8"" DE FRENTE~SELFIE. SERIE E160017011651303109	5,626.00
1242 3111A111X001017 0050	CÁMARA DIGITAL MCA IVATION DE 20 MEGAPfXELES A PRUEBA DE POLVO y GOLPES RESISTENTE AL AGUA HASTA 3 METROS CAPTURA FOTOS DE 20MP Y VIDEO DE 640 X 480 (RESOLUCIÓN VGA) DOS PANTALLAS LCD A TODO COLOR: 2,7 ""QUE MIRA HACIA ATRAS y 1,8"" DE FRENTE~SELFIE. SERIE E160017011651303110	5,626.00
1242 3111A111X001017 0051	CÁMARA DIGITAL MCA IVATION DE 20 MEGAPfXELES A PRUEBA DE POLVO y GOLPES RESISTENTE AL AGUA HASTA 3 METROS CAPTURA FOTOS DE 20MP Y VIDEO DE 640 X 480 (RESOLUCIÓN VGA) DOS PANTALLAS LCD A TODO COLOR: 2,7 ""QUE MIRA HACIA ATRAS y 1,8"" DE FRENTE~SELFIE. SERIE E160017011651303111	5,626.00
1242 3111A111X001017 0052	CÁMARA DIGITAL MCA IVATION DE 20 MEGAPfXELES A PRUEBA DE POLVO y GOLPES RESISTENTE AL AGUA HASTA 3 METROS CAPTURA FOTOS DE 20MP Y VIDEO DE 640 X 480 (RESOLUCIÓN VGA) DOS PANTALLAS LCD A TODO COLOR: 2,7 ""QUE MIRA HACIA ATRAS y 1,8"" DE FRENTE~SELFIE. SERIE E160017011651303112	5,626.00
1242 3111A111X001017 0053	CÁMARA DIGITAL MCA IVATION DE 20 MEGAPfXELES A PRUEBA DE POLVO y GOLPES RESISTENTE AL AGUA HASTA 3 METROS CAPTURA FOTOS DE 20MP Y VIDEO DE 640 X 480 (RESOLUCIÓN VGA) DOS PANTALLAS LCD A TODO COLOR: 2,7 ""QUE MIRA HACIA ATRAS y 1,8"" DE FRENTE~SELFIE. SERIE E160017011651303113	5,626.00

**GOBIERNO CONSTITUCIONAL DEL ESTADO DE CHIAPAS**  
**SECRETARIADO EJECUTIVO DEL SISTEMA ESTATAL DE SEGURIDAD**  
**PÚBLICA**

**SISTEMA CONTABLE 2022**  
**RELACIÓN DE BIENES MUEBLES QUE COMPONEN SU PATRIMONIO**  
**Cuenta Pública al 31 de diciembre de 2022**

Página 48 de 64

Hora: 03:54:49p. m.

Fecha: 14/02/2023

Código	Descripción del Bien	Valor en Libros
1242 3111A111X001017 0054	CÁMARA DIGITAL MCA IVATION DE 20 MEGAPfXELES A PRUEBA DE POLVO y GOLPES RESISTENTE AL AGUA HASTA 3 METROS CAPTURA FOTOS DE 20MP Y VIDEO DE 640 X 480 (RESOLUCIÓN VGA) DOS PANTALLAS LCD A TODO COLOR: 2,7 ""QUE MIRA HACIA ATRAS y 1,8"" DE FRENTE~SELFIE. SERIE E160017011651303114	5,626.00
1242 3111A111X001017 0055	CÁMARA DIGITAL MCA IVATION DE 20 MEGAPfXELES A PRUEBA DE POLVO y GOLPES RESISTENTE AL AGUA HASTA 3 METROS CAPTURA FOTOS DE 20MP Y VIDEO DE 640 X 480 (RESOLUCIÓN VGA) DOS PANTALLAS LCD A TODO COLOR: 2,7 ""QUE MIRA HACIA ATRAS y 1,8"" DE FRENTE~SELFIE. SERIE E160017011651303115	5,626.00
1242 3111A111X001017 0056	CÁMARA DIGITAL MCA IVATION DE 20 MEGAPfXELES A PRUEBA DE POLVO y GOLPES RESISTENTE AL AGUA HASTA 3 METROS CAPTURA FOTOS DE 20MP Y VIDEO DE 640 X 480 (RESOLUCIÓN VGA) DOS PANTALLAS LCD A TODO COLOR: 2,7 ""QUE MIRA HACIA ATRAS y 1,8"" DE FRENTE~SELFIE. SERIE E160017011651303116	5,626.00
1242 3111A111X001017 0057	CÁMARA DIGITAL MCA IVATION DE 20 MEGAPfXELES A PRUEBA DE POLVO y GOLPES RESISTENTE AL AGUA HASTA 3 METROS CAPTURA FOTOS DE 20MP Y VIDEO DE 640 X 480 (RESOLUCIÓN VGA) DOS PANTALLAS LCD A TODO COLOR: 2,7 ""QUE MIRA HACIA ATRAS y 1,8"" DE FRENTE~SELFIE. SERIE E160017011651303117	5,626.00
1242 3111A111X001017 0058	CÁMARA DIGITAL MCA IVATION DE 20 MEGAPfXELES A PRUEBA DE POLVO y GOLPES RESISTENTE AL AGUA HASTA 3 METROS CAPTURA FOTOS DE 20MP Y VIDEO DE 640 X 480 (RESOLUCIÓN VGA) DOS PANTALLAS LCD A TODO COLOR: 2,7 ""QUE MIRA HACIA ATRAS y 1,8"" DE FRENTE~SELFIE. SERIE E160017011651303118	5,626.00
1242 3111A111X001017 0059	CÁMARA DIGITAL MCA IVATION DE 20 MEGAPfXELES A PRUEBA DE POLVO y GOLPES RESISTENTE AL AGUA HASTA 3 METROS CAPTURA FOTOS DE 20MP Y VIDEO DE 640 X 480 (RESOLUCIÓN VGA) DOS PANTALLAS LCD A TODO COLOR: 2,7 ""QUE MIRA HACIA ATRAS y 1,8"" DE FRENTE~SELFIE. SERIE E160017011651303119	5,626.00
1242 3111A111X001017 0060	CÁMARA DIGITAL MCA IVATION DE 20 MEGAPfXELES A PRUEBA DE POLVO y GOLPES RESISTENTE AL AGUA HASTA 3 METROS CAPTURA FOTOS DE 20MP Y VIDEO DE 640 X 480 (RESOLUCIÓN VGA) DOS PANTALLAS LCD A TODO COLOR: 2,7 ""QUE MIRA HACIA ATRAS y 1,8"" DE FRENTE~SELFIE. SERIE E160017011651303120	5,626.00
1242 3111A111X001017 0061	CÁMARA DIGITAL MCA IVATION DE 20 MEGAPfXELES A PRUEBA DE POLVO y GOLPES RESISTENTE AL AGUA HASTA 3 METROS CAPTURA FOTOS DE 20MP Y VIDEO DE 640 X 480 (RESOLUCIÓN VGA) DOS PANTALLAS LCD A TODO COLOR: 2,7 ""QUE MIRA HACIA ATRAS y 1,8"" DE FRENTE~SELFIE. SERIE E160017011651303121	5,626.00
1242 3111A111X001017 0062	CÁMARA DIGITAL MCA IVATION DE 20 MEGAPfXELES A PRUEBA DE POLVO y GOLPES RESISTENTE AL AGUA HASTA 3 METROS CAPTURA FOTOS DE 20MP Y VIDEO DE 640 X 480 (RESOLUCIÓN VGA) DOS PANTALLAS LCD A TODO COLOR: 2,7 ""QUE MIRA HACIA ATRAS y 1,8"" DE FRENTE~SELFIE. SERIE E160017011651300749	5,626.00
1242 3111A111X001017 0063	CÁMARA DIGITAL MCA IVATION DE 20 MEGAPfXELES A PRUEBA DE POLVO y GOLPES RESISTENTE AL AGUA HASTA 3 METROS CAPTURA FOTOS DE 20MP Y VIDEO DE 640 X 480 (RESOLUCIÓN VGA) DOS PANTALLAS LCD A TODO COLOR: 2,7 ""QUE MIRA HACIA ATRAS y 1,8"" DE FRENTE~SELFIE. SERIE E160017011651300745	5,626.00
1242 3111A111X001017 0064	CÁMARA DIGITAL MCA IVATION DE 20 MEGAPfXELES A PRUEBA DE POLVO y GOLPES RESISTENTE AL AGUA HASTA 3 METROS CAPTURA FOTOS DE 20MP Y VIDEO DE 640 X 480 (RESOLUCIÓN VGA) DOS PANTALLAS LCD A TODO COLOR: 2,7 ""QUE MIRA HACIA ATRAS y 1,8"" DE FRENTE~SELFIE. SERIE E160017011651300628	5,626.00

**GOBIERNO CONSTITUCIONAL DEL ESTADO DE CHIAPAS**  
**SECRETARIADO EJECUTIVO DEL SISTEMA ESTATAL DE SEGURIDAD**  
**PÚBLICA**

**SISTEMA CONTABLE 2022**  
**RELACIÓN DE BIENES MUEBLES QUE COMPONEN SU PATRIMONIO**  
**Cuenta Pública al 31 de diciembre de 2022**

Página 49 de 64

Hora: 03:54:49p. m.

Fecha: 14/02/2023

Código	Descripción del Bien	Valor en Libros
1242 3111A111X001017 0065	CÁMARA DIGITAL MCA IVATION DE 20 MEGAPíXELES A PRUEBA DE POLVO y GOLPES RESISTENTE AL AGUA HASTA 3 METROS CAPTURA FOTOS DE 20MP Y VIDEO DE 640 X 480 (RESOLUCIÓN VGA) DOS PANTALLAS LCD A TODO COLOR: 2,7 ""QUE MIRA HACIA ATRAS y 1,8"" DE FRENTE~SELFIE. SERIE E160017011651300752	5,626.00
1242 3111A111X001017 0066	CÁMARA DIGITAL MCA IVATION DE 20 MEGAPíXELES A PRUEBA DE POLVO y GOLPES RESISTENTE AL AGUA HASTA 3 METROS CAPTURA FOTOS DE 20MP Y VIDEO DE 640 X 480 (RESOLUCIÓN VGA) DOS PANTALLAS LCD A TODO COLOR: 2,7 ""QUE MIRA HACIA ATRAS y 1,8"" DE FRENTE~SELFIE. SERIE E160017011651300753	5,626.00
1242 3111A111X001017 0067	CÁMARA DIGITAL MCA IVATION DE 20 MEGAPíXELES A PRUEBA DE POLVO y GOLPES RESISTENTE AL AGUA HASTA 3 METROS CAPTURA FOTOS DE 20MP Y VIDEO DE 640 X 480 (RESOLUCIÓN VGA) DOS PANTALLAS LCD A TODO COLOR: 2,7 ""QUE MIRA HACIA ATRAS y 1,8"" DE FRENTE~SELFIE. SERIE E160017011651300771	5,626.00
1242 3111A111X001017 0068	CÁMARA DIGITAL MCA IVATION DE 20 MEGAPíXELES A PRUEBA DE POLVO y GOLPES RESISTENTE AL AGUA HASTA 3 METROS CAPTURA FOTOS DE 20MP Y VIDEO DE 640 X 480 (RESOLUCIÓN VGA) DOS PANTALLAS LCD A TODO COLOR: 2,7 ""QUE MIRA HACIA ATRAS y 1,8"" DE FRENTE~SELFIE. SERIE E160017011651300776	5,626.00
1242 3111A111X001017 0069	CÁMARA DIGITAL MCA IVATION DE 20 MEGAPíXELES A PRUEBA DE POLVO y GOLPES RESISTENTE AL AGUA HASTA 3 METROS CAPTURA FOTOS DE 20MP Y VIDEO DE 640 X 480 (RESOLUCIÓN VGA) DOS PANTALLAS LCD A TODO COLOR: 2,7 ""QUE MIRA HACIA ATRAS y 1,8"" DE FRENTE~SELFIE. SERIE E160017011651300754	5,626.00
1242 3111A111X001017 0070	CÁMARA DIGITAL MCA IVATION DE 20 MEGAPíXELES A PRUEBA DE POLVO y GOLPES RESISTENTE AL AGUA HASTA 3 METROS CAPTURA FOTOS DE 20MP Y VIDEO DE 640 X 480 (RESOLUCIÓN VGA) DOS PANTALLAS LCD A TODO COLOR: 2,7 ""QUE MIRA HACIA ATRAS y 1,8"" DE FRENTE~SELFIE. SERIE E160017011651305575	5,626.00
1242 3111A111X001017 0071	CÁMARA DIGITAL MCA IVATION DE 20 MEGAPíXELES A PRUEBA DE POLVO y GOLPES RESISTENTE AL AGUA HASTA 3 METROS CAPTURA FOTOS DE 20MP Y VIDEO DE 640 X 480 (RESOLUCIÓN VGA) DOS PANTALLAS LCD A TODO COLOR: 2,7 ""QUE MIRA HACIA ATRAS y 1,8"" DE FRENTE~SELFIE. SERIE E160017011651305566	5,626.00
1242 3111A111X001017 0072	CÁMARA DIGITAL MCA IVATION DE 20 MEGAPíXELES A PRUEBA DE POLVO y GOLPES RESISTENTE AL AGUA HASTA 3 METROS CAPTURA FOTOS DE 20MP Y VIDEO DE 640 X 480 (RESOLUCIÓN VGA) DOS PANTALLAS LCD A TODO COLOR: 2,7 ""QUE MIRA HACIA ATRAS y 1,8"" DE FRENTE~SELFIE. SERIE E160017011651305132	5,626.00
1242 3111A111X001017 0073	CÁMARA DIGITAL MCA IVATION DE 20 MEGAPíXELES A PRUEBA DE POLVO y GOLPES RESISTENTE AL AGUA HASTA 3 METROS CAPTURA FOTOS DE 20MP Y VIDEO DE 640 X 480 (RESOLUCIÓN VGA) DOS PANTALLAS LCD A TODO COLOR: 2,7 ""QUE MIRA HACIA ATRAS y 1,8"" DE FRENTE~SELFIE. SERIE E160017011651305382	5,626.00
1242 3111A111X001017 0074	CÁMARA DIGITAL MCA IVATION DE 20 MEGAPíXELES A PRUEBA DE POLVO y GOLPES RESISTENTE AL AGUA HASTA 3 METROS CAPTURA FOTOS DE 20MP Y VIDEO DE 640 X 480 (RESOLUCIÓN VGA) DOS PANTALLAS LCD A TODO COLOR: 2,7 ""QUE MIRA HACIA ATRAS y 1,8"" DE FRENTE~SELFIE. SERIE E160017011651305567	5,626.00
1242 3111A111X001017 0075	CÁMARA DIGITAL MCA IVATION DE 20 MEGAPíXELES A PRUEBA DE POLVO y GOLPES RESISTENTE AL AGUA HASTA 3 METROS CAPTURA FOTOS DE 20MP Y VIDEO DE 640 X 480 (RESOLUCIÓN VGA) DOS PANTALLAS LCD A TODO COLOR: 2,7 ""QUE MIRA HACIA ATRAS y 1,8"" DE FRENTE~SELFIE. SERIE E160017011651305580	5,626.00

**GOBIERNO CONSTITUCIONAL DEL ESTADO DE CHIAPAS**  
**SECRETARIADO EJECUTIVO DEL SISTEMA ESTATAL DE SEGURIDAD**  
**PÚBLICA**

**SISTEMA CONTABLE 2022**  
**RELACIÓN DE BIENES MUEBLES QUE COMPONEN SU PATRIMONIO**  
**Cuenta Pública al 31 de diciembre de 2022**

Página 50 de 64

Hora: 03:54:49p. m.

Fecha: 14/02/2023

Código	Descripción del Bien	Valor en Libros
1242 3111A111X001017 0076	CÁMARA DIGITAL MCA IVATION DE 20 MEGAPfXELES A PRUEBA DE POLVO y GOLPES RESISTENTE AL AGUA HASTA 3 METROS CAPTURA FOTOS DE 20MP Y VIDEO DE 640 X 480 (RESOLUCIÓN VGA) DOS PANTALLAS LCD A TODO COLOR: 2,7 ""QUE MIRA HACIA ATRAS y 1,8"" DE FRENTE~SELFIE. SERIE E160017011651305576	5,626.00
1242 3111A111X001017 0077	CÁMARA DIGITAL MCA IVATION DE 20 MEGAPfXELES A PRUEBA DE POLVO y GOLPES RESISTENTE AL AGUA HASTA 3 METROS CAPTURA FOTOS DE 20MP Y VIDEO DE 640 X 480 (RESOLUCIÓN VGA) DOS PANTALLAS LCD A TODO COLOR: 2,7 ""QUE MIRA HACIA ATRAS y 1,8"" DE FRENTE~SELFIE. SERIE E160017011651305388	5,626.00
1242 3111A111X001017 0078	CÁMARA DIGITAL MCA IVATION DE 20 MEGAPfXELES A PRUEBA DE POLVO y GOLPES RESISTENTE AL AGUA HASTA 3 METROS CAPTURA FOTOS DE 20MP Y VIDEO DE 640 X 480 (RESOLUCIÓN VGA) DOS PANTALLAS LCD A TODO COLOR: 2,7 ""QUE MIRA HACIA ATRAS y 1,8"" DE FRENTE~SELFIE. SERIE E160017011651305570	5,626.00
1242 3111A111X001017 0079	CÁMARA DIGITAL MCA IVATION DE 20 MEGAPfXELES A PRUEBA DE POLVO y GOLPES RESISTENTE AL AGUA HASTA 3 METROS CAPTURA FOTOS DE 20MP Y VIDEO DE 640 X 480 (RESOLUCIÓN VGA) DOS PANTALLAS LCD A TODO COLOR: 2,7 ""QUE MIRA HACIA ATRAS y 1,8"" DE FRENTE~SELFIE. SERIE E160017011651300751	5,626.00
1242 3111A111X001017 0080	CÁMARA DIGITAL MCA IVATION DE 20 MEGAPfXELES A PRUEBA DE POLVO y GOLPES RESISTENTE AL AGUA HASTA 3 METROS CAPTURA FOTOS DE 20MP Y VIDEO DE 640 X 480 (RESOLUCIÓN VGA) DOS PANTALLAS LCD A TODO COLOR: 2,7 ""QUE MIRA HACIA ATRAS y 1,8"" DE FRENTE~SELFIE. SERIE E160017011651305384	5,626.00
1242 3111A111X001017 0081	CÁMARA DIGITAL MCA IVATION DE 20 MEGAPfXELES A PRUEBA DE POLVO y GOLPES RESISTENTE AL AGUA HASTA 3 METROS CAPTURA FOTOS DE 20MP Y VIDEO DE 640 X 480 (RESOLUCIÓN VGA) DOS PANTALLAS LCD A TODO COLOR: 2,7 ""QUE MIRA HACIA ATRAS y 1,8"" DE FRENTE~SELFIE. SERIE E160017011651300756	5,626.00
1242 3111A111X001017 0082	CÁMARA DIGITAL MCA IVATION DE 20 MEGAPfXELES A PRUEBA DE POLVO y GOLPES RESISTENTE AL AGUA HASTA 3 METROS CAPTURA FOTOS DE 20MP Y VIDEO DE 640 X 480 (RESOLUCIÓN VGA) DOS PANTALLAS LCD A TODO COLOR: 2,7 ""QUE MIRA HACIA ATRAS y 1,8"" DE FRENTE~SELFIE. SERIE E160017011651300750	5,626.00
1242 3111A111X001017 0083	CÁMARA DIGITAL MCA IVATION DE 20 MEGAPfXELES A PRUEBA DE POLVO y GOLPES RESISTENTE AL AGUA HASTA 3 METROS CAPTURA FOTOS DE 20MP Y VIDEO DE 640 X 480 (RESOLUCIÓN VGA) DOS PANTALLAS LCD A TODO COLOR: 2,7 ""QUE MIRA HACIA ATRAS y 1,8"" DE FRENTE~SELFIE. SERIE E160017011651300641	5,626.00
1242 3111A111X001017 0084	CÁMARA DIGITAL MCA IVATION DE 20 MEGAPfXELES A PRUEBA DE POLVO y GOLPES RESISTENTE AL AGUA HASTA 3 METROS CAPTURA FOTOS DE 20MP Y VIDEO DE 640 X 480 (RESOLUCIÓN VGA) DOS PANTALLAS LCD A TODO COLOR: 2,7 ""QUE MIRA HACIA ATRAS y 1,8"" DE FRENTE~SELFIE. SERIE E160017011651303144	5,626.00
1242 3111A111X001017 0085	CÁMARA DIGITAL MCA IVATION DE 20 MEGAPfXELES A PRUEBA DE POLVO y GOLPES RESISTENTE AL AGUA HASTA 3 METROS CAPTURA FOTOS DE 20MP Y VIDEO DE 640 X 480 (RESOLUCIÓN VGA) DOS PANTALLAS LCD A TODO COLOR: 2,7 ""QUE MIRA HACIA ATRAS y 1,8"" DE FRENTE~SELFIE. SERIE E160017011651305569	5,626.00
1242 3111A111X001017 0086	CÁMARA DIGITAL MCA IVATION DE 20 MEGAPfXELES A PRUEBA DE POLVO y GOLPES RESISTENTE AL AGUA HASTA 3 METROS CAPTURA FOTOS DE 20MP Y VIDEO DE 640 X 480 (RESOLUCIÓN VGA) DOS PANTALLAS LCD A TODO COLOR: 2,7 ""QUE MIRA HACIA ATRAS y 1,8"" DE FRENTE~SELFIE. SERIE E160017011651300527	5,626.00

**GOBIERNO CONSTITUCIONAL DEL ESTADO DE CHIAPAS**  
**SECRETARIADO EJECUTIVO DEL SISTEMA ESTATAL DE SEGURIDAD**  
**PÚBLICA**

**SISTEMA CONTABLE 2022**  
**RELACIÓN DE BIENES MUEBLES QUE COMPONEN SU PATRIMONIO**  
**Cuenta Pública al 31 de diciembre de 2022**

Página 51 de 64

Hora: 03:54:49p. m.

Fecha: 14/02/2023

Código	Descripción del Bien	Valor en Libros
1242 3111A111X001017 0087	CÁMARA DIGITAL MCA IVATION DE 20 MEGAPfXELES A PRUEBA DE POLVO y GOLPES RESISTENTE AL AGUA HASTA 3 METROS CAPTURA FOTOS DE 20MP Y VIDEO DE 640 X 480 (RESOLUCIÓN VGA) DOS PANTALLAS LCD A TODO COLOR: 2,7 ""QUE MIRA HACIA ATRAS y 1,8"" DE FRENTE~SELFIE. SERIE E160017011651305772	5,626.00
1242 3111A111X001017 0088	CÁMARA DIGITAL MCA IVATION DE 20 MEGAPfXELES A PRUEBA DE POLVO y GOLPES RESISTENTE AL AGUA HASTA 3 METROS CAPTURA FOTOS DE 20MP Y VIDEO DE 640 X 480 (RESOLUCIÓN VGA) DOS PANTALLAS LCD A TODO COLOR: 2,7 ""QUE MIRA HACIA ATRAS y 1,8"" DE FRENTE~SELFIE. SERIE E160017011651300746	5,626.00
1242 3111A111X001017 0089	CÁMARA DIGITAL MCA IVATION DE 20 MEGAPfXELES A PRUEBA DE POLVO y GOLPES RESISTENTE AL AGUA HASTA 3 METROS CAPTURA FOTOS DE 20MP Y VIDEO DE 640 X 480 (RESOLUCIÓN VGA) DOS PANTALLAS LCD A TODO COLOR: 2,7 ""QUE MIRA HACIA ATRAS y 1,8"" DE FRENTE~SELFIE. SERIE E160017011651300747	5,626.00
1242 3111A111X001017 0090	CÁMARA DIGITAL MCA IVATION DE 20 MEGAPfXELES A PRUEBA DE POLVO y GOLPES RESISTENTE AL AGUA HASTA 3 METROS CAPTURA FOTOS DE 20MP Y VIDEO DE 640 X 480 (RESOLUCIÓN VGA) DOS PANTALLAS LCD A TODO COLOR: 2,7 ""QUE MIRA HACIA ATRAS y 1,8"" DE FRENTE~SELFIE. SERIE E160017011651305579	5,626.00
1242 3111A111X001017 0091	CÁMARA DIGITAL MCA IVATION DE 20 MEGAPfXELES A PRUEBA DE POLVO y GOLPES RESISTENTE AL AGUA HASTA 3 METROS CAPTURA FOTOS DE 20MP Y VIDEO DE 640 X 480 (RESOLUCIÓN VGA) DOS PANTALLAS LCD A TODO COLOR: 2,7 ""QUE MIRA HACIA ATRAS y 1,8"" DE FRENTE~SELFIE. SERIE E160017011651305392	5,626.00
1242 3111A111X001017 0092	CÁMARA DIGITAL MCA IVATION DE 20 MEGAPfXELES A PRUEBA DE POLVO y GOLPES RESISTENTE AL AGUA HASTA 3 METROS CAPTURA FOTOS DE 20MP Y VIDEO DE 640 X 480 (RESOLUCIÓN VGA) DOS PANTALLAS LCD A TODO COLOR: 2,7 ""QUE MIRA HACIA ATRAS y 1,8"" DE FRENTE~SELFIE. SERIE E160017011651302629	5,626.00
1242 3111A111X001017 0093	CÁMARA DIGITAL MCA IVATION DE 20 MEGAPfXELES A PRUEBA DE POLVO y GOLPES RESISTENTE AL AGUA HASTA 3 METROS CAPTURA FOTOS DE 20MP Y VIDEO DE 640 X 480 (RESOLUCIÓN VGA) DOS PANTALLAS LCD A TODO COLOR: 2,7 ""QUE MIRA HACIA ATRAS y 1,8"" DE FRENTE~SELFIE. SERIE E160017011651300757	5,626.00
1242 3111A111X001017 0094	CÁMARA DIGITAL MCA IVATION DE 20 MEGAPfXELES A PRUEBA DE POLVO y GOLPES RESISTENTE AL AGUA HASTA 3 METROS CAPTURA FOTOS DE 20MP Y VIDEO DE 640 X 480 (RESOLUCIÓN VGA) DOS PANTALLAS LCD A TODO COLOR: 2,7 ""QUE MIRA HACIA ATRAS y 1,8"" DE FRENTE~SELFIE. SERIE E160017011651300748	5,626.00
1242 3111A111X001017 0095	CÁMARA DIGITAL MCA IVATION DE 20 MEGAPfXELES A PRUEBA DE POLVO y GOLPES RESISTENTE AL AGUA HASTA 3 METROS CAPTURA FOTOS DE 20MP Y VIDEO DE 640 X 480 (RESOLUCIÓN VGA) DOS PANTALLAS LCD A TODO COLOR: 2,7 ""QUE MIRA HACIA ATRAS y 1,8"" DE FRENTE~SELFIE. SERIE E160017011651300528	5,626.00
1242 3111A111X001017 0096	CÁMARA DIGITAL MCA IVATION DE 20 MEGAPfXELES A PRUEBA DE POLVO y GOLPES RESISTENTE AL AGUA HASTA 3 METROS CAPTURA FOTOS DE 20MP Y VIDEO DE 640 X 480 (RESOLUCIÓN VGA) DOS PANTALLAS LCD A TODO COLOR: 2,7 ""QUE MIRA HACIA ATRAS y 1,8"" DE FRENTE~SELFIE. SERIE E160017011651300758	5,626.00
1242 3111A111X001017 0097	CÁMARA DIGITAL MCA IVATION DE 20 MEGAPfXELES A PRUEBA DE POLVO y GOLPES RESISTENTE AL AGUA HASTA 3 METROS CAPTURA FOTOS DE 20MP Y VIDEO DE 640 X 480 (RESOLUCIÓN VGA) DOS PANTALLAS LCD A TODO COLOR: 2,7 ""QUE MIRA HACIA ATRAS y 1,8"" DE FRENTE~SELFIE. SERIE E160017011651305573	5,626.00



**GOBIERNO CONSTITUCIONAL DEL ESTADO DE CHIAPAS**  
**SECRETARIADO EJECUTIVO DEL SISTEMA ESTATAL DE SEGURIDAD**  
**PÚBLICA**

**SISTEMA CONTABLE 2022**  
**RELACIÓN DE BIENES MUEBLES QUE COMPONEN SU PATRIMONIO**  
**Cuenta Pública al 31 de diciembre de 2022**

Página 52 de 64

Hora: 03:54:49p. m.

Fecha: 14/02/2023

Código	Descripción del Bien	Valor en Libros
1242 3111A111X001017 0098	CÁMARA DIGITAL MCA IVATION DE 20 MEGAPfXELES A PRUEBA DE POLVO y GOLPES RESISTENTE AL AGUA HASTA 3 METROS CAPTURA FOTOS DE 20MP Y VIDEO DE 640 X 480 (RESOLUCIÓN VGA) DOS PANTALLAS LCD A TODO COLOR: 2,7 ""QUE MIRA HACIA ATRAS y 1,8"" DE FRENTE~SELFIE. SERIE E160017011651303141	5,626.00
1242 3111A111X001017 0099	CÁMARA DIGITAL MCA IVATION DE 20 MEGAPfXELES A PRUEBA DE POLVO y GOLPES RESISTENTE AL AGUA HASTA 3 METROS CAPTURA FOTOS DE 20MP Y VIDEO DE 640 X 480 (RESOLUCIÓN VGA) DOS PANTALLAS LCD A TODO COLOR: 2,7 ""QUE MIRA HACIA ATRAS y 1,8"" DE FRENTE~SELFIE. SERIE E160017011651303140	5,626.00
1242 3111A111X001017 0100	CÁMARA DIGITAL MCA IVATION DE 20 MEGAPfXELES A PRUEBA DE POLVO y GOLPES RESISTENTE AL AGUA HASTA 3 METROS CAPTURA FOTOS DE 20MP Y VIDEO DE 640 X 480 (RESOLUCIÓN VGA) DOS PANTALLAS LCD A TODO COLOR: 2,7 ""QUE MIRA HACIA ATRAS y 1,8"" DE FRENTE~SELFIE. SERIE E160017011651303139	5,626.00
1242 3111A111X001017 0101	CÁMARA DIGITAL MCA IVATION DE 20 MEGAPfXELES A PRUEBA DE POLVO y GOLPES RESISTENTE AL AGUA HASTA 3 METROS CAPTURA FOTOS DE 20MP Y VIDEO DE 640 X 480 (RESOLUCIÓN VGA) DOS PANTALLAS LCD A TODO COLOR: 2,7 ""QUE MIRA HACIA ATRAS y 1,8"" DE FRENTE~SELFIE. SERIE E160017011651303137	5,626.00
1242 3111A111X001017 0102	CÁMARA DIGITAL MCA IVATION DE 20 MEGAPfXELES A PRUEBA DE POLVO y GOLPES RESISTENTE AL AGUA HASTA 3 METROS CAPTURA FOTOS DE 20MP Y VIDEO DE 640 X 480 (RESOLUCIÓN VGA) DOS PANTALLAS LCD A TODO COLOR: 2,7 ""QUE MIRA HACIA ATRAS y 1,8"" DE FRENTE~SELFIE. SERIE E160017011651303138	5,626.00
1242 3111A111X001017 0103	CÁMARA DIGITAL MCA IVATION DE 20 MEGAPfXELES A PRUEBA DE POLVO y GOLPES RESISTENTE AL AGUA HASTA 3 METROS CAPTURA FOTOS DE 20MP Y VIDEO DE 640 X 480 (RESOLUCIÓN VGA) DOS PANTALLAS LCD A TODO COLOR: 2,7 ""QUE MIRA HACIA ATRAS y 1,8"" DE FRENTE~SELFIE. SERIE E160017011651303126	5,626.00
1242 3111A111X001017 0104	CÁMARA DIGITAL MCA IVATION DE 20 MEGAPfXELES A PRUEBA DE POLVO y GOLPES RESISTENTE AL AGUA HASTA 3 METROS CAPTURA FOTOS DE 20MP Y VIDEO DE 640 X 480 (RESOLUCIÓN VGA) DOS PANTALLAS LCD A TODO COLOR: 2,7 ""QUE MIRA HACIA ATRAS y 1,8"" DE FRENTE~SELFIE. SERIE E160017011651303131	5,626.00
1242 3111A111X001017 0105	CÁMARA DIGITAL MCA IVATION DE 20 MEGAPfXELES A PRUEBA DE POLVO y GOLPES RESISTENTE AL AGUA HASTA 3 METROS CAPTURA FOTOS DE 20MP Y VIDEO DE 640 X 480 (RESOLUCIÓN VGA) DOS PANTALLAS LCD A TODO COLOR: 2,7 ""QUE MIRA HACIA ATRAS y 1,8"" DE FRENTE~SELFIE. SERIE E160017011651303130	5,626.00
1242 3111A111X001017 0106	CÁMARA DIGITAL MCA IVATION DE 20 MEGAPfXELES A PRUEBA DE POLVO y GOLPES RESISTENTE AL AGUA HASTA 3 METROS CAPTURA FOTOS DE 20MP Y VIDEO DE 640 X 480 (RESOLUCIÓN VGA) DOS PANTALLAS LCD A TODO COLOR: 2,7 ""QUE MIRA HACIA ATRAS y 1,8"" DE FRENTE~SELFIE. SERIE E160017011651303129	5,626.00
1242 3111A111X001017 0107	CÁMARA DIGITAL MCA IVATION DE 20 MEGAPfXELES A PRUEBA DE POLVO y GOLPES RESISTENTE AL AGUA HASTA 3 METROS CAPTURA FOTOS DE 20MP Y VIDEO DE 640 X 480 (RESOLUCIÓN VGA) DOS PANTALLAS LCD A TODO COLOR: 2,7 ""QUE MIRA HACIA ATRAS y 1,8"" DE FRENTE~SELFIE. SERIE E160017011651303128	5,626.00
1242 3111A111X001017 0108	CÁMARA DIGITAL MCA IVATION DE 20 MEGAPfXELES A PRUEBA DE POLVO y GOLPES RESISTENTE AL AGUA HASTA 3 METROS CAPTURA FOTOS DE 20MP Y VIDEO DE 640 X 480 (RESOLUCIÓN VGA) DOS PANTALLAS LCD A TODO COLOR: 2,7 ""QUE MIRA HACIA ATRAS y 1,8"" DE FRENTE~SELFIE. SERIE E160017011651303127	5,626.00

**GOBIERNO CONSTITUCIONAL DEL ESTADO DE CHIAPAS**  
**SECRETARIADO EJECUTIVO DEL SISTEMA ESTATAL DE SEGURIDAD**  
**PÚBLICA**

**SISTEMA CONTABLE 2022**  
**RELACIÓN DE BIENES MUEBLES QUE COMPONEN SU PATRIMONIO**  
**Cuenta Pública al 31 de diciembre de 2022**

Página 53 de 64

Hora: 03:54:49p. m.

Fecha: 14/02/2023

Código	Descripción del Bien	Valor en Libros
1242 3111A111X001017 0109	CÁMARA DIGITAL MCA IVATION DE 20 MEGAPÍXELES A PRUEBA DE POLVO y GOLPES RESISTENTE AL AGUA HASTA 3 METROS CAPTURA FOTOS DE 20MP Y VIDEO DE 640 X 480 (RESOLUCIÓN VGA) DOS PANTALLAS LCD A TODO COLOR: 2,7 ""QUE MIRA HACIA ATRAS y 1,8"" DE FRENTE~SELFIE. SERIE E160017011651303125	5,626.00
1242 3111A111X001017 0110	CÁMARA DIGITAL MCA IVATION DE 20 MEGAPÍXELES A PRUEBA DE POLVO y GOLPES RESISTENTE AL AGUA HASTA 3 METROS CAPTURA FOTOS DE 20MP Y VIDEO DE 640 X 480 (RESOLUCIÓN VGA) DOS PANTALLAS LCD A TODO COLOR: 2,7 ""QUE MIRA HACIA ATRAS y 1,8"" DE FRENTE~SELFIE. SERIE E160017011651303122	5,626.00
1242 3111A111X001017 0111	CÁMARA DIGITAL MCA IVATION DE 20 MEGAPÍXELES A PRUEBA DE POLVO y GOLPES RESISTENTE AL AGUA HASTA 3 METROS CAPTURA FOTOS DE 20MP Y VIDEO DE 640 X 480 (RESOLUCIÓN VGA) DOS PANTALLAS LCD A TODO COLOR: 2,7 ""QUE MIRA HACIA ATRAS y 1,8"" DE FRENTE~SELFIE. SERIE E160017011651303123	5,626.00
1242 32153356W011015 0002	Camara de Videovigilancia LPR Modulo de 2 Camaras Monocromatica y Color Zoom Optico 12X Angulo de Vision 48 Grados Factura 342	286,346.00
1242 32153356W011015 0003	Camara de Videovigilancia LPR Modulo de 2 Camaras Monocromatica y Color Zoom Optico 12X Angulo de Vision 48 Grados Factura 342	249,226.00
1242 32153356W011015 0004	Camara de Videovigilancia LPR Modulo de 2 Camaras Monocromatica y Color Zoom Optico 12X Angulo de Vision 48 Grados Factura 342	286,346.00
1242 32153356W011015 0005	Camara de Videovigilancia LPR Modulo de 2 Camaras Monocromatica y Color Zoom Optico 12X Angulo de Vision 48 Grados Factura 342	286,346.00
1242 32153356W011015 0006	Camara de Videovigilancia LPR Modulo de 2 Camaras Monocromatica y Color Zoom Optico 12X Angulo de Vision 48 Grados Factura 342	286,346.00
1242 32153356W011015 0007	Camara de Videovigilancia LPR Modulo de 2 Camaras Monocromatica y Color Zoom Optico 12X Angulo de Vision 48 Grados Factura 342	286,346.00
1242 32153356W011015 0008	Camara de Videovigilancia LPR Modulo de 2 Camaras Monocromatica y Color Zoom Optico 12X Angulo de Vision 48 Grados Factura 342	286,346.00
1242 32153356W011015 0009	Camara de Videovigilancia LPR Modulo de 2 Camaras Monocromatica y Color Zoom Optico 12X Angulo de Vision 48 Grados Factura 342	286,346.00
1242 32153356W011015 0010	Camara de Videovigilancia LPR Modulo de 2 Camaras Monocromatica y Color Zoom Optico 12X Angulo de Vision 48 Grados Factura 342	286,346.00
1242 32153356W011015 0011	Camara de Videovigilancia LPR Modulo de 2 Camaras Monocromatica y Color Zoom Optico 12X Angulo de Vision 48 Grados Factura 342	286,346.00
1242 32153356W011015 0012	Camara de Videovigilancia LPR Modulo de 2 Camaras Monocromatica y Color Zoom Optico 12X Angulo de Vision 48 Grados Factura 342	286,346.00
1242 32153356W011015 0013	Camara de Videovigilancia LPR Modulo de 2 Camaras Monocromatica y Color Zoom Optico 12X Angulo de Vision 48 Grados Factura 342	286,346.00
1242 32153356W011015 0014	Camara de Videovigilancia LPR Modulo de 2 Camaras Monocromatica y Color Zoom Optico 12X Angulo de Vision 48 Grados Factura 342	286,346.00
1242 32153356W011015 0015	Camara de Videovigilancia LPR Modulo de 2 Camaras Monocromatica y Color Zoom Optico 12X Angulo de Vision 48 Grados Factura 342	286,346.00
1242 32153356W011015 0016	Camara de Videovigilancia LPR Modulo de 2 Camaras Monocromatica y Color Zoom Optico 12X Angulo de Vision 48 Grados Factura 342	286,346.00
1242 32153356W011015 0017	Camara de Videovigilancia LPR Modulo de 2 Camaras Monocromatica y Color Zoom Optico 12X Angulo de Vision 48 Grados Factura 342	286,346.00
1242 32153356W011015 0018	Camara de Videovigilancia LPR Modulo de 2 Camaras Monocromatica y Color Zoom Optico 12X Angulo de Vision 48 Grados Factura 342	286,346.00
1242 32153356W011015 0019	Camara de Videovigilancia LPR Modulo de 2 Camaras Monocromatica y Color Zoom Optico 12X Angulo de Vision 48 Grados Factura 342	286,346.00
1242 32153356W011015 0020	Camara de Videovigilancia LPR Modulo de 2 Camaras Monocromatica y Color Zoom Optico 12X Angulo de Vision 48 Grados Factura 342	286,346.00
1242 32153356W011015 0021	Camara de Videovigilancia LPR Modulo de 2 Camaras Monocromatica y Color Zoom Optico 12X Angulo de Vision 48 Grados Factura 342	286,346.00

**GOBIERNO CONSTITUCIONAL DEL ESTADO DE CHIAPAS**  
**SECRETARIADO EJECUTIVO DEL SISTEMA ESTATAL DE SEGURIDAD**  
**PÚBLICA**

**SISTEMA CONTABLE 2022**  
**RELACIÓN DE BIENES MUEBLES QUE COMPONEN SU PATRIMONIO**  
**Cuenta Pública al 31 de diciembre de 2022**

Página 54 de 64

Hora: 03:54:49p. m.

Fecha: 14/02/2023

Código	Descripción del Bien	Valor en Libros
1242 32153356W011015 0022	Camara de Videovigilancia LPR Modulo de 2 Camaras Monocromatica y Color Zoom Optico 12X Angulo de Vision 48 Grados Factura 342	286,346.00
1242 32153356W011015 0023	Camara de Videovigilancia LPR Modulo de 2 Camaras Monocromatica y Color Zoom Optico 12X Angulo de Vision 48 Grados Factura 342	286,346.00
1242 32153356W011015 0024	Camara de Videovigilancia LPR Modulo de 2 Camaras Monocromatica y Color Zoom Optico 12X Angulo de Vision 48 Grados Factura 342	286,346.00
1242 32153356W011015 0025	Camara de Videovigilancia LPR Modulo de 2 Camaras Monocromatica y Color Zoom Optico 12X Angulo de Vision 48 Grados Factura 342	286,346.00
1242 32153356W011017 0002	Cámara científica ALPR GENETEC ADVANTAGE FIJA P/AUTOVU GENETEC-AUTOVU,FACT. TGZ 001666,OPPC 003 C1	307,400.00
1242 32153356W011017 0003	Cámara científica ALPR GENETEC ADVANTAGE FIJA P/AUTOVU GENETEC-AUTOVU,FACT. TGZ 001666,OPPC 003 C2	307,400.00
1242 32153356W011017 0004	Cámara científica ALPR GENETEC ADVANTAGE FIJA P/AUTOVU GENETEC-AUTOVU,FACT. TGZ 001666,OPPC 003 C3	307,400.00
1242 32153356W011017 0005	Cámara científica ALPR GENETEC ADVANTAGE FIJA P/AUTOVU GENETEC-AUTOVU,FACT. TGZ 001666,OPPC 003 C4	307,399.00
1244	Vehículos y Equipo de Transporte	47,309,776.48
1244 1111A111X001010 0023	No.Econ.25600100025 Mca. Nissan Tipo Tiida Sedan Mod. 2011 Sandstone Serie 3N1BC1AS7BL410745	147,000.00
1244 1111A111X001010 0024	No.Econ.25600100023 Mca. Dodge Tipo PickUp Dakota Mod. 2010 Negro Brillante Serie AS235773	285,899.99
1244 1111A111X001011 0019	Ford Escape XLS Mod. 2011 No.Econ.25600110019 Color Negro Serie 1FMCU0C72BKC56525 Motor N/A	245,912.00
1244 1111A111X001011 0021	Nissan Pick Up Mod. 2011 No.Econ.25600110021 Color Blanco Serie 3N6DD23T2BK032237 Motor KA24507231A	210,604.00
1244 1111A111X001011 0022	Nissan Pick Up Mod. 2011 No.Econ.25600110022 Color Blanco Serie 3N6DD23T1BK041429 Motor KA24518029A	210,604.00
1244 1111A111X001011 0023	Nissan Pick Up Mod. 2011 No.Econ.25600110023 Color Blanco Serie 3N6DD23T8BK041055 Motor KA24517612A	210,604.00
1244 1111A111X001011 0024	Nissan Pick Up Mod. 2011 No.Econ.25600110024 Color Blanco Serie 3N6DD23TXBK039386 Motor KA24515525A	210,604.00
1244 1111A111X001011 0027	Nissan Pick Up Mod. 2011 No.Econ.25600110027 Color Blanco Serie 3N6DD23T5BK036153 Motor KA24512050A	210,604.00
1244 1111A111X001011 0028	Nissan Pick Up Mod. 2011 No.Econ.25600110028 Color Blanco Serie 3N6DD23T1BK039793 Motor KA24515986A	210,604.00
1244 1111A111X001011 0029	Nissan Pick Up Mod. 2011 No.Econ.25600110029 Color Blanco Serie 3N6DD23T1BK039440 Motor KA24515600A	210,604.00
1244 1111A111X001011 0030	Nissan Pick Up Mod. 2011 No.Econ.25600110030 Color Blanco Serie 3N6DD23T2BK039737 Motor KA24515922A	210,604.00
1244 1111A111X001012 0001	Dodge Wagon Mod. 2013 No. Ecom. 25600120038 Color Blanco serie KMFWB3XR2DU498800	319,900.00
1244 1111A111X001014 0003	Num. Econ. 25600140002 Volkswagen Jetta 2014 Color Negro Onix Serie 3VWLV6AJ5EM294549	249,900.00
1244 1111A111X001014 0004	Num. Econ. 25600140003 Volkswagen Jetta 2014 Color Negro Onix Serie 3VW2W2AJ1EM251816	249,900.00
1244 1111A111X001014 0035	Num. Econ. 25600140036 Dodge Doble Cabina Pick-Up 2014 Color Blanco Serie 3C6SRBDT6EG262064	433,000.00
1244 1111A111X001020 0002	Num Econ 25600200170 Mca NISSAN Tipo Sentra Sense CVT Mod 2020 Color BLANCO Serie 3N1AB8AE6LY314420 Motor MR20216298J Factura FVA23580	316,000.00
1244 11152819C010B22 0002	01 Unidad importada GML JAC-T6 FRISON MT importada, Marca: GML, No. Serie LJ11PAB56PC093691, Modelo: 2023, Factura: FVC-448 de fecha 26/12/2022.	478,000.00
1244 11152819C010B22 0003	02 Unidad importada GML JAC-T6 FRISON MT importada, Marca: GML, No. Serie LJ11PAB58PC093692, Modelo: 2023, Factura: FVC-449 de fecha 26/12/2022.	478,000.00

**GOBIERNO CONSTITUCIONAL DEL ESTADO DE CHIAPAS**  
**SECRETARIADO EJECUTIVO DEL SISTEMA ESTATAL DE SEGURIDAD**  
**PÚBLICA**

**SISTEMA CONTABLE 2022**  
**RELACIÓN DE BIENES MUEBLES QUE COMPONEN SU PATRIMONIO**  
**Cuenta Pública al 31 de diciembre de 2022**

Página 55 de 64

Hora: 03:54:49p. m.

Fecha: 14/02/2023

Código	Descripción del Bien	Valor en Libros
1244 11152851C001018 0002	Unidad Marca Volkswagen, Gol Sedan Trendline, Color Blanco Candy, Modelo 2018, 4 Cilindros, No Motor: CFZT26608 No Factura VVDAT0007930 Serie: 9BWDB45U9JT092858.	192,480.01
1244 11152851C001019 0002	25600190001, Marca: VOLKSWAGEN, Tipo: JETTA, Modelo:2019, Placas: DLG-736B, Color: NEGRO PROFUNDO, Serie: 3VWHP6BU3KM232770, No. Motor: CZD918741, Factura: VVDAT0009043	385,410.99
1244 11152851C001019 0003	25600190002, Marca: VOLKSWAGEN, Tipo: JETTA, Modelo:2019, Placas: DLG-734B, Color: BLANCO PURO, Serie: 3VWHP6BU4KM172529, No. Motor: CZD910021, Factura: VVDAT0009045	385,410.99
1244 11152851C001019 0004	25600190003, Marca: VOLKSWAGEN, Tipo: JETTA, Modelo:2019, Placas: DLG-733B, Color: NEGRO PROFUNDO, Serie: 3VWHP6BUXKM227260, No. Motor: CZD920875, Factura: VVDAT0009053	385,410.99
1244 11152851C001019 0005	25600190004, Marca: VOLKSWAGEN, Tipo: JETTA, Modelo:2019, Placas: DLG-732B, Color: GRIS PLATINO METALICO, Serie: 3VWHP6BU5KM090762, No. Motor: CZD694598, Factura: VVDAT0009044	385,410.99
1244 11152851C001019 0006	25600190005, Marca: VOLKSWAGEN, Tipo: JETTA, Modelo:2019, Placas: DLG-731B, Color: PLATA BLANCO METALICO, Serie: 3VWTP6BU5KM103844, No. Motor: CZD694361, Factura: VVDAT0009050	413,460.99
1244 11152851C001019 0007	25600190006, Marca: VOLKSWAGEN, Tipo: JETTA, Modelo:2019, Placas: DLG-730B, Color: GRIS PLATINO METALICO, Serie: 3VWTP6BU7KM144220, No. Motor: CZD903794, Factura: VVDAT0009051	413,460.99
1244 11152851C001019 0009	25600190008, Marca: HYUNDAI, Tipo: VAN STAREX, Modelo:2019, Placas: DLG-737B, Color: BLANCO, Serie: KMFWB3WR3KU037667, No. Motor: G4KGJD084137, Factura: FVC-1815	429,400.00
1244 11152851C001019 0010	25600190009, Marca: NISSAN, Tipo: PICK-UP FRONTIER, Modelo:2019, Placas: CY-05824, Color: PLATA, Serie: 3N6AD33A1KK855619, No. Motor: QR25310609H, Factura: FVA21545	377,200.00
1244 11152851C001020 0002	Num. Economico 25600200137 Mca. Chevrolet Tipo Colorado Pick Up DC Mod 2020 Color Blanco Serie 1GCGS9EA7L1252146 Motor Hecho en EE.UU Factura FUM18058	608,100.00
1244 11152851C001020 0003	Num. Economico 25600200138 Mca. Chevrolet Tipo Colorado Pick Up DC Mod 2020 Color Blanco Serie 1GCGS9EA8L1237025 Motor Hecho en EE.UU Factura FUM18059	608,100.00
1244 11152851C010021 0002	01 VEHICULO CON No. ECON. 001/2021 MARCA HYUNDAI TIPO ACCENT SEDAN MODELO 2022 COLOR BLANCO PERLA SERIE 3KPC24B56NE153682 MOTOR G4FGME029534 FACTURA FVC-3181	285,100.00
1244 11152851C010021 0003	01 VEHICULO CON No. ECON. 002/2021 MARCA NISSAN TIPO SENTRA SENSE CVT MODELO 2021 COLOR BLANCO PERLA SERIE 3N1AB8AE4MY323540 MOTOR MR20352489J FACTURA FVA-24532	337,499.99
1244 11152851C010021 0004	01 VEHICULO CON No. ECON.003/2021 MARCA TOYOTA TIPO TACOMA TRD SPORT 4x2 MODELO 2022 COLOR BLANCO SERIE 3TYAZ5CN8NT014638 MOTOR 2GR-P632321	707,500.00
1244 11152851C010021 0005	01 VEHICULO CON No. ECON.004/2021 MARCA RAM TIPO RAM 1500 CREW MODELO 2021 COLOR BLANCO BRILLANTE SERIE 3C6SRBDG1MG707635 MOTOR HECHO EN MEXICO OP 0116	729,900.00
1244 11152851C010021 0008	01 VEHICULO CON No. ECON.007/2021 MARCA:NISSAN TIPO:NV350 URVAN 15 PAS AMPLIA A/A PAQ SEG MODELO:2022 MOTOR:QR25790258Q SERIE:JN1BE6DSXN9042190 CILINDRO:04 FACTURA:FVA25072	625,824.00
1244 1161A111X001004 0003	Volkswagen Sedan Pointer Mod. 2004 Color Rojo Num. Econ. 20301050215 Serie 9BWCC05X44T046001	88,532.00
1244 1161A111X001004 0007	Volkswagen Sedan Pointer Mod. 2004 Color Gris Num. Econ. 20301050218 Serie 9BWCC05X34T050721	88,532.00
1244 1161A111X001004 0008	Volkswagen Sedan Pointer Mod. 2004 Color Rojo Num. Econ. 20301050216 Serie 9BWCC05XX4T046276	88,532.00
1244 1161A111X001005 0002	Chevrolet pick up doble mod. 2005 Color Blanco No.Econ.20301050230 serie 8GGTFRC195A149762	145,954.55

**GOBIERNO CONSTITUCIONAL DEL ESTADO DE CHIAPAS**  
**SECRETARIADO EJECUTIVO DEL SISTEMA ESTATAL DE SEGURIDAD**  
**PÚBLICA**

**SISTEMA CONTABLE 2022**  
**RELACIÓN DE BIENES MUEBLES QUE COMPONEN SU PATRIMONIO**  
**Cuenta Pública al 31 de diciembre de 2022**

Página 56 de 64

Hora: 03:54:49p. m.

Fecha: 14/02/2023

Código	Descripción del Bien	Valor en Libros
1244 1161A111X001007 0003	Chevrolet Optra Mod. 2007 Color Arena Num. Econ.21001070003 Serie KL1JJ51Z47K645185	148,455.00
1244 1161A111X001009 0001	Nissan Urban Mod. 2009 Color Blanco Num.Econ. 25600090001 Serie JN1AE56S49X012381	278,037.00
1244 1161A111X001099 0002	Dodge Wagon Mod. 1999 Color Verde No.Econ.20301050156 Serie XK545833	200,000.00
1244 12153316I011022 0002	01 UNIDAD MOTORIZADA CON No. ECON.001/2022,MARCA:YAMAHA,TIPO:MOTOCICLETA,MODELO:2022,COLO R:BLANCO,SERIE:ME1RG4251N2048462,No. MOTOR:G3H7E0145210,FACTURA:A445	132,336.00
1244 12153316I011022 0003	01 UNIDAD MOTORIZADA CON No. ECON.002/2022,MARCA:YAMAHA,TIPO:MOTOCICLETA,MODELO:2022,COLO R:BLANCO,SERIE:ME1RG4254N2048469,No. MOTOR:G3H7E0145192,FACTURA:A446	132,336.00
1244 12153316I011022 0004	01 UNIDAD MOTORIZADA CON No. ECON.003/2022,MARCA:YAMAHA,TIPO:MOTOCICLETA,MODELO:2022,COLO R:BLANCO,SERIE:ME1RG4256N2049222,No. MOTOR:G3H7E0146875,FACTURA:A447	132,336.00
1244 12153316I011022 0005	01 UNIDAD MOTORIZADA CON No. ECON.004/2022,MARCA:YAMAHA,TIPO:MOTOCICLETA,MODELO:2022,COLO R:BLANCO,SERIE:ME1RG4257N2049230,No. MOTOR:G3H7E0146930,FACTURA:A448	132,336.00
1244 12153316I011022 0006	01 UNIDAD MOTORIZADA CON No. ECON.005/2022,MARCA:YAMAHA,TIPO:MOTOCICLETA,MODELO:2022,COLO R:BLANCO,SERIE:ME1RG4252N2049247,No. MOTOR:G3H7E0146925,FACTURA:A449	132,336.00
1244 12153316I011022 0007	01 UNIDAD MOTORIZADA CON No. ECON.006/2022,MARCA:YAMAHA,TIPO:MOTOCICLETA,MODELO:2022,COLO R:BLANCO,SERIE:ME1RG4256N2049221,No. MOTOR:G3H7E0146868,FACTURA:A450	132,336.00
1244 12153316I011022 0008	01 UNIDAD MOTORIZADA CON No. ECON.007/2022,MARCA:YAMAHA,TIPO:MOTOCICLETA,MODELO:2022,COLO R:BLANCO,SERIE:ME1RG4256N2049199,No. MOTOR:G3H7E0146879,FACTURA:A451	132,336.00
1244 12153316I011022 0009	01 Vehiculo No. Econ.008/2022, Marca:Toyota, Tipo:HILUX PICK-UP D/C, Modelo:2022, Color:Blanco, Serie:MR0CX3DD6N1329876 , Factura:3366	809,448.00
1244 12153316I011022 0010	01 Vehiculo No. Econ.009/2022, Marca:Toyota, Tipo:HILUX PICK-UP D/C, Modelo:2022, Color:Blanco, Serie:MR0CX3DD9N1329936 , Factura:3371	809,448.00
1244 12153316I011022 0011	01 Vehiculo No. Econ.010/2022, Marca:Toyota, Tipo:HILUX PICK-UP D/C, Modelo:2022, Color:Blanco, Serie:MR0CX3DD6N1329859 , Factura:3372	809,448.00
1244 12153316I011022 0012	01 Vehiculo No. Econ.011/2022, Marca:Toyota, Tipo:HILUX PICK-UP D/C, Modelo:2022, Color:Blanco, Serie:MR0CX3DD4N1329858, Factura:3373	809,448.00
1244 12153316I011022 0013	01 Vehiculo No. Econ.012/2022, Marca:Toyota, Tipo:HILUX PICK-UP D/C, Modelo:2022, Color:Blanco, Serie:MR0CX3DD7N1329868 , Factura:3374	809,448.00
1244 12153316I011022 0014	01 Vehiculo No. Econ.013/2022, Marca:Toyota, Tipo:HILUX PICK-UP D/C, Modelo:2022, Color:Blanco, Serie:MR0CX3DD1N1329896 , Factura:3375	809,448.00
1244 12153316I011022 0015	01 Vehiculo No. Econ.014/2022, Marca:Toyota, Tipo:HILUX PICK-UP D/C, Modelo:2022, Color:Blanco, Serie:MR0CX3DD4N1329925 , Factura:3376	809,448.00
1244 12153316I011022 0016	01 Vehiculo No. Econ.015/2022, Marca:Toyota, Tipo:HILUX PICK-UP D/C, Modelo:2022, Color:Blanco, Serie:MR0CX3DD0N1329856, Factura:3377	809,448.00
1244 12153316I011022 0017	01 Vehiculo No. Econ.016/2022, Marca:Toyota, Tipo:HILUX PICK-UP D/C, Modelo:2022, Color:Blanco, Serie:MR0CX3DD0N1329887, Factura:3378	809,448.00
1244 12153316I011022 0018	01 Vehiculo No. Econ.017/2022, Marca:Toyota, Tipo:HILUX PICK-UP D/C, Modelo:2022, Color:Blanco, Serie:MR0CX3DD8N1329930, Factura:3379	809,448.00
1244 12153316I011022 0019	01 Vehiculo No. Econ.018/2022, Marca:Toyota, Tipo:HILUX PICK-UP D/C, Modelo:2022, Color:Blanco, Serie:MR0CX3DD6N1329912, Factura:3380	809,448.00

**GOBIERNO CONSTITUCIONAL DEL ESTADO DE CHIAPAS**  
**SECRETARIADO EJECUTIVO DEL SISTEMA ESTATAL DE SEGURIDAD**  
**PÚBLICA**

**SISTEMA CONTABLE 2022**  
**RELACIÓN DE BIENES MUEBLES QUE COMPONEN SU PATRIMONIO**  
**Cuenta Pública al 31 de diciembre de 2022**

Página 57 de 64

Hora: 03:54:49p. m.

Fecha: 14/02/2023

Código	Descripción del Bien	Valor en Libros
1244 12153316I011022 0020	01 Vehículo No. Econ.019/2022, Marca:Toyota, Tipo:HILUX PICK-UP D/C, Modelo:2022, Color:Blanco, Serie:MR0CX3DD7N1329854, Factura:3381	809,448.00
1244 12153316I011022 0021	01 Vehículo No. Econ.020/2022, Marca:Toyota, Tipo:HILUX PICK-UP D/C, Modelo:2022, Color:Blanco, Serie:MR0CX3DD2N1329907, Factura:3382	809,448.00
1244 12153316I011022 0022	01 Vehículo No. Econ.021/2022, Marca:Toyota, Tipo:HILUX PICK-UP D/C, Modelo:2022, Color:Blanco, Serie:MR0CX3DD9N1329869, Factura:3383	809,448.00
1244 12153316I011022 0023	01 Vehículo No. Econ.022/2022, Marca:Toyota, Tipo:HILUX PICK-UP D/C, Modelo:2022, Color:Blanco, Serie:MR0CX3DDXN1329895, Factura:3384	809,448.00
1244 12153316I011022 0024	01 Vehículo No. Econ.023/2022, Marca:Toyota, Tipo:HILUX PICK-UP D/C, Modelo:2022, Color:Blanco, Serie:MR0CX3DD9N1329919, Factura:3385	809,448.00
1244 12153316I011022 0025	01 Vehículo No. Econ.024/2022, Marca:Toyota, Tipo:HILUX PICK-UP D/C, Modelo:2022, Color:Blanco, Serie:MR0CX3DD3N1329950, Factura:3386	809,448.00
1244 12153316I011022 0026	01 Vehículo No. Econ.025/2022, Marca:Toyota, Tipo:HILUX PICK-UP D/C, Modelo:2022, Color:Blanco, Serie:MR0CX3DD1N1329929, Factura:3387	809,448.00
1244 12153316I011022 0027	01 Vehículo No. Econ.026/2022, Marca:Toyota, Tipo:HILUX PICK-UP D/C, Modelo:2022, Color:Blanco, Serie:MR0CX3DDXN1329847, Factura:3388	809,448.00
1244 12153316I011022 0028	01 Vehículo No. Econ.027/2022, Marca:Toyota, Tipo:HILUX PICK-UP D/C, Modelo:2022, Color:Blanco, Serie:MR0CX3DD4N1329942, Factura:3389	809,448.00
1244 12153316I011022 0029	01 Vehículo No. Econ.028/2022, Marca:Toyota, Tipo:HILUX PICK-UP D/C, Modelo:2022, Color:Blanco, Serie:MR0CX3DD4N1329889, Factura:3390	809,448.00
1244 12153316I011022 0030	01 Vehículo No. Econ.029/2022, Marca:Toyota, Tipo:HILUX PICK-UP D/C, Modelo:2022, Color:Blanco, Serie:MR0CX3DD1N1329932, Factura:3391	809,448.00
1244 12153316I011022 0031	01 Vehículo No. Econ.030/2022, Marca:Toyota, Tipo:HILUX PICK-UP D/C, Modelo:2022, Color:Blanco, Serie:MR0CX3DD7N1329921, Factura:3392	809,448.00
1244 12153316I011022 0032	01 Vehículo No. Econ.031/2022, Marca:Toyota, Tipo:HILUX PICK-UP D/C, Modelo:2022, Color:Blanco, Serie:MR0CX3DD1N1329915, Factura:3393	809,448.00
1244 12153316I011022 0033	01 Vehículo No. Econ.032/2022, Marca:Toyota, Tipo:HILUX PICK-UP D/C, Modelo:2022, Color:Blanco, Serie:MR0CX3DD2N1329860, Factura:3394	809,448.00
1244 12153316I011022 0034	01 Vehículo No. Econ.033/2022, Marca:Toyota, Tipo:HILUX PICK-UP D/C, Modelo:2022, Color:Blanco, Serie:MR0CX3DD2N1329857, Factura:3395	809,448.00
1244 12153316I011022 0035	01 Vehículo No. Econ.034/2022, Marca:Toyota, Tipo:HILUX PICK-UP D/C, Modelo:2022, Color:Blanco, Serie:MR0CX3DD2N1330300, Factura:3396	809,448.00
1244 12153316I011022 0036	01 Vehículo No. Econ.035/2022, Marca:Toyota, Tipo:HILUX PICK-UP D/C, Modelo:2022, Color:Blanco, Serie:MR0CX3DD5N1330260, Factura:3397	809,448.00
1244 12153316I011022 0037	01 Vehículo No. Econ.036/2022, Marca:Toyota, Tipo:HILUX PICK-UP D/C, Modelo:2022, Color:Blanco, Serie:MR0CX3DD9N1330293, Factura:3398	809,448.00
1244 12153316I011022 0038	01 Vehículo No. Econ.037/2022, Marca:Toyota, Tipo:HILUX PICK-UP D/C, Modelo:2022, Color:Blanco, Serie:MR0CX3DD6N1329943, Factura:3399	809,448.00
1244 12153316I011022 0039	01 Vehículo No. Econ.038/2022, Marca:Toyota, Tipo:HILUX PICK-UP D/C, Modelo:2022, Color:Blanco, Serie:MR0CX3DD1N1330272, Factura:3400	809,448.00
1244 12153316I011022 0040	01 Vehículo No. Econ.039/2022, Marca:Toyota, Tipo:HILUX PICK-UP D/C, Modelo:2022, Color:Blanco, Serie:MR0CX3DD2N1329891, Factura:3401	809,448.00
1244 12153316I011022 0041	01 Vehículo No. Econ.040/2022, Marca:Toyota, Tipo:HILUX PICK-UP D/C, Modelo:2022, Color:Blanco, Serie:MR0CX3DD7N1330289, Factura:3402	809,448.00
1244 12153316I011022 0042	01 Vehículo No. Econ.041/2022, Marca:Toyota, Tipo:HILUX PICK-UP D/C, Modelo:2022, Color:Blanco, Serie:MR0CX3DDXN1330271, Factura:3403	809,448.00
1244 12153316I011022 0043	01 Vehículo No. Econ.042/2022, Marca:Toyota, Tipo:HILUX PICK-UP D/C, Modelo:2022, Color:Blanco, Serie:MR0CX3DD6N1329893, Factura:3404	809,448.00
1244 12153316I011022 0044	01 Vehículo No. Econ.043/2022, Marca:Toyota, Tipo:HILUX PICK-UP D/C, Modelo:2022, Color:Blanco, Serie:MR0CX3DD9N1330262, Factura:3405	809,448.00
1244 12153316I011022 0045	01 Vehículo No. Econ.044/2022, Marca:Toyota, Tipo:HILUX PICK-UP D/C, Modelo:2022, Color:Blanco, Serie:MR0CX3DD7N1329918, Factura:3406	809,448.00
1244 12153316I011022 0046	01 Vehículo No. Econ.045/2022, Marca:Toyota, Tipo:HILUX PICK-UP D/C, Modelo:2022, Color:Blanco, Serie:MR0CX3DD0N1330294, Factura:3407	809,448.00

**GOBIERNO CONSTITUCIONAL DEL ESTADO DE CHIAPAS**  
**SECRETARIADO EJECUTIVO DEL SISTEMA ESTATAL DE SEGURIDAD**  
**PÚBLICA**

**SISTEMA CONTABLE 2022**  
**RELACIÓN DE BIENES MUEBLES QUE COMPONEN SU PATRIMONIO**  
**Cuenta Pública al 31 de diciembre de 2022**

Página 58 de 64

Hora: 03:54:49p. m.

Fecha: 14/02/2023

Código	Descripción del Bien	Valor en Libros
1244 12153316I011022 0047	01 Vehiculo No. Econ.046/2022, Marca:Toyota, Tipo:HILUX PICK-UP D/C, Modelo:2022, Color:Blanco, Serie:MR0CX3DD3N1330273, Factura:3408	809,448.00
1244 12153316I011022 0048	01 Vehiculo No. Econ.047/2022, Marca:Toyota, Tipo:HILUX PICK-UP D/C, Modelo:2022, Color:Blanco, Serie:MR0CX3DD9N1420253, Factura:3409	809,448.00
1244 12153316I011022 0049	01 Vehiculo No. Econ.048/2022, Marca:Toyota, Tipo:HILUX PICK-UP D/C, Modelo:2022, Color:Blanco, Serie:MR0CX3DD1N1329879, Factura:3410	809,448.00
1245	Equipo de Defensa y Seguridad	14,843.97
1245 12153356W011021 0002	01 CABINA PORTATIL INSONORIZADA PEDIDO 123 FACTURA 330 ORDEN DE PAGO 0018	14,843.97
1246	Maquinaria, Otros Equipos y Herramientas	12,863,920.45
1246 1111A111X001005 0001	Aire acondicionado CARRIER JCC183GX-C JCC183GX-C Serie:2502N55134 Fact:00038 Patrimonio:2030105012720	5,750.00
1246 1111A111X001005 0002	Aire acondicionado LG LWN24300QA Serie:209KA00342 Fact:11584 Patrimonio:2030105012721	6,105.02
1246 1111A111X001005 0003	Aire acondicionado MIRAGE MMS-18211B Serie:405KAFX01499 Fact:1173 Patrimonio:2030105013851	7,910.16
1246 1111A111X001006 0269	Sistema Laser P/Remoción de Tatuajes PALOMAR Q-YAG Serie:069489-1 Fact:004 Patrimonio:2030106002615	949,998.90
1246 1111A111X001009 0010	Ruteador 2 Puertos 10/100 Base-T RJ45	175,489.22
1246 1111A111X001010 0070	Equipo de Aire Acondicionado	7,241.61
1246 1161A111X001003 0436	Lector Óptico (Código de Barra) Mca. METROLOGY, Mod. VOYAGER 9520, Serie 3503330907	2,783.00
1246 1161A111X001004 0105	Switcher Mca. 3COM, Mod. SUPERSTACK 4400 SE, Serie 76DV389BDF80	5,750.00
1246 1161A111X001006 0175	Switch Mca. 3 COM, Mod. 3C17401, Serie 73LF5CDC4F760	17,192.50
1246 1161A111X001006 0176	Switch Mca. 3 COM, Mod. 3C17401, Serie 73LF5CDC4FEF0	17,192.50
1246 1161A111X001006 0177	Switch Mca. 3 COM, Mod. 3C17401, Serie 73LF5CDC40270	17,192.50
1246 1161A111X001006 0178	Switch Mca. 3 COM, Mod. 3C17401, Serie 73LF5CDC4FED0	17,192.50
1246 1161A111X001006 0183	Punto de Acceso Mca. 3 COM, Mod. 3CRWE454A72, Serie M6AA5MDD424F7	2,371.88
1246 1161A111X001006 0733	Switch Mca. 3COM, Mod. BASELINE 2824, Serie 0300/Y2JW710044108	8,967.70
1246 1161A111X001006 0734	Switch Mca. 3COM, Mod. BASELINE 2824, Serie 0300/Y2JW710043839	8,967.70
1246 1161A111X001007 0100	Switch Marca:D-Link; Modelo:DGS-1024D; Serie:DRBW777000202	4,945.00
1246 1161A111X001007 0101	Switch Marca:D-Link; Modelo:DGS-1024D; Serie:DRBW777000920	3,746.09
1246 1161A111X001007 0102	Switch Marca:D-Link; Modelo:DGS-1024D; Serie:DRBW779000286	4,945.00
1246 1161A111X001007 0103	Switch Marca:D-Link; Modelo:DGS-1024D; Serie:DRBW779000287	4,945.00
1246 1161A111X001007 0104	Switch Marca:D-Link; Modelo:DGS-1024D; Serie:DRBW779000288	4,945.00
1246 1161A111X001007 0105	Switch Marca:D-Link; Modelo:DGS-1024D; Serie:DRBW779000289	4,945.00
1246 1161A111X001008 0053	Switch Marca:3COM; Modelo:2924-SFP; Serie:BB/2TFG9PL8B0A60	4,579.30
1246 5111A111X001011 0012	Interfaz de Audio y Midi usb 2.0 Mod US122L	31,687.84
1246 5111A111X001013 0003	Lote de 33 Antenas para Enlace, Marca: ASTRON, Modelo: 928-4, Serie: S/S, con costo unitario de \$ 13,920.00 con No. de Inventario del folio: 2560014002287 al folio 2560014002319.	459,360.00
1246 5111A111X001014 0196	Antena de Plato Enlace Punto a Punto Marca:UBIQUITI NETWORKS Modelo:RD5G30 S/Numero de Serie	25,114.00
1246 5111A111X001014 0197	Antena de Plato Enlace Punto a Punto Marca:UBIQUITI NETWORKS Modelo:RD5G30 S/Numero de Serie	25,114.00
1246 5111A111X001014 0319	Equipo Suscriptor (SU) cor. Antena Integrada y con conector Tipc N Numero Serie P05830IOO0A00DC0	40,020.00
1246 5111A111X001014 0320	Equipo Suscriptor (SU) cor. Antena Integrada y con conector Tipc N Numero Serie P05B30IOO0A00DA8	40,020.00

**GOBIERNO CONSTITUCIONAL DEL ESTADO DE CHIAPAS**  
**SECRETARIADO EJECUTIVO DEL SISTEMA ESTATAL DE SEGURIDAD**  
**PÚBLICA**

**SISTEMA CONTABLE 2022**  
**RELACIÓN DE BIENES MUEBLES QUE COMPONEN SU PATRIMONIO**  
**Cuenta Pública al 31 de diciembre de 2022**

Página 59 de 64

Hora: 03:54:49p. m.

Fecha: 14/02/2023

Código	Descripción del Bien	Valor en Libros
1246 5111A111X001014 0377	Gabinete de Usos Múltiples Sin Serie	4,524.00
1246 5111A111X001014 0378	Gabinete de Usos Múltiples Sin Serie	4,524.00
1246 5111A111X001014 0448	Radio Suscriptor con Antena Integrada Cap. 10 MBPS Alcance 40 Kms Sin Numero de Serie	48,546.00
1246 5111A111X001014 0449	Radio Suscriptor con Antena Integrada Cap. 10 MBPS Alcance 40 Kms Sin Numero de Serie	48,546.00
1246 5111A111X001014 0450	Radio Suscriptor con Antena Integrada Cap. 10 MBPS Alcance 40 Kms Sin Numero de Serie	48,546.00
1246 5111A111X001014 0452	Radio Suscriptor con Antena Integrada Cap. 10 MBPS Alcance 40 Kms Sin Numero de Serie	48,546.00
1246 5111A111X001014 0453	Radio Suscriptor con Antena Integrada Cap. 10 MBPS Alcance 40 Kms Sin Numero de Serie	48,546.00
1246 5111A111X001014 0507	Gabinete Metalico Con Platina 40x50x20 Mca ABB S/Serie	4,524.00
1246 5111A111X001014 0508	Gabinete Metalico Con Platina 40x50x20 Mca ABB S/Serie	4,524.00
1246 5111A111X001014 0509	Gabinete Metalico Con Platina 40x50x20 Mca ABB S/Serie	4,524.00
1246 5111A111X001014 0510	Gabinete Metalico Con Platina 40x50x20 Mca ABB S/Serie	4,524.00
1246 5111A111X001014 0511	Gabinete Metalico Con Platina 40x50x20 Mca ABB S/Serie	4,524.00
1246 5111A111X001014 0603	Gabinete de Uso Multiple (Caja de Registro y Conexionado "Caja Nema")	9,933.16
1246 5111A111X001015 0056	Cámara de Video Vigilancia, Marca ANPR-NPR, Modelo Dual Módulo de Cámara Monocromática, Serie 14073132, Fact. F404 O.P. 677 y 676.	246,879.00
1246 5111A111X001015 0057	Cámara de Video Vigilancia, Marca ANPR-NPR, Modelo Dual Módulo de Cámara Monocromática, Serie 14073123, Fact. F404 O.P. 677 y 676.	246,879.00
1246 5111A111X001015 0058	Cámara de Video Vigilancia, Marca ANPR-NPR, Modelo Dual Módulo de Cámara Monocromática, Serie 14073095, Fact. F404 O.P. 677 y 676.	246,879.00
1246 5111A111X001015 0059	Cámara de Video Vigilancia, Marca ANPR-NPR, Modelo Dual Módulo de Cámara Monocromática, Serie 14073103, Fact. F404 O.P. 677 y 676.	246,879.00
1246 5111A111X001015 0060	Cámara de Video Vigilancia, Marca ANPR-NPR, Modelo Dual Módulo de Cámara Monocromática, Serie 14043037, Fact. F404 O.P. 677 y 676.	246,879.00
1246 5111A111X001015 0061	Cámara de Video Vigilancia, Marca ANPR-NPR, Modelo Dual Módulo de Cámara Monocromática, Serie 14043044, Fact. F404 O.P. 677 y 676.	246,879.00
1246 5111A111X001015 0062	Cámara de Video Vigilancia, Marca ANPR-NPR, Modelo Dual Módulo de Cámara Monocromática, Serie 14073119, Fact. F404 O.P. 677 y 676.	246,879.00
1246 5111A111X001015 0063	Cámara de Video Vigilancia, Marca ANPR-NPR, Modelo Dual Módulo de Cámara Monocromática, Serie 14043052, Fact. F404 O.P. 677 y 676.	246,879.00
1246 5111A111X001015 0064	Cámara de Video Vigilancia, Marca ANPR-NPR, Modelo Dual Módulo de Cámara Monocromática, Serie 14073087, Fact. F404 O.P. 677 y 676.	246,879.00
1246 5111A111X001015 0065	Cámara de Video Vigilancia, Marca ANPR-NPR, Modelo Dual Módulo de Cámara Monocromática, Serie 12122166, Fact. F404 O.P. 677 y 676.	246,879.00
1246 5111A111X001015 0066	Enlace Inalámbrico Punto a Punto, Marca RADWIN, Modelo RW-2954-A125, Serie: P05990I200A00B0 y P05990I200A00C3, Fact. F404 O.P. 677 y 676. Consta de 2 Radios.	185,315.99
1246 5111A111X001015 0067	Enlace Inalámbrico Punto a Punto, Marca RADWIN, Modelo RW-2954-A125, Serie: P05990I200A00A6 y P05990I200A00B2, Fact. F404 O.P. 677 y 676. Consta de 2 Radios.	185,315.99
1246 5111A111X001015 0068	Enlace Inalámbrico Punto a Punto, Marca RADWIN, Modelo RW-2954-A125, Serie: P05990I200A008E y P05990I200A019B, Fact. F404 O.P. 677 y 676. Conta de 2 Radios.	185,315.99
1246 5111A111X001015 0069	Enlace Inalámbrico Punto a Punto, Marca RADWIN, Modelo RW-2954-A125, Serie: P05990I200A00AE y P05990I200A019C, Fact. F404 O.P. 677 y 676. Consta de 2 Radios	185,315.93
1246 5111A111X001016 0024	Caja Nema chica Gabinetes Nema , Modelo: TXG3040, Marca: HIBOX, TGZ001525 OPPC 441	4,593.60



**GOBIERNO CONSTITUCIONAL DEL ESTADO DE CHIAPAS**  
**SECRETARIADO EJECUTIVO DEL SISTEMA ESTATAL DE SEGURIDAD**  
**PÚBLICA**

**SISTEMA CONTABLE 2022**  
**RELACIÓN DE BIENES MUEBLES QUE COMPONEN SU PATRIMONIO**  
**Cuenta Pública al 31 de diciembre de 2022**

Página 60 de 64

Hora: 03:54:49p. m.

Fecha: 14/02/2023

Código	Descripción del Bien	Valor en Libros
1246 5111A111X001016 0025	Caja Nema grande Gabinete Nema,Modelo:AR-1816-10-CHSC,Marca:FIBOX,TGZ001525 OPPC 441	6,781.36
1246 5111A111X001016 0026	Caja Nema mediana Gabinete Nema,Modelo:TXG4050,Marca:TXPRO,TGZ001525 OPPC 441	6,612.00
1246 5111A111X001016 0027	Camara de Videoidentificación HIKVISION DS2CD20521,Camara de Video Vigilancia IP Fija Tipo Bala,TGZ001525 OPPC 441	103,820.00
1246 5111A111X001016 0028	Camara de Videoidentificación HIKVISION DS2CD20521,Camara de Video Vigilancia IP Fija Tipo Bala,TGZ001525 OPPC 441	103,820.00
1246 5111A111X001016 0029	Camara LPR,Marca Genetec Auto Vu escaneado progresivo,TGZ001525 OPPC 441	130,500.00
1246 5111A111X001016 0030	Camara LPR,Marca Genetec Auto Vu escaneado progresivo,TGZ001525 OPPC 441	130,500.00
1246 5111A111X001016 0031	Enlace Punto a Punto,Marca CAMBIUM NETWORKS EPMP FORCE 180 INTEGRATED RADIO,TGZ001525 OPPC 441	153,572.40
1246 5111A111X001017 0002	Caja NEMA chica Gabinete NEMA,cuerpo gris,cubierta gris para interior y exterior (300x400x160mm),Factura TGZ001613,OPPC 0054	4,593.60
1246 5111A111X001017 0003	Caja NEMA grande Gabinete NEMA 4X CON Ventilasy,406.4 (W)x457.2 (H)x 254 (D) mm.Modelo:AR-1816-10-CHSC MARCA FIBOX,Factura TGZ001613,OPPC 0054	6,781.36
1246 5111A111X001017 0004	Caja NEMA mediana Gabinetes NEMA,cuerpo gris,cubierta gris para interior y exterior (400x500x160 mm),Factura TGZ001613,OPPC 0054	6,612.00
1246 5111A111X001017 0005	Camara 1 de Videoidentificación HIKVISION DS2CD2052I Cámara de Video Vigilancia IP Fija Tipo Bala,Factura TGZ001613,OPPC 0054	103,820.00
1246 5111A111X001017 0006	Camara 2 de Videoidentificación HIKVISION DS2CD2052I Cámara de Video Vigilancia IP Fija Tipo Bala,Factura TGZ001613,OPPC 0054	103,820.00
1246 5111A111X001017 0007	Camara 01 LPR Marca Genetec Auto Vu escaneo progresivo 1024x946,Factura TGZ001613,OPPC 0054	130,500.00
1246 5111A111X001017 0008	Camara 02 LPR Marca Genetec Auto Vu escaneo progresivo 1024x946,Factura TGZ001613,OPPC 0054	130,500.00
1246 5111A111X001017 0009	Enlace Punto a Punto marca CAMBIUM NETWORKS EPMP FORCE 180 INTEGRATED RADIO Equipos Suscriptores (SU)con antena integrada o conector tipo N,Factura TGZ001613,OPPC 0054	153,572.40
1246 5111A111X001017 0010	Caja NEMA chica Gabinete NEMA,cuerpo gris,cubierta gris para interior y exterior (300x400x160mm),Factura TGZ001625,OPPC 0054	4,593.60
1246 5111A111X001017 0011	Caja NEMA grande Gabinete NEMA 4X CON Ventilasy,406.4 (W)x457.2 (H)x 254 (D) mm.Modelo:AR-1816-10-CHSC MARCA FIBOX,Factura TGZ001625,OPPC 0054	6,781.36
1246 5111A111X001017 0012	Caja NEMA mediana Gabinetes NEMA,cuerpo gris,cubierta gris para interior y exterior (400x500x160 mm),Factura TGZ001625,OPPC 0054	6,612.00
1246 5111A111X001017 0013	Camara 1 de Videoidentificación HIKVISION DS2CD2052I Cámara de Video Vigilancia IP Fija Tipo Bala,Factura TGZ001625,OPPC 0054	103,820.00
1246 5111A111X001017 0014	Camara 2 de Videoidentificación HIKVISION DS2CD2052I Cámara de Video Vigilancia IP Fija Tipo Bala,Factura TGZ001625,OPPC 0054	103,820.00
1246 5111A111X001017 0015	Camara 01 LPR Marca Genetec Auto Vu escaneo progresivo 1024x946,Factura TGZ001625,OPPC 0054	130,500.00
1246 5111A111X001017 0016	Camara 02 LPR Marca Genetec Auto Vu escaneo progresivo 1024x946,Factura TGZ001625,OPPC 0054	130,500.00
1246 5111A111X001017 0017	Enlace Punto a Punto marca CAMBIUM NETWORKS EPMP FORCE 180 INTEGRATED RADIO Equipos Suscriptores (SU)con antena integrada o conector tipo N,Factura TGZ001625,OPPC 0054	153,572.40
1246 5111A111X001017 0018	Enlace Inalámbrico Punto a Punto PTP PTP FORCE 200 MARCA CAMBIUS NETWORKS,SERIES 7686RH01067 Y 7686RJ21173,Factura TGZ001631,OPPC 0054	85,828.40

**GOBIERNO CONSTITUCIONAL DEL ESTADO DE CHIAPAS**  
**SECRETARIADO EJECUTIVO DEL SISTEMA ESTATAL DE SEGURIDAD**  
**PÚBLICA**

**SISTEMA CONTABLE 2022**  
**RELACIÓN DE BIENES MUEBLES QUE COMPONEN SU PATRIMONIO**  
**Cuenta Pública al 31 de diciembre de 2022**

Página 61 de 64

Hora: 03:54:49p. m.

Fecha: 14/02/2023

Código	Descripción del Bien	Valor en Libros
1246 5111A111X001017 0019	Enlace Inalambrico Punto a Punto PTP FORCE 200 MARCA CAMBIUS NETWORKS,SERIES E8SA47985TBL Y E8SF345655N7,Factura TGZ001631,OPPC 0054	64,252.40
1246 51152819C010B22 0002	01 EQUIPO DE VIDEOCONFERENCIA, MARCA LOGITECH, MODELO: GROUP, NÚMERO DE SERIE: 2138LZ51ZZ79, FACTURA: FCH-3642 DE FECHA 13-JULIO-2022.	33,286.20
1246 51152819C010B22 0003	01 Antena Lectura RIFD Direccional Frecuencia 928 MHZ Ganancia Minima 7080 Rdio de FrenteHacia Atras 14 DB Minimo	95,749.93
1246 51152851C001016 0002	Gabinete NEMA,cuerpo gris,cubierta gris para interior y exterior(300x400x160mm),incluye panel TXG3040 TXPRO Fact.1415 de fecha 29 de Enero de 2016,O.P.29 Gab1	320.00
1246 51152851C001016 0010	GPS Portatil,Fact.3431 de fecha 15 de Marzo del 2016,O.P.084 GPS 1	3,500.00
1246 51152851C001016 0011	GPS Portatil,Fact.3431 de fecha 15 de Marzo del 2016,O.P.084 GPS 2	4,544.00
1246 51152851C001016 0012	GPS Portatil,Fact.3431 de fecha 15 de Marzo del 2016,O.P.084 GPS 3	3,500.00
1246 51152851C001016 0037	Caja Nema chica Gabinetes Nema ,Modelo: TXG3040, Marca:HIBOX,Fact. TGZ001558 ,OPPC 527	4,593.60
1246 51152851C001016 0038	Caja Nema grande Gabinete Nema,Modelo:AR-1816-10-CHSC,Marca:FIBOX,Fact. TGZ001558 ,OPPC 527	6,781.36
1246 51152851C001016 0039	Caja Nema mediana Gabinete Nema,Modelo:TXG4050,Marca:TXPRO,Fact. TGZ001558 ,OPPC 527	6,612.00
1246 51152851C001016 0040	Camara de Videoidentificación HIKVISION DS2CD20521,Camara de Video Vigilancia IP Fija Tipo Bala,Fact. TGZ001558 ,OPPC 527 Camara 1	103,820.00
1246 51152851C001016 0041	Camara de Videoidentificación HIKVISION DS2CD20521,Camara de Video Vigilancia IP Fija Tipo Bala,Fact. TGZ001558 ,OPPC 527 Camara 2	103,820.00
1246 51152851C001016 0042	Camara LPR,Marca Genetec Auto Vu escaneado progresivo,Fact. TGZ001558 ,OPPC 527 Camara 1	130,500.00
1246 51152851C001016 0043	Camara LPR,Marca Genetec Auto Vu escaneado progresivo,Fact. TGZ001558 ,OPPC 527 Camara 2	130,500.00
1246 51152851C001016 0044	Enlace Punto a Punto,Marca CAMBIUM NETWORKS EPMP FORCE 180 INTEGRATED RADIO,Fact. TGZ001558 ,OPPC 527	153,572.40
1246 51152851C001016 0045	Caja Nema chica Gabinetes Nema ,Modelo: TXG3040, Marca:HIBOX,TGZ001538 OPPC 468	4,593.60
1246 51152851C001016 0046	Caja Nema grande Gabinete Nema,Modelo:AR-1816-10-CHSC,Marca:FIBOX,TGZ001538 OPPC 468	6,781.36
1246 51152851C001016 0047	Caja Nema mediana Gabinete Nema,Modelo:TXG4050,Marca:TXPRO,TGZ001538 OPPC 468	6,612.00
1246 51152851C001016 0048	Camara de Videoidentificación HIKVISION DS2CD20521,Camara de Video Vigilancia IP Fija Tipo Bala,TGZ001538 OPPC 468	103,820.00
1246 51152851C001016 0049	Camara de Videoidentificación HIKVISION DS2CD20521,Camara de Video Vigilancia IP Fija Tipo Bala,TGZ001538 OPPC 468	103,820.00
1246 51152851C001016 0050	Camara LPR,Marca Genetec Auto Vu escaneado progresivo,TGZ001538 OPPC 468	130,500.00
1246 51152851C001016 0051	Camara LPR,Marca Genetec Auto Vu escaneado progresivo,TGZ001538 OPPC 468	130,500.00
1246 51152851C001016 0052	Enlace Punto a Punto,Marca CAMBIUM NETWORKS EPMP FORCE 180 INTEGRATED RADIO,TGZ001538 OPPC 468	76,786.20
1246 52153356W011015 0002	Kit de 4 Radio Portátil Basico,Modelo:TK3000,Marca:KENWOOD,Serie:B4A03674,B4A03679,B4A03680,B4A03681,Fact:F00001453	11,199.97
1246 52153356W011015 0003	Cámara de Video Vigilancia Inalambrica IP para Interiores,Modelo:DS-2CD2432F-IW,Marca:HIKVISION,Serie:486415201,Fact:F00001453	2,814.16
1246 52153356W011015 0004	Cámara de Video Vigilancia Inalambrica IP para Interiores,Modelo:DS-2CD2432F-IW,Marca:HIKVISION,Serie:486415218,Fact:F00001453	2,814.16

**GOBIERNO CONSTITUCIONAL DEL ESTADO DE CHIAPAS**  
**SECRETARIADO EJECUTIVO DEL SISTEMA ESTATAL DE SEGURIDAD**  
**PÚBLICA**

**SISTEMA CONTABLE 2022**  
**RELACIÓN DE BIENES MUEBLES QUE COMPONEN SU PATRIMONIO**  
**Cuenta Pública al 31 de diciembre de 2022**

Página 62 de 64

Hora: 03:54:49p. m.

Fecha: 14/02/2023

Código	Descripción del Bien	Valor en Libros
1246 52153356W011015 0005	Cámara de Video Vigilancia Inalambrica IP para Interiores,Modelo:DS-2CD2432F-IW,Marca:HIKVISION,Serie:486415164,Fact:F00001453	2,814.16
1246 52153356W011015 0006	Cámara de Video Vigilancia Inalambrica IP para Interiores,Modelo:DS-2CD2432F-IW,Marca:HIKVISION,Serie:486415228,Fact:F00001453	2,814.16
1246 52153356W011015 0007	Cámara de Video Vigilancia Inalambrica IP para Interiores,Modelo:DS-2CD2432F-IW,Marca:HIKVISION,Serie:486415189,Fact:F00001453	2,814.16
1246 52153356W011015 0008	Cámara de Video Vigilancia Inalambrica IP para Interiores,Modelo:DS-2CD2432F-IW,Marca:HIKVISION,Serie:486415200,Fact:F00001453	2,814.16
1246 52153356W011015 0009	Cámara de Video Vigilancia Inalambrica IP para Interiores,Modelo:DS-2CD2432F-IW,Marca:HIKVISION,Serie:486415177,Fact:F00001453	2,814.16
1246 52153356W011015 0010	Cámara de Video Vigilancia Inalambrica IP para Interiores,Modelo:DS-2CD2432F-IW,Marca:HIKVISION,Serie:486415220,Fact:F00001453	2,814.16
1246 52153356W011015 0011	Cámara de Video Vigilancia Inalambrica IP para Interiores,Modelo:DS-2CD2432F-IW,Marca:HIKVISION,Serie:486415222,Fact:F00001453	2,814.16
1246 52153356W011015 0012	Cámara de Video Vigilancia Inalambrica IP para Interiores,Modelo:DS-2CD2432F-IW,Marca:HIKVISION,Serie:486415223,Fact:F00001453	2,814.16
1246 52153356W011015 0013	Cámara de Video Vigilancia Inalambrica IP para Interiores,Modelo:DS-2CD2432F-IW,Marca:HIKVISION,Serie:486415225,Fact:F00001453	2,814.16
1246 52153356W011015 0014	Cámara de Video Vigilancia Inalambrica IP para Interiores,Modelo:DS-2CD2432F-IW,Marca:HIKVISION,Serie:486415233,Fact:F00001453	2,814.16
1246 52153356W011015 0015	Cámara de Video Vigilancia Inalambrica IP para Interiores,Modelo:DS-2CD2432F-IW,Marca:HIKVISION,Serie:486415207,Fact:F00001453	2,814.16
1246 52153356W011015 0016	Cámara de Video Vigilancia Inalambrica IP para Interiores,Modelo:DS-2CD2432F-IW,Marca:HIKVISION,Serie:486415210,Fact:F00001453	2,814.16
1246 52153356W011015 0052	Enlace Inalambrico Punto a Punto Radwin 4.9Ghz Interfaz Ethernet 10/100 Base TX-Ethernet RJ45 Factura F339	107,474.00
1246 52153356W011015 0053	Enlace Inalambrico Punto a Punto Radwin 4.9Ghz Interfaz Ethernet 10/100 Base TX-Ethernet RJ45 Factura F339	107,474.00
1246 52153356W011015 0054	Enlace Inalambrico Punto a Punto Radwin 4.9Ghz Interfaz Ethernet 10/100 Base TX-Ethernet RJ45 Factura F339	107,474.00
1246 52153356W011015 0055	Enlace Inalambrico Punto a Punto Radwin 4.9Ghz Interfaz Ethernet 10/100 Base TX-Ethernet RJ45 Factura F339	107,474.00
1246 52153356W011015 0056	Enlace Inalambrico Punto a Punto Radwin 4.9Ghz Interfaz Ethernet 10/100 Base TX-Ethernet RJ45 Factura F339	107,474.00
1246 52153356W011015 0057	Enlace Inalambrico Punto a Punto Radwin 4.9Ghz Interfaz Ethernet 10/100 Base TX-Ethernet RJ45 Factura F339	107,474.00
1246 52153356W011015 0292	Enlace Punto -Multipunto,Sectorizado Marca UBIQUITI,Modelo RCOKET M5,Equipo Suscriptores (SU),FACT.3213 OPCC 711 EPP001	20,474.09
1246 52153356W011015 0293	Enlace Punto -Multipunto,Sectorizado Marca UBIQUITI,Modelo RCOKET M5,Equipo Suscriptores (SU),FACT.3213 OPCC 711 EPP002	58,992.80
1246 52153356W011015 0295	Cámara de Video Vigilancia,Marca ANPR-NPR,Modelo Dual Módulo de Cámara Monocromática,Serie 14073117,Fact. F404 O.P. 677 y 676.	246,879.00
1246 52153356W011015 0296	Cámara de Video Vigilancia,Marca ANPR-NPR,Modelo Dual Módulo de Cámara Monocromática,Serie 14073136,Fact. F404 O.P. 677 y 676.	246,879.00

**GOBIERNO CONSTITUCIONAL DEL ESTADO DE CHIAPAS**  
**SECRETARIADO EJECUTIVO DEL SISTEMA ESTATAL DE SEGURIDAD**  
**PÚBLICA**

**SISTEMA CONTABLE 2022**  
**RELACIÓN DE BIENES MUEBLES QUE COMPONEN SU PATRIMONIO**  
**Cuenta Pública al 31 de diciembre de 2022**

Página 63 de 64

Hora: 03:54:49p. m.

Fecha: 14/02/2023

Código	Descripción del Bien	Valor en Libros
1246 52153356W011015 0297	Cámara de Video Vigilancia,Marca ANPR-NPR,Modelo Dual Módulo de Cámara Monocromática,Serie 12122181,Fact. F404 O.P. 677 y 676.	246,879.00
1246 52153356W011015 0298	Cámara de Video Vigilancia,Marca ANPR-NPR,Modelo Dual Módulo de Cámara Monocromática,Serie 14073112,Fact. F404 O.P. 677 y 676.	246,879.00
1246 52153356W011015 0299	Cámara de Video Vigilancia,Marca ANPR-NPR,Modelo Dual Módulo de Cámara Monocromática,Serie 14073131,Fact. F404 O.P. 677 y 676.	246,879.00
1246 52153356W011015 0300	Cámara de Video Vigilancia,Marca ANPR-NPR,Modelo Dual Módulo de Cámara Monocromática,Serie 14043023,Fact. F404 O.P. 677 y 676.	246,878.96
1246 52153356W011017 0136	Enlace Inalámbrico Punto a Punto PTP RADWIN,FACT. TGZ 001667,OPPC 004	110,780.00
1246 52153356W011017 0137	Gabinete de uso múltiple tipo nema. DSE,FACT. TGZ 001667,OPPC 004	10,208.00
1246 52153356W011017 0412	ANTENA LECTURA RFID DIRECCIONAL,Marca:ASTRON,PEDIDO NO.SESESP/ADQ-P-087-17 a1	23,664.00
1246 52153356W011017 0413	ANTENA LECTURA RFID DIRECCIONAL,Marca:ASTRON,PEDIDO NO.SESESP/ADQ-P-087-17 a2	23,664.00
1246 52153356W011017 0414	ANTENA LECTURA RFID DIRECCIONAL,Marca:ASTRON,PEDIDO NO.SESESP/ADQ-P-087-17 a3	23,664.00
1246 52153356W011017 0415	ANTENA LECTURA RFID DIRECCIONAL,Marca:ASTRON,PEDIDO NO.SESESP/ADQ-P-087-17 a4	23,664.00
1246 52153356W011017 0416	ANTENA LECTURA RFID DIRECCIONAL,Marca:ASTRON,PEDIDO NO.SESESP/ADQ-P-087-17 a5	23,664.00
1246 52153356W011017 0417	ANTENA LECTURA RFID DIRECCIONAL,Marca:ASTRON,PEDIDO NO.SESESP/ADQ-P-087-17 a6	23,664.00
1246 52153356W011017 0418	ANTENA LECTURA RFID DIRECCIONAL,Marca:ASTRON,PEDIDO NO.SESESP/ADQ-P-087-17 a7	23,664.00
1246 52153356W011017 0419	ANTENA LECTURA RFID DIRECCIONAL,Marca:ASTRON,PEDIDO NO.SESESP/ADQ-P-087-17 a8	23,664.00
1246 52153356W011018 0002	Antena Lectora RFID DIRECCIONAL,Marca ASTRON,Fact.Ant.000305 -1	24,250.00
1246 52153356W011018 0003	Antena Lectora RFID DIRECCIONAL,Marca ASTRON,Fact.Ant.000305 -2	24,250.00
1246 52153356W011018 0004	Antena Lectora RFID DIRECCIONAL,Marca ASTRON,Fact.Ant.000305 -3	24,250.00
1246 52153356W011018 0005	Antena Lectora RFID DIRECCIONAL,Marca ASTRON,Fact.Ant.000305 -4	24,249.99
1246 6111A111X001016 0003	Controlador PROSTART PS-30M,TGZ001526 OPPC 442	11,484.00
1246 6111A111X001016 0005	Paneles EPCOM,Mod WK-15012,TGZ001526 OPPC 442	78,787.20
1246 6111A111X001017 0002	Lote de 6 Baterías Solares Cale 115ah 12v Ciclo Profundo, Factura TGZ001626 OPPC 0055	67,164.00
1246 6111A111X001017 0003	Controlador PROSTART PS-30M, Factura TGZ001626 OPPC 0055	11,484.00
1246 6111A111X001017 0004	Inversor 12 a 120 samlex pst-12125a, Factura TGZ001626 OPPC 0055	16,356.00
1246 6111A111X001017 0005	Lote de 6 PANELES EPCOM MOD. WK-15012, Factura TGZ001626 OPPC 0055	78,787.20
1246 6111A111X001017 0006	Lote de 6 Baterías Solares Cale 115ah 12v Ciclo Profundo, Factura TGZ001614 OPPC 0055	67,164.00
1246 6111A111X001017 0007	Controlador PROSTART PS-30M, Factura TGZ001614 OPPC 0055	11,484.00
1246 6111A111X001017 0008	Inversor 12 a 120 samlex pst-12125a, Factura TGZ001614 OPPC 0055	16,356.00
1246 6111A111X001017 0009	Lote de 6 PANELES EPCOM MOD. WK-15012, Factura TGZ001614 OPPC 0055	78,787.20
1246 61152851C001016 0003	Lote de 6 Baterías Solares Cale 115ah 12v Ciclo Profundo,TGZ001559 ,OPPC 524	67,164.00
1246 61152851C001016 0004	Controlador PROSTART PS-30M,TGZ001559 ,OPPC 524	11,484.00
1246 61152851C001016 0005	Inversor 12 a 120 samlex pst-12125a,TGZ001559 ,OPPC 524	16,356.00
1246 61152851C001016 0006	Paneles EPCOM,Mod WK-15012,TGZ001559 ,OPPC 524	78,787.20
1246 61152851C001016 0007	Lote de 6 Baterías Solares Cale 115ah 12v Ciclo Profundo,TGZ001539 ,OPPC 469	67,164.00

**GOBIERNO CONSTITUCIONAL DEL ESTADO DE CHIAPAS**  
**SECRETARIADO EJECUTIVO DEL SISTEMA ESTATAL DE SEGURIDAD**  
**PÚBLICA**

**SISTEMA CONTABLE 2022**  
**RELACIÓN DE BIENES MUEBLES QUE COMPONEN SU PATRIMONIO**  
**Cuenta Pública al 31 de diciembre de 2022**

Página 64 de 64

Hora: 03:54:49p. m.

Fecha: 14/02/2023

Código	Descripción del Bien	Valor en Libros
1246 61152851C001016 0008	Controlador PROSTART PS-30M,TGZ001539 ,OPPC 469	11,484.00
1246 61152851C001016 0009	Inversor 12 a 120 samlex pst-12125a,TGZ001539 ,OPPC 469	16,356.00
1246 61152851C001016 0010	Paneles EPCOM,Mod WK-15012,TGZ001539 ,OPPC 469	78,786.20
1246 62153356W011017 0002	EQUIPO DE GENERACION ELECTRICA, APARATOS Y ACCESORIOS ELÉCTRICO, MARCA DEEP SEA ELECTRONICS / PEDIDO SESESP-ADQ-P-023-17	52,800.00
1246 62153356W011017 0007	Planta de Emergencia CUMMINS modelo CS-30, Motor X3.362 • Capacidad de servicio de 30 KVA. Velocidad angular 1800rpm Voltaje nominal de generación de 220127 VCA. • Capacidad de trabajo nominal de 150 El 1000 msnm Serie: MOTOR: • H68961 GENERADOR: • X17E191402	449,999.99
1246 9111A111X001017 0001	CONDENSADOR INVERTER MARCA LG, SERIE 706TAZFC6245 Y EVAPORADORA 706TAHQBB849, FACTURA 97 DE FECHA 26-OCTUBRE-2017 OP 489	14,848.26
1246 9111A111X001017 0002	CONDENSADOR INVERTER MARCA LG, SERIE 704KACA1F531 Y EVAPORADORA 704KAXV0DM66, FACTURA 97 DE FECHA 26-OCTUBRE-2017 OP 489	33,858.32
1246 9111A111X001018 0001	Equipo Aire Acondicionado Mca LG Tipo Mini Split para Site 18000 BTU Modelo VM182C6 Factura 191 Orden Pago 015	24,723.92
1246 9111A111X001018 0002	Equipo Aire Acondicionado Mca LG Tipo Mini Split para Site 18000 BTU Modelo VM182C6 Factura 191 Orden Pago 015	24,723.90

**GOBIERNO CONSTITUCIONAL DEL ESTADO DE CHIAPAS  
 SECRETARIADO EJECUTIVO DEL SISTEMA ESTATAL DE SEGURIDAD  
 PÚBLICA**

**SISTEMA CONTABLE 2022  
 RELACIÓN DE BIENES INMUEBLES QUE COMPONEN SU PATRIMONIO  
 Cuenta Pública al 31 de diciembre de 2022**

Página 1 de 1  
 Hora: 03:55:08p. m.  
 Fecha: 14/02/2023

Código	Descripción del Bien	Valor en Libros
1231	Terrenos	57,246,112.00
1231 11174711Z001017 0002	20560 SECRETARIADO EJECUTIVO DEL SISTEMA ESTATAL DE SEGURIDAD PUBLICA/PREDIO URBANO (CLAVE CATASTRAL 0101000147512001/FOLIO:CVC-/492671/2016)	57,246,112.00
1233	Edificios no Habitacionales	28,673,633.64
1233 1152819C010B22 0002	Mejoramiento y/o Ampliación del Área del Estacionamiento Principal en las Instalaciones del SESESP	2,698,088.24
1233 1152851C001019 0002	Mejoramiento y/o Ampliación de las Instalaciones en la Azotea y Barda Perimetral del SESESP.	1,204,929.44
1233 1253356W011013 0001	Consejo Estatal de Seguridad Publica Bodega	2,355,687.91
1233 1253356W011013 0002	Mejoramiento de Edificio del Consejo Estatal de Seguridad Pública	1,222,500.00
1233 1253356W011014 0001	Mejoramiento de Edificio del Consejo Estatal de Seguridad Pública	12,223,869.63
1233 1253356W011015 0001	Mejoramiento de Edificio del Consejo Estatal de Seguridad Pública	7,628,513.43
1233 1253356W011017 0002	Mejoramiento en el Edificio del Secretariado Ejecutivo del Sistema Estatal de Seguridad Pública (Domo)	1,340,044.99

**GOBIERNO CONSTITUCIONAL DEL ESTADO DE CHIAPAS**  
**SECRETARIADO EJECUTIVO DEL SISTEMA ESTATAL DE SEGURIDAD**  
**PÚBLICA**

**SISTEMA CONTABLE 2022**  
**RELACIÓN DE ACTIVOS INTANGIBLES QUE COMPONEN SU PATRIMONIO**  
**Cuenta Pública al 31 de diciembre de 2022**

Página 1 de 3

Hora: 03:55:19p. m.

Fecha: 14/02/2023

Código	Descripción del Bien	Valor en Libros
1251	Software	2,841,165.03
1251 1111A111X001008 0001	Software MICROSOFT OFFICE 2007 Serie: S/S Fact. 1265-1267 Patrimonio: 2100108000259	3,450.00
1251 1111A111X001008 0002	Software MICROSOFT OFFICE 2007 Serie: S/S Fact. 1265-1267 Patrimonio: 2100108000260	3,450.00
1251 1111A111X001008 0003	Software MICROSOFT OFFICE 2007 Serie: S/S Fact. 1265-1267 Patrimonio: 2100108000261	3,450.00
1251 1111A111X001009 0001	Software MICROSOFT SMALL BUSSINES 2007 Serie: S/S Fact: 4634-4637 Patrimonio: 2560009000849	3,795.50
1251 1111A111X001009 0002	Software MICROSOFT SMALL BUSSINES 2007 Serie: S/S Fact: 4634-4637 Patrimonio: 2560009000850	3,795.50
1251 1111A111X001012 0001	Eset Nod32 Antivirus Business Edition V4.2	35,371.26
1251 1111A111X001013 0002	01 Software, Marca: ALTEST, Modelo: SIMOPO, Serie: S/S, Inventario: 2560014002357	870,000.00
1251 1111A111X001013 0003	Eset Endpoint Security	52,632.87
1251 11152819C010B22 0002	01 Licencia Move Repuve Licencia Vitalicia del Software para Puntos de Monitoreo Vehicular	408,675.28
1251 11152851C010021 0002	01 Software MS Office Licenciamiento Home and Busines en español Incluye:Word, Excel, Power Point, Outlook y One Note. Folio 3367-A	6,944.92
1251 11152851C010021 0003	01 Software MS Office Licenciamiento Home and Busines en español Incluye:Word, Excel, Power Point, Outlook y One Note. Folio 3367-A	6,944.92
1251 11152851C010021 0004	01 Software MS Office Licenciamiento Home and Busines en español Incluye:Word, Excel, Power Point, Outlook y One Note. Folio 3367-A	6,944.92
1251 11152851C010021 0005	01 Software MS Office Licenciamiento Home and Busines en español Incluye:Word, Excel, Power Point, Outlook y One Note. Folio 3367-A	6,944.92
1251 1181A111X001003 0001	Software Mca. COREL, Mod. VERSION 11, Serie S/S	1,325.00
1251 1181A111X001003 0002	Software Mca. MICROSOFT, Mod. .NET, Serie S/S	1,500.00
1251 1181A111X001003 0003	Software Mca. ADOBE, Mod. VERSION 7, Serie S/S	11,700.00
1251 1181A111X001003 0004	Software Mca. CRISTAL DE, Mod. VERSION 9, Serie S/S	2,050.00
1251 1181A111X001003 0005	2560011000251 Software ESET SMART SECURITY BUSINESS S/S FACT230	1,789.56
1251 1181A111X001007 0047	Software Marca:MICROSOFT; Modelo:MS OFFICE 2007; Serie:S/S	4,588.50
1251 1181A111X001007 0048	Software Marca:MICROSOFT; Modelo:MS OFFICE 2007; Serie:S/S	4,588.50
1251 1181A111X001007 0049	Software Marca:MICROSOFT; Modelo:MS OFFICE 2007; Serie:S/S	4,588.50
1251 1181A111X001007 0050	Software Marca:MICROSOFT; Modelo:MS OFFICE 2007; Serie:S/S	4,588.50
1251 1181A111X001007 0051	Software Marca:MICROSOFT; Modelo:MS OFFICE 2007; Serie:S/S	4,588.50
1251 1181A111X001007 0132	Software Marca:MICROSOFT; Modelo:S/M; Serie:S/S	3,182.08
1251 1181A111X001007 0133	Software Marca:MICROSOFT; Modelo:S/M; Serie:S/S	3,182.08
1251 1181A111X001008 0001	Software Marca Microsoft modelo 2007	3,450.00
1251 1181A111X001008 0002	Software Marca Microsoft modelo 2007	3,450.00
1251 1181A111X001008 0003	Software Marca Microsoft modelo 2007	3,450.00
1251 1181A111X001008 0026	Software Marca:MICROSOFT; Modelo:2007; Serie:S/S	3,013.00
1251 1181A111X001008 0027	Software Marca:MICROSOFT; Modelo:2007; Serie:S/S	3,013.00
1251 1181A111X001008 0028	Software Marca:MICROSOFT; Modelo:2007; Serie:S/S	3,013.00
1251 1181A111X001008 0029	Software Marca:MICROSOFT; Modelo:2007; Serie:S/S	1,506.50
1251 1181A111X001008 0030	Software Marca:MICROSOFT; Modelo:2007; Serie:S/S	3,013.00
1251 1181A111X001008 0031	Software Marca:MICROSOFT; Modelo:2007; Serie:S/S	3,013.00

**GOBIERNO CONSTITUCIONAL DEL ESTADO DE CHIAPAS**  
**SECRETARIADO EJECUTIVO DEL SISTEMA ESTATAL DE SEGURIDAD**  
**PÚBLICA**

**SISTEMA CONTABLE 2022**  
**RELACIÓN DE ACTIVOS INTANGIBLES QUE COMPONEN SU PATRIMONIO**  
**Cuenta Pública al 31 de diciembre de 2022**

Página 2 de 3

Hora: 03:55:19p. m.

Fecha: 14/02/2023

Código	Descripción del Bien	Valor en Libros
1251 1181A111X001008 0032	Software Marca:MICROSOFT; Modelo:2007; Serie:S/S	3,013.00
1251 1181A111X001008 0033	Software Marca:MICROSOFT; Modelo:2007; Serie:S/S	3,013.00
1251 1181A111X001008 0042	Software Marca:MICROSOFT; Modelo:2007; Serie:S/S	3,013.00
1251 1181A111X001008 0043	Software Marca:MICROSOFT; Modelo:2007; Serie:S/S	3,013.00
1251 1181A111X001008 0044	Software Marca:MICROSOFT; Modelo:2007; Serie:S/S	3,013.00
1251 1181A111X001008 0045	Software Marca:MICROSOFT; Modelo:2007; Serie:S/S	3,013.00
1251 1181A111X001008 0046	Software Marca:MICROSOFT; Modelo:2007; Serie:S/S	3,013.00
1251 1181A111X001008 0047	Software Marca:MICROSOFT; Modelo:2007; Serie:S/S	3,013.00
1251 1181A111X001008 0048	Software Marca:MICROSOFT; Modelo:2007; Serie:S/S	3,013.00
1251 1181A111X001008 0049	Software Marca:MICROSOFT; Modelo:2007; Serie:S/S	3,013.00
1251 1181A111X001008 0050	Software Marca:MICROSOFT; Modelo:2007; Serie:S/S	3,013.00
1251 1181A111X001008 0051	Software Marca:MICROSOFT; Modelo:2007; Serie:S/S	3,013.00
1251 1181A111X001008 0110	Software Marca:MICROSOFT; Modelo:2007; Serie:-S/S	3,243.00
1251 1181A111X001008 0111	Software Marca:MICROSOFT; Modelo:2007; Serie:-S/S	3,243.00
1251 1181A111X001008 0112	Software Marca:MICROSOFT; Modelo:2007; Serie:-S/S	3,243.00
1251 1181A111X001008 0113	Software Marca:MICROSOFT; Modelo:2007; Serie:-S/S	3,243.00
1251 1181A111X001008 0114	Software Marca:MICROSOFT; Modelo:2007; Serie:-S/S	3,243.00
1251 1181A111X001008 0115	Software Marca:MICROSOFT; Modelo:2007; Serie:S/S	1,506.50
1251 12153316I011022 0002	01 Licencia Move Repuve Licencia Vitalicia del Software para Puntos de Monitoreo Vehicular	994,924.72
1251 12153356W011016 0002	Software de reconocimiento de placas automático,Factura:TGZ001486 de fecha 28 de Julio del 2016,O.P.049.	305,370.00
1252	Patentes, Marcas y Derechos	361,480.36
1252 1111A111X001010 0001	Actualizacion de Release de Servidor de Comunicacion	361,480.36
1254	Licencias	2,922,033.00
1254 1111A111X001017 0002	Licencia GENETEC ADVANTAGE, Fact.TGZ001629 ,OPPC 0056	166,460.00
1254 11152819C010B22 0003	01 Licencia para uso gubernamental en español, incluye: Word, Excel y Power Point; licencia de uso permanente para Windows media de intalación electronica, Folio:4122-A de fecha 23/12/2022.	20,793.00
1254 12153316I011022 0003	01 Licencia Corporativo 50 Usuarios Plataforma Windows Marca Kaspersky Clave Producto 43233205	23,200.00
1254 12153356W011017 0002	LICENCIA DE INTEGRACIÓN AL SISTEMA DE MONITOREO DE PORTERIAS (SIMOPORF-REGISTRO PUBLICO DEL DERECHO DE AUTOR 03-2011 120614474400-01,PEDIDO NO.SESESP/ADQ-P-087-17 LIC01	361,920.00
1254 12153356W011017 0003	LICENCIA DE INTEGRACIÓN AL SISTEMA DE MONITOREO DE PORTERIAS (SIMOPORF-REGISTRO PUBLICO DEL DERECHO DE AUTOR 03-2011 120614474400-01,PEDIDO NO.SESESP/ADQ-P-087-17 LIC02	361,920.00
1254 12153356W011017 0004	LICENCIA DE INTEGRACIÓN AL SISTEMA DE MONITOREO DE PORTERIAS (SIMOPORF-REGISTRO PUBLICO DEL DERECHO DE AUTOR 03-2011 120614474400-01,PEDIDO NO.SESESP/ADQ-P-087-17 LIC03	361,920.00
1254 12153356W011017 0005	LICENCIA DE INTEGRACIÓN AL SISTEMA DE MONITOREO DE PORTERIAS (SIMOPORF-REGISTRO PUBLICO DEL DERECHO DE AUTOR 03-2011 120614474400-01,PEDIDO NO.SESESP/ADQ-P-087-17 LIC04	361,920.00
1254 12153356W011019 0002	Licencia Antivirus Mca. ESET Mod. ENDPOINT ADVANCED 150 Usuarios Plataforma Windows Factura 141M OP. 024 23/12/2019	69,400.00
1254 12153356W011020 0002	Licencia de Software Mca.: ESET Mod.: ENDPOINT PROTECTION ADVANCED Serie: S/S Inv.: 2560020000154. Fact.: 1835 Cedula 2560020207 para 100 Usuarios Plataforma Windows/Mac/Linux Num. Pedido OM/DABS/645/2020 cONTRATO SESESP/UAJ/DECR/001/2020	45,240.00



**GOBIERNO CONSTITUCIONAL DEL ESTADO DE CHIAPAS**  
**SECRETARIADO EJECUTIVO DEL SISTEMA ESTATAL DE SEGURIDAD**  
**PÚBLICA**

**SISTEMA CONTABLE 2022**  
**RELACIÓN DE ACTIVOS INTANGIBLES QUE COMPONEN SU PATRIMONIO**  
**Cuenta Pública al 31 de diciembre de 2022**

Página 3 de 3

Hora: 03:55:19p. m.

Fecha: 14/02/2023

<b>Código</b>	<b>Descripción del Bien</b>	<b>Valor en Libros</b>
1254 12153356W011021 0002	01 LICENCIA MARCA ESET MODELO ENDPOINT ADVANCE PEDIDO OM/DABS/579/2021 ORDEN DE PAGO 0017	24,708.00
1254 12153356W011021 0003	01 LICENCIA SISTEMA DE CONTROL DE ASISTENCIA PROSQL/200 FOLIO 3343-A ORDEN DE PAGO 0026	8,352.00
1254 22153356W011008 0001	Licencia de Integración Sistema de Monitoreo de Porterias (SIMOPORF),Fact. Ant. 000304,Marca Altest 1	558,100.00
1254 22153356W011008 0002	Licencia de Integración Sistema de Monitoreo de Porterias (SIMOPORF),Fact. Ant. 000304,Marca Altest 2	558,100.00