

SISTEMA CONTABLE 2022
ESTADO DE SITUACIÓN FINANCIERA
AL 31 DE DICIEMBRE DEL 2022
 (Cifras en Pesos)

Concepto	2022	2021	Concepto	2022	2021
ACTIVO			PASIVO		
<i>Activo Circulante</i>			<i>Pasivo Circulante</i>		
Efectivo y Equivalentes	38,322,570.45	35,253,782.75	Cuentas por Pagar a Corto Plazo	16,999,267.00	3,887,418.02
Derechos a Recibir Efectivo o Equivalentes	15,797,920.06	2,659,673.54	Documentos por Pagar a Corto Plazo	0.00	0.00
Derechos a Recibir Bienes o Servicios	0.00	0.00	Porción a Corto Plazo de la Deuda Pública a Largo Plazo	0.00	0.00
Inventarios	0.00	0.00	Títulos y Valores a Corto Plazo	0.00	0.00
Almacenes	0.00	0.00	Pasivos Diferidos a Corto Plazo	0.00	0.00
Estimación por Pérdida o Deterioro de Activos Circulantes	0.00	0.00	Fondos y Bienes de Terceros en Garantía y/o Administración a Corto Plazo	0.00	0.00
Otros Activos Circulantes	0.00	0.00	Provisiones a Corto Plazo	0.00	0.00
Total de Activos Circulantes	54,120,490.51	37,913,456.29	Otros Pasivos a Corto Plazo	17,132,691.92	12,352,543.83
<i>Activo No Circulante</i>			Total de Pasivos Circulantes	34,131,958.92	16,239,961.85
Inversiones Financieras a Largo Plazo	0.00	0.00	<i>Pasivo No Circulante</i>	0.00	0.00
Derechos a Recibir Efectivo o Equivalentes a Largo Plazo	80,273,257.12	82,876,272.28	Cuentas por Pagar a Largo Plazo	0.00	0.00
Bienes Inmuebles, Infraestructura y Construcciones en Proceso	45,865,982.97	31,712,381.60	Documentos por Pagar a Largo Plazo	0.00	0.00
Bienes Muebles	8,188,680.83	7,983,893.58	Deuda Pública a Largo Plazo	0.00	0.00
Activos Intangibles	76,432.98	76,432.98	Pasivos Diferidos a Largo Plazo	85,839,632.70	88,242,647.86
Depreciación, Deterioro y Amortización Acumulada de Bienes	(7,396,401.28)	(6,891,875.63)	Fondos y Bienes de Terceros en Garantía y/o Administración a Largo Plazo	10,812,105.03	10,411,366.21
Activos Diferidos	4,589,631.33	4,589,631.33	Provisiones a Largo Plazo	0.00	0.00
Estimación por Pérdida o Deterioro de Activos no Circulantes	0.00	0.00	Total de Pasivos No Circulantes	96,651,737.73	98,654,014.07
Otros Activos no Circulantes	418,999.00	418,999.00	Total del Pasivo	130,783,696.65	114,893,975.92
Total de Activos No Circulantes	132,016,582.95	120,765,735.14	HACIENDA PÚBLICA / PATRIMONIO		
Total del Activo	186,137,073.46	158,679,191.43	<i>Hacienda Pública/Patrimonio Contribuido</i>	1,130,756.00	1,417,017.00
			Aportaciones	0.00	0.00
			Donaciones de Capital	1,130,756.00	1,417,017.00
			Actualización de la Hacienda Pública/Patrimonio	0.00	0.00
			<i>Hacienda Pública/Patrimonio Generado</i>	54,222,620.81	42,368,198.51
			Resultados del Ejercicio (Ahorro/Desahorro)	591,044.73	3,196,553.71
			Resultados de Ejercicios Anteriores	53,631,576.08	39,171,644.80
			Revalúos	0.00	0.00
			Reservas	0.00	0.00
			Rectificaciones de Resultados de Ejercicios Anteriores	0.00	0.00
			<i>Exceso o Insuficiencia en la Actualización de la Hacienda Pública/Patrimonio</i>	0.00	0.00
			Resultado por Posición Monetaria	0.00	0.00
			Resultado por Tenencia de Activos no Monetarios	0.00	0.00
			Total Hacienda Pública/Patrimonio	55,353,376.81	43,785,215.51
			Total del Pasivo y Hacienda Pública/Patrimonio	186,137,073.46	158,679,191.43

SISTEMA CONTABLE 2022
ESTADO DE ACTIVIDADES
DEL 1o. DE ENERO AL 31 DE DICIEMBRE DE 2022
 (Cifras en Pesos)

Concepto	2022	2021
INGRESOS Y OTROS BENEFICIOS		
<i>Ingresos de la Gestión</i>	0.00	0.00
Impuestos	0.00	0.00
Cuotas y Aportaciones de Seguridad Social	0.00	0.00
Contribuciones de Mejoras	0.00	0.00
Derechos	0.00	0.00
Productos	0.00	0.00
Aprovechamientos	0.00	0.00
Ingresos por Venta de Bienes y Prestación de Servicios	0.00	0.00
<i>Participaciones, Aportaciones, Convenios, Incentivos Derivados de la Colaboración Fiscal, Fondos Distintos de Aportaciones, Transferencias, Asignaciones, Subsidios y Subvenciones, y Pensiones y Jubilaciones</i>	45,839,257.85	37,858,423.25
Participaciones, Aportaciones, Convenios, Incentivos Derivados de la Colaboración Fiscal y Fondos Distintos de Aportaciones	0.00	0.00
Transferencias, Asignaciones, Subsidios y Subvenciones, y Pensiones y Jubilaciones	45,839,257.85	37,858,423.25
<i>Otros Ingresos y Beneficios</i>	20.45	32.56
Ingresos Financieros	0.00	0.00
Incremento por Variación de Inventarios	0.00	0.00
Disminución del Exceso de Estimaciones por Pérdida o Deterioro u Obsolescencia	0.00	0.00
Disminución del Exceso de Provisiones	0.00	0.00
Otros Ingresos y Beneficios Varios	20.45	32.56
Total de Ingresos y Otros Beneficios	45,839,278.30	37,858,455.81
GASTOS Y OTRAS PÉRDIDAS		
<i>Gastos de Funcionamiento</i>	33,423,787.34	29,659,346.01
Servicios Personales	26,381,320.85	24,110,574.00
Materiales y Suministros	1,642,972.15	1,091,064.02
Servicios Generales	5,399,494.34	4,457,707.99
<i>Transferencias, Asignaciones, Subsidios y Otras Ayudas</i>	11,165,044.68	4,449,300.32
Transferencias Internas y Asignaciones al Sector Público	0.00	0.00
Transferencias al Resto del Sector Público	0.00	0.00
Subsidios y Subvenciones	468,994.20	440,303.60
Ayudas Sociales	10,696,050.48	4,008,996.72
Pensiones y Jubilaciones	0.00	0.00
Transferencias a Fideicomisos, Mandatos y Contratos Análogos	0.00	0.00
Transferencias a la Seguridad Social	0.00	0.00
Donativos	0.00	0.00
Transferencias al Exterior	0.00	0.00
<i>Participaciones y Aportaciones</i>	0.00	0.00
Participaciones	0.00	0.00
Aportaciones	0.00	0.00
Convenios	0.00	0.00
<i>Intereses, Comisiones y Otros Gastos de la Deuda Pública</i>	0.00	0.00
Intereses de la Deuda Pública	0.00	0.00
Comisiones de la Deuda Pública	0.00	0.00
Gastos de la Deuda Pública	0.00	0.00
Costo por Coberturas	0.00	0.00
Apoyos Financieros	0.00	0.00
<i>Otros Gastos y Pérdidas Extraordinarias</i>	659,401.55	553,255.77
Estimaciones, Depreciaciones, Deterioros, Obsolescencia y Amortizaciones	504,525.65	329,482.29
Provisiones	0.00	0.00
Disminución de Inventarios	0.00	0.00
Aumento por Insuficiencia de Estimaciones por Pérdida o Deterioro y Obsolescencia	0.00	0.00
Aumento por Insuficiencia de Provisiones	0.00	0.00
Otros Gastos	154,875.90	223,773.48
<i>Inversión Pública</i>	0.00	0.00
Inversión Pública no Capitalizable	0.00	0.00
Total de Gastos y Otras Pérdidas	45,248,233.57	34,661,902.10
Resultados del Ejercicio (Ahorro/Desahorro)	591,044.73	3,196,553.71

PROMOTORA DE VIVIENDA CHIAPAS
**SISTEMA CONTABLE 2022
 ESTADO DE VARIACIÓN EN LA HACIENDA PÚBLICA
 DEL 01 DE ENERO AL 31 DE DICIEMBRE DE 2022**

(Cifras en Pesos)

Página 1 de 1

Fecha:

14/02/2023

Concepto	Hacienda Pública / Patrimonio Contribuido	Hacienda Pública / Patrimonio Generado de Ejercicios Anteriores	Hacienda Pública / Patrimonio Generado del Ejercicio	Exceso o Insuficiencia en la Actualización de la Hacienda Pública/Patrimonio	Total
Hacienda Pública / Patrimonio Contribuido Neto de 2021	1,417,017.00				1,417,017.00
Aportaciones	0.00				0.00
Donaciones de Capital	1,417,017.00				1,417,017.00
Actualización de la Hacienda Pública/Patrimonio	0.00				0.00
Hacienda Pública / Patrimonio Generado Neto de 2021		39,171,644.80	3,196,553.71		42,368,198.51
Resultados del Ejercicio (Ahorro/Desahorro)			3,196,553.71		3,196,553.71
Resultado de Ejercicios Anteriores		39,171,644.80			39,171,644.80
Revalúos		0.00			0.00
Reservas		0.00			0.00
Rectificaciones de Resultados de Ejercicios Anteriores		0.00			0.00
Exceso o Insuficiencia en la Actualización de la Hacienda Pública / Patrimonio Neto de 2021				0.00	0.00
Resultado por Posición Monetaria				0.00	0.00
Resultado por Tenencia de Activos no Monetarios				0.00	0.00
Hacienda Pública / Patrimonio Neto Final de 2021	1,417,017.00	39,171,644.80	3,196,553.71	0.00	43,785,215.51
Cambios en la Hacienda Pública / Patrimonio Contribuido Neto de 2022	(286,261.00)				(286,261.00)
Aportaciones	0.00				0.00
Donaciones de Capital	(286,261.00)				(286,261.00)
Actualización de la Hacienda Pública/Patrimonio	0.00				0.00
Variaciones de la Hacienda Pública / Patrimonio Generado Neto de 2022		14,459,931.28	(2,605,508.98)		11,854,422.30
Resultados del Ejercicio (Ahorro/Desahorro)			591,044.73		591,044.73
Resultados de Ejercicios Anteriores		14,459,931.28	(3,196,553.71)		11,263,377.57
Revalúos			0.00		0.00
Reservas			0.00		0.00
Rectificaciones de Resultados de Ejercicios Anteriores			0.00		0.00
Cambios en el Exceso o Insuficiencia en la Actualización de la Hacienda Pública / Patrimonio Neto de 2022				0.00	0.00
Resultado por Posición Monetaria				0.00	0.00
Resultado por Tenencia de Activos no Monetarios				0.00	0.00
Hacienda Pública / Patrimonio Neto Final de 2022	1,130,756.00	53,631,576.08	591,044.73	0.00	55,353,376.81

SISTEMA CONTABLE 2022
ESTADO DE CAMBIOS EN LA SITUACIÓN FINANCIERA
DEL 1o. DE ENERO AL 31 DE DICIEMBRE DE 2022
 (Cifras en Pesos)

Concepto	Origen	Aplicación
ACTIVO	3,107,540.81	30,565,422.84
Activo Circulante	0.00	16,207,034.22
Efectivo y Equivalentes	0.00	3,068,787.70
Derechos a Recibir Efectivo o Equivalentes	0.00	13,138,246.52
Derechos a Recibir Bienes o Servicios	0.00	0.00
Inventarios	0.00	0.00
Almacenes	0.00	0.00
Estimación por Pérdida o Deterioro de Activos Circulantes	0.00	0.00
Otros Activos Circulantes	0.00	0.00
Activo No Circulante	3,107,540.81	14,358,388.62
Inversiones Financieras a Largo Plazo	0.00	0.00
Derechos a Recibir Efectivo o Equivalentes a Largo Plazo	2,603,015.16	0.00
Bienes Inmuebles, Infraestructura y Construcciones en Proceso	0.00	14,153,601.37
Bienes Muebles	0.00	204,787.25
Activos Intangibles	0.00	0.00
Depreciación, Deterioro y Amortización Acumulada de Bienes	504,525.65	0.00
Activos Diferidos	0.00	0.00
Estimación por Pérdida o Deterioro de Activos no Circulantes	0.00	0.00
Otros Activos no Circulantes	0.00	0.00
PASIVO	18,292,735.89	2,403,015.16
Pasivo Circulante	17,891,997.07	0.00
Cuentas por Pagar a Corto Plazo	13,111,848.98	0.00
Documentos por Pagar a Corto Plazo	0.00	0.00
Porción a Corto Plazo de la Deuda Pública a Largo Plazo	0.00	0.00
Títulos y Valores a Corto Plazo	0.00	0.00
Pasivos Diferidos a Corto Plazo	0.00	0.00
Fondos y Bienes de Terceros en Garantía y/o Administración a Corto Plazo	0.00	0.00
Provisiones a Corto Plazo	0.00	0.00
Otros Pasivos a Corto Plazo	4,780,148.09	0.00
Pasivo No Circulante	400,738.82	2,403,015.16
Cuentas a Pagar a Largo Plazo	0.00	0.00
Documentos por Pagar a Largo Plazo	0.00	0.00
Deuda Pública a Largo Plazo	0.00	0.00
Pasivos Diferidos a Largo Plazo	0.00	2,403,015.16
Fondos y Bienes de Terceros en Garantía y/o Administración a Largo Plazo	400,738.82	0.00
Provisiones a Largo Plazo	0.00	0.00
HACIENDA PÚBLICA/PATRIMONIO	14,459,931.28	2,891,769.98
Hacienda Pública/Patrimonio Contribuido	0.00	286,261.00
Aportaciones	0.00	0.00
Donaciones de Capital	0.00	286,261.00
Actualización de la Hacienda Pública/Patrimonio	0.00	0.00
Hacienda Pública/Patrimonio Generado	14,459,931.28	2,605,508.98
Resultados del Ejercicio (Ahorro/Desahorro)	0.00	2,605,508.98
Resultados de Ejercicios Anteriores	14,459,931.28	0.00
Revalúos	0.00	0.00
Reservas	0.00	0.00
Rectificaciones de Resultados de Ejercicios Anteriores	0.00	0.00
Exceso o Insuficiencia en la Actualización de la Hacienda Pública/Patrimonio	0.00	0.00
Resultado por Posición Monetaria	0.00	0.00
Resultado por Tenencia de Activos no Monetarios	0.00	0.00

SISTEMA CONTABLE 2022
ESTADO DE FLUJOS DE EFECTIVO
DEL 01 DE ENERO AL 31 DE DICIEMBRE DE 2022
 (Cifras en Pesos)

Concepto	2022	2021
Flujos de Efectivo de las Actividades de Operación		
Origen	45,839,278.30	37,858,455.81
Impuestos	0.00	0.00
Cuotas y Aportaciones de Seguridad Social	0.00	0.00
Contribuciones de Mejoras	0.00	0.00
Derechos	0.00	0.00
Productos	0.00	0.00
Aprovechamientos	0.00	0.00
Ingresos por Venta de Bienes y Prestación de Servicios	0.00	0.00
Participaciones, Aportaciones, Convenios, Incentivos Derivados de la Colaboración Fiscal y Fondos Distintos de Aportaciones	0.00	0.00
Transferencias, Asignaciones, Subsidios y Subvenciones, y Pensiones y Jubilaciones	0.00	0.00
Otros Orígenes de Operación	45,839,278.30	37,858,455.81
Aplicación	45,248,233.57	34,661,902.10
Servicios Personales	26,381,320.85	24,110,574.00
Materiales y Suministros	1,642,972.15	1,091,064.02
Servicios Generales	5,399,494.34	4,457,707.99
Transferencias Internas y Asignaciones al Sector Público	0.00	0.00
Trasferencias al Resto del Sector Público	0.00	0.00
Subsidios y Subvenciones	468,994.20	440,303.60
Ayudas Sociales	10,696,050.48	4,008,996.72
Pensiones y Jubilaciones	0.00	0.00
Transferencias a Fideicomisos, Mandatos y Contratos Análogos	0.00	0.00
Transferencias a la Seguridad Social	0.00	0.00
Donativos	0.00	0.00
Transferencias al Exterior	0.00	0.00
Participaciones	0.00	0.00
Aportaciones	0.00	0.00
Convenios	0.00	0.00
Otras Aplicaciones de Operación	659,401.55	553,255.77
Flujos Netos de Efectivo de las Actividades de Operación	591,044.73	3,196,553.71
Flujos de Efectivo de las Actividades de Inversión		
Origen	17,567,472.09	16,119,685.73
Bienes Inmuebles, Infraestructura y Construcciones en Proceso	0.00	8,781,665.23
Bienes Muebles	0.00	418,999.00
Otros Orígenes de Inversión	17,567,472.09	6,919,021.50
Aplicación	30,979,449.85	26,289,264.14
Bienes Inmuebles, Infraestructura y Construcciones en Proceso	14,153,601.37	0.00
Bienes Muebles	204,787.25	349,579.16
Otras Aplicaciones de Inversión	16,621,061.23	25,939,684.98
Flujos Netos de Efectivo de las Actividades de Inversión	(13,411,977.76)	(10,169,578.41)
Flujos de Efectivo de las Actividades de Financiamiento		
Origen	18,387,903.50	15,850,106.78
Endeudamiento Neto	0.00	0.00
Interno	0.00	0.00
Externo	0.00	0.00
Otros Orígenes de Financiamiento	18,387,903.50	15,850,106.78
Aplicación	2,498,182.77	6,585,031.60
Servicios de la Deuda	0.00	0.00
Interno	0.00	0.00
Externo	0.00	0.00
Otras Aplicaciones de Financiamiento	2,498,182.77	6,585,031.60
Flujos Netos de Efectivo por Actividades de Financiamiento	15,889,720.73	9,265,075.18
Incremento/Disminución Neta en el Efectivo y Equivalentes al Efectivo	3,068,787.70	2,292,050.48
Efectivo y Equivalentes al Efectivo al Inicio del Ejercicio	35,253,782.75	32,961,732.27
Efectivo y Equivalentes al Efectivo al Final del Ejercicio	38,322,570.45	35,253,782.75

PROMOTORA DE VIVIENDA CHIAPAS
SISTEMA CONTABLE 2022
ESTADO ANALITICO DEL ACTIVO
DEL 01 DE ENERO AL 31 DE DICIEMBRE DEL 2022

(Cifras en Pesos)

Página 1 de 1

Fecha: 14/02/2023

Concepto	Saldo Inicial	Cargos del Período	Abonos del Período	Saldo Final	Variación del Período
ACTIVO	158,679,191.43	206,192,634.58	178,734,752.55	186,137,073.46	27,457,882.03
ACTIVO CIRCULANTE	37,913,456.29	177,261,131.02	161,054,096.80	54,120,490.51	16,207,034.22
Efectivo y Equivalentes	35,253,782.75	151,899,134.10	148,830,346.40	38,322,570.45	3,068,787.70
Derechos a Recibir Efectivo o Equivalentes	2,659,673.54	25,361,996.92	12,223,750.40	15,797,920.06	13,138,246.52
Derechos a Recibir Bienes o Servicios	0.00	0.00	0.00	0.00	0.00
Inventarios	0.00	0.00	0.00	0.00	0.00
Almacenes	0.00	0.00	0.00	0.00	0.00
Estimación por Pérdida o Deterioro de Activos Circulantes	0.00	0.00	0.00	0.00	0.00
Otros Activos Circulantes	0.00	0.00	0.00	0.00	0.00
ACTIVO NO CIRCULANTE	120,765,735.14	28,931,503.56	17,680,655.75	132,016,582.95	11,250,847.81
Inversiones Financieras a Largo Plazo	0.00	0.00	0.00	0.00	0.00
Derechos a Recibir Efectivo o Equivalentes a Largo Plazo	82,876,272.28	14,076,080.97	16,679,096.13	80,273,257.12	(2,603,015.16)
Bienes Inmuebles, Infraestructura y Construcciones en Proceso	31,712,381.60	14,253,601.37	100,000.00	45,865,982.97	14,153,601.37
Bienes Muebles	7,983,893.58	584,625.28	379,838.03	8,188,680.83	204,787.25
Activos Intangibles	76,432.98	17,195.94	17,195.94	76,432.98	0.00
Depreciación, Deterioro y Amortización Acumulada de Bienes	(6,891,875.63)	0.00	504,525.65	(7,396,401.28)	(504,525.65)
Activos Diferidos	4,589,631.33	0.00	0.00	4,589,631.33	0.00
Estimación por Pérdida o Deterioro de Activos no Circulantes	0.00	0.00	0.00	0.00	0.00
Otros Activos no Circulantes	418,999.00	0.00	0.00	418,999.00	0.00

PROMOTORA DE VIVIENDA CHIAPAS
SISTEMA CONTABLE 2022
ESTADO ANALÍTICO DE LA DEUDA Y OTROS PASIVOS
DEL 1o. DE ENERO AL 31 DE DICIEMBRE DE 2022
(Cifras en Pesos)

DENOMINACIÓN DE LAS DEUDAS	MONEDA DE CONTRATACIÓN	INSTITUCIÓN O PAIS ACREEDOR	SALDO INICIAL DEL PERÍODO	SALDO FINAL DEL PERÍODO
DEUDA PÚBLICA				
Corto Plazo				
Deuda Interna			0.00	0.00
Instituciones de Crédito				
BBVA MEXICO, S.A.	Moneda Nacional	México	0.00	0.00
BANOBRAS, S.N.C.	Moneda Nacional	México	0.00	0.00
BANORTE, S.A.	Moneda Nacional	México	0.00	0.00
INTERACCIONES, S.A.	Moneda Nacional	México	0.00	0.00
SANTANDER, S.A.	Moneda Nacional	México	0.00	0.00
SCOTIABANK INVERLAT, S.A.	Moneda Nacional	México	0.00	0.00
Títulos y Valores	Moneda Nacional	México	0.00	0.00
Arrendamientos Financieros	Moneda Nacional	México	0.00	0.00
Deuda Externa			0.00	0.00
Organismos Financieros Internacionales				
Deuda Bilateral				
Títulos y Valores				
Arrendamientos Financieros				
Subtotal de Deuda Pública a Corto Plazo			0.00	0.00
Largo Plazo				
Deuda Interna			0.00	0.00
Instituciones de Crédito				
BBVA MEXICO, S.A.	Moneda Nacional	México	0.00	0.00
BANOBRAS, S.N.C.	Moneda Nacional	México	0.00	0.00
BANORTE, S.A.	Moneda Nacional	México	0.00	0.00
SANTANDER, S.A.	Moneda Nacional	México	0.00	0.00
Títulos y Valores	Moneda Nacional	México	0.00	0.00
Arrendamientos Financieros	Moneda Nacional	México	0.00	0.00
Deuda Externa			0.00	0.00
Organismos Financieros Internacionales				
Deuda Bilateral				
Títulos y Valores				
Arrendamientos Financieros				
Subtotal de Deuda Pública a Largo Plazo			0.00	0.00
Total de Otros Pasivos	Moneda Nacional	México	114,893,975.92	130,783,696.65
Total de Deuda Pública y Otros Pasivos			114,893,975.92	130,783,696.65

GOBIERNO CONSTITUCIONAL DEL ESTADO DE CHIAPAS
PROMOTORA DE VIVIENDA CHIAPAS

SISTEMA CONTABLE 2022
INFORME SOBRE PASIVOS CONTINGENTES
DEL 1o. DE ENERO AL 31 DE DICIEMBRE DE 2022

De conformidad a las Principales Reglas de Registro y Valoración del Patrimonio (Elementos Generales), emitidas por el Consejo Nacional de Armonización Contable, publicadas en el capítulo reformado en el Diario Oficial de la Federación el 06 de octubre del 2014, y última reforma del 23 de diciembre de 2020, los Pasivos Contingentes consideran:

- a) Una obligación posible, surgida a raíz de sucesos pasados, cuya existencia ha de ser confirmada sólo por la ocurrencia, o en su caso, por la no ocurrencia, de uno o más eventos inciertos en el futuro, que no están enteramente bajo el control del organismo público.
- b) Una obligación presente, surgida a raíz de sucesos pasados, que no se ha reconocido contablemente porque: no es probable que la entidad tenga que satisfacerla, desprendiéndose de recursos que incorporen beneficios económicos; o bien el importe de la obligación no pueda ser medido con la suficiente fiabilidad.

Al respecto, se informa que éste Organismo Público a esta fecha **NO cuenta con Pasivos Contingentes** significativos pendientes de pago, ya que estos se reconocen y se liquidan en el transcurso del ejercicio, en la vigencia del presupuesto.

De conformidad al artículo 46, fracción I, inciso g) y 49 de la Ley General de Contabilidad Gubernamental, así como, a la normatividad emitida por el Consejo Nacional de Armonización Contable, a continuación, se presentan las notas a los estados financieros de la Promotora de Vivienda Chiapas, correspondiente al 31 de Diciembre de 2022, con los siguientes apartados:

- Notas de Desglose,
- Notas de Memoria (Cuentas de Orden), y
- Notas de Gestión Administrativa.

Las cifras mostradas al 31 de Diciembre de 2022, se presentan de conformidad a la estructura de la información dictado por el Consejo Nacional de Armonización Contable, publicado en el Diario Oficial de la Federación el 6 de octubre de 2014, reforma del 27 de septiembre de 2018, y 23 de diciembre de 2020.

NOTAS DE DESGLOSE

NOTAS AL ESTADO DE SITUACIÓN FINANCIERA

El Estado de Situación Financiera muestra la posición financiera de la Promotora de Vivienda Chiapas, valuados y elaborados de acuerdo con los Postulados Básicos de Contabilidad Gubernamental, Normas y Metodología para la Emisión de Información Financiera y Estructura de los Estados Financieros del Ente Público y Característica de sus Notas, emitidos por el Consejo Nacional de Armonización Contable (CONAC), el cual refleja los bienes y derechos que se clasifican en rubros de acuerdo a su disponibilidad de liquidez al igual que sus obligaciones o compromisos, agrupándolas con relación a su exigibilidad.

ACTIVO

El activo se compone de los fondos, valores, derechos y bienes cuantificados en términos monetarios, los cuales dispone la Promotora de Vivienda Chiapas, para la operatividad y la prestación de servicios públicos, éste se integra como sigue:

Circulante

Efectivo y Equivalentes

El rubro de efectivo y equivalentes al 31 de diciembre de 2022, asciende a \$ 38,322,570.45 el cual representa el 70.8 por ciento del total de activo circulante, se integra por la disponibilidad financiera para cubrir los compromisos de pagos a servicios personales, compra de materiales, suministro y servicios generales así como, pagos de impuestos y otras contribuciones.

CONCEPTO	2022	2021
Bancos/Dependencias y Otros	\$ 37,357,102.68	\$ 34,087,422.31
Fondos con Afectación Específica	965,467.77	1,166,360.44
Suma	\$ 38,322,570.45	\$ 35,253,782.75

CONCEPTO	2022	2021
Fondo General de Participaciones	\$ 862,861.48	\$ 1,053,305.38
Fondo de Fiscalización y Recaudación	101,193.42	104,632.45
Fondo de Compensación	1,412.87	0.00
Otros Incentivos Económicos	0.00	8,098.92
Impuesto a la Venta Final de Gasolina y Diésel	0.00	323.69
Suma	\$ 965,467.77	\$ 1,166,360.44

Derechos a Recibir Efectivo o Equivalentes

Este rubro del activo asciende a \$ 15,797,920.06 el cual representa el 29.2 por ciento del total de activo circulante, se encuentran registrados Acreditados por venta de Bienes con ingresos propios, por el otorgamiento de créditos por recuperación de lotes, terrenos, casas y regularización de predios de varios Fraccionamientos en los diferentes municipios del Estado, correspondiente al Ejercicio 2022.

CONCEPTO	VENCIMIENTO (DÍAS)	2022	2021
Cuentas por Cobrar a Corto Plazo	≤ 365	\$ 15,797,920.06	\$ 2,659,673.54
Suma		\$ 15,797,920.06	\$ 2,659,673.54

CONCEPTO	VENCIMIENTO (DÍAS)	2022	2021
Cuentas por Cobrar a Corto Plazo			
Cuentas por Cobrar por Venta de Bienes y Prestaciones de Servicios	≤ 365	\$ 15,797,920.06	\$ 2,659,673.54
Suma		\$ 15,797,920.06	\$ 2,659,673.54

No Circulante

Derechos a Recibir Efectivo o Equivalentes a Largo Plazo

Este rubro del activo asciende a \$ 80,273,257.12 el cual representa el 60.8 por ciento del total del activo no circulante, corresponde al periodo que se informa; se integra por los créditos otorgados a los acreditados de diversos Fraccionamientos del Estado de Chiapas, sobre créditos de Lotes, Terrenos y Casas, adquirido con esta Entidad de los Ejercicios 2016, 2017, 2019, 2020 y 2021.

CONCEPTO	VENCIMIENTO (DÍAS)	2022	2021
Deudores Diversos a Largo Plazo	> 365	\$ 79,598,257.12	\$ 82,001,272.28
Otros Derechos a Recibir Efectivo o Equivalente a Largo Plazo	> 365	675,000.00	875,000.00
	Suma	\$ 80,273,257.12	\$ 82,876,272.28

CONCEPTO	VENCIMIENTO (DÍAS)	2022	2021
Deudores Diversos a Largo Plazo			
Por Gastos a Comprobar	> 365	\$ 15,000.00	\$ 15,000.00
Por Fondo Revolvente	> 365	5,239.00	5,239.00
Por Financiamiento	> 365	79,578,018.12	81,981,033.28
	Suma	\$ 79,598,257.12	\$ 82,001,272.28

CONCEPTO	VENCIMIENTO (DÍAS)	2022	2021
Otros Derechos a Recibir Efectivo o Equivalente a Largo Plazo			
Otras Cuentas por Cobrar a Largo Plazo	> 365	\$ 675,000.00	\$ 875,000.00
	Suma	\$ 675,000.00	\$ 875,000.00

Bienes Inmuebles, Infraestructura y Construcciones en Proceso

Este rubro representa los bienes inmuebles que son propiedad de la Promotora de Vivienda Chiapas, los cuales fueron adquiridos con recursos propios como son Terrenos, fue: necesario la adquisición del predio denominado "La trinidad" en el municipio de Tapachula, Chiapas con escritura número 1008 libro 17, para estar en condiciones de cumplir con el acuerdo de la Junta de Gobierno No. PROVICH/7.7/1ª ORD/2016 de fecha 26 de Enero de 2016, para reubicar a los beneficiarios de la lotificación del predio Las Palmitas, que por carecer éste, de servicios básicos no fue posible la habilitación de los lotes, Terreno el Cairo 1, Rivera de Cupía, Chiapa de Corzo, Según Periódico oficial 395, tomo III, del 24/10/2012, predio El Porvenir, ubicado a un costado del Barrio San Miguel El Jobo, el cual se considera para el registro contable, ya que se cuenta con Escritura 15,362 Vol. 259 Notario No. 63, y Donación de Terreno con Superficie 09-55-52-909 Hectáreas del Predio "La Chacona San Isidro Corral de Piedras", Ubicado En Carretera Juan Crispín - Chícoasen Km-2.5 de Tuxtla Gutiérrez, Para el Proyectos Construyendo Para La Familia, 5000 Acc de Vivienda (Periódico Oficial del 30/03/2016, No.230 2a Sección).

Así también se registró el Predio denominado "Los Cerritos" en Ciudad Hidalgo, Suchiate, de 54,430 m2,

Certificado de Libertad o Gravamen No. 0416384.- Registro 449, Libro 2-2000 Sección 1 Tomo II.

Para el ejercicio 2018, se registraron 8 actas circunstanciadas de hechos, por terrenos transferidos por el extinto Instituto de la Vivienda, a la Promotora de la Vivienda Chiapas, de los Fraccionamientos El Paraíso, de Tapachula Chiapas, Fraccionamiento Estrellas del Oriente de Tuxtla Gutiérrez, Fraccionamiento Morelos de Tuxtla Gutiérrez, y Fraccionamiento Luis Donald Colosio Murrieta, según memorándum PROVICH/DAJ/DC/0279/2018 del 28 de Mayo del 2018 y Fraccionamientos LOMA LINDA de Tapachula Chiapas, 13 de Julio de Tuxtla Gtz Chiapas, SAN JUAN DE LOS LAGOS de Tapachula Chiapas y LOS CAPULINES II, de Tuxtla Gtz Chiapas, según memorándum PROVICH/DAJ/DC/0432/2018 de fecha 9 de Agosto del 2018.

Para el ejercicio 2019 se registró del Predio "JESURALEM" ubicado en el Municipio Catazaja, Chiapas. Según escritura Publica 692 del 30/Abril/2016, del Notario Publica 181 del Lic. Aroshi Narváez Tovar, con superficie de 01-50-00 Hectáreas.

Para el Ejercicio 2021 se registraron los Fraccionamiento Artículo 115 en San Cristóbal de las Casas, Fraccionamiento Atenas en Tuxtla Gutiérrez, Predio Rustico identificado como parcela No 272-Z-1 P1/6 en Mapastepec, Predio Rustico identificado como parcela No 36-Z-1 P1/4, en Arriaga, Fraccionamiento Primero de Enero en SCLC, Víctor Manuel Valenzuela de Ocozocoautla, La Raza de SCLC, Renovación de Tuxtla Gtz, San Marcos de Cintalapa, Capulines I de Tuxtla Gtz, Capulines III de Tuxtla Gtz, Obrera Campesina de Cintalapa, San José Yeguiste de Tuxtla Gtz, Las Garzas de Cintalapa, Trece de Julio de Tuxtla Gtz, San Andrés de Palenque, La Mielera de Palenque,

Para el Ejercicio 2022 se registraron altas de los Fraccionamiento Ampliación Linda Vista en Ocosingo, Fraccionamiento Vida Mejor en Tuxtla Gutiérrez, Fraccionamiento La Flor en Tuzantan, Colonia Pobres Unidos en Tapachula, Colonia Juan Sabines Guerrero en Comitán, Colonia El Laurel en Comitán, Colonia El Carmen Cintular en Frontera Hidalgo y Colonia Molino Utrilla en San Cristóbal las Casas, Predio Rustico Semi-Urbano, Ubicado en la Calzada el Cocal, Segregado del predio Lomas del Timbral, al lado poniente sur de Tuxtla Gutierrez, Lotes de terrenos de la Colonia Dorotea Arango I, del Mpio. de Tapachula, Lotes de terrenos de la Colonia 3 de Marzo, del Mpio. de Chiapa de Corzo, Predio Rustico sub-Urbano Quinta San Caralampio del Mpio. de Comitán, Departamentos del Fraccionamiento Costa Verde del Mpio. de Tapachula, y baja del terreno el Cairo 1, Rivera de Cupia, Chiapa de Corzo,

Al 31 de Diciembre de 2022, este rubro asciende a \$ 45,865,982.97 que representa el 32.2 por ciento del activo no circulante.

CONCEPTO	2022	2021
Terrenos	\$ 45,865,982.97	\$ 31,712,381.60
Suma	\$ 45,865,982.97	\$ 31,712,381.60

Bienes Muebles

Este rubro representa los bienes muebles que son propiedad de la Promotora de Vivienda Chiapas, como son: Mobiliario y Equipo de Administración, Mobiliario y Equipo Educativo y Recreativo, Vehículos y Equipo de Transporte y Maquinaria, Otros Equipos y Herramientas, que aún se encuentran en buenas condiciones y que son básicos para la operatividad del mismo; los cuales fueron adquiridos con recursos propios, Presupuestales y mediante transferencias de otros organismos.

GOBIERNO CONSTITUCIONAL DEL ESTADO DE CHIAPAS
PROMOTORA DE VIVIENDA CHIAPAS
SISTEMA CONTABLE 2022
NOTAS A LOS ESTADOS FINANCIEROS
DEL 1o. DE ENERO AL 31 DE DICIEMBRE DE 2022

Página 5 de 24

Fecha: 08/02/2023

Al 31 de Diciembre de 2022, este rubro asciende a \$ 8,188,680.83 que representa el 6.2 por ciento del activo no circulante.

CONCEPTO	2022	2021
Mobiliario y Equipo de Administración	\$ 3,524,682.41	\$ 3,319,895.16
Mobiliario y Equipo Educativo y Recreativo	26,050.78	26,050.78
Vehículos y Equipo de Transporte	4,236,805.00	4,236,805.00
Maquinaria, Otros Equipos y Herramientas	401,142.64	401,142.64
Suma	\$ 8,188,680.83	\$ 7,983,893.58

Activos Intangibles

Este rubro representa los bienes intangibles que son propiedad de la Promotora de Vivienda Chiapas, que fueron adquiridos con recursos propios y presupuestales como son: software de Microsoft que se encuentra en buenas condiciones para la operatividad del mismo.

Al 31 de Diciembre de 2022, este rubro asciende a \$ 76,432.98 que representa el 0.1 por ciento del activo no circulante.

CONCEPTO	2022	2021
Software	\$ 76,432.98	\$ 76,432.98
Suma	\$ 76,432.98	\$ 76,432.98

Depreciación, Deterioro y Amortización Acumulada de Bienes

Este rubro representa la depreciación aplicada a los bienes tangibles que son propiedad de la Promotora de Vivienda Chiapas, para lo cual se utiliza la guía de vida útil estimada y porcentajes de depreciación, de acuerdo a los procedimientos y a las normas establecidas.

Al periodo que se informa, este rubro asciende a \$ 7,396,401.28 que representa una disminución del 5.6 por ciento del activo no circulante.

CONCEPTO	2022	2021
Depreciación Acumulada de Bienes Muebles	\$ (7,396,401.28)	\$ (6,891,875.63)
Suma	\$ (7,396,401.28)	\$ (6,891,875.63)

CONCEPTO	MONTO DEL BIEN	DEPRECIACIÓN DEL EJERCICIO	DEPRECIACIÓN ACUMULADA	TASA APLICADA
Mobiliario y Equipo de Administración	\$ 3,524,682.41	\$ 168,729.59	\$ (3,032,700.50)	33.3 %
Mobiliario y Equipo Educativo y Recreativo	26,050.78	3,826.26	(22,224.52)	20 %
Vehículos y Equipo de Transporte	4,236,805.00	240,836.80	(3,940,333.60)	20 %
Maquinaria, Otros Equipos y Herramientas	401,142.64	91,133.00	(401,142.66)	10 %
Suma	\$ 8,188,680.83	\$ 504,525.65	\$ (7,396,401.28)	

Activos Diferidos

Al 31 de diciembre de 2022, este rubro refleja un monto de \$ 4,589,631.33, el cual representa el 3.5 por ciento del total del activo no circulante, se encuentra integrado por los Anticipos de Ministración de los ejercicios 2010, 2011 y 2012 que están pendientes de proceso de regularización presupuestal y contable del periodo que se informa.

CONCEPTO	2022	2021
Otros Activos Diferidos		
Anticipo de Ministraciones.	\$ 4,589,631.33	\$ 4,589,631.33
Suma	\$ 4,589,631.33	\$ 4,589,631.33

Otros Activos no Circulantes

Al 31 de Diciembre de 2022, este rubro refleja un monto de \$ 418,999.00, el cual representa el 0.3 por ciento del total del activo no circulante, Bienes en Comodato, Según Contrato de Comodato de Activo Fijo del Vehículo Pick UP 2500 4x4 Automática, Marca-RAM, Mod-2014, Serie-EG112452, Memorándum: PROVICH/UAA/ARMYSG/178/2021 del 20/05/2021.

CONCEPTO	2022	2021
Otros Activos no Circulantes		
Bienes en Comodato	\$ 418,999.00	\$ 418,999.00
Suma	\$ 418,999.00	\$ 418,999.00

PASIVO

Es el conjunto de cuentas que permite el registro de las obligaciones contraídas por la Promotora de Vivienda Chiapas, para el desarrollo de sus funciones y la prestación de los servicios públicos. Al 31 de Diciembre de 2022, los estados financieros reflejan principalmente pasivo circulante o corto plazo, es decir, aquellas obligaciones en que la exigibilidad de pago es menor a un año, así también, pasivo no circulante o a largo plazo que representa las obligaciones con vencimiento posterior a un año.

Circulante

Cuentas por Pagar a Corto Plazo

Al 31 de Diciembre de 2022, este rubro asciende a \$ 16,999,267.00 el cual representa el 49.8 por ciento del total del pasivo circulante, se integra por creación de pasivo por cuotas patronales y retenciones a trabajadores como INFONACOT, INFONAVIT, IMSS, ISSS, 2.0% ISN e Intereses de cuentas Bancarias Presupuestales del Ejercicio 2022, así también se encuentran registrados Acreditados por venta de Bienes con ingresos propios, por el otorgamiento de créditos por recuperación de lotes, terrenos, casas y regularización de predios de varios Fraccionamientos en los diferentes municipios del Estado, correspondiente al Ejercicio 2022.

CONCEPTO	VENCIMIENTO (DÍAS)	2022	2021
Servicios Personales por Pagar a Corto Plazo	≤ 365	\$ 399,454.02	\$ 378,047.11
Proveedores por Pagar a Corto Plazo	≤ 365	8,027.59	103,195.20
Retenciones y Contribuciones por Pagar a Corto Plazo	≤ 365	789,062.55	738,063.81
Otras Cuentas por Pagar a Corto Plazo	≤ 365	15,802,722.84	2,668,111.90
Suma		\$ 16,999,267.00	\$ 3,887,418.02

Otros Pasivos a Corto Plazo

Este rubro asciende a \$ 17,132,691.92 que representa el 50.2 por ciento del total del pasivo no circulante y corresponde principalmente a ingresos por clasificar con ingresos propios, por depósitos a nuestras cuentas bancarias por el otorgamiento de créditos de lotes, terrenos, casas y regularización de predios de varios Fraccionamientos en los diferentes municipios del Estado, Chiapas.

CONCEPTO	NATURALEZA	2022	2021
Ingresos por Clasificar			
Ingresos Propios	Acreedora	\$ 17,132,691.92	\$ 12,352,543.83
Suma		\$ 17,132,691.92	\$ 12,352,543.83

No Circulante
Pasivos Diferidos a Largo Plazo.

Al 31 de Diciembre de 2022, este rubro asciende a \$ 85,839,632.70 el cual representa el 88.8 por ciento del total del pasivo no circulante, se integra por Registro de Acta Administrativa de Hechos del 31 de Agosto de 2017, por depósitos a diferentes cuentas bancarias pendientes de Reconocer. Así como 2 Pagos pendientes de cobro de Liquidaciones al personal del Ejercicio 2017, Anticipos de ministración de los Ejercicios 2010, 2011 y 2012, Además se encuentra registrado principalmente a ingresos por clasificar con ingresos propios, por el otorgamiento de créditos por recuperación de lotes, terrenos, casas y regularización de predios de varios Fraccionamientos en los diferentes municipios del Estado de los Ejercicios 2016, 2017, 2019, 2020 y 2021.

CONCEPTO	NATURALEZA	2022	2021
Otros Pasivos Diferidos a Largo Plazo			
Otros Pasivos	Acreeedora	\$ 1,092,032.36	\$ 1,092,032.36
Servicios Personales a Largo Plazo	Acreeedora	579,950.89	579,950.89
Anticipo de Ministración	Acreeedora	4,589,631.33	4,589,631.33
Otras Cuentas por Pagar a Largo Plazo	Acreeedora	79,578,018.12	81,981,033.28
	Suma	\$ 85,839,632.70	\$ 88,242,647.86

Fondos y Bienes de Terceros en Garantía y/o Administración a Largo Plazo

Al 31 de diciembre de 2022, este rubro asciende a \$ 10,812,105.03 el cual representa el 11.2 por ciento del total del pasivo no circulante, se integra por obligaciones con Recursos ajenos, pendientes de pago a largo plazo, correspondiente a ejercicios anteriores.

CONCEPTO	NATURALEZA	2022	2021
Fondos en Administración a Largo Plazo			
Obligaciones con Recursos Ajenos			
Acreeedores	Acreeedora	\$ 10,812,105.03	\$ 10,411,366.21
	Suma	\$ 10,812,105.03	\$ 10,411,366.21

NOTAS AL ESTADO DE ACTIVIDADES

El Estado de Actividades refleja el resultado entre el saldo total de los ingresos captados y el saldo total de los gastos incurridos por la Promotora de Vivienda Chiapas, cuya diferencia positiva o negativa determina el ahorro o desahorro del 1 de enero al 31 de Diciembre de 2022. De esta forma el resultado durante este periodo refleja un ahorro por \$ 591,044.73

Ingresos y Otros Beneficios
Ingresos de Gestión
Participaciones, Aportaciones, Convenios, Incentivos Derivados de la Colaboración Fiscal, Fondos Distintos de Aportaciones, Transferencias, Asignaciones, Subsidios y Subvenciones, y Pensiones y Jubilaciones

Al 31 de Diciembre de 2022, este rubro está integrado por recursos presupuestales de Ministraciones, radicados a través de transferencias que la Secretaría de Hacienda realiza con base al presupuesto autorizado, para llevar a cabo las actividades de la Promotora de Vivienda Chiapas.

CONCEPTO	NATURALEZA	2022	2021
Participaciones, Aportaciones, Convenios, Incentivos Derivados de la Colaboración Fiscal, Fondos Distintos de Aportaciones, Transferencias, Asignaciones, Subsidios y Subvenciones, y Pensiones y Jubilaciones			
Transferencias, Asignaciones, Subsidios y Subvenciones, y Pensiones y Jubilaciones	Acreedora	\$ 45,839,257.85	\$ 37,858,423.25
	Suma	\$ 45,839,257.85	\$ 37,858,423.25

Otros Ingresos y Beneficios

Este rubro está integrado de redondeos por pagos de enteros provisionales de retenciones de los ejercicios 2021 y 2022.

CONCEPTO	NATURALEZA	2022	2021
Otros Ingresos y Beneficios			
Otros Ingresos y Beneficios Varios	Acreedora	\$ 20.45	\$ 32.56
	Suma	\$ 20.45	\$ 32.56
Total de Ingresos y Otros Beneficios		\$ 45,839,278.30	\$ 37,858,455.81

Gastos y Otras Pérdidas

Los gastos y otras pérdidas lo integran todas las erogaciones realizadas en la operatividad, principalmente en los capítulos 1000.-Servicios Personales, 2000.-Materiales y Suministros, 3000.-Servicios Generales y 4000.-Transferencias, Asignaciones, Subsidios y Otras Ayudas.

CONCEPTO	2022	2021
Gastos y Otras Pérdidas		
Gastos de Funcionamiento		
Servicios Personales	\$ 26,381,320.85	\$ 24,110,574.00
Materiales y Suministros	1,642,972.15	1,091,064.02
Servicios Generales	5,399,494.34	4,457,707.99
Transferencias, Asignaciones, Subsidios y Otras Ayudas		
Subsidios y subvenciones	468,994.20	440,303.60
Ayudas Sociales	10,696,050.48	4,008,996.72
Otros Gastos y Pérdidas Extraordinarias		
Estimaciones, Depreciaciones, Deterioros, Obsolescencia y Amortizaciones	504,525.65	329,482.29
Otros Gastos	154,875.90	223,773.48
Total de Gastos y Otras Pérdidas	\$ 45,248,233.57	\$ 34,661,902.10

Del total de los Gastos y Otras Pérdidas, se explican aquellas que en lo individual representan el 10 por ciento o más, de la totalidad de las mismas, el cual se integra de la siguiente manera: el importe de \$ 26,381,320.85 correspondiente a pagos de sueldos y salarios del personal que labora en Promotora de Vivienda Chiapas, así como, el importe de \$ 5,399,494.34 del capítulo 3000 Servicios Generales, por concepto de servicios recibidos durante la operatividad, correspondiente al 31 de Diciembre de 2022.

Así mismo, derivado del análisis comparativo de los Gastos y Otras pérdidas al período que se informa, se explican las cuentas que representan una variación significativa en relación al ejercicio anterior, integrado por: el Capítulo 1000.-Servicios Personales, 2000.-Materiales y Suministros y Capítulo 3000.-Servicios Generales, de Ingresos propios en el ejercicio 2021 y para el ejercicio 2022, fueron autorizado presupuestalmente en la Fuente de Financiamiento 4711.-Ingresos por Venta de Bienes, Prestación de Servicios y Otros Ingresos. Servicios Personales al período que se informa incremento \$ 2,270,746.85 recursos por dicho concepto, así mismo, en Servicios Generales con un incremento por \$ 941,786.35, ya que dichos gastos se apegaron a las disposiciones de racionalidad y austeridad.

NOTAS AL ESTADO DE VARIACIÓN EN LA HACIENDA PÚBLICA

La Hacienda Pública representa el importe de los bienes y derechos que son propiedad de la Promotora de Vivienda Chiapas, dicho Importe es modificado principalmente por el resultado positivo obtenido al 31 de diciembre del ejercicio fiscal 2022, se obtuvo un saldo de \$ 591,044.73

El estado de Variación en la Hacienda Pública, muestra las modificaciones o cambios realizados en la Hacienda Pública, dichas variaciones representan las Adquisiciones de Bienes muebles e inmuebles consideradas como inversiones, de la misma manera, es afectado por el resultado positivo derivado del registro de operaciones de ejercicios anteriores, por reintegros, depuraciones contables, devoluciones, transferencias de saldos, regularización de saldos, donaciones, a la fecha que se informa la Hacienda Pública, refleja un saldo de \$ 55,353,376.81

Así también, es modificado por el aumento o disminución al patrimonio, derivado del registro de los movimientos realizados durante el periodo que se informa a la fecha, la modificación neta positiva al patrimonio es de \$ 11,568,161.30

CONCEPTO	2022	2021
Patrimonio Contribuido		
Donaciones de Capital	\$ 1,130,756.00	\$ 1,417,017.00
Patrimonio Generado		
Resultados del Ejercicio (Ahorro/Desahorro)	591,044.73	3,196,553.71
Resultados de Ejercicios Anteriores	53,631,576.08	39,171,644.80
Suma	\$ 55,353,376.81	\$ 43,785,215.51

Patrimonio Contribuido

Donaciones de Capital

El importe de \$ 1,130,756.00 corresponde a los bienes recibidos en donación de la Secretaría de Economía, publicado en el Periódico oficial N° 395 del 24 de Octubre de 2012 y consta del terreno el Cairo I, Rivera de Cupia, de Chiapa de Corzo, según oficio SE/UAA/ARFyC/450/2016 y Donación del Predio FINCA SANTA ANA, mediante decreto No 12, Publicado en el periódico oficial 395, del 24/Oct/2012, con superficie de 06-05-48-386 Hectáreas, Ubicado en el tramo Pichucalco-Teapa KM-11+500. Además de una Laptop DELL Latitude E6410, Serie S/S6X692MI

CONCEPTO	NATURALEZA	2022	2021
Patrimonio Contribuido			
Donaciones de Capital	Acreedora	\$ 1,130,756.00	\$ 1,417,017.00
Suma		\$ 1,130,756.00	\$ 1,417,017.00

Patrimonio Generado
Resultados del Ejercicio (Ahorro/Desahorro)

El resultado positivo obtenido al periodo que se informa asciende a \$ 599,642.70 y representa la disponibilidad financiera para cubrir gastos de operación y/o de inversión.

CONCEPTO	PROCEDENCIA	2022	2021
Patrimonio Generado			
Resultados del Ejercicio (Ahorro/Desahorro)	Ingresos y Otros Beneficios menos Gastos y Otras Pérdidas	\$ 591,044.73	\$ 3,196,553.71
	Suma	\$ 591,044.73	\$ 3,196,553.71

Resultados de Ejercicios Anteriores

Este rubro se integra principalmente por saldos de años anteriores, así como, por el traspaso del resultado del ejercicio anterior, efectuado al inicio del presente ejercicio; también se incluyen aquellos movimientos realizados en el periodo que se informa por conceptos de bajas de activo fijo por encontrarse defectuosos e inservibles, por reintegros de años anteriores y depuración de saldos.

CONCEPTO	PROCEDENCIA	2022	2021
Patrimonio Generado			
Resultados de Ejercicios Anteriores	Traspaso de saldos, Transferencias, Bajas de Bienes, Reintegros y Depuración Contables.	\$ 53,631,576.08	\$ 39,171,644.80
	Suma	\$ 53,631,576.08	\$ 39,171,644.80

NOTAS AL ESTADO DE FLUJOS DE EFECTIVO
Efectivo y Equivalentes

El análisis de los saldos inicial y final que figuran en la última parte del Estado de Flujos de Efectivo en la cuenta de efectivo y equivalentes es como sigue:

CONCEPTO	2022	2021
Bancos/Dependencias y Otros	\$ 37,357,102.68	\$ 34,087,422.31
Fondos con Afectación Específica	965,467.77	1,166,360.44
Total de Efectivo y Equivalentes	\$ 38,322,570.45	\$ 35,253,782.75

GOBIERNO CONSTITUCIONAL DEL ESTADO DE CHIAPAS
PROMOTORA DE VIVIENDA CHIAPAS
SISTEMA CONTABLE 2022
NOTAS A LOS ESTADOS FINANCIEROS
DEL 1o. DE ENERO AL 31 DE DICIEMBRE DE 2022

Al 31 de diciembre de 2022, se realizaron adquisiciones de Bienes muebles e inmuebles con recursos presupuestales, por un importe total de \$ 204,787.25, mismas que a continuación se describen:

Adquisiciones de bienes muebles e inmuebles con recursos presupuestales:

CONCEPTO	2022	2021
Mobiliario y Equipo de Administración	\$ 204,787.25	\$ 0
Suma	\$ 204,787.25	\$ 0

A continuación se presenta la Conciliación de los Flujos de Efectivo Netos de las Actividades de Operación y saldos de Resultados del Ejercicio (Ahorro/Desahorro).

CONCEPTO	2022	2021
Resultados del Ejercicio Ahorro/Desahorro	\$ 591,044.73	\$ 3,196,553.71
Movimientos de partidas (o rubros) que no afectan el efectivo		
Otros Gastos Varios	0.00	0.00
Flujos de Efectivo Netos de las Actividades de Operación	\$ 591,044.73	\$ 3,196,553.71

**CONCILIACIÓN ENTRE LOS INGRESOS PRESUPUESTARIOS Y CONTABLES
CORRESPONDIENTE DEL 1 DE ENERO AL 31 DE DICIEMBRE DE 2022
(Pesos)**

Total de Ingresos Presupuestarios	\$ 45,839,257.85
--	-------------------------

Más Ingresos Contables No Presupuestarios	20.45
Ingresos Financieros	
Incremento por Variación de Inventarios	
Disminución del Exceso de Estimaciones por Pérdida o Deterioro u	
Obsolescencia	
Disminución del Exceso de Provisiones	
Otros ingresos y Beneficios Varios	20.45
Otros Ingresos Contables no Presupuestarios	

Menos Ingresos Presupuestarios No Contables	0
Aprovechamientos Patrimoniales	
Ingresos Derivados de Financiamientos	
Otros ingresos Presupuestarios no Contables	
Total de Ingresos Contables	\$ 45,839,278.30

**CONCILIACIÓN ENTRE LOS EGRESOS PRESUPUESTARIOS Y LOS GASTOS CONTABLES
CORRESPONDIENTE DEL 1 DE ENERO AL 31 DE DICIEMBRE DE 2022
(Pesos)**

Total de Egresos Presupuestarios	\$ 44,948,495.17
---	-------------------------

Menos Egresos Presupuestarios No Contables	204,787.25
Materias Primas y Materiales de Producción y Comercialización	
Materiales y Suministros	
Mobiliario y Equipo de Administración	204,787.25
Mobiliario y Equipo Educativo y Recreativo	
Equipo e Instrumental Médico y de Laboratorio	
Vehículos y Equipo de Transporte	
Equipo de Defensa y Seguridad	
Maquinaria, Otros Equipos y Herramientas	
Activos Biológicos	
Bienes Inmuebles	
Activos Intangibles	
Obra Pública en Bienes de Dominio Público	
Obra Pública en Bienes Propios	
Acciones y Participaciones de Capital	
Compra de Títulos y Valores	
Concesión de Préstamos	
Inversiones en Fideicomisos, Mandatos y Otros Análogos	
Provisiones para Contingencias y Otras Erogaciones Especiales	
Amortización de la Deuda Pública	
Adeudos de Ejercicios Fiscales Anteriores (ADEFAS)	
Otros Egresos Presupuestarios No Contables	

Más Gastos Contables No Presupuestarios	504,525.65
Estimaciones, Depreciaciones, Deterioros, Obsolescencia y Amortizaciones	504,525.65
Provisiones	
Disminución de Inventarios	
Aumento por Insuficiencia de Estimaciones por Pérdida o Deterioro u Obsolescencia	
Aumento por Insuficiencia de Provisiones	
Otros Gastos	
Otros Gastos Contables No Presupuestarios	

Total de Gastos Contables	\$ 45,248,233.57
----------------------------------	-------------------------

NOTAS DE MEMORIA (CUENTAS DE ORDEN)

Las cuentas de orden se utilizan para registrar los movimientos de valores que no afecten o modifiquen el balance de la Promotora de Vivienda Chiapas, sin embargo, su incorporación en libros es necesaria con fines de recordatorio contable, de control y en general sobre los aspectos administrativos, o bien, para consignar sus derechos o responsabilidades contingentes que puedan, o no, presentarse en el futuro.

Al 31 de Diciembre de 2022, las cuentas que se manejan para efectos de estas Notas son las siguientes:

- **Contables:** Refleja las emisión de obligaciones al 31 de Diciembre de 2022, (No presenta saldos a la fecha)

CONCEPTO	2022
Cuentas de Orden Contables	\$ 0
Contables	0
Valores	
Emisión de Obligaciones	
Avales y Garantías	
Juicios	
Contratos para Inversión Mediante Proyectos para Prestación de Servicios (PPS) y Similares	
Bienes en Concesionados o en Comodato	

CONCEPTO	MONTO	TASA	VENCIMIENTO (DÍAS)
Emisión de Obligaciones			
Impuesto Sobre Nóminas	\$ 0		
Suma	\$ 0		

- **Presupuestarias:**
 - **Cuentas de Ingresos:** Las cuentas presupuestarias de ingresos que se utilizan son: Ley de Ingresos Estimada, Ley de Ingresos por Ejecutar, Modificaciones a la Ley de Ingresos Estimada, Ley de Ingresos Devengada, Ley de Ingresos Recaudada a continuación se presenta el total del presupuesto de la Promotora de Vivienda Chiapas. (No aplica)
 - **Cuentas de Egresos:** Las cuentas presupuestarias de egresos que se utilizan son: Presupuesto de Egresos Aprobado, Modificaciones al Presupuesto de Egresos Aprobado, Presupuesto de Egresos por Ejercer, Presupuesto de Egresos Comprometido, Presupuesto de Egresos Devengado, Presupuesto de Egresos Ejercido y Presupuesto de Egresos Pagado, a continuación se presenta el total del presupuesto de la Promotora de Vivienda Chiapas.

CONCEPTO	2022
Cuentas de Orden Presupuestarias	
Cuentas de Ingresos	
Ley de Ingresos Estimada	0.00
Ley de Ingresos por Ejecutar	0.00
Modificaciones a la Ley de Ingresos Estimada	0.00
Ley de Ingresos Devengada	0.00
Ley de Ingresos Recaudada	0.00
Cuentas de Egresos	
Presupuesto de Egresos Aprobado	\$ 22,203,410.78
Modificaciones al Presupuesto de Egresos Aprobado	23,635,847.07
Presupuesto de Egresos por Ejercer	890,762.68
Presupuesto de Egresos Comprometido	0.00
Presupuesto de Egresos Devengado	407,481.61
Presupuesto de Egresos Ejercido	0.00
Presupuesto de Egresos Pagado	44,541,013.56

NOTAS DE GESTIÓN ADMINISTRATIVA

1.- Introducción

La Promotora de Vivienda Chiapas; es un Organismo Público Descentralizado, con personalidad jurídica y patrimonio propio, autonomía administrativa, presupuestal técnica, de gestión, de operación y de ejecución para el adecuado desarrollo de sus atribuciones, de conformidad a lo establecido en el artículo 1° del decreto de creación del mismo.

La Promotora de Vivienda Chiapas es la instancia facultada para establecer y dirigir las políticas en materia de vivienda de la administración pública estatal, de conformidad con los objetivos, metas y lineamientos que determine el titular del poder ejecutivo.

MISIÓN

Satisfacer las necesidades de Vivienda de la población chiapaneca, previendo el crecimiento ordenado de los asentamientos humanos a través de acciones que promuevan la inversión y atracción de recursos, así como el fomento para el desarrollo integral de la Vivienda y nuevos centros de población, mediante la planeación, institución, gestión y administración de los instrumentos legales y financieros que se requieran y con la participación comprometida, seria y profesional de todos los que integramos esta Institución.

VISIÓN

Ser una institución sólida, socialmente responsable y capaz de planear, formular, desarrollar y ejecutar los programas de Vivienda en esta Entidad.

2.- Panorama Económico y Financiero

La situación económica y financiera de la Promotora de Vivienda Chiapas fue aceptable durante el ejercicio; debido a que fueron tomados en cuenta todos los lineamientos y normas emitidos por el Consejo Nacional de Armonización Contable (CONAC), y los recursos ministrados por la Secretaría de Hacienda fueron presupuestados y erogados de manera adecuada tanto presupuestal, contable y financiera.

Para el ejercicio 2022 fue aprobado un presupuesto de \$ 22,203,410.78 para cubrir pagos de Servicios personales, compra de Materiales y suministros, Servicios Generales, Bienes Muebles, Inmuebles e intangibles.

3.- Autorización e Historia

a) Fecha de Creación

La Promotora de Vivienda Chiapas; es un Organismo Público Descentralizado de la Administración Pública Estatal, Sectorizado a la Secretaría de Desarrollo Social (actualmente Secretaría de Bienestar, de acuerdo al artículo 3 transitorio, inciso n de la Ley Orgánica de la Administración Pública del Estado de Chiapas, publicado con fecha 8 de diciembre de 2018), con personalidad jurídica y patrimonios propios, de conformidad con los decretos número 318, Publicado en el periódico Oficial del Estado número 204, Tomo III, de fecha 16 de diciembre de 2009; 407 publicado en el periódico oficial número 263, Tomo III, de Fecha 05 de noviembre de 2010, 151 Publicado en el Periódico oficial del Estado número 292, de fecha 30 de marzo de 2011, y 255 publicado en el Periódico Oficial del Estado número 252-2ª Sección, de fecha 10 de Agosto de 2016, y que tiene como objeto la planeación, formulación, desarrollo y ejecución de los programas tendentes a solucionar las necesidades de vivienda en la Entidad, de la población con ingresos financieros que le permitan adquirirla mediante desarrolladores de vivienda, así como promover la inversión y atracción de recursos que permitan el fomento y promoción de la vivienda, a través de la administración, institución y gestión de instrumentos legales y financieros que para estos efectos requiera.

b) Principales Cambios en su Estructura

Con la creación de la Promotora de Vivienda Chiapas; también se emitió el reglamento interior de dicha Entidad; el cual muestra la nueva estructura organizacional y las competencias de cada una de sus áreas administrativas reorientados en la actual administración dentro del Plan Nacional de Desarrollo 2019-2024, dando cumplimiento a sus atribuciones conferidas en su decreto de creación en lo señalado por el Plan Estatal de Desarrollo Chiapas 2019-2024.

Derivado de la liquidación de personal de confianza, hubo una reducción de 136 plazas, eliminación de 12 órganos administrativos, los cuales son: Coordinación de delegaciones, Dirección de Financiamiento y desarrollo de proyectos, Departamento de análisis desarrollo de proyectos, Departamento de factibilidad, Departamento de fomento a la vivienda y comercialización, Departamento de normas de construcción, Delegaciones II.-Altos, III.-Fronteriza, IV.-Frailesca, V.-Norte, VI.-Selva y VIII.- Soconusco. Según dictámenes técnicos SH/CGRH/DEO/361/2017 y 230/2018, donde nos autorizan la adecuación de Estructura orgánica y plantilla de plazas de la Promotora de Vivienda Chiapas.

4.- Organización y Objeto Social

a) Objeto Social

La Promotora de Vivienda Chiapas, es un organismo público descentralizado y tiene como objetivo principal el de satisfacer la necesidad en materia de vivienda y otorgar a la población una mejor calidad de vida mediante el otorgamiento de una vivienda digna a la población menos favorecida y la certeza jurídica a los poseedores de los asentamientos irregulares existentes en todo el Estado, para que puedan contar con un patrimonio familiar propio.

b) Principal Actividad

- Realizar la gestión y administración de recursos con el propósito de proporcionar a las familias chiapanecas, un mejor nivel de vida a través de los programas de vivienda en sus diversas vertientes.

c) Ejercicio Fiscal

2022

d) Régimen Jurídico

La Promotora de Vivienda Chiapas; está registrada ante el Servicio de Administración Tributaria como persona moral con fines no lucrativos, cuya actividad económica es la administración pública estatal en general, y sus obligaciones son las siguientes:

- Entero mensual de retenciones de ISR de ingresos por arrendamiento.
- Entero de retenciones mensuales de ISR por sueldo y salarios
- Declaración Informativa anual de pagos y retenciones de servicios profesionales. Personas Morales. Impuesto Sobre la Renta.
- Entero de retención de ISR por servicios profesionales. MENSUAL.
- Declaración informativa anual de retenciones de ISR por arrendamiento de inmuebles.

e) Consideraciones Fiscales del Ente

La Promotora de Vivienda Chiapas, se ubica dentro de las personas morales a que se refiere el artículo 79 y 86 de la LISR, pero tiene otras obligaciones como:

- Pagos provisionales mensuales de retenciones de ISR por Sueldos y salarios, Salarios asimilados y Servicios profesionales e IVA
- Pago bimestral al INFONAVIT
- Pago mensual al IMSS
- Pago bimestral del 2% de impuesto sobre nóminas y prestadores de servicios.
- Pago mensual del 10% de ISR por arrendamientos de inmuebles
- Pago mensual del 1% de retención para obras y servicios de beneficio social
- Pago mensual del 0.5% al millar por servicio de vigilancia, inspección, control y evaluación

f) Estructura Organizacional Básica

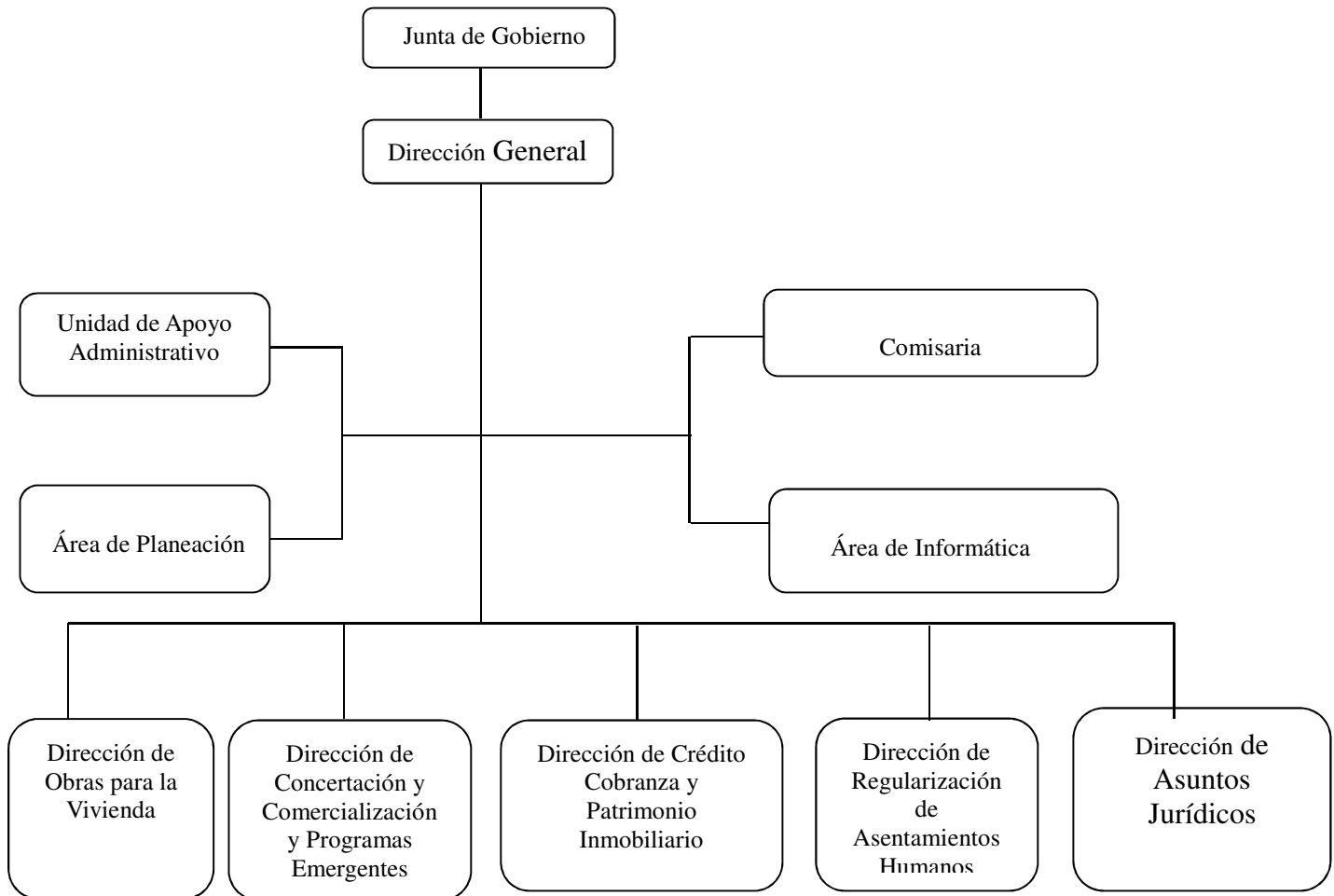

g) Fideicomisos, Mandatos y Análogos de los cuales es Fideicomitente o Fideicomisario

(No Aplica)

5.- Bases de Preparación de los Estados Financieros

Para llevar a cabo la preparación de los Estados Financieros del presente ejercicio se consideró lo siguiente:

a) Si se ha observado la normatividad emitida por el CONAC y las disposiciones legales aplicables.

Se ha observado en cierta medida la Normatividad emitida por el CONAC y la Ley General de Contabilidad Gubernamental (LGCG), para la emisión de los estados financieros.

b) La normatividad aplicada para el reconocimiento, valuación y revelación de los diferentes rubros de la información financiera, así como las bases de medición utilizadas para la elaboración de los estados

financieros; por ejemplo: costo histórico, valor de realización, valor razonable, valor de recuperación o cualquier otro método empleado y los criterios de aplicación de los mismos.

Todas las cuentas que afectan económicamente a la Promotora de Vivienda Chiapas, están cuantificados en términos monetarios y se registran al costo histórico. El costo histórico de las operaciones corresponde al monto erogado para su adquisición conforme a la documentación contable original justificativa y comprobatoria.

c) Postulados básicos.

Las bases de preparación de los estados financieros de la Promotora de Vivienda Chiapas, aplican los postulados básicos siguientes:

- 1.- Sustancia Económica
- 2.- Entes Públicos
- 3.- Existencia Permanente
- 4.- Revelación Suficiente
- 5.- Importancia Relativa
- 6.- Registro e Integración Presupuestaria
- 7.- Consolidación de la Información Financiera
- 8.- Devengo Contable
- 9.- Valuación
- 10.- Dualidad Económica
- 11.- Consistencia

d) Normatividad supletoria. En caso de emplear varios grupos de normatividades (normatividades supletorias), deberá realizar la justificación razonable correspondiente, su alineación con los PBCG y a las características cualitativas asociadas descritas en el MCCG (documentos publicados en el Diario Oficial de la Federación, agosto 2009). (No Aplica)

e) Para las Entidades que por primera vez estén implementando la base devengado de acuerdo a la Ley de Contabilidad; deberán considerar políticas de reconocimientos, plan de implementación, presentar los últimos estados financieros con la Normatividad anteriormente utilizada. (No Aplica)

6.- Políticas de Contabilidad Significativas

(No Aplica)

7.- Posición en Moneda Extranjera y Protección por Riesgo Cambiario

(No Aplica)

8.- Reporte Analítico del Activo

El estado analítico del activo, muestra la variación entre el saldo final y el saldo inicial del periodo; y al cierre del periodo que se informa, presenta una variación Positiva de \$ 27,457,882.03

a) Efectivo y Equivalentes:

La variación positiva de \$ 3,068,787.70 se debe principalmente por el registro de ministraciones y retiros a las cuentas maestras y a la cuenta concentradora de la tesorería de la Secretaría de Hacienda del Estado, para pagos de sueldos y salarios, proveedores y prestadores de servicios y a depósitos de las diferentes cuentas bancarias presupuestales de Ingresos propios, durante el periodo que se informa.

b) Derechos a Recibir Efectivo o Equivalentes:

La variación positiva de \$ 13,138,246.52 se debe a se encuentran registrados Acreditados por venta de Bienes con ingresos propios, por el otorgamiento de créditos por recuperación de lotes, terrenos, casas y regularización de predios de varios Fraccionamientos en los diferentes municipios del Estado, correspondiente al Ejercicio 2022.

c) Derechos a Recibir Efectivo o Equivalentes a Largo Plazo:

La variación negativa de \$ 2,603,015.16 se debe a pagos realizados a nuestras cuentas bancarias como ingresos por créditos otorgados a los acreditados de varios fraccionamientos de los diferentes municipios del estado y por otorgamientos de casas y terrenos a personas de escasos recursos en los diferentes fraccionamientos del estado de Chiapas, con créditos adquiridos con esta Entidad, de los Ejercicios 2017, 2019, 2020 y 2021, así también al registro del Convenio de Reconocimiento de Adeudo del 7/07/2021, celebrado con la Empresa OROCOPM 19C.V.O. SA DE CV, por Departamentos en el Fraccionamiento "TRES MARIAS y LOS ARROYOS" en Tuxtla Gutiérrez, Chiapas.

d) Bienes Inmuebles, Infraestructura y Construcciones en proceso:

La variación positiva de \$ 14,153,601.37 se debe al registros de los Fraccionamientos Ampliación Linda Vista en Ocosingo, Fraccionamiento Vida Mejor en Tuxtla Gutiérrez, Fraccionamiento La Flor en Tuzantan. Colonia EL LAUREL del Mpio. de Comitán Chiapas, Predio Rustico Semi-Urbano, Ubicado en la Calzada el Cocal, Segregado del predio Lomas del Timbral, al lado poniente sur de Tuxtla Gtz, Chiapas, Colonia POBRES UNIDOS del Mpio. de Tapachula Chiapas, Colonia JUAN SABINES GUERRERO del Mpio. de Comitán, Chiapas, Colonia EL CARMEN CINTULAR del Mpio. de Frontera Hidalgo Chiapas y Colonia MOLINO UTRILLA del Mpio. de SCLC Chiapas. Lotes de terrenos de la Colonia Dorotea Arango I, del Mpio. de Tapachula Chiapas, Lotes de terrenos de la Colonia 3 de Marzo, del Mpio. de Chiapa de Corzo Chiapas, Predio Rustico sub-Urbano QUINTA SAN CARALAMPIO del Mpio. de Comitán Chiapas y Departamentos del Fraccionamiento COSTA VERDE del Mpio. de Tapachula Chiapas.

e) Bienes Muebles:

La variación positiva de \$ 204,787.25 se debe al registros por adquisiciones presupuestales de Bienes muebles de las Cuentas 1241.-Mobiliario y Equipo de Administración, Por la compra de Computadoras, impresoras, Aires acondicionados y sillas ejecutivas.

f) Depreciación, Deterioro y Amortización Acumulada de Bienes:

La variación negativa de \$ 504,525.65 se debe al registros de la depreciación de bienes inmuebles del ejercicio 2022, de las Cuentas 1241.-Mobiliario y Equipo de Administración, 1242.-Mobiliario y Equipo Educativo y Recreativo, 1244.-Vehiculos y Equipos de Transportes y 1246.-Maquinaria, Otros Equipos y Herramientas.

CONCEPTO	SALDO INICIAL	CARGOS DEL PERIODO	ABONOS DEL PERIODO	SALDO FINAL	VARIACIÓN DEL PERIODO
ACTIVO	158,679,191.43	206,192,634.58	178,734,752.55	186,137,073.46	27,457,882.03
Activo Circulante	37,913,456.29	177,261,131.02	161,054,096.80	54,120,490.51	16,207,034.22
Efectivo y Equivalentes	35,253,782.75	151,899,134.10	148,830,346.40	38,322,570.45	3,068,787.70
Derechos a Recibir Efectivo o Equivalentes	2,659,673.54	25,361,996.92	12,223,750.40	15,797,920.06	13,138,246.52
Activo No Circulante	120,765,735.14	28,931,503.56	17,680,655.75	132,016,582.95	11,250,847.81
Derechos a Recibir Efectivo o Equivalentes a Largo Plazo	82,876,272.28	14,076,080.97	16,679,096.13	80,273,257.12	(2,603,015.16)
Bienes Inmuebles, Infraestructura y Construcciones en Proceso	31,712,381.60	14,253,601.37	100,000.00	45,865,982.97	14,153,601.37
Bienes Muebles	7,983,893.58	584,625.28	379,838.03	8,188,680.83	204,787.25
Activos Intangibles	76,432.98	17,195.94	17,195.94	76,432.28	0.00
Depreciación, Deterioro y Amortización Acumulada de Bienes	(6,891,875.63)	0.00	504,525.65	(7,396,401.28)	(504,525.65)
Activos Diferidos	4,589,631.33	0.00	0.00	4,589,631.33	0.00
Otros Activos no Circulantes	418,999.00	0.00	0.00	418,999.00	0.00

9.- Fideicomisos, Mandatos y Análogos

(No Aplica)

10.- Reporte de la Recaudación

(No Aplica)

11.- Información sobre la Deuda y el Reporte Analítico de la Deuda

(No Aplica)

12.- Calificaciones Otorgadas

(No Aplica)

13.- Proceso de Mejora

a) Principales Políticas de Control Interno

- Manual de Procedimientos: Nos indica los procedimientos que debemos seguir de forma ordenada en el desarrollo de las actividades; evitando duplicidad de esfuerzos.
- Ley General de Contabilidad Gubernamental (LGCG): Nos establece los criterios generales que rigen la contabilidad gubernamental y la emisión de información financiera, incluyendo la presupuestaria y programática en forma razonable y transparente.
- Normatividad Contable: Tiene por objeto efectuar el registro contable de los recursos públicos y la

preparación de informes financieros de forma armonizada, que dan transparencia para la interpretación, evaluación, fiscalización y entrega de informes; regulando las operaciones contables.

- Normas Presupuestarias: Nos indica cómo se ejecuta el gasto público, administrándolo con eficiencia, eficacia, economía, transparencia y honradez, para rendir cuentas de los recursos públicos, así mismo contribuir a fortalecer la armonización presupuestaria y contable.

b) Medidas de Desempeño Financiero, Metas y Alcance

1.- Se continúa trabajando en el cambio trascendental que es el proceso de armonización contable para atender en tiempo y forma el nuevo esquema de la contabilidad gubernamental, y generando así los beneficios en materia de información financiera, transparencia y rendición de cuentas.

14.- Información por Segmentos

(No Aplica)

15.- Eventos Posteriores al Cierre

(No Aplica)

16.- Partes Relacionadas

“No existen partes relacionadas que pudieran ejercer influencia significativa sobre la toma de decisiones financieras y operativas”

17.- Responsabilidad sobre la Presentación Razonable de la Información Contable

“Bajo protesta de decir verdad declaramos que los Estados Financieros y sus Notas, son razonablemente correctos y son responsabilidad del emisor”

RUBRO DE INGRESOS	INGRESO					DIFERENCIA
	ESTIMADO	AMPLIACIONES Y REDUCCIONES	MODIFICADO	DEVENGADO	RECAUDADO	(RECAUDADO - ESTIMADO)
Impuestos	0.00	0.00	0.00	0.00	0.00	0.00
Cuotas y Aportaciones de Seguridad Social	0.00	0.00	0.00	0.00	0.00	0.00
Contribuciones de Mejoras	0.00	0.00	0.00	0.00	0.00	0.00
Derechos	0.00	0.00	0.00	0.00	0.00	0.00
Productos	0.00	0.00	0.00	0.00	0.00	0.00
Aprovechamientos	0.00	0.00	0.00	0.00	0.00	0.00
Ingresos por Venta de Bienes, Prestación de Servicios y Otros Ingresos	0.00	0.00	0.00	0.00	0.00	0.00
Participaciones, Aportaciones, Convenios, Incentivos Derivados de la Colaboración Fiscal y Fondos Distintos de Aportaciones	0.00	0.00	0.00	0.00	0.00	0.00
Transferencias, Asignaciones, Subsidios y Subvenciones, y Pensiones y Jubilaciones	22,203,410.78	5,193,449.98	27,396,860.76	27,396,860.76	27,396,860.76	5,193,449.98
Ingresos Derivados de Financiamientos	0.00	0.00	0.00	0.00	0.00	0.00
Total	22,203,410.78	5,193,449.98	27,396,860.76	27,396,860.76	27,396,860.76	5,193,449.98
Ingresos Excedentes						5,193,449.98

RUBRO DE INGRESOS	INGRESO					DIFERENCIA
	ESTIMADO	AMPLIACIONES Y REDUCCIONES	MODIFICADO	DEVENGADO	RECAUDADO	(RECAUDADO - ESTIMADO)
Ingresos del Poder Ejecutivo Federal o Estatal y de los Municipios	0.00	0.00	0.00	0.00	0.00	0.00
Impuestos	0.00	0.00	0.00	0.00	0.00	0.00
Cuotas y Aportaciones de Seguridad Social	0.00	0.00	0.00	0.00	0.00	0.00
Contribuciones de Mejoras	0.00	0.00	0.00	0.00	0.00	0.00
Derechos	0.00	0.00	0.00	0.00	0.00	0.00
Productos	0.00	0.00	0.00	0.00	0.00	0.00
Aprovechamientos	0.00	0.00	0.00	0.00	0.00	0.00
Participaciones, Aportaciones, Convenios, Incentivos Derivados de la Colaboración Fiscal y Fondos Distintos de Aportaciones	0.00	0.00	0.00	0.00	0.00	0.00
Transferencias, Asignaciones, Subsidios y Subvenciones, y Pensiones y Jubilaciones	0.00	0.00	0.00	0.00	0.00	0.00
Ingresos de los Entes públicos de los Poderes Legislativo y Judicial, de los Órganos Autónomos y del Sector Paraestatal o Paramunicipal, así como de las Empresas Productivas del Estado	22,203,410.78	5,193,449.98	27,396,860.76	27,396,860.76	27,396,860.76	5,193,449.98
Cuotas y Aportaciones de Seguridad Social	0.00	0.00	0.00	0.00	0.00	0.00
Productos	0.00	0.00	0.00	0.00	0.00	0.00
Ingresos por Venta de Bienes, Prestación de Servicios y Otros Ingresos	0.00	0.00	0.00	0.00	0.00	0.00
Transferencias, Asignaciones, Subsidios y Subvenciones, y Pensiones y Jubilaciones	22,203,410.78	5,193,449.98	27,396,860.76	27,396,860.76	27,396,860.76	5,193,449.98
Ingresos Derivados de Financiamiento	0.00	0.00	0.00	0.00	0.00	0.00
Ingresos Derivados de Financiamientos	0.00	0.00	0.00	0.00	0.00	0.00
Total	22,203,410.78	5,193,449.98	27,396,860.76	27,396,860.76	27,396,860.76	5,193,449.98
Ingresos Excedentes						5,193,449.98

ESTADO ANALÍTICO DEL EJERCICIO DEL PRESUPUESTO DE EGRESOS CLASIFICACIÓN POR OBJETO DEL GASTO
(CAPITULOS Y CONCEPTOS)
DEL 1 DE ENERO AL 31 DE DICIEMBRE DE 2022

(Pesos)

RPA-1

CAPG	CG	DESCRIPCIÓN	PRESUPUESTO DE EGRESOS					SUBEJERCICIO
			APROBADO	AMPLIACIONES - REDUCCIONES	MODIFICADO	DEVENGADO	PAGADO	
1000		Servicios Personales.	19,979,657.08	6,663,732.26	26,643,389.34	26,381,320.85	26,115,628.78	262,068.49
	1100	Remuneraciones al Personal de Carácter Permanente.	8,266,465.08	193,840.59	8,460,305.67	8,445,106.67	8,445,106.67	15,199.00
	1200	Remuneraciones al Personal de Carácter Transitorio.	0.00	3,131,298.00	3,131,298.00	3,056,736.51	3,056,736.51	74,561.49
	1300	Remuneraciones Adicionales y Especiales.	7,957,496.41	1,954,013.99	9,911,510.40	9,837,153.10	9,837,153.10	74,357.30
	1400	Seguridad Social.	1,607,123.59	513,663.18	2,120,786.77	2,049,067.07	1,783,375.00	71,719.70
	1500	Otras Prestaciones Sociales y Económicas.	1,619,772.00	652,816.50	2,272,588.50	2,255,657.50	2,255,657.50	16,931.00
	1700	Pago de Estímulos a Servidores Públicos.	528,800.00	218,100.00	746,900.00	737,600.00	737,600.00	9,300.00
2000		Materiales y Suministros.	227,532.59	1,537,665.49	1,765,198.08	1,642,972.15	1,642,972.15	122,225.93
	2100	Materiales de Administración, Emisión de Documentos y Artículos Oficiales.	57,813.99	189,930.02	247,744.01	227,242.21	227,242.21	20,501.80
	2200	Alimentos y Utensilios.	0.00	105,886.67	105,886.67	88,680.96	88,680.96	17,205.71
	2400	Materiales y Artículos de Construcción y de Reparación.	0.00	13,749.98	13,749.98	9,137.15	9,137.15	4,612.83
	2500	Productos Químicos, Farmacéuticos y de Laboratorio.	0.00	37,391.39	37,391.39	9,139.98	9,139.98	28,251.41
	2600	Combustibles, Lubricantes y Aditivos.	169,718.60	637,246.40	806,965.00	771,150.00	771,150.00	35,815.00
	2700	Vestuario, Blancos, Prendas de Protección y Artículos Deportivos.	0.00	44,595.98	44,595.98	38,340.21	38,340.21	6,255.77
	2900	Herramientas, Refacciones y Accesorios Menores.	0.00	508,865.05	508,865.05	499,281.64	499,281.64	9,583.41
3000		Servicios Generales.	1,996,221.11	3,831,657.90	5,827,879.01	5,399,494.34	5,257,704.80	428,384.67
	3100	Servicios Básicos.	121,837.48	296,928.35	418,765.83	328,659.30	328,659.30	90,106.53
	3200	Servicios de Arrendamiento.	1,140,180.00	150,127.82	1,290,307.82	1,260,859.27	1,260,859.27	29,448.55
	3300	Servicios Profesionales, Científicos, Técnicos y Otros Servicios.	102,000.00	91,100.53	193,100.53	191,686.38	191,686.38	1,414.15
	3400	Servicios Financieros, Bancarios y Comerciales.	50,706.21	416,225.85	466,932.06	419,117.38	419,117.38	47,814.68
	3500	Servicios de Instalación, Reparación, Mantenimiento y Conservación.	192,000.00	228,948.99	420,948.99	387,596.31	387,596.31	33,352.68
	3700	Servicios de Traslado y Viáticos.	0.00	1,637,482.02	1,637,482.02	1,478,613.00	1,478,613.00	158,869.02
	3800	Servicios Oficiales.	0.00	121,499.47	121,499.47	93,045.73	93,045.73	28,453.74
	3900	Otros Servicios Generales.	389,497.42	889,344.87	1,278,842.29	1,239,916.97	1,098,127.43	38,925.32
4000		Transferencias, Asignaciones, Subsidios y Otras Ayudas.	0.00	11,165,044.68	11,165,044.68	11,165,044.68	11,165,044.68	0.00



Gobierno del Estado de Chiapas
Ramo o Dependencia: Promotora de Vivienda Chiapas

Estado Analítico del Ejercicio del Presupuesto de Egresos Clasificación por Objeto del Gasto
(Capítulos y Conceptos)
Del 1 de Enero al 31 de Diciembre de 2022

(Pesos)

RPA-1

CAPG	CG	DESCRIPCIÓN	PRESUPUESTO DE EGRESOS					SUBEJERCICIO
			APROBADO	AMPLIACIONES - REDUCCIONES	MODIFICADO	DEVENGADO	PAGADO	
4300		Subsidios y Subvenciones.	0.00	468,994.20	468,994.20	468,994.20	468,994.20	0.00
4400		Ayudas Sociales.	0.00	10,696,050.48	10,696,050.48	10,696,050.48	10,696,050.48	0.00
5000		Bienes Muebles, Inmuebles e Intangibles.	0.00	437,746.74	437,746.74	359,663.15	359,663.15	78,083.59
5100		Mobiliario y Equipo de Administración.	0.00	397,746.74	397,746.74	351,065.18	351,065.18	46,681.56
5900		Activos Intangibles.	0.00	40,000.00	40,000.00	8,597.97	8,597.97	31,402.03
6000		Inversión Pública.	0.00	0.00	0.00	0.00	0.00	0.00
6200		Obra Pública en Bienes Propios.	0.00	0.00	0.00	0.00	0.00	0.00
TOTAL DEL GASTO:			22,203,410.78	23,635,847.07	45,839,257.85	44,948,495.17	44,541,013.56	890,762.68



GOBIERNO DEL ESTADO DE CHIAPAS
RAMO O DEPENDENCIA: Promotora de Vivienda Chiapas

ESTADO ANALÍTICO DEL EJERCICIO DEL PRESUPUESTO DE EGRESOS CLASIFICACIÓN ECONÓMICA POR TIPO
DE GASTO
DEL 1 DE ENERO AL 31 DE DICIEMBRE DE 2022

(Pesos)

RPA-2

CONCEPTO	PRESUPUESTO DE EGRESOS					SUBEJERCICIO
	APROBADO	AMPLIACIONES - REDUCCIONES	MODIFICADO	DEVENGADO	PAGADO	
GASTO CORRIENTE	22,203,410.78	23,198,100.33	45,401,511.11	44,588,832.02	44,181,350.41	812,679.09
GASTO DE CAPITAL	0.00	437,746.74	437,746.74	359,663.15	359,663.15	78,083.59
AMORTIZACIÓN DE LA DEUDA Y DISMINUCIÓN DE PASIVOS	0.00	0.00	0.00	0.00	0.00	0.00
PENSIONES Y JUBILACIONES	0.00	0.00	0.00	0.00	0.00	0.00
PARTICIPACIONES	0.00	0.00	0.00	0.00	0.00	0.00
TOTAL DEL GASTO:	22,203,410.78	23,635,847.07	45,839,257.85	44,948,495.17	44,541,013.56	890,762.68



GOBIERNO CONSTITUCIONAL DEL ESTADO DE CHIAPAS
RAMO O DEPENDENCIA: Promotora de Vivienda Chiapas
ESTADO ANALÍTICO DEL EJERCICIO DEL PRESUPUESTO DE EGRESOS EN CLASIFICACIÓN
ADMINISTRATIVA/ORGANISMO
DEL 1 DE ENERO AL 31 DE DICIEMBRE DE 2022

(Pesos)

RPA-3

CONCEPTO	PRESUPUESTO DE EGRESOS					SUBEJERCICIO
	APROBADO	AMPLIACIONES - REDUCCIONES	MODIFICADO	DEVENGADO	PAGADO	
TOTAL	22,203,410.78	23,635,847.07	45,839,257.85	44,948,495.17	44,541,013.56	890,762.68
ENTIDADES PARAESTATALES Y FIDEICOMISOS NO EMPRESARIALES Y NO FINANCIEROS	22,203,410.78	23,635,847.07	45,839,257.85	44,948,495.17	44,541,013.56	890,762.68
Promotora de Vivienda Chiapas	22,203,410.78	23,635,847.07	45,839,257.85	44,948,495.17	44,541,013.56	890,762.68



GOBIERNO CONSTITUCIONAL DEL ESTADO DE CHIAPAS
RAMO O DEPENDENCIA: Promotora de Vivienda Chiapas
ESTADO ANALÍTICO DEL EJERCICIO DEL PRESUPUESTO DE EGRESOS EN CLASIFICACIÓN
ADMINISTRATIVA/PODERES
DEL 1 DE ENERO AL 31 DE DICIEMBRE DE 2022

(Pesos)

RPA-4

CONCEPTO	PRESUPUESTO DE EGRESOS					SUBEJERCICIO
	APROBADO	AMPLIACIONES - REDUCCIONES	MODIFICADO	DEVENGADO	PAGADO	
PODER EJECUTIVO	NO APLICA					
PODER LEGISLATIVO	NO APLICA					
PODER JUDICIAL	NO APLICA					
ORGANOS AUTONOMOS	NO APLICA					



GOBIERNO DEL ESTADO DE CHIAPAS
RAMO O DEPENDENCIA: Promotora de Vivienda Chiapas

ESTADO ANALÍTICO DEL EJERCICIO DEL PRESUPUESTO DE EGRESOS CLASIFICACIÓN FUNCIONAL (FINALIDAD Y FUNCIÓN)
DEL 1 DE ENERO AL 31 DE diciembre DE 2022

(Pesos)

RPA-6

FI	FU	CONCEPTO	EGRESOS					SUB EJERCICIO
			APROBADO	AMPLIACIONES - REDUCCIONES	MODIFICADO	DEVENGADO	PAGADO	
2		Desarrollo Social	22,203,410.78	23,635,847.07	45,839,257.85	44,948,495.17	44,541,013.56	890,762.68
	2.2	Vivienda y Servicios a la Comunidad	22,203,410.78	23,635,847.07	45,839,257.85	44,948,495.17	44,541,013.56	890,762.68
TOTAL DEL GASTO:			22,203,410.78	23,635,847.07	45,839,257.85	44,948,495.17	44,541,013.56	890,762.68

**SISTEMA CONTABLE 2022
ENDEUDAMIENTO NETO
DEL 1o. DE ENERO AL 31 DE DICIEMBRE DE 2022**

Fecha:

IDENTIFICACIÓN DE CRÉDITO O INSTRUMENTO	CONTRATACIÓN/ COLOCACIÓN	AMORTIZACIÓN	ENDEUDAMIENTO NETO
CRÉDITOS BANCARIOS			

TOTAL CRÉDITOS BANCARIOS

OTROS INSTRUMENTOS DE DEUDA

NO APLICA

TOTAL OTROS INSTRUMENTOS DE DEUDA

TOTAL

**SISTEMA CONTABLE 2022
INTERESES DE LA DEUDA
DEL 1o. DE ENERO AL 31 DE DICIEMBRE DE 2022**

Fecha:

IDENTIFICACIÓN DE CRÉDITO O INSTRUMENTO	DEVENGADO	PAGADO
CRÉDITOS BANCARIOS		

TOTAL DE INTERESES DE CRÉDITOS BANCARIOS

OTROS INSTRUMENTOS DE DEUDA

TOTAL DE INTERESES DE OTROS INSTRUMENTOS DE DEUDA

TOTAL

NO APLICA



GOBIERNO DEL ESTADO DE CHIAPAS
 RAMO O DEPENDENCIA: Promotora de Vivienda Chiapas
GASTO POR CATEGORÍA PROGRAMÁTICA
 DEL 1 DE ENERO AL 31 DE DICIEMBRE DE 2022
 (Pesos)

RPA-7

CONCEPTO	PRESUPUESTO DE EGRESOS					SUBEJERCICIO
	APROBADO	AMPLIACIONES - REDUCCIONES	MODIFICADO	DEVENGADO	PAGADO	
Programas	22,203,410.78	23,635,847.07	45,839,257.85	44,948,495.17	44,541,013.56	890,762.68
Subsidios: Sector Social y Privado o Entidades Federativas y Municipios	0.00	0.00	0.00	0.00	0.00	0.00
Otros Subsidios	0.00	0.00	0.00	0.00	0.00	0.00
Sujetos a Reglas de Operación	0.00	0.00	0.00	0.00	0.00	0.00
Desempeño de las Funciones	22,203,410.78	23,635,847.07	45,839,257.85	44,948,495.17	44,541,013.56	890,762.68
Específicos	0.00	0.00	0.00	0.00	0.00	0.00
Funciones de las Fuerzas Armadas (Únicamente Gobierno Federal)	0.00	0.00	0.00	0.00	0.00	0.00
Planeación, seguimiento y evaluación de políticas públicas	0.00	0.00	0.00	0.00	0.00	0.00
Prestación de Servicios Públicos	22,203,410.78	23,635,847.07	45,839,257.85	44,948,495.17	44,541,013.56	890,762.68
Promoción y fomento	0.00	0.00	0.00	0.00	0.00	0.00
Provisión de Bienes Públicos	0.00	0.00	0.00	0.00	0.00	0.00
Proyectos de inversión	0.00	0.00	0.00	0.00	0.00	0.00
Regulación y supervisión	0.00	0.00	0.00	0.00	0.00	0.00
Administrativos y de Apoyo	0.00	0.00	0.00	0.00	0.00	0.00
Apoyo a la función pública y al mejoramiento de la gestión	0.00	0.00	0.00	0.00	0.00	0.00
Apoyo al proceso presupuestario y para mejorar la eficiencia institucional	0.00	0.00	0.00	0.00	0.00	0.00
Operaciones ajenas	0.00	0.00	0.00	0.00	0.00	0.00
Compromisos	0.00	0.00	0.00	0.00	0.00	0.00
Desastres Naturales	0.00	0.00	0.00	0.00	0.00	0.00
Obligaciones de cumplimiento de resolución jurisdiccional	0.00	0.00	0.00	0.00	0.00	0.00
Obligaciones	0.00	0.00	0.00	0.00	0.00	0.00
Aportaciones a fondos de estabilización	0.00	0.00	0.00	0.00	0.00	0.00
Aportaciones a fondos de inversión y reestructura de pensiones	0.00	0.00	0.00	0.00	0.00	0.00
Aportaciones a la seguridad social	0.00	0.00	0.00	0.00	0.00	0.00
Pensiones y jubilaciones	0.00	0.00	0.00	0.00	0.00	0.00
Programas de Gasto Federalizado (Gobierno Federal)	0.00	0.00	0.00	0.00	0.00	0.00
Gasto Federalizado	0.00	0.00	0.00	0.00	0.00	0.00
Participaciones a entidades federativas y municipios	0.00	0.00	0.00	0.00	0.00	0.00
Costo financiero, deuda o apoyos a deudores y ahorradores de la banca	0.00	0.00	0.00	0.00	0.00	0.00
Adeudos de ejercicios fiscales anteriores	0.00	0.00	0.00	0.00	0.00	0.00
	0.00	0.00	0.00	0.00	0.00	0.00
TOTAL DEL GASTO:	22,203,410.78	23,635,847.07	45,839,257.85	44,948,495.17	44,541,013.56	890,762.68



GOBIERNO CONSTITUCIONAL DEL ESTADO DE CHIAPAS
PROMOTORA DE VIVIENDA CHIAPAS

PROGRAMAS Y PROYECTOS DE INVERSIÓN
DEL 1 DE ENERO AL 31 DE DICIEMBRE DE 2022

FF	RAMO	PF	PROYECTO ESTRATÉGICO	MUNICIPIO / COBERTURA	PRESUPUESTO DE EGRESOS				AVANCE % DEVENGADO/ MODIFICADO
					APROBADO	MODIFICADO	DEVENGADO	PAGADO	

NO APLICA

GOBIERNO CONSTITUCIONAL DEL ESTADO DE CHIAPAS
**SECRETARÍA DE HACIENDA
 PRESUPUESTO DE EGRESOS 2022**
**AVANCE DE CUMPLIMIENTO DE INDICADORES ESTRATÉGICOS
 ENERO - DICIEMBRE**
Organismo Público: 2.1.1.2.0.740 Promotora de Vivienda Chiapas

Misión

Satisfacer las necesidades de vivienda de la población chiapaneca, previniendo el crecimiento ordenado de los asentamientos humanos a través de las acciones que promuevan la inversión y atracción de recursos, así como el fomento para el desarrollo integral de la vivienda y nuevos centros de población, mediante la planeación, institución, gestión y administración de los instrumentos legales y financieros que se requieran con la participación comprometida, seria y profesional de todos los que integramos esta institución.

Visión

Ser una institución sólida, socialmente responsable y capaz de planear, formular, desarrollar y ejecutar los programas de vivienda digna en la entidad, coadyuvando a elevar el nivel de vida de los chiapanecos.

COMPORTAMIENTO DEL EJERCICIO DEL GASTO

Concepto					Aprobado (A)	Modificado (B)	Devengado (C)	% Devengado C/B
Fin	F	SF	SSF	Descripción				
TOTALES					22,203,410.78	45,839,257.85	44,948,495.17	98.06
2				Desarrollo Social	22,203,410.78	45,839,257.85	44,948,495.17	98.06
	2			Vivienda y Servicios a la Comunidad	22,203,410.78	45,839,257.85	44,948,495.17	98.06
		5		Vivienda	22,203,410.78	45,839,257.85	44,948,495.17	98.06
			1	Vivienda	22,203,410.78	45,839,257.85	44,948,495.17	98.06

Objetivos de Desarrollo Sostenible

Clave	Descripción
01	Poner fin a la pobreza en todas sus formas en todo el mundo.
05	Lograr la igualdad entre los géneros y empoderar a todas las mujeres y niñas

Metas de los Objetivos de Desarrollo Sostenible

ODS	No. Meta	Descripción
01	01	Poner fin a la pobreza en todas sus formas en todo el mundo. De aquí a 2030, erradicar para todas las personas y en todo el mundo la pobreza extrema (actualmente se considera que sufren pobreza extrema las personas que viven con menos de 1,25 dólares de los Estados Unidos al día)
05	01	Lograr la igualdad entre los géneros y empoderar a todas las mujeres y niñas Poner fin a todas las formas de discriminación contra todas las mujeres y las niñas en todo el mundo
	05	Asegurar la participación plena y efectiva de las mujeres y la igualdad de oportunidades de liderazgo a todos los niveles decisorios en la vida política, económica y pública

Objetivos del Plan Nacional

Eje	Objetivo	Descripción
2	07	Bienestar. Promover y apoyar el acceso a una vivienda adecuada y accesible, en un entorno ordenado y sostenible.

GOBIERNO CONSTITUCIONAL DEL ESTADO DE CHIAPAS
SECRETARÍA DE HACIENDA
PRESUPUESTO DE EGRESOS 2022

AVANCE DE CUMPLIMIENTO DE INDICADORES ESTRATÉGICOS
ENERO - DICIEMBRE

Organismo Público: 2.1.1.2.0.740 Promotora de Vivienda Chiapas

Objetivos del Plan Estatal				
Eje	Tema	Pol. Púb.	Objetivo	Descripción
2	1	01	01	Bienestar Social. Desarrollo social integral. Sociedad con bienestar.
4	2	01	01	Reducir las condiciones de pobreza. Desarrollo Económico y Competitividad. Ordenamiento territorial y obras públicas. Ordenamiento territorial de los asentamientos humanos. 01 Garantizar el ordenamiento territorial de los asentamientos humanos.

Estrategias del Plan Estatal		
Clave Alineación PED	No. Est.	Descripción
210101	02	Incrementar la cobertura de vivienda digna y servicios básicos.
420101	01	Desarrollar programas de ordenamiento territorial y urbano.

Programa Sectorial		
Programa	Clave Alineación	Descripción
G	207210101	Bienestar Social.
H	207420101	Obras Públicas.

Objetivos Estratégicos		
No. Obj.	Clave Alineación	Descripción
1	207210101G	Incrementar la cobertura de vivienda digna y servicios básicos.
2	207420101H	Desarrollar programas de ordenamiento territorial y urbano.

GOBIERNO CONSTITUCIONAL DEL ESTADO DE CHIAPAS
**SECRETARÍA DE HACIENDA
 PRESUPUESTO DE EGRESOS 2022**
**AVANCE DE CUMPLIMIENTO DE INDICADORES ESTRATÉGICOS
 ENERO - DICIEMBRE**
Organismo Público: 2.1.1.2.0.740 Promotora de Vivienda Chiapas

Indicadores Estratégicos														
No. Obj	No. Ind	Tipo y Dimensión	Unidad de Medida	Nombre del Indicador	Descripción Cualitativa (Numerador / Denominador)	Año y Valor de Línea Base	Denominador (A)	Total Numerador	Programado (B)				Avances	
									Modificado (C)				Efic. del Ejer. D/C	Meta Indic. D/A
									Alcanzado (D)					
									Trimestres					
				I	II	III	IV							
1	1	Estratégico Eficacia	Vivienda	Porcentaje de mejoramiento de vivienda a familias de escasos recursos económicos en el Estado de Chiapas.	Número de mejoramiento de viviendas realizadas. / Total de mejoramiento de viviendas programadas.	2022	1,000.00	1,000.00	0.00	250.00	250.00	500.00	74.80%	74.80%
								1,000.00	0.00	250.00	250.00	500.00		
								748.00	0.00	0.00	0.00	748.00		
1	2	Estratégico Eficacia	Vivienda	Porcentaje de fomento a la vivienda nueva.	Número de viviendas construidas. / Total de viviendas programadas.	2022	300.00	300.00	0.00	100.00	100.00	100.00	0.00%	0.00%
								300.00	0.00	100.00	100.00	100.00		
								0.00	0.00	0.00	0.00	0.00		
2	1	Estratégico Eficacia	Escritura	Porcentaje de asentamientos regularizados y lotes entregados a familias de escasos recursos económicos.	Número de asentamientos regularizados. / Total de asentamientos programados a regularizar.	2022	570.00	570.00	0.00	100.00	100.00	370.00	69.82%	69.82%
								570.00	0.00	100.00	100.00	370.00		
								398.00	54.00	287.00	6.00	51.00		
Productos y Servicios							Cientes y Usuarios							
Construcción y/o mejoramiento de vivienda, otorgamiento de créditos para adquisición de lotes, regularización de asentamientos humanos irregulares, escrituración de inmuebles, solicitud de lotes para vivienda, expedición de certificados de lote legal y elaboración de contratos de nuevos créditos.							Familias de muy alta, alta marginación y en pobreza extrema, grupos sociales y servidores públicos.							

GOBIERNO CONSTITUCIONAL DEL ESTADO DE CHIAPAS
PROMOTORA DE VIVIENDA CHIAPAS

SISTEMA CONTABLE 2022

INDICADORES DE POSTURA FISCAL / CON RECURSOS DEL EJERCICIO

DEL 1o. DE ENERO AL 31 DE DICIEMBRE DE 2022

Fecha:

Página 1 de 1
14/02/2023

CONCEPTO	ESTIMADO	DEVENGADO	PAGADO
I. Ingresos Presupuestarios	22,203,410.78	27,396,860.76	27,396,860.76
Ingresos del Gobierno de la Entidad Federativa	0.00	0.00	0.00
Ingresos del Sector Paraestatal	22,203,410.78	27,396,860.76	27,396,860.76
II. Egresos Presupuestarios	22,203,410.78	27,330,940.76	27,020,152.50
Egresos del Gobierno de la Entidad Federativa	0.00	0.00	0.00
Egresos del Sector Paraestatal	22,203,410.78	27,330,940.76	27,020,152.50
III. Balance Presupuestario (Superávit o Déficit) (III = I - II)	0.00	65,920.00	376,708.26

CONCEPTO	ESTIMADO	DEVENGADO	PAGADO
III. Balance Presupuestario (Superávit o Déficit)	0.00	65,920.00	376,708.26
IV. Intereses, Comisiones y Gastos de la Deuda	0.00	0.00	0.00
V. Balance Primario (Superávit o Déficit) (V = III - IV)	0.00	65,920.00	376,708.26

CONCEPTO	ESTIMADO	DEVENGADO	PAGADO
A. Financiamiento	0.00	0.00	0.00
B. Amortización de la Deuda	0.00	0.00	0.00
C. Endeudamiento o Desendeudamiento (C= A - B)	0.00	0.00	0.00

GOBIERNO CONSTITUCIONAL DEL ESTADO DE CHIAPAS
PROMOTORA DE VIVIENDA CHIAPAS

SISTEMA CONTABLE 2022
RELACIÓN DE CUENTAS BANCARIAS PRODUCTIVAS ESPECÍFICAS

DEL 1o. DE ENERO AL 31 DE DICIEMBRE DE 2022

Fecha:

Página 1 de 1
31/12/2022

FONDO, PROGRAMA O CONVENIO	DATOS DE LA CUENTA BANCARIA		
	INSTITUCIÓN BANCARIA	NÚMERO DE CUENTA	TIPO DE CUENTA

NO APLICA

SISTEMA CONTABLE 2022
RELACIÓN DE ESQUEMAS BURSÁTILES Y COBERTURAS FINANCIERAS
DEL 1o. DE ENERO AL 31 DE DICIEMBRE DE 2022

RELACIÓN DE ESQUEMAS BURSÁTILES Y DE COBERTURAS FINANCIERAS

NO APLICA



GOBIERNO CONSTITUCIONAL DEL ESTADO DE CHIAPAS

PROMOTORA DE VIVIENDA CHIAPAS

SISTEMA CONTABLE 2022

FORMATO DEL EJERCICIO Y DESTINO DE GASTO FEDERALIZADO Y REINTEGROS

DEL 1o. DE ENERO AL 31 DE DICIEMBRE DE 2022

Fecha:

Página 1 de 1
14/02/2023

Programa o Fondo	Destino de los Recursos	Ejercicio		Reintegro
		DEVENGADO	PAGADO	

NO APLICA

Concepto	31 de diciembre de 2022	31 de diciembre de 2021	Concepto	31 de diciembre de 2022	31 de diciembre de 2021
ACTIVO			PASIVO		
Activo Circulante			Pasivo Circulante		
Efectivo y Equivalentes	38,322,570.45	35,253,782.75	Cuentas por Pagar a Corto Plazo	16,999,267.00	3,887,418.02
Efectivo			Servicios Personales por Pagar a Corto Plazo	399,454.02	378,047.11
Bancos/Tesorería			Proveedores por Pagar a Corto Plazo	8,027.59	103,195.20
Bancos/Dependencias y Otros	37,357,102.68	34,087,422.31	Contratistas por Obras Públicas por Pagar a Corto Plazo		
Inversiones Temporales (Hasta 3 Meses)			Participaciones y Aportaciones por Pagar a Corto Plazo		
Fondos con Afectación Específica	965,467.77	1,166,360.44	Transferencias Otorgadas por Pagar a Corto Plazo		
Depósitos de Fondos de Terceros en Garantía y/o Administración			Intereses, Comisiones y Otros Gastos de la Deuda Pública por Pagar a Corto Plazo		
Otros Efectivos y Equivalentes			Retenciones y Contribuciones por Pagar a Corto Plazo	789,062.55	738,063.81
Derechos a Recibir Efectivo o Equivalentes	15,797,920.06	2,659,673.54	Devoluciones de la Ley de Ingresos por Pagar a Corto Plazo		
Inversiones Financieras de Corto Plazo			Otras Cuentas por Pagar a Corto Plazo	15,802,722.84	2,668,111.90
Cuentas por Cobrar a Corto Plazo	15,797,920.06	2,659,673.54	Documentos por Pagar a Corto Plazo	0.00	0.00
Deudores Diversos por Cobrar a Corto Plazo			Documentos Comerciales por Pagar a Corto Plazo		
Ingresos por Recuperar a Corto Plazo			Documentos con Contratistas por Obras Públicas por Pagar a Corto Plazo		
Deudores por Anticipos de la Tesorería a Corto Plazo			Otros Documentos por Pagar a Corto Plazo		
Préstamos Otorgados a Corto Plazo			Porción a Corto Plazo de la Deuda Pública a Largo Plazo	0.00	0.00
Otros Derechos a Recibir Efectivo o Equivalentes a Corto Plazo			Porción a Corto Plazo de la Deuda Pública		
Derechos a Recibir Bienes o Servicios	0.00	0.00	Porción a Corto Plazo de Arrendamiento Financiero		
Anticipos a Proveedores por Adquisición de Bienes y Prestación de Servicios a Corto Plazo			Titulos y Valores a Corto Plazo	0.00	0.00
Anticipo a Proveedores por Adquisición de Bienes Inmuebles y Muebles a Corto Plazo			Pasivos Diferidos a Corto Plazo	0.00	0.00
Anticipo a Proveedores por Adquisición de Bienes Intangibles a Corto Plazo			Ingresos Cobrados por Adelantado a Corto Plazo		
Anticipo a Contratistas por Obras Públicas a Corto Plazo			Intereses Cobrados por Adelantado a Corto Plazo		
Otros Derechos a Recibir Bienes o Servicios a Corto Plazo			Otros Pasivos Diferidos a Corto Plazo		
Inventarios	0.00	0.00	Fondos y Bienes de Terceros en Garantía y/o Administración a Corto Plazo	0.00	0.00
Inventario de Mercancías para Venta			Fondos en Garantía a Corto Plazo		
Inventario de Mercancías Terminadas			Fondos en Administración a Corto Plazo		
Inventario de Mercancías en Proceso de Elaboración			Fondos Contingentes a Corto Plazo		
Inventario de Materias Primas, Materiales y Suministros para Producción			Fondos de Fideicomisos, Mandatos y Contratos Análogos a Corto Plazo		
Bienes en Tránsito			Otros Fondos de Terceros en Garantía y/o Administración a Corto Plazo		
Almacenes	0.00	0.00	Valores y Bienes en Garantía a Corto Plazo		
Estimación por Pérdida o Deterioro de Activos Circulantes	0.00	0.00	Provisiones a Corto Plazo	0.00	0.00
Estimaciones para Cuentas Incobrables por Derechos a Recibir Efectivo o Equivalentes			Provisión para Demandas y Juicios a Corto Plazo		
Estimación por Deterioro de Inventarios			Provisión para Contingencias a Corto Plazo		
Otros Activos Circulantes	0.00	0.00	Otras Provisiones a Corto Plazo		
Valores en Garantía			Otros Pasivos a Corto Plazo	17,132,691.92	12,352,543.83
Bienes en Garantía (excluye depósitos de fondos)			Ingresos por Clasificar	17,132,691.92	12,352,543.83
Bienes Derivados de Embargos, Decomisos, Aseguramientos y Dación en Pago			Recaudación por Participar		
Adquisición con Fondos de Terceros			Otros Pasivos Circulantes		
Total de Activos Circulantes	54,120,490.51	37,913,456.29	Total de Pasivos Circulantes	34,131,958.92	16,239,961.85
Activo No Circulante			Pasivo No Circulante		
Inversiones Financieras a Largo Plazo			Cuentas por Pagar a Largo Plazo		
Derechos a Recibir Efectivo o Equivalentes a Largo Plazo	80,273,257.12	82,876,272.28	Documentos por Pagar a Largo Plazo		
Bienes Inmuebles, Infraestructura y Construcciones en Proceso	45,865,982.97	31,712,381.60	Deuda Pública a Largo Plazo		
Bienes Muebles	8,188,680.83	7,983,893.58	Pasivos Diferidos a Largo Plazo	85,839,632.70	88,242,647.86
Activos Intangibles	76,432.98	76,432.98	Fondos y Bienes de Terceros en Garantía y/o Administración a Largo Plazo	10,812,105.03	10,411,366.21
Depreciación, Deterioro y Amortización Acumulada de Bienes	(7,396,401.28)	(6,891,875.63)	Provisiones a Largo Plazo		
Activos Diferidos	4,589,631.33	4,589,631.33	Total de Pasivos No Circulantes	96,651,737.73	98,654,014.07
Estimación por Pérdida o Deterioro de Activos no Circulantes			Total del Pasivo	130,783,696.65	114,893,975.92
Otros Activos no Circulantes	418,999.00	418,999.00	HACIENDA PÚBLICA / PATRIMONIO		
Total de Activos No Circulantes	132,016,582.95	120,765,735.14	Hacienda Pública/Patrimonio Contribuido	1,130,756.00	1,417,017.00
Total del Activo	186,137,073.46	158,679,191.43	Aportaciones		
			Donaciones de Capital	1,130,756.00	1,417,017.00
			Actualización de la Hacienda Pública/Patrimonio		
			Hacienda Pública/Patrimonio Generado	54,222,620.81	42,368,198.51
			Resultados del Ejercicio (Ahorro/Desahorro)	591,044.73	3,196,553.71
			Resultados de Ejercicios Anteriores	53,631,576.08	39,171,644.80
			Revalúos		
			Reservas		
			Rectificaciones de Resultados de Ejercicios Anteriores		
			Exceso o Insuficiencia en la Actualización de la Hacienda Pública/Patrimonio	0.00	0.00
			Resultado por Posición Monetaria		
			Resultado por Tenencia de Activos no Monetarios		
Total de Activos No Circulantes	132,016,582.95	120,765,735.14	Total Hacienda Pública/Patrimonio	55,353,376.81	43,785,215.51
Total del Activo	186,137,073.46	158,679,191.43	Total del Pasivo y Hacienda Pública/Patrimonio	186,137,073.46	158,679,191.43

**INFORME ANALÍTICO DE LA DEUDA PÚBLICA Y OTROS PASIVOS
 DEL 1o. DE ENERO AL 31 DE DICIEMBRE DE 2022**

 Fecha: **Página 1 de 1**
14/02/2023
LDF-2

Denominación de la Deuda Pública y Otros Pasivos	Saldo al 31 de diciembre de 2021	Disposiciones del Período	Amortizaciones del Período	Revaluaciones, Reclasificaciones y Otros Ajustes	Saldo Final del Período	Pago de Intereses del Período	Pago de Comisiones y demás costos asociados durante el Período
Deuda Pública	0.00	0.00	0.00	0.00	0.00	0.00	0.00
Corto Plazo	0.00	0.00	0.00	0.00	0.00	0.00	0.00
Instituciones de Crédito							
Títulos y Valores							
Arrendamientos Financieros							
Largo Plazo	0.00	0.00	0.00	0.00	0.00		
Instituciones de Crédito							
Títulos y Valores							
Arrendamientos Financieros							
Otros Pasivos	114,893,975.92				130,783,696.65		
Total de la Deuda Pública y Otros Pasivos	114,893,975.92	0.00	0.00	0.00	130,783,696.65	0.00	0.00

Deuda Contingente (Informativo)
Valor de Instrumentos Bono Cupón Cero (Informativo)

 Instrumento Bono Cupón Cero 1, Banobras
 Instrumento Bono Cupón Cero 2, Banobras

Obligaciones a Corto Plazo	Monto Contratado	Plazo Pactado	Tasa de Interés	Comisiones y Costos Relacionados	Tasa Efectiva
Obligaciones a Corto Plazo (Informativo)					

GOBIERNO CONSTITUCIONAL DEL ESTADO DE CHIAPAS
PROMOTORA DE VIVIENDA CHIAPAS

SISTEMA CONTABLE 2022

INFORME ANALÍTICO DE OBLIGACIONES DIFERENTES DE FINANCIAMIENTOS

DEL 1o. DE ENERO AL 31 DE DICIEMBRE DE 2022

Página 1 de 1

14/02/2023

LDF-3

Fecha:

DENOMINACIÓN DE LAS OBLIGACIONES DIFERENTES DE FINANCIAMIENTO	FECHA DEL CONTRATO	FECHA DE INICIO DE OPERACIÓN DEL PROYECTO	FECHA DE VENCIMIENTO	MONTO DE LA INVERSIÓN PACTADO	PLAZO PACTADO	MONTO PROMEDIO MENSUAL DEL PAGO DE LA CONTRAPRESTACIÓN	MONTO PROMEDIO MENSUAL DEL PAGO DE LA CONTRAPRESTACIÓN CORRESPONDIENTE AL PAGO DE INVERSIÓN	MONTO PAGADO DE LA INVERSIÓN AL 31 DE DICIEMBRE DE 2022	MONTO PAGADO DE LA INVERSIÓN ACTUALIZADO AL 31 DE DICIEMBRE DE 2022	SALDO PENDIENTE POR PAGAR DE LA INVERSIÓN AL 31 DE DICIEMBRE DE 2022
---	--------------------	---	----------------------	-------------------------------	---------------	--	---	---	---	--

APP'S

- APP 1
- APP 2
- APP 3
- APP XX

Otros instrumentos

- Otro instrumento 1
- Otro instrumento 2
- Otro instrumento 3
- Otro instrumento XX

Total de Obligaciones Diferentes de Financiamiento



NO APLICA

SISTEMA CONTABLE 2022

Página 1 de 1

BALANCE PRESUPUESTARIO

Fecha: 14/02/2023

DEL 1o. DE ENERO AL 31 DE DICIEMBRE DE 2022
LDF 4

CONCEPTO	ESTIMADO/APROBADO	DEVENGADO	RECAUDADO/PAGADO
Ingresos Totales	22,203,410.78	27,396,860.76	27,396,860.76
Ingresos de Libre Disposición	22,203,410.78	27,396,860.76	27,396,860.76
Transferencias Federales Etiquetadas	0.00	0.00	0.00
Financiamiento Neto	0.00	0.00	0.00
Egresos Presupuestarios	22,203,410.78	44,948,495.17	44,541,013.56
Gasto No Etiquetado (sin incluir Amortización de la Deuda Pública)	22,203,410.78	44,948,495.17	44,541,013.56
Gasto Etiquetado (sin incluir Amortización de la Deuda Pública)	0.00	0.00	0.00
Remanentes del Ejercicio Anterior		17,617,554.41	17,520,861.06
Remanentes de Ingresos de Libre Disposición aplicados en el periodo		17,617,554.41	17,520,861.06
Remanentes de Transferencias Federales Etiquetadas aplicados en el periodo		0.00	0.00
Balance Presupuestario	0.00	65,920.00	376,708.26
Balance Presupuestario sin Financiamiento Neto	0.00	65,920.00	376,708.26
Balance Presupuestario sin Financiamiento Neto y sin Remanentes del Ejercicio Anterior	0.00	(17,551,634.41)	(17,144,152.80)

CONCEPTO	APROBADO	DEVENGADO	PAGADO
Intereses, Comisiones y Gastos de la Deuda	0.00	0.00	0.00
Intereses, Comisiones y Gastos de la Deuda con Gasto No Etiquetado	0.00	0.00	0.00
Intereses, Comisiones y Gastos de la Deuda con Gasto Etiquetado	0.00	0.00	0.00
Balance Primario	0.00	(17,551,634.41)	(17,144,152.80)

CONCEPTO	ESTIMADO/APROBADO	DEVENGADO	RECAUDADO/PAGADO
Financiamiento	0.00	0.00	0.00
Financiamiento con Fuente de Pago de Ingresos de Libre Disposición	0.00	0.00	0.00
Financiamiento con Fuente de Pago de Transferencias Federales Etiquetadas	0.00	0.00	0.00
Amortización de la Deuda	0.00	0.00	0.00
Amortización de la Deuda Pública con Gasto No Etiquetado	0.00	0.00	0.00
Amortización de la Deuda Pública con Gasto Etiquetado	0.00	0.00	0.00
Financiamiento Neto	0.00	0.00	0.00

CONCEPTO	ESTIMADO/APROBADO	DEVENGADO	RECAUDADO/PAGADO
Ingresos de Libre Disposición	22,203,410.78	27,396,860.76	27,396,860.76
Financiamiento Neto con Fuente de Pago de Ingresos de Libre Disposición	0.00	0.00	0.00
Financiamiento con Fuente de Pago de Ingresos de Libre Disposición	0.00	0.00	0.00
Amortización de la Deuda Pública con Gasto No Etiquetado	0.00	0.00	0.00
Gasto No Etiquetado (sin incluir amortización de la Deuda Pública)	22,203,410.78	44,948,495.17	44,541,013.56
Remanentes de Ingresos de Libre Disposición aplicados en el periodo		17,617,554.41	17,520,861.06
Balance Presupuestario de Recursos Disponibles	0.00	65,920.00	376,708.26
Balance Presupuestario de Recursos Disponibles sin Financiamiento Neto	0.00	65,920.00	376,708.26

CONCEPTO	ESTIMADO/APROBADO	DEVENGADO	RECAUDADO/PAGADO
Transferencias Federales Etiquetadas	0.00	0.00	0.00
Financiamiento Neto con fuente de Pago de Transferencias Federales Etiquetadas	0.00	0.00	0.00
Financiamiento con Fuente de Pago de Transferencias Federales Etiquetadas	0.00	0.00	0.00
Amortización de la Deuda Pública con Gasto Etiquetado	0.00	0.00	0.00
Gasto Etiquetado (sin incluir Amortización de la Deuda Pública)	0.00	0.00	0.00
Remanentes de Transferencias Federales Etiquetadas aplicados en el periodo		0.00	0.00
Balance Presupuestario de Recursos Etiquetados	0.00	0.00	0.00
Balance Presupuestario de Recursos Etiquetados sin Financiamiento Neto	0.00	0.00	0.00

NOMBRE DEL ENTE PUBLICO : Promotora de Vivienda Chiapas
Estado Analítico del Ejercicio del Presupuesto de Egresos Detallado – LDF 6a.
Clasificación por Objeto del Gasto (Capítulo y Concepto)
Del 1 de Enero al 31 de diciembre de 2022
(PESOS)

Concepto	Egresos					Subejercicio
	Aprobado	Ampliaciones / Reducciones	Modificado	Devengado	Pagado	
b5) Productos Químicos, Farmacéuticos y de Laboratorio.	0.00	0.00	0.00	0.00	0.00	0.00
b6) Combustibles, Lubricantes y Aditivos.	0.00	0.00	0.00	0.00	0.00	0.00
b7) Vestuario, Blancos, Prendas de Protección y Artículos Deportivos.	0.00	0.00	0.00	0.00	0.00	0.00
b8) Materiales y Suministros para Seguridad.	0.00	0.00	0.00	0.00	0.00	0.00
b9) Herramientas, Refacciones y Accesorios Menores.	0.00	0.00	0.00	0.00	0.00	0.00
C. Servicios Generales.	0.00	0.00	0.00	0.00	0.00	0.00
c1) Servicios Básicos.	0.00	0.00	0.00	0.00	0.00	0.00
c2) Servicios de Arrendamiento.	0.00	0.00	0.00	0.00	0.00	0.00
c3) Servicios Profesionales, Científicos, Técnicos y Otros Servicios.	0.00	0.00	0.00	0.00	0.00	0.00
c4) Servicios Financieros, Bancarios y Comerciales.	0.00	0.00	0.00	0.00	0.00	0.00
c5) Servicios de Instalación, Reparación, Mantenimiento y Conservación.	0.00	0.00	0.00	0.00	0.00	0.00
c6) Servicios de Comunicación Social y Publicidad.	0.00	0.00	0.00	0.00	0.00	0.00
c7) Servicios de Traslado y Viáticos.	0.00	0.00	0.00	0.00	0.00	0.00
c8) Servicios Oficiales.	0.00	0.00	0.00	0.00	0.00	0.00
c9) Otros Servicios Generales.	0.00	0.00	0.00	0.00	0.00	0.00
D. Transferencias, Asignaciones, Subsidios y Otras Ayudas.	0.00	0.00	0.00	0.00	0.00	0.00
d1) Transferencias Internas y Asignaciones al Sector Público.	0.00	0.00	0.00	0.00	0.00	0.00
d2) Transferencias al Resto del Sector Público.	0.00	0.00	0.00	0.00	0.00	0.00
d3) Subsidios y Subvenciones.	0.00	0.00	0.00	0.00	0.00	0.00
d4) Ayudas Sociales.	0.00	0.00	0.00	0.00	0.00	0.00
d5) Pensiones y Jubilaciones.	0.00	0.00	0.00	0.00	0.00	0.00
d6) Transferencias a Fideicomisos, Mandatos y Otros Análogos.	0.00	0.00	0.00	0.00	0.00	0.00
d7) Transferencias a la Seguridad Social	0.00	0.00	0.00	0.00	0.00	0.00
d8) Donativos	0.00	0.00	0.00	0.00	0.00	0.00
d9) Transferencias al Exterior.	0.00	0.00	0.00	0.00	0.00	0.00
E. Bienes Muebles, Inmuebles e Intangibles.	0.00	0.00	0.00	0.00	0.00	0.00
e1) Mobiliario y Equipo de Administración.	0.00	0.00	0.00	0.00	0.00	0.00
e2) Mobiliario y Equipo Educativo y Recreativo.	0.00	0.00	0.00	0.00	0.00	0.00
e3) Equipo e Instrumental Médico y de Laboratorio.	0.00	0.00	0.00	0.00	0.00	0.00
e4) Vehículos y Equipo de Transporte.	0.00	0.00	0.00	0.00	0.00	0.00
e5) Equipo de Defensa y Seguridad.	0.00	0.00	0.00	0.00	0.00	0.00
e6) Maquinaria, Otros Equipos y Herramientas.	0.00	0.00	0.00	0.00	0.00	0.00
e7) Activos Biológicos.	0.00	0.00	0.00	0.00	0.00	0.00
e8) Bienes Inmuebles.	0.00	0.00	0.00	0.00	0.00	0.00
e9) Activos Intangibles.	0.00	0.00	0.00	0.00	0.00	0.00
F. Inversión Pública.	0.00	0.00	0.00	0.00	0.00	0.00
f1) Obra Pública en Bienes de Dominio Público.	0.00	0.00	0.00	0.00	0.00	0.00
f2) Obra Pública en Bienes Propios.	0.00	0.00	0.00	0.00	0.00	0.00
f3) Proyectos Productivos y Acciones de Fomento	0.00	0.00	0.00	0.00	0.00	0.00
G. Inversiones Financieras y Otras Provisiones.	0.00	0.00	0.00	0.00	0.00	0.00
g1) Inversiones para el Fomento de Actividades Productivas	0.00	0.00	0.00	0.00	0.00	0.00
g2) Acciones y Participaciones de Capital	0.00	0.00	0.00	0.00	0.00	0.00
g3) Compra de Títulos y Valores	0.00	0.00	0.00	0.00	0.00	0.00
g4) Concesión de Préstamos.	0.00	0.00	0.00	0.00	0.00	0.00
g5) Inversiones en Fideicomisos, Mandatos y Otros Análogos. Fideicomiso de Desastres Naturales (informativo)	0.00	0.00	0.00	0.00	0.00	0.00
g6) Otras Inversiones Financieras	0.00	0.00	0.00	0.00	0.00	0.00
g7) Provisiones para Contingencias y Otras Erogaciones Especiales.	0.00	0.00	0.00	0.00	0.00	0.00
H. Participaciones y Aportaciones.	0.00	0.00	0.00	0.00	0.00	0.00
h1) Participaciones.	0.00	0.00	0.00	0.00	0.00	0.00
h2) Aportaciones.	0.00	0.00	0.00	0.00	0.00	0.00
h3) Convenios.	0.00	0.00	0.00	0.00	0.00	0.00
I. Deuda Pública.	0.00	0.00	0.00	0.00	0.00	0.00
i1) Amortización de la Deuda Pública.	0.00	0.00	0.00	0.00	0.00	0.00
i2) Intereses de la Deuda Pública.	0.00	0.00	0.00	0.00	0.00	0.00
i3) Comisiones de la Deuda Pública.	0.00	0.00	0.00	0.00	0.00	0.00
i4) Gastos de la Deuda Pública.	0.00	0.00	0.00	0.00	0.00	0.00
i5) Costo por Coberturas.	0.00	0.00	0.00	0.00	0.00	0.00
i6) Apoyos Financieros.	0.00	0.00	0.00	0.00	0.00	0.00
i7) Adeudos de Ejercicios Fiscales Anteriores (ADEFAS).	0.00	0.00	0.00	0.00	0.00	0.00
III. Total de Egresos	22,203,410.78	23,635,847.07	45,839,257.85	44,948,495.17	44,541,013.56	890,762.88

NOMBRE DEL ENTE PÚBLICO : Promotora de Vivienda Chiapas
Estado Analítico del Ejercicio del Presupuesto de Egresos Detallado – LDF 6b.

Clasificación Administrativa

Del 1 de Enero al 31 de diciembre de 2022
(PESOS)

Concepto	Egresos					Subejercicio
	Aprobado	Ampliaciones / Reducciones	Modificado	Devengado	Pagado	
I. Gasto No Etiquetado	22,203,410.78	23,635,847.07	45,839,257.85	44,948,495.17	44,541,013.56	890,762.68
E. Entidades Paraestatales y Fideicomisos No Empresariales y No Financieros	22,203,410.78	23,635,847.07	45,839,257.85	44,948,495.17	44,541,013.56	890,762.68
Promotora de Vivienda Chiapas	22,203,410.78	23,635,847.07	45,839,257.85	44,948,495.17	44,541,013.56	890,762.68
II. Gasto Etiquetado	0.00	0.00	0.00	0.00	0.00	0.00
E. Entidades Paraestatales y Fideicomisos No Empresariales y No Financieros	0.00	0.00	0.00	0.00	0.00	0.00
Promotora de Vivienda Chiapas	0.00	0.00	0.00	0.00	0.00	0.00
III. Total de Egresos	22,203,410.78	23,635,847.07	45,839,257.85	44,948,495.17	44,541,013.56	890,762.68

NOMBRE DEL ENTE PÚBLICO : Promotora de Vivienda Chiapas

Estado Analítico del Ejercicio del Presupuesto de Egresos Detallado – LDF 6c.

Clasificación Funcional (Finalidad y Función)

Del 1 de Enero al 31 de diciembre de 2022

(PESOS)

Concepto	Egresos					Subejercicio
	Aprobado	Ampliaciones / Reducciones	Modificado	Devengado	Pagado	
I. Gasto No Etiquetado	22,203,410.78	23,635,847.07	45,839,257.85	44,948,495.17	44,541,013.56	890,762.68
A. Gobierno	0.00	0.00	0.00	0.00	0.00	0.00
a1) Legislación	0.00	0.00	0.00	0.00	0.00	0.00
a2) Justicia	0.00	0.00	0.00	0.00	0.00	0.00
a3) Coordinación de la Política de Gobierno	0.00	0.00	0.00	0.00	0.00	0.00
a4) Relaciones Exteriores	0.00	0.00	0.00	0.00	0.00	0.00
a5) Asuntos Financieros y Hacendarios	0.00	0.00	0.00	0.00	0.00	0.00
a6) Seguridad Nacional	0.00	0.00	0.00	0.00	0.00	0.00
a7) Asuntos de Orden Público y de Seguridad Interior	0.00	0.00	0.00	0.00	0.00	0.00
a8) Otros Servicios Generales	0.00	0.00	0.00	0.00	0.00	0.00
B. Desarrollo Social	22,203,410.78	23,635,847.07	45,839,257.85	44,948,495.17	44,541,013.56	890,762.68
b1) Protección Ambiental	0.00	0.00	0.00	0.00	0.00	0.00
b2) Vivienda y Servicios a la Comunidad	22,203,410.78	23,635,847.07	45,839,257.85	44,948,495.17	44,541,013.56	890,762.68
b3) Salud	0.00	0.00	0.00	0.00	0.00	0.00
b4) Recreación, Cultura y Otras Manifestaciones Sociales	0.00	0.00	0.00	0.00	0.00	0.00
b5) Educación	0.00	0.00	0.00	0.00	0.00	0.00
b6) Protección Social	0.00	0.00	0.00	0.00	0.00	0.00
b7) Otros Asuntos Sociales	0.00	0.00	0.00	0.00	0.00	0.00
C. Desarrollo Económico	0.00	0.00	0.00	0.00	0.00	0.00
c1) Asuntos Económicos, Comerciales y Laborales en General	0.00	0.00	0.00	0.00	0.00	0.00
c2) Agropecuaria, Silvicultura, Pesca y Caza	0.00	0.00	0.00	0.00	0.00	0.00
c3) Combustibles y Energía	0.00	0.00	0.00	0.00	0.00	0.00
c4) Minería, Manufacturas y Construcción	0.00	0.00	0.00	0.00	0.00	0.00
c5) Transporte	0.00	0.00	0.00	0.00	0.00	0.00
c6) Comunicaciones	0.00	0.00	0.00	0.00	0.00	0.00
c7) Turismo	0.00	0.00	0.00	0.00	0.00	0.00
c8) Ciencia, Tecnología e Innovación	0.00	0.00	0.00	0.00	0.00	0.00
c9) Otras Industrias y Otros Asuntos Económicos	0.00	0.00	0.00	0.00	0.00	0.00
D. Otras no Clasificadas en Funciones Anteriores	0.00	0.00	0.00	0.00	0.00	0.00
d1) Transac. de la Deuda Pública/Costo Financiero de la Deuda	0.00	0.00	0.00	0.00	0.00	0.00
d2) Transf., Part. y Aport. entre Diferentes Niv. y Ord. de Gob.	0.00	0.00	0.00	0.00	0.00	0.00
d3) Saneamiento del Sistema Financiero	0.00	0.00	0.00	0.00	0.00	0.00
d4) Adeudos de Ejercicios Fiscales Anteriores	0.00	0.00	0.00	0.00	0.00	0.00
II. Gasto Etiquetado	0.00	0.00	0.00	0.00	0.00	0.00
A. Gobierno	0.00	0.00	0.00	0.00	0.00	0.00
a1) Legislación	0.00	0.00	0.00	0.00	0.00	0.00
a2) Justicia	0.00	0.00	0.00	0.00	0.00	0.00
a3) Coordinación de la Política de Gobierno	0.00	0.00	0.00	0.00	0.00	0.00
a4) Relaciones Exteriores	0.00	0.00	0.00	0.00	0.00	0.00
a5) Asuntos Financieros y Hacendarios	0.00	0.00	0.00	0.00	0.00	0.00
a6) Seguridad Nacional	0.00	0.00	0.00	0.00	0.00	0.00
a7) Asuntos de Orden Público y de Seguridad Interior	0.00	0.00	0.00	0.00	0.00	0.00
a8) Otros Servicios Generales	0.00	0.00	0.00	0.00	0.00	0.00
B. Desarrollo Social	0.00	0.00	0.00	0.00	0.00	0.00
b1) Protección Ambiental	0.00	0.00	0.00	0.00	0.00	0.00
b2) Vivienda y Servicios a la Comunidad	0.00	0.00	0.00	0.00	0.00	0.00
b3) Salud	0.00	0.00	0.00	0.00	0.00	0.00
b4) Recreación, Cultura y Otras Manifestaciones Sociales	0.00	0.00	0.00	0.00	0.00	0.00
b5) Educación	0.00	0.00	0.00	0.00	0.00	0.00
b6) Protección Social	0.00	0.00	0.00	0.00	0.00	0.00
b7) Otros Asuntos Sociales	0.00	0.00	0.00	0.00	0.00	0.00
C. Desarrollo Económico	0.00	0.00	0.00	0.00	0.00	0.00
c1) Asuntos Económicos, Comerciales y Laborales en General	0.00	0.00	0.00	0.00	0.00	0.00
c2) Agropecuaria, Silvicultura, Pesca y Caza	0.00	0.00	0.00	0.00	0.00	0.00
c3) Combustibles y Energía	0.00	0.00	0.00	0.00	0.00	0.00
c4) Minería, Manufacturas y Construcción	0.00	0.00	0.00	0.00	0.00	0.00
c5) Transporte	0.00	0.00	0.00	0.00	0.00	0.00
c6) Comunicaciones	0.00	0.00	0.00	0.00	0.00	0.00
c7) Turismo	0.00	0.00	0.00	0.00	0.00	0.00
c8) Ciencia, Tecnología e Innovación	0.00	0.00	0.00	0.00	0.00	0.00
c9) Otras Industrias y Otros Asuntos Económicos	0.00	0.00	0.00	0.00	0.00	0.00
D. Otras no Clasificadas en Funciones Anteriores	0.00	0.00	0.00	0.00	0.00	0.00
d1) Transac. de la Deuda Pública/Costo Financiero de la Deuda	0.00	0.00	0.00	0.00	0.00	0.00
d2) Transf., Part. y Aport. entre Diferentes Niv. y Ord. de Gob.	0.00	0.00	0.00	0.00	0.00	0.00
d3) Saneamiento del Sistema Financiero	0.00	0.00	0.00	0.00	0.00	0.00
d4) Adeudos de Ejercicios Fiscales Anteriores	0.00	0.00	0.00	0.00	0.00	0.00
III. Total de Egresos	22,203,410.78	23,635,847.07	45,839,257.85	44,948,495.17	44,541,013.56	890,762.68

NOMBRE DEL ENTE PÚBLICO : Promotora de Vivienda Chiapas
Estado Analítico del Ejercicio del Presupuesto de Egresos Detallado – LDF 6d.
Clasificación de Servicios Personales por Categoría
Del 1 de Enero al 31 de diciembre de 2022
(PESOS)

Concepto	Egresos					Subejercicio
	Aprobado	Ampliaciones / Reducciones	Modificado	Devengado	Pagado	
I. Gasto No Etiquetado	20,369,154.50	7,259,038.89	27,628,193.39	27,363,320.59	26,955,838.98	264,872.80
A. Personal Administrativo y de Servicio Público	20,369,154.50	7,259,038.89	27,628,193.39	27,363,320.59	26,955,838.98	264,872.80
B. Magisterio	0.00	0.00	0.00	0.00	0.00	0.00
C. Servicios de Salud	0.00	0.00	0.00	0.00	0.00	0.00
c1) Personal Administrativo	0.00	0.00	0.00	0.00	0.00	0.00
c2) Personal Médico, Paramédico y Afín	0.00	0.00	0.00	0.00	0.00	0.00
D. Seguridad Pública	0.00	0.00	0.00	0.00	0.00	0.00
E. Gastos Asociados a la Implementación de Nuevas Leyes Federales o Reformas a las mismas	0.00	0.00	0.00	0.00	0.00	0.00
e1) Nombre del Programa o Ley 1	0.00	0.00	0.00	0.00	0.00	0.00
F. Sentencias Laborales Definitivas	0.00	0.00	0.00	0.00	0.00	0.00
II. Gasto Etiquetado	0.00	0.00	0.00	0.00	0.00	0.00
A. Personal Administrativo y de Servicio Público	0.00	0.00	0.00	0.00	0.00	0.00
B. Magisterio	0.00	0.00	0.00	0.00	0.00	0.00
C. Servicios de Salud	0.00	0.00	0.00	0.00	0.00	0.00
c1) Personal Administrativo	0.00	0.00	0.00	0.00	0.00	0.00
c2) Personal Médico, Paramédico y Afín	0.00	0.00	0.00	0.00	0.00	0.00
D. Seguridad Pública	0.00	0.00	0.00	0.00	0.00	0.00
E. Gastos Asociados a la Implementación de Nuevas Leyes Federales o Reformas a las mismas	0.00	0.00	0.00	0.00	0.00	0.00
e1) Nombre del Programa o Ley 1	0.00	0.00	0.00	0.00	0.00	0.00
F. Sentencias Laborales Definitivas	0.00	0.00	0.00	0.00	0.00	0.00
III. Total del Gasto en Servicios Personales	20,369,154.50	7,259,038.89	27,628,193.39	27,363,320.59	26,955,838.98	264,872.80

SISTEMA CONTABLE 2022
RELACIÓN DE BIENES MUEBLES QUE COMPONEN SU PATRIMONIO
Cuenta Pública al 31 de diciembre de 2022

Página 1 de 12

Hora: 04:21:02p. m.

Fecha: 14/02/2023

Código	Descripción del Bien	Valor en Libros
1241	Mobiliario y Equipo de Administración	3,524,682.41
1241 1114A311X001022 0031	1 SillonEjecutivo de respaldo alto, brazos de doble barra, Marca Offchairs / Fact-22678	8,000.00
1241 1114A311X001022 0032	1 Silla operativa con base estrella, color negro / Fact-22677	9,052.85
1241 11174711Z001005 0001	Estante, F--2875	2,875.00
1241 11174711Z001005 0002	Anaquele, F--0043	2,700.00
1241 11174711Z001008 0001	ARCHIVERO STATUS CON 03 GAVETAS VERTICAL	3,216.93
1241 11174711Z001008 0002	MODULO EJECUTIVO SANTE FE CON CAJONERA (F-9811)	4,023.41
1241 11174711Z001008 0003	SALA DE 3.1.1. MOD-MICHELLE (F-110)	25,000.00
1241 11174711Z001008 0004	SILLON EJECUTIVO (F-B1008-252277)	3,507.50
1241 11174711Z001008 0005	ARCHIVERO MOD- STATUS 3 GAVETAS VERTICAL (F-9809)	3,216.93
1241 11174711Z001008 0006	ARCHIVERO MOD- STATUS 3 GAVETAS VERTICAL (F-9809)	4,062.21
1241 11174711Z001008 0007	CREDENZA CLASICA MOD-H080CON DOS PUERTAS (F-9809)	3,216.47
1241 11174711Z001008 0008	MODULO DE RECEPCION MCA. KUMARA MED-120X75 CMS (F-9809)	3,308.76
1241 11174711Z001008 0009	MODULO OPERATIVO MOD-ADOS CON DOS PUERTAS (F9809)	2,582.68
1241 11174711Z001008 0010	MODULO OPERATIVO MOD-ADOS CON DOS PUERTAS (F9809)	3,045.56
1241 11174711Z001008 0011	LIBRERO L CON DOS PUERTAS (F9810)	2,871.24
1241 11174711Z001008 0012	LIBRERO L ESQUINERO (F9810)	2,598.53
1241 11174711Z001008 0013	Modulo Ejecutivo Mod-Santav Fe, con cajonera (F-9810)	4,023.41
1241 11174711Z001008 0014	Modulo Ejecutivo Mod-Santav Fe, con cajonera (F-9810)	4,023.41
1241 11174711Z001008 0015	Modulo Ejecutivo Mod-Santav Fe, con cajonera (F-9810)	4,023.41
1241 11174711Z001008 0016	Modulo Ejecutivo Mod-Santav Fe, con cajonera (F-9810)	4,023.41
1241 11174711Z001008 0017	Modulo Ejecutivo Mod-Santav Fe, con cajonera (F-9810)	4,023.41
1241 11174711Z001008 0018	Modulo Operativo Mod-H75, (F-9810)	3,562.94
1241 11174711Z001008 0019	Modulo Operativo Mod-H75, (F-9810)	3,562.94
1241 11174711Z001008 0020	Modulo Operativo Mod-H165, con 2 puertas (F-9810)	3,045.56
1241 11174711Z001008 0021	Modulo Operativo Mod-H165, con 2 puertas (F-9810)	3,045.56
1241 11174711Z001008 0022	Modulo Operativo Mod-H165, con 2 puertas (F-9810)	3,045.56
1241 11174711Z001008 0023	Modulo Operativo Mod-H165, con 2 puertas (F-9810)	3,045.56
1241 11174711Z001008 0024	Archivero Mod-Stratus con 3 gavetas vertical (F9811)	3,216.93
1241 11174711Z001008 0025	Archivero Mod-Stratus con 3 gavetas vertical (F9811)	3,216.93
1241 11174711Z001008 0026	Archivero Mod-Stratus con 3 gavetas vertical (F9811)	3,216.93
1241 11174711Z001008 0027	Archivero Mod-Stratus con 3 gavetas vertical (F9811)	3,216.93
1241 11174711Z001008 0028	Archivero Mod-Stratus con 3 gavetas vertical (F9811)	3,216.93
1241 11174711Z001008 0029	Modulo Operativo H165, con 2 puertas (F-9811)	3,045.56
1241 11174711Z001008 0030	Modulo Operativo H165, con 2 puertas (F-9811)	3,045.56
1241 11174711Z001008 0031	Modulo Operativo H165, con 2 puertas (F-9811)	3,045.56
1241 11174711Z001008 0032	Modulo Operativo H165, con 2 puertas (F-9811)	3,045.56
1241 11174711Z001008 0033	Modulo Operativo H165, con 2 puertas (F-9811)	3,045.56
1241 11174711Z001008 0034	Modulo Operativo H165, con 2 puertas abatibles (F-9811)	3,045.56
1241 11174711Z001008 0035	Modulo Operativo H165, con 2 puertas abatibles (F-9811)	3,045.56
1241 11174711Z001008 0036	Modulo Operativo H165, con 2 puertas abatibles (F-9811)	3,045.56

SISTEMA CONTABLE 2022
RELACIÓN DE BIENES MUEBLES QUE COMPONEN SU PATRIMONIO
Cuenta Pública al 31 de diciembre de 2022

Página 2 de 12

Hora: 04:21:02p. m.

Fecha: 14/02/2023

Código	Descripción del Bien	Valor en Libros
1241 11174711Z001008 0037	Modulo Operativo Mod-H165 (F-9810)	2,582.68
1241 11174711Z001008 0038	Modulo Operativo Mod-H165 (F-9810)	2,582.68
1241 11174711Z001008 0039	Modulo Operativo Mod-H165 (F-9810)	2,582.68
1241 11174711Z001008 0040	Modulo Operativo Mod-H165 (F-9810)	2,582.68
1241 11174711Z001008 0041	Modulo Operativo Mod-H165 (F-9810)	2,582.68
1241 11174711Z001008 0042	Modulo Operativo Mod-H165 (F-9810)	2,582.68
1241 11174711Z001008 0043	Modulo Operativo Mod-H165 (F-9810)	2,582.68
1241 11174711Z001008 0044	Modulo Operativo Mod-H165 (F-9810)	2,582.68
1241 11174711Z001008 0045	Modulo Operativo Mod-H165 (F-9810)	2,582.68
1241 11174711Z001008 0046	Modulo Ejecutivo Mod-Santav Fe, con cajonera (F-9809)	4,023.41
1241 11174711Z001008 0047	Modulo Ejecutivo Mod-Santav Fe, con cajonera (F-9809)	4,023.41
1241 11174711Z001008 0048	Modulo Ejecutivo Mod-Santav Fe, con cajonera (F-9809)	4,023.41
1241 11174711Z001008 0049	Archivero Mod-Stratus con 3 gavetas vertical (F-9810)	3,216.93
1241 11174711Z001008 0050	Archivero Mod-Stratus con 3 gavetas vertical (F-9810)	3,216.93
1241 11174711Z001008 0051	Archivero Mod-Stratus con 4 gavetas vertical (F-9810)	4,062.21
1241 11174711Z001008 0052	Archivero Mod-Stratus con 4 gavetas vertical (F-9810)	4,062.21
1241 11174711Z001008 0053	Conjunto para Director Mod-Ergo (F-9810)	9,067.34
1241 11174711Z001008 0054	Conjunto para Director Mod-Ergo (F-9810)	9,067.34
1241 11174711Z001008 0055	Conjunto para Director Mod-Ergo (F-9811)	9,067.34
1241 11174711Z001008 0056	Conjunto para Director Mod-Ergo (F-9811)	9,067.34
1241 11174711Z001008 0057	Módulo, Mca-Kukulcan, Mod-Status fact- 9809	3,045.56
1241 11174711Z001008 0058	Módulo, Mca-Kukulcan, Mod-Status fact- 9810	3,045.56
1241 11174711Z001008 0059	Módulo, Mca-Kukulcan, Mod-Status fact- 9810	3,045.56
1241 11174711Z001008 0060	Módulo, Mca-Kukulcan, Mod-Status fact- 9810	3,045.56
1241 11174711Z001008 0061	Módulo, Mca-Kukulcan, Mod-Status fact- 9810	3,045.56
1241 11174711Z001008 0062	Módulo, Mca-Kukulcan, Mod-Status fact- 9810	3,045.56
1241 11174711Z001008 0063	Módulo, Mca-Kukulcan, Mod-Status fact- 9810	3,045.56
1241 11174711Z001008 0064	Módulo, Mca-Kukulcan, Mod-Status fact- 9810	3,045.56
1241 11174711Z001008 0065	Módulo, Mca-Kukulcan, Mod-Status fact- 9810	3,045.56
1241 11174711Z001008 0066	Módulo, Mca-Kukulcan, Mod-Status fact- 9810	3,045.56
1241 11174711Z001008 0067	Módulo, Mca-Kukulcan, Mod-Status fact- 9810	3,045.56
1241 11174711Z001008 0068	Módulo, Mca-Kukulcan, Mod-Status fact- 9810	3,045.56
1241 11174711Z001008 0069	Módulo, Mca-Kukulcan, Mod-Status fact- 9810	3,045.56
1241 11174711Z001008 0070	Módulo, Mca-Kukulcan, Mod-Status fact- 9811	3,045.56
1241 11174711Z001008 0071	Módulo, Mca-Kukulcan, Mod-Status fact- 9811	3,045.56
1241 11174711Z001008 0072	Módulo, Mca-Kukulcan, Mod-Status fact- 9811	3,045.56
1241 11174711Z001008 0073	Módulo, Mca-Kukulcan, Mod-Status fact- 9811	3,045.56
1241 11174711Z001008 0074	Módulo, Mca-Kukulcan, Mod-Status fact- 9811	3,045.56
1241 11174711Z001008 0075	Módulo, Mca-Kukulcan, Mod-Status fact- 9811	3,045.56
1241 11174711Z001008 0076	Módulo, Mca-Kukulcan, Mod-Status fact- 9811	3,045.56
1241 11174711Z001008 0077	Módulo, Mca-Kukulcan, Mod-Status fact- 9811	3,045.56
1241 11174711Z001008 0078	Módulo, Mca-Kukulcan, Mod-Status fact- 9811	4,023.41

SISTEMA CONTABLE 2022
RELACIÓN DE BIENES MUEBLES QUE COMPONEN SU PATRIMONIO
Cuenta Pública al 31 de diciembre de 2022

Página 3 de 12

Hora: 04:21:02p. m.

Fecha: 14/02/2023

Código	Descripción del Bien	Valor en Libros
1241 11174711Z001008 0079	Módulo, Mca-Kukulcan, Mod-Status fact- 9811	4,023.41
1241 11174711Z001008 0080	Módulo, Mca-Kukulcan, Mod-Status fact- 9811	4,023.41
1241 11174711Z001008 0081	Conjunto Ejecutivo Modular-GEBESA-MODELO-S/N-SERIE-S/N-F--E8478	7,116.53
1241 11174711Z001008 0082	Cuadro (Decorativo)--MODELO-S/N-SERIE-S/N-F--0111	8,000.01
1241 11174711Z001009 0001	MODULO DIRECTOR ERGONOMICO SXF 200 X 200 CM	7,091.16
1241 11174711Z001009 0002	MODULO DIRECTOR ERGONOMICO SXF 200 X 200 CM	7,091.16
1241 11174711Z001009 0003	MODULO DIRECTOR ERGONOMICO SXF 200 X 200 CM	7,091.16
1241 11174711Z001009 0004	MODULO DIRECTOR ERGONOMICO SXF 200 X 200 CM	7,091.16
1241 11174711Z001009 0005	MODULO EJECUT STA FE H 75 X 180 X 160 CON CAJONERA	4,646.45
1241 11174711Z001009 0006	MODULO EJECUT STA FE H 75 X 180 X 160 CON CAJONERA	4,646.45
1241 11174711Z001009 0007	MODULO EJECUT STA FE H 75 X 180 X 160 CON CAJONERA	4,646.45
1241 11174711Z001009 0008	MODULO EJECUT STA FE H 75 X 180 X 160 CON CAJONERA	4,646.45
1241 11174711Z001009 0009	MODULO EJECUTIVO STA FE H 75 X 180 X 160 CON CAJONERA	4,646.45
1241 11174711Z001009 0010	MODULO OPERATIVO H165 100 X 110 CM P/2 PERSONAS	5,008.17
1241 11174711Z001009 0011	MODULO OPERATIVO H165 100 X 110 CM P/2 PERSONAS	5,008.17
1241 11174711Z001009 0012	MODULO OPERATIVO H165 100 X 110 CM P/2 PERSONAS	5,008.17
1241 11174711Z001009 0013	MODULO OPERATIVO H165 100 X 110 CM P/2 PERSONAS	5,008.17
1241 11174711Z001009 0014	MODULO OPERATIVO H165 100 X 110 CM P/2 PERSONAS	5,008.17
1241 11174711Z001009 0015	MODULO OPERATIVO H165 100 X 110 CM C/4 PUERTAS ABATIBLES	5,986.31
1241 11174711Z001009 0016	MODULO OPERATIVO H165 100 X 110 CM C/4 PUERTAS ABATIBLES	5,986.31
1241 11174711Z001009 0017	MODULO OPERATIVO H165 100 X 110 CM C/4 PUERTAS ABATIBLES	5,986.31
1241 11174711Z001009 0018	MODULO OPERATIVO H165 100 X 110 CM C/4 PUERTAS ABATIBLES	5,986.31
1241 11174711Z001009 0019	MODULO OPERATIVO H165 100 X 110 CM C/4 PUERTAS ABATIBLES	5,986.31
1241 11174711Z001009 0020	MODULO OPERATIVO H165 100 X 110 CM C/4 PUERTAS ABATIBLES	5,986.31
1241 11174711Z001009 0021	MODULO OPERATIVO H165 100 X 110 CM C/4 PUERTAS ABATIBLES	5,986.31
1241 11174711Z001009 0022	MODULO OPERATIVO H165 100 X 110 CM C/4 PUERTAS ABATIBLES	5,986.31
1241 11174711Z001009 0023	MODULO OPERATIVO H165 100 X 110 CM C/4 PUERTAS ABATIBLES	5,986.31
1241 11174711Z001009 0024	MODULO OPERATIVO H165 100 X 110 CM C/4 PUERTAS ABATIBLES	5,986.31
1241 11174711Z001009 0025	LIBRERO L 25 H190 030 X 085 2 PUERTAS	2,813.44
1241 11174711Z001009 0026	LIBRRERO L 25 H180 35 X 80 CON TAPA	2,635.25
1241 11174711Z001009 0027	LIBRERO L 25 H190 030 X 085 2 PUERTAS	2,813.44
1241 11174711Z001009 0028	VALET ARBORAE SOS PERCHERO DE MADERA	2,199.00
1241 11174711Z001009 0029	Estación de Trabajo (Work Station)-DELL-MODELO-PRECISION T3400-SERIE-H9VSTK1-F--10742	263,586.75
1241 11174711Z001009 0030	Foto Mural,	2,832.00
1241 11174711Z001009 0031	Marco--MODELO-S/N-SERIE-S/N-F--S/F	7,607.42
1241 11174711Z001009 0032	Engargoladora GBC DUAL TWIN 2:1 Y 3:1 AISA F.- 0701	7,210.50
1241 11174711Z001010 0001	Horno de Microondas LG, MODELO-MS1745S/00, SERIE-911TAUL00478, F--0005	2,771.70
1241 11174711Z001010 0002	Maquina de Escribir Eléctrica, BROTHER, MODELO-6X-6750, SERIE-K9K9435575. F--0005	2,531.36
1241 11174711Z001010 0003	Convertidor de Corriente--MODELO-S/N-SERIE-04078729-F--S/F	3,999.99
1241 11174711Z001010 0004	Escritorio-ELIPSE, MODELO-520, F--6911	3,098.94
1241 11174711Z001010 0005	Escritorio-ELIPSE, MODELO-520, F--6911	3,098.94

SISTEMA CONTABLE 2022
RELACIÓN DE BIENES MUEBLES QUE COMPONEN SU PATRIMONIO
Cuenta Pública al 31 de diciembre de 2022

Página 4 de 12

Hora: 04:21:02p. m.

Fecha: 14/02/2023

Código	Descripción del Bien	Valor en Libros
1241 11174711Z001011 0001	Cofre Empotrable Modelo COR-45 Marca STRONG, Mide: 40 X 45 X 40 CMS. y Pesa 95 KGS.	3,441.00
1241 11174711Z001011 0002	Archivero Horizontal de 3 Gavetas--MODELO-S/N-SERIE-S/N-F--012609	3,279.90
1241 11174711Z001011 0003	Archivero Vertical de 3 Gavetas--MODELO-S/N-SERIE-S/N-F--012609	3,279.90
1241 11174711Z001011 0004	Estación de Trabajo (Work Station)-DELL-MODELO-PRECISION T3500-SERIE-GRRFGQ1-F--56362	27,243.76
1241 11174711Z001011 0005	Estación de Trabajo (Work Station)-DELL-MODELO-PRECISION T3500-SERIE-6RRGGQ1-F--56362	27,243.76
1241 11174711Z001011 0006	Frigo-bar-MABE-MODELO-MA004Y07-SERIE-1102A207041-F--0058	4,814.00
1241 11174711Z001011 0007	Frigo-bar-MABE-MODELO-MA004Y07-SERIE-1102A208422-F--0058	4,814.00
1241 11174711Z001011 0008	Archivero Vertical de 4 Gavetas--MODELO-S/N-SERIE-S/N-F--0051	6,066.80
1241 11174711Z001011 0009	Archivero Vertical de 4 Gavetas--MODELO-S/N-SERIE-S/N-F--0051	6,066.80
1241 11174711Z001012 0001	Equipo de Topografía-TRIMBLE-MODELO-M3-SERIE-C651463-F--3971	114,000.00
1241 11174711Z001014 0001	Bastón de Aplomador, F--100	2,400.00
1241 11174711Z001014 0002	Bastón de Aplomador, F--100	2,400.00
1241 11174711Z001014 0003	Lector Biométrico de Huellas-FINGKEY HAMSTER II-MODELO-HFDU06M-SERIE-15071HP0355-F--00001706	4,035.22
1241 11174711Z001014 0004	Lector Biométrico de Huellas-FINGKEY HAMSTER II-MODELO-HFDU06M-SERIE-15071HP0340-F--00001706	4,035.22
1241 11174711Z001019 0002	Sofa 3 Plazas tapizado Vinil Chocolate (Fact-C27223 Suministros Tuxtla)	6,533.12
1241 1117AY11Y001015 0002	Archivero Vertical de 4 Gavetas GNO-508 / Fact. F000168	5,333.68
1241 1117AY11Y001015 0003	Archivero Vertical de 4 Gavetas GNO-508 / Fact. F000168	5,333.68
1241 1117AY11Y001015 0004	Escritorio GNO-527 Fact. F000168	3,491.60
1241 1117AY11Y001015 0005	Escritorio GNO-527 Fact. F000168	3,491.60
1241 1117AY11Y001015 0006	Escritorio GNO-527 Fact. F000168	3,491.60
1241 1117AY11Y001015 0007	Escritorio GNO-527 Fact. F000168	3,491.60
1241 1117AY11Y001015 0008	Escritorio GNO-527 Fact. F000168	3,491.60
1241 1117AY11Y001015 0009	Escritorio GNO-527 Fact. F000168	3,491.60
1241 1117AY11Y001015 0010	Escritorio GNO-527 Fact. F000168	3,491.60
1241 1117AY11Y001015 0011	Escritorio GNO-527 Fact. F000168	3,491.60
1241 3114A311X001021 0008	1 Computadora de Escritorio Marca HUAWEI, Modelo-Mate Station B515 / Fact-3875	22,492.40
1241 3114A311X001021 0009	1 Computadora de Escritorio Marca HUAWEI, Modelo-Mate Station B515 / Fact-3875	22,492.40
1241 3114A311X001021 0010	1 Computadora de Escritorio Marca HUAWEI, Modelo-Mate Station B515 / Fact-3875	22,492.40
1241 3114A311X001021 0011	1 Impresora Laser a Color 35/35 PPM, Marca XEROX, Modelo Versalink C400 / Fact-3353-A	12,325.00
1241 3114A311X001021 0012	1 Computadora Portatil Basica (Procesador Tipo B) Marca LENOVO, Modelo V14 ADA / Fact-3353-A	15,805.00
1241 3114A311X001022 0024	1 Computadora de Escritorio Basico Mod-ProDesk 405 G6 SFF, Marca-HP, Serie-ICZ20108S4	24,325.20
1241 3114A311X001022 0025	1 Computadora de Escritorio Basico Mod-ProDesk 405 G6 SFF, Marca-HP, Serie-ICZ20108RD	24,325.20
1241 3114A311X001022 0026	1 Computadora de Portatil Basica Mod-245 G8 Notebook, Marca-HP, Serie-5CG14882WB	15,950.00
1241 3114A311X001022 0027	1 Computadora de Portatil Basica Mod-245 G8 Notebook, Marca-HP, Serie-5CG1488385	15,950.00

SISTEMA CONTABLE 2022
RELACIÓN DE BIENES MUEBLES QUE COMPONEN SU PATRIMONIO
Cuenta Pública al 31 de diciembre de 2022

Página 5 de 12

Hora: 04:21:02p. m.

Fecha: 14/02/2023

Código	Descripción del Bien	Valor en Libros
1241 3114A311X001022 0028	1 Computadora de Portatil Basica Mod-245 G8 Notebook, Marca-HP, Serie-5CG14886MS	15,950.00
1241 3114A311X001022 0029	1 Computadora de Portatil Basica Mod-245 G8 Notebook, Marca-HP, Serie-5CG14887K6	15,950.00
1241 3114A311X001022 0030	1 Computadora de Portatil Basica Mod-245 G8 Notebook, Marca-HP, Serie-5CG14883FT	15,950.00
1241 3114A311X001022 0031	1 Computadora de Portatil Basica Mod-245 G8 Notebook, Marca-HP, Serie-5CG14882W1	15,950.00
1241 3114A311X001022 0032	1 Impresora Laser a Color 35/35 PPM Mod-CS521dn, Mca-LEXMARK, Serie-502914104HKMR	11,832.00
1241 3114A311X001022 0033	1 Impresora Laser a Color 35/35 PPM Mod-CS521dn, Mca-LEXMARK, Serie-502912703DH9X	11,832.00
1241 31174711Z001005 0001	Impresora-HP-MODELO-1000-SERIE-CNBR522927-F--3421	3,421.00
1241 31174711Z001005 0002	Impresora-H.P.-MODELO-LASER JET 1320-SERIE-CNFC5391GZ-F--5285.4	5,285.40
1241 31174711Z001005 0003	Impresora-LASER JET-MODELO-2420-SERIE-CNGKC71210-F--7762.5	7,762.50
1241 31174711Z001006 0001	C.P.U-H.P. COMPAQ-MODELO-DC 7600-SERIE-MXJ6290243-F--30390	15,796.80
1241 31174711Z001007 0001	C.P.U-DELL-MODELO-S/N-SERIE-DWQYBFI-F--2437-2441	15,980.00
1241 31174711Z001007 0002	Monitor-DELL-MODELO-S/N-SERIE-MX0C9536742627AN2GWL-F--2437-2441	6,800.00
1241 31174711Z001007 0003	C.P.U-LANIX-MODELO-TITAN3140-SERIE-0712469881-F--4590-4595	6,050.00
1241 31174711Z001007 0004	C.P.U-LANIX-MODELO-TITAN3140-SERIE-0712469864-F--4590-4595	6,050.00
1241 31174711Z001007 0005	C.P.U-LANIX-MODELO-TITAN3140-SERIE-0712469848-F--4590-4595	6,050.00
1241 31174711Z001007 0006	C.P.U-LANIX-MODELO-TITAN3140-SERIE-0712469856-F--4590-4595	6,050.00
1241 31174711Z001007 0007	Monitor-LANIX, MODELO-SVGA, SERIE-FYNU79128241U, F--4590-4595	2,850.00
1241 31174711Z001007 0008	Monitor-LANIX, MODELO-SVGA, SERIE-FYNU79127895U, F--4590-4595	2,850.00
1241 31174711Z001007 0009	Monitor-LANIX, MODELO-SVGA, SERIE-FYNU79129454U, F--4590-4595	2,850.00
1241 31174711Z001008 0001	Conjunto Ejecutivo Modular-GEBESA-MODELO-SPAZ10-SERIE-S/N-F--E8478	4,693.15
1241 31174711Z001009 0001	Impresora TLP2844 TT/ET 4" de ancho, Vel. 4"/seg	7,935.00
1241 31174711Z001009 0002	Servidor HP MOD. DL380 G6 procesador INTEL XEON QUAD CORE 5530 A 2.40 GHZ MEM DDR de 08GBC/EXP a 144 GB disco duro/300GB de 15000RPM. num. serie CPU 2UX9 340 6U8, monitor : 3CQ91929S9 INC. Lic. de uso	5,226.06
1241 31174711Z001009 0003	Computadora portatil marca DELL modelo LATITUDE E6400 serie numero HDGWTK1	19,774.25
1241 31174711Z001009 0004	Computadora persona básica marca DELL modelo OPTIPLEX 760 CPU número de serie 3T4VTK1 monitor número de serie CNOUO72N6418096G1JSU	13,398.08
1241 31174711Z001009 0005	Computadora personal básica marca DELL modelo OPTIPLEX 760 monitor número de serie: CNOUO72N6418096G025U CPU número de serie 1V4VTK1	13,398.08
1241 31174711Z001009 0006	Computadora personal básica marca DELL modelo OPTIPLEX 760 monitor número de serie CNOUO72N6418096G1H8U CPU serie número GT4VTK1	13,398.08
1241 31174711Z001009 0007	Computadora portatil marca DELL modelo LATITUDE E6400 procesador INTEL CORE 2 DUO P8400 2.26 GHZ 3M L2 memoria DDR2 SDRAM con 02GB 800 SDRAM con número de serie 4FGWTK1	19,774.25
1241 31174711Z001009 0008	Computadora personal básica marca DELL modelo OPTIPLEX 760 monitor número de serie CNOUO72N6418096G1GQU CPU número de serie 6T4VTK1	13,398.08
1241 31174711Z001009 0009	Computadora portatil marca DELL modelo LATITUDE E6400 número de serie 2FGWTK1	19,774.25
1241 31174711Z001009 0010	Computadora personal básica marca DELL modelo OPTIPLEX 760 CPU número de serie 6V4VTK1 monitor número de serie CNOUO72N6418096G1J7U	13,398.08
1241 31174711Z001009 0011	Computadora portatil marca DELL modelo LATITUDE E6400 número de serie 3FGWTK1	19,774.25

SISTEMA CONTABLE 2022
RELACIÓN DE BIENES MUEBLES QUE COMPONEN SU PATRIMONIO
Cuenta Pública al 31 de diciembre de 2022

Página 6 de 12

Hora: 04:21:02p. m.

Fecha: 14/02/2023

Código	Descripción del Bien	Valor en Libros
1241 31174711Z001009 0012	Computadora personal básica marca DELL modelo OPTIPLEX 760 CPU número de serie CS4VTK1 monitor con número de serie CNOUO72N6418096G1GSU	13,398.08
1241 31174711Z001009 0013	Computadora personal básica marca DELL modelo OPTIPLEX 760 CPU número de serie 4T5VTK1 monitor con número de serie CNOUO72N6418096G02PU	13,398.08
1241 31174711Z001009 0014	Computadora personal básica marca DELL modelo OPTIPLEX 760 CPU número de serie BT4VTK1 monitor con número de serie CNOUO72N6418096G01LU	13,398.08
1241 31174711Z001009 0015	Computadora personal básica marca DELL modelo OPTIPLEX 760 CPU número de serie JS4VTK1 monitor con número de serie CNOUO72N6418096G01CU	13,398.08
1241 31174711Z001009 0016	Computadora personal básica marca DELL modelo OPTIPLEX 760 CPU número de serie 5V4VTK1 monitor con número de serie CNOUO72N6418096G02CU	13,398.08
1241 31174711Z001009 0017	Computadora personal básica marca DELL modelo OPTIPLEX 760 CPU número de serie 8T4VTK1 monitor con número de serie CNOUO72N6418096G1GMU	13,398.08
1241 31174711Z001009 0018	Computadora personal básica marca DELL modelo OPTIPLEX 760 CPU número de serie 7t4VTK1 monitor con número de serie CNOUO72N6418096G1JAU	13,398.08
1241 31174711Z001009 0019	Computadora personal básica marca DELL modelo OPTIPLEX 760 monitor con número de serie CNOUO72N6418096G023U CPU número de serie 2V4VTK1	13,398.08
1241 31174711Z001009 0020	Impresara marca XEROX modelo 3250 DN laser número de serie MXX177928 F.N.5848	4,255.00
1241 31174711Z001009 0021	Computadora HP TOUCHSMART100 número de serie: 3CR9431N64	15,434.10
1241 31174711Z001009 0022	C.P.U-HP COMPAQ-MODELO-DC7900-SERIE-MXJ9030C28-F--2795	12,937.50
1241 31174711Z001009 0023	C.P.U-HP COMPAQ-MODELO-DC7900-SERIE-MXJ8490G5Z-F--2795	12,937.50
1241 31174711Z001009 0024	Disco Duro, F--1535	2,415.00
1241 31174711Z001009 0025	Unidad de Respaldo-PSH-MODELO-PSH-2200-SERIE-E090202946-F--193 MICRO SERVICE	6,100.75
1241 31174711Z001010 0001	Engargoladora-IBIMASTER-MODELO-5000-SERIE-S/N-F--1797	7,750.00
1241 31174711Z001010 0002	Impresora-EPSON-MODELO-LQ2090-SERIE-FSZY031568-F--00893	8,874.00
1241 31174711Z001011 0001	Computadora portatil, HP, Mod-ProBook Fact-417 Serie-CNF1074WDD	12,028.04
1241 31174711Z001011 0002	Computadora portatil, HP, Mod-ProBook Fact-417 Serie-CNF1074WBP	12,028.04
1241 31174711Z001011 0003	Computadora portatil, HP, Mod-ProBook Fact-417 Serie-CNF1074WD0	12,028.04
1241 31174711Z001011 0004	Computadora portatil, HP, Mod-ProBook Fact-417 Serie-CNF1074WBG	12,028.04
1241 31174711Z001011 0005	Computadora portatil, HP, Mod-ProBook Fact-417 Serie-CNF1074WBX	12,028.04
1241 31174711Z001011 0006	Computadora portatil, HP, Mod-ProBook Fact-417 Serie-CNF1074WDK	12,028.04
1241 31174711Z001011 0007	Computadora portatil, HP, Mod-ProBook Fact-417 Serie-CNF1074WBS	12,028.04
1241 31174711Z001011 0008	Computadora portatil, HP, Mod-ProBook Fact-417 Serie-CNF1074WC9	12,028.04
1241 31174711Z001011 0009	Computadora portatil, HP, Mod-ProBook Fact-417 Serie-CNF1074WD2	12,028.04
1241 31174711Z001011 0010	Computadora portatil, HP, Mod-ProBook Fact-417 Serie-CNF1074WC8	12,028.04
1241 31174711Z001011 0011	Computadora portatil, HP, Mod-ProBook Fact-417 Serie-CNF1074WD4	12,028.04
1241 31174711Z001011 0012	Computadora portatil, HP, Mod-ProBook Fact-417 Serie-CNF1074WBZ	12,028.04
1241 31174711Z001011 0013	Computadora portatil, HP, Mod-ProBook Fact-417 Serie-CNF1074WCH	12,028.04
1241 31174711Z001011 0014	Computadora portatil, HP, Mod-ProBook Fact-417 Serie-CNF1074WB8	12,028.04
1241 31174711Z001011 0015	Computadora portatil, HP, Mod-ProBook Fact-417 Serie-CNF1074WCZ	12,028.04
1241 31174711Z001011 0016	Computadora portatil, HP, Mod-ProBook Fact-417 Serie-CNF1074WCT	12,028.04

SISTEMA CONTABLE 2022
RELACIÓN DE BIENES MUEBLES QUE COMPONEN SU PATRIMONIO
Cuenta Pública al 31 de diciembre de 2022

Página 7 de 12

Hora: 04:21:02p. m.

Fecha: 14/02/2023

Código	Descripción del Bien	Valor en Libros
1241 31174711Z001011 0017	Computadora Personal LANIX, Mod-TITAN HX-4140, Fact-6370/6376, Serie-1106985809	8,513.82
1241 31174711Z001011 0018	Computadora Personal LANIX, Mod-TITAN HX-4140, Fact-6370/6376, Serie-1106985825	8,513.82
1241 31174711Z001011 0019	Computadora Personal LANIX, Mod-TITAN HX-4140, Fact-6370/6376, Serie-1106985815	8,513.82
1241 31174711Z001011 0020	Computadora Personal LANIX, Mod-TITAN HX-4140, Fact-6370/6376, Serie-1106985828	8,513.82
1241 31174711Z001011 0021	Computadora Personal LANIX, Mod-TITAN HX-4140, Fact-6370/6376, Serie-1106985829	8,513.82
1241 31174711Z001011 0022	Computadora Personal LANIX, Mod-TITAN HX-4140, Fact-6370/6376, Serie-1106985832	8,513.82
1241 31174711Z001011 0023	Computadora Personal LANIX, Mod-TITAN HX-4140, Fact-6370/6376, Serie-1106985847	8,513.82
1241 31174711Z001011 0024	Computadora Personal LANIX, Mod-TITAN HX-4140, Fact-6370/6376, Serie-1106985869	8,513.82
1241 31174711Z001011 0025	Computadora Personal LANIX, Mod-TITAN HX-4140, Fact-6370/6376, Serie-1106985871	8,513.82
1241 31174711Z001011 0026	Computadora Personal LANIX, Mod-TITAN HX-4140, Fact-6370/6376, Serie-1106985818	8,513.82
1241 31174711Z001011 0027	Computadora Personal LANIX, Mod-TITAN HX-4140, Fact-6370/6376, Serie-1106985854	8,513.82
1241 31174711Z001011 0028	Computadora Personal LANIX, Mod-TITAN HX-4140, Fact-6370/6376, Serie-1106985823	8,513.82
1241 31174711Z001011 0029	Computadora Personal LANIX, Mod-TITAN HX-4140, Fact-6370/6376, Serie-1106985811	8,513.82
1241 31174711Z001011 0030	Computadora Personal LANIX, Mod-TITAN HX-4140, Fact-6370/6376, Serie-1106985839	8,513.82
1241 31174711Z001011 0031	Computadora Personal LANIX, Mod-TITAN HX-4140, Fact-6370/6376, Serie-1106985846	8,513.82
1241 31174711Z001011 0032	Computadora Personal LANIX, Mod-TITAN HX-4140, Fact-6370/6376, Serie-1106985873	8,513.82
1241 31174711Z001011 0033	Computadora Personal LANIX, Mod-TITAN HX-4140, Fact-6370/6376, Serie-1106985856	8,513.82
1241 31174711Z001011 0034	Computadora Personal LANIX, Mod-TITAN HX-4140, Fact-6370/6376, Serie-1106985859	8,513.82
1241 31174711Z001011 0035	Computadora Personal LANIX, Mod-TITAN HX-4140, Fact-6370/6376, Serie-1106985824	8,513.82
1241 31174711Z001011 0036	Computadora Personal LANIX, Mod-TITAN HX-4140, Fact-6370/6376, Serie-1106985848	8,513.82
1241 31174711Z001011 0037	Computadora Personal LANIX, Mod-TITAN HX-4140, Fact-6370/6376, Serie-1106985853	8,513.82
1241 31174711Z001011 0038	Computadora Personal LANIX, Mod-TITAN HX-4140, Fact-6370/6376, Serie-1106985807	8,513.82
1241 31174711Z001011 0039	Computadora Personal LANIX, Mod-TITAN HX-4140, Fact-6370/6376, Serie-1106985834	8,513.82
1241 31174711Z001011 0040	Computadora Personal LANIX, Mod-TITAN HX-4140, Fact-6370/6376, Serie-1106985863	8,513.82
1241 31174711Z001011 0041	Computadora Personal LANIX, Mod-TITAN HX-4140, Fact-6370/6376, Serie-1106985826	8,513.82
1241 31174711Z001011 0042	Computadora Personal LANIX, Mod-TITAN HX-4140, Fact-6370/6376, Serie-1106985827	8,513.82
1241 31174711Z001011 0043	Computadora Personal LANIX, Mod-TITAN HX-4140, Fact-6370/6376, Serie-1106985840	8,513.82

SISTEMA CONTABLE 2022
RELACIÓN DE BIENES MUEBLES QUE COMPONEN SU PATRIMONIO
Cuenta Pública al 31 de diciembre de 2022

Página 8 de 12

Hora: 04:21:02p. m.

Fecha: 14/02/2023

Código	Descripción del Bien	Valor en Libros
1241 31174711Z001011 0044	Computadora Personal LANIX, Mod-TITAN HX-4140, Fact-6370/6376, Serie-1106985861	8,513.82
1241 31174711Z001011 0045	Computadora Personal LANIX, Mod-TITAN HX-4140, Fact-6370/6376, Serie-1106985841	8,513.82
1241 31174711Z001011 0046	Computadora Personal LANIX, Mod-TITAN HX-4140, Fact-6370/6376, Serie-1106985872	8,513.82
1241 31174711Z001011 0047	Computadora Personal LANIX, Mod-TITAN HX-4140, Fact-6370/6376, Serie-1106985816	8,513.82
1241 31174711Z001011 0048	Computadora Personal LANIX, Mod-TITAN HX-4140, Fact-6370/6376, Serie-1106985860	8,513.82
1241 31174711Z001011 0049	Computadora Personal LANIX, Mod-TITAN HX-4140, Fact-6370/6376, Serie-1106985868	8,513.82
1241 31174711Z001011 0050	Computadora Personal LANIX, Mod-TITAN HX-4140, Fact-6370/6376, Serie-1106985833	8,513.82
1241 31174711Z001011 0051	Computadora Personal LANIX, Mod-TITAN HX-4140, Fact-6370/6376, Serie-1106985849	8,513.82
1241 31174711Z001011 0052	Computadora Personal LANIX, Mod-TITAN HX-4140, Fact-6370/6376, Serie-1106985842	8,513.82
1241 31174711Z001011 0053	Computadora Personal LANIX, Mod-TITAN HX-4140, Fact-6370/6376, Serie-1106985843	8,513.82
1241 31174711Z001011 0054	Computadora Personal LANIX, Mod-TITAN HX-4140, Fact-6370/6376, Serie-1106985831	8,513.82
1241 31174711Z001011 0055	Computadora Personal LANIX, Mod-TITAN HX-4140, Fact-6370/6376, Serie-1106985870	8,513.82
1241 31174711Z001011 0056	Computadora Personal LANIX, Mod-TITAN HX-4140, Fact-6370/6376, Serie-1106985817	8,513.82
1241 31174711Z001011 0057	Computadora Personal LANIX, Mod-TITAN HX-4140, Fact-6370/6376, Serie-1106985822	8,513.82
1241 31174711Z001011 0058	Computadora Personal LANIX, Mod-TITAN HX-4140, Fact-6370/6376, Serie-1106985821	8,513.82
1241 31174711Z001011 0059	Computadora Personal LANIX, Mod-TITAN HX-4140, Fact-6370/6376, Serie-1106985838	8,513.82
1241 31174711Z001011 0060	Computadora Personal LANIX, Mod-TITAN HX-4140, Fact-6370/6376, Serie-1106985820	8,513.82
1241 31174711Z001011 0061	Computadora Personal LANIX, Mod-TITAN HX-4140, Fact-6370/6376, Serie-1106985850	8,513.82
1241 31174711Z001011 0062	Computadora Personal LANIX, Mod-TITAN HX-4140, Fact-6370/6376, Serie-1106985857	8,513.82
1241 31174711Z001011 0063	Computadora Personal LANIX, Mod-TITAN HX-4140, Fact-6370/6376, Serie-1106985862	8,513.82
1241 31174711Z001011 0064	Computadora Personal LANIX, Mod-TITAN HX-4140, Fact-6370/6376, Serie-1106985810	8,513.82
1241 31174711Z001011 0065	Computadora Personal LANIX, Mod-TITAN HX-4140, Fact-6370/6376, Serie-1106985845	8,513.82
1241 31174711Z001011 0066	Computadora Personal LANIX, Mod-TITAN HX-4140, Fact-6370/6376, Serie-1106985865	8,513.82
1241 31174711Z001011 0067	Computadora Personal LANIX, Mod-TITAN HX-4140, Fact-6370/6376, Serie-1106985830	8,513.82
1241 31174711Z001011 0068	Computadora Personal LANIX, Mod-TITAN HX-4140, Fact-6370/6376, Serie-1106985866	8,513.82
1241 31174711Z001011 0069	Computadora Personal LANIX, Mod-TITAN HX-4140, Fact-6370/6376, Serie-1106985819	8,513.82
1241 31174711Z001011 0070	Computadora Personal LANIX, Mod-TITAN HX-4140, Fact-6370/6376, Serie-1106985837	8,513.82

SISTEMA CONTABLE 2022
RELACIÓN DE BIENES MUEBLES QUE COMPONEN SU PATRIMONIO
Cuenta Pública al 31 de diciembre de 2022

Página 9 de 12

Hora: 04:21:02p. m.

Fecha: 14/02/2023

Código	Descripción del Bien	Valor en Libros
1241 31174711Z001011 0071	Computadora Personal LANIX, Mod-TITAN HX-4140, Fact-6370/6376, Serie-1106985844	8,513.82
1241 31174711Z001011 0072	Computadora Personal LANIX, Mod-TITAN HX-4140, Fact-6370/6376, Serie-1106985813	8,513.82
1241 31174711Z001011 0073	Computadora Personal LANIX, Mod-TITAN HX-4140, Fact-6370/6376, Serie-1106985835	8,513.82
1241 31174711Z001011 0074	Computadora Personal LANIX, Mod-TITAN HX-4140, Fact-6370/6376, Serie-1106985864	8,513.82
1241 31174711Z001011 0075	Computadora Personal LANIX, Mod-TITAN HX-4140, Fact-6370/6376, Serie-1106985858	8,608.42
1241 31174711Z001011 0076	Computadora Portátil-HP-MODELO-DV 2237-SERIE-CNU11006CB-F--ZCE71252	14,999.99
1241 31174711Z001011 0077	Impresora-HP, MODELO-PRO M1132, SERIE-CNG9C33GY8	2,992.80
1241 31174711Z001011 0078	Impresora-HP, MODELO-PRO M1132, SERIE-CNG9C33GYB	2,992.80
1241 31174711Z001011 0079	Impresora-HP, MODELO-PRO M1132, SERIE-CNG9C33GY7	2,992.80
1241 31174711Z001011 0080	Impresora-HP, MODELO-PRO M1132, SERIE-CNG9C33GXV	2,992.80
1241 31174711Z001011 0081	Impresora-HP, MODELO-PRO M1132, SERIE-CNG9C33GY3	2,992.80
1241 31174711Z001011 0082	Impresora-HP, MODELO-PRO M1132-SERIE, CNG9C33GXZ	2,992.80
1241 31174711Z001014 0001	Disco Duro Externo ADATA, MODELO-NH03, F--801	2,690.00
1241 31174711Z001014 0002	Disco Duro Externo ADATA, MODELO-NH03, SERIE-1E4620125690, F--821	2,690.00
1241 31174711Z001018 0002	Laptop DELL Latitude 6320, Procesador core I5, 4gb de Ram y 500 HD, serie NHQ49AL00483801F663400	4,176.00
1241 31174711Z001018 0003	Laptop DELL Latitude 6320, Procesador core I5, 4gb de Ram y 500 HD, SERIE NHQ49AL004838012D73400	4,176.00
1241 31174711Z001018 0004	Laptop DELL Latitude 6320, Procesador core I5, 4gb de Ram y 500 HD	4,176.00
1241 31174711Z001018 0005	Laptop DELL Latitude 6320, Procesador core I5, 4gb de Ram y 500 HD	4,176.00
1241 31174711Z001018 0006	Laptop DELL Latitude 6320, Procesador core I5, 4gb de Ram y 500 HD	4,176.00
1241 31174711Z001019 0002	Laptop DELL Latitude E6410, Serie S/S6X692MI	2,700.00
1241 31174711Z001020 0002	Laptop GAMING ACER AN515-52-744A, Serie NHQ49AL00483801F663400	34,304.62
1241 31174711Z001020 0003	Laptop GAMING ACER AN515-52-744A, Serie NHQ49AL004838012D73400	34,304.62
1241 31174711Z001020 0004	Laptop LENOVO T495 14" 20NKS07S00, Serie PFIKPAZQ	35,212.72
1241 3117AY11Y001015 0002	Computadora de Escritorio Modelo EliteDesk 705 Gi Small From Business PC Marca HP, Serie-MXL5470CSF / Fact. F000169	17,168.00
1241 3117AY11Y001015 0003	Computadora de Escritorio Modelo EliteDesk 705 Gi Small From Business PC Marca HP, Serie-MXL5470CRW / Fact. F000169	17,168.00
1241 3117AY11Y001015 0004	Computadora de Escritorio Modelo EliteDesk 705 Gi Small From Business PC Marca HP, Serie-MXL5470CQK / Fact. F000169	17,168.00
1241 3117AY11Y001015 0005	Computadora de Escritorio Modelo EliteDesk 705 Gi Small From Business PC Marca HP, Serie-MXL5470CRY / Fact. F000169	17,168.00
1241 3117AY11Y001015 0006	Computadora de Escritorio Modelo EliteDesk 705 Gi Small From Business PC Marca HP, Serie-MXL5470CPC / Fact. F000169	17,168.00
1241 3117AY11Y001015 0007	Computadora de Escritorio Modelo EliteDesk 705 Gi Small From Business PC Marca HP, Serie-MXL5470CMP / Fact. F000169	17,168.00
1241 3117AY11Y001015 0008	Computadora de Escritorio Modelo EliteDesk 705 Gi Small From Business PC Marca HP, Serie-MXL5470CS7 / Fact. F000169	17,168.00
1241 3117AY11Y001015 0009	Computadora de Escritorio Modelo EliteDesk 705 Gi Small From Business PC Marca HP, Serie-MXL5470CQX / Fact. F000169	17,168.00
1241 3117AY11Y001015 0010	Computadora de Escritorio Modelo EliteDesk 705 Gi Small From Business PC Marca HP, Serie-MXL5470CST / Fact. F000169	17,168.00
1241 3117AY11Y001015 0011	Computadora de Escritorio Modelo EliteDesk 705 Gi Small From Business PC Marca HP, Serie-MXL5470CQQ / Fact. F000169	17,168.00

SISTEMA CONTABLE 2022
RELACIÓN DE BIENES MUEBLES QUE COMPONEN SU PATRIMONIO
Cuenta Pública al 31 de diciembre de 2022

Página 10 de 12

Hora: 04:21:02p. m.

Fecha: 14/02/2023

Código	Descripción del Bien	Valor en Libros
1241 3117AY11Y001015 0012	Computadora de Escritorio Modelo EliteDesk 705 GI Small From Business PC Marca HP Serie-MXL5470CS6 / Fact. F000169	17,168.00
1241 3117AY11Y001015 0013	Computadora de Escritorio Modelo EliteDesk 705 GI Small From Business PC Marca HP, Serie-MXL5470CSR / Fact. F000169	17,168.00
1241 3117AY11Y001015 0014	Computadora de Escritorio Modelo EliteDesk 705 GI Small From Business PC Marca HP, Serie-MXL5470CQJ / Fact. F000169	17,168.00
1241 3117AY11Y001015 0015	Computadora de Escritorio Modelo EliteDesk 705 GI Small From Business PC Marca HP, Serie-MXL5470CS9 / Fact. F000169	17,168.00
1241 3117AY11Y001015 0016	Computadora de Escritorio Modelo EliteDesk 705 GI Small From Business PC Marca HP, Serie-MXL5470CQR / Fact. F000169 (Dado de baja el CPU)	1,716.80
1241 3117AY11Y001015 0017	Computadora de Escritorio Modelo EliteDesk 705 GI Small From Business PC Marca HP, Serie-MXL5470CP9 / Fact. F000169	17,168.00
1241 3117AY11Y001015 0018	Computadora de Escritorio Modelo EliteDesk 705 GI Small From Business PC Marca HP, Serie-MXL5470CLN / Fact. F000169	17,168.00
1241 3117AY11Y001015 0019	Computadora de Escritorio Modelo EliteDesk 705 GI Small From Business PC Marca HP, Serie-MXL5470CQH / Fact. F000169	17,168.00
1241 3117AY11Y001015 0020	Computadora de Escritorio Modelo EliteDesk 705 GI Small From Business PC Marca HP, Serie-MXL5470CR8 / Fact. F000169	17,168.00
1241 3117AY11Y001015 0021	Computadora de Escritorio Modelo EliteDesk 705 GI Small From Business PC Marca HP, Serie-MXL5470CQL / Fact. F000169	17,168.00
1241 3117AY11Y001015 0022	Computadora de Escritorio Modelo EliteDesk 705 GI Small From Business PC Marca HP, Serie-MXL5470CSD / Fact. F000169	17,168.00
1241 3117AY11Y001015 0023	Computadora de Escritorio Modelo EliteDesk 705 GI Small From Business PC Marca HP, Serie-MXL5470CQF / Fact. F000169	17,168.00
1241 3117AY11Y001015 0024	Computadora de Escritorio Modelo EliteDesk 705 GI Small From Business PC Marca HP, Serie-MXL5470CRH / Fact. F000169	17,168.00
1241 3117AY11Y001015 0025	Computadora de Escritorio Modelo EliteDesk 705 GI Small From Business PC Marca HP, Serie-MXL5470CQ6 / Fact. F000169 (Dado de baja el CPU)	1,716.80
1241 3117AY11Y001015 0026	Computadora de Escritorio Media B Con tarjeta de video, Modelo HP-Z230 Small Form Factor WORKSTATION Marca HP, Serie-2UA5361KGR / Fact. F000169	38,222.00
1241 3117AY11Y001015 0027	Computadora de Escritorio Media B Con tarjeta de video, Modelo HP-Z230 Small Form Factor WORKSTATION Marca HP, Serie-2UA546206J / Fact. F000169	38,222.00
1241 3117AY11Y001015 0029	Computadora Portatil Modelo Probook 655 G1, Marca HP, Serie-5CG4525R53 / Fact. F000169	18,154.00
1241 3117AY11Y001015 0030	Multifuncional de Inyeccion de tinta Modelo OFFICEJET PRO X476DW Marca HP, Serie-CN4ATJK0BV / Fact. F000169	14,500.00
1241 3117AY11Y001015 0031	Multifuncional de Inyeccion de tinta Modelo OFFICEJET PRO X476DW Marca HP, Serie-CN4ATJK0FF / Fact. F000169	14,500.00
1241 3117AY11Y001015 0032	Multifuncional de Inyeccion de tinta Modelo OFFICEJET PRO X476DW Marca HP, Serie-CN4AUJK0OF / Fact. F000169	14,500.00
1241 3117AY11Y001015 0033	Multifuncional de Inyeccion de tinta Modelo OFFICEJET PRO X476DW Marca HP, Serie-CN4AUJK008 / Fact. F000169	14,500.00
1241 3117AY11Y001015 0034	Multifuncional de Inyeccion de tinta Modelo OFFICEJET PRO X476DW Marca HP, Serie-CN4AUJK02K / Fact. F000169	14,500.00
1241 3117AY11Y001015 0035	Multifuncional de Inyeccion de tinta Modelo OFFICEJET PRO X476DW Marca HP, Serie-CN4AUJK056 / Fact. F000169	14,500.00
1241 3117AY11Y001015 0036	Multifuncional de Inyeccion de tinta Modelo OFFICEJET PRO X476DW Marca HP, Serie-CN4AUJK095 / Fact. F000169	14,500.00
1241 3117AY11Y001015 0037	Multifuncional de Inyeccion de tinta Modelo OFFICEJET PRO X476DW Marca HP, Serie-CN4AUJK098 / Fact. F000169	14,500.00
1241 3117AY11Y001015 0038	Multifuncional de Inyeccion de tinta Modelo OFFICEJET PRO X476DW Marca HP, Serie-CN4AUJK0CD / Fact. F000169	14,500.00
1241 9114A311X001021 0002	1 Aire Acondicionado, de 18,000 BTU, Tipo Minisplit, Modelo-Inverter X,	11,301.10

SISTEMA CONTABLE 2022
RELACIÓN DE BIENES MUEBLES QUE COMPONEN SU PATRIMONIO
Cuenta Pública al 31 de diciembre de 2022

Página 11 de 12

Hora: 04:21:02p. m.

Fecha: 14/02/2023

Código	Descripción del Bien	Valor en Libros
1241 9114A311X001021 0003	1 Aire Acondicionado, de 18,000 BTU, Tipo Minisplit, Modelo-Inverter X,	11,301.10
1241 9114A311X001021 0004	1 Aire Acondicionado, de 18,000 BTU, Tipo Minisplit, Modelo-Inverter X,	11,301.10
1241 9114A311X001021 0005	1 Aire Acondicionado, de 18,000 BTU, Tipo Minisplit, Modelo-Inverter X,	11,301.11
1241 9114A311X001021 0006	1 Aire Acondicionado, de 18,000 BTU, Tipo Minisplit, Modelo-Inverter X,	11,301.10
1241 9114A311X001021 0007	1 Aire Acondicionado, de 18,000 BTU, Tipo Minisplit, Modelo-Inverter X,	11,301.11
1241 9114A311X001021 0008	1 Aire Acondicionado, de 18,000 BTU, Tipo Minisplit, Modelo-Inverter X,	11,301.10
1241 9114A311X001021 0009	1 Aire Acondicionado, de 18,000 BTU, Tipo Minisplit, Modelo-Inverter X,	11,301.11
1241 9114A311X001021 0010	1 Aire Acondicionado, de 18,000 BTU, Tipo Minisplit, Modelo-Inverter X,	11,301.10
1241 9114A311X001021 0011	1 Aire Acondicionado, de 36,000 BTU, Tipo Minisplit, Modelo-Inverter X,	21,280.00
1241 9114A311X001021 0012	1 Aire Acondicionado, de 36,000 BTU, Tipo Minisplit, Modelo-Inverter X,	21,280.01
1241 9114A311X001021 0013	1 Aire Acondicionado, de 36,000 BTU, Tipo Minisplit, Modelo-Inverter X,	21,280.00
1241 9114A311X001021 0014	1 Aire Acondicionado, de 36,000 BTU, Tipo Minisplit, Modelo-Inverter X,	21,280.00
1241 9114A311X001021 0015	1 Aire Acondicionado, de 36,000 BTU, Tipo Minisplit, Modelo-Inverter X,	21,280.00
1241 9114A311X001021 0016	1 Aire Acondicionado, de 12,000 BTU, Tipo Minisplit, Modelo-Inverter X,	9,570.00
1241 9114A311X001021 0017	1 Televisor Smart GHIA de 50"	10,866.22
1241 9114A311X001021 0020	1 Frigobar Mabe, Color Plata	6,356.45
1241 9114A311X001021 0021	1 Frigobar Mabe, Color Plata	6,356.45
1241 9114A311X001021 0022	1 Frigobar Mabe, Color Plata	6,356.45
1241 9114A311X001021 0023	1 Frigobar Mabe, Color Plata	6,356.45
1241 9114A311X001022 0007	1 Equipo de Aire Acondicionado Tipo-MINI Split de 18,000 BTU a 220V, Serie 1KK018019PNPOCCA40218	9,860.00
1241 9114A311X001022 0008	1 Equipo de Aire Acondicionado Tipo-MINI Split de 18,000 BTU a 220V, Serie 1KK018019PNPOCCA40265	9,860.00
1241 91174711Z001009 0001	Frigobar de 4 pies, marca: LG	3,050.00
1241 91174711Z001009 0002	Televisión marca LG pantalla LCD, 37"	8,921.42
1241 91174711Z001009 0003	HANDPUNCH 2000 lector biomedico y Tiempo y Asistencia	20,500.00
1241 91174711Z001010 0001	Frigobar MABE DE 4pies cubicos plateado número de serie: 1006a202021	3,944.00
1241 91174711Z001010 0002	Frigobar MABE de 4pies cubicos plateado número de serie: 1006A202158	3,944.00
1241 91174711Z001010 0003	Frigobar MABE de 4pies cubicos plateado número de serie: 1006A201899	3,944.00
1241 91174711Z001011 0001	Lector HONEYWELL MODELO VAYAGER SERIE-S/N FACT-0055	4,223.56
1242	Mobiliario y Equipo Educativo y Recreativo	26,050.78
1242 31174711Z001009 0001	Camara Digital SONY mod. KIT DSC-H20 serie 2247221, Tarjeta de memoria SONY MOD. MS-MT8G y estuche p/camara SONY MOD LCD-CSJ F.N. 3297	6,666.00
1242 31174711Z001020 0002	VideoProyector EPSON POWER S39, Serie X4YF0100008	11,478.78
1242 32153352W003015 0001	Camara Canon Powershot SX410 IS Negro 20MP 40X HD	3,953.00
1242 32153352W003015 0002	Camara Canon Powershot SX410 IS Negro 20MP 40X HD	3,953.00
1244	Vehículos y Equipo de Transporte	4,236,805.00
1244 11174711Z001003 0001	Chevrolet Luv Doble Cabina, Modelo 2003, Serie 8GGTFRC173A121245	138,200.00
1244 11174711Z001006 0001	Camioneta Ford F-250, Modelo 2006, Serie-3FTGF18W86MA22684	187,500.00
1244 11174711Z001011 0001	Ford F-150 XL Mod-2011 Tipo Pick up Serie-1FTMF1EM3BKD80654	310,241.00
1244 11174711Z001011 0002	Ford Escape XLS Tipo suv Mod-2011 Serie-1FMCU0C7XBKC56725	266,597.00
1244 11174711Z001011 0003	Ford F-150 XL Mod-2011 Tipo Pick up Serie-1FTMF1EM4BFA78668	310,241.00
1244 11174711Z001012 0001	Nissan Tsuru GSI TM Mod-2012 Serie-3N1EB31S6CK348368	137,400.00
1244 11174711Z001012 0002	1.- Ford Escape XLS M.- 2010, S-1FCU0C76AKC75030, F.- No. 32875	261,532.00

SISTEMA CONTABLE 2022
RELACIÓN DE BIENES MUEBLES QUE COMPONEN SU PATRIMONIO
Cuenta Pública al 31 de diciembre de 2022

Página 12 de 12

Hora: 04:21:02p. m.

Fecha: 14/02/2023

Código	Descripción del Bien	Valor en Libros
1244 11174711Z001013 0002	Pick Up RAM 2500 4 x 4 Automática S-EG112455 Motor 5.7L F-12202	418,999.00
1244 11174711Z001013 0004	Pick Up RAM 2500 4 x 4 Automática S-EG112457 Motor 5.7L F-12203	418,999.00
1244 11174711Z001014 0002	Jetta Sedan, Modelo 2014, Serie: 3VW1V49M9EM028688	167,904.00
1244 11174711Z001014 0003	Jetta Sedan, Modelo 2014, Serie: 3VW1V49M3EM029531	167,904.00
1244 11174711Z001014 0004	Jetta Sedan, Modelo 2014, Serie: 3VW1V49M0EM028689	167,904.00
1244 11174711Z001018 0002	Vehiculo Versa Drive Mca-NISSAN, Modelo 2019, Fact-N:FVA 19907	176,000.00
1244 11174711Z001020 0002	Pick Up Doble Cabina NISSAN NP-300 Modelo-2020 Serie-3N6AD33A9LK868653	369,128.00
1244 11174711Z001020 0003	Pick Up Doble Cabina NISSAN NP-300 Modelo-2020 Serie-3N6AD33A5LK872313	369,128.00
1244 11174711Z001020 0004	Pick Up Doble Cabina NISSAN NP-300 Modelo-2020 Serie-3N6AD33AXLK874638	369,128.00
1246	Maquinaria, Otros Equipos y Herramientas	401,142.64
1246 11174711Z001010 0001	Teléfono-PANASONIC-MODELO-KX-T7665X-SERIE-8D8VD257182-F--0006	3,444.04
1246 11174711Z001016 0001	Teléfono KX-DT521 Panasonic Dig 8 Teclas F-C15233	2,830.05
1246 11174711Z001016 0002	Teléfono KX-DT521 Panasonic Dig 8 Teclas F-C15233	2,830.05
1246 52153352W003015 0001	GPS Marca Unistrong Mod-Odin (Carlson GIS360), Serie-ODIN210200117	24,738.00
1246 52153352W003015 0002	GPS Marca Unistrong Mod-Odin (Carlson GIS360), Serie-ODIN210200024	24,738.00
1246 91174711Z001013 0002	Estación GPS RKT Mod.GRX1 Mca. Sokkia F-386 CH-63 Bnt-848711662	342,562.50

SISTEMA CONTABLE 2022
RELACIÓN DE BIENES INMUEBLES QUE COMPONEN SU PATRIMONIO
Cuenta Pública al 31 de diciembre de 2022

Página 1 de 77

Hora: 04:21:09p. m.

Fecha: 14/02/2023

Código	Descripción del Bien	Valor en Libros
1231	Terrenos	45,865,982.97
1231 11174711Z001014 0001	Predio El Porvenir, a un costado del barrio San Miguel El Jobo, Tuxtla Gutiérrez, Chiapas.- Escritura 15,362 Vol. 259. Notario No. 63.	12,500,000.00
1231 11174711Z001016 0001	Predio La Trinidad, ubicado en Tapachula, Chis.- Escritura Pública No.1008, Libro 17.	6,003,001.33
1231 11174711Z001016 0002	Predio Rusticos LOS CASCABELES, en el Municipio Solosuchiapa, Superficie 1,000 M2, Escritura Publica 725, Vol-XXVIII, Notario Publico 181. Lic. Aroshi Narvaez Tovar,	337,500.00
1231 11174711Z001017 0002	Predio denominado "Los Cerritos" en Ciudad Hidalgo, Suchiate, de 54,506,232 m2, Certif Lib o Grav No. 0416384.- Registro 449, Libro 2-2000 Seccion 1 Tomo II.	2,980,000.00
1231 1144A311X001010 0001	Fraccionamiento Atenas de Tuxtla Gtz, Chiapas, Mza-01, Lote-06, Escritura Publica No 10,052, Vol-167, del 22/11/2010, Notario Publico Jose Antonio Gonzalez Solorzano	52,644.00
1231 1144A311X001010 0002	Fraccionamiento Atenas de Tuxtla Gtz, Chiapas, Mza-01, Lote-08, Escritura Publica No 10,052, Vol-167, del 22/11/2010, Notario Publico Jose Antonio Gonzalez Solorzano	78,780.00
1231 1144A311X001010 0003	Fraccionamiento Atenas de Tuxtla Gtz, Chiapas, Mza-03, Lote-03, Escritura Publica No 10,052, Vol-167, del 22/11/2010, Notario Publico Jose Antonio Gonzalez Solorzano	78,780.00
1231 1144A311X001010 0004	Fraccionamiento Atenas de Tuxtla Gtz, Chiapas, Mza-03, Lote-04, Escritura Publica No 10,052, Vol-167, del 22/11/2010, Notario Publico Jose Antonio Gonzalez Solorzano	78,780.00
1231 1144A311X001010 0005	Fraccionamiento Atenas de Tuxtla Gtz, Chiapas, Mza-03, Lote-10, Escritura Publica No 10,052, Vol-167, del 22/11/2010, Notario Publico Jose Antonio Gonzalez Solorzano	52,644.00
1231 1144A311X001010 0006	Fraccionamiento Atenas de Tuxtla Gtz, Chiapas, Mza-04, Lote-02, Escritura Publica No 10,052, Vol-167, del 22/11/2010, Notario Publico Jose Antonio Gonzalez Solorzano	78,780.00
1231 1144A311X001010 0007	Fraccionamiento Atenas de Tuxtla Gtz, Chiapas, Mza-04, Lote-05, Escritura Publica No 10,052, Vol-167, del 22/11/2010, Notario Publico Jose Antonio Gonzalez Solorzano	78,780.00
1231 1144A311X001010 0008	Fraccionamiento Atenas de Tuxtla Gtz, Chiapas, Mza-04, Lote-06, Escritura Publica No 10,052, Vol-167, del 22/11/2010, Notario Publico Jose Antonio Gonzalez Solorzano	78,780.00
1231 1144A311X001010 0009	Fraccionamiento Atenas de Tuxtla Gtz, Chiapas, Mza-05, Lote-07, Escritura Publica No 10,052, Vol-167, del 22/11/2010, Notario Publico Jose Antonio Gonzalez Solorzano	78,780.00
1231 1144A311X001010 0010	Fraccionamiento Atenas de Tuxtla Gtz, Chiapas, Mza-08, Lote-15, Escritura Publica No 10,052, Vol-167, del 22/11/2010, Notario Publico Jose Antonio Gonzalez Solorzano	78,780.00
1231 1144A311X001012 0001	Donacion del Predio Denominado "FINCA SANTA ANA" Mediante decreto numero 012, Publicado en el Periodico Oficial 395 del 24/Oct/2012, Con superficie de 06-05-48-386 hectareas, Ubicado en Carretera Tramo Pichucalco-Teapa km 11+500b en Pichucalco Chiapas	106,958.00
1231 1144A311X001020 0001	Predio Rustico identificado como parcela No 272-Z-1 P1/6, en el Mpio de Mapastepec, mediante Contrato de Donacion de la CLEOTILDE ALVAREZ FIALLO, con una superficie de 35,860.08 m2, Escritura 352, Volumen 07, del 05/03/2020	93,606.00
1231 1144A311X001020 0002	Predio Rustico identificado como parcela No 36-Z-1 P1/4, en el Mpio de Arriaga Chis, mediante Contrato de Donacion de la ARIOSTO GONZALEZ CASTELLANOS, con una superficie de 55,857.43 m2, Escritura 55, Volumen 02, del 23/01/2020	255,112.00

SISTEMA CONTABLE 2022
RELACIÓN DE BIENES INMUEBLES QUE COMPONEN SU PATRIMONIO
Cuenta Pública al 31 de diciembre de 2022

Página 2 de 77

Hora: 04:21:09p. m.

Fecha: 14/02/2023

Código	Descripción del Bien	Valor en Libros
1231 1144A311X001020 0003	Predio Rustico identificado como parcela No 3-Z-2 P1/1, en el Mpio de Pijijiapan Chis, mediante Contrato de Donacion de Raul Mendez Sanchez, con una superficie de 06-45-62.890 Has, Escritura 24,938, Volumen 307, del 05/06/2020	123,113.00
1231 1144A311X001022 0002	Predio Rustico Semi-Urbano, Ubicado en la Calzada el Cocal, Segregado del predio Lomas del Timbral, al lado poniente sur de Tuxtla Gtz, Chiapas. con una superficie de 1,050 M2, Escritura publica 1,240, Vol-36, del 23/02/2022, Notario Publico 183 Lic Wenceslao Camacho Pimienta / Donado por el Instituto de Patrimonio del Estado de Chiapas.	549,267.00
1231 1187A511X003002 0001	Colonia Dorotea Arango I, del Mpio. de Tapachula Chiapas. Mza-1, Lote-4, / Instrumento publico 190, Vol-3, del 28/Enero/2002, Not Publico 27, Lic. Jorge Cruz Toledo Trujillo	6,411.24
1231 1187A511X003002 0002	Colonia Dorotea Arango I, del Mpio. de Tapachula Chiapas. Mza-1, Lote-11, / Instrumento publico 190, Vol-3, del 28/Enero/2002, Not Publico 27, Lic. Jorge Cruz Toledo Trujillo	6,411.24
1231 1187A511X003002 0003	Colonia Dorotea Arango I, del Mpio. de Tapachula Chiapas. Mza-2, Lote-1, / Instrumento publico 190, Vol-3, del 28/Enero/2002, Not Publico 27, Lic. Jorge Cruz Toledo Trujillo	6,411.24
1231 1187A511X003002 0004	Colonia Dorotea Arango I, del Mpio. de Tapachula Chiapas. Mza-3, Lote-3, / Instrumento publico 190, Vol-3, del 28/Enero/2002, Not Publico 27, Lic. Jorge Cruz Toledo Trujillo	6,411.24
1231 1187A511X003002 0005	Colonia Dorotea Arango I, del Mpio. de Tapachula Chiapas. Mza-3, Lote-6, / Instrumento publico 190, Vol-3, del 28/Enero/2002, Not Publico 27, Lic. Jorge Cruz Toledo Trujillo	6,411.24
1231 1187A511X003002 0006	Colonia Dorotea Arango I, del Mpio. de Tapachula Chiapas. Mza-3, Lote-8, / Instrumento publico 190, Vol-3, del 28/Enero/2002, Not Publico 27, Lic. Jorge Cruz Toledo Trujillo	6,411.24
1231 1187A511X003002 0007	Colonia Dorotea Arango I, del Mpio. de Tapachula Chiapas. Mza-4, Lote-10, / Instrumento publico 190, Vol-3, del 28/Enero/2002, Not Publico 27, Lic. Jorge Cruz Toledo Trujillo	6,411.24
1231 1187A511X003002 0008	Colonia Dorotea Arango I, del Mpio. de Tapachula Chiapas. Mza-4, Lote-19, / Instrumento publico 190, Vol-3, del 28/Enero/2002, Not Publico 27, Lic. Jorge Cruz Toledo Trujillo	6,411.24
1231 1187A511X003002 0009	Colonia Dorotea Arango I, del Mpio. de Tapachula Chiapas. Mza-4, Lote-20, / Instrumento publico 190, Vol-3, del 28/Enero/2002, Not Publico 27, Lic. Jorge Cruz Toledo Trujillo	6,411.24
1231 1187A511X003002 0010	Colonia Dorotea Arango I, del Mpio. de Tapachula Chiapas. Mza-5, Lote-1, / Instrumento publico 190, Vol-3, del 28/Enero/2002, Not Publico 27, Lic. Jorge Cruz Toledo Trujillo	6,411.24
1231 1187A511X003002 0011	Colonia Dorotea Arango I, del Mpio. de Tapachula Chiapas. Mza-5, Lote-3, / Instrumento publico 190, Vol-3, del 28/Enero/2002, Not Publico 27, Lic. Jorge Cruz Toledo Trujillo	6,411.24
1231 1187A511X003002 0012	Colonia Dorotea Arango I, del Mpio. de Tapachula Chiapas. Mza-5, Lote-8, / Instrumento publico 190, Vol-3, del 28/Enero/2002, Not Publico 27, Lic. Jorge Cruz Toledo Trujillo	6,411.24
1231 1187A511X003002 0013	Colonia Dorotea Arango I, del Mpio. de Tapachula Chiapas. Mza-5, Lote-18, / Instrumento publico 190, Vol-3, del 28/Enero/2002, Not Publico 27, Lic. Jorge Cruz Toledo Trujillo	6,411.24
1231 1187A511X003002 0014	Colonia Dorotea Arango I, del Mpio. de Tapachula Chiapas. Mza-6, Lote-3, / Instrumento publico 190, Vol-3, del 28/Enero/2002, Not Publico 27, Lic. Jorge Cruz Toledo Trujillo	6,411.24
1231 1187A511X003002 0015	Colonia Dorotea Arango I, del Mpio. de Tapachula Chiapas. Mza-6, Lote-15, / Instrumento publico 190, Vol-3, del 28/Enero/2002, Not Publico 27, Lic. Jorge Cruz Toledo Trujillo	6,411.24
1231 1187A511X003002 0016	Colonia Dorotea Arango I, del Mpio. de Tapachula Chiapas. Mza-6, Lote-21, / Instrumento publico 190, Vol-3, del 28/Enero/2002, Not Publico 27, Lic. Jorge Cruz Toledo Trujillo	6,411.24

SISTEMA CONTABLE 2022
RELACIÓN DE BIENES INMUEBLES QUE COMPONEN SU PATRIMONIO
Cuenta Pública al 31 de diciembre de 2022

Página 3 de 77

Hora: 04:21:09p. m.

Fecha: 14/02/2023

Código	Descripción del Bien	Valor en Libros
1231 1187A511X003003 0001	Fracc PRIMERO DE ENERO de San Cristobal Las Casas, Chiapas / Manz-1, Lote-9 / Escritura Publica 1,287 Vol-25 del 27/11/2003	11,709.70
1231 1187A511X003003 0002	Fracc PRIMERO DE ENERO de San Cristobal Las Casas, Chiapas / Manz-1, Lote-18 / Escritura Publica 1,287 Vol-25 del 27/11/2003	11,709.70
1231 1187A511X003003 0003	Fracc PRIMERO DE ENERO de San Cristobal Las Casas, Chiapas / Manz-1, Lote-21 / Escritura Publica 1,287 Vol-25 del 27/11/2003	11,709.70
1231 1187A511X003003 0004	Fracc PRIMERO DE ENERO de San Cristobal Las Casas, Chiapas / Manz-3, Lote-19 / Escritura Publica 1,287 Vol-25 del 27/11/2003	11,709.70
1231 1187A511X003003 0005	Fracc PRIMERO DE ENERO de San Cristobal Las Casas, Chiapas / Manz-6, Lote-18 / Escritura Publica 1,287 Vol-25 del 27/11/2003	11,709.70
1231 1187A511X003003 0006	Fracc PRIMERO DE ENERO de San Cristobal Las Casas, Chiapas / Manz-6, Lote-19 / Escritura Publica 1,287 Vol-25 del 27/11/2003	11,709.70
1231 1187A511X003003 0007	Fracc PRIMERO DE ENERO de San Cristobal Las Casas, Chiapas / Manz-6, Lote-20 / Escritura Publica 1,287 Vol-25 del 27/11/2003	11,709.70
1231 1187A511X003003 0008	Fracc PRIMERO DE ENERO de San Cristobal Las Casas, Chiapas / Manz-8, Lote-6 / Escritura Publica 1,287 Vol-25 del 27/11/2003	11,709.70
1231 1187A511X003003 0009	Fracc PRIMERO DE ENERO de San Cristobal Las Casas, Chiapas / Manz-9, Lote-7 / Escritura Publica 1,287 Vol-25 del 27/11/2003	11,709.70
1231 1187A511X003003 0010	Fracc PRIMERO DE ENERO de San Cristobal Las Casas, Chiapas / Manz-9, Lote-16 / Escritura Publica 1,287 Vol-25 del 27/11/2003	11,709.70
1231 1187A511X003003 0011	Fracc PRIMERO DE ENERO de San Cristobal Las Casas, Chiapas / Manz-13, Lote-16 / Escritura Publica 1,287 Vol-25 del 27/11/2003	11,709.70
1231 1187A511X003003 0012	Fracc PRIMERO DE ENERO de San Cristobal Las Casas, Chiapas / Manz-14, Lote-11 / Escritura Publica 1,287 Vol-25 del 27/11/2003	11,709.70
1231 1187A511X003003 0013	Fracc PRIMERO DE ENERO de San Cristobal Las Casas, Chiapas / Manz-14, Lote-12 / Escritura Publica 1,287 Vol-25 del 27/11/2003	11,709.70
1231 1187A511X003003 0014	Fracc PRIMERO DE ENERO de San Cristobal Las Casas, Chiapas / Manz-15, Lote-2 / Escritura Publica 1,287 Vol-25 del 27/11/2003	11,709.70
1231 1187A511X003003 0015	Fracc PRIMERO DE ENERO de San Cristobal Las Casas, Chiapas / Manz-18, Lote-6 / Escritura Publica 1,287 Vol-25 del 27/11/2003	11,709.70
1231 1187A511X003003 0016	Fracc PRIMERO DE ENERO de San Cristobal Las Casas, Chiapas / Manz-18, Lote-13 / Escritura Publica 1,287 Vol-25 del 27/11/2003	11,709.70
1231 1187A511X003003 0017	Fracc PRIMERO DE ENERO de San Cristobal Las Casas, Chiapas / Manz-18, Lote-14 / Escritura Publica 1,287 Vol-25 del 27/11/2003	11,709.70
1231 1187A511X003003 0018	Fracc PRIMERO DE ENERO de San Cristobal Las Casas, Chiapas / Manz-20, Lote-2 / Escritura Publica 1,287 Vol-25 del 27/11/2003	11,709.70
1231 1187A511X003003 0019	Fracc PRIMERO DE ENERO de San Cristobal Las Casas, Chiapas / Manz-24, Lote-14 / Escritura Publica 1,287 Vol-25 del 27/11/2003	11,709.70
1231 1187A511X003003 0020	Fracc PRIMERO DE ENERO de San Cristobal Las Casas, Chiapas / Manz-25, Lote-1 / Escritura Publica 1,287 Vol-25 del 27/11/2003	11,709.70
1231 1187A511X003003 0021	Fracc PRIMERO DE ENERO de San Cristobal Las Casas, Chiapas / Manz-25, Lote-11 / Escritura Publica 1,287 Vol-25 del 27/11/2003	11,709.70
1231 1187A511X003003 0022	Fracc PRIMERO DE ENERO de San Cristobal Las Casas, Chiapas / Manz-27, Lote-9 / Escritura Publica 1,287 Vol-25 del 27/11/2003	11,709.70
1231 1187A511X003003 0023	Fracc PRIMERO DE ENERO de San Cristobal Las Casas, Chiapas / Manz-27, Lote-10 / Escritura Publica 1,287 Vol-25 del 27/11/2003	11,709.70
1231 1187A511X003003 0024	Fracc PRIMERO DE ENERO de San Cristobal Las Casas, Chiapas / Manz-29, Lote-6 / Escritura Publica 1,287 Vol-25 del 27/11/2003	11,709.70
1231 1187A511X003003 0025	Fracc PRIMERO DE ENERO de San Cristobal Las Casas, Chiapas / Manz-30, Lote-4 / Escritura Publica 1,287 Vol-25 del 27/11/2003	11,709.70
1231 1187A511X003003 0026	Fracc PRIMERO DE ENERO de San Cristobal Las Casas, Chiapas / Manz-31, Lote-10 / Escritura Publica 1,287 Vol-25 del 27/11/2003	11,709.70
1231 1187A511X003003 0027	Fracc PRIMERO DE ENERO de San Cristobal Las Casas, Chiapas / Manz-31, Lote-11 / Escritura Publica 1,287 Vol-25 del 27/11/2003	11,709.70

SISTEMA CONTABLE 2022
RELACIÓN DE BIENES INMUEBLES QUE COMPONEN SU PATRIMONIO
Cuenta Pública al 31 de diciembre de 2022

Página 4 de 77

Hora: 04:21:09p. m.

Fecha: 14/02/2023

Código	Descripción del Bien	Valor en Libros
1231 1187A511X003003 0028	Fracc PRIMERO DE ENERO de San Cristobal Las Casas, Chiapas / Manz-32, Lote-8 / Escritura Publica 1,287 Vol-25 del 27/11/2003	11,709.70
1231 1187A511X003003 0101	Fraccionamiento VICTOR MANUEL VALENZUELA de Ocozocoautla de Espinosa, Chiapas / Manz-2, Lote-7 / Escritura Publica 24,876, Libro 837 del 13/06/2003	17,203.20
1231 1187A511X003003 0102	Fraccionamiento VICTOR MANUEL VALENZUELA de Ocozocoautla de Espinosa, Chiapas / Manz-2, Lote-13 / Escritura Publica 24,876, Libro 837 del 13/06/2003	17,203.20
1231 1187A511X003003 0103	Fraccionamiento VICTOR MANUEL VALENZUELA de Ocozocoautla de Espinosa, Chiapas / Manz-3, Lote-1 / Escritura Publica 24,876, Libro 837 del 13/06/2003	17,203.20
1231 1187A511X003003 0104	Fraccionamiento VICTOR MANUEL VALENZUELA de Ocozocoautla de Espinosa, Chiapas / Manz-3, Lote-6 / Escritura Publica 24,876, Libro 837 del 13/06/2003	17,203.20
1231 1187A511X003003 0105	Fraccionamiento VICTOR MANUEL VALENZUELA de Ocozocoautla de Espinosa, Chiapas / Manz-3, Lote-7 / Escritura Publica 24,876, Libro 837 del 13/06/2003	17,203.20
1231 1187A511X003003 0106	Fraccionamiento VICTOR MANUEL VALENZUELA de Ocozocoautla de Espinosa, Chiapas / Manz-3, Lote-8 / Escritura Publica 24,876, Libro 837 del 13/06/2003	17,203.20
1231 1187A511X003003 0107	Fraccionamiento VICTOR MANUEL VALENZUELA de Ocozocoautla de Espinosa, Chiapas / Manz-3, Lote-9 / Escritura Publica 24,876, Libro 837 del 13/06/2003	17,203.20
1231 1187A511X003003 0108	Fraccionamiento VICTOR MANUEL VALENZUELA de Ocozocoautla de Espinosa, Chiapas / Manz-3, Lote-11 / Escritura Publica 24,876, Libro 837 del 13/06/2003	17,203.20
1231 1187A511X003003 0109	Fraccionamiento VICTOR MANUEL VALENZUELA de Ocozocoautla de Espinosa, Chiapas / Manz-5, Lote-2 / Escritura Publica 24,876, Libro 837 del 13/06/2003	17,203.20
1231 1187A511X003003 0110	Fraccionamiento VICTOR MANUEL VALENZUELA de Ocozocoautla de Espinosa, Chiapas / Manz-5, Lote-3 / Escritura Publica 24,876, Libro 837 del 13/06/2003	17,203.20
1231 1187A511X003003 0111	Fraccionamiento VICTOR MANUEL VALENZUELA de Ocozocoautla de Espinosa, Chiapas / Manz-5, Lote-4 / Escritura Publica 24,876, Libro 837 del 13/06/2003	17,203.20
1231 1187A511X003003 0112	Fraccionamiento VICTOR MANUEL VALENZUELA de Ocozocoautla de Espinosa, Chiapas / Manz-7, Lote-3 / Escritura Publica 24,876, Libro 837 del 13/06/2003	17,203.20
1231 1187A511X003003 0113	Fraccionamiento VICTOR MANUEL VALENZUELA de Ocozocoautla de Espinosa, Chiapas / Manz-7, Lote-4 / Escritura Publica 24,876, Libro 837 del 13/06/2003	17,203.20
1231 1187A511X003003 0114	Fraccionamiento VICTOR MANUEL VALENZUELA de Ocozocoautla de Espinosa, Chiapas / Manz-7, Lote-5 / Escritura Publica 24,876, Libro 837 del 13/06/2003	17,203.20
1231 1187A511X003003 0115	Fraccionamiento VICTOR MANUEL VALENZUELA de Ocozocoautla de Espinosa, Chiapas / Manz-8, Lote-4 / Escritura Publica 24,876, Libro 837 del 13/06/2003	17,203.20
1231 1187A511X003003 0116	Fraccionamiento VICTOR MANUEL VALENZUELA de Ocozocoautla de Espinosa, Chiapas / Manz-8, Lote-6 / Escritura Publica 24,876, Libro 837 del 13/06/2003	17,203.20
1231 1187A511X003003 0117	Fraccionamiento VICTOR MANUEL VALENZUELA de Ocozocoautla de Espinosa, Chiapas / Manz-8, Lote-7 / Escritura Publica 24,876, Libro 837 del 13/06/2003	17,203.20
1231 1187A511X003003 0118	Fraccionamiento VICTOR MANUEL VALENZUELA de Ocozocoautla de Espinosa, Chiapas / Manz-8, Lote-8 / Escritura Publica 24,876, Libro 837 del 13/06/2003	17,203.20

SISTEMA CONTABLE 2022
RELACIÓN DE BIENES INMUEBLES QUE COMPONEN SU PATRIMONIO
Cuenta Pública al 31 de diciembre de 2022

Página 5 de 77

Hora: 04:21:09p. m.

Fecha: 14/02/2023

Código	Descripción del Bien	Valor en Libros
1231 1187A511X003003 0119	Fraccionamiento VICTOR MANUEL VALENZUELA de Ocozocoautla de Espinosa, Chiapas / Manz-9, Lote-2 / Escritura Publica 24,876, Libro 837 del 13/06/2003	17,203.20
1231 1187A511X003003 0120	Fraccionamiento VICTOR MANUEL VALENZUELA de Ocozocoautla de Espinosa, Chiapas / Manz-10, Lote-1 / Escritura Publica 24,876, Libro 837 del 13/06/2003	17,203.20
1231 1187A511X003003 0121	Fraccionamiento VICTOR MANUEL VALENZUELA de Ocozocoautla de Espinosa, Chiapas / Manz-10, Lote-4 / Escritura Publica 24,876, Libro 837 del 13/06/2003	17,203.20
1231 1187A511X003003 0122	Fraccionamiento VICTOR MANUEL VALENZUELA de Ocozocoautla de Espinosa, Chiapas / Manz-10, Lote-7 / Escritura Publica 24,876, Libro 837 del 13/06/2003	17,203.20
1231 1187A511X003003 0123	Fraccionamiento VICTOR MANUEL VALENZUELA de Ocozocoautla de Espinosa, Chiapas / Manz-11, Lote-7 / Escritura Publica 24,876, Libro 837 del 13/06/2003	17,203.20
1231 1187A511X003003 0124	Fraccionamiento VICTOR MANUEL VALENZUELA de Ocozocoautla de Espinosa, Chiapas / Manz-11, Lote-8 / Escritura Publica 24,876, Libro 837 del 13/06/2003	17,203.20
1231 1187A511X003003 0125	Fraccionamiento VICTOR MANUEL VALENZUELA de Ocozocoautla de Espinosa, Chiapas / Manz-11, Lote-9 / Escritura Publica 24,876, Libro 837 del 13/06/2003	17,203.20
1231 1187A511X003003 0126	Fraccionamiento VICTOR MANUEL VALENZUELA de Ocozocoautla de Espinosa, Chiapas / Manz-12, Lote-5 / Escritura Publica 24,876, Libro 837 del 13/06/2003	17,203.20
1231 1187A511X003003 0127	Fraccionamiento VICTOR MANUEL VALENZUELA de Ocozocoautla de Espinosa, Chiapas / Manz-Unica, Lote-1 / Escritura Publica 24,876, Libro 837 del 13/06/2003	17,203.20
1231 1187A511X003004 0001	Fracc LA RAZA de San Cristobal las Casas / Manz-1, Lote-1 / Escritura Publica 2658, Vol 42 del 10/11/2004	3,139.01
1231 1187A511X003004 0002	Fracc LA RAZA de San Cristobal las Casas / Manz-1, Lote-4 / Escritura Publica 2658, Vol 42 del 10/11/2004	3,139.01
1231 1187A511X003004 0003	Fracc LA RAZA de San Cristobal las Casas / Manz-1, Lote-5 / Escritura Publica 2658, Vol 42 del 10/11/2004	3,139.01
1231 1187A511X003004 0004	Fracc LA RAZA de San Cristobal las Casas / Manz-1, Lote-7 / Escritura Publica 2658, Vol 42 del 10/11/2004	3,139.01
1231 1187A511X003004 0005	Fracc LA RAZA de San Cristobal las Casas / Manz-1, Lote-8 / Escritura Publica 2658, Vol 42 del 10/11/2004	3,139.01
1231 1187A511X003004 0006	Fracc LA RAZA de San Cristobal las Casas / Manz-1, Lote-12 / Escritura Publica 2658, Vol 42 del 10/11/2004	3,139.01
1231 1187A511X003004 0007	Fracc LA RAZA de San Cristobal las Casas / Manz-1, Lote-17 / Escritura Publica 2658, Vol 42 del 10/11/2004	3,139.01
1231 1187A511X003004 0008	Fracc LA RAZA de San Cristobal las Casas / Manz-1, Lote-19 / Escritura Publica 2658, Vol 42 del 10/11/2004	3,139.01
1231 1187A511X003004 0009	Fracc LA RAZA de San Cristobal las Casas / Manz-1, Lote-22 / Escritura Publica 2658, Vol 42 del 10/11/2004	3,139.01
1231 1187A511X003004 0010	Fracc LA RAZA de San Cristobal las Casas / Manz-1, Lote-23 / Escritura Publica 2658, Vol 42 del 10/11/2004	3,139.01
1231 1187A511X003004 0011	Fracc LA RAZA de San Cristobal las Casas / Manz-1, Lote-28 / Escritura Publica 2658, Vol 42 del 10/11/2004	3,139.01
1231 1187A511X003004 0012	Fracc LA RAZA de San Cristobal las Casas / Manz-1, Lote-30 / Escritura Publica 2658, Vol 42 del 10/11/2004	3,139.01
1231 1187A511X003004 0013	Fracc LA RAZA de San Cristobal las Casas / Manz-2, Lote-1 / Escritura Publica 2658, Vol 42 del 10/11/2004	3,139.01
1231 1187A511X003004 0014	Fracc LA RAZA de San Cristobal las Casas / Manz-2, Lote-4 / Escritura Publica 2658, Vol 42 del 10/11/2004	3,139.01

SISTEMA CONTABLE 2022
RELACIÓN DE BIENES INMUEBLES QUE COMPONEN SU PATRIMONIO
Cuenta Pública al 31 de diciembre de 2022

Página 6 de 77

Hora: 04:21:09p. m.

Fecha: 14/02/2023

Código	Descripción del Bien	Valor en Libros
1231 1187A511X003004 0015	Fracc LA RAZA de San Cristobal las Casas / Manz-2, Lote-5 / Escritura Publica 2658, Vol 42 del 10/11/2004	3,139.01
1231 1187A511X003004 0016	Fracc LA RAZA de San Cristobal las Casas / Manz-2, Lote-7 / Escritura Publica 2658, Vol 42 del 10/11/2004	3,139.01
1231 1187A511X003004 0017	Fracc LA RAZA de San Cristobal las Casas / Manz-2, Lote-8 / Escritura Publica 2658, Vol 42 del 10/11/2004	3,139.01
1231 1187A511X003004 0018	Fracc LA RAZA de San Cristobal las Casas / Manz-2, Lote-9 / Escritura Publica 2658, Vol 42 del 10/11/2004	3,139.01
1231 1187A511X003004 0019	Fracc LA RAZA de San Cristobal las Casas / Manz-2, Lote-10 / Escritura Publica 2658, Vol 42 del 10/11/2004	3,139.01
1231 1187A511X003004 0020	Fracc LA RAZA de San Cristobal las Casas / Manz-2, Lote-12 / Escritura Publica 2658, Vol 42 del 10/11/2004	3,139.01
1231 1187A511X003004 0021	Fracc LA RAZA de San Cristobal las Casas / Manz-2, Lote-17 / Escritura Publica 2658, Vol 42 del 10/11/2004	3,139.01
1231 1187A511X003004 0022	Fracc LA RAZA de San Cristobal las Casas / Manz-2, Lote-21 / Escritura Publica 2658, Vol 42 del 10/11/2004	3,139.01
1231 1187A511X003004 0023	Fracc LA RAZA de San Cristobal las Casas / Manz-2, Lote-22 / Escritura Publica 2658, Vol 42 del 10/11/2004	3,139.01
1231 1187A511X003004 0024	Fracc LA RAZA de San Cristobal las Casas / Manz-2, Lote-23 / Escritura Publica 2658, Vol 42 del 10/11/2004	3,139.01
1231 1187A511X003004 0025	Fracc LA RAZA de San Cristobal las Casas / Manz-2, Lote-24 / Escritura Publica 2658, Vol 42 del 10/11/2004	3,139.01
1231 1187A511X003004 0026	Fracc LA RAZA de San Cristobal las Casas / Manz-2, Lote-25 / Escritura Publica 2658, Vol 42 del 10/11/2004	3,139.01
1231 1187A511X003004 0027	Fracc LA RAZA de San Cristobal las Casas / Manz-2, Lote-31 / Escritura Publica 2658, Vol 42 del 10/11/2004	3,139.01
1231 1187A511X003004 0028	Fracc LA RAZA de San Cristobal las Casas / Manz-2, Lote-33 / Escritura Publica 2658, Vol 42 del 10/11/2004	3,139.01
1231 1187A511X003004 0029	Fracc LA RAZA de San Cristobal las Casas / Manz-2, Lote-34 / Escritura Publica 2658, Vol 42 del 10/11/2004	3,139.01
1231 1187A511X003004 0030	Fracc LA RAZA de San Cristobal las Casas / Manz-2, Lote-37 / Escritura Publica 2658, Vol 42 del 10/11/2004	3,139.01
1231 1187A511X003004 0031	Fracc LA RAZA de San Cristobal las Casas / Manz-2, Lote-38 / Escritura Publica 2658, Vol 42 del 10/11/2004	3,139.01
1231 1187A511X003004 0032	Fracc LA RAZA de San Cristobal las Casas / Manz-2, Lote-40 / Escritura Publica 2658, Vol 42 del 10/11/2004	3,139.01
1231 1187A511X003004 0033	Fracc LA RAZA de San Cristobal las Casas / Manz-2, Lote-44 / Escritura Publica 2658, Vol 42 del 10/11/2004	3,139.01
1231 1187A511X003004 0034	Fracc LA RAZA de San Cristobal las Casas / Manz-2, Lote-45 / Escritura Publica 2658, Vol 42 del 10/11/2004	3,139.01
1231 1187A511X003004 0035	Fracc LA RAZA de San Cristobal las Casas / Manz-3, Lote-1 / Escritura Publica 2658, Vol 42 del 10/11/2004	3,139.01
1231 1187A511X003004 0036	Fracc LA RAZA de San Cristobal las Casas / Manz-3, Lote-3 / Escritura Publica 2658, Vol 42 del 10/11/2004	3,139.01
1231 1187A511X003004 0037	Fracc LA RAZA de San Cristobal las Casas / Manz-3, Lote-5 / Escritura Publica 2658, Vol 42 del 10/11/2004	3,139.01
1231 1187A511X003004 0038	Fracc LA RAZA de San Cristobal las Casas / Manz-3, Lote-8 / Escritura Publica 2658, Vol 42 del 10/11/2004	3,139.01
1231 1187A511X003004 0039	Fracc LA RAZA de San Cristobal las Casas / Manz-3, Lote-12 / Escritura Publica 2658, Vol 42 del 10/11/2004	3,139.01
1231 1187A511X003004 0040	Fracc LA RAZA de San Cristobal las Casas / Manz-3, Lote-19 / Escritura Publica 2658, Vol 42 del 10/11/2004	3,139.01
1231 1187A511X003004 0041	Fracc LA RAZA de San Cristobal las Casas / Manz-3, Lote-24 / Escritura Publica 2658, Vol 42 del 10/11/2004	3,139.01

SISTEMA CONTABLE 2022
RELACIÓN DE BIENES INMUEBLES QUE COMPONEN SU PATRIMONIO
Cuenta Pública al 31 de diciembre de 2022

Página 7 de 77

Hora: 04:21:09p. m.

Fecha: 14/02/2023

Código	Descripción del Bien	Valor en Libros
1231 1187A511X003004 0042	Fracc LA RAZA de San Cristobal las Casas / Manz-3, Lote-25 / Escritura Publica 2658, Vol 42 del 10/11/2004	3,139.01
1231 1187A511X003004 0043	Fracc LA RAZA de San Cristobal las Casas / Manz-4, Lote-1 / Escritura Publica 2658, Vol 42 del 10/11/2004	3,139.01
1231 1187A511X003004 0044	Fracc LA RAZA de San Cristobal las Casas / Manz-4, Lote-2 / Escritura Publica 2658, Vol 42 del 10/11/2004	3,139.01
1231 1187A511X003004 0045	Fracc LA RAZA de San Cristobal las Casas / Manz-4, Lote-6 / Escritura Publica 2658, Vol 42 del 10/11/2004	3,139.01
1231 1187A511X003004 0046	Fracc LA RAZA de San Cristobal las Casas / Manz-4, Lote-10 / Escritura Publica 2658, Vol 42 del 10/11/2004	3,139.01
1231 1187A511X003004 0047	Fracc LA RAZA de San Cristobal las Casas / Manz-4, Lote-11 / Escritura Publica 2658, Vol 42 del 10/11/2004	3,139.01
1231 1187A511X003004 0048	Fracc LA RAZA de San Cristobal las Casas / Manz-4, Lote-13 / Escritura Publica 2658, Vol 42 del 10/11/2004	3,139.01
1231 1187A511X003004 0049	Fracc LA RAZA de San Cristobal las Casas / Manz-4, Lote-15 / Escritura Publica 2658, Vol 42 del 10/11/2004	3,139.01
1231 1187A511X003004 0050	Fracc LA RAZA de San Cristobal las Casas / Manz-4, Lote-18 / Escritura Publica 2658, Vol 42 del 10/11/2004	3,139.01
1231 1187A511X003004 0051	Fracc LA RAZA de San Cristobal las Casas / Manz-4, Lote-19 / Escritura Publica 2658, Vol 42 del 10/11/2004	3,139.01
1231 1187A511X003004 0052	Fracc LA RAZA de San Cristobal las Casas / Manz-5, Lote- / Escritura Publica 2658, Vol 42 del 10/11/2004	3,139.01
1231 1187A511X003004 0053	Fracc LA RAZA de San Cristobal las Casas / Manz-5, Lote-2 / Escritura Publica 2658, Vol 42 del 10/11/2004	3,139.01
1231 1187A511X003004 0054	Fracc LA RAZA de San Cristobal las Casas / Manz-5, Lote-3 / Escritura Publica 2658, Vol 42 del 10/11/2004	3,139.01
1231 1187A511X003004 0055	Fracc LA RAZA de San Cristobal las Casas / Manz-5, Lote-6 / Escritura Publica 2658, Vol 42 del 10/11/2004	3,139.01
1231 1187A511X003004 0056	Fracc LA RAZA de San Cristobal las Casas / Manz-5, Lote-7 / Escritura Publica 2658, Vol 42 del 10/11/2004	3,139.01
1231 1187A511X003004 0057	Fracc LA RAZA de San Cristobal las Casas / Manz-5, Lote-9 / Escritura Publica 2658, Vol 42 del 10/11/2004	3,139.01
1231 1187A511X003004 0058	Fracc LA RAZA de San Cristobal las Casas / Manz-5, Lote-17 / Escritura Publica 2658, Vol 42 del 10/11/2004	3,139.01
1231 1187A511X003004 0059	Fracc LA RAZA de San Cristobal las Casas / Manz-6, Lote-1 / Escritura Publica 2658, Vol 42 del 10/11/2004	3,139.01
1231 1187A511X003004 0060	Fracc LA RAZA de San Cristobal las Casas / Manz-6, Lote-3 / Escritura Publica 2658, Vol 42 del 10/11/2004	3,139.01
1231 1187A511X003004 0061	Fracc LA RAZA de San Cristobal las Casas / Manz-6, Lote-5 / Escritura Publica 2658, Vol 42 del 10/11/2004	3,139.01
1231 1187A511X003004 0062	Fracc LA RAZA de San Cristobal las Casas / Manz-6, Lote-6 / Escritura Publica 2658, Vol 42 del 10/11/2004	3,139.01
1231 1187A511X003004 0063	Fracc LA RAZA de San Cristobal las Casas / Manz-6, Lote-7 / Escritura Publica 2658, Vol 42 del 10/11/2004	3,139.01
1231 1187A511X003004 0064	Fracc LA RAZA de San Cristobal las Casas / Manz-6, Lote-8 / Escritura Publica 2658, Vol 42 del 10/11/2004	3,139.01
1231 1187A511X003004 0065	Fracc LA RAZA de San Cristobal las Casas / Manz-6, Lote-10 / Escritura Publica 2658, Vol 42 del 10/11/2004	3,139.01
1231 1187A511X003004 0066	Fracc LA RAZA de San Cristobal las Casas / Manz-6, Lote-11 / Escritura Publica 2658, Vol 42 del 10/11/2004	3,139.01
1231 1187A511X003004 0067	Fracc LA RAZA de San Cristobal las Casas / Manz-6, Lote-12 / Escritura Publica 2658, Vol 42 del 10/11/2004	3,139.01
1231 1187A511X003004 0068	Fracc LA RAZA de San Cristobal las Casas / Manz-6, Lote-13 / Escritura Publica 2658, Vol 42 del 10/11/2004	3,139.01

SISTEMA CONTABLE 2022
RELACIÓN DE BIENES INMUEBLES QUE COMPONEN SU PATRIMONIO
Cuenta Pública al 31 de diciembre de 2022

Página 8 de 77

Hora: 04:21:09p. m.

Fecha: 14/02/2023

Código	Descripción del Bien	Valor en Libros
1231 1187A511X003004 0069	Fracc LA RAZA de San Cristobal las Casas / Manz-6, Lote-21 / Escritura Publica 2658, Vol 42 del 10/11/2004	3,139.01
1231 1187A511X003004 0070	Fracc LA RAZA de San Cristobal las Casas / Manz-6, Lote-22 / Escritura Publica 2658, Vol 42 del 10/11/2004	3,139.01
1231 1187A511X003004 0071	Fracc LA RAZA de San Cristobal las Casas / Manz-6, Lote-26 / Escritura Publica 2658, Vol 42 del 10/11/2004	3,139.01
1231 1187A511X003004 0072	Fracc LA RAZA de San Cristobal las Casas / Manz-6, Lote-29 / Escritura Publica 2658, Vol 42 del 10/11/2004	3,139.01
1231 1187A511X003004 0073	Fracc LA RAZA de San Cristobal las Casas / Manz-6, Lote-30 / Escritura Publica 2658, Vol 42 del 10/11/2004	3,139.01
1231 1187A511X003004 0074	Fracc LA RAZA de San Cristobal las Casas / Manz-6, Lote-31 / Escritura Publica 2658, Vol 42 del 10/11/2004	3,139.01
1231 1187A511X003004 0075	Fracc LA RAZA de San Cristobal las Casas / Manz-6, Lote-32 / Escritura Publica 2658, Vol 42 del 10/11/2004	3,139.01
1231 1187A511X003004 0076	Fracc LA RAZA de San Cristobal las Casas / Manz-7, Lote-1 / Escritura Publica 2658, Vol 42 del 10/11/2004	3,139.01
1231 1187A511X003004 0077	Fracc LA RAZA de San Cristobal las Casas / Manz-7, Lote-3 / Escritura Publica 2658, Vol 42 del 10/11/2004	3,139.01
1231 1187A511X003004 0078	Fracc LA RAZA de San Cristobal las Casas / Manz-7, Lote-6 / Escritura Publica 2658, Vol 42 del 10/11/2004	3,139.01
1231 1187A511X003004 0079	Fracc LA RAZA de San Cristobal las Casas / Manz-7, Lote-8 / Escritura Publica 2658, Vol 42 del 10/11/2004	3,139.01
1231 1187A511X003004 0080	Fracc LA RAZA de San Cristobal las Casas / Manz-7, Lote-11 / Escritura Publica 2658, Vol 42 del 10/11/2004	3,139.01
1231 1187A511X003004 0081	Fracc LA RAZA de San Cristobal las Casas / Manz-7, Lote-14 / Escritura Publica 2658, Vol 42 del 10/11/2004	3,139.01
1231 1187A511X003004 0082	Fracc LA RAZA de San Cristobal las Casas / Manz-7, Lote-15 / Escritura Publica 2658, Vol 42 del 10/11/2004	3,139.01
1231 1187A511X003004 0083	Fracc LA RAZA de San Cristobal las Casas / Manz-7, Lote-16 / Escritura Publica 2658, Vol 42 del 10/11/2004	3,139.01
1231 1187A511X003004 0084	Fracc LA RAZA de San Cristobal las Casas / Manz-7, Lote-22 / Escritura Publica 2658, Vol 42 del 10/11/2004	3,139.01
1231 1187A511X003004 0085	Fracc LA RAZA de San Cristobal las Casas / Manz-7, Lote-23 / Escritura Publica 2658, Vol 42 del 10/11/2004	3,139.01
1231 1187A511X003004 0086	Fracc LA RAZA de San Cristobal las Casas / Manz-7, Lote-24 / Escritura Publica 2658, Vol 42 del 10/11/2004	3,139.01
1231 1187A511X003004 0087	Fracc LA RAZA de San Cristobal las Casas / Manz-7, Lote-25 / Escritura Publica 2658, Vol 42 del 10/11/2004	3,139.01
1231 1187A511X003004 0088	Fracc LA RAZA de San Cristobal las Casas / Manz-7, Lote-26 / Escritura Publica 2658, Vol 42 del 10/11/2004	3,139.01
1231 1187A511X003004 0089	Fracc LA RAZA de San Cristobal las Casas / Manz-7, Lote-27 / Escritura Publica 2658, Vol 42 del 10/11/2004	3,139.01
1231 1187A511X003004 0090	Fracc LA RAZA de San Cristobal las Casas / Manz-7, Lote-28 / Escritura Publica 2658, Vol 42 del 10/11/2004	3,139.01
1231 1187A511X003004 0091	Fracc LA RAZA de San Cristobal las Casas / Manz-7, Lote-29 / Escritura Publica 2658, Vol 42 del 10/11/2004	3,139.01
1231 1187A511X003004 0092	Fracc LA RAZA de San Cristobal las Casas / Manz-7, Lote-30 / Escritura Publica 2658, Vol 42 del 10/11/2004	3,139.01
1231 1187A511X003004 0093	Fracc LA RAZA de San Cristobal las Casas / Manz-7, Lote-31 / Escritura Publica 2658, Vol 42 del 10/11/2004	3,139.01
1231 1187A511X003004 0094	Fracc LA RAZA de San Cristobal las Casas / Manz-7, Lote-35 / Escritura Publica 2658, Vol 42 del 10/11/2004	3,139.01
1231 1187A511X003004 0095	Fracc LA RAZA de San Cristobal las Casas / Manz-7, Lote-36 / Escritura Publica 2658, Vol 42 del 10/11/2004	3,139.01

SISTEMA CONTABLE 2022
RELACIÓN DE BIENES INMUEBLES QUE COMPONEN SU PATRIMONIO
Cuenta Pública al 31 de diciembre de 2022

Página 9 de 77

Hora: 04:21:09p. m.

Fecha: 14/02/2023

Código	Descripción del Bien	Valor en Libros
1231 1187A511X003004 0096	Fracc LA RAZA de San Cristobal las Casas / Manz-7, Lote-37 / Escritura Publica 2658, Vol 42 del 10/11/2004	3,139.01
1231 1187A511X003004 0097	Fracc LA RAZA de San Cristobal las Casas / Manz-8, Lote-1 / Escritura Publica 2658, Vol 42 del 10/11/2004	3,139.01
1231 1187A511X003004 0098	Fracc LA RAZA de San Cristobal las Casas / Manz-8, Lote-4 / Escritura Publica 2658, Vol 42 del 10/11/2004	3,139.01
1231 1187A511X003004 0099	Fracc LA RAZA de San Cristobal las Casas / Manz-8, Lote-6 / Escritura Publica 2658, Vol 42 del 10/11/2004	3,139.01
1231 1187A511X003004 0100	Fracc LA RAZA de San Cristobal las Casas / Manz-8, Lote-8 / Escritura Publica 2658, Vol 42 del 10/11/2004	3,139.01
1231 1187A511X003006 0001	Colonia POBRES UNIDOS del Mpio. de Tapachula Chiapas. Mza- 1, Lote- 1, / Instrumento publico 2,327, Vol-105, del 23/Mayo/2006, Not Publico 24, Lic. Norberto A de Gyves Cordova	16,420.10
1231 1187A511X003006 0002	Colonia POBRES UNIDOS del Mpio. de Tapachula Chiapas. Mza- 1, Lote- 7, / Instrumento publico 2,327, Vol-105, del 23/Mayo/2006, Not Publico 24, Lic. Norberto A de Gyves Cordova	16,420.10
1231 1187A511X003006 0003	Colonia POBRES UNIDOS del Mpio. de Tapachula Chiapas. Mza- 1, Lote- 16, / Instrumento publico 2,327, Vol-105, del 23/Mayo/2006, Not Publico 24, Lic. Norberto A de Gyves Cordova	16,420.10
1231 1187A511X003006 0004	Colonia POBRES UNIDOS del Mpio. de Tapachula Chiapas. Mza- 1, Lote- 17, / Instrumento publico 2,327, Vol-105, del 23/Mayo/2006, Not Publico 24, Lic. Norberto A de Gyves Cordova	16,420.10
1231 1187A511X003006 0005	Colonia POBRES UNIDOS del Mpio. de Tapachula Chiapas. Mza- 1, Lote- 19, / Instrumento publico 2,327, Vol-105, del 23/Mayo/2006, Not Publico 24, Lic. Norberto A de Gyves Cordova	16,420.10
1231 1187A511X003006 0006	Colonia POBRES UNIDOS del Mpio. de Tapachula Chiapas. Mza- 1, Lote- 20, / Instrumento publico 2,327, Vol-105, del 23/Mayo/2006, Not Publico 24, Lic. Norberto A de Gyves Cordova	16,420.10
1231 1187A511X003006 0007	Colonia POBRES UNIDOS del Mpio. de Tapachula Chiapas. Mza- 1, Lote- 21, / Instrumento publico 2,327, Vol-105, del 23/Mayo/2006, Not Publico 24, Lic. Norberto A de Gyves Cordova	16,420.10
1231 1187A511X003006 0008	Colonia POBRES UNIDOS del Mpio. de Tapachula Chiapas. Mza- 1, Lote- 23, / Instrumento publico 2,327, Vol-105, del 23/Mayo/2006, Not Publico 24, Lic. Norberto A de Gyves Cordova	16,420.10
1231 1187A511X003006 0009	Colonia POBRES UNIDOS del Mpio. de Tapachula Chiapas. Mza- 2, Lote- 4, / Instrumento publico 2,327, Vol-105, del 23/Mayo/2006, Not Publico 24, Lic. Norberto A de Gyves Cordova	16,420.10
1231 1187A511X003006 0010	Colonia POBRES UNIDOS del Mpio. de Tapachula Chiapas. Mza- 2, Lote- 5, / Instrumento publico 2,327, Vol-105, del 23/Mayo/2006, Not Publico 24, Lic. Norberto A de Gyves Cordova	16,420.10
1231 1187A511X003006 0011	Colonia POBRES UNIDOS del Mpio. de Tapachula Chiapas. Mza- 2, Lote- 6, / Instrumento publico 2,327, Vol-105, del 23/Mayo/2006, Not Publico 24, Lic. Norberto A de Gyves Cordova	16,420.10
1231 1187A511X003006 0012	Colonia POBRES UNIDOS del Mpio. de Tapachula Chiapas. Mza- 2, Lote- 7, / Instrumento publico 2,327, Vol-105, del 23/Mayo/2006, Not Publico 24, Lic. Norberto A de Gyves Cordova	16,420.10
1231 1187A511X003006 0013	Colonia POBRES UNIDOS del Mpio. de Tapachula Chiapas. Mza- 2, Lote- 8, / Instrumento publico 2,327, Vol-105, del 23/Mayo/2006, Not Publico 24, Lic. Norberto A de Gyves Cordova	16,420.10
1231 1187A511X003006 0014	Colonia POBRES UNIDOS del Mpio. de Tapachula Chiapas. Mza- 2, Lote- 9, / Instrumento publico 2,327, Vol-105, del 23/Mayo/2006, Not Publico 24, Lic. Norberto A de Gyves Cordova	16,420.10
1231 1187A511X003006 0015	Colonia POBRES UNIDOS del Mpio. de Tapachula Chiapas. Mza- 2, Lote- 10, / Instrumento publico 2,327, Vol-105, del 23/Mayo/2006, Not Publico 24, Lic. Norberto A de Gyves Cordova	16,420.10

SISTEMA CONTABLE 2022
RELACIÓN DE BIENES INMUEBLES QUE COMPONEN SU PATRIMONIO
Cuenta Pública al 31 de diciembre de 2022

Página 10 de 77

Hora: 04:21:09p. m.

Fecha: 14/02/2023

Código	Descripción del Bien	Valor en Libros
1231 1187A511X003006 0016	Colonia POBRES UNIDOS del Mpio. de Tapachula Chiapas. Mza- 2, Lote- 12, / Instrumento publico 2,327, Vol-105, del 23/Mayo/2006, Not Publico 24, Lic. Norberto A de Gyves Cordova	16,420.10
1231 1187A511X003006 0017	Colonia POBRES UNIDOS del Mpio. de Tapachula Chiapas. Mza- 2, Lote- 17, / Instrumento publico 2,327, Vol-105, del 23/Mayo/2006, Not Publico 24, Lic. Norberto A de Gyves Cordova	16,420.10
1231 1187A511X003006 0018	Colonia POBRES UNIDOS del Mpio. de Tapachula Chiapas. Mza- 3, Lote- 1, / Instrumento publico 2,327, Vol-105, del 23/Mayo/2006, Not Publico 24, Lic. Norberto A de Gyves Cordova	16,420.10
1231 1187A511X003006 0019	Colonia POBRES UNIDOS del Mpio. de Tapachula Chiapas. Mza- 3, Lote- 9, / Instrumento publico 2,327, Vol-105, del 23/Mayo/2006, Not Publico 24, Lic. Norberto A de Gyves Cordova	16,420.10
1231 1187A511X003006 0020	Colonia POBRES UNIDOS del Mpio. de Tapachula Chiapas. Mza- 3, Lote- 10, / Instrumento publico 2,327, Vol-105, del 23/Mayo/2006, Not Publico 24, Lic. Norberto A de Gyves Cordova	16,420.10
1231 1187A511X003006 0021	Colonia POBRES UNIDOS del Mpio. de Tapachula Chiapas. Mza- 3, Lote-14, / Instrumento publico 2,327, Vol-105, del 23/Mayo/2006, Not Publico 24, Lic. Norberto A de Gyves Cordova	16,420.10
1231 1187A511X003006 0022	Colonia POBRES UNIDOS del Mpio. de Tapachula Chiapas. Mza-3, Lote-15, / Instrumento publico 2,327, Vol-105, del 23/Mayo/2006, Not Publico 24, Lic. Norberto A de Gyves Cordova	16,420.10
1231 1187A511X003006 0023	Colonia POBRES UNIDOS del Mpio. de Tapachula Chiapas. Mza-3, Lote- 16, / Instrumento publico 2,327, Vol-105, del 23/Mayo/2006, Not Publico 24, Lic. Norberto A de Gyves Cordova	16,420.10
1231 1187A511X003006 0024	Colonia POBRES UNIDOS del Mpio. de Tapachula Chiapas. Mza- 3, Lote- 19, / Instrumento publico 2,327, Vol-105, del 23/Mayo/2006, Not Publico 24, Lic. Norberto A de Gyves Cordova	16,420.10
1231 1187A511X003006 0025	Colonia POBRES UNIDOS del Mpio. de Tapachula Chiapas. Mza- 4, Lote-4, / Instrumento publico 2,327, Vol-105, del 23/Mayo/2006, Not Publico 24, Lic. Norberto A de Gyves Cordova	16,420.10
1231 1187A511X003006 0026	Colonia POBRES UNIDOS del Mpio. de Tapachula Chiapas. Mza-4, Lote- 5, / Instrumento publico 2,327, Vol-105, del 23/Mayo/2006, Not Publico 24, Lic. Norberto A de Gyves Cordova	16,420.10
1231 1187A511X003006 0027	Colonia POBRES UNIDOS del Mpio. de Tapachula Chiapas. Mza- 4, Lote-6, / Instrumento publico 2,327, Vol-105, del 23/Mayo/2006, Not Publico 24, Lic. Norberto A de Gyves Cordova	16,420.10
1231 1187A511X003006 0028	Colonia POBRES UNIDOS del Mpio. de Tapachula Chiapas. Mza- 4, Lote- 12, / Instrumento publico 2,327, Vol-105, del 23/Mayo/2006, Not Publico 24, Lic. Norberto A de Gyves Cordova	16,420.10
1231 1187A511X003006 0029	Colonia POBRES UNIDOS del Mpio. de Tapachula Chiapas. Mza- 4, Lote- 13, / Instrumento publico 2,327, Vol-105, del 23/Mayo/2006, Not Publico 24, Lic. Norberto A de Gyves Cordova	16,420.10
1231 1187A511X003006 0030	Colonia POBRES UNIDOS del Mpio. de Tapachula Chiapas. Mza- 4, Lote- 18, / Instrumento publico 2,327, Vol-105, del 23/Mayo/2006, Not Publico 24, Lic. Norberto A de Gyves Cordova	16,420.10
1231 1187A511X003006 0031	Colonia POBRES UNIDOS del Mpio. de Tapachula Chiapas. Mza- 4, Lote- 19, / Instrumento publico 2,327, Vol-105, del 23/Mayo/2006, Not Publico 24, Lic. Norberto A de Gyves Cordova	16,420.10
1231 1187A511X003006 0032	Colonia POBRES UNIDOS del Mpio. de Tapachula Chiapas. Mza- 5, Lote- 3, / Instrumento publico 2,327, Vol-105, del 23/Mayo/2006, Not Publico 24, Lic. Norberto A de Gyves Cordova	16,420.10
1231 1187A511X003006 0033	Colonia POBRES UNIDOS del Mpio. de Tapachula Chiapas. Mza- 5, Lote- 4, / Instrumento publico 2,327, Vol-105, del 23/Mayo/2006, Not Publico 24, Lic. Norberto A de Gyves Cordova	16,420.10

SISTEMA CONTABLE 2022
RELACIÓN DE BIENES INMUEBLES QUE COMPONEN SU PATRIMONIO
Cuenta Pública al 31 de diciembre de 2022

Página 11 de 77

Hora: 04:21:09p. m.

Fecha: 14/02/2023

Código	Descripción del Bien	Valor en Libros
1231 1187A511X003006 0034	Colonia POBRES UNIDOS del Mpio. de Tapachula Chiapas. Mza- 6, Lote- 1, / Instrumento publico 2,327, Vol-105, del 23/Mayo/2006, Not Publico 24, Lic. Norberto A de Gyves Cordova	16,420.10
1231 1187A511X003006 0035	Colonia POBRES UNIDOS del Mpio. de Tapachula Chiapas. Mza- 6, Lote- 3, / Instrumento publico 2,327, Vol-105, del 23/Mayo/2006, Not Publico 24, Lic. Norberto A de Gyves Cordova	16,420.10
1231 1187A511X003006 0036	Colonia POBRES UNIDOS del Mpio. de Tapachula Chiapas. Mza- 6, Lote- 7, / Instrumento publico 2,327, Vol-105, del 23/Mayo/2006, Not Publico 24, Lic. Norberto A de Gyves Cordova	16,420.10
1231 1187A511X003006 0037	Colonia POBRES UNIDOS del Mpio. de Tapachula Chiapas. Mza- 6, Lote- 9, / Instrumento publico 2,327, Vol-105, del 23/Mayo/2006, Not Publico 24, Lic. Norberto A de Gyves Cordova	16,420.10
1231 1187A511X003006 0038	Colonia POBRES UNIDOS del Mpio. de Tapachula Chiapas. Mza- 6, Lote- 12, / Instrumento publico 2,327, Vol-105, del 23/Mayo/2006, Not Publico 24, Lic. Norberto A de Gyves Cordova	16,420.10
1231 1187A511X003006 0039	Colonia POBRES UNIDOS del Mpio. de Tapachula Chiapas. Mza- 6, Lote- 14, / Instrumento publico 2,327, Vol-105, del 23/Mayo/2006, Not Publico 24, Lic. Norberto A de Gyves Cordova	16,420.10
1231 1187A511X003006 0040	Colonia POBRES UNIDOS del Mpio. de Tapachula Chiapas. Mza-6, Lote- 15, / Instrumento publico 2,327, Vol-105, del 23/Mayo/2006, Not Publico 24, Lic. Norberto A de Gyves Cordova	16,420.10
1231 1187A511X003006 0041	Colonia POBRES UNIDOS del Mpio. de Tapachula Chiapas. Mza- 6, Lote- 17, / Instrumento publico 2,327, Vol-105, del 23/Mayo/2006, Not Publico 24, Lic. Norberto A de Gyves Cordova	16,420.10
1231 1187A511X003006 0042	Colonia POBRES UNIDOS del Mpio. de Tapachula Chiapas. Mza-6, Lote- 18, / Instrumento publico 2,327, Vol-105, del 23/Mayo/2006, Not Publico 24, Lic. Norberto A de Gyves Cordova	16,420.10
1231 1187A511X003006 0043	Colonia POBRES UNIDOS del Mpio. de Tapachula Chiapas. Mza-7, Lote-2, / Instrumento publico 2,327, Vol-105, del 23/Mayo/2006, Not Publico 24, Lic. Norberto A de Gyves Cordova	16,420.10
1231 1187A511X003006 0044	Colonia POBRES UNIDOS del Mpio. de Tapachula Chiapas. Mza- 7, Lote- 9, / Instrumento publico 2,327, Vol-105, del 23/Mayo/2006, Not Publico 24, Lic. Norberto A de Gyves Cordova	16,420.10
1231 1187A511X003006 0045	Colonia POBRES UNIDOS del Mpio. de Tapachula Chiapas. Mza-7, Lote-13, / Instrumento publico 2,327, Vol-105, del 23/Mayo/2006, Not Publico 24, Lic. Norberto A de Gyves Cordova	16,420.10
1231 1187A511X003006 0046	Colonia POBRES UNIDOS del Mpio. de Tapachula Chiapas. Mza- 7, Lote- 19, / Instrumento publico 2,327, Vol-105, del 23/Mayo/2006, Not Publico 24, Lic. Norberto A de Gyves Cordova	16,420.10
1231 1187A511X003006 0047	Colonia POBRES UNIDOS del Mpio. de Tapachula Chiapas. Mza- 7, Lote- 20, / Instrumento publico 2,327, Vol-105, del 23/Mayo/2006, Not Publico 24, Lic. Norberto A de Gyves Cordova	16,420.10
1231 1187A511X003006 0048	Colonia POBRES UNIDOS del Mpio. de Tapachula Chiapas. Mza- 8, Lote- 1, / Instrumento publico 2,327, Vol-105, del 23/Mayo/2006, Not Publico 24, Lic. Norberto A de Gyves Cordova	16,420.10
1231 1187A511X003006 0049	Colonia POBRES UNIDOS del Mpio. de Tapachula Chiapas. Mza- 8, Lote- 4, / Instrumento publico 2,327, Vol-105, del 23/Mayo/2006, Not Publico 24, Lic. Norberto A de Gyves Cordova	16,420.10
1231 1187A511X003006 0050	Colonia POBRES UNIDOS del Mpio. de Tapachula Chiapas. Mza- 8, Lote-10, / Instrumento publico 2,327, Vol-105, del 23/Mayo/2006, Not Publico 24, Lic. Norberto A de Gyves Cordova	16,420.10
1231 1187A511X003006 0051	Colonia POBRES UNIDOS del Mpio. de Tapachula Chiapas. Mza- 8, Lote- 11, / Instrumento publico 2,327, Vol-105, del 23/Mayo/2006, Not Publico 24, Lic. Norberto A de Gyves Cordova	16,420.10

SISTEMA CONTABLE 2022
RELACIÓN DE BIENES INMUEBLES QUE COMPONEN SU PATRIMONIO
Cuenta Pública al 31 de diciembre de 2022

Página 12 de 77

Hora: 04:21:09p. m.

Fecha: 14/02/2023

Código	Descripción del Bien	Valor en Libros
1231 1187A511X003006 0052	Colonia POBRES UNIDOS del Mpio. de Tapachula Chiapas. Mza- 8, Lote-16, / Instrumento publico 2,327, Vol-105, del 23/Mayo/2006, Not Publico 24, Lic. Norberto A de Gyves Cordova	16,420.10
1231 1187A511X003006 0053	Colonia POBRES UNIDOS del Mpio. de Tapachula Chiapas. Mza-8, Lote-20, / Instrumento publico 2,327, Vol-105, del 23/Mayo/2006, Not Publico 24, Lic. Norberto A de Gyves Cordova	16,420.10
1231 1187A511X003006 0054	Colonia POBRES UNIDOS del Mpio. de Tapachula Chiapas. Mza- 9, Lote- 3, / Instrumento publico 2,327, Vol-105, del 23/Mayo/2006, Not Publico 24, Lic. Norberto A de Gyves Cordova	16,420.10
1231 1187A511X003006 0055	Colonia POBRES UNIDOS del Mpio. de Tapachula Chiapas. Mza- 10, Lote- 4, / Instrumento publico 2,327, Vol-105, del 23/Mayo/2006, Not Publico 24, Lic. Norberto A de Gyves Cordova	16,420.10
1231 1187A511X003006 0056	Colonia POBRES UNIDOS del Mpio. de Tapachula Chiapas. Mza- 10, Lote- 5, / Instrumento publico 2,327, Vol-105, del 23/Mayo/2006, Not Publico 24, Lic. Norberto A de Gyves Cordova	16,420.10
1231 1187A511X003006 0057	Colonia POBRES UNIDOS del Mpio. de Tapachula Chiapas. Mza- 10, Lote- 9, / Instrumento publico 2,327, Vol-105, del 23/Mayo/2006, Not Publico 24, Lic. Norberto A de Gyves Cordova	16,420.10
1231 1187A511X003006 0058	Colonia POBRES UNIDOS del Mpio. de Tapachula Chiapas. Mza- 10, Lote- 10, / Instrumento publico 2,327, Vol-105, del 23/Mayo/2006, Not Publico 24, Lic. Norberto A de Gyves Cordova	16,420.10
1231 1187A511X003006 0059	Colonia POBRES UNIDOS del Mpio. de Tapachula Chiapas. Mza- 11, Lote- 4, / Instrumento publico 2,327, Vol-105, del 23/Mayo/2006, Not Publico 24, Lic. Norberto A de Gyves Cordova	16,420.10
1231 1187A511X003006 0060	Colonia POBRES UNIDOS del Mpio. de Tapachula Chiapas. Mza- 11, Lote-8, / Instrumento publico 2,327, Vol-105, del 23/Mayo/2006, Not Publico 24, Lic. Norberto A de Gyves Cordova	16,420.10
1231 1187A511X003006 0061	Colonia POBRES UNIDOS del Mpio. de Tapachula Chiapas. Mza- 11, Lote- 10, / Instrumento publico 2,327, Vol-105, del 23/Mayo/2006, Not Publico 24, Lic. Norberto A de Gyves Cordova	16,420.10
1231 1187A511X003006 0062	Colonia POBRES UNIDOS del Mpio. de Tapachula Chiapas. Mza- 11, Lote- 12, / Instrumento publico 2,327, Vol-105, del 23/Mayo/2006, Not Publico 24, Lic. Norberto A de Gyves Cordova	16,420.10
1231 1187A511X003006 0063	Colonia POBRES UNIDOS del Mpio. de Tapachula Chiapas. Mza- 11, Lote- 13, / Instrumento publico 2,327, Vol-105, del 23/Mayo/2006, Not Publico 24, Lic. Norberto A de Gyves Cordova	16,420.10
1231 1187A511X003006 0064	Colonia POBRES UNIDOS del Mpio. de Tapachula Chiapas. Mza- 11, Lote- 14, / Instrumento publico 2,327, Vol-105, del 23/Mayo/2006, Not Publico 24, Lic. Norberto A de Gyves Cordova	16,420.10
1231 1187A511X003006 0065	Colonia POBRES UNIDOS del Mpio. de Tapachula Chiapas. Mza- 11, Lote- 18, / Instrumento publico 2,327, Vol-105, del 23/Mayo/2006, Not Publico 24, Lic. Norberto A de Gyves Cordova	16,420.10
1231 1187A511X003006 0066	Colonia POBRES UNIDOS del Mpio. de Tapachula Chiapas. Mza- 11, Lote- 20, / Instrumento publico 2,327, Vol-105, del 23/Mayo/2006, Not Publico 24, Lic. Norberto A de Gyves Cordova	16,420.10
1231 1187A511X003006 0067	Colonia POBRES UNIDOS del Mpio. de Tapachula Chiapas. Mza- 13, Lote- 1, / Instrumento publico 2,327, Vol-105, del 23/Mayo/2006, Not Publico 24, Lic. Norberto A de Gyves Cordova	16,420.10
1231 1187A511X003006 0068	Colonia POBRES UNIDOS del Mpio. de Tapachula Chiapas. Mza- 13, Lote- 8, / Instrumento publico 2,327, Vol-105, del 23/Mayo/2006, Not Publico 24, Lic. Norberto A de Gyves Cordova	16,420.10
1231 1187A511X003006 0069	Colonia POBRES UNIDOS del Mpio. de Tapachula Chiapas. Mza- 13, Lote- 10, / Instrumento publico 2,327, Vol-105, del 23/Mayo/2006, Not Publico 24, Lic. Norberto A de Gyves Cordova	16,420.10

SISTEMA CONTABLE 2022
RELACIÓN DE BIENES INMUEBLES QUE COMPONEN SU PATRIMONIO
Cuenta Pública al 31 de diciembre de 2022

Página 13 de 77

Hora: 04:21:09p. m.

Fecha: 14/02/2023

Código	Descripción del Bien	Valor en Libros
1231 1187A511X003006 0070	Colonia POBRES UNIDOS del Mpio. de Tapachula Chiapas. Mza- 13, Lote- 11, / Instrumento publico 2,327, Vol-105, del 23/Mayo/2006, Not Publico 24, Lic. Norberto A de Gyves Cordova	16,420.10
1231 1187A511X003006 0071	Colonia POBRES UNIDOS del Mpio. de Tapachula Chiapas. Mza- 13, Lote- 15, / Instrumento publico 2,327, Vol-105, del 23/Mayo/2006, Not Publico 24, Lic. Norberto A de Gyves Cordova	16,420.10
1231 1187A511X003006 0072	Colonia POBRES UNIDOS del Mpio. de Tapachula Chiapas. Mza- 13, Lote-2, / Instrumento publico 2,327, Vol-105, del 23/Mayo/2006, Not Publico 24, Lic. Norberto A de Gyves Cordova	16,420.10
1231 1187A511X003006 0073	Colonia POBRES UNIDOS del Mpio. de Tapachula Chiapas. Mza- 15, Lote- 3, / Instrumento publico 2,327, Vol-105, del 23/Mayo/2006, Not Publico 24, Lic. Norberto A de Gyves Cordova	16,420.10
1231 1187A511X003006 0074	Colonia POBRES UNIDOS del Mpio. de Tapachula Chiapas. Mza- 15, Lote- 6, / Instrumento publico 2,327, Vol-105, del 23/Mayo/2006, Not Publico 24, Lic. Norberto A de Gyves Cordova	16,420.10
1231 1187A511X003006 0075	Colonia POBRES UNIDOS del Mpio. de Tapachula Chiapas. Mza- 15, Lote- 9, / Instrumento publico 2,327, Vol-105, del 23/Mayo/2006, Not Publico 24, Lic. Norberto A de Gyves Cordova	16,420.10
1231 1187A511X003006 0076	Colonia POBRES UNIDOS del Mpio. de Tapachula Chiapas. Mza- 15, Lote- 10, / Instrumento publico 2,327, Vol-105, del 23/Mayo/2006, Not Publico 24, Lic. Norberto A de Gyves Cordova	16,420.10
1231 1187A511X003006 0077	Colonia POBRES UNIDOS del Mpio. de Tapachula Chiapas. Mza- 16, Lote -1, / Instrumento publico 2,327, Vol-105, del 23/Mayo/2006, Not Publico 24, Lic. Norberto A de Gyves Cordova	16,420.10
1231 1187A511X003006 0078	Colonia POBRES UNIDOS del Mpio. de Tapachula Chiapas. Mza- 16, Lote-7, / Instrumento publico 2,327, Vol-105, del 23/Mayo/2006, Not Publico 24, Lic. Norberto A de Gyves Cordova	16,420.10
1231 1187A511X003006 0079	Colonia POBRES UNIDOS del Mpio. de Tapachula Chiapas. Mza- 16, Lote- 11, / Instrumento publico 2,327, Vol-105, del 23/Mayo/2006, Not Publico 24, Lic. Norberto A de Gyves Cordova	16,420.10
1231 1187A511X003006 0080	Colonia POBRES UNIDOS del Mpio. de Tapachula Chiapas. Mza- 17,Lote-1, / Instrumento publico 2,327, Vol-105, del 23/Mayo/2006, Not Publico 24, Lic. Norberto A de Gyves Cordova	16,420.10
1231 1187A511X003006 0081	Colonia POBRES UNIDOS del Mpio. de Tapachula Chiapas. Mza- 17, Lote- 15, / Instrumento publico 2,327, Vol-105, del 23/Mayo/2006, Not Publico 24, Lic. Norberto A de Gyves Cordova	16,420.10
1231 1187A511X003006 0082	Colonia POBRES UNIDOS del Mpio. de Tapachula Chiapas. Mza- 17, Lote- 19, / Instrumento publico 2,327, Vol-105, del 23/Mayo/2006, Not Publico 24, Lic. Norberto A de Gyves Cordova	16,420.10
1231 1187A511X003006 0083	Colonia POBRES UNIDOS del Mpio. de Tapachula Chiapas. Mza- 18, Lote-1, / Instrumento publico 2,327, Vol-105, del 23/Mayo/2006, Not Publico 24, Lic. Norberto A de Gyves Cordova	16,420.10
1231 1187A511X003006 0084	Colonia POBRES UNIDOS del Mpio. de Tapachula Chiapas. Mza- 18, Lote- 3, / Instrumento publico 2,327, Vol-105, del 23/Mayo/2006, Not Publico 24, Lic. Norberto A de Gyves Cordova	16,420.10
1231 1187A511X003006 0085	Colonia POBRES UNIDOS del Mpio. de Tapachula Chiapas. Mza- 19, Lote- 7, / Instrumento publico 2,327, Vol-105, del 23/Mayo/2006, Not Publico 24, Lic. Norberto A de Gyves Cordova	16,420.10
1231 1187A511X003006 0086	Colonia POBRES UNIDOS del Mpio. de Tapachula Chiapas. Mza- 19, Lote- 10, / Instrumento publico 2,327, Vol-105, del 23/Mayo/2006, Not Publico 24, Lic. Norberto A de Gyves Cordova	16,420.10
1231 1187A511X003006 0087	Colonia POBRES UNIDOS del Mpio. de Tapachula Chiapas. Mza- 19, Lote- 15, / Instrumento publico 2,327, Vol-105, del 23/Mayo/2006, Not Publico 24, Lic. Norberto A de Gyves Cordova	16,420.10

SISTEMA CONTABLE 2022
RELACIÓN DE BIENES INMUEBLES QUE COMPONEN SU PATRIMONIO
Cuenta Pública al 31 de diciembre de 2022

Página 14 de 77

Hora: 04:21:09p. m.

Fecha: 14/02/2023

Código	Descripción del Bien	Valor en Libros
1231 1187A511X003006 0088	Colonia POBRES UNIDOS del Mpio. de Tapachula Chiapas. Mza- 19, Lote- 19, / Instrumento publico 2,327, Vol-105, del 23/Mayo/2006, Not Publico 24, Lic. Norberto A de Gyves Cordova	16,420.10
1231 1187A511X003006 0089	Colonia POBRES UNIDOS del Mpio. de Tapachula Chiapas. Mza- 20, Lote- 3, / Instrumento publico 2,327, Vol-105, del 23/Mayo/2006, Not Publico 24, Lic. Norberto A de Gyves Cordova	16,420.10
1231 1187A511X003006 0090	Colonia POBRES UNIDOS del Mpio. de Tapachula Chiapas. Mza- 20, Lote- 5, / Instrumento publico 2,327, Vol-105, del 23/Mayo/2006, Not Publico 24, Lic. Norberto A de Gyves Cordova	16,420.10
1231 1187A511X003006 0091	Colonia POBRES UNIDOS del Mpio. de Tapachula Chiapas. Mza- 21, Lote- 3, / Instrumento publico 2,327, Vol-105, del 23/Mayo/2006, Not Publico 24, Lic. Norberto A de Gyves Cordova	16,420.10
1231 1187A511X003006 0092	Colonia POBRES UNIDOS del Mpio. de Tapachula Chiapas. Mza- 21, Lote- 9, / Instrumento publico 2,327, Vol-105, del 23/Mayo/2006, Not Publico 24, Lic. Norberto A de Gyves Cordova	16,420.10
1231 1187A511X003006 0093	Colonia POBRES UNIDOS del Mpio. de Tapachula Chiapas. Mza- 21, Lote- 11, / Instrumento publico 2,327, Vol-105, del 23/Mayo/2006, Not Publico 24, Lic. Norberto A de Gyves Cordova	16,420.10
1231 1187A511X003006 0094	Colonia POBRES UNIDOS del Mpio. de Tapachula Chiapas. Mza- 21, Lote- 12, / Instrumento publico 2,327, Vol-105, del 23/Mayo/2006, Not Publico 24, Lic. Norberto A de Gyves Cordova	16,420.10
1231 1187A511X003006 0095	Colonia POBRES UNIDOS del Mpio. de Tapachula Chiapas. Mza- 22, Lote- 1, / Instrumento publico 2,327, Vol-105, del 23/Mayo/2006, Not Publico 24, Lic. Norberto A de Gyves Cordova	16,420.10
1231 1187A511X003006 0096	Colonia POBRES UNIDOS del Mpio. de Tapachula Chiapas. Mza- 22, Lote- 5, / Instrumento publico 2,327, Vol-105, del 23/Mayo/2006, Not Publico 24, Lic. Norberto A de Gyves Cordova	16,420.10
1231 1187A511X003006 0097	Colonia POBRES UNIDOS del Mpio. de Tapachula Chiapas. Mza- 22, Lote- 6, / Instrumento publico 2,327, Vol-105, del 23/Mayo/2006, Not Publico 24, Lic. Norberto A de Gyves Cordova	16,420.10
1231 1187A511X003006 0098	Colonia POBRES UNIDOS del Mpio. de Tapachula Chiapas. Mza- 22, Lote- 7, / Instrumento publico 2,327, Vol-105, del 23/Mayo/2006, Not Publico 24, Lic. Norberto A de Gyves Cordova	16,420.10
1231 1187A511X003006 0099	Colonia POBRES UNIDOS del Mpio. de Tapachula Chiapas. Mza- 22, Lote- 8, / Instrumento publico 2,327, Vol-105, del 23/Mayo/2006, Not Publico 24, Lic. Norberto A de Gyves Cordova	16,420.10
1231 1187A511X003006 0100	Colonia POBRES UNIDOS del Mpio. de Tapachula Chiapas. Mza- 22, Lote- 9, / Instrumento publico 2,327, Vol-105, del 23/Mayo/2006, Not Publico 24, Lic. Norberto A de Gyves Cordova	16,420.10
1231 1187A511X003006 0101	Colonia POBRES UNIDOS del Mpio. de Tapachula Chiapas. Mza- 22, Lote- 15, / Instrumento publico 2,327, Vol-105, del 23/Mayo/2006, Not Publico 24, Lic. Norberto A de Gyves Cordova	16,420.10
1231 1187A511X003006 0102	Colonia POBRES UNIDOS del Mpio. de Tapachula Chiapas. Mza- 22, Lote- 17, / Instrumento publico 2,327, Vol-105, del 23/Mayo/2006, Not Publico 24, Lic. Norberto A de Gyves Cordova	16,420.10
1231 1187A511X003006 0103	Colonia POBRES UNIDOS del Mpio. de Tapachula Chiapas. Mza- 22, Lote- 20, / Instrumento publico 2,327, Vol-105, del 23/Mayo/2006, Not Publico 24, Lic. Norberto A de Gyves Cordova	16,420.10
1231 1187A511X003006 0104	Colonia POBRES UNIDOS del Mpio. de Tapachula Chiapas. Mza- 22, Lote- 21, / Instrumento publico 2,327, Vol-105, del 23/Mayo/2006, Not Publico 24, Lic. Norberto A de Gyves Cordova	16,420.10
1231 1187A511X003006 0105	Colonia POBRES UNIDOS del Mpio. de Tapachula Chiapas. Mza- 23, Lote- 4, / Instrumento publico 2,327, Vol-105, del 23/Mayo/2006, Not Publico 24, Lic. Norberto A de Gyves Cordova	16,420.10

SISTEMA CONTABLE 2022
RELACIÓN DE BIENES INMUEBLES QUE COMPONEN SU PATRIMONIO
Cuenta Pública al 31 de diciembre de 2022

Página 15 de 77

Hora: 04:21:09p. m.

Fecha: 14/02/2023

Código	Descripción del Bien	Valor en Libros
1231 1187A511X003006 0106	Colonia POBRES UNIDOS del Mpio. de Tapachula Chiapas. Mza- 23, Lote- 7, / Instrumento publico 2,327, Vol-105, del 23/Mayo/2006, Not Publico 24, Lic. Norberto A de Gyves Cordova	16,420.10
1231 1187A511X003006 0107	Colonia POBRES UNIDOS del Mpio. de Tapachula Chiapas. Mza- 23, Lote- 8, / Instrumento publico 2,327, Vol-105, del 23/Mayo/2006, Not Publico 24, Lic. Norberto A de Gyves Cordova	16,420.10
1231 1187A511X003006 0108	Colonia POBRES UNIDOS del Mpio. de Tapachula Chiapas. Mza- 23, Lote- 11, / Instrumento publico 2,327, Vol-105, del 23/Mayo/2006, Not Publico 24, Lic. Norberto A de Gyves Cordova	16,420.10
1231 1187A511X003006 0109	Colonia POBRES UNIDOS del Mpio. de Tapachula Chiapas. Mza- 23, Lote- 16, / Instrumento publico 2,327, Vol-105, del 23/Mayo/2006, Not Publico 24, Lic. Norberto A de Gyves Cordova	16,420.10
1231 1187A511X003006 0110	Colonia POBRES UNIDOS del Mpio. de Tapachula Chiapas. Mza- 24, Lote- 1, / Instrumento publico 2,327, Vol-105, del 23/Mayo/2006, Not Publico 24, Lic. Norberto A de Gyves Cordova	16,420.10
1231 1187A511X003006 0111	Colonia POBRES UNIDOS del Mpio. de Tapachula Chiapas. Mza- 24, Lote- 2, / Instrumento publico 2,327, Vol-105, del 23/Mayo/2006, Not Publico 24, Lic. Norberto A de Gyves Cordova	16,420.10
1231 1187A511X003006 0112	Colonia POBRES UNIDOS del Mpio. de Tapachula Chiapas. Mza- 24, Lote- 3, / Instrumento publico 2,327, Vol-105, del 23/Mayo/2006, Not Publico 24, Lic. Norberto A de Gyves Cordova	16,420.10
1231 1187A511X003006 0113	Colonia POBRES UNIDOS del Mpio. de Tapachula Chiapas. Mza- 24, Lote- 9, / Instrumento publico 2,327, Vol-105, del 23/Mayo/2006, Not Publico 24, Lic. Norberto A de Gyves Cordova	16,420.10
1231 1187A511X003006 0114	Colonia POBRES UNIDOS del Mpio. de Tapachula Chiapas. Mza- 25, Lote- 13, / Instrumento publico 2,327, Vol-105, del 23/Mayo/2006, Not Publico 24, Lic. Norberto A de Gyves Cordova	16,420.10
1231 1187A511X003006 0115	Colonia POBRES UNIDOS del Mpio. de Tapachula Chiapas. Mza- 25, Lote- 20, / Instrumento publico 2,327, Vol-105, del 23/Mayo/2006, Not Publico 24, Lic. Norberto A de Gyves Cordova	16,420.10
1231 1187A511X003006 0116	Colonia POBRES UNIDOS del Mpio. de Tapachula Chiapas. Mza- 26, Lote- 1, / Instrumento publico 2,327, Vol-105, del 23/Mayo/2006, Not Publico 24, Lic. Norberto A de Gyves Cordova	16,420.10
1231 1187A511X003006 0117	Colonia POBRES UNIDOS del Mpio. de Tapachula Chiapas. Mza- 27, Lote- 2, / Instrumento publico 2,327, Vol-105, del 23/Mayo/2006, Not Publico 24, Lic. Norberto A de Gyves Cordova	16,420.10
1231 1187A511X003006 0118	Colonia POBRES UNIDOS del Mpio. de Tapachula Chiapas. Mza- 27, Lote- 7, / Instrumento publico 2,327, Vol-105, del 23/Mayo/2006, Not Publico 24, Lic. Norberto A de Gyves Cordova	16,420.10
1231 1187A511X003006 0119	Colonia POBRES UNIDOS del Mpio. de Tapachula Chiapas. Mza-27, Lote- 10, / Instrumento publico 2,327, Vol-105, del 23/Mayo/2006, Not Publico 24, Lic. Norberto A de Gyves Cordova	16,420.10
1231 1187A511X003006 0120	Colonia POBRES UNIDOS del Mpio. de Tapachula Chiapas. Mza- 27, Lote-11, / Instrumento publico 2,327, Vol-105, del 23/Mayo/2006, Not Publico 24, Lic. Norberto A de Gyves Cordova	16,420.10
1231 1187A511X003006 0121	Colonia POBRES UNIDOS del Mpio. de Tapachula Chiapas. Mza- 27, Lote-15, / Instrumento publico 2,327, Vol-105, del 23/Mayo/2006, Not Publico 24, Lic. Norberto A de Gyves Cordova	16,420.10
1231 1187A511X003006 0122	Colonia POBRES UNIDOS del Mpio. de Tapachula Chiapas. Mza- 27, Lote- 17, / Instrumento publico 2,327, Vol-105, del 23/Mayo/2006, Not Publico 24, Lic. Norberto A de Gyves Cordova	16,420.10
1231 1187A511X003006 0123	Colonia POBRES UNIDOS del Mpio. de Tapachula Chiapas. Mza- 27, Lote- 18, / Instrumento publico 2,327, Vol-105, del 23/Mayo/2006, Not Publico 24, Lic. Norberto A de Gyves Cordova	16,420.10

SISTEMA CONTABLE 2022
RELACIÓN DE BIENES INMUEBLES QUE COMPONEN SU PATRIMONIO
Cuenta Pública al 31 de diciembre de 2022

Página 16 de 77

Hora: 04:21:09p. m.

Fecha: 14/02/2023

Código	Descripción del Bien	Valor en Libros
1231 1187A511X003006 0124	Colonia POBRES UNIDOS del Mpio. de Tapachula Chiapas. Mza- 27, Lote- 19, / Instrumento publico 2,327, Vol-105, del 23/Mayo/2006, Not Publico 24, Lic. Norberto A de Gyves Cordova	16,420.10
1231 1187A511X003006 0125	Colonia POBRES UNIDOS del Mpio. de Tapachula Chiapas. Mza- 27, Lote- 20, / Instrumento publico 2,327, Vol-105, del 23/Mayo/2006, Not Publico 24, Lic. Norberto A de Gyves Cordova	16,420.10
1231 1187A511X003006 0126	Colonia POBRES UNIDOS del Mpio. de Tapachula Chiapas. Mza- 28, Lote- 1, / Instrumento publico 2,327, Vol-105, del 23/Mayo/2006, Not Publico 24, Lic. Norberto A de Gyves Cordova	16,420.10
1231 1187A511X003006 0127	Colonia POBRES UNIDOS del Mpio. de Tapachula Chiapas. Mza- 28, Lote- 2, / Instrumento publico 2,327, Vol-105, del 23/Mayo/2006, Not Publico 24, Lic. Norberto A de Gyves Cordova	16,420.10
1231 1187A511X003006 0128	Colonia POBRES UNIDOS del Mpio. de Tapachula Chiapas. Mza- 28, Lote- 8, / Instrumento publico 2,327, Vol-105, del 23/Mayo/2006, Not Publico 24, Lic. Norberto A de Gyves Cordova	16,420.10
1231 1187A511X003006 0129	Colonia POBRES UNIDOS del Mpio. de Tapachula Chiapas. Mza- 28, Lote- 13, / Instrumento publico 2,327, Vol-105, del 23/Mayo/2006, Not Publico 24, Lic. Norberto A de Gyves Cordova	16,420.10
1231 1187A511X003006 0130	Colonia POBRES UNIDOS del Mpio. de Tapachula Chiapas. Mza- 28, Lote- 14, / Instrumento publico 2,327, Vol-105, del 23/Mayo/2006, Not Publico 24, Lic. Norberto A de Gyves Cordova	16,420.10
1231 1187A511X003006 0201	Colonia JUAN SABINES GUERRERO del Mpio. de Comitán Chiapas. Mza- 1, Lote- 13, / Instrumento publico 1,262 Vol-42, del04/Oct/2006, Not Publico 20, Lic. Vicente G Pensamiento Maldonado	22,164.95
1231 1187A511X003006 0202	Colonia JUAN SABINES GUERRERO del Mpio. de Comitán Chiapas. Mza- 1, Lote- 15, / Instrumento publico 1,262 Vol-42, del04/Oct/2006, Not Publico 20, Lic. Vicente G Pensamiento Maldonado	22,164.95
1231 1187A511X003006 0203	Colonia JUAN SABINES GUERRERO del Mpio. de Comitán Chiapas. Mza- 2, Lote-21, / Instrumento publico 1,262 Vol-42, del04/Oct/2006, Not Publico 20, Lic. Vicente G Pensamiento Maldonado	22,164.95
1231 1187A511X003006 0204	Colonia JUAN SABINES GUERRERO del Mpio. de Comitán Chiapas. Mza- 2, Lote- 23, / Instrumento publico 1,262 Vol-42, del04/Oct/2006, Not Publico 20, Lic. Vicente G Pensamiento Maldonado	22,164.95
1231 1187A511X003006 0205	Colonia JUAN SABINES GUERRERO del Mpio. de Comitán Chiapas. Mza- 3, Lote- 16, / Instrumento publico 1,262 Vol-42, del04/Oct/2006, Not Publico 20, Lic. Vicente G Pensamiento Maldonado	22,164.95
1231 1187A511X003006 0206	Colonia JUAN SABINES GUERRERO del Mpio. de Comitán Chiapas. Mza- 3, Lote- 18, / Instrumento publico 1,262 Vol-42, del04/Oct/2006, Not Publico 20, Lic. Vicente G Pensamiento Maldonado	22,164.95
1231 1187A511X003006 0207	Colonia JUAN SABINES GUERRERO del Mpio. de Comitán Chiapas. Mza- 3, Lote- 19, / Instrumento publico 1,262 Vol-42, del04/Oct/2006, Not Publico 20, Lic. Vicente G Pensamiento Maldonado	22,164.95
1231 1187A511X003006 0208	Colonia JUAN SABINES GUERRERO del Mpio. de Comitán Chiapas. Mza- 4, Lote- 5, / Instrumento publico 1,262 Vol-42, del04/Oct/2006, Not Publico 20, Lic. Vicente G Pensamiento Maldonado	22,164.95
1231 1187A511X003006 0209	Colonia JUAN SABINES GUERRERO del Mpio. de Comitán Chiapas. Mza- 4, Lote- 13, / Instrumento publico 1,262 Vol-42, del04/Oct/2006, Not Publico 20, Lic. Vicente G Pensamiento Maldonado	22,164.95
1231 1187A511X003006 0210	Colonia JUAN SABINES GUERRERO del Mpio. de Comitán Chiapas. Mza- 4, Lote-17, / Instrumento publico 1,262 Vol-42, del04/Oct/2006, Not Publico 20, Lic. Vicente G Pensamiento Maldonado	22,164.95
1231 1187A511X003006 0211	Colonia JUAN SABINES GUERRERO del Mpio. de Comitán Chiapas. Mza- 5, Lote- 1, / Instrumento publico 1,262 Vol-42, del04/Oct/2006, Not Publico 20, Lic. Vicente G Pensamiento Maldonado	22,164.95

SISTEMA CONTABLE 2022
RELACIÓN DE BIENES INMUEBLES QUE COMPONEN SU PATRIMONIO
Cuenta Pública al 31 de diciembre de 2022

Página 17 de 77

Hora: 04:21:09p. m.

Fecha: 14/02/2023

Código	Descripción del Bien	Valor en Libros
1231 1187A511X003006 0212	Colonia JUAN SABINES GUERRERO del Mpio. de Comitan Chiapas. Mza- 5, Lote- 8, / Instrumento publico 1,262 Vol-42, del04/Oct/2006, Not Publico 20, Lic. Vicente G Pensamiento Maldonado	22,164.95
1231 1187A511X003006 0213	Colonia JUAN SABINES GUERRERO del Mpio. de Comitan Chiapas. Mza- 5, Lote- 10, / Instrumento publico 1,262 Vol-42, del04/Oct/2006, Not Publico 20, Lic. Vicente G Pensamiento Maldonado	22,164.95
1231 1187A511X003006 0214	Colonia JUAN SABINES GUERRERO del Mpio. de Comitan Chiapas. Mza- 5, Lote- 11, / Instrumento publico 1,262 Vol-42, del04/Oct/2006, Not Publico 20, Lic. Vicente G Pensamiento Maldonado	22,164.95
1231 1187A511X003006 0215	Colonia JUAN SABINES GUERRERO del Mpio. de Comitan Chiapas. Mza- 5, Lote- 16, / Instrumento publico 1,262 Vol-42, del04/Oct/2006, Not Publico 20, Lic. Vicente G Pensamiento Maldonado	22,164.95
1231 1187A511X003006 0216	Colonia JUAN SABINES GUERRERO del Mpio. de Comitan Chiapas. Mza- 6, Lote-3, / Instrumento publico 1,262 Vol-42, del04/Oct/2006, Not Publico 20, Lic. Vicente G Pensamiento Maldonado	22,164.95
1231 1187A511X003006 0217	Colonia JUAN SABINES GUERRERO del Mpio. de Comitan Chiapas. Mza- 7, Lote- 3, / Instrumento publico 1,262 Vol-42, del04/Oct/2006, Not Publico 20, Lic. Vicente G Pensamiento Maldonado	22,164.95
1231 1187A511X003006 0218	Colonia JUAN SABINES GUERRERO del Mpio. de Comitan Chiapas. Mza- 7, Lote- 4, / Instrumento publico 1,262 Vol-42, del04/Oct/2006, Not Publico 20, Lic. Vicente G Pensamiento Maldonado	22,164.95
1231 1187A511X003006 0219	Colonia JUAN SABINES GUERRERO del Mpio. de Comitan Chiapas. Mza- 7, Lote- 5, / Instrumento publico 1,262 Vol-42, del04/Oct/2006, Not Publico 20, Lic. Vicente G Pensamiento Maldonado	22,164.95
1231 1187A511X003006 0220	Colonia JUAN SABINES GUERRERO del Mpio. de Comitan Chiapas. Mza- 7, Lote- 8, / Instrumento publico 1,262 Vol-42, del04/Oct/2006, Not Publico 20, Lic. Vicente G Pensamiento Maldonado	22,164.95
1231 1187A511X003006 0221	Colonia JUAN SABINES GUERRERO del Mpio. de Comitan Chiapas. Mza-7, Lote- 15, / Instrumento publico 1,262 Vol-42, del04/Oct/2006, Not Publico 20, Lic. Vicente G Pensamiento Maldonado	22,164.95
1231 1187A511X003006 0222	Colonia JUAN SABINES GUERRERO del Mpio. de Comitan Chiapas. Mza- 8, Lote- 3, / Instrumento publico 1,262 Vol-42, del04/Oct/2006, Not Publico 20, Lic. Vicente G Pensamiento Maldonado	22,164.95
1231 1187A511X003006 0223	Colonia JUAN SABINES GUERRERO del Mpio. de Comitan Chiapas. Mza- 8, Lote- 8, / Instrumento publico 1,262 Vol-42, del04/Oct/2006, Not Publico 20, Lic. Vicente G Pensamiento Maldonado	22,164.95
1231 1187A511X003006 0224	Colonia JUAN SABINES GUERRERO del Mpio. de Comitan Chiapas. Mza-8, Lote- 15, / Instrumento publico 1,262 Vol-42, del04/Oct/2006, Not Publico 20, Lic. Vicente G Pensamiento Maldonado	22,164.95
1231 1187A511X003006 0225	Colonia JUAN SABINES GUERRERO del Mpio. de Comitan Chiapas. Mza- 8, Lote- 17, / Instrumento publico 1,262 Vol-42, del04/Oct/2006, Not Publico 20, Lic. Vicente G Pensamiento Maldonado	22,164.95
1231 1187A511X003006 0226	Colonia JUAN SABINES GUERRERO del Mpio. de Comitan Chiapas. Mza- 9, Lote-5, / Instrumento publico 1,262 Vol-42, del04/Oct/2006, Not Publico 20, Lic. Vicente G Pensamiento Maldonado	22,164.95
1231 1187A511X003006 0227	Colonia JUAN SABINES GUERRERO del Mpio. de Comitan Chiapas. Mza- 9, Lote-6, / Instrumento publico 1,262 Vol-42, del04/Oct/2006, Not Publico 20, Lic. Vicente G Pensamiento Maldonado	22,164.95
1231 1187A511X003006 0228	Colonia JUAN SABINES GUERRERO del Mpio. de Comitan Chiapas. Mza- 9, Lote-7, / Instrumento publico 1,262 Vol-42, del04/Oct/2006, Not Publico 20, Lic. Vicente G Pensamiento Maldonado	22,164.95
1231 1187A511X003006 0229	Colonia JUAN SABINES GUERRERO del Mpio. de Comitan Chiapas. Mza- 9, Lote-8, / Instrumento publico 1,262 Vol-42, del04/Oct/2006, Not Publico 20, Lic. Vicente G Pensamiento Maldonado	22,164.95

SISTEMA CONTABLE 2022
RELACIÓN DE BIENES INMUEBLES QUE COMPONEN SU PATRIMONIO
Cuenta Pública al 31 de diciembre de 2022

Página 18 de 77

Hora: 04:21:09p. m.

Fecha: 14/02/2023

Código	Descripción del Bien	Valor en Libros
1231 1187A511X003006 0230	Colonia JUAN SABINES GUERRERO del Mpio. de Comitan Chiapas. Mza- 9, Lote- 9, / Instrumento publico 1,262 Vol-42, del04/Oct/2006, Not Publico 20, Lic. Vicente G Pensamiento Maldonado	22,164.95
1231 1187A511X003006 0231	Colonia JUAN SABINES GUERRERO del Mpio. de Comitan Chiapas. Mza- 9, Lote- 10, / Instrumento publico 1,262 Vol-42, del04/Oct/2006, Not Publico 20, Lic. Vicente G Pensamiento Maldonado	22,164.95
1231 1187A511X003006 0232	Colonia JUAN SABINES GUERRERO del Mpio. de Comitan Chiapas. Mza- 9, Lote- 11, / Instrumento publico 1,262 Vol-42, del04/Oct/2006, Not Publico 20, Lic. Vicente G Pensamiento Maldonado	22,164.95
1231 1187A511X003006 0233	Colonia JUAN SABINES GUERRERO del Mpio. de Comitan Chiapas. Mza- 9, Lote- 12, / Instrumento publico 1,262 Vol-42, del04/Oct/2006, Not Publico 20, Lic. Vicente G Pensamiento Maldonado	22,164.95
1231 1187A511X003006 0234	Colonia JUAN SABINES GUERRERO del Mpio. de Comitan Chiapas. Mza- 10, Lote- 1, / Instrumento publico 1,262 Vol-42, del04/Oct/2006, Not Publico 20, Lic. Vicente G Pensamiento Maldonado	22,164.95
1231 1187A511X003006 0235	Colonia JUAN SABINES GUERRERO del Mpio. de Comitan Chiapas. Mza- 10, Lote- 10, / Instrumento publico 1,262 Vol-42, del04/Oct/2006, Not Publico 20, Lic. Vicente G Pensamiento Maldonado	22,164.95
1231 1187A511X003006 0236	Colonia JUAN SABINES GUERRERO del Mpio. de Comitan Chiapas. Mza- 10, Lote- 16, / Instrumento publico 1,262 Vol-42, del04/Oct/2006, Not Publico 20, Lic. Vicente G Pensamiento Maldonado	22,164.95
1231 1187A511X003006 0237	Colonia JUAN SABINES GUERRERO del Mpio. de Comitan Chiapas. Mza- 10, Lote- 17, / Instrumento publico 1,262 Vol-42, del04/Oct/2006, Not Publico 20, Lic. Vicente G Pensamiento Maldonado	22,164.95
1231 1187A511X003006 0238	Colonia JUAN SABINES GUERRERO del Mpio. de Comitan Chiapas. Mza- 11, Lote- 1, / Instrumento publico 1,262 Vol-42, del04/Oct/2006, Not Publico 20, Lic. Vicente G Pensamiento Maldonado	22,164.95
1231 1187A511X003006 0239	Colonia JUAN SABINES GUERRERO del Mpio. de Comitan Chiapas. Mza- 11, Lote- 2, / Instrumento publico 1,262 Vol-42, del04/Oct/2006, Not Publico 20, Lic. Vicente G Pensamiento Maldonado	22,164.95
1231 1187A511X003006 0240	Colonia JUAN SABINES GUERRERO del Mpio. de Comitan Chiapas. Mza- 11, Lote- 3, / Instrumento publico 1,262 Vol-42, del04/Oct/2006, Not Publico 20, Lic. Vicente G Pensamiento Maldonado	22,164.95
1231 1187A511X003006 0301	Colonia EL CARMEN CINTULAR del Mpio. de Frontera Hidalgo Chiapas. Mza- 1, Lote- 1, / Instrumento publico 2,415, Vol-113, del 06/Sept/2006, Not Publico 24 Lic. Norberto A de Gyves Cordova	17,777.78
1231 1187A511X003006 0302	Colonia EL CARMEN CINTULAR del Mpio. de Frontera Hidalgo Chiapas. Mza- 1, Lote- 2, / Instrumento publico 2,415, Vol-113, del 06/Sept/2006, Not Publico 24 Lic. Norberto A de Gyves Cordova	17,777.78
1231 1187A511X003006 0303	Colonia EL CARMEN CINTULAR del Mpio. de Frontera Hidalgo Chiapas. Mza- 1, Lote- 3, / Instrumento publico 2,415, Vol-113, del 06/Sept/2006, Not Publico 24 Lic. Norberto A de Gyves Cordova	17,777.78
1231 1187A511X003006 0304	Colonia EL CARMEN CINTULAR del Mpio. de Frontera Hidalgo Chiapas. Mza- 1, Lote- 4, / Instrumento publico 2,415, Vol-113, del 06/Sept/2006, Not Publico 24 Lic. Norberto A de Gyves Cordova	17,777.78
1231 1187A511X003006 0305	Colonia EL CARMEN CINTULAR del Mpio. de Frontera Hidalgo Chiapas. Mza- 1, Lote- 5, / Instrumento publico 2,415, Vol-113, del 06/Sept/2006, Not Publico 24 Lic. Norberto A de Gyves Cordova	17,777.78
1231 1187A511X003006 0306	Colonia EL CARMEN CINTULAR del Mpio. de Frontera Hidalgo Chiapas. Mza- 1, Lote- 6, / Instrumento publico 2,415, Vol-113, del 06/Sept/2006, Not Publico 24 Lic. Norberto A de Gyves Cordova	17,777.78
1231 1187A511X003006 0307	Colonia EL CARMEN CINTULAR del Mpio. de Frontera Hidalgo Chiapas. Mza- 1, Lote- 7, / Instrumento publico 2,415, Vol-113, del 06/Sept/2006, Not Publico 24 Lic. Norberto A de Gyves Cordova	17,777.78

SISTEMA CONTABLE 2022
RELACIÓN DE BIENES INMUEBLES QUE COMPONEN SU PATRIMONIO
Cuenta Pública al 31 de diciembre de 2022

Página 19 de 77

Hora: 04:21:09p. m.

Fecha: 14/02/2023

Código	Descripción del Bien	Valor en Libros
1231 1187A511X003006 0308	Colonia EL CARMEN CINTULAR del Mpio. de Frontera Hidalgo Chiapas. Mza-1, Lote- 8, / Instrumento publico 2,415, Vol-113, del 06/Sept/2006, Not Publico 24 Lic. Norberto A de Gyves Cordova	17,777.78
1231 1187A511X003006 0309	Colonia EL CARMEN CINTULAR del Mpio. de Frontera Hidalgo Chiapas. Mza-1, Lote- 9, / Instrumento publico 2,415, Vol-113, del 06/Sept/2006, Not Publico 24 Lic. Norberto A de Gyves Cordova	17,777.78
1231 1187A511X003006 0310	Colonia EL CARMEN CINTULAR del Mpio. de Frontera Hidalgo Chiapas. Mza-2, Lote- 1, / Instrumento publico 2,415, Vol-113, del 06/Sept/2006, Not Publico 24 Lic. Norberto A de Gyves Cordova	17,777.78
1231 1187A511X003006 0311	Colonia EL CARMEN CINTULAR del Mpio. de Frontera Hidalgo Chiapas. Mza-2, Lote-2, / Instrumento publico 2,415, Vol-113, del 06/Sept/2006, Not Publico 24 Lic. Norberto A de Gyves Cordova	17,777.78
1231 1187A511X003006 0312	Colonia EL CARMEN CINTULAR del Mpio. de Frontera Hidalgo Chiapas. Mza-2, Lote- 3, / Instrumento publico 2,415, Vol-113, del 06/Sept/2006, Not Publico 24 Lic. Norberto A de Gyves Cordova	17,777.78
1231 1187A511X003006 0313	Colonia EL CARMEN CINTULAR del Mpio. de Frontera Hidalgo Chiapas. Mza-2, Lote- 4, / Instrumento publico 2,415, Vol-113, del 06/Sept/2006, Not Publico 24 Lic. Norberto A de Gyves Cordova	17,777.78
1231 1187A511X003006 0314	Colonia EL CARMEN CINTULAR del Mpio. de Frontera Hidalgo Chiapas. Mza-2, Lote- 5, / Instrumento publico 2,415, Vol-113, del 06/Sept/2006, Not Publico 24 Lic. Norberto A de Gyves Cordova	17,777.78
1231 1187A511X003006 0315	Colonia EL CARMEN CINTULAR del Mpio. de Frontera Hidalgo Chiapas. Mza-2, Lote-6, / Instrumento publico 2,415, Vol-113, del 06/Sept/2006, Not Publico 24 Lic. Norberto A de Gyves Cordova	17,777.78
1231 1187A511X003006 0316	Colonia EL CARMEN CINTULAR del Mpio. de Frontera Hidalgo Chiapas. Mza-2, Lote-7, / Instrumento publico 2,415, Vol-113, del 06/Sept/2006, Not Publico 24 Lic. Norberto A de Gyves Cordova	17,777.78
1231 1187A511X003006 0317	Colonia EL CARMEN CINTULAR del Mpio. de Frontera Hidalgo Chiapas. Mza-2, Lote- 8, / Instrumento publico 2,415, Vol-113, del 06/Sept/2006, Not Publico 24 Lic. Norberto A de Gyves Cordova	17,777.78
1231 1187A511X003006 0318	Colonia EL CARMEN CINTULAR del Mpio. de Frontera Hidalgo Chiapas. Mza-2, Lote-9, / Instrumento publico 2,415, Vol-113, del 06/Sept/2006, Not Publico 24 Lic. Norberto A de Gyves Cordova	17,777.78
1231 1187A511X003006 0401	Colonia MOLINO UTRILLA del Mpio. de SCLC Chiapas. Mza-01, Lote-07, / Instrumento publico 27,438, Vol-749, del 09/Marzo/2006, Not Publico 16 Lic. Oscar Gabriel Esquinca Camacho	24,696.43
1231 1187A511X003006 0402	Colonia MOLINO UTRILLA del Mpio. de SCLC Chiapas. Mza-01, Lote-17, / Instrumento publico 27,438, Vol-749, del 09/Marzo/2006, Not Publico 16 Lic. Oscar Gabriel Esquinca Camacho	24,696.43
1231 1187A511X003006 0403	Colonia MOLINO UTRILLA del Mpio. de SCLC Chiapas. Mza- 01, Lote-20, / Instrumento publico 27,438, Vol-749, del 09/Marzo/2006, Not Publico 16 Lic. Oscar Gabriel Esquinca Camacho	24,696.43
1231 1187A511X003006 0404	Colonia MOLINO UTRILLA del Mpio. de SCLC Chiapas. Mza- 01, Lote- 22, / Instrumento publico 27,438, Vol-749, del 09/Marzo/2006, Not Publico 16 Lic. Oscar Gabriel Esquinca Camacho	24,696.43
1231 1187A511X003006 0405	Colonia MOLINO UTRILLA del Mpio. de SCLC Chiapas. Mza- 02, Lote- 02, / Instrumento publico 27,438, Vol-749, del 09/Marzo/2006, Not Publico 16 Lic. Oscar Gabriel Esquinca Camacho	24,696.43
1231 1187A511X003006 0406	Colonia MOLINO UTRILLA del Mpio. de SCLC Chiapas. Mza- 02, Lote- 06, / Instrumento publico 27,438, Vol-749, del 09/Marzo/2006, Not Publico 16 Lic. Oscar Gabriel Esquinca Camacho	24,696.43
1231 1187A511X003006 0407	Colonia MOLINO UTRILLA del Mpio. de SCLC Chiapas. Mza- 02, Lote- 08, / Instrumento publico 27,438, Vol-749, del 09/Marzo/2006, Not Publico 16 Lic. Oscar Gabriel Esquinca Camacho	24,696.43

SISTEMA CONTABLE 2022
RELACIÓN DE BIENES INMUEBLES QUE COMPONEN SU PATRIMONIO
Cuenta Pública al 31 de diciembre de 2022

Página 20 de 77

Hora: 04:21:09p. m.

Fecha: 14/02/2023

Código	Descripción del Bien	Valor en Libros
1231 1187A511X003006 0408	Colonia MOLINO UTRILLA del Mpio. de SCLC Chiapas. Mza- 02, Lote- 11, / Instrumento publico 27,438, Vol-749, del 09/Marzo/2006, Not Publico 16 Lic. Oscar Gabriel Esquinca Camacho	24,696.43
1231 1187A511X003006 0409	Colonia MOLINO UTRILLA del Mpio. de SCLC Chiapas. Mza-02, Lote- 12, / Instrumento publico 27,438, Vol-749, del 09/Marzo/2006, Not Publico 16 Lic. Oscar Gabriel Esquinca Camacho	24,696.43
1231 1187A511X003006 0410	Colonia MOLINO UTRILLA del Mpio. de SCLC Chiapas. Mza- 02, Lote- 14, / Instrumento publico 27,438, Vol-749, del 09/Marzo/2006, Not Publico 16 Lic. Oscar Gabriel Esquinca Camacho	24,696.43
1231 1187A511X003006 0411	Colonia MOLINO UTRILLA del Mpio. de SCLC Chiapas. Mza- 02, Lote- 18, / Instrumento publico 27,438, Vol-749, del 09/Marzo/2006, Not Publico 16 Lic. Oscar Gabriel Esquinca Camacho	24,696.43
1231 1187A511X003006 0412	Colonia MOLINO UTRILLA del Mpio. de SCLC Chiapas. Mza- 02, Lote- 20, / Instrumento publico 27,438, Vol-749, del 09/Marzo/2006, Not Publico 16 Lic. Oscar Gabriel Esquinca Camacho	24,696.43
1231 1187A511X003006 0413	Colonia MOLINO UTRILLA del Mpio. de SCLC Chiapas. Mza- 02, Lote- 24, / Instrumento publico 27,438, Vol-749, del 09/Marzo/2006, Not Publico 16 Lic. Oscar Gabriel Esquinca Camacho	24,696.43
1231 1187A511X003006 0414	Colonia MOLINO UTRILLA del Mpio. de SCLC Chiapas. Mza- 03, Lote- 08, / Instrumento publico 27,438, Vol-749, del 09/Marzo/2006, Not Publico 16 Lic. Oscar Gabriel Esquinca Camacho	24,696.43
1231 1187A511X003006 0415	Colonia MOLINO UTRILLA del Mpio. de SCLC Chiapas. Mza- 03, Lote- 09, / Instrumento publico 27,438, Vol-749, del 09/Marzo/2006, Not Publico 16 Lic. Oscar Gabriel Esquinca Camacho	24,696.43
1231 1187A511X003006 0416	Colonia MOLINO UTRILLA del Mpio. de SCLC Chiapas. Mza- 03, Lote- 11, / Instrumento publico 27,438, Vol-749, del 09/Marzo/2006, Not Publico 16 Lic. Oscar Gabriel Esquinca Camacho	24,696.43
1231 1187A511X003006 0417	Colonia MOLINO UTRILLA del Mpio. de SCLC Chiapas. Mza- 03, Lote- 12, / Instrumento publico 27,438, Vol-749, del 09/Marzo/2006, Not Publico 16 Lic. Oscar Gabriel Esquinca Camacho	24,696.43
1231 1187A511X003006 0418	Colonia MOLINO UTRILLA del Mpio. de SCLC Chiapas. Mza- 04, Lote- 02, / Instrumento publico 27,438, Vol-749, del 09/Marzo/2006, Not Publico 16 Lic. Oscar Gabriel Esquinca Camacho	24,696.43
1231 1187A511X003006 0419	Colonia MOLINO UTRILLA del Mpio. de SCLC Chiapas. Mza- 04, Lote- 03, / Instrumento publico 27,438, Vol-749, del 09/Marzo/2006, Not Publico 16 Lic. Oscar Gabriel Esquinca Camacho	24,696.43
1231 1187A511X003006 0420	Colonia MOLINO UTRILLA del Mpio. de SCLC Chiapas. Mza- 04, Lote- 04, / Instrumento publico 27,438, Vol-749, del 09/Marzo/2006, Not Publico 16 Lic. Oscar Gabriel Esquinca Camacho	24,696.43
1231 1187A511X003006 0421	Colonia MOLINO UTRILLA del Mpio. de SCLC Chiapas. Mza- 04, Lote- 05, / Instrumento publico 27,438, Vol-749, del 09/Marzo/2006, Not Publico 16 Lic. Oscar Gabriel Esquinca Camacho	24,696.43
1231 1187A511X003006 0422	Colonia MOLINO UTRILLA del Mpio. de SCLC Chiapas. Mza- 04, Lote- 06, / Instrumento publico 27,438, Vol-749, del 09/Marzo/2006, Not Publico 16 Lic. Oscar Gabriel Esquinca Camacho	24,696.43
1231 1187A511X003006 0423	Colonia MOLINO UTRILLA del Mpio. de SCLC Chiapas. Mza- 04, Lote- 07, / Instrumento publico 27,438, Vol-749, del 09/Marzo/2006, Not Publico 16 Lic. Oscar Gabriel Esquinca Camacho	24,696.43
1231 1187A511X003006 0424	Colonia MOLINO UTRILLA del Mpio. de SCLC Chiapas. Mza- 04, Lote- 08, / Instrumento publico 27,438, Vol-749, del 09/Marzo/2006, Not Publico 16 Lic. Oscar Gabriel Esquinca Camacho	24,696.43
1231 1187A511X003006 0425	Colonia MOLINO UTRILLA del Mpio. de SCLC Chiapas. Mza- 04, Lote- 09, / Instrumento publico 27,438, Vol-749, del 09/Marzo/2006, Not Publico 16 Lic. Oscar Gabriel Esquinca Camacho	24,696.43

SISTEMA CONTABLE 2022
RELACIÓN DE BIENES INMUEBLES QUE COMPONEN SU PATRIMONIO
Cuenta Pública al 31 de diciembre de 2022

Página 21 de 77

Hora: 04:21:09p. m.

Fecha: 14/02/2023

Código	Descripción del Bien	Valor en Libros
1231 1187A511X003006 0426	Colonia MOLINO UTRILLA del Mpio. de SCLC Chiapas. Mza- 04, Lote- 10, / Instrumento publico 27,438, Vol-749, del 09/Marzo/2006, Not Publico 16 Lic. Oscar Gabriel Esquinca Camacho	24,696.43
1231 1187A511X003006 0427	Colonia MOLINO UTRILLA del Mpio. de SCLC Chiapas. Mza- 05, Lote- 02, / Instrumento publico 27,438, Vol-749, del 09/Marzo/2006, Not Publico 16 Lic. Oscar Gabriel Esquinca Camacho	24,696.43
1231 1187A511X003006 0428	Colonia MOLINO UTRILLA del Mpio. de SCLC Chiapas. Mza- 05, Lote- 03, / Instrumento publico 27,438, Vol-749, del 09/Marzo/2006, Not Publico 16 Lic. Oscar Gabriel Esquinca Camacho	24,696.43
1231 1187A511X003006 0429	Colonia MOLINO UTRILLA del Mpio. de SCLC Chiapas. Mza- 05, Lote- 04, / Instrumento publico 27,438, Vol-749, del 09/Marzo/2006, Not Publico 16 Lic. Oscar Gabriel Esquinca Camacho	24,696.43
1231 1187A511X003006 0430	Colonia MOLINO UTRILLA del Mpio. de SCLC Chiapas. Mza- 06, Lote- 01, / Instrumento publico 27,438, Vol-749, del 09/Marzo/2006, Not Publico 16 Lic. Oscar Gabriel Esquinca Camacho	24,696.43
1231 1187A511X003006 0431	Colonia MOLINO UTRILLA del Mpio. de SCLC Chiapas. Mza- 06, Lote- 02, / Instrumento publico 27,438, Vol-749, del 09/Marzo/2006, Not Publico 16 Lic. Oscar Gabriel Esquinca Camacho	24,696.43
1231 1187A511X003006 0432	Colonia MOLINO UTRILLA del Mpio. de SCLC Chiapas. Mza- 08, Lote- 02, / Instrumento publico 27,438, Vol-749, del 09/Marzo/2006, Not Publico 16 Lic. Oscar Gabriel Esquinca Camacho	24,696.43
1231 1187A511X003006 0433	Colonia MOLINO UTRILLA del Mpio. de SCLC Chiapas. Mza- 08, Lote- 03, / Instrumento publico 27,438, Vol-749, del 09/Marzo/2006, Not Publico 16 Lic. Oscar Gabriel Esquinca Camacho	24,696.43
1231 1187A511X003010 0001	Fraccionamiento Morelos de Tuxtla Gtz / Mza-4, Lote-5 / Escritura Publica 10052, Libro 167 del 22/11/2010	7,938.90
1231 1187A511X003010 0002	Fraccionamiento Morelos de Tuxtla Gtz / Mza-5, Lote-9 / Escritura Publica 10052, Libro 167 del 22/11/2010	7,938.90
1231 1187A511X003010 0003	Fraccionamiento Morelos de Tuxtla Gtz / Mza-8, Lote-3 / Escritura Publica 10052, Libro 167 del 22/11/2010	7,938.90
1231 1187A511X003010 0004	Fraccionamiento Morelos de Tuxtla Gtz / Mza-8, Lote-4 / Escritura Publica 10052, Libro 167 del 22/11/2010	7,938.90
1231 1187A511X003010 0005	Fraccionamiento Morelos de Tuxtla Gtz / Mza-8, Lote-7 / Escritura Publica 10052, Libro 167 del 22/11/2010	7,938.90
1231 1187A511X003010 0006	Fraccionamiento Luis Donaldo Colosio M. de Tuxtla Gtz / Mza-1, Lote-17 / Escritura Publica 10052, Libro 167 del 22/11/2010	5,604.11
1231 1187A511X003010 0007	Fraccionamiento Luis Donaldo Colosio M. de Tuxtla Gtz / Mza-2, Lote-2 / Escritura Publica 10052, Libro 167 del 22/11/2010	5,604.11
1231 1187A511X003010 0008	Fraccionamiento Luis Donaldo Colosio M. de Tuxtla Gtz / Mza-2, Lote-8 / Escritura Publica 10052, Libro 167 del 22/11/2010	5,604.11
1231 1187A511X003010 0009	Fraccionamiento Luis Donaldo Colosio M. de Tuxtla Gtz / Mza-2, Lote-17 / Escritura Publica 10052, Libro 167 del 22/11/2010	5,604.11
1231 1187A511X003010 0010	Fraccionamiento Luis Donaldo Colosio M. de Tuxtla Gtz / Mza-2, Lote-19 / Escritura Publica 10052, Libro 167 del 22/11/2010	5,604.11
1231 1187A511X003010 0011	Fraccionamiento Luis Donaldo Colosio M. de Tuxtla Gtz / Mza-2, Lote-20 / Escritura Publica 10052, Libro 167 del 22/11/2010	5,604.11
1231 1187A511X003010 0012	Fraccionamiento Luis Donaldo Colosio M. de Tuxtla Gtz / Mza-2, Lote-21 / Escritura Publica 10052, Libro 167 del 22/11/2010	5,604.11
1231 1187A511X003010 0013	Fraccionamiento Luis Donaldo Colosio M. de Tuxtla Gtz / Mza-2, Lote-22 / Escritura Publica 10052, Libro 167 del 22/11/2010	5,604.11
1231 1187A511X003010 0014	Fraccionamiento Luis Donaldo Colosio M. de Tuxtla Gtz / Mza-2, Lote-26 / Escritura Publica 10052, Libro 167 del 22/11/2010	5,604.11
1231 1187A511X003010 0015	Fraccionamiento Luis Donaldo Colosio M. de Tuxtla Gtz / Mza-2, Lote-27 / Escritura Publica 10052, Libro 167 del 22/11/2010	5,604.11
1231 1187A511X003010 0016	Fraccionamiento Luis Donaldo Colosio M. de Tuxtla Gtz / Mza-3, Lote-9 / Escritura Publica 10052, Libro 167 del 22/11/2010	5,604.11

SISTEMA CONTABLE 2022
RELACIÓN DE BIENES INMUEBLES QUE COMPONEN SU PATRIMONIO
Cuenta Pública al 31 de diciembre de 2022

Página 22 de 77

Hora: 04:21:09p. m.

Fecha: 14/02/2023

Código	Descripción del Bien	Valor en Libros
1231 1187A511X003010 0017	Fraccionamiento Luis Donaldo Colosio M. de Tuxtla Gtz / Mza-4, Lote-6 / Escritura Publica 10052, Libro 167 del 22/11/2010	5,604.11
1231 1187A511X003010 0018	Fraccionamiento Luis Donaldo Colosio M. de Tuxtla Gtz / Mza-4, Lote-7 / Escritura Publica 10052, Libro 167 del 22/11/2010	5,604.11
1231 1187A511X003010 0019	Fraccionamiento Luis Donaldo Colosio M. de Tuxtla Gtz / Mza-4, Lote-8 / Escritura Publica 10052, Libro 167 del 22/11/2010	5,604.11
1231 1187A511X003010 0020	Fraccionamiento Luis Donaldo Colosio M. de Tuxtla Gtz / Mza-4, Lote-10 / Escritura Publica 10052, Libro 167 del 22/11/2010	5,604.11
1231 1187A511X003010 0021	Fraccionamiento Luis Donaldo Colosio M. de Tuxtla Gtz / Mza-4, Lote-13 / Escritura Publica 10052, Libro 167 del 22/11/2010	5,604.11
1231 1187A511X003010 0022	Fraccionamiento Luis Donaldo Colosio M. de Tuxtla Gtz / Mza-4, Lote-14 / Escritura Publica 10052, Libro 167 del 22/11/2010	5,604.11
1231 1187A511X003010 0023	Fraccionamiento Estrella del Oriente de Tuxtla Gtz / Mza-2, Lote-4 / Escritura Publica 10052, Libro 167 del 22/11/2010	15,103.16
1231 1187A511X003010 0024	Fraccionamiento 13 de Julio de Tuxtla Gtz / Mza-B, Lote-14 / Escritura Publica 10052, Libro 167 del 22/11/2010	6,396.64
1231 1187A511X003010 0025	Fraccionamiento 13 de Julio de Tuxtla Gtz / Mza-B, Lote-16 / Escritura Publica 10052, Libro 167 del 22/11/2010	6,396.64
1231 1187A511X003010 0026	Fraccionamiento 13 de Julio de Tuxtla Gtz / Mza-B, Lote-18 / Escritura Publica 10052, Libro 167 del 22/11/2010	6,396.64
1231 1187A511X003010 0027	Fraccionamiento 13 de Julio de Tuxtla Gtz / Mza-C, Lote-8 / Escritura Publica 10052, Libro 167 del 22/11/2010	6,396.64
1231 1187A511X003010 0028	Fraccionamiento 13 de Julio de Tuxtla Gtz / Mza-C, Lote-10 / Escritura Publica 10052, Libro 167 del 22/11/2010	6,396.64
1231 1187A511X003010 0029	Fraccionamiento 13 de Julio de Tuxtla Gtz / Mza-D, Lote-23 / Escritura Publica 10052, Libro 167 del 22/11/2010	6,396.64
1231 1187A511X003010 0030	Fraccionamiento 13 de Julio de Tuxtla Gtz / Mza-D, Lote-24 / Escritura Publica 10052, Libro 167 del 22/11/2010	6,396.64
1231 1187A511X003010 0031	Fraccionamiento 13 de Julio de Tuxtla Gtz / Mza-E, Lote-12 / Escritura Publica 10052, Libro 167 del 22/11/2010	6,396.64
1231 1187A511X003010 0032	Fraccionamiento 13 de Julio de Tuxtla Gtz / Mza-E, Lote-21 / Escritura Publica 10052, Libro 167 del 22/11/2010	6,396.64
1231 1187A511X003010 0033	Fraccionamiento 13 de Julio de Tuxtla Gtz / Mza-F, Lote-9 / Escritura Publica 10052, Libro 167 del 22/11/2010	6,396.64
1231 1187A511X003010 0034	Fraccionamiento 13 de Julio de Tuxtla Gtz / Mza-G, Lote-5 / Escritura Publica 10052, Libro 167 del 22/11/2010	6,396.64
1231 1187A511X003010 0035	Fraccionamiento 13 de Julio de Tuxtla Gtz / Mza-G, Lote-25 / Escritura Publica 10052, Libro 167 del 22/11/2010	6,396.64
1231 1187A511X003010 0036	Fraccionamiento 13 de Julio de Tuxtla Gtz / Mza-H, Lote-10 / Escritura Publica 10052, Libro 167 del 22/11/2010	6,396.64
1231 1187A511X003010 0037	Fraccionamiento 13 de Julio de Tuxtla Gtz / Mza-H, Lote-11 / Escritura Publica 10052, Libro 167 del 22/11/2010	6,396.64
1231 1187A511X003010 0038	Fraccionamiento LOS CAPULINES II de Tuxtla Gtz / Mza-1, Lote-1 / Escritura Publica 10052, Libro 167 del 22/11/2010	1,528.91
1231 1187A511X003010 0039	Fraccionamiento LOS CAPULINES II de Tuxtla Gtz / Mza-1, Lote-2 / Escritura Publica 10052, Libro 167 del 22/11/2010	1,528.91
1231 1187A511X003010 0040	Fraccionamiento LOS CAPULINES II de Tuxtla Gtz / Mza-1, Lote-3 / Escritura Publica 10052, Libro 167 del 22/11/2010	1,528.91
1231 1187A511X003010 0041	Fraccionamiento LOS CAPULINES II de Tuxtla Gtz / Mza-1, Lote-5 / Escritura Publica 10052, Libro 167 del 22/11/2010	1,528.91
1231 1187A511X003010 0042	Fraccionamiento LOS CAPULINES II de Tuxtla Gtz / Mza-1, Lote-9 / Escritura Publica 10052, Libro 167 del 22/11/2010	1,528.91
1231 1187A511X003010 0043	Fraccionamiento LOS CAPULINES II de Tuxtla Gtz / Mza-1, Lote-11 / Escritura Publica 10052, Libro 167 del 22/11/2010	1,528.91

SISTEMA CONTABLE 2022
RELACIÓN DE BIENES INMUEBLES QUE COMPONEN SU PATRIMONIO
Cuenta Pública al 31 de diciembre de 2022

Página 23 de 77

Hora: 04:21:09p. m.

Fecha: 14/02/2023

Código	Descripción del Bien	Valor en Libros
1231 1187A511X003010 0044	Fraccionamiento LOS CAPULINES II de Tuxtla Gtz / Mza-1, Lote-13 / Escritura Publica 10052, Libro 167 del 22/11/2010	1,528.91
1231 1187A511X003010 0045	Fraccionamiento LOS CAPULINES II de Tuxtla Gtz / Mza-1, Lote-14 / Escritura Publica 10052, Libro 167 del 22/11/2010	1,528.91
1231 1187A511X003010 0046	Fraccionamiento LOS CAPULINES II de Tuxtla Gtz / Mza-1, Lote-15 / Escritura Publica 10052, Libro 167 del 22/11/2010	1,528.91
1231 1187A511X003010 0047	Fraccionamiento LOS CAPULINES II de Tuxtla Gtz / Mza-1, Lote-17 / Escritura Publica 10052, Libro 167 del 22/11/2010	1,528.91
1231 1187A511X003010 0048	Fraccionamiento LOS CAPULINES II de Tuxtla Gtz / Mza-1, Lote-21 / Escritura Publica 10052, Libro 167 del 22/11/2010	1,528.91
1231 1187A511X003010 0049	Fraccionamiento LOS CAPULINES II de Tuxtla Gtz / Mza-1, Lote-24 / Escritura Publica 10052, Libro 167 del 22/11/2010	1,528.91
1231 1187A511X003010 0050	Fraccionamiento LOS CAPULINES II de Tuxtla Gtz / Mza-1, Lote-28 / Escritura Publica 10052, Libro 167 del 22/11/2010	1,528.91
1231 1187A511X003010 0051	Fraccionamiento LOS CAPULINES II de Tuxtla Gtz / Mza-1, Lote-30 / Escritura Publica 10052, Libro 167 del 22/11/2010	1,528.91
1231 1187A511X003010 0052	Fraccionamiento LOS CAPULINES II de Tuxtla Gtz / Mza-2, Lote-1 / Escritura Publica 10052, Libro 167 del 22/11/2010	1,528.91
1231 1187A511X003010 0053	Fraccionamiento LOS CAPULINES II de Tuxtla Gtz / Mza-2, Lote-2 / Escritura Publica 10052, Libro 167 del 22/11/2010	1,528.91
1231 1187A511X003010 0054	Fraccionamiento LOS CAPULINES II de Tuxtla Gtz / Mza-2, Lote-8 / Escritura Publica 10052, Libro 167 del 22/11/2010	1,528.91
1231 1187A511X003010 0055	Fraccionamiento LOS CAPULINES II de Tuxtla Gtz / Mza-2, Lote-9 / Escritura Publica 10052, Libro 167 del 22/11/2010	1,528.91
1231 1187A511X003010 0056	Fraccionamiento LOS CAPULINES II de Tuxtla Gtz / Mza-2, Lote-10 / Escritura Publica 10052, Libro 167 del 22/11/2010	1,528.91
1231 1187A511X003010 0057	Fraccionamiento LOS CAPULINES II de Tuxtla Gtz / Mza-2, Lote-11 / Escritura Publica 10052, Libro 167 del 22/11/2010	1,528.91
1231 1187A511X003010 0058	Fraccionamiento LOS CAPULINES II de Tuxtla Gtz / Mza-2, Lote-12 / Escritura Publica 10052, Libro 167 del 22/11/2010	1,528.91
1231 1187A511X003010 0059	Fraccionamiento LOS CAPULINES II de Tuxtla Gtz / Mza-2, Lote-14 / Escritura Publica 10052, Libro 167 del 22/11/2010	1,528.91
1231 1187A511X003010 0060	Fraccionamiento LOS CAPULINES II de Tuxtla Gtz / Mza-2, Lote-16 / Escritura Publica 10052, Libro 167 del 22/11/2010	1,528.91
1231 1187A511X003010 0061	Fraccionamiento LOS CAPULINES II de Tuxtla Gtz / Mza-2, Lote-17 / Escritura Publica 10052, Libro 167 del 22/11/2010	1,528.91
1231 1187A511X003010 0062	Fraccionamiento LOS CAPULINES II de Tuxtla Gtz / Mza-2, Lote-18 / Escritura Publica 10052, Libro 167 del 22/11/2010	1,528.91
1231 1187A511X003010 0063	Fraccionamiento LOS CAPULINES II de Tuxtla Gtz / Mza-2, Lote-19 / Escritura Publica 10052, Libro 167 del 22/11/2010	1,528.91
1231 1187A511X003010 0064	Fraccionamiento LOS CAPULINES II de Tuxtla Gtz / Mza-2, Lote-21 / Escritura Publica 10052, Libro 167 del 22/11/2010	1,528.91
1231 1187A511X003010 0065	Fraccionamiento LOS CAPULINES II de Tuxtla Gtz / Mza-2, Lote-22/ Escritura Publica 10052, Libro 167 del 22/11/2010	1,528.91
1231 1187A511X003010 0066	Fraccionamiento LOS CAPULINES II de Tuxtla Gtz / Mza-3, Lote-1 / Escritura Publica 10052, Libro 167 del 22/11/2010	1,528.91
1231 1187A511X003010 0067	Fraccionamiento LOS CAPULINES II de Tuxtla Gtz / Mza-3, Lote-2 / Escritura Publica 10052, Libro 167 del 22/11/2010	1,528.91
1231 1187A511X003010 0068	Fraccionamiento LOS CAPULINES II de Tuxtla Gtz / Mza-3, Lote-4 / Escritura Publica 10052, Libro 167 del 22/11/2010	1,528.91
1231 1187A511X003010 0069	Fraccionamiento LOS CAPULINES II de Tuxtla Gtz / Mza-3, Lote-6 / Escritura Publica 10052, Libro 167 del 22/11/2010	1,528.91
1231 1187A511X003010 0070	Fraccionamiento LOS CAPULINES II de Tuxtla Gtz / Mza-3, Lote-7 / Escritura Publica 10052, Libro 167 del 22/11/2010	1,528.91

SISTEMA CONTABLE 2022
RELACIÓN DE BIENES INMUEBLES QUE COMPONEN SU PATRIMONIO
Cuenta Pública al 31 de diciembre de 2022

Página 24 de 77

Hora: 04:21:09p. m.

Fecha: 14/02/2023

Código	Descripción del Bien	Valor en Libros
1231 1187A511X003010 0071	Fraccionamiento LOS CAPULINES II de Tuxtla Gtz / Mza-3, Lote-10 / Escritura Publica 10052, Libro 167 del 22/11/2010	1,528.91
1231 1187A511X003010 0072	Fraccionamiento LOS CAPULINES II de Tuxtla Gtz / Mza-3, Lote-11 / Escritura Publica 10052, Libro 167 del 22/11/2010	1,528.91
1231 1187A511X003010 0073	Fraccionamiento LOS CAPULINES II de Tuxtla Gtz / Mza-3, Lote-12 / Escritura Publica 10052, Libro 167 del 22/11/2010	1,528.91
1231 1187A511X003010 0074	Fraccionamiento LOS CAPULINES II de Tuxtla Gtz / Mza-3, Lote-15 / Escritura Publica 10052, Libro 167 del 22/11/2010	1,528.91
1231 1187A511X003010 0075	Fraccionamiento LOS CAPULINES II de Tuxtla Gtz / Mza-3, Lote-18 / Escritura Publica 10052, Libro 167 del 22/11/2010	1,528.91
1231 1187A511X003010 0076	Fraccionamiento LOS CAPULINES II de Tuxtla Gtz / Mza-3, Lote-19 / Escritura Publica 10052, Libro 167 del 22/11/2010	1,528.91
1231 1187A511X003010 0077	Fraccionamiento LOS CAPULINES II de Tuxtla Gtz / Mza-3, Lote-21 / Escritura Publica 10052, Libro 167 del 22/11/2010	1,528.91
1231 1187A511X003010 0078	Fraccionamiento LOS CAPULINES II de Tuxtla Gtz / Mza-3, Lote-22/ Escritura Publica 10052, Libro 167 del 22/11/2010	1,528.91
1231 1187A511X003010 0079	Fraccionamiento LOS CAPULINES II de Tuxtla Gtz / Mza-3, Lote-24 / Escritura Publica 10052, Libro 167 del 22/11/2010	1,528.91
1231 1187A511X003010 0080	Fraccionamiento LOS CAPULINES II de Tuxtla Gtz / Mza-3, Lote-25 / Escritura Publica 10052, Libro 167 del 22/11/2010	1,528.91
1231 1187A511X003010 0081	Fraccionamiento LOS CAPULINES II de Tuxtla Gtz / Mza-3, Lote-27 / Escritura Publica 10052, Libro 167 del 22/11/2010	1,528.91
1231 1187A511X003010 0082	Fraccionamiento LOS CAPULINES II de Tuxtla Gtz / Mza-4, Lote-2 / Escritura Publica 10052, Libro 167 del 22/11/2010	1,528.91
1231 1187A511X003010 0083	Fraccionamiento LOS CAPULINES II de Tuxtla Gtz / Mza-4, Lote-3 / Escritura Publica 10052, Libro 167 del 22/11/2010	1,528.91
1231 1187A511X003010 0084	Fraccionamiento LOS CAPULINES II de Tuxtla Gtz / Mza-4, Lote-7 / Escritura Publica 10052, Libro 167 del 22/11/2010	1,528.91
1231 1187A511X003010 0085	Fraccionamiento LOS CAPULINES II de Tuxtla Gtz / Mza-4, Lote-9 / Escritura Publica 10052, Libro 167 del 22/11/2010	1,528.91
1231 1187A511X003010 0086	Fraccionamiento LOS CAPULINES II de Tuxtla Gtz / Mza-4, Lote-10 / Escritura Publica 10052, Libro 167 del 22/11/2010	1,528.91
1231 1187A511X003010 0087	Fraccionamiento LOS CAPULINES II de Tuxtla Gtz / Mza-4, Lote-13 / Escritura Publica 10052, Libro 167 del 22/11/2010	1,528.91
1231 1187A511X003010 0088	Fraccionamiento LOS CAPULINES II de Tuxtla Gtz / Mza-4, Lote-16 / Escritura Publica 10052, Libro 167 del 22/11/2010	1,528.91
1231 1187A511X003010 0089	Fraccionamiento LOS CAPULINES II de Tuxtla Gtz / Mza-4, Lote-17 / Escritura Publica 10052, Libro 167 del 22/11/2010	1,528.91
1231 1187A511X003010 0090	Fraccionamiento LOS CAPULINES II de Tuxtla Gtz / Mza-4, Lote-18 / Escritura Publica 10052, Libro 167 del 22/11/2010	1,528.91
1231 1187A511X003010 0091	Fraccionamiento LOS CAPULINES II de Tuxtla Gtz / Mza-4, Lote-21 / Escritura Publica 10052, Libro 167 del 22/11/2010	1,528.91
1231 1187A511X003010 0092	Fraccionamiento LOS CAPULINES II de Tuxtla Gtz / Mza-4, Lote-24 / Escritura Publica 10052, Libro 167 del 22/11/2010	1,528.91
1231 1187A511X003010 0093	Fraccionamiento LOS CAPULINES II de Tuxtla Gtz / Mza-4, Lote-25 / Escritura Publica 10052, Libro 167 del 22/11/2010	1,528.91
1231 1187A511X003010 0094	Fraccionamiento LOS CAPULINES II de Tuxtla Gtz / Mza-4, Lote-26 / Escritura Publica 10052, Libro 167 del 22/11/2010	1,528.91
1231 1187A511X003010 0095	Fraccionamiento LOS CAPULINES II de Tuxtla Gtz / Mza-5, Lote-1 / Escritura Publica 10052, Libro 167 del 22/11/2010	1,528.91
1231 1187A511X003010 0096	Fraccionamiento LOS CAPULINES II de Tuxtla Gtz / Mza-5, Lote-5 / Escritura Publica 10052, Libro 167 del 22/11/2010	1,528.91
1231 1187A511X003010 0097	Fraccionamiento LOS CAPULINES II de Tuxtla Gtz / Mza-5, Lote-9 / Escritura Publica 10052, Libro 167 del 22/11/2010	1,528.91

SISTEMA CONTABLE 2022
RELACIÓN DE BIENES INMUEBLES QUE COMPONEN SU PATRIMONIO
Cuenta Pública al 31 de diciembre de 2022

Página 25 de 77

Hora: 04:21:09p. m.

Fecha: 14/02/2023

Código	Descripción del Bien	Valor en Libros
1231 1187A511X003010 0098	Fraccionamiento LOS CAPULINES II de Tuxtla Gtz / Mza-5, Lote-17 / Escritura Publica 10052, Libro 167 del 22/11/2010	1,528.91
1231 1187A511X003010 0099	Fraccionamiento LOS CAPULINES II de Tuxtla Gtz / Mza-5, Lote-18 / Escritura Publica 10052, Libro 167 del 22/11/2010	1,528.91
1231 1187A511X003010 0100	Fraccionamiento LOS CAPULINES II de Tuxtla Gtz / Mza-6, Lote-6 / Escritura Publica 10052, Libro 167 del 22/11/2010	1,528.91
1231 1187A511X003010 0101	Fraccionamiento LOS CAPULINES II de Tuxtla Gtz / Mza-6, Lote-9 / Escritura Publica 10052, Libro 167 del 22/11/2010	1,528.91
1231 1187A511X003010 0102	Fraccionamiento LOS CAPULINES II de Tuxtla Gtz / Mza-6, Lote-11 / Escritura Publica 10052, Libro 167 del 22/11/2010	1,528.91
1231 1187A511X003010 0103	Fraccionamiento LOS CAPULINES II de Tuxtla Gtz / Mza-6, Lote-19 / Escritura Publica 10052, Libro 167 del 22/11/2010	1,528.91
1231 1187A511X003010 0104	Fraccionamiento LOS CAPULINES II de Tuxtla Gtz / Mza-6, Lote-21 / Escritura Publica 10052, Libro 167 del 22/11/2010	1,528.91
1231 1187A511X003010 0105	Fraccionamiento LOS CAPULINES II de Tuxtla Gtz / Mza-7, Lote-2 / Escritura Publica 10052, Libro 167 del 22/11/2010	1,528.91
1231 1187A511X003010 0106	Fraccionamiento LOS CAPULINES II de Tuxtla Gtz / Mza-7, Lote-5 / Escritura Publica 10052, Libro 167 del 22/11/2010	1,528.91
1231 1187A511X003010 0107	Fraccionamiento LOS CAPULINES II de Tuxtla Gtz / Mza-7, Lote-7 / Escritura Publica 10052, Libro 167 del 22/11/2010	1,528.91
1231 1187A511X003010 0108	Fraccionamiento LOS CAPULINES II de Tuxtla Gtz / Mza-7, Lote-9 / Escritura Publica 10052, Libro 167 del 22/11/2010	1,528.91
1231 1187A511X003010 0109	Fraccionamiento LOS CAPULINES II de Tuxtla Gtz / Mza-7, Lote-10 / Escritura Publica 10052, Libro 167 del 22/11/2010	1,528.91
1231 1187A511X003010 0110	Fraccionamiento LOS CAPULINES II de Tuxtla Gtz / Mza-7, Lote-13 / Escritura Publica 10052, Libro 167 del 22/11/2010	1,528.91
1231 1187A511X003010 0111	Fraccionamiento LOS CAPULINES II de Tuxtla Gtz / Mza-7, Lote-14 / Escritura Publica 10052, Libro 167 del 22/11/2010	1,528.91
1231 1187A511X003010 0112	Fraccionamiento LOS CAPULINES II de Tuxtla Gtz / Mza-8, Lote-2 / Escritura Publica 10052, Libro 167 del 22/11/2010	1,528.91
1231 1187A511X003010 0113	Fraccionamiento LOS CAPULINES II de Tuxtla Gtz / Mza-8, Lote-3 / Escritura Publica 10052, Libro 167 del 22/11/2010	1,528.91
1231 1187A511X003010 0114	Fraccionamiento LOS CAPULINES II de Tuxtla Gtz / Mza-8, Lote-4 / Escritura Publica 10052, Libro 167 del 22/11/2010	1,528.91
1231 1187A511X003010 0115	Fraccionamiento LOS CAPULINES II de Tuxtla Gtz / Mza-8, Lote-7 / Escritura Publica 10052, Libro 167 del 22/11/2010	1,528.91
1231 1187A511X003010 0116	Fraccionamiento LOS CAPULINES II de Tuxtla Gtz / Mza-8, Lote-8 / Escritura Publica 10052, Libro 167 del 22/11/2010	1,528.91
1231 1187A511X003010 0117	Fraccionamiento LOS CAPULINES II de Tuxtla Gtz / Mza-8, Lote-13 / Escritura Publica 10052, Libro 167 del 22/11/2010	1,528.91
1231 1187A511X003010 0118	Fraccionamiento LOS CAPULINES II de Tuxtla Gtz / Mza-8, Lote-15 / Escritura Publica 10052, Libro 167 del 22/11/2010	1,528.91
1231 1187A511X003010 0119	Fraccionamiento LOS CAPULINES II de Tuxtla Gtz / Mza-9, Lote-3 / Escritura Publica 10052, Libro 167 del 22/11/2010	1,528.91
1231 1187A511X003010 0120	Fraccionamiento LOS CAPULINES II de Tuxtla Gtz / Mza-9, Lote-4 / Escritura Publica 10052, Libro 167 del 22/11/2010	1,528.91
1231 1187A511X003010 0121	Fraccionamiento LOS CAPULINES II de Tuxtla Gtz / Mza-9, Lote-7 / Escritura Publica 10052, Libro 167 del 22/11/2010	1,528.91
1231 1187A511X003010 0122	Fraccionamiento LOS CAPULINES II de Tuxtla Gtz / Mza-9, Lote-8 / Escritura Publica 10052, Libro 167 del 22/11/2010	1,528.91
1231 1187A511X003010 0123	Fraccionamiento LOS CAPULINES II de Tuxtla Gtz / Mza-9, Lote-9 / Escritura Publica 10052, Libro 167 del 22/11/2010	1,528.91
1231 1187A511X003010 0124	Fraccionamiento LOS CAPULINES II de Tuxtla Gtz / Mza-9, Lote-14 / Escritura Publica 10052, Libro 167 del 22/11/2010	1,528.91

SISTEMA CONTABLE 2022
RELACIÓN DE BIENES INMUEBLES QUE COMPONEN SU PATRIMONIO
Cuenta Pública al 31 de diciembre de 2022

Página 26 de 77

Hora: 04:21:09p. m.

Fecha: 14/02/2023

Código	Descripción del Bien	Valor en Libros
1231 1187A511X003010 0125	Fraccionamiento LOS CAPULINES II de Tuxtla Gtz / Mza-10, Lote-1 / Escritura Publica 10052, Libro 167 del 22/11/2010	1,528.91
1231 1187A511X003010 0126	Fraccionamiento LOS CAPULINES II de Tuxtla Gtz / Mza-10, Lote-3 / Escritura Publica 10052, Libro 167 del 22/11/2010	1,528.91
1231 1187A511X003010 0127	Fraccionamiento LOS CAPULINES II de Tuxtla Gtz / Mza-10, Lote-13 / Escritura Publica 10052, Libro 167 del 22/11/2010	1,528.91
1231 1187A511X003010 0128	Fraccionamiento LOS CAPULINES II de Tuxtla Gtz / Mza-10, Lote-14 / Escritura Publica 10052, Libro 167 del 22/11/2010	1,528.91
1231 1187A511X003010 0129	Fraccionamiento LOS CAPULINES II de Tuxtla Gtz / Mza-10, Lote-15 / Escritura Publica 10052, Libro 167 del 22/11/2010	1,528.91
1231 1187A511X003010 0130	Fraccionamiento LOS CAPULINES II de Tuxtla Gtz / Mza-10, Lote-17 / Escritura Publica 10052, Libro 167 del 22/11/2010	1,528.91
1231 1187A511X003010 0131	Fraccionamiento LOS CAPULINES II de Tuxtla Gtz / Mza-10, Lote-18 / Escritura Publica 10052, Libro 167 del 22/11/2010	1,528.91
1231 1187A511X003010 0132	Fraccionamiento LOS CAPULINES II de Tuxtla Gtz / Mza-10, Lote-19 / Escritura Publica 10052, Libro 167 del 22/11/2010	1,528.91
1231 1187A511X003010 0133	Fraccionamiento LOS CAPULINES II de Tuxtla Gtz / Mza-10, Lote-20 / Escritura Publica 10052, Libro 167 del 22/11/2010	1,528.91
1231 1187A511X003010 0134	Fraccionamiento LOS CAPULINES II de Tuxtla Gtz / Mza-11, Lote-3 / Escritura Publica 10052, Libro 167 del 22/11/2010	1,528.91
1231 1187A511X003010 0135	Fraccionamiento LOS CAPULINES II de Tuxtla Gtz / Mza-11, Lote-7 / Escritura Publica 10052, Libro 167 del 22/11/2010	1,528.91
1231 1187A511X003010 0136	Fraccionamiento LOS CAPULINES II de Tuxtla Gtz / Mza-11, Lote-8 / Escritura Publica 10052, Libro 167 del 22/11/2010	1,528.91
1231 1187A511X003010 0137	Fraccionamiento LOS CAPULINES II de Tuxtla Gtz / Mza-11, Lote-10 / Escritura Publica 10052, Libro 167 del 22/11/2010	1,528.91
1231 1187A511X003010 0138	Fraccionamiento LOS CAPULINES II de Tuxtla Gtz / Mza-11, Lote-11 / Escritura Publica 10052, Libro 167 del 22/11/2010	1,528.91
1231 1187A511X003010 0139	Fraccionamiento LOS CAPULINES II de Tuxtla Gtz / Mza-11, Lote-13 / Escritura Publica 10052, Libro 167 del 22/11/2010	1,528.91
1231 1187A511X003010 0140	Fraccionamiento LOS CAPULINES II de Tuxtla Gtz / Mza-13, Lote-2 / Escritura Publica 10052, Libro 167 del 22/11/2010	1,528.91
1231 1187A511X003010 0141	Fraccionamiento LOS CAPULINES II de Tuxtla Gtz / Mza-13, Lote-4 / Escritura Publica 10052, Libro 167 del 22/11/2010	1,528.91
1231 1187A511X003010 0142	Fraccionamiento LOS CAPULINES II de Tuxtla Gtz / Mza-13, Lote-6 / Escritura Publica 10052, Libro 167 del 22/11/2010	1,528.91
1231 1187A511X003010 0143	Fraccionamiento LOS CAPULINES II de Tuxtla Gtz / Mza-13, Lote-7 / Escritura Publica 10052, Libro 167 del 22/11/2010	1,528.91
1231 1187A511X003010 0144	Fraccionamiento LOS CAPULINES II de Tuxtla Gtz / Mza-13, Lote-11 / Escritura Publica 10052, Libro 167 del 22/11/2010	1,528.91
1231 1187A511X003010 0145	Fraccionamiento LOS CAPULINES II de Tuxtla Gtz / Mza-13, Lote-12 / Escritura Publica 10052, Libro 167 del 22/11/2010	1,528.91
1231 1187A511X003010 0146	Fraccionamiento LOS CAPULINES II de Tuxtla Gtz / Mza-13, Lote-14 / Escritura Publica 10052, Libro 167 del 22/11/2010	1,528.91
1231 1187A511X003010 0147	Fraccionamiento LOS CAPULINES II de Tuxtla Gtz / Mza-13, Lote-16 / Escritura Publica 10052, Libro 167 del 22/11/2010	1,528.91
1231 1187A511X003010 0148	Fraccionamiento LOS CAPULINES II de Tuxtla Gtz / Mza-13, Lote-22 / Escritura Publica 10052, Libro 167 del 22/11/2010	1,528.91
1231 1187A511X003010 0149	Fraccionamiento LOS CAPULINES II de Tuxtla Gtz / Mza-13, Lote-25 / Escritura Publica 10052, Libro 167 del 22/11/2010	1,528.91
1231 1187A511X003010 0150	Fraccionamiento LOS CAPULINES II de Tuxtla Gtz / Mza-13, Lote-28 / Escritura Publica 10052, Libro 167 del 22/11/2010	1,528.91
1231 1187A511X003010 0151	Fraccionamiento LOS CAPULINES II de Tuxtla Gtz / Mza-13, Lote-29 / Escritura Publica 10052, Libro 167 del 22/11/2010	1,528.91

SISTEMA CONTABLE 2022
RELACIÓN DE BIENES INMUEBLES QUE COMPONEN SU PATRIMONIO
Cuenta Pública al 31 de diciembre de 2022

Página 27 de 77

Hora: 04:21:09p. m.

Fecha: 14/02/2023

Código	Descripción del Bien	Valor en Libros
1231 1187A511X003010 0152	Fraccionamiento LOS CAPULINES II de Tuxtla Gtz / Mza-13, Lote-30 / Escritura Publica 10052, Libro 167 del 22/11/2010	1,528.91
1231 1187A511X003010 0153	Fraccionamiento LOS CAPULINES II de Tuxtla Gtz / Mza-Ñ, Lote-9 / Escritura Publica 10052, Libro 167 del 22/11/2010	1,528.91
1231 1187A511X003010 0154	Fraccionamiento LOS CAPULINES II de Tuxtla Gtz / Mza-Ñ, Lote-10 / Escritura Publica 10052, Libro 167 del 22/11/2010	1,528.91
1231 1187A511X003010 0155	Fraccionamiento LOS CAPULINES II de Tuxtla Gtz / Mza-Ñ, Lote-11 / Escritura Publica 10052, Libro 167 del 22/11/2010	1,528.91
1231 1187A511X003010 0156	Fraccionamiento LOS CAPULINES II de Tuxtla Gtz / Mza-O, Lote-11 / Escritura Publica 10052, Libro 167 del 22/11/2010	1,528.91
1231 1187A511X003010 0157	Fraccionamiento LOS CAPULINES II de Tuxtla Gtz / Mza-O, Lote-12 / Escritura Publica 10052, Libro 167 del 22/11/2010	1,528.91
1231 1187A511X003010 0158	Fraccionamiento LOS CAPULINES II de Tuxtla Gtz / Mza-P, Lote-11 / Escritura Publica 10052, Libro 167 del 22/11/2010	1,528.91
1231 1187A511X003010 0159	Fraccionamiento LOS CAPULINES II de Tuxtla Gtz / Mza-P, Lote-12 / Escritura Publica 10052, Libro 167 del 22/11/2010	1,528.91
1231 1187A511X003010 0160	Fraccionamiento LOS CAPULINES II de Tuxtla Gtz / Mza-Q, Lote-9 / Escritura Publica 10052, Libro 167 del 22/11/2010	1,528.91
1231 1187A511X003010 0161	Fraccionamiento LOS CAPULINES II de Tuxtla Gtz / Mza-T, Lote-10 / Escritura Publica 10052, Libro 167 del 22/11/2010	1,528.91
1231 1187A511X003010 0162	Fraccionamiento LOS CAPULINES II de Tuxtla Gtz / Mza-T, Lote-11 / Escritura Publica 10052, Libro 167 del 22/11/2010	1,528.91
1231 1187A511X003010 0163	Fraccionamiento LOS CAPULINES II de Tuxtla Gtz / Mza-U, Lote-10 / Escritura Publica 10052, Libro 167 del 22/11/2010	1,528.91
1231 1187A511X003011 0001	Fraccionamiento El Paraiso I de Tapachula Chis / Mza-3, Lote-1 / Escritura Publica 10305, Libro 172 del 19/05/2011	11,013.00
1231 1187A511X003011 0002	Fraccionamiento El Paraiso I de Tapachula Chis / Mza-3, Lote-3 / Escritura Publica 10305, Libro 172 del 19/05/2011	11,013.00
1231 1187A511X003011 0003	Fraccionamiento Loma Linda, de Tapachula Chis / Mza-A, Lote-18 / Escritura Publica 10305, Libro 172 del 19/05/2011	5,480.58
1231 1187A511X003011 0004	Fraccionamiento Loma Linda, de Tapachula Chis / Mza-B, Lote-15 / Escritura Publica 10305, Libro 172 del 19/05/2011	5,480.58
1231 1187A511X003011 0005	Fraccionamiento Loma Linda, de Tapachula Chis / Mza-D, Lote-2 / Escritura Publica 10305, Libro 172 del 19/05/2011	5,480.58
1231 1187A511X003011 0006	Fraccionamiento SAN JUAN DE LOS LAGOS, de Tapachula Chis / Mza-1, Lote-3 / Escritura Publica 10305, Libro 172 del 19/05/2011	2,114.87
1231 1187A511X003011 0007	Fraccionamiento SAN JUAN DE LOS LAGOS, de Tapachula Chis / Mza-2, Lote-4 / Escritura Publica 10305, Libro 172 del 19/05/2011	2,114.87
1231 1187A511X003011 0008	Fraccionamiento SAN JUAN DE LOS LAGOS, de Tapachula Chis / Mza-3, Lote-6 / Escritura Publica 10305, Libro 172 del 19/05/2011	2,114.87
1231 1187A511X003012 0001	Fraccionamiento Artículo 115 de SCLC, Chiapas, Mza-1, Lote-2, Escritura Publica No 10,942, Vol-182, del 06/07/2012. Notario Publico Jose Antonio Gonzalez Solorzano	70,063.69
1231 1187A511X003012 0002	Fraccionamiento Artículo 115 de SCLC, Chiapas, Mza-1, Lote-5, Escritura Publica No 10,942, Vol-182, del 06/07/2012. Notario Publico Jose Antonio Gonzalez Solorzano	70,063.69
1231 1187A511X003012 0003	Fraccionamiento Artículo 115 de SCLC, Chiapas, Mza-1, Lote-12, Escritura Publica No 10,942, Vol-182, del 06/07/2012. Notario Publico Jose Antonio Gonzalez Solorzano	70,063.69
1231 1187A511X003012 0004	Fraccionamiento Artículo 115 de SCLC, Chiapas, Mza-1, Lote-13, Escritura Publica No 10,942, Vol-182, del 06/07/2012. Notario Publico Jose Antonio Gonzalez Solorzano	70,063.69
1231 1187A511X003012 0005	Fraccionamiento Artículo 115 de SCLC, Chiapas, Mza-2, Lote-3, Escritura Publica No 10,942, Vol-182, del 06/07/2012. Notario Publico Jose Antonio Gonzalez Solorzano	70,063.69

SISTEMA CONTABLE 2022
RELACIÓN DE BIENES INMUEBLES QUE COMPONEN SU PATRIMONIO
Cuenta Pública al 31 de diciembre de 2022

Página 28 de 77

Hora: 04:21:09p. m.

Fecha: 14/02/2023

Código	Descripción del Bien	Valor en Libros
1231 1187A511X003012 0006	Fraccionamiento Artículo 115 de SCLC, Chiapas, Mza-2, Lote-8, Escritura Publica No 10,942, Vol-182, del 06/07/2012. Notario Publico Jose Antonio Gonzalez Solorzano	70,063.69
1231 1187A511X003012 0007	Fraccionamiento Artículo 115 de SCLC, Chiapas, Mza-2, Lote-10, Escritura Publica No 10,942, Vol-182, del 06/07/2012. Notario Publico Jose Antonio Gonzalez Solorzano	70,063.69
1231 1187A511X003012 0008	Fraccionamiento Artículo 115 de SCLC, Chiapas, Mza-2, Lote-11, Escritura Publica No 10,942, Vol-182, del 06/07/2012. Notario Publico Jose Antonio Gonzalez Solorzano	70,063.69
1231 1187A511X003012 0009	Fraccionamiento Artículo 115 de SCLC, Chiapas, Mza-2, Lote-12, Escritura Publica No 10,942, Vol-182, del 06/07/2012. Notario Publico Jose Antonio Gonzalez Solorzano	70,063.69
1231 1187A511X003012 0010	Fraccionamiento Artículo 115 de SCLC, Chiapas, Mza-2, Lote-13, Escritura Publica No 10,942, Vol-182, del 06/07/2012. Notario Publico Jose Antonio Gonzalez Solorzano	70,063.69
1231 1187A511X003012 0011	Fraccionamiento Artículo 115 de SCLC, Chiapas, Mza-2, Lote-14, Escritura Publica No 10,942, Vol-182, del 06/07/2012. Notario Publico Jose Antonio Gonzalez Solorzano	70,063.69
1231 1187A511X003012 0012	Fraccionamiento Artículo 115 de SCLC, Chiapas, Mza-2, Lote-15, Escritura Publica No 10,942, Vol-182, del 06/07/2012. Notario Publico Jose Antonio Gonzalez Solorzano	70,063.69
1231 1187A511X003012 0013	Fraccionamiento Artículo 115 de SCLC, Chiapas, Mza-2, Lote-16, Escritura Publica No 10,942, Vol-182, del 06/07/2012. Notario Publico Jose Antonio Gonzalez Solorzano	70,063.69
1231 1187A511X003012 0014	Fraccionamiento Artículo 115 de SCLC, Chiapas, Mza-3, Lote-3, Escritura Publica No 10,942, Vol-182, del 06/07/2012. Notario Publico Jose Antonio Gonzalez Solorzano	70,063.69
1231 1187A511X003012 0015	Fraccionamiento Artículo 115 de SCLC, Chiapas, Mza-3, Lote-5, Escritura Publica No 10,942, Vol-182, del 06/07/2012. Notario Publico Jose Antonio Gonzalez Solorzano	70,063.69
1231 1187A511X003012 0016	Fraccionamiento Artículo 115 de SCLC, Chiapas, Mza-3, Lote-9, Escritura Publica No 10,942, Vol-182, del 06/07/2012. Notario Publico Jose Antonio Gonzalez Solorzano	70,063.69
1231 1187A511X003012 0017	Fraccionamiento Artículo 115 de SCLC, Chiapas, Mza-3, Lote-10, Escritura Publica No 10,942, Vol-182, del 06/07/2012. Notario Publico Jose Antonio Gonzalez Solorzano	70,063.69
1231 1187A511X003012 0018	Fraccionamiento Artículo 115 de SCLC, Chiapas, Mza-3, Lote-11, Escritura Publica No 10,942, Vol-182, del 06/07/2012. Notario Publico Jose Antonio Gonzalez Solorzano	70,063.69
1231 1187A511X003012 0019	Fraccionamiento Artículo 115 de SCLC, Chiapas, Mza-3, Lote-12, Escritura Publica No 10,942, Vol-182, del 06/07/2012. Notario Publico Jose Antonio Gonzalez Solorzano	70,063.69
1231 1187A511X003012 0020	Fraccionamiento Artículo 115 de SCLC, Chiapas, Mza-3, Lote-13, Escritura Publica No 10,942, Vol-182, del 06/07/2012. Notario Publico Jose Antonio Gonzalez Solorzano	70,063.69
1231 1187A511X003012 0021	Fraccionamiento Artículo 115 de SCLC, Chiapas, Mza-3, Lote-14, Escritura Publica No 10,942, Vol-182, del 06/07/2012. Notario Publico Jose Antonio Gonzalez Solorzano	70,063.69
1231 1187A511X003012 0022	Fraccionamiento Artículo 115 de SCLC, Chiapas, Mza-4, Lote-1, Escritura Publica No 10,942, Vol-182, del 06/07/2012. Notario Publico Jose Antonio Gonzalez Solorzano	70,063.69
1231 1187A511X003012 0023	Fraccionamiento Artículo 115 de SCLC, Chiapas, Mza-4, Lote-2, Escritura Publica No 10,942, Vol-182, del 06/07/2012. Notario Publico Jose Antonio Gonzalez Solorzano	70,063.69

SISTEMA CONTABLE 2022
RELACIÓN DE BIENES INMUEBLES QUE COMPONEN SU PATRIMONIO
Cuenta Pública al 31 de diciembre de 2022

Página 29 de 77

Hora: 04:21:09p. m.

Fecha: 14/02/2023

Código	Descripción del Bien	Valor en Libros
1231 1187A511X003012 0024	Fraccionamiento Artículo 115 de SCLC, Chiapas, Mza-4, Lote-6, Escritura Publica No 10,942, Vol-182, del 06/07/2012. Notario Publico Jose Antonio Gonzalez Solorzano	70,063.69
1231 1187A511X003012 0025	Fraccionamiento Artículo 115 de SCLC, Chiapas, Mza-4, Lote-10, Escritura Publica No 10,942, Vol-182, del 06/07/2012. Notario Publico Jose Antonio Gonzalez Solorzano	70,063.69
1231 1187A511X003012 0026	Fraccionamiento Artículo 115 de SCLC, Chiapas, Mza-4, Lote-13, Escritura Publica No 10,942, Vol-182, del 06/07/2012. Notario Publico Jose Antonio Gonzalez Solorzano	70,063.69
1231 1187A511X003012 0027	Fraccionamiento Artículo 115 de SCLC, Chiapas, Mza-5, Lote-2, Escritura Publica No 10,942, Vol-182, del 06/07/2012. Notario Publico Jose Antonio Gonzalez Solorzano	70,063.69
1231 1187A511X003012 0028	Fraccionamiento Artículo 115 de SCLC, Chiapas, Mza-5, Lote-6, Escritura Publica No 10,942, Vol-182, del 06/07/2012. Notario Publico Jose Antonio Gonzalez Solorzano	70,063.69
1231 1187A511X003012 0029	Fraccionamiento Artículo 115 de SCLC, Chiapas, Mza-5, Lote-7, Escritura Publica No 10,942, Vol-182, del 06/07/2012. Notario Publico Jose Antonio Gonzalez Solorzano	70,063.69
1231 1187A511X003012 0030	Fraccionamiento Artículo 115 de SCLC, Chiapas, Mza-6, Lote-1, Escritura Publica No 10,942, Vol-182, del 06/07/2012. Notario Publico Jose Antonio Gonzalez Solorzano	70,063.69
1231 1187A511X003012 0031	Fraccionamiento Artículo 115 de SCLC, Chiapas, Mza-6, Lote-3, Escritura Publica No 10,942, Vol-182, del 06/07/2012. Notario Publico Jose Antonio Gonzalez Solorzano	70,063.69
1231 1187A511X003012 0032	Fraccionamiento Artículo 115 de SCLC, Chiapas, Mza-6, Lote-4, Escritura Publica No 10,942, Vol-182, del 06/07/2012. Notario Publico Jose Antonio Gonzalez Solorzano	70,063.69
1231 1187A511X003012 0033	Fraccionamiento Artículo 115 de SCLC, Chiapas, Mza-6, Lote-5, Escritura Publica No 10,942, Vol-182, del 06/07/2012. Notario Publico Jose Antonio Gonzalez Solorzano	70,063.69
1231 1187A511X003012 0034	Fraccionamiento Artículo 115 de SCLC, Chiapas, Mza-6, Lote-7, Escritura Publica No 10,942, Vol-182, del 06/07/2012. Notario Publico Jose Antonio Gonzalez Solorzano	70,063.69
1231 1187A511X003012 0035	Fraccionamiento Artículo 115 de SCLC, Chiapas, Mza-6, Lote-8, Escritura Publica No 10,942, Vol-182, del 06/07/2012. Notario Publico Jose Antonio Gonzalez Solorzano	70,063.69
1231 1187A511X003012 0036	Fraccionamiento Artículo 115 de SCLC, Chiapas, Mza-6, Lote-10, Escritura Publica No 10,942, Vol-182, del 06/07/2012. Notario Publico Jose Antonio Gonzalez Solorzano	70,063.69
1231 1187A511X003012 0037	Fraccionamiento Artículo 115 de SCLC, Chiapas, Mza-7, Lote-1, Escritura Publica No 10,942, Vol-182, del 06/07/2012. Notario Publico Jose Antonio Gonzalez Solorzano	70,063.69
1231 1187A511X003012 0038	Fraccionamiento Artículo 115 de SCLC, Chiapas, Mza-7, Lote-7, Escritura Publica No 10,942, Vol-182, del 06/07/2012. Notario Publico Jose Antonio Gonzalez Solorzano	70,063.69
1231 1187A511X003012 0039	Fraccionamiento Artículo 115 de SCLC, Chiapas, Mza-7, Lote-88, Escritura Publica No 10,942, Vol-182, del 06/07/2012. Notario Publico Jose Antonio Gonzalez Solorzano	70,063.69
1231 1187A511X003012 0040	Fraccionamiento Artículo 115 de SCLC, Chiapas, Mza-8, Lote-4, Escritura Publica No 10,942, Vol-182, del 06/07/2012. Notario Publico Jose Antonio Gonzalez Solorzano	70,063.69
1231 1187A511X003012 0041	Fraccionamiento Artículo 115 de SCLC, Chiapas, Mza-8, Lote-7, Escritura Publica No 10,942, Vol-182, del 06/07/2012. Notario Publico Jose Antonio Gonzalez Solorzano	70,063.69

SISTEMA CONTABLE 2022
RELACIÓN DE BIENES INMUEBLES QUE COMPONEN SU PATRIMONIO
Cuenta Pública al 31 de diciembre de 2022

Página 30 de 77

Hora: 04:21:09p. m.

Fecha: 14/02/2023

Código	Descripción del Bien	Valor en Libros
1231 1187A511X003012 0042	Fraccionamiento Artículo 115 de SCLC, Chiapas, Mza-9, Lote-6, Escritura Publica No 10,942, Vol-182, del 06/07/2012. Notario Publico Jose Antonio Gonzalez Solorzano	70,063.69
1231 1187A511X003012 0043	Fraccionamiento Artículo 115 de SCLC, Chiapas, Mza-9, Lote-11, Escritura Publica No 10,942, Vol-182, del 06/07/2012. Notario Publico Jose Antonio Gonzalez Solorzano	70,063.69
1231 1187A511X003012 0044	Fraccionamiento Artículo 115 de SCLC, Chiapas, Mza-9, Lote-17, Escritura Publica No 10,942, Vol-182, del 06/07/2012. Notario Publico Jose Antonio Gonzalez Solorzano	70,063.69
1231 1187A511X003012 0045	Fraccionamiento Artículo 115 de SCLC, Chiapas, Mza-9, Lote-18, Escritura Publica No 10,942, Vol-182, del 06/07/2012. Notario Publico Jose Antonio Gonzalez Solorzano	70,063.69
1231 1187A511X003012 0046	Fraccionamiento Artículo 115 de SCLC, Chiapas, Mza-9, Lote-21, Escritura Publica No 10,942, Vol-182, del 06/07/2012. Notario Publico Jose Antonio Gonzalez Solorzano	70,063.69
1231 1187A511X003012 0047	Fraccionamiento Artículo 115 de SCLC, Chiapas, Mza-9, Lote-22, Escritura Publica No 10,942, Vol-182, del 06/07/2012. Notario Publico Jose Antonio Gonzalez Solorzano	70,063.69
1231 1187A511X003012 0048	Fraccionamiento Artículo 115 de SCLC, Chiapas, Mza-9, Lote-25, Escritura Publica No 10,942, Vol-182, del 06/07/2012. Notario Publico Jose Antonio Gonzalez Solorzano	70,063.69
1231 1187A511X003012 0049	Fraccionamiento Artículo 115 de SCLC, Chiapas, Mza-9, Lote-28, Escritura Publica No 10,942, Vol-182, del 06/07/2012. Notario Publico Jose Antonio Gonzalez Solorzano	70,063.69
1231 1187A511X003012 0050	Fraccionamiento Artículo 115 de SCLC, Chiapas, Mza-9, Lote-29, Escritura Publica No 10,942, Vol-182, del 06/07/2012. Notario Publico Jose Antonio Gonzalez Solorzano	70,063.69
1231 1187A511X003012 0051	Fraccionamiento Artículo 115 de SCLC, Chiapas, Mza-9, Lote-31, Escritura Publica No 10,942, Vol-182, del 06/07/2012. Notario Publico Jose Antonio Gonzalez Solorzano	70,063.69
1231 1187A511X003012 0052	Fraccionamiento Artículo 115 de SCLC, Chiapas, Mza-9, Lote-32, Escritura Publica No 10,942, Vol-182, del 06/07/2012. Notario Publico Jose Antonio Gonzalez Solorzano	70,063.69
1231 1187A511X003012 0053	Fraccionamiento Artículo 115 de SCLC, Chiapas, Mza-9, Lote-36, Escritura Publica No 10,942, Vol-182, del 06/07/2012. Notario Publico Jose Antonio Gonzalez Solorzano	70,063.69
1231 1187A511X003012 0054	Fraccionamiento Artículo 115 de SCLC, Chiapas, Mza-9, Lote-40, Escritura Publica No 10,942, Vol-182, del 06/07/2012. Notario Publico Jose Antonio Gonzalez Solorzano	70,063.69
1231 1187A511X003012 0055	Fraccionamiento Artículo 115 de SCLC, Chiapas, Mza-9, Lote-43, Escritura Publica No 10,942, Vol-182, del 06/07/2012. Notario Publico Jose Antonio Gonzalez Solorzano	70,063.69
1231 1187A511X003012 0056	Fraccionamiento Artículo 115 de SCLC, Chiapas, Mza-9, Lote-44, Escritura Publica No 10,942, Vol-182, del 06/07/2012. Notario Publico Jose Antonio Gonzalez Solorzano	70,063.69
1231 1187A511X003012 0057	Fraccionamiento Artículo 115 de SCLC, Chiapas, Mza-9, Lote-49, Escritura Publica No 10,942, Vol-182, del 06/07/2012. Notario Publico Jose Antonio Gonzalez Solorzano	70,063.69
1231 1187A511X003012 0058	Fraccionamiento Artículo 115 de SCLC, Chiapas, Mza-9, Lote-53, Escritura Publica No 10,942, Vol-182, del 06/07/2012. Notario Publico Jose Antonio Gonzalez Solorzano	70,063.69
1231 1187A511X003012 0059	Fraccionamiento Artículo 115 de SCLC, Chiapas, Mza-9, Lote-54, Escritura Publica No 10,942, Vol-182, del 06/07/2012. Notario Publico Jose Antonio Gonzalez Solorzano	70,063.69

SISTEMA CONTABLE 2022
RELACIÓN DE BIENES INMUEBLES QUE COMPONEN SU PATRIMONIO
Cuenta Pública al 31 de diciembre de 2022

Página 31 de 77

Hora: 04:21:09p. m.

Fecha: 14/02/2023

Código	Descripción del Bien	Valor en Libros
1231 1187A511X003012 0060	Fraccionamiento Artículo 115 de SCLC, Chiapas, Mza-9, Lote-58, Escritura Publica No 10,942, Vol-182, del 06/07/2012. Notario Publico Jose Antonio Gonzalez Solorzano	70,063.69
1231 1187A511X003012 0061	Fraccionamiento Artículo 115 de SCLC, Chiapas, Mza-9, Lote-59, Escritura Publica No 10,942, Vol-182, del 06/07/2012. Notario Publico Jose Antonio Gonzalez Solorzano	70,063.69
1231 1187A511X003013 0001	Lotes de Terreno AMPLIACION LINDA VISTA, del municipio de Ocosingo Chiapas, Manzana 1, Lote-3	16,337.77
1231 1187A511X003013 0002	Lotes de Terreno AMPLIACION LINDA VISTA, del municipio de Ocosingo Chiapas, Manzana 1, Lote-4	16,337.77
1231 1187A511X003013 0003	Lotes de Terreno AMPLIACION LINDA VISTA, del municipio de Ocosingo Chiapas, Manzana 1, Lote-6	16,337.77
1231 1187A511X003013 0004	Lotes de Terreno AMPLIACION LINDA VISTA, del municipio de Ocosingo Chiapas, Manzana 1, Lote-7	16,337.77
1231 1187A511X003013 0005	Lotes de Terreno AMPLIACION LINDA VISTA, del municipio de Ocosingo Chiapas, Manzana 1, Lote-8	16,337.77
1231 1187A511X003013 0006	Lotes de Terreno AMPLIACION LINDA VISTA, del municipio de Ocosingo Chiapas, Manzana 1, Lote-9	16,337.77
1231 1187A511X003013 0007	Lotes de Terreno AMPLIACION LINDA VISTA, del municipio de Ocosingo Chiapas, Manzana 2, Lote-1	16,337.77
1231 1187A511X003013 0008	Lotes de Terreno AMPLIACION LINDA VISTA, del municipio de Ocosingo Chiapas, Manzana 2, Lote-2	16,337.77
1231 1187A511X003013 0009	Lotes de Terreno AMPLIACION LINDA VISTA, del municipio de Ocosingo Chiapas, Manzana 2, Lote-3	16,337.77
1231 1187A511X003013 0010	Lotes de Terreno AMPLIACION LINDA VISTA, del municipio de Ocosingo Chiapas, Manzana 2, Lote-4	16,337.77
1231 1187A511X003013 0011	Lotes de Terreno AMPLIACION LINDA VISTA, del municipio de Ocosingo Chiapas, Manzana 2, Lote-6	16,337.77
1231 1187A511X003013 0012	Lotes de Terreno AMPLIACION LINDA VISTA, del municipio de Ocosingo Chiapas, Manzana 3, Lote-1	16,337.77
1231 1187A511X003013 0013	Lotes de Terreno AMPLIACION LINDA VISTA, del municipio de Ocosingo Chiapas, Manzana 3, Lote-2	16,337.77
1231 1187A511X003013 0014	Lotes de Terreno AMPLIACION LINDA VISTA, del municipio de Ocosingo Chiapas, Manzana 3, Lote-4	16,337.77
1231 1187A511X003013 0015	Lotes de Terreno AMPLIACION LINDA VISTA, del municipio de Ocosingo Chiapas, Manzana 3, Lote-5	16,337.77
1231 1187A511X003013 0016	Lotes de Terreno AMPLIACION LINDA VISTA, del municipio de Ocosingo Chiapas, Manzana 3, Lote-6	16,337.77
1231 1187A511X003013 0017	Lotes de Terreno AMPLIACION LINDA VISTA, del municipio de Ocosingo Chiapas, Manzana 3, Lote-7	16,337.77
1231 1187A511X003013 0018	Lotes de Terreno AMPLIACION LINDA VISTA, del municipio de Ocosingo Chiapas, Manzana 3, Lote-8	16,337.77
1231 1187A511X003013 0019	Lotes de Terreno AMPLIACION LINDA VISTA, del municipio de Ocosingo Chiapas, Manzana 4, Lote-1	16,337.77
1231 1187A511X003013 0020	Lotes de Terreno AMPLIACION LINDA VISTA, del municipio de Ocosingo Chiapas, Manzana 4, Lote-3	16,337.77
1231 1187A511X003013 0021	Lotes de Terreno AMPLIACION LINDA VISTA, del municipio de Ocosingo Chiapas, Manzana 4, Lote-4	16,337.77
1231 1187A511X003013 0022	Lotes de Terreno AMPLIACION LINDA VISTA, del municipio de Ocosingo Chiapas, Manzana 4, Lote-5	16,337.77
1231 1187A511X003013 0023	Lotes de Terreno AMPLIACION LINDA VISTA, del municipio de Ocosingo Chiapas, Manzana 4, Lote-6	16,337.77
1231 1187A511X003013 0024	Lotes de Terreno AMPLIACION LINDA VISTA, del municipio de Ocosingo Chiapas, Manzana 4, Lote-7	16,337.77

SISTEMA CONTABLE 2022
RELACIÓN DE BIENES INMUEBLES QUE COMPONEN SU PATRIMONIO
Cuenta Pública al 31 de diciembre de 2022

Página 32 de 77

Hora: 04:21:09p. m.

Fecha: 14/02/2023

Código	Descripción del Bien	Valor en Libros
1231 1187A511X003013 0025	Lotes de Terreno AMPLIACION LINDA VISTA, del municipio de Ocosingo Chiapas, Manzana 4, Lote-8	16,337.77
1231 1187A511X003013 0026	Lotes de Terreno AMPLIACION LINDA VISTA, del municipio de Ocosingo Chiapas, Manzana 4, Lote-11	16,337.77
1231 1187A511X003013 0101	Fraccionamiento COSTA VERDE del Mpio. de Tapachula Chiapas. Mza-2 ,Lote-24, Depto-A-PB, Modulo-Av de la Sepultura, Edificio Fresno / Intrumento publico 456, Vol-26, del 11/Noviembre/2013, Not Publico 5, Lic. Marcos Escobar Lopez	293,330.74
1231 1187A511X003013 0102	Fraccionamiento COSTA VERDE del Mpio. de Tapachula Chiapas. Mza-2 ,Lote-24, Depto-B-PB, Modulo-Av de la Sepultura, Edificio Fresno / Intrumento publico 456, Vol-26, del 11/Noviembre/2013, Not Publico 5, Lic. Marcos Escobar Lopez	293,330.74
1231 1187A511X003013 0103	Fraccionamiento COSTA VERDE del Mpio. de Tapachula Chiapas. Mza-2 ,Lote-24, Depto-C-PA, Modulo-Av de la Sepultura, Edificio Fresno / Intrumento publico 456, Vol-26, del 11/Noviembre/2013, Not Publico 5, Lic. Marcos Escobar Lopez	293,330.74
1231 1187A511X003013 0104	Fraccionamiento COSTA VERDE del Mpio. de Tapachula Chiapas. Mza-2 ,Lote-24, Depto-D-PA, Modulo-Av de la Sepultura, Edificio Fresno / Intrumento publico 456, Vol-26, del 11/Noviembre/2013, Not Publico 5, Lic. Marcos Escobar Lopez	293,330.74
1231 1187A511X003013 0105	Fraccionamiento COSTA VERDE del Mpio. de Tapachula Chiapas. Mza-11 ,Lote-4, Modulo-A, Depto-4C, Edificio Eucalipto / Intrumento publico 456, Vol-26, del 11/Noviembre/2013, Not Publico 5, Lic. Marcos Escobar Lopez	293,330.74
1231 1187A511X003013 0106	Fraccionamiento COSTA VERDE del Mpio. de Tapachula Chiapas. Mza-11 ,Lote-4, Modulo-A, Depto-4D, Edificio Eucalipto / Intrumento publico 456, Vol-26, del 11/Noviembre/2013, Not Publico 5, Lic. Marcos Escobar Lopez	293,330.74
1231 1187A511X003013 0107	Fraccionamiento COSTA VERDE del Mpio. de Tapachula Chiapas. Mza-11 ,Lote-4, Modulo-B, Depto-4C, Edificio Eucalipto / Intrumento publico 456, Vol-26, del 11/Noviembre/2013, Not Publico 5, Lic. Marcos Escobar Lopez	293,330.74
1231 1187A511X003013 0108	Fraccionamiento COSTA VERDE del Mpio. de Tapachula Chiapas. Mza-11 ,Lote-4, Modulo-B, Depto-4D, Edificio Eucalipto / Intrumento publico 456, Vol-26, del 11/Noviembre/2013, Not Publico 5, Lic. Marcos Escobar Lopez	293,330.74
1231 1187A511X003013 0109	Fraccionamiento COSTA VERDE del Mpio. de Tapachula Chiapas. Mza-11 ,Lote-4, Modulo-C, Depto-4B, Edificio Eucalipto / Intrumento publico 456, Vol-26, del 11/Noviembre/2013, Not Publico 5, Lic. Marcos Escobar Lopez	293,330.74
1231 1187A511X003013 0110	Fraccionamiento COSTA VERDE del Mpio. de Tapachula Chiapas. Mza-11 ,Lote-4, Modulo-C, Depto-4C, Edificio Eucalipto / Intrumento publico 456, Vol-26, del 11/Noviembre/2013, Not Publico 5, Lic. Marcos Escobar Lopez	293,330.74
1231 1187A511X003013 0111	Fraccionamiento COSTA VERDE del Mpio. de Tapachula Chiapas. Mza-11 ,Lote-4, Modulo-C, Depto-4D, Edificio Eucalipto / Intrumento publico 456, Vol-26, del 11/Noviembre/2013, Not Publico 5, Lic. Marcos Escobar Lopez	293,330.74
1231 1187A511X003014 0001	Lotes de Terreno VIDA MEJOR, del municipio de Huixtla Chiapas, Manzana 1, Lote-2	15,557.14
1231 1187A511X003014 0002	Lotes de Terreno VIDA MEJOR, del municipio de Huixtla Chiapas, Manzana 1, Lote-9	15,557.14
1231 1187A511X003014 0003	Lotes de Terreno VIDA MEJOR, del municipio de Huixtla Chiapas, Manzana 1, Lote-10	15,557.14
1231 1187A511X003014 0004	Lotes de Terreno VIDA MEJOR, del municipio de Huixtla Chiapas, Manzana 1, Lote-11	15,557.14
1231 1187A511X003014 0005	Lotes de Terreno VIDA MEJOR, del municipio de Huixtla Chiapas, Manzana 1, Lote-12	15,557.14
1231 1187A511X003014 0006	Lotes de Terreno VIDA MEJOR, del municipio de Huixtla Chiapas, Manzana 2, Lote-8	15,557.14
1231 1187A511X003014 0007	Lotes de Terreno VIDA MEJOR, del municipio de Huixtla Chiapas, Manzana 2, Lote-29	15,557.14

SISTEMA CONTABLE 2022
RELACIÓN DE BIENES INMUEBLES QUE COMPONEN SU PATRIMONIO
Cuenta Pública al 31 de diciembre de 2022

Página 33 de 77

Hora: 04:21:09p. m.

Fecha: 14/02/2023

Código	Descripción del Bien	Valor en Libros
1231 1187A511X003014 0008	Lotes de Terreno VIDA MEJOR, del municipio de Huixtla Chiapas, Manzana 2, Lote-32	15,557.14
1231 1187A511X003014 0009	Lotes de Terreno VIDA MEJOR, del municipio de Huixtla Chiapas, Manzana 2, Lote-33	15,557.14
1231 1187A511X003014 0010	Lotes de Terreno VIDA MEJOR, del municipio de Huixtla Chiapas, Manzana 2, Lote-46	15,557.14
1231 1187A511X003014 0011	Lotes de Terreno VIDA MEJOR, del municipio de Huixtla Chiapas, Manzana 2, Lote-48	15,557.14
1231 1187A511X003014 0012	Lotes de Terreno VIDA MEJOR, del municipio de Huixtla Chiapas, Manzana 2, Lote-55	15,557.14
1231 1187A511X003014 0013	Lotes de Terreno VIDA MEJOR, del municipio de Huixtla Chiapas, Manzana 2, Lote-62	15,557.14
1231 1187A511X003014 0014	Lotes de Terreno VIDA MEJOR, del municipio de Huixtla Chiapas, Manzana 2, Lote-63	15,557.14
1231 1187A511X003014 0015	Lotes de Terreno VIDA MEJOR, del municipio de Huixtla Chiapas, Manzana 2, Lote-69	15,557.14
1231 1187A511X003014 0016	Lotes de Terreno VIDA MEJOR, del municipio de Huixtla Chiapas, Manzana 2, Lote-72	15,557.14
1231 1187A511X003014 0017	Lotes de Terreno VIDA MEJOR, del municipio de Huixtla Chiapas, Manzana 2, Lote-77	15,557.14
1231 1187A511X003014 0018	Lotes de Terreno VIDA MEJOR, del municipio de Huixtla Chiapas, Manzana 2, Lote-79	15,557.14
1231 1187A511X003014 0019	Lotes de Terreno VIDA MEJOR, del municipio de Huixtla Chiapas, Manzana 2, Lote-85	15,557.14
1231 1187A511X003014 0020	Lotes de Terreno VIDA MEJOR, del municipio de Huixtla Chiapas, Manzana 2, Lote-104	15,557.14
1231 1187A511X003014 0021	Lotes de Terreno VIDA MEJOR, del municipio de Huixtla Chiapas, Manzana 3, Lote-8	15,557.14
1231 1187A511X003014 0022	Lotes de Terreno VIDA MEJOR, del municipio de Huixtla Chiapas, Manzana 3, Lote-9	15,557.14
1231 1187A511X003014 0023	Lotes de Terreno VIDA MEJOR, del municipio de Huixtla Chiapas, Manzana 3, Lote-11	15,557.14
1231 1187A511X003014 0024	Lotes de Terreno VIDA MEJOR, del municipio de Huixtla Chiapas, Manzana 3, Lote-17	15,557.14
1231 1187A511X003014 0025	Lotes de Terreno VIDA MEJOR, del municipio de Huixtla Chiapas, Manzana 3, Lote-22	15,557.14
1231 1187A511X003014 0026	Lotes de Terreno VIDA MEJOR, del municipio de Huixtla Chiapas, Manzana 3, Lote-30	15,557.14
1231 1187A511X003014 0027	Lotes de Terreno VIDA MEJOR, del municipio de Huixtla Chiapas, Manzana 3, Lote-31	15,557.14
1231 1187A511X003014 0028	Lotes de Terreno VIDA MEJOR, del municipio de Huixtla Chiapas, Manzana 3, Lote-49	15,557.14
1231 1187A511X003014 0029	Lotes de Terreno VIDA MEJOR, del municipio de Huixtla Chiapas, Manzana 3, Lote-51	15,557.14
1231 1187A511X003014 0030	Lotes de Terreno VIDA MEJOR, del municipio de Huixtla Chiapas, Manzana 3, Lote-63	15,557.14
1231 1187A511X003014 0031	Lotes de Terreno VIDA MEJOR, del municipio de Huixtla Chiapas, Manzana 3, Lote-73	15,557.14
1231 1187A511X003014 0032	Lotes de Terreno VIDA MEJOR, del municipio de Huixtla Chiapas, Manzana 3, Lote-75	15,557.14
1231 1187A511X003014 0033	Lotes de Terreno VIDA MEJOR, del municipio de Huixtla Chiapas, Manzana 3, Lote-79	15,557.14
1231 1187A511X003014 0034	Lotes de Terreno VIDA MEJOR, del municipio de Huixtla Chiapas, Manzana 3, Lote-82	15,557.14

SISTEMA CONTABLE 2022
RELACIÓN DE BIENES INMUEBLES QUE COMPONEN SU PATRIMONIO
Cuenta Pública al 31 de diciembre de 2022

Página 34 de 77

Hora: 04:21:09p. m.

Fecha: 14/02/2023

Código	Descripción del Bien	Valor en Libros
1231 1187A511X003014 0035	Lotes de Terreno VIDA MEJOR, del municipio de Huixtla Chiapas, Manzana 3, Lote-86	15,557.14
1231 1187A511X003014 0036	Lotes de Terreno VIDA MEJOR, del municipio de Huixtla Chiapas, Manzana 3, Lote-87	15,557.14
1231 1187A511X003014 0037	Lotes de Terreno VIDA MEJOR, del municipio de Huixtla Chiapas, Manzana 3, Lote-91	15,557.14
1231 1187A511X003014 0038	Lotes de Terreno VIDA MEJOR, del municipio de Huixtla Chiapas, Manzana 3, Lote-97	15,557.14
1231 1187A511X003014 0039	Lotes de Terreno VIDA MEJOR, del municipio de Huixtla Chiapas, Manzana 3, Lote-102	15,557.14
1231 1187A511X003014 0040	Lotes de Terreno VIDA MEJOR, del municipio de Huixtla Chiapas, Manzana 3, Lote-111	15,557.14
1231 1187A511X003014 0041	Lotes de Terreno VIDA MEJOR, del municipio de Huixtla Chiapas, Manzana 4, Lote-12	15,557.14
1231 1187A511X003014 0042	Lotes de Terreno VIDA MEJOR, del municipio de Huixtla Chiapas, Manzana 5, Lote-14	15,557.14
1231 1187A511X003014 0043	Lotes de Terreno VIDA MEJOR, del municipio de Huixtla Chiapas, Manzana 6, Lote-8	15,557.14
1231 1187A511X003014 0044	Lotes de Terreno VIDA MEJOR, del municipio de Huixtla Chiapas, Manzana 6, Lote-9	15,557.14
1231 1187A511X003014 0045	Lotes de Terreno VIDA MEJOR, del municipio de Huixtla Chiapas, Manzana 9, Lote-4	15,557.14
1231 1187A511X003014 0046	Lotes de Terreno VIDA MEJOR, del municipio de Huixtla Chiapas, Manzana 9, Lote-9	15,557.14
1231 1187A511X003014 0047	Lotes de Terreno VIDA MEJOR, del municipio de Huixtla Chiapas, Manzana 9, Lote-12	15,557.14
1231 1187A511X003014 0048	Lotes de Terreno VIDA MEJOR, del municipio de Huixtla Chiapas, Manzana 12, Lote-8	15,557.14
1231 1187A511X003014 0049	Lotes de Terreno VIDA MEJOR, del municipio de Huixtla Chiapas, Manzana 12, Lote-35	15,557.14
1231 1187A511X003014 0050	Lotes de Terreno VIDA MEJOR, del municipio de Huixtla Chiapas, Manzana 12, Lote-44	15,557.14
1231 1187A511X003014 0051	Lotes de Terreno VIDA MEJOR, del municipio de Huixtla Chiapas, Manzana 12, Lote-46	15,557.14
1231 1187A511X003014 0052	Lotes de Terreno VIDA MEJOR, del municipio de Huixtla Chiapas, Manzana 12, Lote-57	15,557.14
1231 1187A511X003014 0053	Lotes de Terreno VIDA MEJOR, del municipio de Huixtla Chiapas, Manzana 12, Lote-71	15,557.14
1231 1187A511X003014 0054	Lotes de Terreno VIDA MEJOR, del municipio de Huixtla Chiapas, Manzana 12, Lote-75	15,557.14
1231 1187A511X003014 0055	Lotes de Terreno VIDA MEJOR, del municipio de Huixtla Chiapas, Manzana 12, Lote-87	15,557.14
1231 1187A511X003014 0056	Lotes de Terreno VIDA MEJOR, del municipio de Huixtla Chiapas, Manzana 12, Lote-93	15,557.14
1231 1187A511X003014 0057	Lotes de Terreno VIDA MEJOR, del municipio de Huixtla Chiapas, Manzana 12, Lote-97	15,557.14
1231 1187A511X003014 0058	Lotes de Terreno VIDA MEJOR, del municipio de Huixtla Chiapas, Manzana 13, Lote-3	15,557.14
1231 1187A511X003014 0059	Lotes de Terreno VIDA MEJOR, del municipio de Huixtla Chiapas, Manzana 13, Lote-10	15,557.14
1231 1187A511X003014 0060	Lotes de Terreno VIDA MEJOR, del municipio de Huixtla Chiapas, Manzana 13, Lote-12	15,557.14
1231 1187A511X003014 0061	Lotes de Terreno VIDA MEJOR, del municipio de Huixtla Chiapas, Manzana 13, Lote-17	15,557.14

SISTEMA CONTABLE 2022
RELACIÓN DE BIENES INMUEBLES QUE COMPONEN SU PATRIMONIO
Cuenta Pública al 31 de diciembre de 2022

Página 35 de 77

Hora: 04:21:09p. m.

Fecha: 14/02/2023

Código	Descripción del Bien	Valor en Libros
1231 1187A511X003014 0062	Lotes de Terreno VIDA MEJOR, del municipio de Huixtla Chiapas, Manzana 13, Lote-31	15,557.14
1231 1187A511X003014 0063	Lotes de Terreno VIDA MEJOR, del municipio de Huixtla Chiapas, Manzana 13, Lote-35	15,557.14
1231 1187A511X003014 0064	Lotes de Terreno VIDA MEJOR, del municipio de Huixtla Chiapas, Manzana 13, Lote-50	15,557.14
1231 1187A511X003014 0065	Lotes de Terreno VIDA MEJOR, del municipio de Huixtla Chiapas, Manzana 13, Lote-53	15,557.14
1231 1187A511X003014 0066	Lotes de Terreno VIDA MEJOR, del municipio de Huixtla Chiapas, Manzana 13, Lote-60	15,557.14
1231 1187A511X003014 0067	Lotes de Terreno VIDA MEJOR, del municipio de Huixtla Chiapas, Manzana 13, Lote-70	15,557.14
1231 1187A511X003014 0068	Lotes de Terreno VIDA MEJOR, del municipio de Huixtla Chiapas, Manzana 13, Lote-71	15,557.14
1231 1187A511X003014 0069	Lotes de Terreno VIDA MEJOR, del municipio de Huixtla Chiapas, Manzana 13, Lote-72	15,557.14
1231 1187A511X003014 0070	Lotes de Terreno VIDA MEJOR, del municipio de Huixtla Chiapas, Manzana 13, Lote-73	15,557.14
1231 1187A511X003014 0071	Lotes de Terreno VIDA MEJOR, del municipio de Huixtla Chiapas, Manzana 13, Lote-82	15,557.14
1231 1187A511X003014 0072	Lotes de Terreno VIDA MEJOR, del municipio de Huixtla Chiapas, Manzana 13, Lote-85	15,557.14
1231 1187A511X003014 0073	Lotes de Terreno VIDA MEJOR, del municipio de Huixtla Chiapas, Manzana 13, Lote-89	15,557.14
1231 1187A511X003014 0074	Lotes de Terreno VIDA MEJOR, del municipio de Huixtla Chiapas, Manzana 13, Lote-91	15,557.14
1231 1187A511X003014 0075	Lotes de Terreno VIDA MEJOR, del municipio de Huixtla Chiapas, Manzana 14, Lote-15	15,557.14
1231 1187A511X003014 0076	Lotes de Terreno VIDA MEJOR, del municipio de Huixtla Chiapas, Manzana 16, Lote-6	15,557.14
1231 1187A511X003014 0077	Lotes de Terreno VIDA MEJOR, del municipio de Huixtla Chiapas, Manzana 17, Lote-12	15,557.14
1231 1187A511X003014 0078	Lotes de Terreno VIDA MEJOR, del municipio de Huixtla Chiapas, Manzana 18, Lote-3	15,557.14
1231 1187A511X003014 0079	Lotes de Terreno VIDA MEJOR, del municipio de Huixtla Chiapas, Manzana 18, Lote-11	15,557.14
1231 1187A511X003014 0080	Lotes de Terreno VIDA MEJOR, del municipio de Huixtla Chiapas, Manzana 18, Lote-12	15,557.14
1231 1187A511X003014 0081	Lotes de Terreno VIDA MEJOR, del municipio de Huixtla Chiapas, Manzana 19, Lote-4	15,557.14
1231 1187A511X003014 0082	Lotes de Terreno VIDA MEJOR, del municipio de Huixtla Chiapas, Manzana 19, Lote-5	15,557.14
1231 1187A511X003014 0083	Lotes de Terreno VIDA MEJOR, del municipio de Huixtla Chiapas, Manzana 19, Lote-9	15,557.14
1231 1187A511X003014 0084	Lotes de Terreno VIDA MEJOR, del municipio de Huixtla Chiapas, Manzana 19, Lote-12	15,557.14
1231 1187A511X003014 0085	Lotes de Terreno VIDA MEJOR, del municipio de Huixtla Chiapas, Manzana 20, Lote-2	15,557.14
1231 1187A511X003014 0086	Lotes de Terreno VIDA MEJOR, del municipio de Huixtla Chiapas, Manzana 20, Lote-4	15,557.14
1231 1187A511X003014 0087	Lotes de Terreno VIDA MEJOR, del municipio de Huixtla Chiapas, Manzana 20, Lote-12	15,557.14
1231 1187A511X003014 0088	Lotes de Terreno VIDA MEJOR, del municipio de Huixtla Chiapas, Manzana 20, Lote-27	15,557.14

SISTEMA CONTABLE 2022
RELACIÓN DE BIENES INMUEBLES QUE COMPONEN SU PATRIMONIO
Cuenta Pública al 31 de diciembre de 2022

Página 36 de 77

Hora: 04:21:09p. m.

Fecha: 14/02/2023

Código	Descripción del Bien	Valor en Libros
1231 1187A511X003014 0089	Lotes de Terreno VIDA MEJOR, del municipio de Huixtla Chiapas, Manzana 20, Lote-30	15,557.14
1231 1187A511X003014 0090	Lotes de Terreno VIDA MEJOR, del municipio de Huixtla Chiapas, Manzana 20, Lote-31	15,557.14
1231 1187A511X003014 0091	Lotes de Terreno VIDA MEJOR, del municipio de Huixtla Chiapas, Manzana 20, Lote-38	15,557.14
1231 1187A511X003014 0092	Lotes de Terreno VIDA MEJOR, del municipio de Huixtla Chiapas, Manzana 20, Lote-41	15,557.14
1231 1187A511X003014 0093	Lotes de Terreno VIDA MEJOR, del municipio de Huixtla Chiapas, Manzana 20, Lote-43	15,557.14
1231 1187A511X003014 0094	Lotes de Terreno VIDA MEJOR, del municipio de Huixtla Chiapas, Manzana 21, Lote-7	15,557.14
1231 1187A511X003014 0095	Lotes de Terreno VIDA MEJOR, del municipio de Huixtla Chiapas, Manzana 21, Lote-9	15,557.14
1231 1187A511X003014 0096	Lotes de Terreno VIDA MEJOR, del municipio de Huixtla Chiapas, Manzana 21, Lote-10	15,557.14
1231 1187A511X003014 0097	Lotes de Terreno VIDA MEJOR, del municipio de Huixtla Chiapas, Manzana 21, Lote-32	15,557.14
1231 1187A511X003014 0098	Lotes de Terreno VIDA MEJOR, del municipio de Huixtla Chiapas, Manzana 21, Lote-35	15,557.14
1231 1187A511X003014 0099	Lotes de Terreno VIDA MEJOR, del municipio de Huixtla Chiapas, Manzana 21, Lote-36	15,557.14
1231 1187A511X003014 0100	Lotes de Terreno VIDA MEJOR, del municipio de Huixtla Chiapas, Manzana 21, Lote-44	15,557.14
1231 1187A511X003014 0101	Lotes de Terreno VIDA MEJOR, del municipio de Huixtla Chiapas, Manzana 22, Lote-3	15,557.14
1231 1187A511X003014 0102	Lotes de Terreno VIDA MEJOR, del municipio de Huixtla Chiapas, Manzana 22, Lote-7	15,557.14
1231 1187A511X003014 0103	Lotes de Terreno VIDA MEJOR, del municipio de Huixtla Chiapas, Manzana 22, Lote-17	15,557.14
1231 1187A511X003014 0104	Lotes de Terreno VIDA MEJOR, del municipio de Huixtla Chiapas, Manzana 22, Lote-18	15,557.14
1231 1187A511X003014 0105	Lotes de Terreno VIDA MEJOR, del municipio de Huixtla Chiapas, Manzana 22, Lote-22	15,557.14
1231 1187A511X003014 0106	Lotes de Terreno VIDA MEJOR, del municipio de Huixtla Chiapas, Manzana 22, Lote-34	15,557.14
1231 1187A511X003014 0107	Lotes de Terreno VIDA MEJOR, del municipio de Huixtla Chiapas, Manzana 22, Lote-43	15,557.14
1231 1187A511X003014 0108	Lotes de Terreno VIDA MEJOR, del municipio de Huixtla Chiapas, Manzana 23, Lote-6	15,557.14
1231 1187A511X003014 0109	Lotes de Terreno VIDA MEJOR, del municipio de Huixtla Chiapas, Manzana 24, Lote-7	15,557.14
1231 1187A511X003014 0110	Lotes de Terreno VIDA MEJOR, del municipio de Huixtla Chiapas, Manzana 24, Lote-18	15,557.14
1231 1187A511X003014 0111	Lotes de Terreno VIDA MEJOR, del municipio de Huixtla Chiapas, Manzana 24, Lote-19	15,557.14
1231 1187A511X003014 0112	Lotes de Terreno VIDA MEJOR, del municipio de Huixtla Chiapas, Manzana 25, Lote-9	15,557.14
1231 1187A511X003014 0113	Lotes de Terreno VIDA MEJOR, del municipio de Huixtla Chiapas, Manzana 26, Lote-2	15,557.14
1231 1187A511X003014 0114	Lotes de Terreno VIDA MEJOR, del municipio de Huixtla Chiapas, Manzana 26, Lote-3	15,557.14
1231 1187A511X003014 0115	Lotes de Terreno VIDA MEJOR, del municipio de Huixtla Chiapas, Manzana 26, Lote-9	15,557.14

SISTEMA CONTABLE 2022
RELACIÓN DE BIENES INMUEBLES QUE COMPONEN SU PATRIMONIO
Cuenta Pública al 31 de diciembre de 2022

Página 37 de 77

Hora: 04:21:09p. m.

Fecha: 14/02/2023

Código	Descripción del Bien	Valor en Libros
1231 1187A511X003014 0116	Lotes de Terreno VIDA MEJOR, del municipio de Huixtla Chiapas, Manzana 28, Lote-4	15,557.14
1231 1187A511X003014 0117	Lotes de Terreno VIDA MEJOR, del municipio de Huixtla Chiapas, Manzana 29, Lote-32	15,557.14
1231 1187A511X003014 0118	Lotes de Terreno VIDA MEJOR, del municipio de Huixtla Chiapas, Manzana 30, Lote-6	15,557.14
1231 1187A511X003014 0119	Lotes de Terreno VIDA MEJOR, del municipio de Huixtla Chiapas, Manzana 30, Lote-9	15,557.14
1231 1187A511X003014 0120	Lotes de Terreno VIDA MEJOR, del municipio de Huixtla Chiapas, Manzana 30, Lote-11	15,557.14
1231 1187A511X003014 0121	Lotes de Terreno VIDA MEJOR, del municipio de Huixtla Chiapas, Manzana 30, Lote-23	15,557.14
1231 1187A511X003014 0122	Lotes de Terreno VIDA MEJOR, del municipio de Huixtla Chiapas, Manzana 30, Lote-28	15,557.14
1231 1187A511X003014 0123	Lotes de Terreno VIDA MEJOR, del municipio de Huixtla Chiapas, Manzana30 , Lote-33	15,557.14
1231 1187A511X003014 0124	Lotes de Terreno VIDA MEJOR, del municipio de Huixtla Chiapas, Manzana 30, Lote-34	15,557.14
1231 1187A511X003014 0125	Lotes de Terreno VIDA MEJOR, del municipio de Huixtla Chiapas, Manzana 30, Lote-36	15,557.14
1231 1187A511X003014 0126	Lotes de Terreno VIDA MEJOR, del municipio de Huixtla Chiapas, Manzana31 , Lote-5	15,557.14
1231 1187A511X003014 0127	Lotes de Terreno VIDA MEJOR, del municipio de Huixtla Chiapas, Manzana 31, Lote-9	15,557.14
1231 1187A511X003014 0128	Lotes de Terreno VIDA MEJOR, del municipio de Huixtla Chiapas, Manzana31 , Lote-20	15,557.14
1231 1187A511X003016 0001	Predio "JERUSALEM" ubicado en Mpio de Catazaja Chiapas, con Superficie de 01-50-00.00 Hectareas, Escritura Publica 692 Vol. XXVII del 30/Abril/2019,	360,000.00
1231 1187A511X003016 0101	Lotes de Terreno LA FLOR, del municipio de Tuzantan Chiapas, Manzana 1, Lote-1/A	12,156.07
1231 1187A511X003016 0102	Lotes de Terreno LA FLOR, del municipio de Tuzantan Chiapas, Manzana 1, Lote- 3/A	12,156.07
1231 1187A511X003016 0103	Lotes de Terreno LA FLOR, del municipio de Tuzantan Chiapas, Manzana 1, Lote- 5	12,156.07
1231 1187A511X003016 0104	Lotes de Terreno LA FLOR, del municipio de Tuzantan Chiapas, Manzana 1 , Lote- 10	12,156.07
1231 1187A511X003016 0105	Lotes de Terreno LA FLOR, del municipio de Tuzantan Chiapas, Manzana 1, Lote- 25	12,156.07
1231 1187A511X003016 0106	Lotes de Terreno LA FLOR, del municipio de Tuzantan Chiapas, Manzana 1, Lote- 27	12,156.07
1231 1187A511X003016 0107	Lotes de Terreno LA FLOR, del municipio de Tuzantan Chiapas, Manzana 1, Lote- 28	12,156.07
1231 1187A511X003016 0108	Lotes de Terreno LA FLOR, del municipio de Tuzantan Chiapas, Manzana 2, Lote- 8	12,156.07
1231 1187A511X003016 0109	Lotes de Terreno LA FLOR, del municipio de Tuzantan Chiapas, Manzana2 , Lote-14	12,156.07
1231 1187A511X003016 0110	Lotes de Terreno LA FLOR, del municipio de Tuzantan Chiapas, Manzana 2 , Lote-23	12,156.07
1231 1187A511X003016 0111	Lotes de Terreno LA FLOR, del municipio de Tuzantan Chiapas, Manzana 2 , Lote- 24	12,156.07
1231 1187A511X003016 0112	Lotes de Terreno LA FLOR, del municipio de Tuzantan Chiapas, Manzana 2, Lote- 35	12,156.07
1231 1187A511X003016 0113	Lotes de Terreno LA FLOR, del municipio de Tuzantan Chiapas, Manzana 2, Lote- 36	12,156.07

SISTEMA CONTABLE 2022
RELACIÓN DE BIENES INMUEBLES QUE COMPONEN SU PATRIMONIO
Cuenta Pública al 31 de diciembre de 2022

Página 38 de 77

Hora: 04:21:09p. m.

Fecha: 14/02/2023

Código	Descripción del Bien	Valor en Libros
1231 1187A511X003016 0114	Lotes de Terreno LA FLOR, del municipio de Tuzantan Chiapas, Manzana 2, Lote- 37	12,156.07
1231 1187A511X003016 0115	Lotes de Terreno LA FLOR, del municipio de Tuzantan Chiapas, Manzana 2, Lote-38	12,156.07
1231 1187A511X003016 0116	Lotes de Terreno LA FLOR, del municipio de Tuzantan Chiapas, Manzana 2, Lote- 43/A	12,156.07
1231 1187A511X003016 0117	Lotes de Terreno LA FLOR, del municipio de Tuzantan Chiapas, Manzana 3, Lote-10	12,156.07
1231 1187A511X003016 0118	Lotes de Terreno LA FLOR, del municipio de Tuzantan Chiapas, Manzana 4, Lote-3	12,156.07
1231 1187A511X003016 0119	Lotes de Terreno LA FLOR, del municipio de Tuzantan Chiapas, Manzana 4, Lote- 10	12,156.07
1231 1187A511X003016 0120	Lotes de Terreno LA FLOR, del municipio de Tuzantan Chiapas, Manzana 4, Lote-15	12,156.07
1231 1187A511X003016 0121	Lotes de Terreno LA FLOR, del municipio de Tuzantan Chiapas, Manzana 4, Lote-16	12,156.07
1231 1187A511X003016 0122	Lotes de Terreno LA FLOR, del municipio de Tuzantan Chiapas, Manzana 4, Lote-17	12,156.07
1231 1187A511X003016 0123	Lotes de Terreno LA FLOR, del municipio de Tuzantan Chiapas, Manzana 4, Lote- 20	12,156.07
1231 1187A511X003016 0124	Lotes de Terreno LA FLOR, del municipio de Tuzantan Chiapas, Manzana 5, Lote-1	12,156.07
1231 1187A511X003016 0125	Lotes de Terreno LA FLOR, del municipio de Tuzantan Chiapas, Manzana 5, Lote-4	12,156.07
1231 1187A511X003016 0126	Lotes de Terreno LA FLOR, del municipio de Tuzantan Chiapas, Manzana 5, Lote-8	12,156.07
1231 1187A511X003016 0127	Lotes de Terreno LA FLOR, del municipio de Tuzantan Chiapas, Manzana 5, Lote-13	12,156.07
1231 1187A511X003016 0128	Lotes de Terreno LA FLOR, del municipio de Tuzantan Chiapas, Manzana 5, Lote- 16	12,156.07
1231 1187A511X003016 0129	Lotes de Terreno LA FLOR, del municipio de Tuzantan Chiapas, Manzana 5, Lote-19	12,156.07
1231 1187A511X003016 0130	Lotes de Terreno LA FLOR, del municipio de Tuzantan Chiapas, Manzana 7, Lote- 1	12,156.07
1231 1187A511X003016 0131	Lotes de Terreno LA FLOR, del municipio de Tuzantan Chiapas, Manzana 8, Lote-6	12,156.07
1231 1187A511X003016 0132	Lotes de Terreno LA FLOR, del municipio de Tuzantan Chiapas, Manzana 8, Lote-10	12,156.07
1231 1187A511X003016 0133	Lotes de Terreno LA FLOR, del municipio de Tuzantan Chiapas, Manzana 8 , Lote-10/A	12,156.07
1231 1187A511X003016 0134	Lotes de Terreno LA FLOR, del municipio de Tuzantan Chiapas, Manzana 8, Lote- 10/B	12,156.07
1231 1187A511X003016 0135	Lotes de Terreno LA FLOR, del municipio de Tuzantan Chiapas, Manzana 8, Lote- 10/C	12,156.07
1231 1187A511X003016 0136	Lotes de Terreno LA FLOR, del municipio de Tuzantan Chiapas, Manzana 8, Lote- 10/D	12,156.07
1231 1187A511X003016 0137	Lotes de Terreno LA FLOR, del municipio de Tuzantan Chiapas, Manzana 8, Lote-12	12,156.07
1231 1187A511X003016 0138	Lotes de Terreno LA FLOR, del municipio de Tuzantan Chiapas, Manzana 9, Lote- 1	12,156.07
1231 1187A511X003016 0139	Lotes de Terreno LA FLOR, del municipio de Tuzantan Chiapas, Manzana 9, Lote-9	12,156.07
1231 1187A511X003016 0140	Lotes de Terreno LA FLOR, del municipio de Tuzantan Chiapas, Manzana 9, Lote-15/A	12,156.07

SISTEMA CONTABLE 2022
RELACIÓN DE BIENES INMUEBLES QUE COMPONEN SU PATRIMONIO
Cuenta Pública al 31 de diciembre de 2022

Página 39 de 77

Hora: 04:21:09p. m.

Fecha: 14/02/2023

Código	Descripción del Bien	Valor en Libros
1231 1187A511X003016 0141	Lotes de Terreno LA FLOR, del municipio de Tuzantan Chiapas, Manzana 9, Lote-15/B	12,156.07
1231 1187A511X003016 0142	Lotes de Terreno LA FLOR, del municipio de Tuzantan Chiapas, Manzana 9, Lote-15/C	12,156.07
1231 1187A511X003016 0143	Lotes de Terreno LA FLOR, del municipio de Tuzantan Chiapas, Manzana 9, Lote-16	12,156.07
1231 1187A511X003016 0144	Lotes de Terreno LA FLOR, del municipio de Tuzantan Chiapas, Manzana 10, Lote-1	12,156.07
1231 1187A511X003016 0145	Lotes de Terreno LA FLOR, del municipio de Tuzantan Chiapas, Manzana 10, Lote-10	12,156.07
1231 1187A511X003016 0146	Lotes de Terreno LA FLOR, del municipio de Tuzantan Chiapas, Manzana 10, Lote-10/A	12,156.07
1231 1187A511X003016 0147	Lotes de Terreno LA FLOR, del municipio de Tuzantan Chiapas, Manzana 10 , Lote-10/B	12,156.07
1231 1187A511X003016 0148	Lotes de Terreno LA FLOR, del municipio de Tuzantan Chiapas, Manzana 10 , Lote-10/C	12,156.07
1231 1187A511X003016 0149	Lotes de Terreno LA FLOR, del municipio de Tuzantan Chiapas, Manzana 10, Lote-10/D	12,156.07
1231 1187A511X003016 0150	Lotes de Terreno LA FLOR, del municipio de Tuzantan Chiapas, Manzana 10, Lote-12	12,156.07
1231 1187A511X003016 0151	Lotes de Terreno LA FLOR, del municipio de Tuzantan Chiapas, Manzana 11, Lote-2	12,156.07
1231 1187A511X003016 0152	Lotes de Terreno LA FLOR, del municipio de Tuzantan Chiapas, Manzana 11, Lote-5	12,156.07
1231 1187A511X003016 0153	Lotes de Terreno LA FLOR, del municipio de Tuzantan Chiapas, Manzana 12, Lote-2	12,156.07
1231 1187A511X003016 0154	Lotes de Terreno LA FLOR, del municipio de Tuzantan Chiapas, Manzana 12, Lote-6	12,156.07
1231 1187A511X003016 0155	Lotes de Terreno LA FLOR, del municipio de Tuzantan Chiapas, Manzana 12, Lote-13	12,156.07
1231 1187A511X003016 0156	Lotes de Terreno LA FLOR, del municipio de Tuzantan Chiapas, Manzana 12, Lote-15	12,156.07
1231 1187A511X003016 0157	Lotes de Terreno LA FLOR, del municipio de Tuzantan Chiapas, Manzana 13, Lote-2	12,156.07
1231 1187A511X003016 0158	Lotes de Terreno LA FLOR, del municipio de Tuzantan Chiapas, Manzana13 , Lote-4	12,156.07
1231 1187A511X003016 0159	Lotes de Terreno LA FLOR, del municipio de Tuzantan Chiapas, Manzana13 , Lote-11	12,156.07
1231 1187A511X003016 0160	Lotes de Terreno LA FLOR, del municipio de Tuzantan Chiapas, Manzana 13 , Lote-11/A	12,156.07
1231 1187A511X003016 0161	Lotes de Terreno LA FLOR, del municipio de Tuzantan Chiapas, Manzana 13 , Lote-12	12,156.07
1231 1187A511X003016 0162	Lotes de Terreno LA FLOR, del municipio de Tuzantan Chiapas, Manzana 13 , Lote-13	12,156.07
1231 1187A511X003016 0163	Lotes de Terreno LA FLOR, del municipio de Tuzantan Chiapas, Manzana14 , Lote-4	12,156.07
1231 1187A511X003016 0164	Lotes de Terreno LA FLOR, del municipio de Tuzantan Chiapas, Manzana14 , Lote-5	12,156.07
1231 1187A511X003016 0165	Lotes de Terreno LA FLOR, del municipio de Tuzantan Chiapas, Manzana 14 , Lote-8	12,156.07
1231 1187A511X003016 0166	Lotes de Terreno LA FLOR, del municipio de Tuzantan Chiapas, Manzana14 , Lote-13	12,156.07
1231 1187A511X003016 0167	Lotes de Terreno LA FLOR, del municipio de Tuzantan Chiapas, Manzana 14 , Lote-14/A	12,156.07

SISTEMA CONTABLE 2022
RELACIÓN DE BIENES INMUEBLES QUE COMPONEN SU PATRIMONIO
Cuenta Pública al 31 de diciembre de 2022

Página 40 de 77

Hora: 04:21:09p. m.

Fecha: 14/02/2023

Código	Descripción del Bien	Valor en Libros
1231 1187A511X003016 0168	Lotes de Terreno LA FLOR, del municipio de Tuzantan Chiapas, Manzana14, Lote-14/B	12,156.07
1231 1187A511X003016 0169	Lotes de Terreno LA FLOR, del municipio de Tuzantan Chiapas, Manzana 14, Lote-15	12,156.07
1231 1187A511X003016 0170	Lotes de Terreno LA FLOR, del municipio de Tuzantan Chiapas, Manzana 14, Lote-17	12,156.07
1231 1187A511X003016 0171	Lotes de Terreno LA FLOR, del municipio de Tuzantan Chiapas, Manzana 15, Lote-3	12,156.07
1231 1187A511X003016 0172	Lotes de Terreno LA FLOR, del municipio de Tuzantan Chiapas, Manzana 15, Lote-8	12,156.07
1231 1187A511X003016 0173	Lotes de Terreno LA FLOR, del municipio de Tuzantan Chiapas, Manzana 15, Lote-17	12,156.07
1231 1187A511X003016 0174	Lotes de Terreno LA FLOR, del municipio de Tuzantan Chiapas, Manzana 15, Lote-20	12,156.07
1231 1187A511X003016 0175	Lotes de Terreno LA FLOR, del municipio de Tuzantan Chiapas, Manzana 16, Lote-2	12,156.07
1231 1187A511X003016 0176	Lotes de Terreno LA FLOR, del municipio de Tuzantan Chiapas, Manzana 16, Lote-4/A	12,156.07
1231 1187A511X003016 0177	Lotes de Terreno LA FLOR, del municipio de Tuzantan Chiapas, Manzana 16, Lote-10	12,156.07
1231 1187A511X003016 0178	Lotes de Terreno LA FLOR, del municipio de Tuzantan Chiapas, Manzana 17, Lote-2	12,156.07
1231 1187A511X003016 0179	Lotes de Terreno LA FLOR, del municipio de Tuzantan Chiapas, Manzana 17, Lote-4	12,156.07
1231 1187A511X003016 0180	Lotes de Terreno LA FLOR, del municipio de Tuzantan Chiapas, Manzana 17, Lote-11	12,156.07
1231 1187A511X003016 0181	Lotes de Terreno LA FLOR, del municipio de Tuzantan Chiapas, Manzana 18, Lote-4	12,156.07
1231 1187A511X003016 0182	Lotes de Terreno LA FLOR, del municipio de Tuzantan Chiapas, Manzana 18, Lote-7	12,156.07
1231 1187A511X003016 0183	Lotes de Terreno LA FLOR, del municipio de Tuzantan Chiapas, Manzana 18, Lote-10	12,156.07
1231 1187A511X003016 0184	Lotes de Terreno LA FLOR, del municipio de Tuzantan Chiapas, Manzana 18, Lote-12	12,156.07
1231 1187A511X003016 0185	Lotes de Terreno LA FLOR, del municipio de Tuzantan Chiapas, Manzana 18, Lote-14	12,156.07
1231 1187A511X003016 0186	Lotes de Terreno LA FLOR, del municipio de Tuzantan Chiapas, Manzana 18, Lote-16	12,156.07
1231 1187A511X003016 0187	Lotes de Terreno LA FLOR, del municipio de Tuzantan Chiapas, Manzana 18, Lote-19	12,156.07
1231 1187A511X003016 0188	Lotes de Terreno LA FLOR, del municipio de Tuzantan Chiapas, Manzana 19, Lote-1	12,156.07
1231 1187A511X003016 0189	Lotes de Terreno LA FLOR, del municipio de Tuzantan Chiapas, Manzana 19, Lote-4	12,156.07
1231 1187A511X003016 0190	Lotes de Terreno LA FLOR, del municipio de Tuzantan Chiapas, Manzana 19, Lote-6	12,156.07
1231 1187A511X003016 0191	Lotes de Terreno LA FLOR, del municipio de Tuzantan Chiapas, Manzana 19, Lote-10	12,156.07
1231 1187A511X003016 0192	Lotes de Terreno LA FLOR, del municipio de Tuzantan Chiapas, Manzana 20, Lote-3	12,156.07
1231 1187A511X003016 0193	Lotes de Terreno LA FLOR, del municipio de Tuzantan Chiapas, Manzana 20, Lote-4	12,156.07
1231 1187A511X003016 0194	Lotes de Terreno LA FLOR, del municipio de Tuzantan Chiapas, Manzana 20 Lote-6	12,156.07

SISTEMA CONTABLE 2022
RELACIÓN DE BIENES INMUEBLES QUE COMPONEN SU PATRIMONIO
Cuenta Pública al 31 de diciembre de 2022

Página 41 de 77

Hora: 04:21:09p. m.

Fecha: 14/02/2023

Código	Descripción del Bien	Valor en Libros
1231 1187A511X003016 0195	Lotes de Terreno LA FLOR, del municipio de Tuzantan Chiapas, Manzana 20, Lote-7	12,156.07
1231 1187A511X003016 0196	Lotes de Terreno LA FLOR, del municipio de Tuzantan Chiapas, Manzana 20, Lote-8	12,156.07
1231 1187A511X003016 0197	Lotes de Terreno LA FLOR, del municipio de Tuzantan Chiapas, Manzana 20, Lote-9	12,156.07
1231 1187A511X003016 0198	Lotes de Terreno LA FLOR, del municipio de Tuzantan Chiapas, Manzana 21, Lote-3	12,156.07
1231 1187A511X003016 0199	Lotes de Terreno LA FLOR, del municipio de Tuzantan Chiapas, Manzana 21, Lote-4	12,156.07
1231 1187A511X003016 0200	Lotes de Terreno LA FLOR, del municipio de Tuzantan Chiapas, Manzana 21, Lote-4/A	12,156.07
1231 1187A511X003016 0201	Lotes de Terreno LA FLOR, del municipio de Tuzantan Chiapas, Manzana 21, Lote-5	12,156.07
1231 1187A511X003016 0202	Lotes de Terreno LA FLOR, del municipio de Tuzantan Chiapas, Manzana 21, Lote-6	12,156.07
1231 1187A511X003016 0203	Lotes de Terreno LA FLOR, del municipio de Tuzantan Chiapas, Manzana 22, Lote-1	12,156.07
1231 1187A511X003016 0204	Lotes de Terreno LA FLOR, del municipio de Tuzantan Chiapas, Manzana 22, Lote-3	12,156.07
1231 1187A511X003016 0205	Lotes de Terreno LA FLOR, del municipio de Tuzantan Chiapas, Manzana 22, Lote-4	12,156.07
1231 1187A511X003016 0206	Lotes de Terreno LA FLOR, del municipio de Tuzantan Chiapas, Manzana 22, Lote-5	12,156.07
1231 1187A511X003016 0207	Lotes de Terreno LA FLOR, del municipio de Tuzantan Chiapas, Manzana 22, Lote-9	12,156.07
1231 1187A511X003016 0208	Lotes de Terreno LA FLOR, del municipio de Tuzantan Chiapas, Manzana 22, Lote-13	12,156.07
1231 1187A511X003016 0209	Lotes de Terreno LA FLOR, del municipio de Tuzantan Chiapas, Manzana 23, Lote-1	12,156.07
1231 1187A511X003016 0210	Lotes de Terreno LA FLOR, del municipio de Tuzantan Chiapas, Manzana 23, Lote-2	12,156.07
1231 1187A511X003016 0211	Lotes de Terreno LA FLOR, del municipio de Tuzantan Chiapas, Manzana 23, Lote-3	12,156.07
1231 1187A511X003016 0212	Lotes de Terreno LA FLOR, del municipio de Tuzantan Chiapas, Manzana 23, Lote-4	12,156.07
1231 1187A511X003016 0213	Lotes de Terreno LA FLOR, del municipio de Tuzantan Chiapas, Manzana 23, Lote-9	12,156.07
1231 1187A511X003016 0214	Lotes de Terreno LA FLOR, del municipio de Tuzantan Chiapas, Manzana 23, Lote-18	12,156.07
1231 1187A511X003016 0215	Lotes de Terreno LA FLOR, del municipio de Tuzantan Chiapas, Manzana 24, Lote-5	12,156.07
1231 1187A511X003016 0216	Lotes de Terreno LA FLOR, del municipio de Tuzantan Chiapas, Manzana 24 , Lote-7	12,156.07
1231 1187A511X003016 0217	Lotes de Terreno LA FLOR, del municipio de Tuzantan Chiapas, Manzana 24 , Lote-14	12,156.07
1231 1187A511X003016 0218	Lotes de Terreno LA FLOR, del municipio de Tuzantan Chiapas, Manzana 24 , Lote-18	12,156.07
1231 1187A511X003016 0219	Lotes de Terreno LA FLOR, del municipio de Tuzantan Chiapas, Manzana 25, Lote-2	12,156.07
1231 1187A511X003016 0220	Lotes de Terreno LA FLOR, del municipio de Tuzantan Chiapas, Manzana25 , Lote-7	12,156.07
1231 1187A511X003016 0221	Lotes de Terreno LA FLOR, del municipio de Tuzantan Chiapas, Manzana25 , Lote-8	12,156.07

SISTEMA CONTABLE 2022
RELACIÓN DE BIENES INMUEBLES QUE COMPONEN SU PATRIMONIO
Cuenta Pública al 31 de diciembre de 2022

Página 42 de 77

Hora: 04:21:09p. m.

Fecha: 14/02/2023

Código	Descripción del Bien	Valor en Libros
1231 1187A511X003016 0222	Lotes de Terreno LA FLOR, del municipio de Tuzantan Chiapas, Manzana26 , Lote-1	12,156.07
1231 1187A511X003016 0223	Lotes de Terreno LA FLOR, del municipio de Tuzantan Chiapas, Manzana26 , Lote-2	12,156.07
1231 1187A511X003016 0224	Lotes de Terreno LA FLOR, del municipio de Tuzantan Chiapas, Manzana26 , Lote-3	12,156.07
1231 1187A511X003016 0225	Lotes de Terreno LA FLOR, del municipio de Tuzantan Chiapas, Manzana26 , Lote-4	12,156.07
1231 1187A511X003016 0226	Lotes de Terreno LA FLOR, del municipio de Tuzantan Chiapas, Manzana 26, Lote-5	12,156.07
1231 1187A511X003016 0227	Lotes de Terreno LA FLOR, del municipio de Tuzantan Chiapas, Manzana 26, Lote-6	12,156.07
1231 1187A511X003016 0228	Lotes de Terreno LA FLOR, del municipio de Tuzantan Chiapas, Manzana 26, Lote-7	12,156.07
1231 1187A511X003016 0229	Lotes de Terreno LA FLOR, del municipio de Tuzantan Chiapas, Manzana 26, Lote-8	12,156.07
1231 1187A511X003016 0230	Lotes de Terreno LA FLOR, del municipio de Tuzantan Chiapas, Manzana 26, Lote-9	12,156.07
1231 1187A511X003016 0231	Lotes de Terreno LA FLOR, del municipio de Tuzantan Chiapas, Manzana 26, Lote-10	12,156.07
1231 1187A511X003016 0232	Lotes de Terreno LA FLOR, del municipio de Tuzantan Chiapas, Manzana 26, Lote-11	12,156.07
1231 1187A511X003016 0233	Lotes de Terreno LA FLOR, del municipio de Tuzantan Chiapas, Manzana 26, Lote-12	12,156.07
1231 1187A511X003016 0234	Lotes de Terreno LA FLOR, del municipio de Tuzantan Chiapas, Manzana 26, Lote-13	12,156.07
1231 1187A511X003016 0235	Lotes de Terreno LA FLOR, del municipio de Tuzantan Chiapas, Manzana 26, Lote-14	12,156.07
1231 1187A511X003016 0236	Lotes de Terreno LA FLOR, del municipio de Tuzantan Chiapas, Manzana 27, Lote-1	12,156.07
1231 1187A511X003016 0237	Lotes de Terreno LA FLOR, del municipio de Tuzantan Chiapas, Manzana 27, Lote-2	12,156.07
1231 1187A511X003016 0238	Lotes de Terreno LA FLOR, del municipio de Tuzantan Chiapas, Manzana 27, Lote-3	12,156.07
1231 1187A511X003016 0239	Lotes de Terreno LA FLOR, del municipio de Tuzantan Chiapas, Manzana 27, Lote-4	12,156.07
1231 1187A511X003016 0240	Lotes de Terreno LA FLOR, del municipio de Tuzantan Chiapas, Manzana 27, Lote-5	12,156.07
1231 1187A511X003016 0241	Lotes de Terreno LA FLOR, del municipio de Tuzantan Chiapas, Manzana 27, Lote-6	12,156.07
1231 1187A511X003016 0242	Lotes de Terreno LA FLOR, del municipio de Tuzantan Chiapas, Manzana 27, Lote-7	12,156.07
1231 1187A511X003016 0243	Lotes de Terreno LA FLOR, del municipio de Tuzantan Chiapas, Manzana 27, Lote-8	12,156.07
1231 1187A511X003016 0244	Lotes de Terreno LA FLOR, del municipio de Tuzantan Chiapas, Manzana 27, Lote-9	12,156.07
1231 1187A511X003016 0245	Lotes de Terreno LA FLOR, del municipio de Tuzantan Chiapas, Manzana 27, Lote-10	12,156.07
1231 1187A511X003016 0246	Lotes de Terreno LA FLOR, del municipio de Tuzantan Chiapas, Manzana 27, Lote-11	12,156.07
1231 1187A511X003016 0247	Lotes de Terreno LA FLOR, del municipio de Tuzantan Chiapas, Manzana 27, Lote-12	12,156.07
1231 1187A511X003016 0248	Lotes de Terreno LA FLOR, del municipio de Tuzantan Chiapas, Manzana 27, Lote-13	12,156.07

SISTEMA CONTABLE 2022
RELACIÓN DE BIENES INMUEBLES QUE COMPONEN SU PATRIMONIO
Cuenta Pública al 31 de diciembre de 2022

Página 43 de 77

Hora: 04:21:09p. m.

Fecha: 14/02/2023

Código	Descripción del Bien	Valor en Libros
1231 1187A511X003016 0249	Lotes de Terreno LA FLOR, del municipio de Tuzantan Chiapas, Manzana 27, Lote-14	12,156.07
1231 1187A511X003016 0250	Lotes de Terreno LA FLOR, del municipio de Tuzantan Chiapas, Manzana 28, Lote-1	12,156.07
1231 1187A511X003016 0251	Lotes de Terreno LA FLOR, del municipio de Tuzantan Chiapas, Manzana 28, Lote-2	12,156.07
1231 1187A511X003016 0252	Lotes de Terreno LA FLOR, del municipio de Tuzantan Chiapas, Manzana 28, Lote-3	12,156.07
1231 1187A511X003016 0253	Lotes de Terreno LA FLOR, del municipio de Tuzantan Chiapas, Manzana 28, Lote-4	12,156.07
1231 1187A511X003016 0254	Lotes de Terreno LA FLOR, del municipio de Tuzantan Chiapas, Manzana 28, Lote-5	12,156.07
1231 1187A511X003016 0255	Lotes de Terreno LA FLOR, del municipio de Tuzantan Chiapas, Manzana 28, Lote-6	12,156.07
1231 1187A511X003016 0256	Lotes de Terreno LA FLOR, del municipio de Tuzantan Chiapas, Manzana 28, Lote-7	12,156.07
1231 1187A511X003016 0257	Lotes de Terreno LA FLOR, del municipio de Tuzantan Chiapas, Manzana 28, Lote-8	12,156.07
1231 1187A511X003016 0258	Lotes de Terreno LA FLOR, del municipio de Tuzantan Chiapas, Manzana 28, Lote-9	12,156.07
1231 1187A511X003016 0259	Lotes de Terreno LA FLOR, del municipio de Tuzantan Chiapas, Manzana 28, Lote-10	12,156.07
1231 1187A511X003016 0260	Lotes de Terreno LA FLOR, del municipio de Tuzantan Chiapas, Manzana 28, Lote-11	12,156.07
1231 1187A511X003016 0261	Lotes de Terreno LA FLOR, del municipio de Tuzantan Chiapas, Manzana 28, Lote-12	12,156.07
1231 1187A511X003016 0262	Lotes de Terreno LA FLOR, del municipio de Tuzantan Chiapas, Manzana 28, Lote-13	12,156.07
1231 1187A511X003016 0263	Lotes de Terreno LA FLOR, del municipio de Tuzantan Chiapas, Manzana 28, Lote-14	12,156.07
1231 1187A511X003016 0264	Lotes de Terreno LA FLOR, del municipio de Tuzantan Chiapas, Manzana 29, Lote-1	12,156.07
1231 1187A511X003016 0265	Lotes de Terreno LA FLOR, del municipio de Tuzantan Chiapas, Manzana 29, Lote-2	12,156.07
1231 1187A511X003016 0266	Lotes de Terreno LA FLOR, del municipio de Tuzantan Chiapas, Manzana 29, Lote-3	12,156.07
1231 1187A511X003016 0267	Lotes de Terreno LA FLOR, del municipio de Tuzantan Chiapas, Manzana 29, Lote-4	12,156.07
1231 1187A511X003016 0268	Lotes de Terreno LA FLOR, del municipio de Tuzantan Chiapas, Manzana 29, Lote-5	12,156.07
1231 1187A511X003016 0269	Lotes de Terreno LA FLOR, del municipio de Tuzantan Chiapas, Manzana 29, Lote-6	12,156.07
1231 1187A511X003016 0270	Lotes de Terreno LA FLOR, del municipio de Tuzantan Chiapas, Manzana 29, Lote-7	12,156.07
1231 1187A511X003016 0271	Lotes de Terreno LA FLOR, del municipio de Tuzantan Chiapas, Manzana 29, Lote-8	12,156.07
1231 1187A511X003016 0272	Lotes de Terreno LA FLOR, del municipio de Tuzantan Chiapas, Manzana 29, Lote-9	12,156.07
1231 1187A511X003016 0273	Lotes de Terreno LA FLOR, del municipio de Tuzantan Chiapas, Manzana 29, Lote-10	12,156.07
1231 1187A511X003016 0274	Lotes de Terreno LA FLOR, del municipio de Tuzantan Chiapas, Manzana 29, Lote-11	12,156.07
1231 1187A511X003016 0275	Lotes de Terreno LA FLOR, del municipio de Tuzantan Chiapas, Manzana 29, Lote-12	12,156.07

SISTEMA CONTABLE 2022
RELACIÓN DE BIENES INMUEBLES QUE COMPONEN SU PATRIMONIO
Cuenta Pública al 31 de diciembre de 2022

Página 44 de 77

Hora: 04:21:09p. m.

Fecha: 14/02/2023

Código	Descripción del Bien	Valor en Libros
1231 1187A511X003016 0276	Lotes de Terreno LA FLOR, del municipio de Tuzantan Chiapas, Manzana 29, Lote-13	12,156.07
1231 1187A511X003016 0277	Lotes de Terreno LA FLOR, del municipio de Tuzantan Chiapas, Manzana 29, Lote-14	12,156.07
1231 1187A511X003016 0278	Lotes de Terreno LA FLOR, del municipio de Tuzantan Chiapas, Manzana 30, Lote-1	12,156.07
1231 1187A511X003016 0279	Lotes de Terreno LA FLOR, del municipio de Tuzantan Chiapas, Manzana 30, Lote-2	12,156.07
1231 1187A511X003016 0280	Lotes de Terreno LA FLOR, del municipio de Tuzantan Chiapas, Manzana 30, Lote-3	12,156.07
1231 1187A511X003016 0281	Lotes de Terreno LA FLOR, del municipio de Tuzantan Chiapas, Manzana 30, Lote-4	12,156.07
1231 1187A511X003016 0282	Lotes de Terreno LA FLOR, del municipio de Tuzantan Chiapas, Manzana 30, Lote-5	12,156.07
1231 1187A511X003016 0283	Lotes de Terreno LA FLOR, del municipio de Tuzantan Chiapas, Manzana 30, Lote-6	12,156.07
1231 1187A511X003016 0284	Lotes de Terreno LA FLOR, del municipio de Tuzantan Chiapas, Manzana 30, Lote-7	12,156.07
1231 1187A511X003016 0285	Lotes de Terreno LA FLOR, del municipio de Tuzantan Chiapas, Manzana 30, Lote-8	12,156.07
1231 1187A511X003016 0286	Lotes de Terreno LA FLOR, del municipio de Tuzantan Chiapas, Manzana 30, Lote-9	12,156.07
1231 1187A511X003016 0287	Lotes de Terreno LA FLOR, del municipio de Tuzantan Chiapas, Manzana 30, Lote-10	12,156.07
1231 1187A511X003016 0288	Lotes de Terreno LA FLOR, del municipio de Tuzantan Chiapas, Manzana 30, Lote-11	12,156.07
1231 1187A511X003016 0289	Lotes de Terreno LA FLOR, del municipio de Tuzantan Chiapas, Manzana 30, Lote-12	12,156.07
1231 1187A511X003016 0290	Lotes de Terreno LA FLOR, del municipio de Tuzantan Chiapas, Manzana 30, Lote-13	12,156.07
1231 1187A511X003016 0291	Lotes de Terreno LA FLOR, del municipio de Tuzantan Chiapas, Manzana 30, Lote-14	12,156.07
1231 1187A511X003016 0292	Lotes de Terreno LA FLOR, del municipio de Tuzantan Chiapas, Manzana 30, Lote-15	12,156.07
1231 1187A511X003016 0293	Lotes de Terreno LA FLOR, del municipio de Tuzantan Chiapas, Manzana 30, Lote-16	12,156.07
1231 1187A511X003016 0294	Lotes de Terreno LA FLOR, del municipio de Tuzantan Chiapas, Manzana 31, Lote-1	12,156.07
1231 1187A511X003016 0295	Lotes de Terreno LA FLOR, del municipio de Tuzantan Chiapas, Manzana 31, Lote-2	12,156.07
1231 1187A511X003016 0296	Lotes de Terreno LA FLOR, del municipio de Tuzantan Chiapas, Manzana 31, Lote-3	12,156.07
1231 1187A511X003016 0297	Lotes de Terreno LA FLOR, del municipio de Tuzantan Chiapas, Manzana 31, Lote-4	12,156.07
1231 1187A511X003016 0298	Lotes de Terreno LA FLOR, del municipio de Tuzantan Chiapas, Manzana 31, Lote-5	12,156.07
1231 1187A511X003016 0299	Lotes de Terreno LA FLOR, del municipio de Tuzantan Chiapas, Manzana 31, Lote-6	12,156.07
1231 1187A511X003016 0300	Lotes de Terreno LA FLOR, del municipio de Tuzantan Chiapas, Manzana 31, Lote-7	12,156.07
1231 1187A511X003016 0301	Lotes de Terreno LA FLOR, del municipio de Tuzantan Chiapas, Manzana 31, Lote-8	12,156.07
1231 1187A511X003016 0302	Lotes de Terreno LA FLOR, del municipio de Tuzantan Chiapas, Manzana 32, Lote-1	12,156.07

SISTEMA CONTABLE 2022
RELACIÓN DE BIENES INMUEBLES QUE COMPONEN SU PATRIMONIO
Cuenta Pública al 31 de diciembre de 2022

Página 45 de 77

Hora: 04:21:09p. m.

Fecha: 14/02/2023

Código	Descripción del Bien	Valor en Libros
1231 1187A511X003016 0303	Lotes de Terreno LA FLOR, del municipio de Tuzantan Chiapas, Manzana 32, Lote-2	12,156.07
1231 1187A511X003016 0304	Lotes de Terreno LA FLOR, del municipio de Tuzantan Chiapas, Manzana 32, Lote-3	12,156.07
1231 1187A511X003016 0305	Lotes de Terreno LA FLOR, del municipio de Tuzantan Chiapas, Manzana 32, Lote-4	12,156.07
1231 1187A511X003016 0306	Lotes de Terreno LA FLOR, del municipio de Tuzantan Chiapas, Manzana 32, Lote-5	12,156.07
1231 1187A511X003016 0307	Lotes de Terreno LA FLOR, del municipio de Tuzantan Chiapas, Manzana 32, Lote-6	12,156.07
1231 1187A511X003016 0308	Lotes de Terreno LA FLOR, del municipio de Tuzantan Chiapas, Manzana 32, Lote-7	12,156.07
1231 1187A511X003016 0309	Lotes de Terreno LA FLOR, del municipio de Tuzantan Chiapas, Manzana 32, Lote-8	12,156.07
1231 1187A511X003016 0401	Colonia 3 de Marzo, del Mpio. de Chiapa de Corzo Chiapas. Mza-1, Lote-1, / Instrumento publico 43, Vol-1, del 11/Agosto/2016, Not Publico 155, Lic. Jorge Javier Culebro Damas.	5,478.96
1231 1187A511X003016 0402	Colonia 3 de Marzo, del Mpio. de Chiapa de Corzo Chiapas. Mza-1, Lote-2, / Instrumento publico 43, Vol-1, del 11/Agosto/2016, Not Publico 155, Lic. Jorge Javier Culebro Damas.	5,478.96
1231 1187A511X003016 0403	Colonia 3 de Marzo, del Mpio. de Chiapa de Corzo Chiapas. Mza-1, Lote-3, / Instrumento publico 43, Vol-1, del 11/Agosto/2016, Not Publico 155, Lic. Jorge Javier Culebro Damas.	5,478.96
1231 1187A511X003016 0404	Colonia 3 de Marzo, del Mpio. de Chiapa de Corzo Chiapas. Mza-2, Lote-1, / Instrumento publico 43, Vol-1, del 11/Agosto/2016, Not Publico 155, Lic. Jorge Javier Culebro Damas.	5,478.96
1231 1187A511X003016 0405	Colonia 3 de Marzo, del Mpio. de Chiapa de Corzo Chiapas. Mza-2, Lote-2, / Instrumento publico 43, Vol-1, del 11/Agosto/2016, Not Publico 155, Lic. Jorge Javier Culebro Damas.	5,478.96
1231 1187A511X003016 0406	Colonia 3 de Marzo, del Mpio. de Chiapa de Corzo Chiapas. Mza-2, Lote-4, / Instrumento publico 43, Vol-1, del 11/Agosto/2016, Not Publico 155, Lic. Jorge Javier Culebro Damas.	5,478.96
1231 1187A511X003016 0407	Colonia 3 de Marzo, del Mpio. de Chiapa de Corzo Chiapas. Mza-2, Lote-7, / Instrumento publico 43, Vol-1, del 11/Agosto/2016, Not Publico 155, Lic. Jorge Javier Culebro Damas.	5,478.96
1231 1187A511X003016 0408	Colonia 3 de Marzo, del Mpio. de Chiapa de Corzo Chiapas. Mza-2, Lote-8, / Instrumento publico 43, Vol-1, del 11/Agosto/2016, Not Publico 155, Lic. Jorge Javier Culebro Damas.	5,478.96
1231 1187A511X003016 0409	Colonia 3 de Marzo, del Mpio. de Chiapa de Corzo Chiapas. Mza-2, Lote-9, / Instrumento publico 43, Vol-1, del 11/Agosto/2016, Not Publico 155, Lic. Jorge Javier Culebro Damas.	5,478.96
1231 1187A511X003016 0410	Colonia 3 de Marzo, del Mpio. de Chiapa de Corzo Chiapas. Mza-2, Lote-10, / Instrumento publico 43, Vol-1, del 11/Agosto/2016, Not Publico 155, Lic. Jorge Javier Culebro Damas.	5,478.96
1231 1187A511X003016 0411	Colonia 3 de Marzo, del Mpio. de Chiapa de Corzo Chiapas. Mza-2, Lote-11, / Instrumento publico 43, Vol-1, del 11/Agosto/2016, Not Publico 155, Lic. Jorge Javier Culebro Damas.	5,478.96
1231 1187A511X003016 0412	Colonia 3 de Marzo, del Mpio. de Chiapa de Corzo Chiapas. Mza-3, Lote-5, / Instrumento publico 43, Vol-1, del 11/Agosto/2016, Not Publico 155, Lic. Jorge Javier Culebro Damas.	5,478.96
1231 1187A511X003016 0413	Colonia 3 de Marzo, del Mpio. de Chiapa de Corzo Chiapas. Mza-3, Lote-7, / Instrumento publico 43, Vol-1, del 11/Agosto/2016, Not Publico 155, Lic. Jorge Javier Culebro Damas.	5,478.96
1231 1187A511X003016 0414	Colonia 3 de Marzo, del Mpio. de Chiapa de Corzo Chiapas. Mza-4, Lote-7, / Instrumento publico 43, Vol-1, del 11/Agosto/2016, Not Publico 155, Lic. Jorge Javier Culebro Damas.	5,478.96

SISTEMA CONTABLE 2022
RELACIÓN DE BIENES INMUEBLES QUE COMPONEN SU PATRIMONIO
Cuenta Pública al 31 de diciembre de 2022

Página 46 de 77

Hora: 04:21:09p. m.

Fecha: 14/02/2023

Código	Descripción del Bien	Valor en Libros
1231 1187A511X003016 0415	Colonia 3 de Marzo, del Mpio. de Chiapa de Corzo Chiapas. Mza-4, Lote-8, / Instrumento publico 43, Vol-1, del 11/Agosto/2016, Not Publico 155, Lic. Jorge Javier Culebro Damas.	5,478.96
1231 1187A511X003016 0416	Colonia 3 de Marzo, del Mpio. de Chiapa de Corzo Chiapas. Mza-4, Lote-9, / Instrumento publico 43, Vol-1, del 11/Agosto/2016, Not Publico 155, Lic. Jorge Javier Culebro Damas.	5,478.96
1231 1187A511X003016 0417	Colonia 3 de Marzo, del Mpio. de Chiapa de Corzo Chiapas. Mza-4, Lote-10, / Instrumento publico 43, Vol-1, del 11/Agosto/2016, Not Publico 155, Lic. Jorge Javier Culebro Damas.	5,478.96
1231 1187A511X003016 0418	Colonia 3 de Marzo, del Mpio. de Chiapa de Corzo Chiapas. Mza-5, Lote-4, / Instrumento publico 43, Vol-1, del 11/Agosto/2016, Not Publico 155, Lic. Jorge Javier Culebro Damas.	5,478.96
1231 1187A511X003016 0419	Colonia 3 de Marzo, del Mpio. de Chiapa de Corzo Chiapas. Mza-5, Lote-5, / Instrumento publico 43, Vol-1, del 11/Agosto/2016, Not Publico 155, Lic. Jorge Javier Culebro Damas.	5,478.96
1231 1187A511X003016 0420	Colonia 3 de Marzo, del Mpio. de Chiapa de Corzo Chiapas. Mza-5, Lote-8, / Instrumento publico 43, Vol-1, del 11/Agosto/2016, Not Publico 155, Lic. Jorge Javier Culebro Damas.	5,478.96
1231 1187A511X003016 0421	Colonia 3 de Marzo, del Mpio. de Chiapa de Corzo Chiapas. Mza-5, Lote-9, / Instrumento publico 43, Vol-1, del 11/Agosto/2016, Not Publico 155, Lic. Jorge Javier Culebro Damas.	5,478.96
1231 1187A511X003016 0422	Colonia 3 de Marzo, del Mpio. de Chiapa de Corzo Chiapas. Mza-6, Lote-7, / Instrumento publico 43, Vol-1, del 11/Agosto/2016, Not Publico 155, Lic. Jorge Javier Culebro Damas.	5,478.96
1231 1187A511X003016 0423	Colonia 3 de Marzo, del Mpio. de Chiapa de Corzo Chiapas. Mza-7, Lote-2, / Instrumento publico 43, Vol-1, del 11/Agosto/2016, Not Publico 155, Lic. Jorge Javier Culebro Damas.	5,478.96
1231 1187A511X003016 0424	Colonia 3 de Marzo, del Mpio. de Chiapa de Corzo Chiapas. Mza-7, Lote-3, / Instrumento publico 43, Vol-1, del 11/Agosto/2016, Not Publico 155, Lic. Jorge Javier Culebro Damas.	5,478.96
1231 1187A511X003016 0425	Colonia 3 de Marzo, del Mpio. de Chiapa de Corzo Chiapas. Mza-8, Lote-5, / Instrumento publico 43, Vol-1, del 11/Agosto/2016, Not Publico 155, Lic. Jorge Javier Culebro Damas.	5,478.96
1231 1187A511X003016 0426	Colonia 3 de Marzo, del Mpio. de Chiapa de Corzo Chiapas. Mza-9, Lote-1, / Instrumento publico 43, Vol-1, del 11/Agosto/2016, Not Publico 155, Lic. Jorge Javier Culebro Damas.	5,478.96
1231 1187A511X003016 0427	Colonia 3 de Marzo, del Mpio. de Chiapa de Corzo Chiapas. Mza-9, Lote-2, / Instrumento publico 43, Vol-1, del 11/Agosto/2016, Not Publico 155, Lic. Jorge Javier Culebro Damas.	5,478.96
1231 1187A511X003016 0428	Colonia 3 de Marzo, del Mpio. de Chiapa de Corzo Chiapas. Mza-9, Lote-4, / Instrumento publico 43, Vol-1, del 11/Agosto/2016, Not Publico 155, Lic. Jorge Javier Culebro Damas.	5,478.96
1231 1187A511X003016 0429	Colonia 3 de Marzo, del Mpio. de Chiapa de Corzo Chiapas. Mza-10, Lote-1, / Instrumento publico 43, Vol-1, del 11/Agosto/2016, Not Publico 155, Lic. Jorge Javier Culebro Damas.	5,478.96
1231 1187A511X003016 0430	Colonia 3 de Marzo, del Mpio. de Chiapa de Corzo Chiapas. Mza-10, Lote-3, / Instrumento publico 43, Vol-1, del 11/Agosto/2016, Not Publico 155, Lic. Jorge Javier Culebro Damas.	5,478.96
1231 1187A511X003016 0431	Colonia 3 de Marzo, del Mpio. de Chiapa de Corzo Chiapas. Mza-10, Lote-4, / Instrumento publico 43, Vol-1, del 11/Agosto/2016, Not Publico 155, Lic. Jorge Javier Culebro Damas.	5,478.96
1231 1187A511X003016 0432	Colonia 3 de Marzo, del Mpio. de Chiapa de Corzo Chiapas. Mza-10, Lote-6, / Instrumento publico 43, Vol-1, del 11/Agosto/2016, Not Publico 155, Lic. Jorge Javier Culebro Damas.	5,478.96

SISTEMA CONTABLE 2022
RELACIÓN DE BIENES INMUEBLES QUE COMPONEN SU PATRIMONIO
Cuenta Pública al 31 de diciembre de 2022

Página 47 de 77

Hora: 04:21:09p. m.

Fecha: 14/02/2023

Código	Descripción del Bien	Valor en Libros
1231 1187A511X003016 0433	Colonia 3 de Marzo, del Mpio. de Chiapa de Corzo Chiapas. Mza-10, Lote-11, / Instrumento publico 43, Vol-1, del 11/Agosto/2016, Not Publico 155, Lic. Jorge Javier Culebro Damas.	5,478.96
1231 1187A511X003016 0434	Colonia 3 de Marzo, del Mpio. de Chiapa de Corzo Chiapas. Mza-10, Lote-13, / Instrumento publico 43, Vol-1, del 11/Agosto/2016, Not Publico 155, Lic. Jorge Javier Culebro Damas.	5,478.96
1231 1187A511X003016 0435	Colonia 3 de Marzo, del Mpio. de Chiapa de Corzo Chiapas. Mza-11 Lote-8, / Instrumento publico 43, Vol-1, del 11/Agosto/2016, Not Publico 155, Lic. Jorge Javier Culebro Damas.	5,478.96
1231 1187A511X003016 0436	Colonia 3 de Marzo, del Mpio. de Chiapa de Corzo Chiapas. Mza-12, Lote-2, / Instrumento publico 43, Vol-1, del 11/Agosto/2016, Not Publico 155, Lic. Jorge Javier Culebro Damas.	5,478.96
1231 1187A511X003016 0437	Colonia 3 de Marzo, del Mpio. de Chiapa de Corzo Chiapas. Mza-12, Lote-6, / Instrumento publico 43, Vol-1, del 11/Agosto/2016, Not Publico 155, Lic. Jorge Javier Culebro Damas.	5,478.96
1231 1187A511X003016 0438	Colonia 3 de Marzo, del Mpio. de Chiapa de Corzo Chiapas. Mza-12, Lote-8, / Instrumento publico 43, Vol-1, del 11/Agosto/2016, Not Publico 155, Lic. Jorge Javier Culebro Damas.	5,478.96
1231 1187A511X003016 0439	Colonia 3 de Marzo, del Mpio. de Chiapa de Corzo Chiapas. Mza-13, Lote-2, / Instrumento publico 43, Vol-1, del 11/Agosto/2016, Not Publico 155, Lic. Jorge Javier Culebro Damas.	5,478.96
1231 1187A511X003016 0440	Colonia 3 de Marzo, del Mpio. de Chiapa de Corzo Chiapas. Mza-13, Lote-3, / Instrumento publico 43, Vol-1, del 11/Agosto/2016, Not Publico 155, Lic. Jorge Javier Culebro Damas.	5,478.96
1231 1187A511X003016 0441	Colonia 3 de Marzo, del Mpio. de Chiapa de Corzo Chiapas. Mza-13, Lote-4, / Instrumento publico 43, Vol-1, del 11/Agosto/2016, Not Publico 155, Lic. Jorge Javier Culebro Damas.	5,478.96
1231 1187A511X003016 0442	Colonia 3 de Marzo, del Mpio. de Chiapa de Corzo Chiapas. Mza-13, Lote-6, / Instrumento publico 43, Vol-1, del 11/Agosto/2016, Not Publico 155, Lic. Jorge Javier Culebro Damas.	5,478.96
1231 1187A511X003016 0443	Colonia 3 de Marzo, del Mpio. de Chiapa de Corzo Chiapas. Mza-13 Lote-9, / Instrumento publico 43, Vol-1, del 11/Agosto/2016, Not Publico 155, Lic. Jorge Javier Culebro Damas.	5,478.96
1231 1187A511X003016 0444	Colonia 3 de Marzo, del Mpio. de Chiapa de Corzo Chiapas. Mza-14, Lote-2, / Instrumento publico 43, Vol-1, del 11/Agosto/2016, Not Publico 155, Lic. Jorge Javier Culebro Damas.	5,478.96
1231 1187A511X003016 0445	Colonia 3 de Marzo, del Mpio. de Chiapa de Corzo Chiapas. Mza-14, Lote-3, / Instrumento publico 43, Vol-1, del 11/Agosto/2016, Not Publico 155, Lic. Jorge Javier Culebro Damas.	5,478.96
1231 1187A511X003016 0446	Colonia 3 de Marzo, del Mpio. de Chiapa de Corzo Chiapas. Mza-14, Lote-11, / Instrumento publico 43, Vol-1, del 11/Agosto/2016, Not Publico 155, Lic. Jorge Javier Culebro Damas.	5,478.96
1231 1187A511X003016 0447	Colonia 3 de Marzo, del Mpio. de Chiapa de Corzo Chiapas. Mza-14, Lote-12, / Instrumento publico 43, Vol-1, del 11/Agosto/2016, Not Publico 155, Lic. Jorge Javier Culebro Damas.	5,478.96
1231 1187A511X003016 0448	Colonia 3 de Marzo, del Mpio. de Chiapa de Corzo Chiapas. Mza-15, Lote-5, / Instrumento publico 43, Vol-1, del 11/Agosto/2016, Not Publico 155, Lic. Jorge Javier Culebro Damas.	5,478.96
1231 1187A511X003016 0449	Colonia 3 de Marzo, del Mpio. de Chiapa de Corzo Chiapas. Mza-15, Lote-7, / Instrumento publico 43, Vol-1, del 11/Agosto/2016, Not Publico 155, Lic. Jorge Javier Culebro Damas.	5,478.96
1231 1187A511X003016 0450	Colonia 3 de Marzo, del Mpio. de Chiapa de Corzo Chiapas. Mza-15, Lote-8, / Instrumento publico 43, Vol-1, del 11/Agosto/2016, Not Publico 155, Lic. Jorge Javier Culebro Damas.	5,478.96

SISTEMA CONTABLE 2022
RELACIÓN DE BIENES INMUEBLES QUE COMPONEN SU PATRIMONIO
Cuenta Pública al 31 de diciembre de 2022

Página 48 de 77

Hora: 04:21:09p. m.

Fecha: 14/02/2023

Código	Descripción del Bien	Valor en Libros
1231 1187A511X003016 0451	Colonia 3 de Marzo, del Mpio. de Chiapa de Corzo Chiapas. Mza-15, Lote-10, / Instrumento publico 43, Vol-1, del 11/Agosto/2016, Not Publico 155, Lic. Jorge Javier Culebro Damas.	5,478.96
1231 1187A511X003016 0452	Colonia 3 de Marzo, del Mpio. de Chiapa de Corzo Chiapas. Mza-15, Lote-11, / Instrumento publico 43, Vol-1, del 11/Agosto/2016, Not Publico 155, Lic. Jorge Javier Culebro Damas.	5,478.96
1231 1187A511X003016 0453	Colonia 3 de Marzo, del Mpio. de Chiapa de Corzo Chiapas. Mza-16, Lote-2, / Instrumento publico 43, Vol-1, del 11/Agosto/2016, Not Publico 155, Lic. Jorge Javier Culebro Damas.	5,478.96
1231 1187A511X003016 0454	Colonia 3 de Marzo, del Mpio. de Chiapa de Corzo Chiapas. Mza-16, Lote-3, / Instrumento publico 43, Vol-1, del 11/Agosto/2016, Not Publico 155, Lic. Jorge Javier Culebro Damas.	5,478.96
1231 1187A511X003016 0455	Colonia 3 de Marzo, del Mpio. de Chiapa de Corzo Chiapas. Mza-16, Lote-4, / Instrumento publico 43, Vol-1, del 11/Agosto/2016, Not Publico 155, Lic. Jorge Javier Culebro Damas.	5,478.96
1231 1187A511X003016 0456	Colonia 3 de Marzo, del Mpio. de Chiapa de Corzo Chiapas. Mza-16, Lote-5, / Instrumento publico 43, Vol-1, del 11/Agosto/2016, Not Publico 155, Lic. Jorge Javier Culebro Damas.	5,478.96
1231 1187A511X003016 0457	Colonia 3 de Marzo, del Mpio. de Chiapa de Corzo Chiapas. Mza-16, Lote-6, / Instrumento publico 43, Vol-1, del 11/Agosto/2016, Not Publico 155, Lic. Jorge Javier Culebro Damas.	5,478.96
1231 1187A511X003016 0458	Colonia 3 de Marzo, del Mpio. de Chiapa de Corzo Chiapas. Mza-16, Lote-7, / Instrumento publico 43, Vol-1, del 11/Agosto/2016, Not Publico 155, Lic. Jorge Javier Culebro Damas.	5,478.96
1231 1187A511X003016 0459	Colonia 3 de Marzo, del Mpio. de Chiapa de Corzo Chiapas. Mza-16, Lote-8, / Instrumento publico 43, Vol-1, del 11/Agosto/2016, Not Publico 155, Lic. Jorge Javier Culebro Damas.	5,478.96
1231 1187A511X003016 0460	Colonia 3 de Marzo, del Mpio. de Chiapa de Corzo Chiapas. Mza-16, Lote-9, / Instrumento publico 43, Vol-1, del 11/Agosto/2016, Not Publico 155, Lic. Jorge Javier Culebro Damas.	5,478.96
1231 1187A511X003016 0461	Colonia 3 de Marzo, del Mpio. de Chiapa de Corzo Chiapas. Mza-16, Lote-10, / Instrumento publico 43, Vol-1, del 11/Agosto/2016, Not Publico 155, Lic. Jorge Javier Culebro Damas.	5,478.96
1231 1187A511X003016 0462	Colonia 3 de Marzo, del Mpio. de Chiapa de Corzo Chiapas. Mza-16, Lote-11, / Instrumento publico 43, Vol-1, del 11/Agosto/2016, Not Publico 155, Lic. Jorge Javier Culebro Damas.	5,478.96
1231 1187A511X003083 0001	Fracc RENOVACION de Tuxtla Gtz Chiapas / Manz-1, Lote-2 / Escritura Publica 1,903, Vol 41 del 16/05/1983	5,128.20
1231 1187A511X003083 0002	Fracc RENOVACION de Tuxtla Gtz Chiapas / Manz-1, Lote-10 / Escritura Publica 1,903, Vol 41 del 16/05/1983	5,128.20
1231 1187A511X003083 0003	Fracc RENOVACION de Tuxtla Gtz Chiapas / Manz-1, Lote-14 / Escritura Publica 1,903, Vol 41 del 16/05/1983	5,128.20
1231 1187A511X003083 0004	Fracc RENOVACION de Tuxtla Gtz Chiapas / Manz-1, Lote-15 / Escritura Publica 1,903, Vol 41 del 16/05/1983	5,128.20
1231 1187A511X003083 0005	Fracc RENOVACION de Tuxtla Gtz Chiapas / Manz-1, Lote-16 / Escritura Publica 1,903, Vol 41 del 16/05/1983	5,128.20
1231 1187A511X003083 0006	Fracc RENOVACION de Tuxtla Gtz Chiapas / Manz-2, Lote-1 / Escritura Publica 1,903, Vol 41 del 16/05/1983	5,128.20
1231 1187A511X003083 0007	Fracc RENOVACION de Tuxtla Gtz Chiapas / Manz-2, Lote-4 / Escritura Publica 1,903, Vol 41 del 16/05/1983	5,128.20
1231 1187A511X003083 0008	Fracc RENOVACION de Tuxtla Gtz Chiapas / Manz-3, Lote-3 / Escritura Publica 1,903, Vol 41 del 16/05/1983	5,128.20
1231 1187A511X003083 0009	Fracc RENOVACION de Tuxtla Gtz Chiapas / Manz-3, Lote-17 / Escritura Publica 1,903, Vol 41 del 16/05/1983	5,128.20
1231 1187A511X003083 0010	Fracc RENOVACION de Tuxtla Gtz Chiapas / Manz-3, Lote-21 / Escritura Publica 1,903, Vol 41 del 16/05/1983	5,128.20

SISTEMA CONTABLE 2022
RELACIÓN DE BIENES INMUEBLES QUE COMPONEN SU PATRIMONIO
Cuenta Pública al 31 de diciembre de 2022

Página 49 de 77

Hora: 04:21:09p. m.

Fecha: 14/02/2023

Código	Descripción del Bien	Valor en Libros
1231 1187A511X003083 0011	Fracc RENOVACION de Tuxtla Gtz Chiapas / Manz-3, Lote-24 / Escritura Publica 1,903, Vol 41 del 16/05/1983	5,128.20
1231 1187A511X003083 0012	Fracc RENOVACION de Tuxtla Gtz Chiapas / Manz-4, Lote-1 / Escritura Publica 1,903, Vol 41 del 16/05/1983	5,128.20
1231 1187A511X003083 0013	Fracc RENOVACION de Tuxtla Gtz Chiapas / Manz-4, Lote-2 / Escritura Publica 1,903, Vol 41 del 16/05/1983	5,128.20
1231 1187A511X003083 0014	Fracc RENOVACION de Tuxtla Gtz Chiapas / Manz-4, Lote-4 / Escritura Publica 1,903, Vol 41 del 16/05/1983	5,128.20
1231 1187A511X003083 0015	Fracc RENOVACION de Tuxtla Gtz Chiapas / Manz-5, Lote-1 / Escritura Publica 1,903, Vol 41 del 16/05/1983	5,128.20
1231 1187A511X003083 0016	Fracc RENOVACION de Tuxtla Gtz Chiapas / Manz-5, Lote-7 / Escritura Publica 1,903, Vol 41 del 16/05/1983	5,128.20
1231 1187A511X003083 0017	Fracc RENOVACION de Tuxtla Gtz Chiapas / Manz-5, Lote-8 / Escritura Publica 1,903, Vol 41 del 16/05/1983	5,128.20
1231 1187A511X003083 0018	Fracc RENOVACION de Tuxtla Gtz Chiapas / Manz-5, Lote-9 / Escritura Publica 1,903, Vol 41 del 16/05/1983	5,128.20
1231 1187A511X003083 0019	Fracc RENOVACION de Tuxtla Gtz Chiapas / Manz-7, Lote-1 / Escritura Publica 1,903, Vol 41 del 16/05/1983	5,128.20
1231 1187A511X003083 0020	Fracc RENOVACION de Tuxtla Gtz Chiapas / Manz-7, Lote-3 / Escritura Publica 1,903, Vol 41 del 16/05/1983	5,128.20
1231 1187A511X003083 0021	Fracc RENOVACION de Tuxtla Gtz Chiapas / Manz-7, Lote-4 / Escritura Publica 1,903, Vol 41 del 16/05/1983	5,128.20
1231 1187A511X003083 0022	Fracc RENOVACION de Tuxtla Gtz Chiapas / Manz-7, Lote-7 / Escritura Publica 1,903, Vol 41 del 16/05/1983	5,128.20
1231 1187A511X003083 0023	Fracc RENOVACION de Tuxtla Gtz Chiapas / Manz-7, Lote-8 / Escritura Publica 1,903, Vol 41 del 16/05/1983	5,128.20
1231 1187A511X003083 0024	Fracc RENOVACION de Tuxtla Gtz Chiapas / Manz-7, Lote-10 / Escritura Publica 1,903, Vol 41 del 16/05/1983	5,128.20
1231 1187A511X003083 0025	Fracc RENOVACION de Tuxtla Gtz Chiapas / Manz-8, Lote-1 / Escritura Publica 1,903, Vol 41 del 16/05/1983	5,128.20
1231 1187A511X003083 0026	Fracc RENOVACION de Tuxtla Gtz Chiapas / Manz-8, Lote-4 / Escritura Publica 1,903, Vol 41 del 16/05/1983	5,128.20
1231 1187A511X003083 0027	Fracc RENOVACION de Tuxtla Gtz Chiapas / Manz-8, Lote-8 / Escritura Publica 1,903, Vol 41 del 16/05/1983	5,128.20
1231 1187A511X003083 0028	Fracc RENOVACION de Tuxtla Gtz Chiapas / Manz-8, Lote-9 / Escritura Publica 1,903, Vol 41 del 16/05/1983	5,128.20
1231 1187A511X003083 0029	Fracc RENOVACION de Tuxtla Gtz Chiapas / Manz-8, Lote-10 / Escritura Publica 1,903, Vol 41 del 16/05/1983	5,128.20
1231 1187A511X003083 0030	Fracc RENOVACION de Tuxtla Gtz Chiapas / Manz-8, Lote-11 / Escritura Publica 1,903, Vol 41 del 16/05/1983	5,128.20
1231 1187A511X003083 0031	Fracc RENOVACION de Tuxtla Gtz Chiapas / Manz-8, Lote-13 / Escritura Publica 1,903, Vol 41 del 16/05/1983	5,128.20
1231 1187A511X003083 0032	Fracc RENOVACION de Tuxtla Gtz Chiapas / Manz-9, Lote-1 / Escritura Publica 1,903, Vol 41 del 16/05/1983	5,128.20
1231 1187A511X003083 0033	Fracc RENOVACION de Tuxtla Gtz Chiapas / Manz-9, Lote-3 / Escritura Publica 1,903, Vol 41 del 16/05/1983	5,128.20
1231 1187A511X003083 0034	Fracc RENOVACION de Tuxtla Gtz Chiapas / Manz-9, Lote-4 / Escritura Publica 1,903, Vol 41 del 16/05/1983	5,128.20
1231 1187A511X003083 0035	Fracc RENOVACION de Tuxtla Gtz Chiapas / Manz-10, Lote-7 / Escritura Publica 1,903, Vol 41 del 16/05/1983	5,128.20
1231 1187A511X003083 0036	Fracc RENOVACION de Tuxtla Gtz Chiapas / Manz-10, Lote-10 / Escritura Publica 1,903, Vol 41 del 16/05/1983	5,128.20
1231 1187A511X003083 0037	Fracc RENOVACION de Tuxtla Gtz Chiapas / Manz-10, Lote-11 / Escritura Publica 1,903, Vol 41 del 16/05/1983	5,128.20

SISTEMA CONTABLE 2022
RELACIÓN DE BIENES INMUEBLES QUE COMPONEN SU PATRIMONIO
Cuenta Pública al 31 de diciembre de 2022

Página 50 de 77

Hora: 04:21:09p. m.

Fecha: 14/02/2023

Código	Descripción del Bien	Valor en Libros
1231 1187A511X003083 0038	Fracc RENOVACION de Tuxtla Gtz Chiapas / Manz-12, Lote-2 / Escritura Publica 1,903, Vol 41 del 16/05/1983	5,128.20
1231 1187A511X003083 0039	Fracc RENOVACION de Tuxtla Gtz Chiapas / Manz-12, Lote-7 / Escritura Publica 1,903, Vol 41 del 16/05/1983	5,128.20
1231 1187A511X003083 0040	Fracc RENOVACION de Tuxtla Gtz Chiapas / Manz-12, Lote-11 / Escritura Publica 1,903, Vol 41 del 16/05/1983	5,128.20
1231 1187A511X003083 0041	Fracc RENOVACION de Tuxtla Gtz Chiapas / Manz-12, Lote-20 / Escritura Publica 1,903, Vol 41 del 16/05/1983	5,128.20
1231 1187A511X003083 0042	Fracc RENOVACION de Tuxtla Gtz Chiapas / Manz-13, Lote-5 / Escritura Publica 1,903, Vol 41 del 16/05/1983	5,128.20
1231 1187A511X003083 0043	Fracc RENOVACION de Tuxtla Gtz Chiapas / Manz-13, Lote-12 / Escritura Publica 1,903, Vol 41 del 16/05/1983	5,128.20
1231 1187A511X003083 0044	Fracc RENOVACION de Tuxtla Gtz Chiapas / Manz-13, Lote-14 / Escritura Publica 1,903, Vol 41 del 16/05/1983	5,128.20
1231 1187A511X003083 0045	Fracc RENOVACION de Tuxtla Gtz Chiapas / Manz-13, Lote-18 / Escritura Publica 1,903, Vol 41 del 16/05/1983	5,128.20
1231 1187A511X003083 0046	Fracc RENOVACION de Tuxtla Gtz Chiapas / Manz-13, Lote-19 / Escritura Publica 1,903, Vol 41 del 16/05/1983	5,128.20
1231 1187A511X003083 0047	Fracc RENOVACION de Tuxtla Gtz Chiapas / Manz-13, Lote-22 / Escritura Publica 1,903, Vol 41 del 16/05/1983	5,128.20
1231 1187A511X003083 0048	Fracc RENOVACION de Tuxtla Gtz Chiapas / Manz-13, Lote-25 / Escritura Publica 1,903, Vol 41 del 16/05/1983	5,128.20
1231 1187A511X003083 0049	Fracc RENOVACION de Tuxtla Gtz Chiapas / Manz-13, Lote-27 / Escritura Publica 1,903, Vol 41 del 16/05/1983	5,128.20
1231 1187A511X003083 0050	Fracc RENOVACION de Tuxtla Gtz Chiapas / Manz-14, Lote-3 / Escritura Publica 1,903, Vol 41 del 16/05/1983	5,128.20
1231 1187A511X003083 0051	Fracc RENOVACION de Tuxtla Gtz Chiapas / Manz-14, Lote-9 / Escritura Publica 1,903, Vol 41 del 16/05/1983	5,128.20
1231 1187A511X003083 0052	Fracc RENOVACION de Tuxtla Gtz Chiapas / Manz-14, Lote-11 / Escritura Publica 1,903, Vol 41 del 16/05/1983	5,128.20
1231 1187A511X003083 0053	Fracc RENOVACION de Tuxtla Gtz Chiapas / Manz-14, Lote-13 / Escritura Publica 1,903, Vol 41 del 16/05/1983	5,128.20
1231 1187A511X003083 0054	Fracc RENOVACION de Tuxtla Gtz Chiapas / Manz-14, Lote-14 / Escritura Publica 1,903, Vol 41 del 16/05/1983	5,128.20
1231 1187A511X003094 0001	Fraccionamiento SAN MARCOS de Cintalapa, Chiapas / Manz-2, Lote-13 / Escritura Publica 1,102 Vol-12 del 08/08/1994	1,519.04
1231 1187A511X003094 0002	Fraccionamiento SAN MARCOS de Cintalapa, Chiapas / Manz-2, Lote-17 / Escritura Publica 1,102 Vol-12 del 08/08/1994	1,519.04
1231 1187A511X003094 0003	Fraccionamiento SAN MARCOS de Cintalapa, Chiapas / Manz-3, Lote-16 / Escritura Publica 1,102 Vol-12 del 08/08/1994	1,519.04
1231 1187A511X003094 0004	Fraccionamiento SAN MARCOS de Cintalapa, Chiapas / Manz-3, Lote-19 / Escritura Publica 1,102 Vol-12 del 08/08/1994	1,519.04
1231 1187A511X003094 0005	Fraccionamiento SAN MARCOS de Cintalapa, Chiapas / Manz-3, Lote-29 / Escritura Publica 1,102 Vol-12 del 08/08/1994	1,519.04
1231 1187A511X003094 0006	Fraccionamiento SAN MARCOS de Cintalapa, Chiapas / Manz-3, Lote-30 / Escritura Publica 1,102 Vol-12 del 08/08/1994	1,519.04
1231 1187A511X003094 0007	Fraccionamiento SAN MARCOS de Cintalapa, Chiapas / Manz-4, Lote-5 / Escritura Publica 1,102 Vol-12 del 08/08/1994	1,519.04
1231 1187A511X003094 0008	Fraccionamiento SAN MARCOS de Cintalapa, Chiapas / Manz-4, Lote-6 / Escritura Publica 1,102 Vol-12 del 08/08/1994	1,519.04
1231 1187A511X003094 0009	Fraccionamiento SAN MARCOS de Cintalapa, Chiapas / Manz-4, Lote-12 / Escritura Publica 1,102 Vol-12 del 08/08/1994	1,519.04
1231 1187A511X003094 0010	Fraccionamiento SAN MARCOS de Cintalapa, Chiapas / Manz-4, Lote-18 / Escritura Publica 1,102 Vol-12 del 08/08/1994	1,519.04

SISTEMA CONTABLE 2022
RELACIÓN DE BIENES INMUEBLES QUE COMPONEN SU PATRIMONIO
Cuenta Pública al 31 de diciembre de 2022

Página 51 de 77

Hora: 04:21:09p. m.

Fecha: 14/02/2023

Código	Descripción del Bien	Valor en Libros
1231 1187A511X003094 0011	Fraccionamiento SAN MARCOS de Cintalapa, Chiapas / Manz-4, Lote-21 / Escritura Publica 1,102 Vol-12 del 08/08/1994	1,519.04
1231 1187A511X003094 0012	Fraccionamiento SAN MARCOS de Cintalapa, Chiapas / Manz-4, Lote-29 / Escritura Publica 1,102 Vol-12 del 08/08/1994	1,519.04
1231 1187A511X003094 0013	Fraccionamiento SAN MARCOS de Cintalapa, Chiapas / Manz-5, Lote-18 / Escritura Publica 1,102 Vol-12 del 08/08/1994	1,519.04
1231 1187A511X003094 0014	Fraccionamiento SAN MARCOS de Cintalapa, Chiapas / Manz-6, Lote-12 / Escritura Publica 1,102 Vol-12 del 08/08/1994	1,519.04
1231 1187A511X003094 0015	Fraccionamiento SAN MARCOS de Cintalapa, Chiapas / Manz-7, Lote-5 / Escritura Publica 1,102 Vol-12 del 08/08/1994	1,519.04
1231 1187A511X003094 0016	Fraccionamiento SAN MARCOS de Cintalapa, Chiapas / Manz-7, Lote-10 / Escritura Publica 1,102 Vol-12 del 08/08/1994	1,519.04
1231 1187A511X003094 0017	Fraccionamiento SAN MARCOS de Cintalapa, Chiapas / Manz-7, Lote-17 / Escritura Publica 1,102 Vol-12 del 08/08/1994	1,519.04
1231 1187A511X003094 0018	Fraccionamiento SAN MARCOS de Cintalapa, Chiapas / Manz-8, Lote-3 / Escritura Publica 1,102 Vol-12 del 08/08/1994	1,519.04
1231 1187A511X003094 0019	Fraccionamiento SAN MARCOS de Cintalapa, Chiapas / Manz-8, Lote-7 / Escritura Publica 1,102 Vol-12 del 08/08/1994	1,519.04
1231 1187A511X003094 0020	Fraccionamiento SAN MARCOS de Cintalapa, Chiapas / Manz-8, Lote-8 / Escritura Publica 1,102 Vol-12 del 08/08/1994	1,519.04
1231 1187A511X003094 0021	Fraccionamiento SAN MARCOS de Cintalapa, Chiapas / Manz-8, Lote-10 / Escritura Publica 1,102 Vol-12 del 08/08/1994	1,519.04
1231 1187A511X003094 0022	Fraccionamiento SAN MARCOS de Cintalapa, Chiapas / Manz-8, Lote-19 / Escritura Publica 1,102 Vol-12 del 08/08/1994	1,519.04
1231 1187A511X003094 0023	Fraccionamiento SAN MARCOS de Cintalapa, Chiapas / Manz-9, Lote-24 / Escritura Publica 1,102 Vol-12 del 08/08/1994	1,519.04
1231 1187A511X003094 0024	Fraccionamiento SAN MARCOS de Cintalapa, Chiapas / Manz-9, Lote-31 / Escritura Publica 1,102 Vol-12 del 08/08/1994	1,519.04
1231 1187A511X003094 0025	Fraccionamiento SAN MARCOS de Cintalapa, Chiapas / Manz-11, Lote-7 / Escritura Publica 1,102 Vol-12 del 08/08/1994	1,519.04
1231 1187A511X003094 0026	Fraccionamiento SAN MARCOS de Cintalapa, Chiapas / Manz-11, Lote-8 / Escritura Publica 1,102 Vol-12 del 08/08/1994	1,519.04
1231 1187A511X003094 0027	Fraccionamiento SAN MARCOS de Cintalapa, Chiapas / Manz-11, Lote-22 / Escritura Publica 1,102 Vol-12 del 08/08/1994	1,519.04
1231 1187A511X003094 0028	Fraccionamiento SAN MARCOS de Cintalapa, Chiapas / Manz-11, Lote-29 / Escritura Publica 1,102 Vol-12 del 08/08/1994	1,519.04
1231 1187A511X003094 0029	Fraccionamiento SAN MARCOS de Cintalapa, Chiapas / Manz-12, Lote-2 / Escritura Publica 1,102 Vol-12 del 08/08/1994	1,519.04
1231 1187A511X003094 0030	Fraccionamiento SAN MARCOS de Cintalapa, Chiapas / Manz-12, Lote-21 / Escritura Publica 1,102 Vol-12 del 08/08/1994	1,519.04
1231 1187A511X003094 0031	Fraccionamiento SAN MARCOS de Cintalapa, Chiapas / Manz-12, Lote-22 / Escritura Publica 1,102 Vol-12 del 08/08/1994	1,519.04
1231 1187A511X003094 0032	Fraccionamiento SAN MARCOS de Cintalapa, Chiapas / Manz-13, Lote-11 / Escritura Publica 1,102 Vol-12 del 08/08/1994	1,519.04
1231 1187A511X003094 0033	Fraccionamiento SAN MARCOS de Cintalapa, Chiapas / Manz-13, Lote-12 / Escritura Publica 1,102 Vol-12 del 08/08/1994	1,519.04
1231 1187A511X003094 0101	Predio Rustico sub-urbano QUINTA SAN CARALAMPIO del Mpio. de Comitán Chiapas, con superficie de 05-36-50.877 has, Contrato de Compra Venta 32, Vol-1, del 09/Noviembre/1994, Bajo el Registro 669, Sección primera del 05/Diciembre/1994, del Regsitro Publico de la Propiedad y Comercio del Distrito Judicial de Comitán Chiapasc	828,369.54
1231 1187A511X003095 0001	Fraccionamiento CAPULINES I de Tuxtla Gtz, Chiapas,	4,238.90
1231 1187A511X003095 0002	Fracc CAPULINES I de Tuxtla Gtz, Chiapas / Manz-A, Lote-5 / Escritura Publica 1,882 Vol-32 del 13/06/1995	4,238.90

SISTEMA CONTABLE 2022
RELACIÓN DE BIENES INMUEBLES QUE COMPONEN SU PATRIMONIO
Cuenta Pública al 31 de diciembre de 2022

Página 52 de 77

Hora: 04:21:09p. m.

Fecha: 14/02/2023

Código	Descripción del Bien	Valor en Libros
1231 1187A511X003095 0003	Fracc CAPULINES I de Tuxtla Gtz, Chiapas / Manz-A, Lote-6 / Escritura Publica 1,882 Vol-32 del 13/06/1995	4,238.90
1231 1187A511X003095 0004	Fracc CAPULINES I de Tuxtla Gtz, Chiapas / Manz-A, Lote-7 / Escritura Publica 1,882 Vol-32 del 13/06/1995	4,238.90
1231 1187A511X003095 0005	Fracc CAPULINES I de Tuxtla Gtz, Chiapas / Manz-A, Lote-10 / Escritura Publica 1,882 Vol-32 del 13/06/1995	4,238.90
1231 1187A511X003095 0006	Fracc CAPULINES I de Tuxtla Gtz, Chiapas / Manz-A, Lote-11 / Escritura Publica 1,882 Vol-32 del 13/06/1995	4,238.90
1231 1187A511X003095 0007	Fracc CAPULINES I de Tuxtla Gtz, Chiapas / Manz-B, Lote-4 / Escritura Publica 1,882 Vol-32 del 13/06/1995	4,238.90
1231 1187A511X003095 0008	Fracc CAPULINES I de Tuxtla Gtz, Chiapas / Manz-B, Lote-5 / Escritura Publica 1,882 Vol-32 del 13/06/1995	4,238.90
1231 1187A511X003095 0009	Fracc CAPULINES I de Tuxtla Gtz, Chiapas / Manz-B, Lote-13 / Escritura Publica 1,882 Vol-32 del 13/06/1995	4,238.90
1231 1187A511X003095 0010	Fracc CAPULINES I de Tuxtla Gtz, Chiapas / Manz-B, Lote-16 / Escritura Publica 1,882 Vol-32 del 13/06/1995	4,238.90
1231 1187A511X003095 0011	Fracc CAPULINES I de Tuxtla Gtz, Chiapas / Manz-B, Lote-18 / Escritura Publica 1,882 Vol-32 del 13/06/1995	4,238.90
1231 1187A511X003095 0012	Fracc CAPULINES I de Tuxtla Gtz, Chiapas / Manz-B, Lote-19 / Escritura Publica 1,882 Vol-32 del 13/06/1995	4,238.90
1231 1187A511X003095 0013	Fracc CAPULINES I de Tuxtla Gtz, Chiapas / Manz-B, Lote-20 / Escritura Publica 1,882 Vol-32 del 13/06/1995	4,238.90
1231 1187A511X003095 0014	Fracc CAPULINES I de Tuxtla Gtz, Chiapas / Manz-B, Lote-24 / Escritura Publica 1,882 Vol-32 del 13/06/1995	4,238.90
1231 1187A511X003095 0015	Fracc CAPULINES I de Tuxtla Gtz, Chiapas / Manz-B, Lote-26 / Escritura Publica 1,882 Vol-32 del 13/06/1995	4,238.90
1231 1187A511X003095 0016	Fracc CAPULINES I de Tuxtla Gtz, Chiapas / Manz-B, Lote-27 / Escritura Publica 1,882 Vol-32 del 13/06/1995	4,238.90
1231 1187A511X003095 0017	Fracc CAPULINES I de Tuxtla Gtz, Chiapas / Manz-D, Lote-4 / Escritura Publica 1,882 Vol-32 del 13/06/1995	4,238.90
1231 1187A511X003095 0018	Fracc CAPULINES I de Tuxtla Gtz, Chiapas / Manz-D, Lote-5 / Escritura Publica 1,882 Vol-32 del 13/06/1995	4,238.90
1231 1187A511X003095 0019	Fracc CAPULINES I de Tuxtla Gtz, Chiapas / Manz-D, Lote-6 / Escritura Publica 1,882 Vol-32 del 13/06/1995	4,238.90
1231 1187A511X003095 0020	Fracc CAPULINES I de Tuxtla Gtz, Chiapas / Manz-D, Lote-7 / Escritura Publica 1,882 Vol-32 del 13/06/1995	4,238.90
1231 1187A511X003095 0021	Fracc CAPULINES I de Tuxtla Gtz, Chiapas / Manz-D, Lote-8 / Escritura Publica 1,882 Vol-32 del 13/06/1995	4,238.90
1231 1187A511X003095 0022	Fracc CAPULINES I de Tuxtla Gtz, Chiapas / Manz-D, Lote-9 / Escritura Publica 1,882 Vol-32 del 13/06/1995	4,238.90
1231 1187A511X003095 0023	Fracc CAPULINES I de Tuxtla Gtz, Chiapas / Manz-D, Lote-15 / Escritura Publica 1,882 Vol-32 del 13/06/1995	4,238.90
1231 1187A511X003095 0024	Fracc CAPULINES I de Tuxtla Gtz, Chiapas / Manz-D, Lote-16 / Escritura Publica 1,882 Vol-32 del 13/06/1995	4,238.90
1231 1187A511X003095 0025	Fracc CAPULINES I de Tuxtla Gtz, Chiapas / Manz-D, Lote-17 / Escritura Publica 1,882 Vol-32 del 13/06/1995	4,238.90
1231 1187A511X003095 0026	Fracc CAPULINES I de Tuxtla Gtz, Chiapas / Manz-D, Lote-24 / Escritura Publica 1,882 Vol-32 del 13/06/1995	4,238.90
1231 1187A511X003095 0027	Fracc CAPULINES I de Tuxtla Gtz, Chiapas / Manz-D, Lote-32 / Escritura Publica 1,882 Vol-32 del 13/06/1995	4,238.90
1231 1187A511X003095 0028	Fracc CAPULINES I de Tuxtla Gtz, Chiapas / Manz-D, Lote-34 / Escritura Publica 1,882 Vol-32 del 13/06/1995	4,238.90
1231 1187A511X003095 0029	Fracc CAPULINES I de Tuxtla Gtz, Chiapas / Manz-E, Lote-2 / Escritura Publica 1,882 Vol-32 del 13/06/1995	4,238.90

SISTEMA CONTABLE 2022
RELACIÓN DE BIENES INMUEBLES QUE COMPONEN SU PATRIMONIO
Cuenta Pública al 31 de diciembre de 2022

Página 53 de 77

Hora: 04:21:09p. m.

Fecha: 14/02/2023

Código	Descripción del Bien	Valor en Libros
1231 1187A511X003095 0030	Fracc CAPULINES I de Tuxtla Gtz, Chiapas / Manz-E, Lote-7 / Escritura Publica 1,882 Vol-32 del 13/06/1995	4,238.90
1231 1187A511X003095 0031	Fracc CAPULINES I de Tuxtla Gtz, Chiapas / Manz-E, Lote-8 / Escritura Publica 1,882 Vol-32 del 13/06/1995	4,238.90
1231 1187A511X003095 0032	Fracc CAPULINES I de Tuxtla Gtz, Chiapas / Manz-E, Lote-9 / Escritura Publica 1,882 Vol-32 del 13/06/1995	4,238.90
1231 1187A511X003095 0033	Fracc CAPULINES I de Tuxtla Gtz, Chiapas / Manz-E, Lote-15 / Escritura Publica 1,882 Vol-32 del 13/06/1995	4,238.90
1231 1187A511X003095 0034	Fracc CAPULINES I de Tuxtla Gtz, Chiapas / Manz-E, Lote-17 / Escritura Publica 1,882 Vol-32 del 13/06/1995	4,238.90
1231 1187A511X003095 0035	Fracc CAPULINES I de Tuxtla Gtz, Chiapas / Manz-E, Lote-21 / Escritura Publica 1,882 Vol-32 del 13/06/1995	4,238.90
1231 1187A511X003095 0036	Fracc CAPULINES I de Tuxtla Gtz, Chiapas / Manz-E, Lote-27 / Escritura Publica 1,882 Vol-32 del 13/06/1995	4,238.90
1231 1187A511X003095 0037	Fracc CAPULINES I de Tuxtla Gtz, Chiapas / Manz-E, Lote-28 / Escritura Publica 1,882 Vol-32 del 13/06/1995	4,238.90
1231 1187A511X003095 0038	Fracc CAPULINES I de Tuxtla Gtz, Chiapas / Manz-E, Lote-32 / Escritura Publica 1,882 Vol-32 del 13/06/1995	4,238.90
1231 1187A511X003095 0039	Fracc CAPULINES I de Tuxtla Gtz, Chiapas / Manz-E, Lote-35 / Escritura Publica 1,882 Vol-32 del 13/06/1995	4,238.90
1231 1187A511X003095 0040	Fracc CAPULINES I de Tuxtla Gtz, Chiapas / Manz-F, Lote-3 / Escritura Publica 1,882 Vol-32 del 13/06/1995	4,238.90
1231 1187A511X003095 0041	Fracc CAPULINES I de Tuxtla Gtz, Chiapas / Manz-F, Lote-7 / Escritura Publica 1,882 Vol-32 del 13/06/1995	4,238.90
1231 1187A511X003095 0042	Fracc CAPULINES I de Tuxtla Gtz, Chiapas / Manz-F, Lote-9 / Escritura Publica 1,882 Vol-32 del 13/06/1995	4,238.90
1231 1187A511X003095 0043	Fracc CAPULINES I de Tuxtla Gtz, Chiapas / Manz-F, Lote-10 / Escritura Publica 1,882 Vol-32 del 13/06/1995	4,238.90
1231 1187A511X003095 0044	Fracc CAPULINES I de Tuxtla Gtz, Chiapas / Manz-F, Lote-13 / Escritura Publica 1,882 Vol-32 del 13/06/1995	4,238.90
1231 1187A511X003095 0045	Fracc CAPULINES I de Tuxtla Gtz, Chiapas / Manz-F, Lote-14 / Escritura Publica 1,882 Vol-32 del 13/06/1995	4,238.90
1231 1187A511X003095 0046	Fracc CAPULINES I de Tuxtla Gtz, Chiapas / Manz-F, Lote-15 / Escritura Publica 1,882 Vol-32 del 13/06/1995	4,238.90
1231 1187A511X003095 0047	Fracc CAPULINES I de Tuxtla Gtz, Chiapas / Manz-F, Lote-17 / Escritura Publica 1,882 Vol-32 del 13/06/1995	4,238.90
1231 1187A511X003095 0048	Fracc CAPULINES I de Tuxtla Gtz, Chiapas / Manz-F, Lote-21 / Escritura Publica 1,882 Vol-32 del 13/06/1995	4,238.90
1231 1187A511X003095 0049	Fracc CAPULINES I de Tuxtla Gtz, Chiapas / Manz-F, Lote-22 / Escritura Publica 1,882 Vol-32 del 13/06/1995	4,238.90
1231 1187A511X003095 0050	Fracc CAPULINES I de Tuxtla Gtz, Chiapas / Manz-F, Lote-25 / Escritura Publica 1,882 Vol-32 del 13/06/1995	4,238.90
1231 1187A511X003095 0051	Fracc CAPULINES I de Tuxtla Gtz, Chiapas / Manz-F, Lote-27 / Escritura Publica 1,882 Vol-32 del 13/06/1995	4,238.90
1231 1187A511X003095 0052	Fracc CAPULINES I de Tuxtla Gtz, Chiapas / Manz-F, Lote-28 / Escritura Publica 1,882 Vol-32 del 13/06/1995	4,238.90
1231 1187A511X003095 0053	Fracc CAPULINES I de Tuxtla Gtz, Chiapas / Manz-F, Lote-31 / Escritura Publica 1,882 Vol-32 del 13/06/1995	4,238.90
1231 1187A511X003095 0054	Fracc CAPULINES I de Tuxtla Gtz, Chiapas / Manz-F, Lote-34 / Escritura Publica 1,882 Vol-32 del 13/06/1995	4,238.90
1231 1187A511X003095 0055	Fracc CAPULINES I de Tuxtla Gtz, Chiapas / Manz-F, Lote-36 / Escritura Publica 1,882 Vol-32 del 13/06/1995	4,238.90
1231 1187A511X003095 0056	Fracc CAPULINES I de Tuxtla Gtz, Chiapas / Manz-G, Lote-10 / Escritura Publica 1,882 Vol-32 del 13/06/1995	4,238.90

SISTEMA CONTABLE 2022
RELACIÓN DE BIENES INMUEBLES QUE COMPONEN SU PATRIMONIO
Cuenta Pública al 31 de diciembre de 2022

Página 54 de 77

Hora: 04:21:09p. m.

Fecha: 14/02/2023

Código	Descripción del Bien	Valor en Libros
1231 1187A511X003095 0057	Fracc CAPULINES I de Tuxtla Gtz, Chiapas / Manz-G, Lote-15 / Escritura Publica 1,882 Vol-32 del 13/06/1995	4,238.90
1231 1187A511X003095 0058	Fracc CAPULINES I de Tuxtla Gtz, Chiapas / Manz-G, Lote-16 / Escritura Publica 1,882 Vol-32 del 13/06/1995	4,238.90
1231 1187A511X003095 0059	Fracc CAPULINES I de Tuxtla Gtz, Chiapas / Manz-G, Lote-22 / Escritura Publica 1,882 Vol-32 del 13/06/1995	4,238.90
1231 1187A511X003095 0060	Fracc CAPULINES I de Tuxtla Gtz, Chiapas / Manz-G, Lote-24 / Escritura Publica 1,882 Vol-32 del 13/06/1995	4,238.90
1231 1187A511X003095 0061	Fracc CAPULINES I de Tuxtla Gtz, Chiapas / Manz-G, Lote-29 / Escritura Publica 1,882 Vol-32 del 13/06/1995	4,238.90
1231 1187A511X003095 0062	Fracc CAPULINES I de Tuxtla Gtz, Chiapas / Manz-G, Lote-32 / Escritura Publica 1,882 Vol-32 del 13/06/1995	4,238.90
1231 1187A511X003095 0063	Fracc CAPULINES I de Tuxtla Gtz, Chiapas / Manz-G, Lote-33 / Escritura Publica 1,882 Vol-32 del 13/06/1995	4,238.90
1231 1187A511X003095 0064	Fracc CAPULINES I de Tuxtla Gtz, Chiapas / Manz-H, Lote-4 / Escritura Publica 1,882 Vol-32 del 13/06/1995	4,238.90
1231 1187A511X003095 0065	Fracc CAPULINES I de Tuxtla Gtz, Chiapas / Manz-H, Lote-5 / Escritura Publica 1,882 Vol-32 del 13/06/1995	4,238.90
1231 1187A511X003095 0066	Fracc CAPULINES I de Tuxtla Gtz, Chiapas / Manz-H, Lote-7 / Escritura Publica 1,882 Vol-32 del 13/06/1995	4,238.90
1231 1187A511X003095 0067	Fracc CAPULINES I de Tuxtla Gtz, Chiapas / Manz-H, Lote-8 / Escritura Publica 1,882 Vol-32 del 13/06/1995	4,238.90
1231 1187A511X003095 0068	Fracc CAPULINES I de Tuxtla Gtz, Chiapas / Manz-H, Lote-9 / Escritura Publica 1,882 Vol-32 del 13/06/1995	4,238.90
1231 1187A511X003095 0069	Fracc CAPULINES I de Tuxtla Gtz, Chiapas / Manz-H, Lote-11 / Escritura Publica 1,882 Vol-32 del 13/06/1995	4,238.90
1231 1187A511X003095 0070	Fracc CAPULINES I de Tuxtla Gtz, Chiapas / Manz-H, Lote-12 / Escritura Publica 1,882 Vol-32 del 13/06/1995	4,238.90
1231 1187A511X003095 0071	Fracc CAPULINES I de Tuxtla Gtz, Chiapas / Manz-H, Lote-14 / Escritura Publica 1,882 Vol-32 del 13/06/1995	4,238.90
1231 1187A511X003095 0072	Fracc CAPULINES I de Tuxtla Gtz, Chiapas / Manz-H, Lote-15 / Escritura Publica 1,882 Vol-32 del 13/06/1995	4,238.90
1231 1187A511X003095 0073	Fracc CAPULINES I de Tuxtla Gtz, Chiapas / Manz-H, Lote-18 / Escritura Publica 1,882 Vol-32 del 13/06/1995	4,238.90
1231 1187A511X003095 0074	Fracc CAPULINES I de Tuxtla Gtz, Chiapas / Manz-H, Lote-21 / Escritura Publica 1,882 Vol-32 del 13/06/1995	4,238.90
1231 1187A511X003095 0075	Fracc CAPULINES I de Tuxtla Gtz, Chiapas / Manz-H, Lote-22 / Escritura Publica 1,882 Vol-32 del 13/06/1995	4,238.90
1231 1187A511X003095 0076	Fracc CAPULINES I de Tuxtla Gtz, Chiapas / Manz-H, Lote-29 / Escritura Publica 1,882 Vol-32 del 13/06/1995	4,238.90
1231 1187A511X003095 0077	Fracc CAPULINES I de Tuxtla Gtz, Chiapas / Manz-H, Lote-32 / Escritura Publica 1,882 Vol-32 del 13/06/1995	4,238.90
1231 1187A511X003095 0078	Fracc CAPULINES I de Tuxtla Gtz, Chiapas / Manz-I, Lote-1 / Escritura Publica 1,882 Vol-32 del 13/06/1995	4,238.90
1231 1187A511X003095 0079	Fracc CAPULINES I de Tuxtla Gtz, Chiapas / Manz-I, Lote-2 / Escritura Publica 1,882 Vol-32 del 13/06/1995	4,238.90
1231 1187A511X003095 0080	Fracc CAPULINES I de Tuxtla Gtz, Chiapas / Manz-I, Lote-5 / Escritura Publica 1,882 Vol-32 del 13/06/1995	4,238.90
1231 1187A511X003095 0081	Fracc CAPULINES I de Tuxtla Gtz, Chiapas / Manz-I, Lote-7 / Escritura Publica 1,882 Vol-32 del 13/06/1995	4,238.90
1231 1187A511X003095 0082	Fracc CAPULINES I de Tuxtla Gtz, Chiapas / Manz-I, Lote-10 / Escritura Publica 1,882 Vol-32 del 13/06/1995	4,238.90
1231 1187A511X003095 0083	Fracc CAPULINES I de Tuxtla Gtz, Chiapas / Manz-I, Lote-13 / Escritura Publica 1,882 Vol-32 del 13/06/1995	4,238.90

SISTEMA CONTABLE 2022
RELACIÓN DE BIENES INMUEBLES QUE COMPONEN SU PATRIMONIO
Cuenta Pública al 31 de diciembre de 2022

Página 55 de 77

Hora: 04:21:09p. m.

Fecha: 14/02/2023

Código	Descripción del Bien	Valor en Libros
1231 1187A511X003095 0084	Fracc CAPULINES I de Tuxtla Gtz, Chiapas / Manz-I, Lote-15 / Escritura Publica 1,882 Vol-32 del 13/06/1995	4,238.90
1231 1187A511X003095 0085	Fracc CAPULINES I de Tuxtla Gtz, Chiapas / Manz-I, Lote-17 / Escritura Publica 1,882 Vol-32 del 13/06/1995	4,238.90
1231 1187A511X003095 0086	Fracc CAPULINES I de Tuxtla Gtz, Chiapas / Manz-I, Lote-18 / Escritura Publica 1,882 Vol-32 del 13/06/1995	4,238.90
1231 1187A511X003095 0087	Fracc CAPULINES I de Tuxtla Gtz, Chiapas / Manz-I, Lote-21 / Escritura Publica 1,882 Vol-32 del 13/06/1995	4,238.90
1231 1187A511X003095 0088	Fracc CAPULINES I de Tuxtla Gtz, Chiapas / Manz-I, Lote-22 / Escritura Publica 1,882 Vol-32 del 13/06/1995	4,238.90
1231 1187A511X003095 0089	Fracc CAPULINES I de Tuxtla Gtz, Chiapas / Manz-I, Lote-23 / Escritura Publica 1,882 Vol-32 del 13/06/1995	4,238.90
1231 1187A511X003095 0090	Fracc CAPULINES I de Tuxtla Gtz, Chiapas / Manz-I, Lote-24 / Escritura Publica 1,882 Vol-32 del 13/06/1995	4,238.90
1231 1187A511X003095 0091	Fracc CAPULINES I de Tuxtla Gtz, Chiapas / Manz-I, Lote-26 / Escritura Publica 1,882 Vol-32 del 13/06/1995	4,238.90
1231 1187A511X003095 0092	Fracc CAPULINES I de Tuxtla Gtz, Chiapas / Manz-I, Lote-29 / Escritura Publica 1,882 Vol-32 del 13/06/1995	4,238.90
1231 1187A511X003095 0093	Fracc CAPULINES I de Tuxtla Gtz, Chiapas / Manz-J, Lote-1 / Escritura Publica 1,882 Vol-32 del 13/06/1995	4,238.90
1231 1187A511X003095 0094	Fracc CAPULINES I de Tuxtla Gtz, Chiapas / Manz-J, Lote-2 / Escritura Publica 1,882 Vol-32 del 13/06/1995	4,238.90
1231 1187A511X003095 0095	Fracc CAPULINES I de Tuxtla Gtz, Chiapas / Manz-J, Lote-3 / Escritura Publica 1,882 Vol-32 del 13/06/1995	4,238.90
1231 1187A511X003095 0096	Fracc CAPULINES I de Tuxtla Gtz, Chiapas / Manz-J, Lote-4 / Escritura Publica 1,882 Vol-32 del 13/06/1995	4,238.90
1231 1187A511X003095 0097	Fracc CAPULINES I de Tuxtla Gtz, Chiapas / Manz-J, Lote-6 / Escritura Publica 1,882 Vol-32 del 13/06/1995	4,238.90
1231 1187A511X003095 0098	Fracc CAPULINES I de Tuxtla Gtz, Chiapas / Manz-J, Lote-7 / Escritura Publica 1,882 Vol-32 del 13/06/1995	4,238.90
1231 1187A511X003095 0099	Fracc CAPULINES I de Tuxtla Gtz, Chiapas / Manz-J, Lote-12 / Escritura Publica 1,882 Vol-32 del 13/06/1995	4,238.90
1231 1187A511X003095 0100	Fracc CAPULINES I de Tuxtla Gtz, Chiapas / Manz-J, Lote-15 / Escritura Publica 1,882 Vol-32 del 13/06/1995	4,238.90
1231 1187A511X003095 0101	Fracc CAPULINES I de Tuxtla Gtz, Chiapas / Manz-J, Lote-17 / Escritura Publica 1,882 Vol-32 del 13/06/1995	4,238.90
1231 1187A511X003095 0102	Fracc CAPULINES I de Tuxtla Gtz, Chiapas / Manz-J, Lote-18 / Escritura Publica 1,882 Vol-32 del 13/06/1995	4,238.90
1231 1187A511X003095 0103	Fracc CAPULINES I de Tuxtla Gtz, Chiapas / Manz-J, Lote-20 / Escritura Publica 1,882 Vol-32 del 13/06/1995	4,238.90
1231 1187A511X003095 0104	Fracc CAPULINES I de Tuxtla Gtz, Chiapas / Manz-J, Lote-21 / Escritura Publica 1,882 Vol-32 del 13/06/1995	4,238.90
1231 1187A511X003095 0105	Fracc CAPULINES I de Tuxtla Gtz, Chiapas / Manz-J, Lote-23 / Escritura Publica 1,882 Vol-32 del 13/06/1995	4,238.90
1231 1187A511X003095 0106	Fracc CAPULINES I de Tuxtla Gtz, Chiapas / Manz-J, Lote-26 / Escritura Publica 1,882 Vol-32 del 13/06/1995	4,238.90
1231 1187A511X003095 0107	Fracc CAPULINES I de Tuxtla Gtz, Chiapas / Manz-J, Lote-27 / Escritura Publica 1,882 Vol-32 del 13/06/1995	4,238.90
1231 1187A511X003095 0108	Fracc CAPULINES I de Tuxtla Gtz, Chiapas / Manz-J, Lote-30 / Escritura Publica 1,882 Vol-32 del 13/06/1995	4,238.90
1231 1187A511X003095 0109	Fracc CAPULINES I de Tuxtla Gtz, Chiapas / Manz-J, Lote-31 / Escritura Publica 1,882 Vol-32 del 13/06/1995	4,238.90
1231 1187A511X003095 0110	Fracc CAPULINES I de Tuxtla Gtz, Chiapas / Manz-J, Lote-32 / Escritura Publica 1,882 Vol-32 del 13/06/1995	4,238.90

SISTEMA CONTABLE 2022
RELACIÓN DE BIENES INMUEBLES QUE COMPONEN SU PATRIMONIO
Cuenta Pública al 31 de diciembre de 2022

Página 56 de 77

Hora: 04:21:09p. m.

Fecha: 14/02/2023

Código	Descripción del Bien	Valor en Libros
1231 1187A511X003095 0111	Fracc CAPULINES I de Tuxtla Gtz, Chiapas / Manz-K, Lote-1 / Escritura Publica 1,882 Vol-32 del 13/06/1995	4,238.90
1231 1187A511X003095 0112	Fracc CAPULINES I de Tuxtla Gtz, Chiapas / Manz-K, Lote-2 / Escritura Publica 1,882 Vol-32 del 13/06/1995	4,238.90
1231 1187A511X003095 0113	Fracc CAPULINES I de Tuxtla Gtz, Chiapas / Manz-K, Lote-6 / Escritura Publica 1,882 Vol-32 del 13/06/1995	4,238.90
1231 1187A511X003095 0114	Fracc CAPULINES I de Tuxtla Gtz, Chiapas / Manz-K, Lote-7 / Escritura Publica 1,882 Vol-32 del 13/06/1995	4,238.90
1231 1187A511X003095 0115	Fracc CAPULINES I de Tuxtla Gtz, Chiapas / Manz-K, Lote-11 / Escritura Publica 1,882 Vol-32 del 13/06/1995	4,238.90
1231 1187A511X003095 0116	Fracc CAPULINES I de Tuxtla Gtz, Chiapas / Manz-K, Lote-13 / Escritura Publica 1,882 Vol-32 del 13/06/1995	4,238.90
1231 1187A511X003095 0117	Fracc CAPULINES I de Tuxtla Gtz, Chiapas / Manz-K, Lote-18 / Escritura Publica 1,882 Vol-32 del 13/06/1995	4,238.90
1231 1187A511X003095 0118	Fracc CAPULINES I de Tuxtla Gtz, Chiapas / Manz-K, Lote-23 / Escritura Publica 1,882 Vol-32 del 13/06/1995	4,238.90
1231 1187A511X003095 0119	Fracc CAPULINES I de Tuxtla Gtz, Chiapas / Manz-K, Lote-24 / Escritura Publica 1,882 Vol-32 del 13/06/1995	4,238.90
1231 1187A511X003095 0120	Fracc CAPULINES I de Tuxtla Gtz, Chiapas / Manz-K, Lote-28 / Escritura Publica 1,882 Vol-32 del 13/06/1995	4,238.90
1231 1187A511X003095 0121	Fracc CAPULINES I de Tuxtla Gtz, Chiapas / Manz-K, Lote-30 / Escritura Publica 1,882 Vol-32 del 13/06/1995	4,238.90
1231 1187A511X003095 0122	Fracc CAPULINES I de Tuxtla Gtz, Chiapas / Manz-K, Lote-31 / Escritura Publica 1,882 Vol-32 del 13/06/1995	4,238.90
1231 1187A511X003095 0123	Fracc CAPULINES I de Tuxtla Gtz, Chiapas / Manz-K, Lote-32 / Escritura Publica 1,882 Vol-32 del 13/06/1995	4,238.90
1231 1187A511X003095 0124	Fracc CAPULINES I de Tuxtla Gtz, Chiapas / Manz-K, Lote-34 / Escritura Publica 1,882 Vol-32 del 13/06/1995	4,238.90
1231 1187A511X003095 0125	Fracc CAPULINES I de Tuxtla Gtz, Chiapas / Manz-L, Lote-4 / Escritura Publica 1,882 Vol-32 del 13/06/1995	4,238.90
1231 1187A511X003095 0126	Fracc CAPULINES I de Tuxtla Gtz, Chiapas / Manz-L, Lote-8 / Escritura Publica 1,882 Vol-32 del 13/06/1995	4,238.90
1231 1187A511X003095 0127	Fracc CAPULINES I de Tuxtla Gtz, Chiapas / Manz-L, Lote-10 / Escritura Publica 1,882 Vol-32 del 13/06/1995	4,238.90
1231 1187A511X003095 0128	Fracc CAPULINES I de Tuxtla Gtz, Chiapas / Manz-L, Lote-13 / Escritura Publica 1,882 Vol-32 del 13/06/1995	4,238.90
1231 1187A511X003095 0129	Fracc CAPULINES I de Tuxtla Gtz, Chiapas / Manz-L, Lote-15 / Escritura Publica 1,882 Vol-32 del 13/06/1995	4,238.90
1231 1187A511X003095 0130	Fracc CAPULINES I de Tuxtla Gtz, Chiapas / Manz-L, Lote-17 / Escritura Publica 1,882 Vol-32 del 13/06/1995	4,238.90
1231 1187A511X003095 0131	Fracc CAPULINES I de Tuxtla Gtz, Chiapas / Manz-L, Lote-19 / Escritura Publica 1,882 Vol-32 del 13/06/1995	4,238.90
1231 1187A511X003095 0132	Fracc CAPULINES I de Tuxtla Gtz, Chiapas / Manz-L, Lote-20 / Escritura Publica 1,882 Vol-32 del 13/06/1995	4,238.90
1231 1187A511X003095 0133	Fracc CAPULINES I de Tuxtla Gtz, Chiapas / Manz-L, Lote-21 / Escritura Publica 1,882 Vol-32 del 13/06/1995	4,238.90
1231 1187A511X003095 0134	Fracc CAPULINES I de Tuxtla Gtz, Chiapas / Manz-L, Lote-25 / Escritura Publica 1,882 Vol-32 del 13/06/1995	4,238.90
1231 1187A511X003095 0135	Fracc CAPULINES I de Tuxtla Gtz, Chiapas / Manz-L, Lote-26 / Escritura Publica 1,882 Vol-32 del 13/06/1995	4,238.90
1231 1187A511X003095 0136	Fracc CAPULINES I de Tuxtla Gtz, Chiapas / Manz-L, Lote-32 / Escritura Publica 1,882 Vol-32 del 13/06/1995	4,238.90
1231 1187A511X003095 0137	Fracc CAPULINES I de Tuxtla Gtz, Chiapas / Manz-M, Lote-4 / Escritura Publica 1,882 Vol-32 del 13/06/1995	4,238.90

SISTEMA CONTABLE 2022
RELACIÓN DE BIENES INMUEBLES QUE COMPONEN SU PATRIMONIO
Cuenta Pública al 31 de diciembre de 2022

Página 57 de 77

Hora: 04:21:09p. m.

Fecha: 14/02/2023

Código	Descripción del Bien	Valor en Libros
1231 1187A511X003095 0138	Fracc CAPULINES I de Tuxtla Gtz, Chiapas / Manz-M, Lote-5 / Escritura Publica 1,882 Vol-32 del 13/06/1995	4,238.90
1231 1187A511X003095 0139	Fracc CAPULINES I de Tuxtla Gtz, Chiapas / Manz-M, Lote-6 / Escritura Publica 1,882 Vol-32 del 13/06/1995	4,238.90
1231 1187A511X003095 0140	Fracc CAPULINES I de Tuxtla Gtz, Chiapas / Manz-M, Lote-12 / Escritura Publica 1,882 Vol-32 del 13/06/1995	4,238.90
1231 1187A511X003095 0141	Fracc CAPULINES I de Tuxtla Gtz, Chiapas / Manz-M, Lote-14 / Escritura Publica 1,882 Vol-32 del 13/06/1995	4,238.90
1231 1187A511X003095 0142	Fracc CAPULINES I de Tuxtla Gtz, Chiapas / Manz-M, Lote-15 / Escritura Publica 1,882 Vol-32 del 13/06/1995	4,238.90
1231 1187A511X003095 0143	Fracc CAPULINES I de Tuxtla Gtz, Chiapas / Manz-M, Lote-17 / Escritura Publica 1,882 Vol-32 del 13/06/1995	4,238.90
1231 1187A511X003095 0144	Fracc CAPULINES I de Tuxtla Gtz, Chiapas / Manz-M, Lote-18 / Escritura Publica 1,882 Vol-32 del 13/06/1995	4,238.90
1231 1187A511X003095 0145	Fracc CAPULINES I de Tuxtla Gtz, Chiapas / Manz-M, Lote-20 / Escritura Publica 1,882 Vol-32 del 13/06/1995	4,238.90
1231 1187A511X003095 0146	Fracc CAPULINES I de Tuxtla Gtz, Chiapas / Manz-M, Lote-22 / Escritura Publica 1,882 Vol-32 del 13/06/1995	4,238.90
1231 1187A511X003095 0147	Fracc CAPULINES I de Tuxtla Gtz, Chiapas / Manz-M, Lote-23 / Escritura Publica 1,882 Vol-32 del 13/06/1995	4,238.90
1231 1187A511X003095 0148	Fracc CAPULINES I de Tuxtla Gtz, Chiapas / Manz-M, Lote-29 / Escritura Publica 1,882 Vol-32 del 13/06/1995	4,238.90
1231 1187A511X003095 0149	Fracc CAPULINES I de Tuxtla Gtz, Chiapas / Manz-M, Lote-33 / Escritura Publica 1,882 Vol-32 del 13/06/1995	4,238.90
1231 1187A511X003095 0150	Fracc CAPULINES I de Tuxtla Gtz, Chiapas / Manz-N, Lote-3 / Escritura Publica 1,882 Vol-32 del 13/06/1995	4,238.90
1231 1187A511X003095 0151	Fracc CAPULINES I de Tuxtla Gtz, Chiapas / Manz-N, Lote-8 / Escritura Publica 1,882 Vol-32 del 13/06/1995	4,238.90
1231 1187A511X003095 0152	Fracc CAPULINES I de Tuxtla Gtz, Chiapas / Manz-N, Lote-9 / Escritura Publica 1,882 Vol-32 del 13/06/1995	4,238.90
1231 1187A511X003095 0153	Fracc CAPULINES I de Tuxtla Gtz, Chiapas / Manz-N, Lote-10 / Escritura Publica 1,882 Vol-32 del 13/06/1995	4,238.90
1231 1187A511X003095 0154	Fracc CAPULINES I de Tuxtla Gtz, Chiapas / Manz-N, Lote-13 / Escritura Publica 1,882 Vol-32 del 13/06/1995	4,238.90
1231 1187A511X003095 0155	Fracc CAPULINES I de Tuxtla Gtz, Chiapas / Manz-N, Lote-15 / Escritura Publica 1,882 Vol-32 del 13/06/1995	4,238.90
1231 1187A511X003095 0156	Fracc CAPULINES I de Tuxtla Gtz, Chiapas / Manz-N, Lote-17 / Escritura Publica 1,882 Vol-32 del 13/06/1995	4,238.90
1231 1187A511X003095 0157	Fracc CAPULINES I de Tuxtla Gtz, Chiapas / Manz-N, Lote-25 / Escritura Publica 1,882 Vol-32 del 13/06/1995	4,238.90
1231 1187A511X003095 0158	Fracc CAPULINES I de Tuxtla Gtz, Chiapas / Manz-N, Lote-27 / Escritura Publica 1,882 Vol-32 del 13/06/1995	4,238.90
1231 1187A511X003095 0159	Fracc CAPULINES I de Tuxtla Gtz, Chiapas / Manz-Ñ, Lote-1 / Escritura Publica 1,882 Vol-32 del 13/06/1995	4,238.90
1231 1187A511X003095 0160	Fracc CAPULINES I de Tuxtla Gtz, Chiapas / Manz-Ñ, Lote-3 / Escritura Publica 1,882 Vol-32 del 13/06/1995	4,238.90
1231 1187A511X003095 0161	Fracc CAPULINES I de Tuxtla Gtz, Chiapas / Manz-Ñ, Lote-4 / Escritura Publica 1,882 Vol-32 del 13/06/1995	4,238.90
1231 1187A511X003095 0162	Fracc CAPULINES I de Tuxtla Gtz, Chiapas / Manz-Ñ, Lote-5 / Escritura Publica 1,882 Vol-32 del 13/06/1995	4,238.90
1231 1187A511X003095 0163	Fracc CAPULINES I de Tuxtla Gtz, Chiapas / Manz-Ñ, Lote-7 / Escritura Publica 1,882 Vol-32 del 13/06/1995	4,238.90
1231 1187A511X003095 0164	Fracc CAPULINES I de Tuxtla Gtz, Chiapas / Manz-Ñ, Lote-8 / Escritura Publica 1,882 Vol-32 del 13/06/1995	4,238.90

SISTEMA CONTABLE 2022
RELACIÓN DE BIENES INMUEBLES QUE COMPONEN SU PATRIMONIO
Cuenta Pública al 31 de diciembre de 2022

Página 58 de 77

Hora: 04:21:09p. m.

Fecha: 14/02/2023

Código	Descripción del Bien	Valor en Libros
1231 1187A511X003095 0165	Fracc CAPULINES I de Tuxtla Gtz, Chiapas / Manz-O, Lote-3 / Escritura Publica 1,882 Vol-32 del 13/06/1995	4,238.90
1231 1187A511X003095 0166	Fracc CAPULINES I de Tuxtla Gtz, Chiapas / Manz-O, Lote-5 / Escritura Publica 1,882 Vol-32 del 13/06/1995	4,238.90
1231 1187A511X003095 0167	Fracc CAPULINES I de Tuxtla Gtz, Chiapas / Manz-O, Lote-7 / Escritura Publica 1,882 Vol-32 del 13/06/1995	4,238.90
1231 1187A511X003095 0168	Fracc CAPULINES I de Tuxtla Gtz, Chiapas / Manz-O, Lote-8 / Escritura Publica 1,882 Vol-32 del 13/06/1995	4,238.90
1231 1187A511X003095 0169	Fracc CAPULINES I de Tuxtla Gtz, Chiapas / Manz-P, Lote-2 / Escritura Publica 1,882 Vol-32 del 13/06/1995	4,238.90
1231 1187A511X003095 0170	Fracc CAPULINES I de Tuxtla Gtz, Chiapas / Manz-P, Lote-4 / Escritura Publica 1,882 Vol-32 del 13/06/1995	4,238.90
1231 1187A511X003095 0171	Fracc CAPULINES I de Tuxtla Gtz, Chiapas / Manz-P, Lote-5 / Escritura Publica 1,882 Vol-32 del 13/06/1995	4,238.90
1231 1187A511X003095 0172	Fracc CAPULINES I de Tuxtla Gtz, Chiapas / Manz-P, Lote-6 / Escritura Publica 1,882 Vol-32 del 13/06/1995	4,238.90
1231 1187A511X003095 0173	Fracc CAPULINES I de Tuxtla Gtz, Chiapas / Manz-Q, Lote-6 / Escritura Publica 1,882 Vol-32 del 13/06/1995	4,238.90
1231 1187A511X003095 0174	Fracc CAPULINES I de Tuxtla Gtz, Chiapas / Manz-Q, Lote-7 / Escritura Publica 1,882 Vol-32 del 13/06/1995	4,238.90
1231 1187A511X003095 0175	Fracc CAPULINES I de Tuxtla Gtz, Chiapas / Manz-R, Lote-8 / Escritura Publica 1,882 Vol-32 del 13/06/1995	4,238.90
1231 1187A511X003095 0176	Fracc CAPULINES I de Tuxtla Gtz, Chiapas / Manz-S, Lote-3 / Escritura Publica 1,882 Vol-32 del 13/06/1995	4,238.90
1231 1187A511X003095 0177	Fracc CAPULINES I de Tuxtla Gtz, Chiapas / Manz-S, Lote-4 / Escritura Publica 1,882 Vol-32 del 13/06/1995	4,238.90
1231 1187A511X003095 0178	Fracc CAPULINES I de Tuxtla Gtz, Chiapas / Manz-T, Lote-2 / Escritura Publica 1,882 Vol-32 del 13/06/1995	4,238.90
1231 1187A511X003095 0179	Fracc CAPULINES I de Tuxtla Gtz, Chiapas / Manz-T, Lote-5 / Escritura Publica 1,882 Vol-32 del 13/06/1995	4,238.90
1231 1187A511X003095 0180	Fracc CAPULINES I de Tuxtla Gtz, Chiapas / Manz-T, Lote-8 / Escritura Publica 1,882 Vol-32 del 13/06/1995	4,238.90
1231 1187A511X003095 0181	Fracc CAPULINES I de Tuxtla Gtz, Chiapas / Manz-U, Lote-1 / Escritura Publica 1,882 Vol-32 del 13/06/1995	4,238.90
1231 1187A511X003095 0182	Fracc CAPULINES I de Tuxtla Gtz, Chiapas / Manz-U, Lote-3 / Escritura Publica 1,882 Vol-32 del 13/06/1995	4,238.90
1231 1187A511X003095 0183	Fracc CAPULINES I de Tuxtla Gtz, Chiapas / Manz-U, Lote-6 / Escritura Publica 1,882 Vol-32 del 13/06/1995	4,238.90
1231 1187A511X003095 0184	Fracc CAPULINES I de Tuxtla Gtz, Chiapas / Manz-U, Lote-7 / Escritura Publica 1,882 Vol-32 del 13/06/1995	4,238.90
1231 1187A511X003096 0001	Fracc CAPULINES III de Tuxtla Gtz, Chiapas / Manz-1, Lote-1 / Escritura Publica 2,908 Vol-61 del 01/02/1996	1,391.64
1231 1187A511X003096 0002	Fracc CAPULINES III de Tuxtla Gtz, Chiapas / Manz-1, Lote-3 / Escritura Publica 2,908 Vol-61 del 01/02/1996	1,391.64
1231 1187A511X003096 0003	Fracc CAPULINES III de Tuxtla Gtz, Chiapas / Manz-1, Lote-4 / Escritura Publica 2,908 Vol-61 del 01/02/1996	1,391.64
1231 1187A511X003096 0004	Fracc CAPULINES III de Tuxtla Gtz, Chiapas / Manz-1, Lote-6 / Escritura Publica 2,908 Vol-61 del 01/02/1996	1,391.64
1231 1187A511X003096 0005	Fracc CAPULINES III de Tuxtla Gtz, Chiapas / Manz-2, Lote-2 / Escritura Publica 2,908 Vol-61 del 01/02/1996	1,391.64
1231 1187A511X003096 0006	Fracc CAPULINES III de Tuxtla Gtz, Chiapas / Manz-4, Lote-3 / Escritura Publica 2,908 Vol-61 del 01/02/1996	1,391.64
1231 1187A511X003096 0007	Fracc CAPULINES III de Tuxtla Gtz, Chiapas / Manz-4, Lote-7 / Escritura Publica 2,908 Vol-61 del 01/02/1996	1,391.64

SISTEMA CONTABLE 2022
RELACIÓN DE BIENES INMUEBLES QUE COMPONEN SU PATRIMONIO
Cuenta Pública al 31 de diciembre de 2022

Página 59 de 77

Hora: 04:21:09p. m.

Fecha: 14/02/2023

Código	Descripción del Bien	Valor en Libros
1231 1187A511X003096 0008	Fracc CAPULINES III de Tuxtla Gtz, Chiapas / Manz-4, Lote-9 / Escritura Publica 2,908 Vol-61 del 01/02/1996	1,391.64
1231 1187A511X003096 0009	Fracc CAPULINES III de Tuxtla Gtz, Chiapas / Manz-5, Lote-4 / Escritura Publica 2,908 Vol-61 del 01/02/1996	1,391.64
1231 1187A511X003096 0010	Fracc CAPULINES III de Tuxtla Gtz, Chiapas / Manz-5, Lote-5 / Escritura Publica 2,908 Vol-61 del 01/02/1996	1,391.64
1231 1187A511X003096 0011	Fracc CAPULINES III de Tuxtla Gtz, Chiapas / Manz-5, Lote-6 / Escritura Publica 2,908 Vol-61 del 01/02/1996	1,391.64
1231 1187A511X003096 0012	Fracc CAPULINES III de Tuxtla Gtz, Chiapas / Manz-5, Lote-10 / Escritura Publica 2,908 Vol-61 del 01/02/1996	1,391.64
1231 1187A511X003096 0013	Fracc CAPULINES III de Tuxtla Gtz, Chiapas / Manz-5, Lote-11 / Escritura Publica 2,908 Vol-61 del 01/02/1996	1,391.64
1231 1187A511X003096 0014	Fracc CAPULINES III de Tuxtla Gtz, Chiapas / Manz-5, Lote-14 / Escritura Publica 2,908 Vol-61 del 01/02/1996	1,391.64
1231 1187A511X003096 0015	Fracc CAPULINES III de Tuxtla Gtz, Chiapas / Manz-5, Lote-15 / Escritura Publica 2,908 Vol-61 del 01/02/1996	1,391.64
1231 1187A511X003096 0016	Fracc CAPULINES III de Tuxtla Gtz, Chiapas / Manz-5, Lote-16 / Escritura Publica 2,908 Vol-61 del 01/02/1996	1,391.64
1231 1187A511X003096 0017	Fracc CAPULINES III de Tuxtla Gtz, Chiapas / Manz-5, Lote-18 / Escritura Publica 2,908 Vol-61 del 01/02/1996	1,391.64
1231 1187A511X003096 0018	Fracc CAPULINES III de Tuxtla Gtz, Chiapas / Manz-6, Lote-4 / Escritura Publica 2,908 Vol-61 del 01/02/1996	1,391.64
1231 1187A511X003096 0019	Fracc CAPULINES III de Tuxtla Gtz, Chiapas / Manz-6, Lote-7 / Escritura Publica 2,908 Vol-61 del 01/02/1996	1,391.64
1231 1187A511X003096 0020	Fracc CAPULINES III de Tuxtla Gtz, Chiapas / Manz-6, Lote-10 / Escritura Publica 2,908 Vol-61 del 01/02/1996	1,391.64
1231 1187A511X003096 0021	Fracc CAPULINES III de Tuxtla Gtz, Chiapas / Manz-6, Lote-11 / Escritura Publica 2,908 Vol-61 del 01/02/1996	1,391.64
1231 1187A511X003096 0022	Fracc CAPULINES III de Tuxtla Gtz, Chiapas / Manz-7, Lote-7 / Escritura Publica 2,908 Vol-61 del 01/02/1996	1,391.64
1231 1187A511X003096 0023	Fracc CAPULINES III de Tuxtla Gtz, Chiapas / Manz-7, Lote-8 / Escritura Publica 2,908 Vol-61 del 01/02/1996	1,391.64
1231 1187A511X003096 0024	Fracc CAPULINES III de Tuxtla Gtz, Chiapas / Manz-8, Lote-1 / Escritura Publica 2,908 Vol-61 del 01/02/1996	1,391.64
1231 1187A511X003096 0025	Fracc CAPULINES III de Tuxtla Gtz, Chiapas / Manz-8, Lote-2 / Escritura Publica 2,908 Vol-61 del 01/02/1996	1,391.64
1231 1187A511X003096 0026	Fracc CAPULINES III de Tuxtla Gtz, Chiapas / Manz-8, Lote-3 / Escritura Publica 2,908 Vol-61 del 01/02/1996	1,391.64
1231 1187A511X003096 0027	Fracc CAPULINES III de Tuxtla Gtz, Chiapas / Manz-8, Lote-5 / Escritura Publica 2,908 Vol-61 del 01/02/1996	1,391.64
1231 1187A511X003096 0028	Fracc CAPULINES III de Tuxtla Gtz, Chiapas / Manz-8, Lote-6 / Escritura Publica 2,908 Vol-61 del 01/02/1996	1,391.64
1231 1187A511X003096 0029	Fracc CAPULINES III de Tuxtla Gtz, Chiapas / Manz-8, Lote-9 / Escritura Publica 2,908 Vol-61 del 01/02/1996	1,391.64
1231 1187A511X003096 0030	Fracc CAPULINES III de Tuxtla Gtz, Chiapas / Manz-8, Lote-13 / Escritura Publica 2,908 Vol-61 del 01/02/1996	1,391.64
1231 1187A511X003096 0031	Fracc CAPULINES III de Tuxtla Gtz, Chiapas / Manz-8, Lote-14 / Escritura Publica 2,908 Vol-61 del 01/02/1996	1,391.64
1231 1187A511X003096 0032	Fracc CAPULINES III de Tuxtla Gtz, Chiapas / Manz-8, Lote-16 / Escritura Publica 2,908 Vol-61 del 01/02/1996	1,391.64
1231 1187A511X003096 0033	Fracc CAPULINES III de Tuxtla Gtz, Chiapas / Manz-8, Lote-28 / Escritura Publica 2,908 Vol-61 del 01/02/1996	1,391.64
1231 1187A511X003096 0034	Fracc CAPULINES III de Tuxtla Gtz, Chiapas / Manz-8, Lote-30 / Escritura Publica 2,908 Vol-61 del 01/02/1996	1,391.64

SISTEMA CONTABLE 2022
RELACIÓN DE BIENES INMUEBLES QUE COMPONEN SU PATRIMONIO
Cuenta Pública al 31 de diciembre de 2022

Página 60 de 77

Hora: 04:21:09p. m.

Fecha: 14/02/2023

Código	Descripción del Bien	Valor en Libros
1231 1187A511X003096 0035	Fracc CAPULINES III de Tuxtla Gtz, Chiapas / Manz-8, Lote-32 / Escritura Publica 2,908 Vol-61 del 01/02/1996	1,391.64
1231 1187A511X003096 0036	Fracc CAPULINES III de Tuxtla Gtz, Chiapas / Manz-9, Lote-1 / Escritura Publica 2,908 Vol-61 del 01/02/1996	1,391.64
1231 1187A511X003096 0037	Fracc CAPULINES III de Tuxtla Gtz, Chiapas / Manz-9, Lote-2 / Escritura Publica 2,908 Vol-61 del 01/02/1996	1,391.64
1231 1187A511X003096 0038	Fracc CAPULINES III de Tuxtla Gtz, Chiapas / Manz-9, Lote-3 / Escritura Publica 2,908 Vol-61 del 01/02/1996	1,391.64
1231 1187A511X003096 0039	Fracc CAPULINES III de Tuxtla Gtz, Chiapas / Manz-9, Lote-6 / Escritura Publica 2,908 Vol-61 del 01/02/1996	1,391.64
1231 1187A511X003096 0040	Fracc CAPULINES III de Tuxtla Gtz, Chiapas / Manz-9, Lote-9 / Escritura Publica 2,908 Vol-61 del 01/02/1996	1,391.64
1231 1187A511X003096 0041	Fracc CAPULINES III de Tuxtla Gtz, Chiapas / Manz-9, Lote-10 / Escritura Publica 2,908 Vol-61 del 01/02/1996	1,391.64
1231 1187A511X003096 0042	Fracc CAPULINES III de Tuxtla Gtz, Chiapas / Manz-9, Lote-11 / Escritura Publica 2,908 Vol-61 del 01/02/1996	1,391.64
1231 1187A511X003096 0043	Fracc CAPULINES III de Tuxtla Gtz, Chiapas / Manz-9, Lote-13 / Escritura Publica 2,908 Vol-61 del 01/02/1996	1,391.64
1231 1187A511X003096 0044	Fracc CAPULINES III de Tuxtla Gtz, Chiapas / Manz-9, Lote-16 / Escritura Publica 2,908 Vol-61 del 01/02/1996	1,391.64
1231 1187A511X003096 0045	Fracc CAPULINES III de Tuxtla Gtz, Chiapas / Manz-9, Lote-18 / Escritura Publica 2,908 Vol-61 del 01/02/1996	1,391.64
1231 1187A511X003096 0046	Fracc CAPULINES III de Tuxtla Gtz, Chiapas / Manz-9, Lote-19 / Escritura Publica 2,908 Vol-61 del 01/02/1996	1,391.64
1231 1187A511X003096 0047	Fracc CAPULINES III de Tuxtla Gtz, Chiapas / Manz-9, Lote-21 / Escritura Publica 2,908 Vol-61 del 01/02/1996	1,391.64
1231 1187A511X003096 0048	Fracc CAPULINES III de Tuxtla Gtz, Chiapas / Manz-10, Lote-2 / Escritura Publica 2,908 Vol-61 del 01/02/1996	1,391.64
1231 1187A511X003096 0049	Fracc CAPULINES III de Tuxtla Gtz, Chiapas / Manz-10, Lote-5 / Escritura Publica 2,908 Vol-61 del 01/02/1996	1,391.64
1231 1187A511X003096 0050	Fracc CAPULINES III de Tuxtla Gtz, Chiapas / Manz-10, Lote-6 / Escritura Publica 2,908 Vol-61 del 01/02/1996	1,391.64
1231 1187A511X003096 0051	Fracc CAPULINES III de Tuxtla Gtz, Chiapas / Manz-10, Lote-7 / Escritura Publica 2,908 Vol-61 del 01/02/1996	1,391.64
1231 1187A511X003096 0052	Fracc CAPULINES III de Tuxtla Gtz, Chiapas / Manz-10, Lote-8 / Escritura Publica 2,908 Vol-61 del 01/02/1996	1,391.64
1231 1187A511X003096 0053	Fracc CAPULINES III de Tuxtla Gtz, Chiapas / Manz-10, Lote-10 / Escritura Publica 2,908 Vol-61 del 01/02/1996	1,391.64
1231 1187A511X003096 0054	Fracc CAPULINES III de Tuxtla Gtz, Chiapas / Manz-11, Lote-3 / Escritura Publica 2,908 Vol-61 del 01/02/1996	1,391.64
1231 1187A511X003096 0055	Fracc CAPULINES III de Tuxtla Gtz, Chiapas / Manz-11, Lote-4 / Escritura Publica 2,908 Vol-61 del 01/02/1996	1,391.64
1231 1187A511X003096 0056	Fracc CAPULINES III de Tuxtla Gtz, Chiapas / Manz-11, Lote-5 / Escritura Publica 2,908 Vol-61 del 01/02/1996	1,391.64
1231 1187A511X003096 0057	Fracc CAPULINES III de Tuxtla Gtz, Chiapas / Manz-11, Lote-7 / Escritura Publica 2,908 Vol-61 del 01/02/1996	1,391.64
1231 1187A511X003096 0058	Fracc CAPULINES III de Tuxtla Gtz, Chiapas / Manz-11, Lote-8 / Escritura Publica 2,908 Vol-61 del 01/02/1996	1,391.64
1231 1187A511X003096 0059	Fracc CAPULINES III de Tuxtla Gtz, Chiapas / Manz-11, Lote-9 / Escritura Publica 2,908 Vol-61 del 01/02/1996	1,391.64
1231 1187A511X003096 0060	Fracc CAPULINES III de Tuxtla Gtz, Chiapas / Manz-11, Lote-10 / Escritura Publica 2,908 Vol-61 del 01/02/1996	1,391.64
1231 1187A511X003096 0061	Fracc CAPULINES III de Tuxtla Gtz, Chiapas / Manz-11, Lote-14 / Escritura Publica 2,908 Vol-61 del 01/02/1996	1,391.64

SISTEMA CONTABLE 2022
RELACIÓN DE BIENES INMUEBLES QUE COMPONEN SU PATRIMONIO
Cuenta Pública al 31 de diciembre de 2022

Página 61 de 77

Hora: 04:21:09p. m.

Fecha: 14/02/2023

Código	Descripción del Bien	Valor en Libros
1231 1187A511X003096 0062	Fracc CAPULINES III de Tuxtla Gtz, Chiapas / Manz-11, Lote-27 / Escritura Publica 2,908 Vol-61 del 01/02/1996	1,391.64
1231 1187A511X003096 0063	Fracc CAPULINES III de Tuxtla Gtz, Chiapas / Manz-11, Lote-29 / Escritura Publica 2,908 Vol-61 del 01/02/1996	1,391.64
1231 1187A511X003096 0064	Fracc CAPULINES III de Tuxtla Gtz, Chiapas / Manz-11, Lote-30 / Escritura Publica 2,908 Vol-61 del 01/02/1996	1,391.64
1231 1187A511X003096 0065	Fracc CAPULINES III de Tuxtla Gtz, Chiapas / Manz-12, Lote-3 / Escritura Publica 2,908 Vol-61 del 01/02/1996	1,391.64
1231 1187A511X003096 0066	Fracc CAPULINES III de Tuxtla Gtz, Chiapas / Manz-12, Lote-4 / Escritura Publica 2,908 Vol-61 del 01/02/1996	1,391.64
1231 1187A511X003096 0067	Fracc CAPULINES III de Tuxtla Gtz, Chiapas / Manz-12, Lote-10 / Escritura Publica 2,908 Vol-61 del 01/02/1996	1,391.64
1231 1187A511X003096 0068	Fracc CAPULINES III de Tuxtla Gtz, Chiapas / Manz-12, Lote-12 / Escritura Publica 2,908 Vol-61 del 01/02/1996	1,391.64
1231 1187A511X003096 0069	Fracc CAPULINES III de Tuxtla Gtz, Chiapas / Manz-12, Lote-14 / Escritura Publica 2,908 Vol-61 del 01/02/1996	1,391.64
1231 1187A511X003096 0070	Fracc CAPULINES III de Tuxtla Gtz, Chiapas / Manz-12, Lote-16 / Escritura Publica 2,908 Vol-61 del 01/02/1996	1,391.64
1231 1187A511X003096 0071	Fracc CAPULINES III de Tuxtla Gtz, Chiapas / Manz-12, Lote-18 / Escritura Publica 2,908 Vol-61 del 01/02/1996	1,391.64
1231 1187A511X003096 0072	Fracc CAPULINES III de Tuxtla Gtz, Chiapas / Manz-12, Lote-19 / Escritura Publica 2,908 Vol-61 del 01/02/1996	1,391.64
1231 1187A511X003096 0073	Fracc CAPULINES III de Tuxtla Gtz, Chiapas / Manz-12, Lote-22 / Escritura Publica 2,908 Vol-61 del 01/02/1996	1,391.64
1231 1187A511X003096 0074	Fracc CAPULINES III de Tuxtla Gtz, Chiapas / Manz-12, Lote-25 / Escritura Publica 2,908 Vol-61 del 01/02/1996	1,391.64
1231 1187A511X003096 0075	Fracc CAPULINES III de Tuxtla Gtz, Chiapas / Manz-12, Lote-26 / Escritura Publica 2,908 Vol-61 del 01/02/1996	1,391.64
1231 1187A511X003096 0076	Fracc CAPULINES III de Tuxtla Gtz, Chiapas / Manz-12, Lote-27 / Escritura Publica 2,908 Vol-61 del 01/02/1996	1,391.64
1231 1187A511X003096 0077	Fracc CAPULINES III de Tuxtla Gtz, Chiapas / Manz-12, Lote-29 / Escritura Publica 2,908 Vol-61 del 01/02/1996	1,391.64
1231 1187A511X003096 0078	Fracc CAPULINES III de Tuxtla Gtz, Chiapas / Manz-13, Lote-30 / Escritura Publica 2,908 Vol-61 del 01/02/1996	1,391.64
1231 1187A511X003096 0079	Fracc CAPULINES III de Tuxtla Gtz, Chiapas / Manz-13, Lote-2 / Escritura Publica 2,908 Vol-61 del 01/02/1996	1,391.64
1231 1187A511X003096 0080	Fracc CAPULINES III de Tuxtla Gtz, Chiapas / Manz-13, Lote-3 / Escritura Publica 2,908 Vol-61 del 01/02/1996	1,391.64
1231 1187A511X003096 0081	Fracc CAPULINES III de Tuxtla Gtz, Chiapas / Manz-13, Lote-6 / Escritura Publica 2,908 Vol-61 del 01/02/1996	1,391.64
1231 1187A511X003096 0082	Fracc CAPULINES III de Tuxtla Gtz, Chiapas / Manz-13, Lote-9 / Escritura Publica 2,908 Vol-61 del 01/02/1996	1,391.64
1231 1187A511X003096 0083	Fracc CAPULINES III de Tuxtla Gtz, Chiapas / Manz-13, Lote-11 / Escritura Publica 2,908 Vol-61 del 01/02/1996	1,391.64
1231 1187A511X003096 0084	Fracc CAPULINES III de Tuxtla Gtz, Chiapas / Manz-13, Lote-13 / Escritura Publica 2,908 Vol-61 del 01/02/1996	1,391.64
1231 1187A511X003096 0085	Fracc CAPULINES III de Tuxtla Gtz, Chiapas / Manz-13, Lote-14 / Escritura Publica 2,908 Vol-61 del 01/02/1996	1,391.64
1231 1187A511X003096 0086	Fracc CAPULINES III de Tuxtla Gtz, Chiapas / Manz-13, Lote-16 / Escritura Publica 2,908 Vol-61 del 01/02/1996	1,391.64
1231 1187A511X003096 0087	Fracc CAPULINES III de Tuxtla Gtz, Chiapas / Manz-13, Lote-17 / Escritura Publica 2,908 Vol-61 del 01/02/1996	1,391.64
1231 1187A511X003096 0088	Fracc CAPULINES III de Tuxtla Gtz, Chiapas / Manz-13, Lote-19 / Escritura Publica 2,908 Vol-61 del 01/02/1996	1,391.64

SISTEMA CONTABLE 2022
RELACIÓN DE BIENES INMUEBLES QUE COMPONEN SU PATRIMONIO
Cuenta Pública al 31 de diciembre de 2022

Página 62 de 77

Hora: 04:21:09p. m.

Fecha: 14/02/2023

Código	Descripción del Bien	Valor en Libros
1231 1187A511X003096 0089	Fracc CAPULINES III de Tuxtla Gtz, Chiapas / Manz-13, Lote-21 / Escritura Publica 2,908 Vol-61 del 01/02/1996	1,391.64
1231 1187A511X003096 0090	Fracc CAPULINES III de Tuxtla Gtz, Chiapas / Manz-13, Lote-25 / Escritura Publica 2,908 Vol-61 del 01/02/1996	1,391.64
1231 1187A511X003096 0091	Fracc CAPULINES III de Tuxtla Gtz, Chiapas / Manz-13, Lote-26 / Escritura Publica 2,908 Vol-61 del 01/02/1996	1,391.64
1231 1187A511X003096 0092	Fracc CAPULINES III de Tuxtla Gtz, Chiapas / Manz-13, Lote-27 / Escritura Publica 2,908 Vol-61 del 01/02/1996	1,391.64
1231 1187A511X003096 0093	Fracc CAPULINES III de Tuxtla Gtz, Chiapas / Manz-14, Lote-1 / Escritura Publica 2,908 Vol-61 del 01/02/1996	1,391.64
1231 1187A511X003096 0094	Fracc CAPULINES III de Tuxtla Gtz, Chiapas / Manz-14, Lote-2 / Escritura Publica 2,908 Vol-61 del 01/02/1996	1,391.64
1231 1187A511X003096 0095	Fracc CAPULINES III de Tuxtla Gtz, Chiapas / Manz-14, Lote-5 / Escritura Publica 2,908 Vol-61 del 01/02/1996	1,391.64
1231 1187A511X003096 0096	Fracc CAPULINES III de Tuxtla Gtz, Chiapas / Manz-14, Lote-6 / Escritura Publica 2,908 Vol-61 del 01/02/1996	1,391.64
1231 1187A511X003096 0097	Fracc CAPULINES III de Tuxtla Gtz, Chiapas / Manz-14, Lote-7 / Escritura Publica 2,908 Vol-61 del 01/02/1996	1,391.64
1231 1187A511X003096 0098	Fracc CAPULINES III de Tuxtla Gtz, Chiapas / Manz-14, Lote-10 / Escritura Publica 2,908 Vol-61 del 01/02/1996	1,391.64
1231 1187A511X003096 0099	Fracc CAPULINES III de Tuxtla Gtz, Chiapas / Manz-15, Lote-5 / Escritura Publica 2,908 Vol-61 del 01/02/1996	1,391.64
1231 1187A511X003096 0100	Fracc CAPULINES III de Tuxtla Gtz, Chiapas / Manz-16, Lote-2 / Escritura Publica 2,908 Vol-61 del 01/02/1996	1,391.64
1231 1187A511X003096 0101	Fracc CAPULINES III de Tuxtla Gtz, Chiapas / Manz-16, Lote-4 / Escritura Publica 2,908 Vol-61 del 01/02/1996	1,391.64
1231 1187A511X003096 0102	Fracc CAPULINES III de Tuxtla Gtz, Chiapas / Manz-16, Lote-8 / Escritura Publica 2,908 Vol-61 del 01/02/1996	1,391.64
1231 1187A511X003096 0103	Fracc CAPULINES III de Tuxtla Gtz, Chiapas / Manz-16, Lote-10 / Escritura Publica 2,908 Vol-61 del 01/02/1996	1,391.64
1231 1187A511X003096 0104	Fracc CAPULINES III de Tuxtla Gtz, Chiapas / Manz-17, Lote-1 / Escritura Publica 2,908 Vol-61 del 01/02/1996	1,391.64
1231 1187A511X003096 0105	Fracc CAPULINES III de Tuxtla Gtz, Chiapas / Manz-17, Lote-2 / Escritura Publica 2,908 Vol-61 del 01/02/1996	1,391.64
1231 1187A511X003096 0106	Fracc CAPULINES III de Tuxtla Gtz, Chiapas / Manz-17, Lote-6 / Escritura Publica 2,908 Vol-61 del 01/02/1996	1,391.64
1231 1187A511X003096 0107	Fracc CAPULINES III de Tuxtla Gtz, Chiapas / Manz-17, Lote-9 / Escritura Publica 2,908 Vol-61 del 01/02/1996	1,391.64
1231 1187A511X003096 0108	Fracc CAPULINES III de Tuxtla Gtz, Chiapas / Manz-17, Lote-13 / Escritura Publica 2,908 Vol-61 del 01/02/1996	1,391.64
1231 1187A511X003096 0109	Fracc CAPULINES III de Tuxtla Gtz, Chiapas / Manz-17, Lote-14 / Escritura Publica 2,908 Vol-61 del 01/02/1996	1,391.64
1231 1187A511X003096 0110	Fracc CAPULINES III de Tuxtla Gtz, Chiapas / Manz-17, Lote-16 / Escritura Publica 2,908 Vol-61 del 01/02/1996	1,391.64
1231 1187A511X003096 0111	Fracc CAPULINES III de Tuxtla Gtz, Chiapas / Manz-17, Lote-17 / Escritura Publica 2,908 Vol-61 del 01/02/1996	1,391.64
1231 1187A511X003096 0112	Fracc CAPULINES III de Tuxtla Gtz, Chiapas / Manz-17, Lote-18 / Escritura Publica 2,908 Vol-61 del 01/02/1996	1,391.64
1231 1187A511X003096 0113	Fracc CAPULINES III de Tuxtla Gtz, Chiapas / Manz-18, Lote-7 / Escritura Publica 2,908 Vol-61 del 01/02/1996	1,391.64
1231 1187A511X003096 0114	Fracc CAPULINES III de Tuxtla Gtz, Chiapas / Manz-19, Lote-9 / Escritura Publica 2,908 Vol-61 del 01/02/1996	1,391.64
1231 1187A511X003096 0115	Fracc CAPULINES III de Tuxtla Gtz, Chiapas / Manz-19, Lote-10 / Escritura Publica 2,908 Vol-61 del 01/02/1996	1,391.64

SISTEMA CONTABLE 2022
RELACIÓN DE BIENES INMUEBLES QUE COMPONEN SU PATRIMONIO
Cuenta Pública al 31 de diciembre de 2022

Página 63 de 77

Hora: 04:21:09p. m.

Fecha: 14/02/2023

Código	Descripción del Bien	Valor en Libros
1231 1187A511X003096 0116	Fracc CAPULINES III de Tuxtla Gtz, Chiapas / Manz-19, Lote-11 / Escritura Publica 2,908 Vol-61 del 01/02/1996	1,391.64
1231 1187A511X003096 0117	Fracc CAPULINES III de Tuxtla Gtz, Chiapas / Manz-19, Lote-12 / Escritura Publica 2,908 Vol-61 del 01/02/1996	1,391.64
1231 1187A511X003096 0118	Fracc CAPULINES III de Tuxtla Gtz, Chiapas / Manz-19, Lote-14 / Escritura Publica 2,908 Vol-61 del 01/02/1996	1,391.64
1231 1187A511X003096 0119	Fracc CAPULINES III de Tuxtla Gtz, Chiapas / Manz-19, Lote-17 / Escritura Publica 2,908 Vol-61 del 01/02/1996	1,391.64
1231 1187A511X003096 0120	Fracc CAPULINES III de Tuxtla Gtz, Chiapas / Manz-19, Lote-18 / Escritura Publica 2,908 Vol-61 del 01/02/1996	1,391.64
1231 1187A511X003096 0121	Fracc CAPULINES III de Tuxtla Gtz, Chiapas / Manz-19, Lote-20 / Escritura Publica 2,908 Vol-61 del 01/02/1996	1,391.64
1231 1187A511X003096 0122	Fracc CAPULINES III de Tuxtla Gtz, Chiapas / Manz-19, Lote-22 / Escritura Publica 2,908 Vol-61 del 01/02/1996	1,391.64
1231 1187A511X003096 0123	Fracc CAPULINES III de Tuxtla Gtz, Chiapas / Manz-20, Lote-3 / Escritura Publica 2,908 Vol-61 del 01/02/1996	1,391.64
1231 1187A511X003096 0124	Fracc CAPULINES III de Tuxtla Gtz, Chiapas / Manz-20, Lote-7 / Escritura Publica 2,908 Vol-61 del 01/02/1996	1,391.64
1231 1187A511X003096 0125	Fracc CAPULINES III de Tuxtla Gtz, Chiapas / Manz-20, Lote-11 / Escritura Publica 2,908 Vol-61 del 01/02/1996	1,391.64
1231 1187A511X003096 0201	Colonia EL LAUREL del Mpio. de Comitan Chiapas. Mza- 1, Lote- 5, / Instrumento publico 3,159, Vol-62, del 02/Mayo/1996, Not Publico 143 Lic. Amador Coutiño Chavarria	520.13
1231 1187A511X003096 0202	Colonia EL LAUREL del Mpio. de Comitan Chiapas. Mza- 1, Lote- 6, / Instrumento publico 3,159, Vol-62, del 02/Mayo/1996, Not Publico 143 Lic. Amador Coutiño Chavarria	520.13
1231 1187A511X003096 0203	Colonia EL LAUREL del Mpio. de Comitan Chiapas. Mza- 1, Lote- 14, / Instrumento publico 3,159, Vol-62, del 02/Mayo/1996, Not Publico 143 Lic. Amador Coutiño Chavarria	520.13
1231 1187A511X003096 0204	Colonia EL LAUREL del Mpio. de Comitan Chiapas. Mza- 1, Lote- 43, / Instrumento publico 3,159, Vol-62, del 02/Mayo/1996, Not Publico 143 Lic. Amador Coutiño Chavarria	520.13
1231 1187A511X003096 0205	Colonia EL LAUREL del Mpio. de Comitan Chiapas. Mza- 1, Lote- 45, / Instrumento publico 3,159, Vol-62, del 02/Mayo/1996, Not Publico 143 Lic. Amador Coutiño Chavarria	520.13
1231 1187A511X003096 0206	Colonia EL LAUREL del Mpio. de Comitan Chiapas. Mza- 1, Lote- 46, / Instrumento publico 3,159, Vol-62, del 02/Mayo/1996, Not Publico 143 Lic. Amador Coutiño Chavarria	520.13
1231 1187A511X003096 0207	Colonia EL LAUREL del Mpio. de Comitan Chiapas. Mza-1, Lote- 47, / Instrumento publico 3,159, Vol-62, del 02/Mayo/1996, Not Publico 143 Lic. Amador Coutiño Chavarria	520.13
1231 1187A511X003096 0208	Colonia EL LAUREL del Mpio. de Comitan Chiapas. Mza- 1, Lote- 48, / Instrumento publico 3,159, Vol-62, del 02/Mayo/1996, Not Publico 143 Lic. Amador Coutiño Chavarria	520.13
1231 1187A511X003096 0209	Colonia EL LAUREL del Mpio. de Comitan Chiapas. Mza- 1, Lote- 49, / Instrumento publico 3,159, Vol-62, del 02/Mayo/1996, Not Publico 143 Lic. Amador Coutiño Chavarria	520.13
1231 1187A511X003096 0210	Colonia EL LAUREL del Mpio. de Comitan Chiapas. Mza-1 , Lote- 50, / Instrumento publico 3,159, Vol-62, del 02/Mayo/1996, Not Publico 143 Lic. Amador Coutiño Chavarria	520.13
1231 1187A511X003096 0211	Colonia EL LAUREL del Mpio. de Comitan Chiapas. Mza-1, Lote- 51, / Instrumento publico 3,159, Vol-62, del 02/Mayo/1996, Not Publico 143 Lic. Amador Coutiño Chavarria	520.13
1231 1187A511X003096 0212	Colonia EL LAUREL del Mpio. de Comitan Chiapas. Mza- 1, Lote- 52, / Instrumento publico 3,159, Vol-62, del 02/Mayo/1996, Not Publico 143 Lic. Amador Coutiño Chavarria	520.13

SISTEMA CONTABLE 2022
RELACIÓN DE BIENES INMUEBLES QUE COMPONEN SU PATRIMONIO
Cuenta Pública al 31 de diciembre de 2022

Página 64 de 77

Hora: 04:21:09p. m.

Fecha: 14/02/2023

Código	Descripción del Bien	Valor en Libros
1231 1187A511X003096 0213	Colonia EL LAUREL del Mpio. de Comitan Chiapas. Mza- 1, Lote- 53, / Instrumento publico 3,159, Vol-62, del 02/Mayo/1996, Not Publico 143 Lic. Amador Coutiño Chavarria	520.13
1231 1187A511X003096 0214	Colonia EL LAUREL del Mpio. de Comitan Chiapas. Mza- 1, Lote- 54, / Instrumento publico 3,159, Vol-62, del 02/Mayo/1996, Not Publico 143 Lic. Amador Coutiño Chavarria	520.13
1231 1187A511X003096 0215	Colonia EL LAUREL del Mpio. de Comitan Chiapas. Mza- 1, Casa- 55, / Instrumento publico 3,159, Vol-62, del 02/Mayo/1996, Not Publico 143 Lic. Amador Coutiño Chavarria	520.13
1231 1187A511X003096 0216	Colonia EL LAUREL del Mpio. de Comitan Chiapas. Mza- 1, Casa- 57, / Instrumento publico 3,159, Vol-62, del 02/Mayo/1996, Not Publico 143 Lic. Amador Coutiño Chavarria	520.13
1231 1187A511X003096 0217	Colonia EL LAUREL del Mpio. de Comitan Chiapas. Mza- 3, Lote- 1, / Instrumento publico 3,159, Vol-62, del 02/Mayo/1996, Not Publico 143 Lic. Amador Coutiño Chavarria	520.13
1231 1187A511X003096 0218	Colonia EL LAUREL del Mpio. de Comitan Chiapas. Mza- 3, Casa - 15, / Instrumento publico 3,159, Vol-62, del 02/Mayo/1996, Not Publico 143 Lic. Amador Coutiño Chavarria	520.13
1231 1187A511X003096 0219	Colonia EL LAUREL del Mpio. de Comitan Chiapas. Mza- 3, Casa- 39, / Instrumento publico 3,159, Vol-62, del 02/Mayo/1996, Not Publico 143 Lic. Amador Coutiño Chavarria	520.13
1231 1187A511X003096 0220	Colonia EL LAUREL del Mpio. de Comitan Chiapas. Mza- 3, Lote- 42, / Instrumento publico 3,159, Vol-62, del 02/Mayo/1996, Not Publico 143 Lic. Amador Coutiño Chavarria	520.13
1231 1187A511X003096 0221	Colonia EL LAUREL del Mpio. de Comitan Chiapas. Mza- 4, Lote- 3, / Instrumento publico 3,159, Vol-62, del 02/Mayo/1996, Not Publico 143 Lic. Amador Coutiño Chavarria	520.13
1231 1187A511X003096 0222	Colonia EL LAUREL del Mpio. de Comitan Chiapas. Mza- 4, Lote- 4, / Instrumento publico 3,159, Vol-62, del 02/Mayo/1996, Not Publico 143 Lic. Amador Coutiño Chavarria	520.13
1231 1187A511X003096 0223	Colonia EL LAUREL del Mpio. de Comitan Chiapas. Mza- 4, Lote- 5, / Instrumento publico 3,159, Vol-62, del 02/Mayo/1996, Not Publico 143 Lic. Amador Coutiño Chavarria	520.13
1231 1187A511X003096 0224	Colonia EL LAUREL del Mpio. de Comitan Chiapas. Mza- 4, Lote- 7, / Instrumento publico 3,159, Vol-62, del 02/Mayo/1996, Not Publico 143 Lic. Amador Coutiño Chavarria	520.13
1231 1187A511X003096 0225	Colonia EL LAUREL del Mpio. de Comitan Chiapas. Mza- 4, Lote- 9, / Instrumento publico 3,159, Vol-62, del 02/Mayo/1996, Not Publico 143 Lic. Amador Coutiño Chavarria	520.13
1231 1187A511X003096 0226	Colonia EL LAUREL del Mpio. de Comitan Chiapas. Mza- 4, Lote- 11, / Instrumento publico 3,159, Vol-62, del 02/Mayo/1996, Not Publico 143 Lic. Amador Coutiño Chavarria	520.13
1231 1187A511X003096 0227	Colonia EL LAUREL del Mpio. de Comitan Chiapas. Mza- 4, Lote- 12, / Instrumento publico 3,159, Vol-62, del 02/Mayo/1996, Not Publico 143 Lic. Amador Coutiño Chavarria	520.13
1231 1187A511X003096 0228	Colonia EL LAUREL del Mpio. de Comitan Chiapas. Mza- 4, Lote- 13, / Instrumento publico 3,159, Vol-62, del 02/Mayo/1996, Not Publico 143 Lic. Amador Coutiño Chavarria	520.13
1231 1187A511X003096 0229	Colonia EL LAUREL del Mpio. de Comitan Chiapas. Mza- 4, Lote- 14, / Instrumento publico 3,159, Vol-62, del 02/Mayo/1996, Not Publico 143 Lic. Amador Coutiño Chavarria	520.13
1231 1187A511X003096 0230	Colonia EL LAUREL del Mpio. de Comitan Chiapas. Mza- 4, Lote- 15, / Instrumento publico 3,159, Vol-62, del 02/Mayo/1996, Not Publico 143 Lic. Amador Coutiño Chavarria	520.13

SISTEMA CONTABLE 2022
RELACIÓN DE BIENES INMUEBLES QUE COMPONEN SU PATRIMONIO
Cuenta Pública al 31 de diciembre de 2022

Página 65 de 77

Hora: 04:21:09p. m.

Fecha: 14/02/2023

Código	Descripción del Bien	Valor en Libros
1231 1187A511X003096 0231	Colonia EL LAUREL del Mpio. de Comitan Chiapas. Mza- 4, Lote- 16, / Instrumento publico 3,159, Vol-62, del 02/Mayo/1996, Not Publico 143 Lic. Amador Coutiño Chavarria	520.13
1231 1187A511X003096 0232	Colonia EL LAUREL del Mpio. de Comitan Chiapas. Mza- 4, Lote- 17, / Instrumento publico 3,159, Vol-62, del 02/Mayo/1996, Not Publico 143 Lic. Amador Coutiño Chavarria	520.13
1231 1187A511X003096 0233	Colonia EL LAUREL del Mpio. de Comitan Chiapas. Mza- 4, Lote- 18, / Instrumento publico 3,159, Vol-62, del 02/Mayo/1996, Not Publico 143 Lic. Amador Coutiño Chavarria	520.13
1231 1187A511X003096 0234	Colonia EL LAUREL del Mpio. de Comitan Chiapas. Mza- 4, Lote- 19, / Instrumento publico 3,159, Vol-62, del 02/Mayo/1996, Not Publico 143 Lic. Amador Coutiño Chavarria	520.13
1231 1187A511X003096 0235	Colonia EL LAUREL del Mpio. de Comitan Chiapas. Mza- 4, Lote- 20, / Instrumento publico 3,159, Vol-62, del 02/Mayo/1996, Not Publico 143 Lic. Amador Coutiño Chavarria	520.13
1231 1187A511X003096 0236	Colonia EL LAUREL del Mpio. de Comitan Chiapas. Mza- 5, Casa - 22, / Instrumento publico 3,159, Vol-62, del 02/Mayo/1996, Not Publico 143 Lic. Amador Coutiño Chavarria	520.13
1231 1187A511X003096 0237	Colonia EL LAUREL del Mpio. de Comitan Chiapas. Mza- 6, Lote- 1, / Instrumento publico 3,159, Vol-62, del 02/Mayo/1996, Not Publico 143 Lic. Amador Coutiño Chavarria	520.13
1231 1187A511X003096 0238	Colonia EL LAUREL del Mpio. de Comitan Chiapas. Mza- 6, Casa- 15, / Instrumento publico 3,159, Vol-62, del 02/Mayo/1996, Not Publico 143 Lic. Amador Coutiño Chavarria	520.13
1231 1187A511X003096 0239	Colonia EL LAUREL del Mpio. de Comitan Chiapas. Mza- 6, Lote- 18, / Instrumento publico 3,159, Vol-62, del 02/Mayo/1996, Not Publico 143 Lic. Amador Coutiño Chavarria	520.13
1231 1187A511X003096 0240	Colonia EL LAUREL del Mpio. de Comitan Chiapas. Mza- 6, Casa- 30, / Instrumento publico 3,159, Vol-62, del 02/Mayo/1996, Not Publico 143 Lic. Amador Coutiño Chavarria	520.13
1231 1187A511X003096 0241	Colonia EL LAUREL del Mpio. de Comitan Chiapas. Mza- 6, Lote- 32, / Instrumento publico 3,159, Vol-62, del 02/Mayo/1996, Not Publico 143 Lic. Amador Coutiño Chavarria	520.13
1231 1187A511X003096 0242	Colonia EL LAUREL del Mpio. de Comitan Chiapas. Mza- 7, Lote- 1, / Instrumento publico 3,159, Vol-62, del 02/Mayo/1996, Not Publico 143 Lic. Amador Coutiño Chavarria	520.13
1231 1187A511X003096 0243	Colonia EL LAUREL del Mpio. de Comitan Chiapas. Mza- 7, Lote- 3, / Instrumento publico 3,159, Vol-62, del 02/Mayo/1996, Not Publico 143 Lic. Amador Coutiño Chavarria	520.13
1231 1187A511X003096 0244	Colonia EL LAUREL del Mpio. de Comitan Chiapas. Mza- 7, Lote- 5, / Instrumento publico 3,159, Vol-62, del 02/Mayo/1996, Not Publico 143 Lic. Amador Coutiño Chavarria	520.13
1231 1187A511X003096 0245	Colonia EL LAUREL del Mpio. de Comitan Chiapas. Mza- 7, Lote- 6, / Instrumento publico 3,159, Vol-62, del 02/Mayo/1996, Not Publico 143 Lic. Amador Coutiño Chavarria	520.13
1231 1187A511X003096 0246	Colonia EL LAUREL del Mpio. de Comitan Chiapas. Mza- 7, Lote- 7, / Instrumento publico 3,159, Vol-62, del 02/Mayo/1996, Not Publico 143 Lic. Amador Coutiño Chavarria	520.13
1231 1187A511X003096 0247	Colonia EL LAUREL del Mpio. de Comitan Chiapas. Mza- 7, Lote- 8, / Instrumento publico 3,159, Vol-62, del 02/Mayo/1996, Not Publico 143 Lic. Amador Coutiño Chavarria	520.13
1231 1187A511X003096 0248	Colonia EL LAUREL del Mpio. de Comitan Chiapas. Mza- 7, Lote- 9, / Instrumento publico 3,159, Vol-62, del 02/Mayo/1996, Not Publico 143 Lic. Amador Coutiño Chavarria	520.13

SISTEMA CONTABLE 2022
RELACIÓN DE BIENES INMUEBLES QUE COMPONEN SU PATRIMONIO
Cuenta Pública al 31 de diciembre de 2022

Página 66 de 77

Hora: 04:21:09p. m.

Fecha: 14/02/2023

Código	Descripción del Bien	Valor en Libros
1231 1187A511X003096 0249	Colonia EL LAUREL del Mpio. de Comitan Chiapas. Mza- 7, Lote- 10, / Instrumento publico 3,159, Vol-62, del 02/Mayo/1996, Not Publico 143 Lic. Amador Coutiño Chavarria	520.13
1231 1187A511X003096 0250	Colonia EL LAUREL del Mpio. de Comitan Chiapas. Mza- 7, Lote- 12, / Instrumento publico 3,159, Vol-62, del 02/Mayo/1996, Not Publico 143 Lic. Amador Coutiño Chavarria	520.13
1231 1187A511X003096 0251	Colonia EL LAUREL del Mpio. de Comitan Chiapas. Mza- 7, Lote- 14, / Instrumento publico 3,159, Vol-62, del 02/Mayo/1996, Not Publico 143 Lic. Amador Coutiño Chavarria	520.13
1231 1187A511X003096 0252	Colonia EL LAUREL del Mpio. de Comitan Chiapas. Mza- 7, Lote- 15, / Instrumento publico 3,159, Vol-62, del 02/Mayo/1996, Not Publico 143 Lic. Amador Coutiño Chavarria	520.13
1231 1187A511X003096 0253	Colonia EL LAUREL del Mpio. de Comitan Chiapas. Mza- 7, Lote- 16, / Instrumento publico 3,159, Vol-62, del 02/Mayo/1996, Not Publico 143 Lic. Amador Coutiño Chavarria	520.13
1231 1187A511X003096 0254	Colonia EL LAUREL del Mpio. de Comitan Chiapas. Mza- 7, Lote- 17, / Instrumento publico 3,159, Vol-62, del 02/Mayo/1996, Not Publico 143 Lic. Amador Coutiño Chavarria	520.13
1231 1187A511X003096 0255	Colonia EL LAUREL del Mpio. de Comitan Chiapas. Mza- 7, Lote- 18, / Instrumento publico 3,159, Vol-62, del 02/Mayo/1996, Not Publico 143 Lic. Amador Coutiño Chavarria	520.13
1231 1187A511X003096 0256	Colonia EL LAUREL del Mpio. de Comitan Chiapas. Mza- 7, Lote- 19, / Instrumento publico 3,159, Vol-62, del 02/Mayo/1996, Not Publico 143 Lic. Amador Coutiño Chavarria	520.13
1231 1187A511X003096 0257	Colonia EL LAUREL del Mpio. de Comitan Chiapas. Mza- 7, Lote- 20, / Instrumento publico 3,159, Vol-62, del 02/Mayo/1996, Not Publico 143 Lic. Amador Coutiño Chavarria	520.13
1231 1187A511X003096 0258	Colonia EL LAUREL del Mpio. de Comitan Chiapas. Mza- 8, Casa- 8, / Instrumento publico 3,159, Vol-62, del 02/Mayo/1996, Not Publico 143 Lic. Amador Coutiño Chavarria	520.13
1231 1187A511X003096 0259	Colonia EL LAUREL del Mpio. de Comitan Chiapas. Mza- 8, Lote- 11, / Instrumento publico 3,159, Vol-62, del 02/Mayo/1996, Not Publico 143 Lic. Amador Coutiño Chavarria	520.13
1231 1187A511X003096 0260	Colonia EL LAUREL del Mpio. de Comitan Chiapas. Mza- 8, Lote- 12, / Instrumento publico 3,159, Vol-62, del 02/Mayo/1996, Not Publico 143 Lic. Amador Coutiño Chavarria	520.13
1231 1187A511X003096 0261	Colonia EL LAUREL del Mpio. de Comitan Chiapas. Mza- 9, Lote- 1, / Instrumento publico 3,159, Vol-62, del 02/Mayo/1996, Not Publico 143 Lic. Amador Coutiño Chavarria	520.13
1231 1187A511X003096 0262	Colonia EL LAUREL del Mpio. de Comitan Chiapas. Mza- 9, Lote- 3, / Instrumento publico 3,159, Vol-62, del 02/Mayo/1996, Not Publico 143 Lic. Amador Coutiño Chavarria	520.13
1231 1187A511X003096 0263	Colonia EL LAUREL del Mpio. de Comitan Chiapas. Mza- 9, Lote- 4, / Instrumento publico 3,159, Vol-62, del 02/Mayo/1996, Not Publico 143 Lic. Amador Coutiño Chavarria	520.13
1231 1187A511X003096 0264	Colonia EL LAUREL del Mpio. de Comitan Chiapas. Mza- 9, Lote- 5, / Instrumento publico 3,159, Vol-62, del 02/Mayo/1996, Not Publico 143 Lic. Amador Coutiño Chavarria	520.13
1231 1187A511X003096 0265	Colonia EL LAUREL del Mpio. de Comitan Chiapas. Mza- 9, Lote- 6, / Instrumento publico 3,159, Vol-62, del 02/Mayo/1996, Not Publico 143 Lic. Amador Coutiño Chavarria	520.13
1231 1187A511X003096 0266	Colonia EL LAUREL del Mpio. de Comitan Chiapas. Mza- 9, Lote- 7, / Instrumento publico 3,159, Vol-62, del 02/Mayo/1996, Not Publico 143 Lic. Amador Coutiño Chavarria	520.13

SISTEMA CONTABLE 2022
RELACIÓN DE BIENES INMUEBLES QUE COMPONEN SU PATRIMONIO
Cuenta Pública al 31 de diciembre de 2022

Página 67 de 77

Hora: 04:21:09p. m.

Fecha: 14/02/2023

Código	Descripción del Bien	Valor en Libros
1231 1187A511X003096 0267	Colonia EL LAUREL del Mpio. de Comitan Chiapas. Mza- 9, Lote- 8, / Instrumento publico 3,159, Vol-62, del 02/Mayo/1996, Not Publico 143 Lic. Amador Coutiño Chavarria	520.13
1231 1187A511X003096 0268	Colonia EL LAUREL del Mpio. de Comitan Chiapas. Mza- 9, Lote- 10, / Instrumento publico 3,159, Vol-62, del 02/Mayo/1996, Not Publico 143 Lic. Amador Coutiño Chavarria	520.13
1231 1187A511X003096 0269	Colonia EL LAUREL del Mpio. de Comitan Chiapas. Mza- 9, Lote- 11, / Instrumento publico 3,159, Vol-62, del 02/Mayo/1996, Not Publico 143 Lic. Amador Coutiño Chavarria	520.13
1231 1187A511X003096 0270	Colonia EL LAUREL del Mpio. de Comitan Chiapas. Mza- 9, Lote- 12, / Instrumento publico 3,159, Vol-62, del 02/Mayo/1996, Not Publico 143 Lic. Amador Coutiño Chavarria	520.13
1231 1187A511X003096 0271	Colonia EL LAUREL del Mpio. de Comitan Chiapas. Mza- 9, Lote- 13, / Instrumento publico 3,159, Vol-62, del 02/Mayo/1996, Not Publico 143 Lic. Amador Coutiño Chavarria	520.13
1231 1187A511X003096 0272	Colonia EL LAUREL del Mpio. de Comitan Chiapas. Mza- 9, Lote- 15, / Instrumento publico 3,159, Vol-62, del 02/Mayo/1996, Not Publico 143 Lic. Amador Coutiño Chavarria	520.13
1231 1187A511X003096 0273	Colonia EL LAUREL del Mpio. de Comitan Chiapas. Mza- 9, Lote- 17, / Instrumento publico 3,159, Vol-62, del 02/Mayo/1996, Not Publico 143 Lic. Amador Coutiño Chavarria	520.13
1231 1187A511X003096 0274	Colonia EL LAUREL del Mpio. de Comitan Chiapas. Mza- 10, Lote- 2, / Instrumento publico 3,159, Vol-62, del 02/Mayo/1996, Not Publico 143 Lic. Amador Coutiño Chavarria	520.13
1231 1187A511X003096 0275	Colonia EL LAUREL del Mpio. de Comitan Chiapas. Mza- 10, Lote- 3, / Instrumento publico 3,159, Vol-62, del 02/Mayo/1996, Not Publico 143 Lic. Amador Coutiño Chavarria	520.13
1231 1187A511X003096 0276	Colonia EL LAUREL del Mpio. de Comitan Chiapas. Mza- 10, Lote- 4, / Instrumento publico 3,159, Vol-62, del 02/Mayo/1996, Not Publico 143 Lic. Amador Coutiño Chavarria	520.13
1231 1187A511X003096 0277	Colonia EL LAUREL del Mpio. de Comitan Chiapas. Mza- 10, Lote-5, / Instrumento publico 3,159, Vol-62, del 02/Mayo/1996, Not Publico 143 Lic. Amador Coutiño Chavarria	520.13
1231 1187A511X003096 0278	Colonia EL LAUREL del Mpio. de Comitan Chiapas. Mza- 10, Lote- 6, / Instrumento publico 3,159, Vol-62, del 02/Mayo/1996, Not Publico 143 Lic. Amador Coutiño Chavarria	520.13
1231 1187A511X003096 0279	Colonia EL LAUREL del Mpio. de Comitan Chiapas. Mza- 10, Lote- 7, / Instrumento publico 3,159, Vol-62, del 02/Mayo/1996, Not Publico 143 Lic. Amador Coutiño Chavarria	520.13
1231 1187A511X003096 0280	Colonia EL LAUREL del Mpio. de Comitan Chiapas. Mza- 10, Lote- 11, / Instrumento publico 3,159, Vol-62, del 02/Mayo/1996, Not Publico 143 Lic. Amador Coutiño Chavarria	520.13
1231 1187A511X003096 0281	Colonia EL LAUREL del Mpio. de Comitan Chiapas. Mza- 10, Lote-12, / Instrumento publico 3,159, Vol-62, del 02/Mayo/1996, Not Publico 143 Lic. Amador Coutiño Chavarria	520.13
1231 1187A511X003096 0282	Colonia EL LAUREL del Mpio. de Comitan Chiapas. Mza- 10, Lote- 13, / Instrumento publico 3,159, Vol-62, del 02/Mayo/1996, Not Publico 143 Lic. Amador Coutiño Chavarria	520.13
1231 1187A511X003096 0283	Colonia EL LAUREL del Mpio. de Comitan Chiapas. Mza- 10, Lote- 14, / Instrumento publico 3,159, Vol-62, del 02/Mayo/1996, Not Publico 143 Lic. Amador Coutiño Chavarria	520.13
1231 1187A511X003096 0284	Colonia EL LAUREL del Mpio. de Comitan Chiapas. Mza- 10, Lote- 15, / Instrumento publico 3,159, Vol-62, del 02/Mayo/1996, Not Publico 143 Lic. Amador Coutiño Chavarria	520.13

SISTEMA CONTABLE 2022
RELACIÓN DE BIENES INMUEBLES QUE COMPONEN SU PATRIMONIO
Cuenta Pública al 31 de diciembre de 2022

Página 68 de 77

Hora: 04:21:09p. m.

Fecha: 14/02/2023

Código	Descripción del Bien	Valor en Libros
1231 1187A511X003096 0285	Colonia EL LAUREL del Mpio. de Comitan Chiapas. Mza- 10, Lote- 16, / Instrumento publico 3,159, Vol-62, del 02/Mayo/1996, Not Publico 143 Lic. Amador Coutiño Chavarria	520.13
1231 1187A511X003096 0286	Colonia EL LAUREL del Mpio. de Comitan Chiapas. Mza- 10, Lote- 17, / Instrumento publico 3,159, Vol-62, del 02/Mayo/1996, Not Publico 143 Lic. Amador Coutiño Chavarria	520.13
1231 1187A511X003096 0287	Colonia EL LAUREL del Mpio. de Comitan Chiapas. Mza- 10, Lote- 18, / Instrumento publico 3,159, Vol-62, del 02/Mayo/1996, Not Publico 143 Lic. Amador Coutiño Chavarria	520.13
1231 1187A511X003096 0288	Colonia EL LAUREL del Mpio. de Comitan Chiapas. Mza- 10, Lote- 19, / Instrumento publico 3,159, Vol-62, del 02/Mayo/1996, Not Publico 143 Lic. Amador Coutiño Chavarria	520.13
1231 1187A511X003096 0289	Colonia EL LAUREL del Mpio. de Comitan Chiapas. Mza- 10, Lote- 20, / Instrumento publico 3,159, Vol-62, del 02/Mayo/1996, Not Publico 143 Lic. Amador Coutiño Chavarria	520.13
1231 1187A511X003096 0290	Colonia EL LAUREL del Mpio. de Comitan Chiapas. Mza-11, Lote- 1, / Instrumento publico 3,159, Vol-62, del 02/Mayo/1996, Not Publico 143 Lic. Amador Coutiño Chavarria	520.13
1231 1187A511X003096 0291	Colonia EL LAUREL del Mpio. de Comitan Chiapas. Mza- 11, Lote- 2, / Instrumento publico 3,159, Vol-62, del 02/Mayo/1996, Not Publico 143 Lic. Amador Coutiño Chavarria	520.13
1231 1187A511X003096 0292	Colonia EL LAUREL del Mpio. de Comitan Chiapas. Mza- 11, Lote- 3, / Instrumento publico 3,159, Vol-62, del 02/Mayo/1996, Not Publico 143 Lic. Amador Coutiño Chavarria	520.13
1231 1187A511X003096 0293	Colonia EL LAUREL del Mpio. de Comitan Chiapas. Mza-11, Lote- 6, / Instrumento publico 3,159, Vol-62, del 02/Mayo/1996, Not Publico 143 Lic. Amador Coutiño Chavarria	520.13
1231 1187A511X003096 0294	Colonia EL LAUREL del Mpio. de Comitan Chiapas. Mza- 11, Lote- 7, / Instrumento publico 3,159, Vol-62, del 02/Mayo/1996, Not Publico 143 Lic. Amador Coutiño Chavarria	520.13
1231 1187A511X003096 0295	Colonia EL LAUREL del Mpio. de Comitan Chiapas. Mza- 11, Lote- 8, / Instrumento publico 3,159, Vol-62, del 02/Mayo/1996, Not Publico 143 Lic. Amador Coutiño Chavarria	520.13
1231 1187A511X003096 0296	Colonia EL LAUREL del Mpio. de Comitan Chiapas. Mza-11, Lote- 9, / Instrumento publico 3,159, Vol-62, del 02/Mayo/1996, Not Publico 143 Lic. Amador Coutiño Chavarria	520.13
1231 1187A511X003096 0297	Colonia EL LAUREL del Mpio. de Comitan Chiapas. Mza- 11, Lote- 10, / Instrumento publico 3,159, Vol-62, del 02/Mayo/1996, Not Publico 143 Lic. Amador Coutiño Chavarria	520.13
1231 1187A511X003096 0298	Colonia EL LAUREL del Mpio. de Comitan Chiapas. Mza- 11, Lote- 11, / Instrumento publico 3,159, Vol-62, del 02/Mayo/1996, Not Publico 143 Lic. Amador Coutiño Chavarria	520.13
1231 1187A511X003096 0299	Colonia EL LAUREL del Mpio. de Comitan Chiapas. Mza- 11, Lote- 13, / Instrumento publico 3,159, Vol-62, del 02/Mayo/1996, Not Publico 143 Lic. Amador Coutiño Chavarria	520.13
1231 1187A511X003096 0300	Colonia EL LAUREL del Mpio. de Comitan Chiapas. Mza- 11, Lote- 14, / Instrumento publico 3,159, Vol-62, del 02/Mayo/1996, Not Publico 143 Lic. Amador Coutiño Chavarria	520.13
1231 1187A511X003096 0301	Colonia EL LAUREL del Mpio. de Comitan Chiapas. Mza- 11, Lote- 15, / Instrumento publico 3,159, Vol-62, del 02/Mayo/1996, Not Publico 143 Lic. Amador Coutiño Chavarria	520.13
1231 1187A511X003096 0302	Colonia EL LAUREL del Mpio. de Comitan Chiapas. Mza- 11, Lote- 16, / Instrumento publico 3,159, Vol-62, del 02/Mayo/1996, Not Publico 143 Lic. Amador Coutiño Chavarria	520.13

SISTEMA CONTABLE 2022
RELACIÓN DE BIENES INMUEBLES QUE COMPONEN SU PATRIMONIO
Cuenta Pública al 31 de diciembre de 2022

Página 69 de 77

Hora: 04:21:09p. m.

Fecha: 14/02/2023

Código	Descripción del Bien	Valor en Libros
1231 1187A511X003096 0303	Colonia EL LAUREL del Mpio. de Comitan Chiapas. Mza- 11, Lote- 17, / Instrumento publico 3,159, Vol-62, del 02/Mayo/1996, Not Publico 143 Lic. Amador Coutiño Chavarria	520.13
1231 1187A511X003096 0304	Colonia EL LAUREL del Mpio. de Comitan Chiapas. Mza- 11, Lote- 18, / Instrumento publico 3,159, Vol-62, del 02/Mayo/1996, Not Publico 143 Lic. Amador Coutiño Chavarria	520.13
1231 1187A511X003096 0305	Colonia EL LAUREL del Mpio. de Comitan Chiapas. Mza- 11, Lote- 19, / Instrumento publico 3,159, Vol-62, del 02/Mayo/1996, Not Publico 143 Lic. Amador Coutiño Chavarria	520.13
1231 1187A511X003096 0306	Colonia EL LAUREL del Mpio. de Comitan Chiapas. Mza- 11, Lote- 22, / Instrumento publico 3,159, Vol-62, del 02/Mayo/1996, Not Publico 143 Lic. Amador Coutiño Chavarria	520.13
1231 1187A511X003096 0307	Colonia EL LAUREL del Mpio. de Comitan Chiapas. Mza- 11, Lote- 23, / Instrumento publico 3,159, Vol-62, del 02/Mayo/1996, Not Publico 143 Lic. Amador Coutiño Chavarria	520.13
1231 1187A511X003096 0308	Colonia EL LAUREL del Mpio. de Comitan Chiapas. Mza- 11, Lote- 24, / Instrumento publico 3,159, Vol-62, del 02/Mayo/1996, Not Publico 143 Lic. Amador Coutiño Chavarria	520.13
1231 1187A511X003096 0309	Colonia EL LAUREL del Mpio. de Comitan Chiapas. Mza- 11, Lote- 26, / Instrumento publico 3,159, Vol-62, del 02/Mayo/1996, Not Publico 143 Lic. Amador Coutiño Chavarria	520.13
1231 1187A511X003096 0310	Colonia EL LAUREL del Mpio. de Comitan Chiapas. Mza-12, casa- 5, / Instrumento publico 3,159, Vol-62, del 02/Mayo/1996, Not Publico 143 Lic. Amador Coutiño Chavarria	520.13
1231 1187A511X003096 0311	Colonia EL LAUREL del Mpio. de Comitan Chiapas. Mza- 13, Lote- 2, / Instrumento publico 3,159, Vol-62, del 02/Mayo/1996, Not Publico 143 Lic. Amador Coutiño Chavarria	520.13
1231 1187A511X003096 0312	Colonia EL LAUREL del Mpio. de Comitan Chiapas. Mza- 13, Lote- 3, / Instrumento publico 3,159, Vol-62, del 02/Mayo/1996, Not Publico 143 Lic. Amador Coutiño Chavarria	520.13
1231 1187A511X003096 0313	Colonia EL LAUREL del Mpio. de Comitan Chiapas. Mza- 13, Lote- 4, / Instrumento publico 3,159, Vol-62, del 02/Mayo/1996, Not Publico 143 Lic. Amador Coutiño Chavarria	520.13
1231 1187A511X003096 0314	Colonia EL LAUREL del Mpio. de Comitan Chiapas. Mza- 13, Lote- 5, / Instrumento publico 3,159, Vol-62, del 02/Mayo/1996, Not Publico 143 Lic. Amador Coutiño Chavarria	520.13
1231 1187A511X003096 0315	Colonia EL LAUREL del Mpio. de Comitan Chiapas. Mza- 13, Lote- 6, / Instrumento publico 3,159, Vol-62, del 02/Mayo/1996, Not Publico 143 Lic. Amador Coutiño Chavarria	520.13
1231 1187A511X003096 0316	Colonia EL LAUREL del Mpio. de Comitan Chiapas. Mza- 13, Lote- 7, / Instrumento publico 3,159, Vol-62, del 02/Mayo/1996, Not Publico 143 Lic. Amador Coutiño Chavarria	520.13
1231 1187A511X003096 0317	Colonia EL LAUREL del Mpio. de Comitan Chiapas. Mza- 13, Lote- 10, / Instrumento publico 3,159, Vol-62, del 02/Mayo/1996, Not Publico 143 Lic. Amador Coutiño Chavarria	520.13
1231 1187A511X003096 0318	Colonia EL LAUREL del Mpio. de Comitan Chiapas. Mza- 14, Lote- 2, / Instrumento publico 3,159, Vol-62, del 02/Mayo/1996, Not Publico 143 Lic. Amador Coutiño Chavarria	520.13
1231 1187A511X003096 0319	Colonia EL LAUREL del Mpio. de Comitan Chiapas. Mza-14, Lote- 3, / Instrumento publico 3,159, Vol-62, del 02/Mayo/1996, Not Publico 143 Lic. Amador Coutiño Chavarria	520.13
1231 1187A511X003096 0320	Colonia EL LAUREL del Mpio. de Comitan Chiapas. Mza- 14, Lote- 5, / Instrumento publico 3,159, Vol-62, del 02/Mayo/1996, Not Publico 143 Lic. Amador Coutiño Chavarria	520.13

SISTEMA CONTABLE 2022
RELACIÓN DE BIENES INMUEBLES QUE COMPONEN SU PATRIMONIO
Cuenta Pública al 31 de diciembre de 2022

Página 70 de 77

Hora: 04:21:09p. m.

Fecha: 14/02/2023

Código	Descripción del Bien	Valor en Libros
1231 1187A511X003096 0321	Colonia EL LAUREL del Mpio. de Comitan Chiapas. Mza-14, Lote- 7, / Instrumento publico 3,159, Vol-62, del 02/Mayo/1996, Not Publico 143 Lic. Amador Coutiño Chavarria	520.13
1231 1187A511X003096 0322	Colonia EL LAUREL del Mpio. de Comitan Chiapas. Mza-14, Lote-8, / Instrumento publico 3,159, Vol-62, del 02/Mayo/1996, Not Publico 143 Lic. Amador Coutiño Chavarria	520.13
1231 1187A511X003096 0323	Colonia EL LAUREL del Mpio. de Comitan Chiapas. Mza-14, Lote-9, / Instrumento publico 3,159, Vol-62, del 02/Mayo/1996, Not Publico 143 Lic. Amador Coutiño Chavarria	520.13
1231 1187A511X003096 0324	Colonia EL LAUREL del Mpio. de Comitan Chiapas. Mza- 15, Lote-1, / Instrumento publico 3,159, Vol-62, del 02/Mayo/1996, Not Publico 143 Lic. Amador Coutiño Chavarria	520.13
1231 1187A511X003096 0325	Colonia EL LAUREL del Mpio. de Comitan Chiapas. Mza- 15, Lote-2, / Instrumento publico 3,159, Vol-62, del 02/Mayo/1996, Not Publico 143 Lic. Amador Coutiño Chavarria	520.13
1231 1187A511X003096 0326	Colonia EL LAUREL del Mpio. de Comitan Chiapas. Mza- 15, Lote-3, / Instrumento publico 3,159, Vol-62, del 02/Mayo/1996, Not Publico 143 Lic. Amador Coutiño Chavarria	520.13
1231 1187A511X003096 0327	Colonia EL LAUREL del Mpio. de Comitan Chiapas. Mza- 15, Lote-4 , / Instrumento publico 3,159, Vol-62, del 02/Mayo/1996, Not Publico 143 Lic. Amador Coutiño Chavarria	520.13
1231 1187A511X003096 0328	Colonia EL LAUREL del Mpio. de Comitan Chiapas. Mza- 15, Lote-5, / Instrumento publico 3,159, Vol-62, del 02/Mayo/1996, Not Publico 143 Lic. Amador Coutiño Chavarria	520.13
1231 1187A511X003096 0329	Colonia EL LAUREL del Mpio. de Comitan Chiapas. Mza-15, Lote- 8, / Instrumento publico 3,159, Vol-62, del 02/Mayo/1996, Not Publico 143 Lic. Amador Coutiño Chavarria	520.13
1231 1187A511X003096 0330	Colonia EL LAUREL del Mpio. de Comitan Chiapas. Mza-15, Lote-9, / Instrumento publico 3,159, Vol-62, del 02/Mayo/1996, Not Publico 143 Lic. Amador Coutiño Chavarria	520.13
1231 1187A511X003096 0331	Colonia EL LAUREL del Mpio. de Comitan Chiapas. Mza- 15, Lote-10, / Instrumento publico 3,159, Vol-62, del 02/Mayo/1996, Not Publico 143 Lic. Amador Coutiño Chavarria	520.13
1231 1187A511X003096 0332	Colonia EL LAUREL del Mpio. de Comitan Chiapas. Mza-15, Lote-11, / Instrumento publico 3,159, Vol-62, del 02/Mayo/1996, Not Publico 143 Lic. Amador Coutiño Chavarria	520.13
1231 1187A511X003096 0333	Colonia EL LAUREL del Mpio. de Comitan Chiapas. Mza-15, Lote-12, / Instrumento publico 3,159, Vol-62, del 02/Mayo/1996, Not Publico 143 Lic. Amador Coutiño Chavarria	520.13
1231 1187A511X003096 0334	Colonia EL LAUREL del Mpio. de Comitan Chiapas. Mza-15, Lote-13, / Instrumento publico 3,159, Vol-62, del 02/Mayo/1996, Not Publico 143 Lic. Amador Coutiño Chavarria	520.13
1231 1187A511X003096 0335	Colonia EL LAUREL del Mpio. de Comitan Chiapas. Mza-15, Lote-15, / Instrumento publico 3,159, Vol-62, del 02/Mayo/1996, Not Publico 143 Lic. Amador Coutiño Chavarria	520.13
1231 1187A511X003096 0336	Colonia EL LAUREL del Mpio. de Comitan Chiapas. Mza-15, Lote-16, / Instrumento publico 3,159, Vol-62, del 02/Mayo/1996, Not Publico 143 Lic. Amador Coutiño Chavarria	520.13
1231 1187A511X003096 0337	Colonia EL LAUREL del Mpio. de Comitan Chiapas. Mza-15, Lote-17, / Instrumento publico 3,159, Vol-62, del 02/Mayo/1996, Not Publico 143 Lic. Amador Coutiño Chavarria	520.13
1231 1187A511X003096 0338	Colonia EL LAUREL del Mpio. de Comitan Chiapas. Mza- 15, Lote-18, / Instrumento publico 3,159, Vol-62, del 02/Mayo/1996, Not Publico 143 Lic. Amador Coutiño Chavarria	520.13

SISTEMA CONTABLE 2022
RELACIÓN DE BIENES INMUEBLES QUE COMPONEN SU PATRIMONIO
Cuenta Pública al 31 de diciembre de 2022

Página 71 de 77

Hora: 04:21:09p. m.

Fecha: 14/02/2023

Código	Descripción del Bien	Valor en Libros
1231 1187A511X003096 0339	Colonia EL LAUREL del Mpio. de Comitan Chiapas. Mza- 15, Lote-19, / Instrumento publico 3,159, Vol-62, del 02/Mayo/1996, Not Publico 143 Lic. Amador Coutiño Chavarria	520.13
1231 1187A511X003096 0340	Colonia EL LAUREL del Mpio. de Comitan Chiapas. Mza- 15, Lote- 20, / Instrumento publico 3,159, Vol-62, del 02/Mayo/1996, Not Publico 143 Lic. Amador Coutiño Chavarria	520.13
1231 1187A511X003096 0341	Colonia EL LAUREL del Mpio. de Comitan Chiapas. Mza-16, Lote- 1, / Instrumento publico 3,159, Vol-62, del 02/Mayo/1996, Not Publico 143 Lic. Amador Coutiño Chavarria	520.13
1231 1187A511X003096 0342	Colonia EL LAUREL del Mpio. de Comitan Chiapas. Mza-16, Lote-2, / Instrumento publico 3,159, Vol-62, del 02/Mayo/1996, Not Publico 143 Lic. Amador Coutiño Chavarria	520.13
1231 1187A511X003096 0343	Colonia EL LAUREL del Mpio. de Comitan Chiapas. Mza- 16, Lote- 4, / Instrumento publico 3,159, Vol-62, del 02/Mayo/1996, Not Publico 143 Lic. Amador Coutiño Chavarria	520.13
1231 1187A511X003096 0344	Colonia EL LAUREL del Mpio. de Comitan Chiapas. Mza- 16, Lote- 5, / Instrumento publico 3,159, Vol-62, del 02/Mayo/1996, Not Publico 143 Lic. Amador Coutiño Chavarria	520.13
1231 1187A511X003096 0345	Colonia EL LAUREL del Mpio. de Comitan Chiapas. Mza- 16, Lote- 6, / Instrumento publico 3,159, Vol-62, del 02/Mayo/1996, Not Publico 143 Lic. Amador Coutiño Chavarria	520.13
1231 1187A511X003096 0346	Colonia EL LAUREL del Mpio. de Comitan Chiapas. Mza- 16, Lote- 7, / Instrumento publico 3,159, Vol-62, del 02/Mayo/1996, Not Publico 143 Lic. Amador Coutiño Chavarria	520.13
1231 1187A511X003096 0347	Colonia EL LAUREL del Mpio. de Comitan Chiapas. Mza- 16, Lote- 8, / Instrumento publico 3,159, Vol-62, del 02/Mayo/1996, Not Publico 143 Lic. Amador Coutiño Chavarria	520.13
1231 1187A511X003096 0348	Colonia EL LAUREL del Mpio. de Comitan Chiapas. Mza- 16, Lote- 9, / Instrumento publico 3,159, Vol-62, del 02/Mayo/1996, Not Publico 143 Lic. Amador Coutiño Chavarria	520.13
1231 1187A511X003096 0349	Colonia EL LAUREL del Mpio. de Comitan Chiapas. Mza- 16, Lote- 10, / Instrumento publico 3,159, Vol-62, del 02/Mayo/1996, Not Publico 143 Lic. Amador Coutiño Chavarria	520.13
1231 1187A511X003096 0350	Colonia EL LAUREL del Mpio. de Comitan Chiapas. Mza-16, Lote-,11 / Instrumento publico 3,159, Vol-62, del 02/Mayo/1996, Not Publico 143 Lic. Amador Coutiño Chavarria	520.13
1231 1187A511X003096 0351	Colonia EL LAUREL del Mpio. de Comitan Chiapas. Mza- 16, Lote- 12, / Instrumento publico 3,159, Vol-62, del 02/Mayo/1996, Not Publico 143 Lic. Amador Coutiño Chavarria	520.13
1231 1187A511X003096 0352	Colonia EL LAUREL del Mpio. de Comitan Chiapas. Mza- 16, Lote- 13, / Instrumento publico 3,159, Vol-62, del 02/Mayo/1996, Not Publico 143 Lic. Amador Coutiño Chavarria	520.13
1231 1187A511X003096 0353	Colonia EL LAUREL del Mpio. de Comitan Chiapas. Mza- 16, Lote- 14, / Instrumento publico 3,159, Vol-62, del 02/Mayo/1996, Not Publico 143 Lic. Amador Coutiño Chavarria	520.13
1231 1187A511X003096 0354	Colonia EL LAUREL del Mpio. de Comitan Chiapas. Mza- 16, Lote-16, / Instrumento publico 3,159, Vol-62, del 02/Mayo/1996, Not Publico 143 Lic. Amador Coutiño Chavarria	520.13
1231 1187A511X003096 0355	Colonia EL LAUREL del Mpio. de Comitan Chiapas. Mza- 16, Lote- 18, / Instrumento publico 3,159, Vol-62, del 02/Mayo/1996, Not Publico 143 Lic. Amador Coutiño Chavarria	520.13
1231 1187A511X003096 0356	Colonia EL LAUREL del Mpio. de Comitan Chiapas. Mza- 16, Lote- 20, / Instrumento publico 3,159, Vol-62, del 02/Mayo/1996, Not Publico 143 Lic. Amador Coutiño Chavarria	520.13

SISTEMA CONTABLE 2022
RELACIÓN DE BIENES INMUEBLES QUE COMPONEN SU PATRIMONIO
Cuenta Pública al 31 de diciembre de 2022

Página 72 de 77

Hora: 04:21:09p. m.

Fecha: 14/02/2023

Código	Descripción del Bien	Valor en Libros
1231 1187A511X003096 0357	Colonia EL LAUREL del Mpio. de Comitan Chiapas. Mza- 16, Lote- 22, / Instrumento publico 3,159, Vol-62, del 02/Mayo/1996, Not Publico 143 Lic. Amador Coutiño Chavarria	520.13
1231 1187A511X003096 0358	Colonia EL LAUREL del Mpio. de Comitan Chiapas. Mza- 16, Lote- 23, / Instrumento publico 3,159, Vol-62, del 02/Mayo/1996, Not Publico 143 Lic. Amador Coutiño Chavarria	520.13
1231 1187A511X003096 0359	Colonia EL LAUREL del Mpio. de Comitan Chiapas. Mza- 16, Lote- 25, / Instrumento publico 3,159, Vol-62, del 02/Mayo/1996, Not Publico 143 Lic. Amador Coutiño Chavarria	520.13
1231 1187A511X003096 0360	Colonia EL LAUREL del Mpio. de Comitan Chiapas. Mza- 16, Lote-26, / Instrumento publico 3,159, Vol-62, del 02/Mayo/1996, Not Publico 143 Lic. Amador Coutiño Chavarria	520.13
1231 1187A511X003096 0361	Colonia EL LAUREL del Mpio. de Comitan Chiapas. Mza- 17, Casa-9, / Instrumento publico 3,159, Vol-62, del 02/Mayo/1996, Not Publico 143 Lic. Amador Coutiño Chavarria	520.13
1231 1187A511X003096 0362	Colonia EL LAUREL del Mpio. de Comitan Chiapas. Mza- 18, Casa -1, / Instrumento publico 3,159, Vol-62, del 02/Mayo/1996, Not Publico 143 Lic. Amador Coutiño Chavarria	520.13
1231 1187A511X003096 0363	Colonia EL LAUREL del Mpio. de Comitan Chiapas. Mza- 19, Lote- 1, / Instrumento publico 3,159, Vol-62, del 02/Mayo/1996, Not Publico 143 Lic. Amador Coutiño Chavarria	520.13
1231 1187A511X003096 0364	Colonia EL LAUREL del Mpio. de Comitan Chiapas. Mza- 19, Lote-4, / Instrumento publico 3,159, Vol-62, del 02/Mayo/1996, Not Publico 143 Lic. Amador Coutiño Chavarria	520.13
1231 1187A511X003096 0365	Colonia EL LAUREL del Mpio. de Comitan Chiapas. Mza- 19, Lote- 5, / Instrumento publico 3,159, Vol-62, del 02/Mayo/1996, Not Publico 143 Lic. Amador Coutiño Chavarria	520.13
1231 1187A511X003096 0366	Colonia EL LAUREL del Mpio. de Comitan Chiapas. Mza- 19, Lote-6, / Instrumento publico 3,159, Vol-62, del 02/Mayo/1996, Not Publico 143 Lic. Amador Coutiño Chavarria	520.13
1231 1187A511X003096 0367	Colonia EL LAUREL del Mpio. de Comitan Chiapas. Mza- 19, Lote- 8, / Instrumento publico 3,159, Vol-62, del 02/Mayo/1996, Not Publico 143 Lic. Amador Coutiño Chavarria	520.13
1231 1187A511X003096 0368	Colonia EL LAUREL del Mpio. de Comitan Chiapas. Mza- 19, Lote- 10, / Instrumento publico 3,159, Vol-62, del 02/Mayo/1996, Not Publico 143 Lic. Amador Coutiño Chavarria	520.13
1231 1187A511X003096 0369	Colonia EL LAUREL del Mpio. de Comitan Chiapas. Mza- 20, Lote- 2, / Instrumento publico 3,159, Vol-62, del 02/Mayo/1996, Not Publico 143 Lic. Amador Coutiño Chavarria	520.13
1231 1187A511X003096 0370	Colonia EL LAUREL del Mpio. de Comitan Chiapas. Mza- 20, Lote- 3, / Instrumento publico 3,159, Vol-62, del 02/Mayo/1996, Not Publico 143 Lic. Amador Coutiño Chavarria	520.13
1231 1187A511X003096 0371	Colonia EL LAUREL del Mpio. de Comitan Chiapas. Mza- 20, Lote-4, / Instrumento publico 3,159, Vol-62, del 02/Mayo/1996, Not Publico 143 Lic. Amador Coutiño Chavarria	520.13
1231 1187A511X003096 0372	Colonia EL LAUREL del Mpio. de Comitan Chiapas. Mza- 20, Lote 5-, / Instrumento publico 3,159, Vol-62, del 02/Mayo/1996, Not Publico 143 Lic. Amador Coutiño Chavarria	520.13
1231 1187A511X003096 0373	Colonia EL LAUREL del Mpio. de Comitan Chiapas. Mza- 20, Lote- 6, / Instrumento publico 3,159, Vol-62, del 02/Mayo/1996, Not Publico 143 Lic. Amador Coutiño Chavarria	520.13
1231 1187A511X003096 0374	Colonia EL LAUREL del Mpio. de Comitan Chiapas. Mza- 20, Lote- 7, / Instrumento publico 3,159, Vol-62, del 02/Mayo/1996, Not Publico 143 Lic. Amador Coutiño Chavarria	520.13

SISTEMA CONTABLE 2022
RELACIÓN DE BIENES INMUEBLES QUE COMPONEN SU PATRIMONIO
Cuenta Pública al 31 de diciembre de 2022

Página 73 de 77

Hora: 04:21:09p. m.

Fecha: 14/02/2023

Código	Descripción del Bien	Valor en Libros
1231 1187A511X003096 0375	Colonia EL LAUREL del Mpio. de Comitan Chiapas. Mza- 20, Lote- 8, / Instrumento publico 3,159, Vol-62, del 02/Mayo/1996, Not Publico 143 Lic. Amador Coutiño Chavarria	520.13
1231 1187A511X003096 0376	Colonia EL LAUREL del Mpio. de Comitan Chiapas. Mza- 20, Lote- 9, / Instrumento publico 3,159, Vol-62, del 02/Mayo/1996, Not Publico 143 Lic. Amador Coutiño Chavarria	520.13
1231 1187A511X003096 0377	Colonia EL LAUREL del Mpio. de Comitan Chiapas. Mza- 20, Lote- 11, / Instrumento publico 3,159, Vol-62, del 02/Mayo/1996, Not Publico 143 Lic. Amador Coutiño Chavarria	520.13
1231 1187A511X003096 0378	Colonia EL LAUREL del Mpio. de Comitan Chiapas. Mza- 20, Lote- 12, / Instrumento publico 3,159, Vol-62, del 02/Mayo/1996, Not Publico 143 Lic. Amador Coutiño Chavarria	520.13
1231 1187A511X003096 0379	Colonia EL LAUREL del Mpio. de Comitan Chiapas. Mza- 20, Lote- 13, / Instrumento publico 3,159, Vol-62, del 02/Mayo/1996, Not Publico 143 Lic. Amador Coutiño Chavarria	520.13
1231 1187A511X003096 0380	Colonia EL LAUREL del Mpio. de Comitan Chiapas. Mza- 21, Lote- 1, / Instrumento publico 3,159, Vol-62, del 02/Mayo/1996, Not Publico 143 Lic. Amador Coutiño Chavarria	520.13
1231 1187A511X003096 0381	Colonia EL LAUREL del Mpio. de Comitan Chiapas. Mza- 21, Casa-2, / Instrumento publico 3,159, Vol-62, del 02/Mayo/1996, Not Publico 143 Lic. Amador Coutiño Chavarria	520.13
1231 1187A511X003097 0001	Fraccionamiento OBRERA CAMPESINA de Cintalapa, Chiapas / Manz-1, Lote-3 / Escritura Publica 123 Vol-3 del 16/05/1997	4,675.15
1231 1187A511X003097 0002	Fraccionamiento OBRERA CAMPESINA de Cintalapa, Chiapas / Manz-1, Lote-10 / Escritura Publica 123 Vol-3 del 16/05/1997	4,675.15
1231 1187A511X003097 0003	Fraccionamiento OBRERA CAMPESINA de Cintalapa, Chiapas / Manz-1, Lote-11 / Escritura Publica 123 Vol-3 del 16/05/1997	4,675.15
1231 1187A511X003097 0004	Fraccionamiento OBRERA CAMPESINA de Cintalapa, Chiapas / Manz-2, Lote-9 / Escritura Publica 123 Vol-3 del 16/05/1997	4,675.15
1231 1187A511X003097 0005	Fraccionamiento OBRERA CAMPESINA de Cintalapa, Chiapas / Manz-2, Lote-15 / Escritura Publica 123 Vol-3 del 16/05/1997	4,675.15
1231 1187A511X003097 0006	Fraccionamiento OBRERA CAMPESINA de Cintalapa, Chiapas / Manz-3, Lote-1 / Escritura Publica 123 Vol-3 del 16/05/1997	4,675.15
1231 1187A511X003097 0007	Fraccionamiento OBRERA CAMPESINA de Cintalapa, Chiapas / Manz-3, Lote-17 / Escritura Publica 123 Vol-3 del 16/05/1997	4,675.15
1231 1187A511X003097 0008	Fraccionamiento OBRERA CAMPESINA de Cintalapa, Chiapas / Manz-3, Lote-18 / Escritura Publica 123 Vol-3 del 16/05/1997	4,675.15
1231 1187A511X003097 0009	Fraccionamiento OBRERA CAMPESINA de Cintalapa, Chiapas / Manz-5, Lote-4 / Escritura Publica 123 Vol-3 del 16/05/1997	4,675.15
1231 1187A511X003097 0010	Fraccionamiento OBRERA CAMPESINA de Cintalapa, Chiapas / Manz-5, Lote-11 / Escritura Publica 123 Vol-3 del 16/05/1997	4,675.15
1231 1187A511X003097 0011	Fraccionamiento OBRERA CAMPESINA de Cintalapa, Chiapas / Manz-6, Lote-10 / Escritura Publica 123 Vol-3 del 16/05/1997	4,675.15
1231 1187A511X003097 0012	Fraccionamiento OBRERA CAMPESINA de Cintalapa, Chiapas / Manz-8, Lote-5 / Escritura Publica 123 Vol-3 del 16/05/1997	4,675.15
1231 1187A511X003097 0013	Fraccionamiento OBRERA CAMPESINA de Cintalapa, Chiapas / Manz-8, Lote-7 / Escritura Publica 123 Vol-3 del 16/05/1997	4,675.15
1231 1187A511X003097 0014	Fraccionamiento OBRERA CAMPESINA de Cintalapa, Chiapas / Manz-8, Lote-15 / Escritura Publica 123 Vol-3 del 16/05/1997	4,675.15
1231 1187A511X003097 0015	Fraccionamiento OBRERA CAMPESINA de Cintalapa, Chiapas / Manz-8, Lote-17 / Escritura Publica 123 Vol-3 del 16/05/1997	4,675.15
1231 1187A511X003097 0016	Fraccionamiento OBRERA CAMPESINA de Cintalapa, Chiapas / Manz-10, Lote-5 / Escritura Publica 123 Vol-3 del 16/05/1997	4,675.15
1231 1187A511X003097 0017	Fraccionamiento OBRERA CAMPESINA de Cintalapa, Chiapas / Manz-10, Lote-8 / Escritura Publica 123 Vol-3 del 16/05/1997	4,675.15

SISTEMA CONTABLE 2022
RELACIÓN DE BIENES INMUEBLES QUE COMPONEN SU PATRIMONIO
Cuenta Pública al 31 de diciembre de 2022

Página 74 de 77

Hora: 04:21:09p. m.

Fecha: 14/02/2023

Código	Descripción del Bien	Valor en Libros
1231 1187A511X003097 0018	Fraccionamiento OBRERA CAMPESINA de Cintalapa, Chiapas / Manz-11, Lote-9 / Escritura Publica 123 Vol-3 del 16/05/1997	4,675.15
1231 1187A511X003097 0101	Fraccionamiento SAN JOSE YEGUISTE de Tuxtla Gtz, Chiapas / Manz-27, Lote-3 / Escritura Publica 104 Vol-3 del 02/01/1997	12,010.04
1231 1187A511X003097 0102	Fraccionamiento SAN JOSE YEGUISTE de Tuxtla Gtz, Chiapas / Manz-27, Lote-6 / Escritura Publica 104 Vol-3 del 02/01/1997	12,010.04
1231 1187A511X003097 0103	Fraccionamiento SAN JOSE YEGUISTE de Tuxtla Gtz, Chiapas / Manz-27, Lote-12 / Escritura Publica 104 Vol-3 del 02/01/1997	12,010.04
1231 1187A511X003097 0104	Fraccionamiento SAN JOSE YEGUISTE de Tuxtla Gtz, Chiapas / Manz-27/A, Lote-1 / Escritura Publica 104 Vol-3 del 02/01/1997	12,010.04
1231 1187A511X003097 0105	Fraccionamiento SAN JOSE YEGUISTE de Tuxtla Gtz, Chiapas / Manz-27/A, Lote-8 / Escritura Publica 104 Vol-3 del 02/01/1997	12,010.04
1231 1187A511X003097 0106	Fraccionamiento SAN JOSE YEGUISTE de Tuxtla Gtz, Chiapas / Manz-28, Lote-3 / Escritura Publica 104 Vol-3 del 02/01/1997	12,010.04
1231 1187A511X003097 0107	Fraccionamiento SAN JOSE YEGUISTE de Tuxtla Gtz, Chiapas / Manz-28, Lote-5 / Escritura Publica 104 Vol-3 del 02/01/1997	12,010.04
1231 1187A511X003097 0108	Fraccionamiento SAN JOSE YEGUISTE de Tuxtla Gtz, Chiapas / Manz-29, Lote-13 / Escritura Publica 104 Vol-3 del 02/01/1997	12,010.04
1231 1187A511X003097 0109	Fraccionamiento SAN JOSE YEGUISTE de Tuxtla Gtz, Chiapas / Manz-29, Lote-20 / Escritura Publica 104 Vol-3 del 02/01/1997	12,010.04
1231 1187A511X003097 0110	Fraccionamiento SAN JOSE YEGUISTE de Tuxtla Gtz, Chiapas / Manz-29, Lote-24 / Escritura Publica 104 Vol-3 del 02/01/1997	12,010.04
1231 1187A511X003097 0111	Fraccionamiento SAN JOSE YEGUISTE de Tuxtla Gtz, Chiapas / Manz-30, Lote-17 / Escritura Publica 104 Vol-3 del 02/01/1997	12,010.04
1231 1187A511X003097 0112	Fraccionamiento SAN JOSE YEGUISTE de Tuxtla Gtz, Chiapas / Manz-30, Lote-19 / Escritura Publica 104 Vol-3 del 02/01/1997	12,010.04
1231 1187A511X003097 0113	Fraccionamiento SAN JOSE YEGUISTE de Tuxtla Gtz, Chiapas / Manz-30, Lote-28 / Escritura Publica 104 Vol-3 del 02/01/1997	12,010.04
1231 1187A511X003097 0114	Fraccionamiento SAN JOSE YEGUISTE de Tuxtla Gtz, Chiapas / Manz-31, Lote-6 / Escritura Publica 104 Vol-3 del 02/01/1997	12,010.04
1231 1187A511X003097 0115	Fraccionamiento SAN JOSE YEGUISTE de Tuxtla Gtz, Chiapas / Manz-31, Lote-13 / Escritura Publica 104 Vol-3 del 02/01/1997	12,010.04
1231 1187A511X003097 0116	Fraccionamiento SAN JOSE YEGUISTE de Tuxtla Gtz, Chiapas / Manz-31, Lote-29 / Escritura Publica 104 Vol-3 del 02/01/1997	12,010.04
1231 1187A511X003097 0117	Fraccionamiento SAN JOSE YEGUISTE de Tuxtla Gtz, Chiapas / Manz-32, Lote-1 / Escritura Publica 104 Vol-3 del 02/01/1997	12,010.04
1231 1187A511X003097 0118	Fraccionamiento SAN JOSE YEGUISTE de Tuxtla Gtz, Chiapas / Manz-32, Lote-3 / Escritura Publica 104 Vol-3 del 02/01/1997	12,010.04
1231 1187A511X003097 0119	Fraccionamiento SAN JOSE YEGUISTE de Tuxtla Gtz, Chiapas / Manz-33, Lote-6 / Escritura Publica 104 Vol-3 del 02/01/1997	12,010.04
1231 1187A511X003097 0120	Fraccionamiento SAN JOSE YEGUISTE de Tuxtla Gtz, Chiapas / Manz-33, Lote-25 / Escritura Publica 104 Vol-3 del 02/01/1997	12,010.04
1231 1187A511X003097 0121	Fraccionamiento SAN JOSE YEGUISTE de Tuxtla Gtz, Chiapas / Manz-34, Lote-1 / Escritura Publica 104 Vol-3 del 02/01/1997	12,010.04
1231 1187A511X003097 0122	Fraccionamiento SAN JOSE YEGUISTE de Tuxtla Gtz, Chiapas / Manz-34, Lote-7 / Escritura Publica 104 Vol-3 del 02/01/1997	12,010.04
1231 1187A511X003097 0123	Fraccionamiento SAN JOSE YEGUISTE de Tuxtla Gtz, Chiapas / Manz-34, Lote-14 / Escritura Publica 104 Vol-3 del 02/01/1997	12,010.04
1231 1187A511X003097 0124	Fraccionamiento SAN JOSE YEGUISTE de Tuxtla Gtz, Chiapas / Manz-34, Lote-19 / Escritura Publica 104 Vol-3 del 02/01/1997	12,010.04
1231 1187A511X003097 0125	Fraccionamiento SAN JOSE YEGUISTE de Tuxtla Gtz, Chiapas / Manz-35, Lote-6 / Escritura Publica 104 Vol-3 del 02/01/1997	12,010.04
1231 1187A511X003097 0126	Fraccionamiento SAN JOSE YEGUISTE de Tuxtla Gtz, Chiapas / Manz-35, Lote-20 / Escritura Publica 104 Vol-3 del 02/01/1997	12,010.04

SISTEMA CONTABLE 2022
RELACIÓN DE BIENES INMUEBLES QUE COMPONEN SU PATRIMONIO
Cuenta Pública al 31 de diciembre de 2022

Página 75 de 77

Hora: 04:21:09p. m.

Fecha: 14/02/2023

Código	Descripción del Bien	Valor en Libros
1231 1187A511X003097 0127	Fraccionamiento SAN JOSE YEGUISTE de Tuxtla Gtz, Chiapas / Manz-35, Lote-38 / Escritura Publica 104 Vol-3 del 02/01/1997	12,010.04
1231 1187A511X003097 0128	Fraccionamiento SAN JOSE YEGUISTE de Tuxtla Gtz, Chiapas / Manz-36, Lote-1 / Escritura Publica 104 Vol-3 del 02/01/1997	12,010.04
1231 1187A511X003097 0129	Fraccionamiento SAN JOSE YEGUISTE de Tuxtla Gtz, Chiapas / Manz-36, Lote-7 / Escritura Publica 104 Vol-3 del 02/01/1997	12,010.04
1231 1187A511X003097 0130	Fraccionamiento SAN JOSE YEGUISTE de Tuxtla Gtz, Chiapas / Manz-36, Lote-12 / Escritura Publica 104 Vol-3 del 02/01/1997	12,010.04
1231 1187A511X003097 0131	Fraccionamiento SAN JOSE YEGUISTE de Tuxtla Gtz, Chiapas / Manz-36, Lote-12 / Escritura Publica 104 Vol-3 del 02/01/1997	12,010.04
1231 1187A511X003097 0132	Fraccionamiento SAN JOSE YEGUISTE de Tuxtla Gtz, Chiapas / Manz-36, Lote-20 / Escritura Publica 104 Vol-3 del 02/01/1997	12,010.04
1231 1187A511X003097 0133	Fraccionamiento SAN JOSE YEGUISTE de Tuxtla Gtz, Chiapas / Manz-37, Lote-3 / Escritura Publica 104 Vol-3 del 02/01/1997	12,010.04
1231 1187A511X003097 0134	Fraccionamiento SAN JOSE YEGUISTE de Tuxtla Gtz, Chiapas / Manz-38, Lote-13 / Escritura Publica 104 Vol-3 del 02/01/1997	12,010.04
1231 1187A511X003098 0001	Fraccionamiento LAS GARZAS de Cintalapa, Chiapas / Manz-1, Lote-5 / Escritura Publica 16,447, Vol-437 del 29/12/1998	10,578.43
1231 1187A511X003098 0002	Fraccionamiento LAS GARZAS de Cintalapa, Chiapas / Manz-2, Lote-1 / Escritura Publica 16,447, Vol-437 del 29/12/1998	10,578.43
1231 1187A511X003098 0003	Fraccionamiento LAS GARZAS de Cintalapa, Chiapas / Manz-2, Lote-4 / Escritura Publica 16,447, Vol-437 del 29/12/1998	10,578.43
1231 1187A511X003098 0004	Fraccionamiento LAS GARZAS de Cintalapa, Chiapas / Manz-2, Lote-5 / Escritura Publica 16,447, Vol-437 del 29/12/1998	10,578.43
1231 1187A511X003098 0005	Fraccionamiento LAS GARZAS de Cintalapa, Chiapas / Manz-2, Lote-8 / Escritura Publica 16,447, Vol-437 del 29/12/1998	10,578.43
1231 1187A511X003098 0006	Fraccionamiento LAS GARZAS de Cintalapa, Chiapas / Manz-2, Lote-9 / Escritura Publica 16,447, Vol-437 del 29/12/1998	10,578.43
1231 1187A511X003098 0007	Fraccionamiento LAS GARZAS de Cintalapa, Chiapas / Manz-2, Lote-11 / Escritura Publica 16,447, Vol-437 del 29/12/1998	10,578.43
1231 1187A511X003098 0008	Fraccionamiento LAS GARZAS de Cintalapa, Chiapas / Manz-2, Lote-14 / Escritura Publica 16,447, Vol-437 del 29/12/1998	10,578.43
1231 1187A511X003098 0009	Fraccionamiento LAS GARZAS de Cintalapa, Chiapas / Manz-2, Lote-15 / Escritura Publica 16,447, Vol-437 del 29/12/1998	10,578.43
1231 1187A511X003098 0010	Fraccionamiento LAS GARZAS de Cintalapa, Chiapas / Manz-2, Lote-16 / Escritura Publica 16,447, Vol-437 del 29/12/1998	10,578.43
1231 1187A511X003098 0011	Fraccionamiento LAS GARZAS de Cintalapa, Chiapas / Manz-2, Lote-17 / Escritura Publica 16,447, Vol-437 del 29/12/1998	10,578.43
1231 1187A511X003098 0012	Fraccionamiento LAS GARZAS de Cintalapa, Chiapas / Manz-2, Lote-18 / Escritura Publica 16,447, Vol-437 del 29/12/1998	10,578.43
1231 1187A511X003098 0013	Fraccionamiento LAS GARZAS de Cintalapa, Chiapas / Manz-2, Lote-19 / Escritura Publica 16,447, Vol-437 del 29/12/1998	10,578.43
1231 1187A511X003098 0014	Fraccionamiento LAS GARZAS de Cintalapa, Chiapas / Manz-2, Lote-20 / Escritura Publica 16,447, Vol-437 del 29/12/1998	10,578.43
1231 1187A511X003098 0015	Fraccionamiento LAS GARZAS de Cintalapa, Chiapas / Manz-3, Lote-5 / Escritura Publica 16,447, Vol-437 del 29/12/1998	10,578.43
1231 1187A511X003098 0016	Fraccionamiento LAS GARZAS de Cintalapa, Chiapas / Manz-3, Lote-6 / Escritura Publica 16,447, Vol-437 del 29/12/1998	10,578.43
1231 1187A511X003098 0017	Fraccionamiento LAS GARZAS de Cintalapa, Chiapas / Manz-3, Lote-7 / Escritura Publica 16,447, Vol-437 del 29/12/1998	10,578.43
1231 1187A511X003098 0018	Fraccionamiento LAS GARZAS de Cintalapa, Chiapas / Manz-3, Lote-9 / Escritura Publica 16,447, Vol-437 del 29/12/1998	10,578.43
1231 1187A511X003098 0019	Fraccionamiento LAS GARZAS de Cintalapa, Chiapas / Manz-3, Lote-13 / Escritura Publica 16,447, Vol-437 del 29/12/1998	10,578.43

SISTEMA CONTABLE 2022
RELACIÓN DE BIENES INMUEBLES QUE COMPONEN SU PATRIMONIO
Cuenta Pública al 31 de diciembre de 2022

Página 76 de 77

Hora: 04:21:09p. m.

Fecha: 14/02/2023

Código	Descripción del Bien	Valor en Libros
1231 1187A511X003098 0020	Fraccionamiento LAS GARZAS de Cintalapa, Chiapas / Manz-3, Lote-15 / Escritura Publica 16,447, Vol-437 del 29/12/1998	10,578.43
1231 1187A511X003098 0021	Fraccionamiento LAS GARZAS de Cintalapa, Chiapas / Manz-3, Lote-17 / Escritura Publica 16,447, Vol-437 del 29/12/1998	10,578.43
1231 1187A511X003098 0022	Fraccionamiento LAS GARZAS de Cintalapa, Chiapas / Manz-3, Lote-18 / Escritura Publica 16,447, Vol-437 del 29/12/1998	10,578.43
1231 1187A511X003098 0023	Fraccionamiento LAS GARZAS de Cintalapa, Chiapas / Manz-3, Lote-21 / Escritura Publica 16,447, Vol-437 del 29/12/1998	10,578.43
1231 1187A511X003098 0024	Fraccionamiento LAS GARZAS de Cintalapa, Chiapas / Manz-3, Lote-23 / Escritura Publica 16,447, Vol-437 del 29/12/1998	10,578.43
1231 1187A511X003098 0025	Fraccionamiento LAS GARZAS de Cintalapa, Chiapas / Manz-4, Lote-7 / Escritura Publica 16,447, Vol-437 del 29/12/1998	10,578.43
1231 1187A511X003098 0026	Fraccionamiento LAS GARZAS de Cintalapa, Chiapas / Manz-4, Lote-8 / Escritura Publica 16,447, Vol-437 del 29/12/1998	10,578.43
1231 1187A511X003098 0027	Fraccionamiento LAS GARZAS de Cintalapa, Chiapas / Manz-4, Lote-11 / Escritura Publica 16,447, Vol-437 del 29/12/1998	10,578.43
1231 1187A511X003098 0028	Fraccionamiento LAS GARZAS de Cintalapa, Chiapas / Manz-5, Lote-4 / Escritura Publica 16,447, Vol-437 del 29/12/1998	10,578.43
1231 1187A511X003098 0029	Fraccionamiento LAS GARZAS de Cintalapa, Chiapas / Manz-5, Lote-7 / Escritura Publica 16,447, Vol-437 del 29/12/1998	10,578.43
1231 1187A511X003098 0030	Fraccionamiento LAS GARZAS de Cintalapa, Chiapas / Manz-5, Lote-8 / Escritura Publica 16,447, Vol-437 del 29/12/1998	10,578.43
1231 1187A511X003098 0031	Fraccionamiento LAS GARZAS de Cintalapa, Chiapas / Manz-5, Lote-9 / Escritura Publica 16,447, Vol-437 del 29/12/1998	10,578.43
1231 1187A511X003098 0101	Fraccionamiento TRECE DE JULIO de Tuxtla Gtz, Chiapas / Manz-F, Lote-27 / Escritura Publica 5,606 Vol-134 del 17/03/1998	6,396.64
1231 1187A511X003098 0102	Fraccionamiento TRECE DE JULIO de Tuxtla Gtz, Chiapas / Manz-G, Lote-27 / Escritura Publica 5,606 Vol-134 del 17/03/1998	6,396.64
1231 1187A511X003098 0103	Fraccionamiento TRECE DE JULIO de Tuxtla Gtz, Chiapas / Manz-I, Lote-4 / Escritura Publica 5,606 Vol-134 del 17/03/1998	6,396.64
1231 1187A511X003098 0104	Fraccionamiento TRECE DE JULIO de Tuxtla Gtz, Chiapas / Manz-I, Lote-5 / Escritura Publica 5,606 Vol-134 del 17/03/1998	6,396.64
1231 1187A511X003098 0201	Fracc SAN ANDRES de Palenque, Chiapas / Manz-2, Lote-6 / Escritura Publica 6080 Vol-144 del 12/08/1998	6,468.11
1231 1187A511X003098 0202	Fracc SAN ANDRES de Palenque, Chiapas / Manz-3, Lote-5 / Escritura Publica 6080 Vol-144 del 12/08/1998	6,468.11
1231 1187A511X003098 0203	Fracc SAN ANDRES de Palenque, Chiapas / Manz-3, Lote-15/ Escritura Publica 6080 Vol-144 del 12/08/1998	6,468.11
1231 1187A511X003098 0204	Fracc SAN ANDRES de Palenque, Chiapas / Manz-3, Lote-18 / Escritura Publica 6080 Vol-144 del 12/08/1998	6,468.11
1231 1187A511X003098 0205	Fracc SAN ANDRES de Palenque, Chiapas / Manz-4, Lote-19 / Escritura Publica 6080 Vol-144 del 12/08/1998	6,468.11
1231 1187A511X003098 0206	Fracc SAN ANDRES de Palenque, Chiapas / Manz-4, Lote-22 / Escritura Publica 6080 Vol-144 del 12/08/1998	6,468.11
1231 1187A511X003098 0207	Fracc SAN ANDRES de Palenque, Chiapas / Manz-5, Lote-5 / Escritura Publica 6080 Vol-144 del 12/08/1998	6,468.11
1231 1187A511X003098 0208	Fracc SAN ANDRES de Palenque, Chiapas / Manz-5, Lote-7 / Escritura Publica 6080 Vol-144 del 12/08/1998	6,468.11
1231 1187A511X003098 0209	Fracc SAN ANDRES de Palenque, Chiapas / Manz-5, Lote-9 / Escritura Publica 6080 Vol-144 del 12/08/1998	6,468.11
1231 1187A511X003098 0210	Fracc SAN ANDRES de Palenque, Chiapas / Manz-5, Lote-13 / Escritura Publica 6080 Vol-144 del 12/08/1998	6,468.11
1231 1187A511X003098 0211	Fracc SAN ANDRES de Palenque, Chiapas / Manz-6, Lote-13 / Escritura Publica 6080 Vol-144 del 12/08/1998	6,468.11

SISTEMA CONTABLE 2022
RELACIÓN DE BIENES INMUEBLES QUE COMPONEN SU PATRIMONIO
Cuenta Pública al 31 de diciembre de 2022

Página 77 de 77

Hora: 04:21:09p. m.

Fecha: 14/02/2023

Código	Descripción del Bien	Valor en Libros
1231 1187A511X003099 0001	Fraccionamiento LA MIELERA de Palenque Chiapas / Manz-1, Lote-6 / Escritura Publica 7,503, Vol-181 del 10/08/1999	20,739.60
1231 1187A511X003099 0002	Fraccionamiento LA MIELERA de Palenque Chiapas / Manz-1, Lote-7 / Escritura Publica 7,503, Vol-181 del 10/08/1999	20,739.60
1231 1187A511X003099 0003	Fraccionamiento LA MIELERA de Palenque Chiapas / Manz-5, Lote-3 / Escritura Publica 7,503, Vol-181 del 10/08/1999	20,739.60

SISTEMA CONTABLE 2022
RELACIÓN DE ACTIVOS INTANGIBLES QUE COMPONEN SU PATRIMONIO
Cuenta Pública al 31 de diciembre de 2022

Página 1 de 1

Hora: 04:21:17p. m.

Fecha: 14/02/2023

Código	Descripción del Bien	Valor en Libros
1251	Software	76,432.98
1251 11174711Z001011 0002	Software MODELO S/N, SERIE S/N FACT-0844	76,432.98