

**SISTEMA CONTABLE 2022**  
**ESTADO DE SITUACIÓN FINANCIERA**  
**AL 31 DE DICIEMBRE DEL 2022**  
 (Cifras en Pesos)

Concepto	2022	2021	Concepto	2022	2021
<b>ACTIVO</b>			<b>PASIVO</b>		
<b>Activo Circulante</b>			<b>Pasivo Circulante</b>		
Efectivo y Equivalentes	14,538,059.38	4,561,223.08	Cuentas por Pagar a Corto Plazo	8,112,915.60	1,847,789.51
Derechos a Recibir Efectivo o Equivalentes	0.00	0.00	Documentos por Pagar a Corto Plazo	0.00	0.00
Derechos a Recibir Bienes o Servicios	0.00	0.00	Porción a Corto Plazo de la Deuda Pública a Largo Plazo	0.00	0.00
Inventarios	0.00	0.00	Títulos y Valores a Corto Plazo	0.00	0.00
Almacenes	0.00	0.00	Pasivos Diferidos a Corto Plazo	0.00	0.00
Estimación por Pérdida o Deterioro de Activos Circulantes	0.00	0.00	Fondos y Bienes de Terceros en Garantía y/o Administración a Corto Plazo	0.00	0.00
Otros Activos Circulantes	0.00	0.00	Provisiones a Corto Plazo	0.00	0.00
<b>Total de Activos Circulantes</b>	<b>14,538,059.38</b>	<b>4,561,223.08</b>	Otros Pasivos a Corto Plazo	1,799,457.66	1,992,436.45
<b>Activo No Circulante</b>			<b>Total de Pasivos Circulantes</b>	<b>9,912,373.26</b>	<b>3,840,225.96</b>
Inversiones Financieras a Largo Plazo	190,467,619.24	198,728,585.17	<b>Pasivo No Circulante</b>	0.00	0.00
Derechos a Recibir Efectivo o Equivalentes a Largo Plazo	0.00	0.00	Cuentas por Pagar a Largo Plazo	556.41	14,988.63
Bienes Inmuebles, Infraestructura y Construcciones en Proceso	2,111,501.43	2,111,501.43	Documentos por Pagar a Largo Plazo	0.00	0.00
Bienes Muebles	177,935,594.97	152,749,758.59	Deuda Pública a Largo Plazo	0.00	0.00
Activos Intangibles	116,069.60	1,222,957.77	Pasivos Diferidos a Largo Plazo	21,868,275.87	21,868,188.10
Depreciación, Deterioro y Amortización Acumulada de Bienes	(146,219,217.17)	(137,222,542.81)	Fondos y Bienes de Terceros en Garantía y/o Administración a Largo Plazo	0.00	0.00
Activos Diferidos	16,871,397.48	14,092,691.41	Provisiones a Largo Plazo	0.00	0.00
Estimación por Pérdida o Deterioro de Activos no Circulantes	0.00	0.00			
Otros Activos no Circulantes	0.00	0.00			
<b>Total de Activos No Circulantes</b>	<b>241,282,965.55</b>	<b>231,682,951.56</b>	<b>Total de Pasivos No Circulantes</b>	<b>21,868,832.28</b>	<b>21,883,176.73</b>
			<b>Total del Pasivo</b>	<b>31,781,205.54</b>	<b>25,723,402.69</b>
<b>Total del Activo</b>	<b>255,821,024.93</b>	<b>236,244,174.64</b>	<b>HACIENDA PÚBLICA / PATRIMONIO</b>		
			<b>Hacienda Pública/Patrimonio Contribuido</b>	309,000.00	309,000.00
			Aportaciones	0.00	0.00
			Donaciones de Capital	309,000.00	309,000.00
			Actualización de la Hacienda Pública/Patrimonio	0.00	0.00
			<b>Hacienda Pública/Patrimonio Generado</b>	223,730,819.39	210,211,771.95
			Resultados del Ejercicio (Ahorro/Desahorro)	188,824,025.45	198,299,222.38
			Resultados de Ejercicios Anteriores	34,055,192.97	11,060,948.60
			Revalúos	851,600.97	851,600.97
			Reservas	0.00	0.00
			Rectificaciones de Resultados de Ejercicios Anteriores	0.00	0.00
			<b>Exceso o Insuficiencia en la Actualización de la Hacienda Pública/Patrimonio</b>	0.00	0.00
			Resultado por Posición Monetaria	0.00	0.00
			Resultado por Tenencia de Activos no Monetarios	0.00	0.00
			<b>Total Hacienda Pública/Patrimonio</b>	<b>224,039,819.39</b>	<b>210,520,771.95</b>
			<b>Total del Pasivo y Hacienda Pública/Patrimonio</b>	<b>255,821,024.93</b>	<b>236,244,174.64</b>

SISTEMA CONTABLE 2022  
 ESTADO DE ACTIVIDADES  
 DEL 1o. DE ENERO AL 31 DE DICIEMBRE DE 2022  
 (Cifras en Pesos)

 Fecha: 14/02/2023  
 Página 1 de 1

Concepto	2022	2021
<b>INGRESOS Y OTROS BENEFICIOS</b>		
<i>Ingresos de la Gestión</i>	<b>0.00</b>	<b>0.00</b>
Impuestos	0.00	0.00
Cuotas y Aportaciones de Seguridad Social	0.00	0.00
Contribuciones de Mejoras	0.00	0.00
Derechos	0.00	0.00
Productos	0.00	0.00
Aprovechamientos	0.00	0.00
Ingresos por Venta de Bienes y Prestación de Servicios	0.00	0.00
<i>Participaciones, Aportaciones, Convenios, Incentivos Derivados de la Colaboración Fiscal, Fondos Distintos de Aportaciones, Transferencias, Asignaciones, Subsidios y Subvenciones, y Pensiones y Jubilaciones</i>	<b>604,988,806.73</b>	<b>481,911,502.12</b>
Participaciones, Aportaciones, Convenios, Incentivos Derivados de la Colaboración Fiscal y Fondos Distintos de Aportaciones	0.00	0.00
Transferencias, Asignaciones, Subsidios y Subvenciones, y Pensiones y Jubilaciones	604,988,806.73	481,911,502.12
<i>Otros Ingresos y Beneficios</i>	<b>0.00</b>	<b>0.00</b>
Ingresos Financieros	0.00	0.00
Incremento por Variación de Inventarios	0.00	0.00
Disminución del Exceso de Estimaciones por Pérdida o Deterioro u Obsolescencia	0.00	0.00
Disminución del Exceso de Provisiones	0.00	0.00
Otros Ingresos y Beneficios Varios	0.00	0.00
<b>Total de Ingresos y Otros Beneficios</b>	<b>604,988,806.73</b>	<b>481,911,502.12</b>
<b>GASTOS Y OTRAS PÉRDIDAS</b>		
<i>Gastos de Funcionamiento</i>	<b>102,293,644.98</b>	<b>75,322,224.45</b>
Servicios Personales	48,897,615.28	50,250,798.06
Materiales y Suministros	17,896,765.35	4,884,997.28
Servicios Generales	35,499,264.35	20,186,429.11
<i>Transferencias, Asignaciones, Subsidios y Otras Ayudas</i>	<b>16,082,140.20</b>	<b>15,248,783.73</b>
Transferencias Internas y Asignaciones al Sector Público	0.00	0.00
Transferencias al Resto del Sector Público	0.00	0.00
Subsidios y Subvenciones	966,519.23	896,029.91
Ayudas Sociales	15,115,620.97	14,352,753.82
Pensiones y Jubilaciones	0.00	0.00
Transferencias a Fideicomisos, Mandatos y Contratos Análogos	0.00	0.00
Transferencias a la Seguridad Social	0.00	0.00
Donativos	0.00	0.00
Transferencias al Exterior	0.00	0.00
<i>Participaciones y Aportaciones</i>	<b>0.00</b>	<b>0.00</b>
Participaciones	0.00	0.00
Aportaciones	0.00	0.00
Convenios	0.00	0.00
<i>Intereses, Comisiones y Otros Gastos de la Deuda Pública</i>	<b>0.00</b>	<b>0.00</b>
Intereses de la Deuda Pública	0.00	0.00
Comisiones de la Deuda Pública	0.00	0.00
Gastos de la Deuda Pública	0.00	0.00
Costo por Coberturas	0.00	0.00
Apoyos Financieros	0.00	0.00
<i>Otros Gastos y Pérdidas Extraordinarias</i>	<b>297,788,996.10</b>	<b>193,041,271.56</b>
Estimaciones, Depreciaciones, Deterioros, Obsolescencia y Amortizaciones	15,636,532.04	0.00
Provisiones	0.00	0.00
Disminución de Inventarios	0.00	0.00
Aumento por Insuficiencia de Estimaciones por Pérdida o Deterioro y Obsolescencia	0.00	0.00
Aumento por Insuficiencia de Provisiones	0.00	0.00
Otros Gastos	282,152,464.06	193,041,271.56
<i>Inversión Pública</i>	<b>0.00</b>	<b>0.00</b>
Inversión Pública no Capitalizable	0.00	0.00
<b>Total de Gastos y Otras Pérdidas</b>	<b>416,164,781.28</b>	<b>283,612,279.74</b>
<b>Resultados del Ejercicio (Ahorro/Desahorro)</b>	<b>188,824,025.45</b>	<b>198,299,222.38</b>

**INSTITUTO PARA LA GESTIÓN INTEGRAL DE RIESGOS DE DESASTRES DEL  
ESTADO DE CHIAPAS**
**SISTEMA CONTABLE 2022**
**ESTADO DE VARIACIÓN EN LA HACIENDA PÚBLICA**
**DEL 01 DE ENERO AL 31 DE DICIEMBRE DE 2022**

(Cifras en Pesos)

Página 1 de 1

Fecha:

14/02/2023

Concepto	Hacienda Pública / Patrimonio Contribuido	Hacienda Pública / Patrimonio Generado de Ejercicios Anteriores	Hacienda Pública / Patrimonio Generado del Ejercicio	Exceso o Insuficiencia en la Actualización de la Hacienda Pública/Patrimonio	Total
Hacienda Pública / Patrimonio Contribuido Neto de 2021	309,000.00				309,000.00
Aportaciones	0.00				0.00
Donaciones de Capital	309,000.00				309,000.00
Actualización de la Hacienda Pública/Patrimonio	0.00				0.00
Hacienda Pública / Patrimonio Generado Neto de 2021		11,912,549.57	198,299,222.38		210,211,771.95
Resultados del Ejercicio (Ahorro/Desahorro)			198,299,222.38		198,299,222.38
Resultado de Ejercicios Anteriores		11,060,948.60			11,060,948.60
Revalúos		851,600.97			851,600.97
Reservas		0.00			0.00
Rectificaciones de Resultados de Ejercicios Anteriores		0.00			0.00
<b>Exceso o Insuficiencia en la Actualización de la Hacienda Pública / Patrimonio Neto de 2021</b>				0.00	0.00
Resultado por Posición Monetaria				0.00	0.00
Resultado por Tenencia de Activos no Monetarios				0.00	0.00
<b>Hacienda Pública / Patrimonio Neto Final de 2021</b>	<b>309,000.00</b>	<b>11,912,549.57</b>	<b>198,299,222.38</b>	<b>0.00</b>	<b>210,520,771.95</b>
<b>Cambios en la Hacienda Pública / Patrimonio Contribuido Neto de 2022</b>	0.00				0.00
Aportaciones	0.00				0.00
Donaciones de Capital	0.00				0.00
Actualización de la Hacienda Pública/Patrimonio	0.00				0.00
<b>Variaciones de la Hacienda Pública / Patrimonio Generado Neto de 2022</b>		22,994,244.37	(9,475,196.93)		13,519,047.44
Resultados del Ejercicio (Ahorro/Desahorro)			188,824,025.45		188,824,025.45
Resultados de Ejercicios Anteriores		22,994,244.37	(198,299,222.38)		(175,304,978.01)
Revalúos			0.00		0.00
Reservas			0.00		0.00
Rectificaciones de Resultados de Ejercicios Anteriores			0.00		0.00
<b>Cambios en el Exceso o Insuficiencia en la Actualización de la Hacienda Pública / Patrimonio Neto de 2022</b>				0.00	0.00
Resultado por Posición Monetaria				0.00	0.00
Resultado por Tenencia de Activos no Monetarios				0.00	0.00
<b>Hacienda Pública / Patrimonio Neto Final de 2022</b>	<b>309,000.00</b>	<b>34,906,793.94</b>	<b>188,824,025.45</b>	<b>0.00</b>	<b>224,039,819.39</b>

**SISTEMA CONTABLE 2022**
**ESTADO DE CAMBIOS EN LA SITUACIÓN FINANCIERA**
**DEL 1o. DE ENERO AL 31 DE DICIEMBRE DE 2022**

(Cifras en Pesos)

Página 1 de 1

Fecha: 14/02/2023

Concepto	Origen	Aplicación
<b>ACTIVO</b>	<b>18,364,528.46</b>	<b>37,941,378.75</b>
<b>Activo Circulante</b>	<b>0.00</b>	<b>9,976,836.30</b>
Efectivo y Equivalentes	0.00	9,976,836.30
Derechos a Recibir Efectivo o Equivalentes	0.00	0.00
Derechos a Recibir Bienes o Servicios	0.00	0.00
Inventarios	0.00	0.00
Almacenes	0.00	0.00
Estimación por Pérdida o Deterioro de Activos Circulantes	0.00	0.00
Otros Activos Circulantes	0.00	0.00
<b>Activo No Circulante</b>	<b>18,364,528.46</b>	<b>27,964,542.45</b>
Inversiones Financieras a Largo Plazo	8,260,965.93	0.00
Derechos a Recibir Efectivo o Equivalentes a Largo Plazo	0.00	0.00
Bienes Inmuebles, Infraestructura y Construcciones en Proceso	0.00	0.00
Bienes Muebles	0.00	25,185,836.38
Activos Intangibles	1,106,888.17	0.00
Depreciación, Deterioro y Amortización Acumulada de Bienes	8,996,674.36	0.00
Activos Diferidos	0.00	2,778,706.07
Estimación por Pérdida o Deterioro de Activos no Circulantes	0.00	0.00
Otros Activos no Circulantes	0.00	0.00
<b>PASIVO</b>	<b>6,265,213.86</b>	<b>207,411.01</b>
<b>Pasivo Circulante</b>	<b>6,265,126.09</b>	<b>192,978.79</b>
Cuentas por Pagar a Corto Plazo	6,265,126.09	0.00
Documentos por Pagar a Corto Plazo	0.00	0.00
Porción a Corto Plazo de la Deuda Pública a Largo Plazo	0.00	0.00
Títulos y Valores a Corto Plazo	0.00	0.00
Pasivos Diferidos a Corto Plazo	0.00	0.00
Fondos y Bienes de Terceros en Garantía y/o Administración a Corto Plazo	0.00	0.00
Provisiones a Corto Plazo	0.00	0.00
Otros Pasivos a Corto Plazo	0.00	192,978.79
<b>Pasivo No Circulante</b>	<b>87.77</b>	<b>14,432.22</b>
Cuentas a Pagar a Largo Plazo	0.00	14,432.22
Documentos por Pagar a Largo Plazo	0.00	0.00
Deuda Pública a Largo Plazo	0.00	0.00
Pasivos Diferidos a Largo Plazo	87.77	0.00
Fondos y Bienes de Terceros en Garantía y/o Administración a Largo Plazo	0.00	0.00
Provisiones a Largo Plazo	0.00	0.00
<b>HACIENDA PÚBLICA/PATRIMONIO</b>	<b>22,994,244.37</b>	<b>9,475,196.93</b>
<b>Hacienda Pública/Patrimonio Contribuido</b>	<b>0.00</b>	<b>0.00</b>
Aportaciones	0.00	0.00
Donaciones de Capital	0.00	0.00
Actualización de la Hacienda Pública/Patrimonio	0.00	0.00
<b>Hacienda Pública/Patrimonio Generado</b>	<b>22,994,244.37</b>	<b>9,475,196.93</b>
Resultados del Ejercicio (Ahorro/Desahorro)	0.00	9,475,196.93
Resultados de Ejercicios Anteriores	22,994,244.37	0.00
Revalúos	0.00	0.00
Reservas	0.00	0.00
Rectificaciones de Resultados de Ejercicios Anteriores	0.00	0.00
<b>Exceso o Insuficiencia en la Actualización de la Hacienda Pública/Patrimonio</b>	<b>0.00</b>	<b>0.00</b>
Resultado por Posición Monetaria	0.00	0.00
Resultado por Tenencia de Activos no Monetarios	0.00	0.00

**SISTEMA CONTABLE 2022**  
**ESTADO DE FLUJOS DE EFECTIVO**  
**DEL 01 DE ENERO AL 31 DE DICIEMBRE DE 2022**  
 (Cifras en Pesos)

Página 1 de 1

Fecha: 14/02/2023

Concepto	2022	2021
<b>Flujos de Efectivo de las Actividades de Operación</b>		
<b>Origen</b>	<b>604,988,806.73</b>	<b>481,911,502.12</b>
Impuestos	0.00	0.00
Cuotas y Aportaciones de Seguridad Social	0.00	0.00
Contribuciones de Mejoras	0.00	0.00
Derechos	0.00	0.00
Productos	0.00	0.00
Aprovechamientos	0.00	0.00
Ingresos por Venta de Bienes y Prestación de Servicios	0.00	0.00
Participaciones, Aportaciones, Convenios, Incentivos Derivados de la Colaboración Fiscal y Fondos Distintos de Aportaciones	0.00	0.00
Transferencias, Asignaciones, Subsidios y Subvenciones, y Pensiones y Jubilaciones	0.00	0.00
Otros Orígenes de Operación	604,988,806.73	481,911,502.12
<b>Aplicación</b>	<b>416,164,781.28</b>	<b>283,612,279.74</b>
Servicios Personales	48,897,615.28	50,250,798.06
Materiales y Suministros	17,896,765.35	4,884,997.28
Servicios Generales	35,499,264.35	20,186,429.11
Transferencias Internas y Asignaciones al Sector Público	0.00	0.00
Trasferencias al Resto del Sector Público	0.00	0.00
Subsidios y Subvenciones	966,519.23	896,029.91
Ayudas Sociales	15,115,620.97	14,352,753.82
Pensiones y Jubilaciones	0.00	0.00
Transferencias a Fideicomisos, Mandatos y Contratos Análogos	0.00	0.00
Transferencias a la Seguridad Social	0.00	0.00
Donativos	0.00	0.00
Transferencias al Exterior	0.00	0.00
Participaciones	0.00	0.00
Aportaciones	0.00	0.00
Convenios	0.00	0.00
Otras Aplicaciones de Operación	297,788,996.10	193,041,271.56
<b>Flujos Netos de Efectivo de las Actividades de Operación</b>	<b>188,824,025.45</b>	<b>198,299,222.38</b>
<b>Flujos de Efectivo de las Actividades de Inversión</b>		
<b>Origen</b>	<b>41,411,854.43</b>	<b>3,768,595.17</b>
Bienes Inmuebles, Infraestructura y Construcciones en Proceso	0.00	0.00
Bienes Muebles	0.00	0.00
Otros Orígenes de Inversión	41,411,854.43	3,768,595.17
<b>Aplicación</b>	<b>226,316,846.43</b>	<b>210,292,188.93</b>
Bienes Inmuebles, Infraestructura y Construcciones en Proceso	0.00	0.00
Bienes Muebles	25,185,836.38	3,177,629.79
Otras Aplicaciones de Inversión	201,131,010.05	207,114,559.14
<b>Flujos Netos de Efectivo de las Actividades de Inversión</b>	<b>(184,904,992.00)</b>	<b>(206,523,593.76)</b>
<b>Flujos de Efectivo de las Actividades de Financiamiento</b>		
<b>Origen</b>	<b>6,265,213.86</b>	<b>2,161,316.16</b>
Endeudamiento Neto	0.00	0.00
Interno	0.00	0.00
Externo	0.00	0.00
Otros Orígenes de Financiamiento	6,265,213.86	2,161,316.16
<b>Aplicación</b>	<b>207,411.01</b>	<b>2,061,477.64</b>
Servicios de la Deuda	0.00	0.00
Interno	0.00	0.00
Externo	0.00	0.00
Otras Aplicaciones de Financiamiento	207,411.01	2,061,477.64
<b>Flujos Netos de Efectivo por Actividades de Financiamiento</b>	<b>6,057,802.85</b>	<b>99,838.52</b>
<b>Incremento/Disminución Neta en el Efectivo y Equivalentes al Efectivo</b>	<b>9,976,836.30</b>	<b>(8,124,532.86)</b>
<b>Efectivo y Equivalentes al Efectivo al Inicio del Ejercicio</b>	<b>4,561,223.08</b>	<b>12,685,755.94</b>
<b>Efectivo y Equivalentes al Efectivo al Final del Ejercicio</b>	<b>14,538,059.38</b>	<b>4,561,223.08</b>

**GOBIERNO CONSTITUCIONAL DEL ESTADO DE CHIAPAS**  
**INSTITUTO PARA LA GESTIÓN INTEGRAL DE RIESGOS DE DESASTRES DEL**  
**ESTADO DE CHIAPAS**  
**SISTEMA CONTABLE 2022**  
**ESTADO ANALITICO DEL ACTIVO**

**DEL 01 DE ENERO AL 31 DE DICIEMBRE DEL 2022**

(Cifras en Pesos)

Página 1 de 1

Fecha: 14/02/2023

Concepto	Saldo Inicial	Cargos del Período	Abonos del Período	Saldo Final	Variación del Período
<b>ACTIVO</b>	<b>236,244,174.64</b>	<b>2,167,770,721.26</b>	<b>2,148,193,870.97</b>	<b>255,821,024.93</b>	<b>19,576,850.29</b>
<b>ACTIVO CIRCULANTE</b>	<b>4,561,223.08</b>	<b>1,495,438,210.00</b>	<b>1,485,461,373.70</b>	<b>14,538,059.38</b>	<b>9,976,836.30</b>
Efectivo y Equivalentes	4,561,223.08	1,490,745,048.98	1,480,768,212.68	14,538,059.38	9,976,836.30
Derechos a Recibir Efectivo o Equivalentes	0.00	4,693,161.02	4,693,161.02	0.00	0.00
Derechos a Recibir Bienes o Servicios	0.00	0.00	0.00	0.00	0.00
Inventarios	0.00	0.00	0.00	0.00	0.00
Almacenes	0.00	0.00	0.00	0.00	0.00
Estimación por Pérdida o Deterioro de Activos Circulantes	0.00	0.00	0.00	0.00	0.00
Otros Activos Circulantes	0.00	0.00	0.00	0.00	0.00
<b>ACTIVO NO CIRCULANTE</b>	<b>231,682,951.56</b>	<b>672,332,511.26</b>	<b>662,732,497.27</b>	<b>241,282,965.55</b>	<b>9,600,013.99</b>
Inversiones Financieras a Largo Plazo	198,728,585.17	554,606,715.05	562,867,680.98	190,467,619.24	(8,260,965.93)
Derechos a Recibir Efectivo o Equivalentes a Largo Plazo	0.00	0.00	0.00	0.00	0.00
Bienes Inmuebles, Infraestructura y Construcciones en Proceso	2,111,501.43	0.00	0.00	2,111,501.43	0.00
Bienes Muebles	152,749,758.59	49,127,336.61	23,941,500.23	177,935,594.97	25,185,836.38
Activos Intangibles	1,222,957.77	65,007.20	1,171,895.37	116,069.60	(1,106,888.17)
Depreciación, Deterioro y Amortización Acumulada de Bienes	(137,222,542.81)	7,009,378.03	16,006,052.39	(146,219,217.17)	(8,996,674.36)
Activos Diferidos	14,092,691.41	61,524,074.37	58,745,368.30	16,871,397.48	2,778,706.07
Estimación por Pérdida o Deterioro de Activos no Circulantes	0.00	0.00	0.00	0.00	0.00
Otros Activos no Circulantes	0.00	0.00	0.00	0.00	0.00

**GOBIERNO CONSTITUCIONAL DEL ESTADO DE CHIAPAS**  
**INSTITUTO PARA LA GESTIÓN INTEGRAL DE RIESGOS DE DESASTRES DEL ESTADO DE**  
**CHIAPAS**  
**SISTEMA CONTABLE 2022**  
**ESTADO ANALÍTICO DE LA DEUDA Y OTROS PASIVOS**  
**DEL 1o. DE ENERO AL 31 DE DICIEMBRE DE 2022**  
**(Cifras en Pesos)**

Fecha:

DENONIMACIÓN DE LAS DEUDAS	MONEDA DE CONTRATACIÓN	INSTITUCIÓN O PAIS ACREEDOR	SALDO INICIAL DEL PERÍODO	SALDO FINAL DEL PERÍODO
<b>DEUDA PÚBLICA</b>				
<b>Corto Plazo</b>				
<b>Deuda Interna</b>			<b>0.00</b>	<b>0.00</b>
Instituciones de Crédito			0.00	0.00
BBVA MEXICO, S.A.	Moneda Nacional	México	0.00	0.00
BANOBRAS, S.N.C.	Moneda Nacional	México	0.00	0.00
BANORTE, S.A.	Moneda Nacional	México	0.00	0.00
INTERACCIONES, S.A.	Moneda Nacional	México	0.00	0.00
SANTANDER, S.A.	Moneda Nacional	México	0.00	0.00
SCOTIABANK INVERLAT, S.A.	Moneda Nacional	México	0.00	0.00
Títulos y Valores	Moneda Nacional	México	0.00	0.00
Arrendamientos Financieros	Moneda Nacional	México	0.00	0.00
<b>Deuda Externa</b>			<b>0.00</b>	<b>0.00</b>
Organismos Financieros Internacionales			0.00	0.00
Deuda Bilateral			0.00	0.00
Títulos y Valores			0.00	0.00
Arrendamientos Financieros			0.00	0.00
<b>Subtotal de Deuda Pública a Corto Plazo</b>			<b>0.00</b>	<b>0.00</b>
<b>Largo Plazo</b>				
<b>Deuda Interna</b>			<b>0.00</b>	<b>0.00</b>
Instituciones de Crédito			0.00	0.00
BBVA MEXICO, S.A.	Moneda Nacional	México	0.00	0.00
BANOBRAS, S.N.C.	Moneda Nacional	México	0.00	0.00
BANORTE, S.A.	Moneda Nacional	México	0.00	0.00
SANTANDER, S.A.	Moneda Nacional	México	0.00	0.00
Títulos y Valores	Moneda Nacional	México	0.00	0.00
Arrendamientos Financieros	Moneda Nacional	México	0.00	0.00
<b>Deuda Externa</b>			<b>0.00</b>	<b>0.00</b>
Organismos Financieros Internacionales			0.00	0.00
Deuda Bilateral			0.00	0.00
Títulos y Valores			0.00	0.00
Arrendamientos Financieros			0.00	0.00
<b>Subtotal de Deuda Pública a Largo Plazo</b>			<b>0.00</b>	<b>0.00</b>
<b>Total de Otros Pasivos</b>	Moneda Nacional	México	<b>25,723,402.69</b>	<b>31,781,205.54</b>
<b>Total de Deuda Pública y Otros Pasivos</b>			<b>25,723,402.69</b>	<b>31,781,205.54</b>

GOBIERNO CONSTITUCIONAL DEL ESTADO DE CHIAPAS  
INSTITUTO PARA LA GESTIÓN INTEGRAL DE RIESGOS DE DESASTRES DEL  
ESTADO DE CHIAPAS  
SISTEMA CONTABLE 2022

INFORME SOBRE PASIVOS CONTINGENTES  
DEL 1o. DE ENERO AL 31 DE DICIEMBRE DE 2022

De conformidad a las Principales Reglas de Registro y Valoración del Patrimonio (Elementos Generales), emitidas por el Consejo Nacional de Armonización Contable, publicadas en el capítulo reformado en el Diario Oficial de la Federación el 06 de octubre del 2014, y última reforma del 23 de diciembre de 2020, los Pasivos Contingentes consideran:

- a) Una obligación posible, surgida a raíz de sucesos pasados, cuya existencia ha de ser confirmada sólo por la ocurrencia, o en su caso, por la no ocurrencia, de uno o más eventos inciertos en el futuro, que no están enteramente bajo el control del organismo público.
- b) Una obligación presente, surgida a raíz de sucesos pasados, que no se ha reconocido contablemente porque: no es probable que la entidad tenga que satisfacerla, desprendiéndose de recursos que incorporen beneficios económicos; o bien el importe de la obligación no pueda ser medido con la suficiente fiabilidad.

Al respecto, se informa que éste Organismo Público a esta fecha **NO cuenta con Pasivos Contingentes** significativos pendientes de pago, ya que estos se reconocen y se liquidan en el transcurso del ejercicio, en la vigencia del presupuesto.



De conformidad al artículo 46, fracción I, inciso g) y 49 de la Ley General de Contabilidad Gubernamental, así como, a la normatividad emitida por el Consejo Nacional de Armonización Contable, a continuación, se presentan las notas a los estados financieros del **Instituto para la Gestión Integral de Riesgos de Desastres del Estado de Chiapas**, correspondiente al 31 de Diciembre de 2022, con los siguientes apartados:

- Notas de Desglose,
- Notas de Memoria (Cuentas de Orden), y
- Notas de Gestión Administrativa.

Las cifras mostradas al 31 de diciembre de 2022, se presentan de conformidad a la estructura de información dictado por el Consejo Nacional de Armonización Contable, publicado en el Diario Oficial de la Federación el 6 de octubre de 2014, reformas del 27 de septiembre de 2018, y 23 de diciembre de 2020.

## NOTAS DE DESGLOSE

### NOTAS AL ESTADO DE SITUACIÓN FINANCIERA

El Estado de Situación Financiera muestra la posición financiera del **Instituto para la Gestión Integral de Riesgos de Desastres del Estado de Chiapas**, valuados y elaborados de acuerdo con los Postulados Básicos de Contabilidad Gubernamental, Normas y Metodología para la Emisión de Información Financiera y Estructura de los Estados Financieros del Ente Público y Característica de sus Notas, emitidos por el Consejo Nacional de Armonización Contable (CONAC), el cual refleja los bienes y derechos que se clasifican en rubros de acuerdo a su disponibilidad de liquidez al igual que sus obligaciones o compromisos, agrupándolas con relación a su exigibilidad.

#### ACTIVO

El activo se compone de los fondos, valores, derechos y bienes cuantificados en términos monetarios, los cuales dispone el **Instituto para la Gestión Integral de Riesgos de Desastres del Estado de Chiapas**, para la operatividad y la prestación de servicios públicos, éste se integra como sigue:

#### Circulante

#### Efectivo y Equivalentes

El rubro de efectivo y equivalentes al 31 de diciembre de 2022, asciende a \$14,538,059.38, el cual representa el 100 por ciento del total de activo circulante, se integra por la disponibilidad financiera para cubrir los compromisos de pagos a los diferentes proveedores, así como, pagos de impuestos y otras contribuciones; así también, para cubrir gastos menores y emergentes, mismos que se encuentran pendientes de ser reintegrados.

CONCEPTO	2022	2021
<b>Bancos/Dependencias y Otros</b>	6,110,254.81	2,304,507.89
<b>Fondos con Afectación Específica</b>	8,427,804.57	2,256,715.19
<b>Suma</b>	<b>\$ 14,538,059.38</b>	<b>\$ 4,561,223.08</b>

CONCEPTO	2022	2021
<b>Fondos con Afectación Específica</b>		
Ingresos Estatales	\$3,071.18	\$ 3,071.18
Fondo General de Participaciones	8,086,093.97	1,651,029.39
Fondo de Fiscalización y Recaudación	237,627.95	243,139.30
Impuesto Sobre Nóminas	101,011.47	101,011.47
Otros Incentivos Económicos		258,463.85
<b>Suma</b>	<b>\$ 8,427,804.57</b>	<b>\$ 2,256,715.19</b>

## No Circulante

### Inversiones Financieras a Largo Plazo

Este rubro representa al fideicomiso Fondo Estatal para la Gestión Integral de Riesgos de Desastres Fogird, Constituido mediante Decreto No. 1928-2017, de fecha 14 de junio 2017, en términos establecidos por el artículo 9º. De la Ley de Disciplina Financiera para las Entidades Federativas y los Municipios, por la cual, esa dependencia, en su carácter de Fideicomitente único del Estado, Suscribió Contrato de Fideicomiso con la Institución Bancaria Banco Azteca, S.A. comprobación y/o regularización.

Al 31 de diciembre de 2022, este rubro asciende a 190,467,619.24 que representa el 78.9 por ciento del total del activo no circulante

CONCEPTO	2022	2021
<b>Fideicomisos, Mandatos y Contratos Análogos</b>	190,467,619.24	198,728,585.17
	<b>\$ 190,467,619.24</b>	<b>\$198,728,585.17</b>

CONCEPTO	2022	2021
<b>Fideicomisos, Mandatos y Contratos Análogos</b>		
Fondo Para la Gestión Integral de Riesgos de Desastres Fogird (FGP)	\$190,467,619.24	\$ 198,728,585.17
<b>suma</b>	<b>\$ 190,467,619.24</b>	<b>\$198,728,585.17</b>

### **Bienes Inmuebles, Infraestructura y Construcciones en Proceso**

Este rubro representa los bienes Inmuebles, Infraestructura y Construcción en Proceso que son propiedad del **Instituto para la Gestión Integral de Riesgos de Desastres del Estado de Chiapas**, como son: Edificios no Habitacionales, por gastos realizados en los Edificios de la Escuela de Protección Civil con un total de \$ 2,111,501.43 el cual representa el 0.8 por ciento del activo no circulante.

CONCEPTO	2022	2021
<b>Edificios no Habitacionales</b>	\$ 2,111,501.43	\$ 2,111,501.43
<b>Suma</b>	<b>\$ 2,111,501.43</b>	<b>\$ 2,111,501.43</b>

### **Bienes Muebles**

Este rubro representa los bienes muebles que son propiedad del **Instituto para la Gestión Integral de Riesgos de Desastres del Estado de Chiapas**, como son: Mobiliario y Equipo de Administración, Mobiliario y Equipo Educativo y Recreativo, Vehículos y Equipo de Transporte, Maquinaria, Otros Equipos y Herramientas, Activos Biológicos, que aún se encuentran en buenas condiciones y que son básicos para la operatividad del mismo; los cuales fueron adquiridos con recursos presupuestales, así como, algunos fueron obtenidos mediante transferencias de otros organismos, en el periodo que se informa, así como, en ejercicios anteriores.

Al 31 de diciembre de 2022, este rubro asciende a \$ 177,935,594.97, que representa el 73.7 por ciento del activo no circulante.

CONCEPTO	2022	2021
<b>Mobiliario y Equipo de Administración</b>	\$ 11,391,830.18	\$ 10,411,200.69
<b>Mobiliario y Equipo Educativo y Recreativo</b>	3,856,651.18	3,232,521.39
<b>Equipo Instrumental Médico y de Laboratorio</b>	6,535,071.84	6,535,071.84
<b>Vehículos y Equipo de Transporte</b>	127,934,619.49	104,487,361.63
<b>Maquinaria, Otros Equipos y Herramientas</b>	28,201,168.28	28,083,603.04
<b>Activos Biológicos</b>	16,254.00	0.00
<b>Suma</b>	<b>\$ 177,935,594.97</b>	<b>\$ 152,749,758.59</b>

### **Activos Intangibles**

Este rubro representa los activos intangibles que son propiedad del **Instituto para la Gestión Integral de Riesgos de Desastres del Estado de Chiapas**, como son: software, que aún se encuentran en buenas condiciones y que son básicos para la operatividad de las áreas administrativas; los cuales fueron adquiridos con recursos presupuestales, en ejercicios anteriores.

Al 31 de diciembre de 2022, este rubro asciende a \$ 116,069.60, que representa el 0.1 por ciento del activo no circulante.

CONCEPTO	2022	2021
Software	\$ 62,988.00	\$ 1,222,957.77
Licencias	53,081.60	0.00
<b>Suma</b>	<b>\$ 116,069.60</b>	<b>\$ 1,222,957.77</b>

### Depreciación, Deterioro y Amortización Acumulada de Bienes

Este rubro representa la depreciación y amortización aplicada a los bienes tangibles e intangibles que son propiedad del **Instituto para la Gestión Integral de Riesgos de Desastres del Estado de Chiapas**, para lo cual se utilizó la guía de vida útil estimada y porcentajes de depreciación, de acuerdo a los procedimientos y a las normas establecidas para el ejercicio 2022, así como bajas de Mobiliario y Equipo de Administración y Maquinaria otros Equipos y Herramientas.

Al periodo que se informa, este rubro asciende a \$ 146,219,217.17 que representa una disminución del 60.6 por ciento del activo no circulante.

CONCEPTO	2022	2021
<b>Depreciación Acumulada de Bienes Muebles</b>	\$ (146,219,217.17)	\$ (137,222,542.81)
<b>Suma</b>	<b>\$ (146,219,217.17)</b>	<b>\$ (137,222,542.81)</b>

CONCEPTO	MONTO DEL BIEN	DEPRECIACIÓN DEL EJERCICIO	DEPRECIACIÓN ACUMULADA	TASA APLICADA
<b>Mobiliario y Equipo de Administración</b>	\$11,391,830.18	(1,268,910.97)	\$ (8,431,075.92)	10 %
<b>Mobiliario y Equipo Educativo y Recreativo</b>	3,856,651.18	(748,067.40)	(2,713,517.28)	20 %
<b>Equipo e Instrumental Médico y de Laboratorio</b>	6,535,071.84	(310,176.24)	(5,865,505.44)	10 %
<b>Vehículos y Equipo de Transporte</b>	127,934,619.49	(7,804,455.21)	(103,208,620.89)	20 %
<b>Maquinaria, Otros Equipos y Herramientas</b>	28,201,168.28	1,659,536.44	(26,000,497.64)	10 %
<b>Activos Biológicos</b>	16,254.00			10 %
<b>Suma</b>	<b>\$177,935,594.97</b>	<b>(8,996,674.36)</b>	<b>\$ (146,219,217.17)</b>	

### Activos Diferidos

Al 31 de diciembre de 2022, este rubro refleja un monto de \$ 16,871,397.48 el cual representa el 7.0 por ciento del total del activo no circulante, se encuentra integrado por los recursos otorgados para la formulación y evaluación de proyectos, así como, por operaciones que están en proceso de regularización presupuestal

y contable del periodo que se informa, así como, de ejercicios anteriores; actualmente se están llevando a cabo las gestiones necesarias ante la Secretaría de Hacienda para su regularización.

CONCEPTO	2022	2021
Otros Activos Diferidos	16,871,397.48	14,092,691.41
<b>Suma</b>	<b>\$ 16,871,397.48</b>	<b>\$ 14,092,691.41</b>

CONCEPTO	2022	2021
Otros Activos Diferidos		
Ingresos Estatales	\$ 16,871,397.48	\$ 14,092,691.41
<b>Suma</b>	<b>\$ 16,871,397.48</b>	<b>\$ 14,092,691.41</b>

## PASIVO

Es el conjunto de cuentas que permite el registro de las obligaciones contraídas por el **Instituto para la Gestión de Riesgos del Estado de Chiapas**, para el desarrollo de sus funciones y la prestación de los servicios públicos. Al 31 de diciembre de 2022, los estados financieros reflejan principalmente pasivo circulante o corto plazo, es decir, aquellas obligaciones en que la exigibilidad de pago es menor a un año, así también, pasivo no circulante o a largo plazo que representa las obligaciones con vencimiento posterior a un año.

### Circulante

#### Cuentas por Pagar a Corto Plazo

Al 31 de diciembre de 2022, este rubro asciende a \$ 8,112,915.60, el cual representa el 81.8 por ciento del total del pasivo circulante, se integra principalmente por las prestaciones salariales como son: sueldos y salarios. Así mismo, por los compromisos contraídos por la adquisición de bienes de consumo e inventariables, y por la contratación de servicios con proveedores, necesarios para el funcionamiento del organismo, las cuales se encuentran pendiente de pago.

Además, se integra por las retenciones y contribuciones a favor de terceros como son: ISSS, 2 por ciento del Impuesto sobre Nóminas, 10 por ciento del I.S.R. a prestadores de servicios, y otras retenciones a terceros como son: Directodo, Infonacrep, Publiseg los cuales se encuentran pendientes de enterar.

También, se encuentran registrados los rendimientos bancarios, y los anticipos de ministraciones, mismas que se encuentran pendientes de regularizar, para ello se está llevando a cabo las gestiones correspondientes ante la Secretaría de Hacienda para dicha regularización.

CONCEPTO	VENCIMIENTO (DÍAS)	2022	2021
Servicios Personales por Pagar a Corto Plazo	≤ 365	753,481.17	\$ 715,765.36
Proveedores por Pagar a Corto Plazo	≤ 365	97,046.71	14,640.43
Retenciones y Contribuciones por Pagar a Corto Plazo	≤ 365	1,236,567.92	1,109,527.77
Otras Cuentas por Pagar a Corto Plazo	≤ 365	6,025,819.80	7,855.95
	<b>Suma</b>	<b>\$ 8,112,915.60</b>	<b>\$ 1,847,789.51</b>

### Otros Pasivos a Corto Plazo

Este rubro asciende a \$ 1,799,457.66 que representa el 18.1 por ciento del total del pasivo circulante y refleja el registro de los depósitos en la cuenta de Ingresos Propios por concepto de colegiaturas e inscripciones, las cuales se encuentran pendientes de ser reintegrados a la Secretaría de Hacienda.

CONCEPTO	VENCIMIENTO (DÍAS)	2022	2021
Ingresos por Reclasificar	> 365	\$ 1,799,457.66	1,992,436.45
	<b>Suma</b>	<b>\$ 1,799,457.66</b>	<b>\$ 1,992,436.45</b>

CONCEPTO	NATURALEZA	2022	2021
<b>Ingresos por Reclasificar</b>			
Por Colegiaturas e Inscripciones	Acreedora	1,431,552.68	0.00
Revisión y Validación de Programas Internos de Protección Civil		367,904.98	0.00
	<b>Suma</b>	<b>\$ 1,799,457.66</b>	<b>\$ 0.00</b>

### No Circulante

#### Cuentas por Pagar a Largo Plazo

Este rubro asciende a \$ 556.41 que representa el 0.1 por ciento del total del pasivo no circulante y refleja el registro de los compromisos contraídos a largo plazo, por la contratación de servicios con proveedores, las cuales se encuentran pendientes de regularizar al 31 de diciembre de 2022.

CONCEPTO	VENCIMIENTO (DÍAS)	2022	2021
Proveedores por Pagar a Largo Plazo	> 365	\$ 556.41	\$ 14,988.63
	<b>Suma</b>	<b>\$ 556.41</b>	<b>\$ 14,988.63</b>

### Pasivos Diferidos a Largo Plazo

Este rubro asciende a \$ 21,868,275.97 y representa el 100 por ciento del total del pasivo no circulante y refleja el registro de los compromisos contraídos a largo plazo por adquisición de bienes de consumo e inventariables, por la contratación de servicios con proveedores, con anticipos de ministración, las cuales se encuentran pendientes de regularizar al 31 de diciembre de 2022.

CONCEPTO	VENCIMIENTO (DÍAS)	2022	2021
Otros Pasivos Diferidos a Largo Plazo	> 365	\$ 21,868,275.97	\$ 21,868,188.10
	<b>Suma</b>	<b>\$ 21,868,275.97</b>	<b>\$ 21,868,188.10</b>

CONCEPTO	NATURALEZA	2022	2021
Otros Pasivos Diferidos a Largo Plazo			
Otras Cuentas por Pagar a largo plazo	Acreedora	21,868,275.97	21,868,188.10
	<b>Suma</b>	<b>\$ 21,868,275.97</b>	<b>\$ 21,868,188.10</b>

### **NOTAS AL ESTADO DE ACTIVIDADES**

El Estado de Actividades refleja el resultado entre el saldo total de los ingresos captados y el saldo total de los gastos incurridos por el **Instituto Para la Gestión Integral de Riesgos de Desastres del Estado de Chiapas**, cuya diferencia positiva o negativa determina el ahorro o desahorro del 1 de enero al 31 de diciembre de 2022, sin considerar la inversión física en Bienes Muebles e Inmuebles, Infraestructura y Construcciones en Proceso. De esta forma el resultado durante este periodo refleja un ahorro por \$ 188,824,025.45

#### **Ingresos y Otros Beneficios**

#### **Participaciones, Aportaciones, Convenios, Incentivos Derivados de la Colaboración Fiscal, Fondos Distintos de Aportaciones, Transferencias, Asignaciones, Subsidios y Subvenciones, y Pensiones y Jubilaciones**

Al 31 de diciembre de 2022, este rubro está integrado por recursos presupuestales radicados a través de transferencias que la Secretaría de Hacienda realiza con base al presupuesto autorizado, para llevar a cabo las actividades del **Instituto para la Gestión Integral de Riesgos de Desastres del Estado de Chiapas**.

CONCEPTO	NATURALEZA	2022	2021
<b>Participaciones, Aportaciones, Convenios, Incentivos Derivados de la Colaboración Fiscal, Fondos Distintos de Aportaciones, Transferencias, Asignaciones, Subsidios y Subvenciones, y Pensiones y Jubilaciones</b>			
Transferencias, Asignaciones, Subsidios y Subvenciones, y Pensiones y Jubilaciones	Acreedora	\$ 604,988,806.73	\$ 481,911,502.12
	<b>Suma</b>	<b>\$ 604,988,806.73</b>	<b>\$ 481,911,502.12</b>
<b>Total de Ingresos y Otros Beneficios</b>		<b>\$ 604,988,806.73</b>	<b>\$ 481,911,502.12</b>

### Gastos y Otras Pérdidas

Los gastos y otras pérdidas lo integran todas las erogaciones realizadas en la operatividad al 31 de diciembre de 2022, principalmente en los capítulos 1000 Servicios Personales, 2000 Materiales y Suministros, 3000 Servicios Generales y 4000 Transferencias, Asignaciones, Subsidios y Otras Ayudas.

CONCEPTO	2022	2021
<b>Gastos y Otras Pérdidas</b>		
<b>Gastos de Funcionamiento</b>		
Servicios Personales	\$ 48,897,615.28	\$ 50,250,798.06
Materiales y Suministros	17,896,765.35	4,884,997.28
Servicios Generales	35,499,264.22	20,186,429.11
<b>Transferencias, Asignaciones, Subsidios y Otras Ayudas</b>		
Subsidios y Subvenciones	966,519.23	896,029.91
Ayudas Sociales	15,115,620.97	14,352,753.82
<b>Otros Gastos y Pérdidas Extraordinarias</b>		
Estimaciones, Depreciaciones, deterioros, Obsolescencia y Amortizaciones	15,636,532.04	
Otros Gastos	282,152,464.06	193,041,271.56
<b>Total de Gastos y Otras Pérdidas</b>	<b>\$ 416,164,781.28</b>	<b>\$ 283,612,279.74</b>

Del total de los Gastos y Otras Pérdidas, se explican aquellas que en lo individual representan el 10 por ciento o más, de la totalidad de las mismas, el cual se integra de la siguiente manera: el importe de



\$ 48,897,615.28 correspondiente a pagos de sueldos y salarios del personal que labora en el **Instituto para la Gestión Integral de Riesgos de Desastres del Estado de Chiapas**, así como, el importe de \$35,499,264.22 del capítulo 3000 Servicios Generales, por concepto de servicios recibidos durante la operatividad, correspondiente al 31 de diciembre de 2022.

Así mismo, derivado del análisis comparativo de los Gastos y Otras pérdidas al periodo que se informa, se explican las cuentas que representan una variación significativa en relación al ejercicio anterior, integrado por Gastos realizados de Ayudas Sociales con un incremento por \$15,636,532.04 por pago de apoyos a comunidades desplazadas de Chenalho y pantelo, otros Gastos Varios, como son apoyos a comunidades desplazadas de los altos de Chiapas, con un incremento por \$ 132,552,501.54, lo cual se debe a Gastos de recursos de ingresos propios.

## NOTAS AL ESTADO DE VARIACIÓN EN LA HACIENDA PÚBLICA

La Hacienda Pública representa el importe de los bienes y derechos que son propiedad del **Instituto para la Gestión Integral de Riesgos de Desastres del Estado de Chiapas**, dicho importe es modificado principalmente por el resultado positivo obtenido al 31 de diciembre de 2022, el cual asciende a \$ 188,824,025.45

El Estado de Variación en la Hacienda Pública muestra las modificaciones o cambios realizados en la Hacienda Pública, dichas variaciones representan las adquisiciones de bienes muebles e inmuebles consideradas como inversión, así como, operaciones de ejercicios anteriores por reintegros, depuración contable, regularización de saldos; a la fecha que se informa, la Hacienda Pública refleja un saldo de \$ 224,039,819.39.

Así también, es modificado por el aumento o disminución al patrimonio, derivado del registro de movimientos realizados durante el periodo que se informa. A la fecha que se informa la modificación neta positiva al patrimonio es de \$ 13,519,047.44.

CONCEPTO	2022	2021
<b>Patrimonio Contribuido</b>		
Donaciones de Capital	\$ 309,000.00	\$ 309,000.00
<b>Patrimonio Generado</b>		
Resultados del Ejercicio (Ahorro/Desahorro)	188,824,025.45	198,299,222.38
Resultados de Ejercicios Anteriores	34,055,192.97	11,060,948.60
Revaluó de Bienes Muebles	851,600.97	851,600.97
<b>Suma</b>	<b>\$ 224,039,819.39</b>	<b>\$ 210,520,771.95</b>

### Patrimonio Contribuido

#### Donaciones de Capital

El importe de \$309,000.00 corresponde a los bienes recibidos en donación del Centro Nacional de Apoyo para Contingencias Epidemiológicas y de Desastres, que consta de: una unidad vehicular marca Toyota Hilux mod. 2018 serie MROEXBJ1401257 y 2 Caninos donados por un particular.

CONCEPTO	NATURALEZA	2022	2021
<b>Patrimonio Contribuido</b>			
Donaciones de Capital	Acreedora	\$ 309,000.00	\$ 309,000.00
	<b>Suma</b>	<b>\$ 309,000.00</b>	<b>\$ 309,000.00</b>

### Patrimonio Generado

#### Resultados del Ejercicio (Ahorro/Desahorro)

El resultado positivo obtenido al periodo que se informa asciende a \$ 188,824,025.45 y representa las adquisiciones de bienes muebles e inmuebles consideradas como inversión, así como, la disponibilidad financiera para cubrir gastos de operación y/o inversión.

CONCEPTO	PROCEDENCIA	2022	2021
<b>Patrimonio Generado</b>			
Resultados del Ejercicio (Ahorro/Desahorro)	Ingresos y Otros Beneficios menos Gastos y Otras Pérdidas	\$ 188,824,025.45	\$ 198,299,222.38
	<b>Suma</b>	<b>\$ 188,824,025.45</b>	<b>\$ 198,299,222.38</b>

#### Resultados de Ejercicios Anteriores

Este rubro se integra principalmente por saldos de años anteriores, así como, por el traspaso del resultado del ejercicio anterior, efectuado al inicio del presente ejercicio; también se incluyen, aquellos movimientos realizados en el periodo que se informa por concepto de: adquisición de bienes muebles e inmuebles consideradas como inversión así como la disponibilidad financiera para cubrir gastos de operación y/o inversión.

CONCEPTO	PROCEDENCIA	2022	2021
<b>Patrimonio Generado</b>			
Resultados de Ejercicios Anteriores	Traspaso de Saldos, Transferencias, Bajas de Bienes, Reintegros, y Depuración Contable.	\$ 34,055,192.97	\$11,060,948.60
	<b>Suma</b>	<b>\$ 34,055,192.97</b>	<b>\$ 11,060,948.60</b>

### Revaluó de Bienes Muebles

Este rubro se integra principalmente por saldos de revaluación de Bienes Muebles como son Vehículos y Equipo de Transporte actualizados al periodo en que se informa por encontrarse en buenas condiciones

CONCEPTO	PROCEDENCIA	2022	2021
<b>Patrimonio Generado</b>			
Revaluó de bienes muebles	revaluó.	\$ 851,600.97	\$ 851,600.97
	<b>Suma</b>	<b>\$ 851,600.97</b>	<b>\$ 851,600.97</b>

## NOTAS AL ESTADO DE FLUJOS DE EFECTIVO

### Efectivo y Equivalentes

El análisis de los saldos inicial y final que figuran en la última parte del Estado de Flujos de Efectivo en la cuenta de efectivo y equivalentes es como sigue:

CONCEPTO	2022	2021
Bancos/Dependencias y Otros	6,110,254.81	2,304,507.89
Fondos con Afectación Específica	8,427,804.57	2,256,715.19
<b>Total de Efectivo y Equivalentes</b>	<b>\$ 14,538,059.38</b>	<b>\$ 4,561,223.08</b>

Al 31 de diciembre de 2022, se realizaron adquisiciones de bienes muebles e inmuebles con recursos presupuestales.

Adquisiciones de bienes muebles e inmuebles con recursos presupuestales:

CONCEPTO	2022	2021
Mobiliario y Equipo de Administración	\$ 2,088,171.96	0.00
Mobiliario y Equipo Educativo y Recreativo	536,897.79	0.00
Vehículos y Equipo de Transporte	8,341,600.00	0.00
Maquinaria, Otros Equipos y Herramientas	264,172.08	0.00
Licencias	53,081.60	0.00
<b>Suma</b>	<b>\$ 11,300,177.43</b>	<b>\$ 0.00</b>

A continuación, se presenta la Conciliación de los Flujos de Efectivo Netos de las Actividades de Operación y saldos de Resultados del Ejercicio (Ahorro/Desahorro):

CONCEPTO	2022	2021
<b>Resultados del Ejercicio Ahorro/Desahorro</b>	\$ 188,824,025.45	\$ 198,299,222.38
<b>Movimientos de partidas (o rubros) que no afectan al efectivo</b>		
Disminución de Inventarios	0.00	0.00
<b>Flujos de Efectivo Netos de las Actividades de Operación</b>	<b>\$ 188,824,025.45</b>	<b>\$198,299,222.38</b>

**CONCILIACIÓN ENTRE LOS INGRESOS PRESUPUESTARIOS Y CONTABLES  
CORRESPONDIENTE DEL 1 DE ENERO AL 31 DE DICIEMBRE DE 2022  
( Pesos)**

<b>Total de Ingresos Presupuestarios</b>	<b>\$604,988,806.73</b>
<b>Más Ingresos Contables No Presupuestarios</b>	<b>0.00</b>
Ingresos Financieros	
Incremento por Variación de Inventarios	
Disminución del Exceso de Estimaciones por Pérdida o Deterioro u	
Obsolescencia	
Disminución del Exceso de Provisiones	
Otros ingresos y Beneficios Varios	
Otros Ingresos Contables no Presupuestarios	
<b>Menos Ingresos Presupuestarios No Contables</b>	<b>0.00</b>
Aprovechamientos Patrimoniales	
Ingresos Derivados de Financiamientos	
Otros ingresos Presupuestarios no Contables	0.00
<b>Total de Ingresos Contables</b>	<b>\$604,988,806.73</b>

**CONCILIACIÓN ENTRE LOS EGRESOS PRESUPUESTARIOS Y LOS GASTOS CONTABLES  
CORRESPONDIENTE DEL 1 DE ENERO AL 31 DE DICIEMBRE 2022  
( Pesos )**

<b>Total de Egresos Presupuestarios</b>	<b>\$598,051,065.03</b>
---	-------------------------

<b>Menos Egresos Presupuestarios No Contables</b>	<b>197,522,809.79</b>
Materias Primas y Materiales de Producción y Comercialización	
Materiales y Suministros	
Mobiliario y Equipo de Administración	2,088,171.96
Mobiliario y Equipo Educativo y Recreativo	536,897.79
Equipo e Instrumental Médico y de Laboratorio	
Vehículos y Equipo de Transporte	8,341,600.00
Equipo de Defensa y Seguridad	
Maquinaria, Otros Equipos y Herramientas	264,172.08
Activos Biológicos	
Bienes Inmuebles	
Activos Intangibles	53,081.60
Software	
Obra Pública en Bienes Propios	
Acciones y Participaciones de Capital	
Inversiones en Fideicomisos, Mandatos y Otros Análogos	186,238,886.36
Provisiones para Contingencias y Otras Erogaciones Especiales	
Amortización de la Deuda Pública	
Adeudos de Ejercicios Fiscales Anteriores (ADEFAS)	
Otros Egresos Presupuestarios No Contables	

<b>Más Gastos Contables No Presupuestarios</b>	<b>15,636,532.04</b>
Estimaciones, Depreciaciones, Deterioros, Obsolescencia y Amortizaciones	15,636,532.04
Provisiones	
Disminución de Inventarios	
Aumento por Insuficiencia de Estimaciones por Pérdida o Deterioro u Obsolescencia	
Aumento por Insuficiencia de Provisiones	
Otros Gastos	
Otros Gastos Contables No Presupuestarios	

<b>Total de Gastos Contables</b>	<b>\$416,164,781.28</b>
----------------------------------	-------------------------

## NOTAS DE MEMORIA (CUENTAS DE ORDEN)

Las cuentas de orden se utilizan para registrar los movimientos de valores que no afecten o modifiquen el balance del **Instituto para la Gestión Integral de Riesgos de Desastres del Estado de Chiapas**, sin embargo, su incorporación en libros es necesaria con fines de recordatorio contable, de control y en general sobre los aspectos administrativos, o bien, para consignar sus derechos o responsabilidades contingentes que puedan, o no, presentarse en el futuro.

Al 31 de diciembre de 2022, las cuentas que se manejan para efectos de estas Notas son las siguientes:

- **Contables:** Refleja las emisión de obligaciones al 31 de diciembre de 2022:

CONCEPTO	2022
<b>Cuentas de Orden Contables</b>	<b>\$ 162,241,315.00</b>
<b>Contables</b>	<b>162,241,315.00</b>
Valores	
Emisión de Obligaciones	
Avales y Garantías	
Juicios	
Contratos para Inversión Mediante Proyectos para Prestación de Servicios (PPS) y Similares	
Bienes en Concesionados o en Comodato	162,241,315.00

Como son el Fraccionamiento Llano San Juan, el Predio Suburbano Loma Pelo, ubicado en la carretera Emiliano Zapata km1.9 en el cual se encuentra la Escuela Nacional de Protección Civil, en donde se ofertan carreras técnicas y cursos de capacitación.

CONCEPTO	MONTO	TASA	VENCIMIENTO (DÍAS)
<b>Benes Bajo Contratos en Comodato</b>			
Terrenos	\$162,241,315.00		365 Días
<b>Suma \$ 162,241,315.00</b>			

- **Presupuestarias:**
  - **Cuentas de Ingresos:** Las cuentas presupuestarias de ingresos que se utilizan son: Ley de Ingresos Estimada, Ley de Ingresos por Ejecutar, Modificaciones a la Ley de Ingresos Estimada, Ley de Ingresos Devengada, Ley de Ingresos Recaudada a continuación se presenta el total del presupuesto del **Instituto para la Gestión Integral de Riesgos de Desastres del Estado de Chiapas (No Aplica)**.
  - **Cuentas de Egresos:** Las cuentas presupuestarias de egresos que se utilizan son: Presupuesto de Egresos Aprobado, Modificaciones al Presupuesto de Egresos Aprobado, Presupuesto de Egresos por Ejercer, Presupuesto de Egresos Comprometido, Presupuesto de Egresos Devengado, Presupuesto de Egresos Ejercido y Presupuesto de Egresos Pagado,

a continuación, se presenta el total del presupuesto del **Instituto para la Gestión Integral de Riesgos de Desastres del Estado de Chiapas.**

CONCEPTO	2022
<b>Cuentas de Orden Presupuestarias</b>	
<b>Cuentas de Ingresos</b>	
Ley de Ingresos Estimada	
Ley de Ingresos por Ejecutar	
Modificaciones a la Ley de Ingresos Estimada	
Ley de Ingresos Devengada	
Ley de Ingresos Recaudada	
<b>Cuentas de Egresos</b>	
Presupuesto de Egresos Aprobado	539,736,519.76
Modificaciones al Presupuesto de Egresos Aprobado	66,476,386.97
Presupuesto de Egresos por Ejercer	8,161,841.70
Presupuesto de Egresos Comprometido	0.00
Presupuesto de Egresos Devengado	850,527.88
Presupuesto de Egresos Ejercido	0.00
Presupuesto de Egresos Pagado	597,200,537.15

## NOTAS DE GESTIÓN ADMINISTRATIVA

### 1.- Introducción

El **Instituto para la Gestión Integral de Riesgos de Desastres del Estado de Chiapas**; es un ente Desconcentrado de la Administración Pública Estatal, sectorizado a la Secretaría General de Gobierno, con personalidad jurídica y patrimonios propios, autonomía administrativa, presupuestal, técnica, de Gestión, de operación y de ejecución, mismos que entenderá los asuntos de este instrumento, de operación y Ejecución, mismos que entenderá los asuntos de este instrumento, la Ley de Protección Civil del Estado de Chiapas, su Reglamento interior y demás disposiciones aplicables.

#### MISIÓN

Proteger la vida, el patrimonio y el medio ambiente ante los riesgos de desastres, a través del manejo integral de riesgos de estos con oportunidad y pertinencia, observando la aplicación de la ley, el respeto a los derechos humanos, la diversidad cultural y la equidad de género, Impulsando el desarrollo sustentable.

#### VISIÓN

Ser una institución que promueva y coordine el establecimiento de políticas públicas destinadas a manejo integral de Riesgos de desastres con una alta participación ciudadana y de instancias de los diversos órganos de Gobierno, además de la colaboración científica y de universidades, haciendo uso de los recursos materiales, humanos y tecnológicos necesarios para actuar siempre de manera anticipada, eficiente y

oportuna.

## **2.- Panorama Económico y Financiero**

La situación económica y financiera del **Instituto para la Gestión Integral de Riesgos de Desastres del Estado de Chiapas** fue aceptable durante el ejercicio; debido a que fueron tomados en cuenta todos los lineamientos y normas emitidos por el Consejo Nacional de Armonización Contable (CONAC), y los recursos ministrados por la Secretaría de Hacienda fueron presupuestados y erogados de manera adecuada tanto presupuestal, contable y financiera.

## **3.- Autorización e Historia**

### ***a) Fecha de Creación***

El Instituto para la Gestión Integral de Riesgos de Desastres del Estado de Chiapas; El 1º. De Octubre de 2009 fue creado el Instituto para la Gestión Integral de Riesgos de Desastres del Estado de Chiapas. Mediante decreto No. 307 publicado en el Diario Oficial No. 190 del 31 de Septiembre de 2009.

### ***b) Principales Cambios en su Estructura***

el 11 de septiembre de 2014 pasa a ser Instituto para la Gestión Integral de Riesgos de Desastres del Estado de Chiapas; mediante decreto No. 550 publicado en el Diario Oficial No. 136 del viernes 12 de septiembre de 2014.

## **4.- Organización y Objeto Social**

### ***a) Objeto Social***

El Instituto para la Gestión Integral del Estado de Chiapas, tiene como objeto principal gestionar y realizar acciones encaminadas a la identificación, análisis y reducción de riesgos de desastres, la promoción al desarrollo de la cultura social de la prevención y la autoprotección ciudadana, la administración de emergencias y la recuperación sustentable, así como la educación y capacitación en materia de gestión integral de riesgos de desastres.

### ***b) Principal actividad***

- Establecer y operar el Sistema de Protección Civil.
- Ejecutar el Programa Estatal de Protección Civil
- Coadyuvar con la Secretaría de Protección Civil la solicitud en representación del Titular del Ejecutivo Estatal, cuando este se encuentre ausente, la corroboración de desastres ante la comisión nacional del agua, así como la emisión de declaratoria de emergencias y de desastres ante la Secretaría de Gobernación para el acceso a los fondos federales.
- Elaborar el proyecto del programa operativo anual del Instituto y presentarlo al consejo Estatal de Protección Civil para su autorización.
- Identificar y diagnosticar a los riesgos que están expuestas la entidad.
- Establecer y ejecutar los subprogramas básicos de prevención y auxilio y recuperación de establecimiento.
- Establecer acciones de educación, capacitación y difusión a la comunidad en materia de simulacros, señalización y usos de equipos de seguridad personal para la protección civil.
- Establecer el sistema de comunicación con organismos especializados, que realicen acciones de



- monitoreo, para vigilar permanentemente la posible ocurrencia de un fenómeno perturbador
- Asesorar a los ayuntamientos que así lo soliciten, en la integración de los sistemas municipales y la elaboración de sus programas.
- Promover el establecimiento de las unidades internas y la elaboración de los programas de Protección Civil en las dependencias, organismos de la administración pública estatal, así como las instituciones y organismos del sector social y privado vigilando su operación.
- Proporcionar información y otorgar asesoría a las empresas, instituciones, organismos y asociaciones privadas y del sector social, para integrar las unidades internas de protección civil.
- Llevar el registro, prestar asesoría y coordinar a los grupos voluntarios.
- Establecer y operar los centros de acopio para recibir y administrar ayuda a la población afectada por un siniestro o desastre.
- Coadyuvar a las acciones de vigilancia , a través de visitas de inspección y verificación de forma indistinta, aplicando las sanciones administrativas correspondientes
- Fomentar prácticas de simulacros
- Impartir la tecnicatura en materia de protección civil.

#### **c) Ejercicio Fiscal**

2022

#### **d) Régimen Jurídico**

El **Instituto para la Gestión Integral de Riesgos de Desastres del Estado de Chiapas**; está registrada ante el Servicio de Administración Tributaria como persona moral con fines no lucrativos, cuya actividad económica es la administración pública estatal en general, y sus obligaciones son las siguientes:

- Presentar la declaración y pago provisional mensual de retenciones de impuestos sobre la renta (ISR), y sueldos y salarios.
- Presentar la declaración anual donde se informe sobre las retenciones de los trabajadores que recibieron sueldos y salarios, y trabajadores asimilados a salarios.
- Presentar declaración informativa anual de subsidio al empleo.
- Presentar declaración informativa mensual de proveedores por tasas de IVA y de IEPS.

#### **e) Consideraciones Fiscales del Ente**

El **Instituto para la Gestión Integral de Riesgos de Desastres del Estado de Chiapas**, se ubica dentro de las personas morales a que se refiere el artículo 79 y 86 de la LISR, pero tiene otras obligaciones como:

- *Presentar la declaración y pago provisional de retenciones de ISR por Sueldos y Salarios*
- *INFONAVIT*
- *IMSS*
- *2% Impuesto Sobre Nóminas*
- *10% de ISR por Arrendamientos de Inmuebles*
- *2% Impuesto Sobre Nóminas a prestadores de servicios*

**f) Estructura Organizacional Básica**

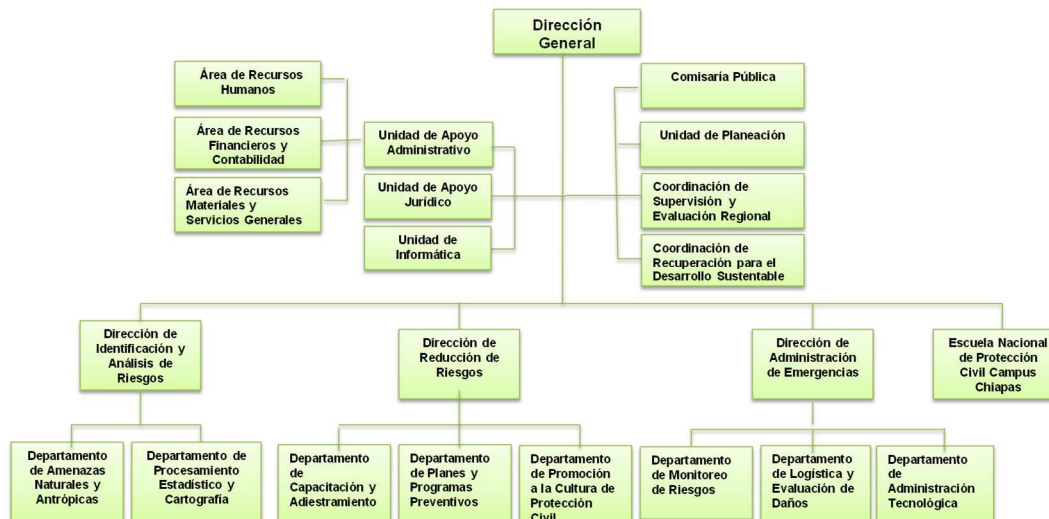

**g) Fideicomisos, Mandatos y Análogos de los cuales es Fideicomitente o Fideicomisario**

(No Aplica)

**5.- Bases de Preparación de los Estados Financieros**

Para llevar a cabo la preparación de los Estados Financieros del presente ejercicio se consideró lo siguiente:

a) Si se ha observado la normatividad emitida por el CONAC y las disposiciones legales aplicables.

Se ha observado en cierta medida la Normatividad emitida por el CONAC y la Ley General de Contabilidad Gubernamental (LGCG), para la emisión de los estados financieros.

b) La normatividad aplicada para el reconocimiento, valuación y revelación de los diferentes rubros de la información financiera, así como las bases de medición utilizadas para la elaboración de los estados financieros; por ejemplo: costo histórico, valor de realización, valor razonable, valor de recuperación o cualquier otro método empleado y los criterios de aplicación de los mismos.

Todas las cuentas que afectan económicamente al Instituto para la Gestión Integral de Riesgos de Desastres del Estado de Chiapas, están cuantificadas en términos monetarios y se registran al costo histórico. El costo histórico de las operaciones corresponde al monto erogado para su adquisición conforme a la documentación contable original justificativa y comprobatoria.

c) Postulados básicos.

Las bases de preparación de los estados financieros del Instituto para la Gestión Integral de Riesgos de Desastres del Estado de Chiapas, aplican los postulados básicos siguientes:

1.- Sustancia Económica

- 2.- Entes Públicos
- 3.- Existencia Permanente
- 4.- Revelación Suficiente
- 5.- Importancia Relativa
- 6.- Registro e Integración Presupuestaria
- 7.- Consolidación de la Información Financiera
- 8.- Devengo Contable
- 9.- Valuación
- 10.- Dualidad Económica
- 11.- Consistencia

d) Normatividad supletoria. En caso de emplear varios grupos de normatividades (normatividades supletorias), deberá realizar la justificación razonable correspondiente, su alineación con los PBCG y a las características cualitativas asociadas descritas en el MCCG (documentos publicados en el Diario Oficial de la Federación, agosto 2009). (No Aplica)

e) Para las Entidades que por primera vez estén implementando la base devengado de acuerdo a la Ley de Contabilidad; deberán considerar políticas de reconocimientos, plan de implementación, presentar los últimos estados financieros con la Normatividad anteriormente utilizada. (No Aplica)

#### **6.- Políticas de Contabilidad Significativas**

(No Aplica)

#### **7.- Posición en Moneda Extranjera y Protección por Riesgo Cambiario**

(No Aplica)

#### **8.- Reporte Analítico del Activo**

El estado analítico del activo, muestra la variación entre el saldo final y el saldo inicial del periodo. Al 31 de diciembre de 2022, se reporta una variación positiva de \$ 19,576,850.29, el cual es mayor en comparación al ejercicio 2021.

La variación que presenta el activo, se integra de la siguiente manera:

- a) La variación positiva por 9,976,836.30 del rubro Efectivos y Equivalentes se debe a los movimientos de la ministraciones y los saldos en las cuenta de bancos al periodo que se informa.
- b) La variación negativa por \$8,260,965.93 del rubro Inversiones Financieras a Largo Plazo se debe a los movimientos por gastos del fideicomiso Fogir .
- c) La variación positiva por \$25,185,836.38 del rubro bienes Muebles se debe a la adquisición de Vehículos y Equipo de Transporte, Mobiliario y Equipo de Administración, Maquinaria, Otros Equipos y Herramientas
- d) La variación negativa por \$1,106,888.17 del rubro Activos Intangibles, se debe a los movimientos por la adquisición de Activos Intangibles
- e) La variación negativa por \$8,996,674.36 del rubro Depreciación, Deterioro y Amortización Acumulada

de Bienes, se debe a los movimientos por baja de bienes Muebles como son Vehículos y Equipo de Transporte.

- f) La variación positiva por \$2,778,706.07 del rubro Activos Diferidos, se debe los movimientos por gastos sin suficiencia presupuestal

CONCEPTO	SALDO INICIAL	CARGOS DEL PERIODO	ABONOS DEL PERIODO	SALDO FINAL	VARIACIÓN DEL PERIODO
<b>ACTIVO</b>	<b>236,244,174.64</b>	<b>2,167,770,721.26</b>	<b>2,148,193,870.97</b>	<b>255,821,024.93</b>	<b>19,576,850.29</b>
<b>Activo Circulante</b>	<b>4,561,223.08</b>	<b>1,495,438,210.00</b>	<b>1,485,461,373.70</b>	<b>14,538,059.38</b>	<b>9,976,836.30</b>
Efectivo y Equivalentes	4,561,223.08	1,490,745,048.98	1,480,768,212.68	14,538,059.38	9,976,836.30
Derechos a Recibir Efectivo o Equivalentes		4,693,161.02	4,693,161.02	0.00	0.00
<b>Activo No Circulante</b>	<b>231,682,951.56</b>	<b>672,332,511.26</b>	<b>662,732,497.27</b>	<b>241,282,965.55</b>	<b>9,600,013.99</b>
Inversiones Financieras a Largo Plazo	198,728,585.17	554,606,715.05	562,867,680.98	190,467,619.24	(8,260,965.93)
Bienes Inmuebles, Infraestructura y Construcciones en Proceso	2,111,501.43			2,111,501.43	
Bienes Muebles	152,749,758.59	49,127,336.61	23,941,500.23	177,935,594.97	25,185,836.38
Activos Intangibles	1,222,957.77	65,007.20	1,171,895.37	116,069.60	(1,106,888.17)
Depreciación, Deterioro y Amortización Acumulada de Bienes	(137,222,542.81)	7,009,378.03	16,006,052.39	(146,219,217.17)	(8,996,674.36)
Activos Diferidos	14,092,691.41	61,524,074.37	58,745,368.30	16,871,397.48	2,778,706.07

### **9.- Fideicomisos, Mandatos y Análogos**

(No Aplica)

### **10.- Reporte de la Recaudación**

(No Aplica)

### **11.- Información sobre la Deuda y el Reporte Analítico de la Deuda**

(No Aplica)

### **12.- Calificaciones Otorgadas**

(No Aplica)

### **13.- Proceso de Mejora**

#### ***a) Principales Políticas de Control Interno***

- Manual de Procedimientos: Nos indica los procedimientos que debemos seguir de forma ordenada en el desarrollo de las actividades; evitando duplicidad de esfuerzos.
- Ley General de Contabilidad Gubernamental (LGCG): Nos establece los criterios generales que rigen la contabilidad gubernamental y la emisión de información financiera, incluyendo la presupuestaria y programática en forma razonable y transparente.
- Normatividad Contable: Tiene por objeto efectuar el registro contable de los recursos públicos y la preparación de informes financieros de forma armonizada, que dan transparencia para la interpretación, evaluación, fiscalización y entrega de informes; regulando las operaciones contables.
- Normas Presupuestarias: Nos indica cómo se ejecuta el gasto público, administrándolo con eficiencia, eficacia, economía, transparencia y honradez, para rendir cuentas de los recursos públicos, así mismo contribuir a fortalecer la armonización presupuestaria y contable.

#### ***b) Medidas de Desempeño Financiero, Metas y Alcance***

1.- Se continúa trabajando en el cambio trascendental que es el proceso de armonización contable para atender en tiempo y forma el nuevo esquema de la contabilidad gubernamental, y generando así los beneficios en materia de información financiera, transparencia y rendición de cuentas.

### **14.- Información por Segmentos**

(No Aplica)

### **15.- Eventos Posteriores al Cierre**

(No Aplica)

### **16.- Partes Relacionadas**

“No existen partes relacionadas que pudieran ejercer influencia significativa sobre la toma de decisiones financieras y operativas”

### **17.- Responsabilidad sobre la Presentación Razonable de la Información Contable**

“Bajo protesta de decir verdad declaramos que los Estados Financieros y sus Notas, son razonablemente correctos y son responsabilidad del emisor”

INSTITUTO PARA LA GESTIÓN INTEGRAL DE RIESGOS DE  
DESASTRES DEL ESTADO DE CHIAPAS  
SISTEMA CONTABLE 2022

ESTADO ANALÍTICO DE INGRESOS/CON RECURSOS DEL EJERCICIO

DEL 1o. DE ENERO AL 31 DE DICIEMBRE DE 2022

Página 1 de 1

Fecha:

14/02/2023

RUBRO DE INGRESOS	INGRESO					DIFERENCIA
	ESTIMADO	AMPLIACIONES Y REDUCCIONES	MODIFICADO	DEVENGADO	RECAUDADO	(RECAUDADO - ESTIMADO)
Impuestos	0.00	0.00	0.00	0.00	0.00	0.00
Cuotas y Aportaciones de Seguridad Social	0.00	0.00	0.00	0.00	0.00	0.00
Contribuciones de Mejoras	0.00	0.00	0.00	0.00	0.00	0.00
Derechos	0.00	0.00	0.00	0.00	0.00	0.00
Productos	0.00	0.00	0.00	0.00	0.00	0.00
Aprovechamientos	0.00	0.00	0.00	0.00	0.00	0.00
Ingresos por Venta de Bienes, Prestación de Servicios y Otros Ingresos	0.00	0.00	0.00	0.00	0.00	0.00
Participaciones, Aportaciones, Convenios, Incentivos Derivados de la Colaboración Fiscal y Fondos Distintos de Aportaciones	0.00	12,582,653.14	12,582,653.14	12,582,653.14	12,582,653.14	12,582,653.14
Transferencias, Asignaciones, Subsidios y Subvenciones, y Pensiones y Jubilaciones	539,736,519.76	48,793,841.94	588,530,361.70	587,306,261.70	587,306,261.70	47,569,741.94
Ingresos Derivados de Financiamientos	0.00	0.00	0.00	0.00	0.00	0.00
<b>Total</b>	<b>539,736,519.76</b>	<b>61,376,495.08</b>	<b>601,113,014.84</b>	<b>599,888,914.84</b>	<b>599,888,914.84</b>	
					<b>Ingresos Excedentes</b>	<b>60,152,395.08</b>

RUBRO DE INGRESOS	INGRESO					DIFERENCIA
	ESTIMADO	AMPLIACIONES Y REDUCCIONES	MODIFICADO	DEVENGADO	RECAUDADO	(RECAUDADO - ESTIMADO)
<b>Ingresos del Poder Ejecutivo Federal o Estatal y de los Municipios</b>	<b>0.00</b>	<b>0.00</b>	<b>0.00</b>	<b>0.00</b>	<b>0.00</b>	<b>0.00</b>
Impuestos	0.00	0.00	0.00	0.00	0.00	0.00
Cuotas y Aportaciones de Seguridad Social	0.00	0.00	0.00	0.00	0.00	0.00
Contribuciones de Mejoras	0.00	0.00	0.00	0.00	0.00	0.00
Derechos	0.00	0.00	0.00	0.00	0.00	0.00
Productos	0.00	0.00	0.00	0.00	0.00	0.00
Aprovechamientos	0.00	0.00	0.00	0.00	0.00	0.00
Participaciones, Aportaciones, Convenios, Incentivos Derivados de la Colaboración Fiscal y Fondos Distintos de Aportaciones	0.00	0.00	0.00	0.00	0.00	0.00
Transferencias, Asignaciones, Subsidios y Subvenciones, y Pensiones y Jubilaciones	0.00	0.00	0.00	0.00	0.00	0.00
<b>Ingresos de los Entes públicos de los Poderes Legislativo y Judicial, de los Órganos Autónomos y del Sector Paraestatal o Paramunicipal, así como de las Empresas Productivas del Estado</b>	<b>539,736,519.76</b>	<b>61,376,495.08</b>	<b>601,113,014.84</b>	<b>599,888,914.84</b>	<b>599,888,914.84</b>	<b>60,152,395.08</b>
Cuotas y Aportaciones de Seguridad Social	0.00	0.00	0.00	0.00	0.00	0.00
Productos	0.00	0.00	0.00	0.00	0.00	0.00
Ingresos por Venta de Bienes, Prestación de Servicios y Otros Ingresos	0.00	0.00	0.00	0.00	0.00	0.00
Transferencias, Asignaciones, Subsidios y Subvenciones, y Pensiones y Jubilaciones	539,736,519.76	61,376,495.08	601,113,014.84	599,888,914.84	599,888,914.84	60,152,395.08
<b>Ingresos Derivados de Financiamiento</b>	<b>0.00</b>	<b>0.00</b>	<b>0.00</b>	<b>0.00</b>	<b>0.00</b>	<b>0.00</b>
Ingresos Derivados de Financiamientos	0.00	0.00	0.00	0.00	0.00	0.00
<b>Total</b>	<b>539,736,519.76</b>	<b>61,376,495.08</b>	<b>601,113,014.84</b>	<b>599,888,914.84</b>	<b>599,888,914.84</b>	
					<b>Ingresos Excedentes</b>	<b>60,152,395.08</b>



GOBIERNO DEL ESTADO DE CHIAPAS

RAMO O DEPENDENCIA: Instituto para la Gestión Integral de Riesgos de Desastres del Estado de Chiapas

ESTADO ANALÍTICO DEL EJERCICIO DEL PRESUPUESTO DE EGRESOS CLASIFICACIÓN POR OBJETO DEL GASTO  
(CAPITULOS Y CONCEPTOS)

DEL 1 DE ENERO AL 31 DE DICIEMBRE DE 2022

(Pesos)

RPA-1

CAPG	CG	DESCRIPCIÓN	PRESUPUESTO DE EGRESOS					SUBEJERCICIO
			APROBADO	AMPLIACIONES - REDUCCIONES	MODIFICADO	DEVENGADO	PAGADO	
<b>1000</b>		<b>Servicios Personales.</b>	<b>47,645,745.45</b>	<b>1,654,340.15</b>	<b>49,300,085.60</b>	<b>48,897,615.28</b>	<b>48,395,312.65</b>	<b>402,470.32</b>
	1100	Remuneraciones al Personal de Carácter Permanente.	19,552,020.36	664,776.24	20,216,796.60	20,152,259.21	19,982,656.90	64,537.39
	1300	Remuneraciones Adicionales y Especiales.	18,637,947.04	519,381.54	19,157,328.58	18,972,129.73	18,925,893.52	185,198.85
	1400	Seguridad Social.	3,666,154.05	119,394.37	3,785,548.42	3,702,311.35	3,415,847.24	83,237.07
	1500	Otras Prestaciones Sociales y Económicas.	4,396,524.00	278,388.00	4,674,912.00	4,622,915.00	4,622,915.00	51,997.00
	1700	Pago de Estímulos a Servidores Públicos.	1,393,100.00	72,400.00	1,465,500.00	1,447,999.99	1,447,999.99	17,500.01
<b>2000</b>		<b>Materiales y Suministros.</b>	<b>2,617,160.57</b>	<b>15,932,378.24</b>	<b>18,549,538.81</b>	<b>17,896,765.35</b>	<b>17,896,765.35</b>	<b>652,773.46</b>
	2100	Materiales de Administración, Emisión de Documentos y Artículos Oficiales.	229,291.03	942,731.26	1,172,022.29	1,072,441.69	1,072,441.69	99,580.60
	2200	Alimentos y Utensilios.	62,540.43	611,933.63	674,474.06	603,928.22	603,928.22	70,545.84
	2300	Materias Primas y Materiales de Producción y Comercialización	0.00	4,141.20	4,141.20	4,141.20	4,141.20	0.00
	2400	Materiales y Artículos de Construcción y de Reparación.	10,047.90	786,848.69	796,896.59	783,772.50	783,772.50	13,124.09
	2500	Productos Químicos, Farmacéuticos y de Laboratorio.	0.00	154,044.10	154,044.10	147,590.55	147,590.55	6,453.55
	2600	Combustibles, Lubricantes y Aditivos.	2,267,206.17	11,995,888.52	14,263,094.69	13,814,225.97	13,814,225.97	448,868.72
	2700	Vestuario, Blancos, Prendas de Protección y Artículos Deportivos.	0.00	202,899.96	202,899.96	201,277.02	201,277.02	1,622.94
	2900	Herramientas, Refacciones y Accesorios Menores.	48,075.04	1,233,890.88	1,281,965.92	1,269,388.20	1,269,388.20	12,577.72
<b>3000</b>		<b>Servicios Generales.</b>	<b>16,279,286.55</b>	<b>24,190,429.62</b>	<b>40,469,716.17</b>	<b>35,499,264.35</b>	<b>35,151,039.10</b>	<b>4,970,451.82</b>
	3100	Servicios Básicos.	2,279,233.37	1,259,479.61	3,538,712.98	3,442,805.46	3,360,829.46	95,907.52
	3200	Servicios de Arrendamiento.	186,773.29	1,137,205.57	1,323,978.86	1,280,867.95	1,280,867.95	43,110.91
	3300	Servicios Profesionales, Científicos, Técnicos y Otros Servicios.	8,395,626.29	10,438,610.64	18,834,236.93	15,506,702.46	15,506,702.46	3,327,534.47
	3400	Servicios Financieros, Bancarios y Comerciales.	945,512.95	1,068,507.91	2,014,020.86	2,004,985.47	2,004,985.47	9,035.39
	3500	Servicios de Instalación, Reparación, Mantenimiento y Conservación.	842,726.34	5,003,209.62	5,845,935.96	5,063,836.52	5,063,836.52	782,099.44
	3600	Servicios de Comunicación Social y Publicidad.	41,248.41	353,276.40	394,524.81	348,038.00	348,038.00	46,486.81
	3700	Servicios de Traslado y Viáticos.	2,438,117.69	2,639,092.49	5,077,210.18	4,594,445.56	4,594,445.56	482,764.62
	3800	Servicios Oficiales.	182,804.89	945,330.58	1,128,135.47	951,189.57	951,189.57	176,945.90
	3900	Otros Servicios Generales.	967,243.32	1,345,716.80	2,312,960.12	2,306,393.36	2,040,144.11	6,566.76



GOBIERNO DEL ESTADO DE CHIAPAS

RAMO O DEPENDENCIA: Instituto para la Gestión Integral de Riesgos de Desastres del Estado de Chiapas

ESTADO ANALÍTICO DEL EJERCICIO DEL PRESUPUESTO DE EGRESOS CLASIFICACIÓN POR OBJETO DEL GASTO  
(CAPITULOS Y CONCEPTOS)

DEL 1 DE ENERO AL 31 DE DICIEMBRE DE 2022

(Pesos)

RPA-1

CAPG	CG	DESCRIPCIÓN	PRESUPUESTO DE EGRESOS					SUBEJERCICIO
			APROBADO	AMPLIACIONES - REDUCCIONES	MODIFICADO	DEVENGADO	PAGADO	
<b>4000</b>		<b>Transferencias, Asignaciones, Subsidios y Otras Ayudas.</b>	<b>2,960,000.00</b>	<b>15,052,221.51</b>	<b>18,012,221.51</b>	<b>16,082,140.20</b>	<b>16,082,140.20</b>	<b>1,930,081.31</b>
	4300	Subsidios y Subvenciones.	0.00	966,519.23	966,519.23	966,519.23	966,519.23	0.00
	4400	Ayudas Sociales.	2,960,000.00	12,217,058.28	15,177,058.28	15,115,620.97	15,115,620.97	61,437.31
	4800	Donativos	0.00	1,868,644.00	1,868,644.00	0.00	0.00	1,868,644.00
<b>5000</b>		<b>Bienes Muebles, Inmuebles e Intangibles.</b>	<b>0.00</b>	<b>3,647,017.45</b>	<b>3,647,017.45</b>	<b>3,440,952.66</b>	<b>3,440,952.66</b>	<b>206,064.79</b>
	5100	Mobiliario y Equipo de Administración.	0.00	2,661,211.81	2,661,211.81	2,481,130.89	2,481,130.89	180,080.92
	5200	Mobiliario y Equipo Educativo y Recreativo.	0.00	584,859.69	584,859.69	565,676.85	565,676.85	19,182.84
	5600	Maquinaria, Otros Equipos y Herramientas.	0.00	345,798.75	345,798.75	338,997.72	338,997.72	6,801.03
	5900	Activos Intangibles.	0.00	55,147.20	55,147.20	55,147.20	55,147.20	0.00
<b>7000</b>		<b>Inversiones Financieras y Otras Provisiones.</b>	<b>470,234,327.19</b>	<b>6,000,000.00</b>	<b>476,234,327.19</b>	<b>476,234,327.19</b>	<b>476,234,327.19</b>	<b>0.00</b>
	7500	Inversiones en Fideicomisos, Mandatos y Otros Análogos.	470,234,327.19	6,000,000.00	476,234,327.19	476,234,327.19	476,234,327.19	0.00
<b>TOTAL DEL GASTO:</b>			<b>539,736,519.76</b>	<b>66,476,386.97</b>	<b>606,212,906.73</b>	<b>598,051,065.03</b>	<b>597,200,537.15</b>	<b>8,161,841.70</b>





GOBIERNO DEL ESTADO DE CHIAPAS

RAMO O DEPENDENCIA: Instituto para la Gestión Integral de Riesgos de Desastres del Estado de Chiapas

ESTADO ANALÍTICO DEL EJERCICIO DEL PRESUPUESTO DE EGRESOS CLASIFICACIÓN ECONÓMICA POR TIPO DE GASTO  
DEL 1 DE ENERO AL 31 DE DICIEMBRE DE 2022

(Pesos)

RPA-2

CONCEPTO	PRESUPUESTO DE EGRESOS					SUBEJERCICIO
	APROBADO	AMPLIACIONES - REDUCCIONES	MODIFICADO	DEVENGADO	PAGADO	
<b>GASTO CORRIENTE</b>	64,211,605.64	57,913,748.00	122,125,353.64	117,050,904.13	116,200,376.25	5,074,449.51
<b>GASTO DE CAPITAL</b>	475,524,914.12	8,562,638.97	484,087,553.09	481,000,160.90	481,000,160.90	3,087,392.19
<b>AMORTIZACIÓN DE LA DEUDA Y DISMINUCIÓN DE PASIVOS</b>	0.00	0.00	0.00	0.00	0.00	0.00
<b>PENSIONES Y JUBILACIONES</b>	0.00	0.00	0.00	0.00	0.00	0.00
<b>PARTICIPACIONES</b>	0.00	0.00	0.00	0.00	0.00	0.00
<b>TOTAL DEL GASTO:</b>	<b>539,736,519.76</b>	<b>66,476,386.97</b>	<b>606,212,906.73</b>	<b>598,051,065.03</b>	<b>597,200,537.15</b>	<b>8,161,841.70</b>



**GOBIERNO CONSTITUCIONAL DEL ESTADO DE CHIAPAS**  
**RAMO O DEPENDENCIA: Instituto para la Gestión Integral de Riesgos de Desastres del Estado de Chiapas**  
**ESTADO ANALÍTICO DEL EJERCICIO DEL PRESUPUESTO DE EGRESOS EN CLASIFICACIÓN**  
**ADMINISTRATIVA/ORGANISMO**  
**DEL 1 DE ENERO AL 31 DE DICIEMBRE DE 2022**

(Pesos)

RPA-3

CONCEPTO	PRESUPUESTO DE EGRESOS					SUBEJERCICIO
	APROBADO	AMPLIACIONES - REDUCCIONES	MODIFICADO	DEVENGADO	PAGADO	
<b>TOTAL</b>	<b>539,736,519.76</b>	<b>66,476,386.97</b>	<b>606,212,906.73</b>	<b>598,051,065.03</b>	<b>597,200,537.15</b>	<b>8,161,841.70</b>
<b>ENTIDADES PARAESTATALES Y FIDEICOMISOS NO EMPRESARIALES Y NO FINANCIEROS</b>	<b>539,736,519.76</b>	<b>66,476,386.97</b>	<b>606,212,906.73</b>	<b>598,051,065.03</b>	<b>597,200,537.15</b>	<b>8,161,841.70</b>
Instituto para la Gestión Integral de Riesgos de Desastres del Estado de Chiapas	539,736,519.76	66,476,386.97	606,212,906.73	598,051,065.03	597,200,537.15	8,161,841.70



GOBIERNO CONSTITUCIONAL DEL ESTADO DE CHIAPAS  
RAMO O DEPENDENCIA: Instituto para la Gestión Integral de Riesgos de Desastres del Estado de Chiapas  
ESTADO ANALÍTICO DEL EJERCICIO DEL PRESUPUESTO DE EGRESOS EN CLASIFICACIÓN  
ADMINISTRATIVA/PODERES  
DEL 1 DE ENERO AL 31 DE DICIEMBRE DE 2022

(Pesos)

RPA-4

CONCEPTO	PRESUPUESTO DE EGRESOS					SUBEJERCICIO
	APROBADO	AMPLIACIONES - REDUCCIONES	MODIFICADO	DEVENGADO	PAGADO	
PODER EJECUTIVO	NO APLICA					
PODER LEGISLATIVO	NO APLICA					
PODER JUDICIAL	NO APLICA					
ORGANOS AUTONOMOS	NO APLICA					





GOBIERNO DEL ESTADO DE CHIAPAS

RAMO O DEPENDENCIA: Instituto para la Gestión Integral de Riesgos de Desastres del Estado de Chiapas

ESTADO ANALÍTICO DEL EJERCICIO DEL PRESUPUESTO DE EGRESOS CLASIFICACIÓN FUNCIONAL (FINALIDAD Y FUNCIÓN)

DEL 1 DE ENERO AL 31 DE diciembre DE 2022

(Pesos)

RPA-6

FI	FU	CONCEPTO	EGRESOS					SUBEJERCICIO
			APROBADO	AMPLIACIONES - REDUCCIONES	MODIFICADO	DEVENGADO	PAGADO	
1		<b>Gobierno</b>	<b>539,736,519.76</b>	<b>66,476,386.97</b>	<b>606,212,906.73</b>	<b>598,051,065.03</b>	<b>597,200,537.15</b>	<b>8,161,841.70</b>
	1.7	Asuntos de Orden Público y de Seguridad Interior	539,736,519.76	66,476,386.97	606,212,906.73	598,051,065.03	597,200,537.15	8,161,841.70
<b>TOTAL DEL GASTO:</b>			<b>539,736,519.76</b>	<b>66,476,386.97</b>	<b>606,212,906.73</b>	<b>598,051,065.03</b>	<b>597,200,537.15</b>	<b>8,161,841.70</b>

**GOBIERNO CONSTITUCIONAL DEL ESTADO DE CHIAPAS  
INSTITUTO PARA LA GESTIÓN INTEGRAL DE RIESGOS DE DESASTRES DEL  
ESTADO DE CHIAPAS**

**SISTEMA CONTABLE 2022  
ENDEUDAMIENTO NETO  
DEL 1o. DE ENERO AL 31 DE DICIEMBRE DE 2022**

Página 1 de 1  
14/02/2023

Fecha:

IDENTIFICACIÓN DE CRÉDITO O INSTRUMENTO	CONTRATACIÓN/ COLOCACIÓN	AMORTIZACIÓN	ENDEUDAMIENTO NETO
CRÉDITOS BANCARIOS			

TOTAL CRÉDITOS BANCARIOS

OTROS INSTRUMENTOS DE DEUDA

**NO APLICA**

TOTAL OTROS INSTRUMENTOS DE DEUDA

TOTAL



**GOBIERNO CONSTITUCIONAL DEL ESTADO DE CHIAPAS  
INSTITUTO PARA LA GESTIÓN INTEGRAL DE RIESGOS DE DESASTRES DEL  
ESTADO DE CHIAPAS**

**SISTEMA CONTABLE 2022  
INTERESES DE LA DEUDA  
DEL 1o. DE ENERO AL 31 DE DICIEMBRE DE 2022**

Página 1 de 1  
14/02/2023

Fecha:

IDENTIFICACIÓN DE CRÉDITO O INSTRUMENTO	DEVENGADO	PAGADO
CRÉDITOS BANCARIOS		

TOTAL DE INTERESES DE CRÉDITOS BANCARIOS

OTROS INSTRUMENTOS DE DEUDA
-----------------------------

TOTAL DE INTERESES DE OTROS INSTRUMENTOS DE DEUDA

TOTAL

**NO APLICA**



**GOBIERNO DEL ESTADO DE CHIAPAS**  
**RAMO O DEPENDENCIA: Instituto para la Gestión Integral de Riesgos de Desastres del Estado de Chiapas**  
**GASTO POR CATEGORÍA PROGRAMÁTICA**

DEL 1 DE ENERO AL 31 DE DICIEMBRE DE 2022

(Pesos)

RPA-7

CONCEPTO	PRESUPUESTO DE EGRESOS					SUBEJERCICIO
	APROBADO	AMPLIACIONES - REDUCCIONES	MODIFICADO	DEVENGADO	PAGADO	
<b>Programas</b>	<b>539,736,519.76</b>	<b>66,476,386.97</b>	<b>606,212,906.73</b>	<b>598,051,065.03</b>	<b>597,200,537.15</b>	<b>8,161,841.70</b>
<b>Subsidios: Sector Social y Privado o Entidades Federativas y Municipios</b>	<b>0.00</b>	<b>0.00</b>	<b>0.00</b>	<b>0.00</b>	<b>0.00</b>	<b>0.00</b>
Otros Subsidios	0.00	0.00	0.00	0.00	0.00	0.00
Sujetos a Reglas de Operación	0.00	0.00	0.00	0.00	0.00	0.00
<b>Desempeño de las Funciones</b>	<b>0.00</b>	<b>0.00</b>	<b>0.00</b>	<b>0.00</b>	<b>0.00</b>	<b>0.00</b>
Específicos	0.00	0.00	0.00	0.00	0.00	0.00
Funciones de las Fuerzas Armadas (Únicamente Gobierno Federal)	0.00	0.00	0.00	0.00	0.00	0.00
Planeación, seguimiento y evaluación de políticas públicas	0.00	0.00	0.00	0.00	0.00	0.00
Prestación de Servicios Públicos	0.00	0.00	0.00	0.00	0.00	0.00
Promoción y fomento	0.00	0.00	0.00	0.00	0.00	0.00
Provisión de Bienes Públicos	0.00	0.00	0.00	0.00	0.00	0.00
Proyectos de inversión	0.00	0.00	0.00	0.00	0.00	0.00
Regulación y supervisión	0.00	0.00	0.00	0.00	0.00	0.00
<b>Administrativos y de Apoyo</b>	<b>0.00</b>	<b>0.00</b>	<b>0.00</b>	<b>0.00</b>	<b>0.00</b>	<b>0.00</b>
Apoyo a la función pública y al mejoramiento de la gestión	0.00	0.00	0.00	0.00	0.00	0.00
Apoyo al proceso presupuestario y para mejorar la eficiencia institucional	0.00	0.00	0.00	0.00	0.00	0.00
Operaciones ajenas	0.00	0.00	0.00	0.00	0.00	0.00
<b>Compromisos</b>	<b>539,736,519.76</b>	<b>66,476,386.97</b>	<b>606,212,906.73</b>	<b>598,051,065.03</b>	<b>597,200,537.15</b>	<b>8,161,841.70</b>
Desastres Naturales	539,736,519.76	66,476,386.97	606,212,906.73	598,051,065.03	597,200,537.15	8,161,841.70
Obligaciones de cumplimiento de resolución jurisdiccional	0.00	0.00	0.00	0.00	0.00	0.00
<b>Obligaciones</b>	<b>0.00</b>	<b>0.00</b>	<b>0.00</b>	<b>0.00</b>	<b>0.00</b>	<b>0.00</b>
Aportaciones a fondos de estabilización	0.00	0.00	0.00	0.00	0.00	0.00
Aportaciones a fondos de inversión y reestructura de pensiones	0.00	0.00	0.00	0.00	0.00	0.00
Aportaciones a la seguridad social	0.00	0.00	0.00	0.00	0.00	0.00
Pensiones y jubilaciones	0.00	0.00	0.00	0.00	0.00	0.00
<b>Programas de Gasto Federalizado (Gobierno Federal)</b>	<b>0.00</b>	<b>0.00</b>	<b>0.00</b>	<b>0.00</b>	<b>0.00</b>	<b>0.00</b>
Gasto Federalizado	0.00	0.00	0.00	0.00	0.00	0.00
<b>Participaciones a entidades federativas y municipios</b>	<b>0.00</b>	<b>0.00</b>	<b>0.00</b>	<b>0.00</b>	<b>0.00</b>	<b>0.00</b>
<b>Costo financiero, deuda o apoyos a deudores y ahorradores de la banca</b>	<b>0.00</b>	<b>0.00</b>	<b>0.00</b>	<b>0.00</b>	<b>0.00</b>	<b>0.00</b>
<b>Adeudos de ejercicios fiscales anteriores</b>	<b>0.00</b>	<b>0.00</b>	<b>0.00</b>	<b>0.00</b>	<b>0.00</b>	<b>0.00</b>
<b>TOTAL DEL GASTO:</b>	<b>539,736,519.76</b>	<b>66,476,386.97</b>	<b>606,212,906.73</b>	<b>598,051,065.03</b>	<b>597,200,537.15</b>	<b>8,161,841.70</b>





GOBIERNO CONSTITUCIONAL DEL ESTADO DE CHIAPAS  
INSTITUTO PARA LA GESTIÓN INTEGRAL DE RIESGOS DE DESASTRES DEL ESTADO DE CHIAPAS

PROGRAMAS Y PROYECTOS DE INVERSIÓN  
DEL 1 DE ENERO AL 31 DE DICIEMBRE DE 2022

FF	RAMO	PF	PROYECTO ESTRATÉGICO	MUNICIPIO / COBERTURA	PRESUPUESTO DE EGRESOS				AVANCE % DEVENGADO/ MODIFICADO
					APROBADO	MODIFICADO	DEVENGADO	PAGADO	

**NO APLICA**

---





**GOBIERNO CONSTITUCIONAL DEL ESTADO DE CHIAPAS**
**SECRETARÍA DE HACIENDA  
 PRESUPUESTO DE EGRESOS 2022**
**AVANCE DE CUMPLIMIENTO DE INDICADORES ESTRATÉGICOS  
 ENERO - DICIEMBRE**
**Organismo Público:** 2.1.1.2.0.790 Instituto para la Gestión Integral de Riesgos de Desastres del Estado de Chiapas

Misión				
Proteger la vida, el patrimonio y el medio ambiente ante los riesgos de desastres, a través del manejo Integral de estos con oportunidad y pertinencia observando la aplicación de la Ley, el respeto a los derechos humanos, la diversidad cultural y la equidad de género, impulsando el desarrollo sustentable.				

Visión				
Ser una Institución que promueva y coordine el establecimiento de políticas públicas y acciones destinadas al manejo integral de riesgos de desastres con una alta participación ciudadana y de instancias de los diversos órdenes de gobierno, además de la colaboración de la contratación científica y de universidades haciendo uso de los recursos materiales, humanos y tecnológicos necesarios para actuar siempre de manera anticipada, eficiente y oportuna.				

COMPORTAMIENTO DEL EJERCICIO DEL GASTO					Aprobado (A)	Modificado (B)	Devengado (C)	% Devengado C/B
Fin	F	SF	SSF	Descripción				
<b>TOTALES</b>					<b>539,736,519.76</b>	<b>606,212,906.73</b>	<b>598,051,065.03</b>	<b>98.65</b>
1				Gobierno	539,736,519.76	606,212,906.73	598,051,065.03	98.65
	7			Asuntos de Orden Público y de Seguridad Interior	539,736,519.76	606,212,906.73	598,051,065.03	98.65
		2		Protección Civil	539,736,519.76	606,212,906.73	598,051,065.03	98.65
			1	Protección Civil	539,736,519.76	606,212,906.73	598,051,065.03	98.65

Objetivos de Desarrollo Sostenible	
Clave	Descripción
11	Lograr que las ciudades y los asentamientos humanos sean inclusivos, seguros, resilientes y sostenibles.
13	Adoptar medidas urgentes para combatir el cambio climático y sus efectos.

Metas de los Objetivos de Desarrollo Sostenible		
ODS	No. Meta	Descripción
11	05	Lograr que las ciudades y los asentamientos humanos sean inclusivos, seguros, resilientes y sostenibles. De aquí a 2030, reducir significativamente el número de muertes causadas por los desastres, incluidos los relacionados con el agua, y de personas afectadas por ellos, y reducir considerablemente las pérdidas económicas directas provocadas por los desastres en comparación con el producto interno bruto mundial, haciendo especial hincapié en la protección de los pobres y las personas en situaciones de vulnerabilidad
13	01	Adoptar medidas urgentes para combatir el cambio climático y sus efectos. Fortalecer la resiliencia y la capacidad de adaptación a los riesgos relacionados con el clima y los desastres naturales en todos los países

Objetivos del Plan Nacional		
Eje	Objetivo	Descripción
1	09	Justicia y Estado de Derecho. Construir un país más resiliente, sostenible y seguro.

**GOBIERNO CONSTITUCIONAL DEL ESTADO DE CHIAPAS**
**SECRETARÍA DE HACIENDA  
 PRESUPUESTO DE EGRESOS 2022**
**AVANCE DE CUMPLIMIENTO DE INDICADORES ESTRATÉGICOS  
 ENERO - DICIEMBRE**
**Organismo Público:** 2.1.1.2.0.790 Instituto para la Gestión Integral de Riesgos de Desastres del Estado de Chiapas

Objetivos del Plan Estatal				
Eje	Tema	Pol. Púb.	Objetivo	Descripción
1	1	02	01	Gobierno Eficaz y Honesto. Política y gobierno. Resiliencia y gestión de riesgos. Fomentar la resiliencia ante los riesgos de desastres, para lograr un desarrollo sostenible.

Estrategias del Plan Estatal		
Clave Alineación PED	No. Est.	Descripción
110201	01 02 03 04 05	Dar a conocer a los habitantes la comprensión sobre los riesgos de desastres. Fortalecer la reducción de los riesgos en las escuelas, con una visión en la gestión integral de riesgos y resiliencia, así como en las comunidades, municipios y en las instituciones gubernamentales. Incrementar las inversiones públicas y privadas para la prevención y la reducción de los riesgos de desastres con enfoque de resiliencia. Fortalecer la prevención, mitigación, respuesta, recuperación y reconstrucción en casos de desastres con enfoque de resiliencia. Impulsar la gestión de riesgos con protocolos de perspectiva cultural y género.

Programa Sectorial		
Programa	Clave Alineación	Descripción
A	109110201	Política y Gobierno.

Objetivos Estratégicos		
No. Obj.	Clave Alineación	Descripción
1	109110201A	Consolidar el manejo integral de riesgos de desastres en Chiapas, con énfasis en la prevención.

Indicadores Estratégicos															
No. Obj	No. Ind	Tipo y Dimensión	Unidad de Medida	Nombre del Indicador	Descripción Cualitativa (Numerador / Denominador)	Año y Valor de Línea Base	Denominador ( A )	Total Numerador	Programado ( B )				Avances		
									Modificado ( C )				Efic. del Ejer. D/C	Meta Indic. D/A	
									Alcanzado ( D )						
									Trimestres						
		I	II	III	IV										
1	1	Gestión Eficacia	Acción	Porcentaje de medidas preventivas en la gestión integral de riesgos.	Número de medidas preventivas realizadas. / Total de medidas preventivas programadas.	2022 27,200.00	27,200.00	27,200.00	29,899.00	6,800.00	6,800.00	6,800.00	6,800.00	109.92%	109.92%

**GOBIERNO CONSTITUCIONAL DEL ESTADO DE CHIAPAS**

**SECRETARÍA DE HACIENDA  
PRESUPUESTO DE EGRESOS 2022**

**AVANCE DE CUMPLIMIENTO DE INDICADORES ESTRATÉGICOS  
ENERO - DICIEMBRE**

**Organismo Público:** 2.1.1.2.0.790 Instituto para la Gestión Integral de Riesgos de Desastres del Estado de Chiapas

<b>Productos y Servicios</b>	<b>Clientes y Usuarios</b>
Refugios temporales en todo el Estado; comités de prevención y participación ciudadana; material de difusión; capacitación de la población en temas de protección civil, así como diferentes cursos de especialización en el tema.	Comités de prevención y participación ciudadana; Escuelas Resilientes; unidades municipales e internas de protección civil; y los centros regionales de protección civil y bomberos.

**GOBIERNO CONSTITUCIONAL DEL ESTADO DE CHIAPAS**  
**INSTITUTO PARA LA GESTIÓN INTEGRAL DE RIESGOS DE**  
**DESASTRES DEL ESTADO DE CHIAPAS**  
**SISTEMA CONTABLE 2022**

**INDICADORES DE POSTURA FISCAL / CON RECURSOS DEL EJERCICIO**

**DEL 1o. DE ENERO AL 31 DE DICIEMBRE DE 2022**

Fecha:

Página 1 de 1  
14/02/2023

CONCEPTO	ESTIMADO	DEVENGADO	PAGADO
<b>I. Ingresos Presupuestarios</b>	<b>539,736,519.76</b>	<b>599,888,914.84</b>	<b>599,888,914.84</b>
Ingresos del Gobierno de la Entidad Federativa	0.00	0.00	0.00
Ingresos del Sector Paraestatal	539,736,519.76	599,888,914.84	599,888,914.84
<b>II. Egresos Presupuestarios</b>	<b>539,736,519.76</b>	<b>592,981,834.44</b>	<b>592,131,306.56</b>
Egresos del Gobierno de la Entidad Federativa	0.00	0.00	0.00
Egresos del Sector Paraestatal	539,736,519.76	592,981,834.44	592,131,306.56
<b>III. Balance Presupuestario (Superávit o Déficit) (III = I - II)</b>	<b>0.00</b>	<b>6,907,080.40</b>	<b>7,757,608.28</b>

CONCEPTO	ESTIMADO	DEVENGADO	PAGADO
<b>III. Balance Presupuestario (Superávit o Déficit)</b>	<b>0.00</b>	<b>6,907,080.40</b>	<b>7,757,608.28</b>
<b>IV. Intereses, Comisiones y Gastos de la Deuda</b>	<b>0.00</b>	<b>0.00</b>	<b>0.00</b>
<b>V. Balance Primario (Superávit o Déficit) (V = III - IV)</b>	<b>0.00</b>	<b>6,907,080.40</b>	<b>7,757,608.28</b>

CONCEPTO	ESTIMADO	DEVENGADO	PAGADO
<b>A. Financiamiento</b>	<b>0.00</b>	<b>0.00</b>	<b>0.00</b>
<b>B. Amortización de la Deuda</b>	<b>0.00</b>	<b>0.00</b>	<b>0.00</b>
<b>C. Endeudamiento o Desendeudamiento (C= A - B)</b>	<b>0.00</b>	<b>0.00</b>	<b>0.00</b>



**GOBIERNO CONSTITUCIONAL DEL ESTADO DE CHIAPAS  
INSTITUTO PARA LA GESTIÓN INTEGRAL DE RIESGOS DE  
DESASTRES DEL ESTADO DE CHIAPAS**

**SISTEMA CONTABLE 2022  
RELACIÓN DE CUENTAS BANCARIAS PRODUCTIVAS ESPECÍFICAS**

**DEL 1o. DE ENERO AL 31 DE DICIEMBRE DE 2022**

Fecha: Página 1 de 1  
31/12/2022

FONDO, PROGRAMA O CONVENIO	DATOS DE LA CUENTA BANCARIA		
	INSTITUCIÓN BANCARIA	NÚMERO DE CUENTA	TIPO DE CUENTA

**NO APLICA**





**GOBIERNO CONSTITUCIONAL DEL ESTADO DE CHIAPAS  
INSTITUTO PARA LA GESTIÓN INTEGRAL DE RIESGOS DE  
DESASTRES DEL ESTADO DE CHIAPAS  
SISTEMA CONTABLE 2022**

**RELACIÓN DE ESQUEMAS BURSÁTILES Y COBERTURAS FINANCIERAS  
DEL 1o. DE ENERO AL 31 DE DICIEMBRE DE 2022**

Página 1 de 1  
Fecha: 14/02/2023

**RELACIÓN DE ESQUEMAS BURSÁTILES Y DE COBERTURAS FINANCIERAS**

---

**NO APLICA**



**GOBIERNO CONSTITUCIONAL DEL ESTADO DE CHIAPAS**  
**INSTITUTO PARA LA GESTIÓN INTEGRAL DE RIESGOS DE**  
**DESASTRES DEL ESTADO DE CHIAPAS**  
**SISTEMA CONTABLE 2022**

**FORMATO DEL EJERCICIO Y DESTINO DE GASTO FEDERALIZADO Y REINTEGROS**

**DEL 1o. DE ENERO AL 31 DE DICIEMBRE DE 2022**

Página 1 de 1  
14/02/2023

Fecha:

Programa o Fondo	Destino de los Recursos	Ejercicio		Reintegro
		DEVENGADO	PAGADO	
5 92 Y0010 PEMEX	Cobertura Estatal	12,582,653.14	12,582,653.14	0.00

Concepto	31 de diciembre de 2022	31 de diciembre de 2021	Concepto	31 de diciembre de 2022	31 de diciembre de 2021
<b>ACTIVO</b>			<b>PASIVO</b>		
<b>Activo Circulante</b>			<b>Pasivo Circulante</b>		
<b>Efectivo y Equivalentes</b>	<b>14,538,059.38</b>	<b>4,561,223.08</b>	<b>Cuentas por Pagar a Corto Plazo</b>	<b>8,112,915.60</b>	<b>1,847,789.51</b>
Efectivo			Servicios Personales por Pagar a Corto Plazo	753,481.17	715,765.36
Bancos/Tesorería			Proveedores por Pagar a Corto Plazo	97,046.71	14,640.43
Bancos/Dependencias y Otros	6,110,254.81	2,304,507.89	Contratistas por Obras Públicas por Pagar a Corto Plazo		
Inversiones Temporales (Hasta 3 Meses)			Participaciones y Aportaciones por Pagar a Corto Plazo		
Fondos con Afectación Específica	8,427,804.57	2,256,715.19	Transferencias Otorgadas por Pagar a Corto Plazo		
Depósitos de Fondos de Terceros en Garantía y/o Administración			Intereses, Comisiones y Otros Gastos de la Deuda Pública por Pagar a Corto Plazo		
Otros Efectivos y Equivalentes			Retenciones y Contribuciones por Pagar a Corto Plazo	1,236,567.92	1,109,527.77
<b>Derechos a Recibir Efectivo o Equivalentes</b>	<b>0.00</b>	<b>0.00</b>	Devoluciones de la Ley de Ingresos por Pagar a Corto Plazo		
Inversiones Financieras de Corto Plazo			Otras Cuentas por Pagar a Corto Plazo	6,025,819.80	7,855.95
Cuentas por Cobrar a Corto Plazo			<b>Documentos por Pagar a Corto Plazo</b>	<b>0.00</b>	<b>0.00</b>
Deudores Diversos por Cobrar a Corto Plazo			Documentos Comerciales por Pagar a Corto Plazo		
Ingresos por Recuperar a Corto Plazo			Documentos con Contratistas por Obras Públicas por Pagar a Corto Plazo		
Deudores por Anticipos de la Tesorería a Corto Plazo			Otros Documentos por Pagar a Corto Plazo		
Préstamos Otorgados a Corto Plazo			<b>Porción a Corto Plazo de la Deuda Pública a Largo Plazo</b>	<b>0.00</b>	<b>0.00</b>
Otros Derechos a Recibir Efectivo o Equivalentes a Corto Plazo			Porción a Corto Plazo de la Deuda Pública		
<b>Derechos a Recibir Bienes o Servicios</b>	<b>0.00</b>	<b>0.00</b>	Porción a Corto Plazo de Arrendamiento Financiero		
Anticipos a Proveedores por Adquisición de Bienes y Prestación de Servicios a Corto Plazo			<b>Titulos y Valores a Corto Plazo</b>	<b>0.00</b>	<b>0.00</b>
Anticipo a Proveedores por Adquisición de Bienes Inmuebles y Muebles a Corto Plazo			<b>Pasivos Diferidos a Corto Plazo</b>	<b>0.00</b>	<b>0.00</b>
Anticipo a Proveedores por Adquisición de Bienes Intangibles a Corto Plazo			Ingresos Cobrados por Adelantado a Corto Plazo		
Anticipo a Contratistas por Obras Públicas a Corto Plazo			Intereses Cobrados por Adelantado a Corto Plazo		
Otros Derechos a Recibir Bienes o Servicios a Corto Plazo			Otros Pasivos Diferidos a Corto Plazo		
<b>Inventarios</b>	<b>0.00</b>	<b>0.00</b>	<b>Fondos y Bienes de Terceros en Garantía y/o Administración a Corto Plazo</b>	<b>0.00</b>	<b>0.00</b>
Inventario de Mercancías para Venta			Fondos en Garantía a Corto Plazo		
Inventario de Mercancías Terminadas			Fondos en Administración a Corto Plazo		
Inventario de Mercancías en Proceso de Elaboración			Fondos Contingentes a Corto Plazo		
Inventario de Materias Primas, Materiales y Suministros para Producción			Fondos de Fideicomisos, Mandatos y Contratos Análogos a Corto Plazo		
Bienes en Tránsito			Otros Fondos de Terceros en Garantía y/o Administración a Corto Plazo		
<b>Almacenes</b>	<b>0.00</b>	<b>0.00</b>	Valores y Bienes en Garantía a Corto Plazo		
<b>Estimación por Pérdida o Deterioro de Activos Circulantes</b>	<b>0.00</b>	<b>0.00</b>	<b>Provisiones a Corto Plazo</b>	<b>0.00</b>	<b>0.00</b>
Estimaciones para Cuentas Incobrables por Derechos a Recibir Efectivo o Equivalentes			Provisión para Demandas y Juicios a Corto Plazo		
Estimación por Deterioro de Inventarios			Provisión para Contingencias a Corto Plazo		
<b>Otros Activos Circulantes</b>	<b>0.00</b>	<b>0.00</b>	Otros Pasivos a Corto Plazo	1,799,457.66	1,992,436.45
Valores en Garantía			Ingresos por Clasificar	1,799,457.66	1,992,436.45
Bienes en Garantía (excluye depósitos de fondos)			Recaudación por Participar		
Bienes Derivados de Embargos, Decomisos, Aseguramientos y Dación en Pago			Otros Pasivos Circulantes		
Adquisición con Fondos de Terceros			<b>Total de Pasivos Circulantes</b>	<b>9,912,373.26</b>	<b>3,840,225.96</b>
<b>Total de Activos Circulantes</b>	<b>14,538,059.38</b>	<b>4,561,223.08</b>	<b>Pasivo No Circulante</b>	<b>556.41</b>	<b>14,988.63</b>
<b>Activo No Circulante</b>			<b>Cuentas por Pagar a Largo Plazo</b>		
<b>Inversiones Financieras a Largo Plazo</b>	<b>190,467,619.24</b>	<b>198,728,585.17</b>	Documentos por Pagar a Largo Plazo		
Derechos a Recibir Efectivo o Equivalentes a Largo Plazo			<b>Deuda Pública a Largo Plazo</b>	<b>21,868,275.87</b>	<b>21,868,188.10</b>
Bienes Inmuebles, Infraestructura y Construcciones en Proceso	2,111,501.43	2,111,501.43	Pasivos Diferidos a Largo Plazo		
Bienes Muebles	177,935,594.97	152,749,758.59	Fondos y Bienes de Terceros en Garantía y/o Administración a Largo Plazo		
Activos Intangibles	116,069.60	1,222,957.77	Provisiones a Largo Plazo		
Depreciación, Deterioro y Amortización Acumulada de Bienes	(146,219,217.17)	(137,222,542.81)	<b>Total de Pasivos No Circulantes</b>	<b>21,868,832.28</b>	<b>21,883,176.73</b>
Activos Diferidos	16,871,397.48	14,092,691.41	<b>Total del Pasivo</b>	<b>31,781,205.54</b>	<b>25,723,402.69</b>
Estimación por Pérdida o Deterioro de Activos no Circulantes			<b>HACIENDA PÚBLICA / PATRIMONIO</b>		
Otros Activos no Circulantes			<b>Hacienda Pública/Patrimonio Contribuido</b>	<b>309,000.00</b>	<b>309,000.00</b>
<b>Total de Activos No Circulantes</b>	<b>241,282,965.55</b>	<b>231,682,951.56</b>	Aportaciones		
<b>Total del Activo</b>	<b>255,821,024.93</b>	<b>236,244,174.64</b>	Donaciones de Capital	309,000.00	309,000.00
			Actualización de la Hacienda Pública/Patrimonio		
			<b>Hacienda Pública/Patrimonio Generado</b>	<b>223,730,819.39</b>	<b>210,211,771.95</b>
			Resultados del Ejercicio (Ahorro/Desahorro)	188,824,025.45	198,299,222.38
			Resultados de Ejercicios Anteriores	34,055,192.97	11,060,948.60
			Revalúos	851,600.97	851,600.97
			Reservas		
			Rectificaciones de Resultados de Ejercicios Anteriores		
			<b>Exceso o Insuficiencia en la Actualización de la Hacienda Pública/Patrimonio</b>	<b>0.00</b>	<b>0.00</b>
			Resultado por Posición Monetaria		
			Resultado por Tenencia de Activos no Monetarios		
<b>Total de Activos No Circulantes</b>	<b>241,282,965.55</b>	<b>231,682,951.56</b>	<b>Total Hacienda Pública/Patrimonio</b>	<b>224,039,819.39</b>	<b>210,520,771.95</b>
<b>Total del Activo</b>	<b>255,821,024.93</b>	<b>236,244,174.64</b>	<b>Total del Pasivo y Hacienda Pública/Patrimonio</b>	<b>255,821,024.93</b>	<b>236,244,174.64</b>

**INSTITUTO PARA LA GESTIÓN INTEGRAL DE RIESGOS DE  
DESASTRES DEL ESTADO DE CHIAPAS  
SISTEMA CONTABLE 2022**

**INFORME ANALÍTICO DE LA DEUDA PÚBLICA Y OTROS PASIVOS  
DEL 1o. DE ENERO AL 31 DE DICIEMBRE DE 2022**

Página 1 de 1  
Fecha: 14/02/2023  
LDF-2

Denominación de la Deuda Pública y Otros Pasivos	Saldo al 31 de diciembre de 2021	Disposiciones del Período	Amortizaciones del Período	Revaluaciones, Reclasificaciones y Otros Ajustes	Saldo Final del Período	Pago de Intereses del Período	Pago de Comisiones y demás costos asociados durante el Período
<b>Deuda Pública</b>	0.00	0.00	0.00	0.00	0.00	0.00	0.00
<b>Corto Plazo</b>	0.00	0.00	0.00	0.00	0.00	0.00	0.00
Instituciones de Crédito							
Títulos y Valores							
Arrendamientos Financieros							
<b>Largo Plazo</b>	0.00	0.00	0.00	0.00	0.00		
Instituciones de Crédito							
Títulos y Valores							
Arrendamientos Financieros							
<b>Otros Pasivos</b>	25,723,402.69				31,781,205.54		
<b>Total de la Deuda Pública y Otros Pasivos</b>	25,723,402.69	0.00	0.00	0.00	31,781,205.54	0.00	0.00

**Deuda Contingente (Informativo)**

**Valor de Instrumentos Bono Cupón Cero (Informativo)**

Instrumento Bono Cupón Cero 1, Banobras  
Instrumento Bono Cupón Cero 2, Banobras

Obligaciones a Corto Plazo	Monto Contratado	Plazo Pactado	Tasa de Interés	Comisiones y Costos Relacionados	Tasa Efectiva
<b>Obligaciones a Corto Plazo (Informativo)</b>					

**GOBIERNO CONSTITUCIONAL DEL ESTADO DE CHIAPAS  
INSTITUTO PARA LA GESTIÓN INTEGRAL DE RIESGOS DE  
DESASTRES DEL ESTADO DE CHIAPAS  
SISTEMA CONTABLE 2022**

**INFORME ANALÍTICO DE OBLIGACIONES DIFERENTES DE FINANCIAMIENTOS**

**DEL 1o. DE ENERO AL 31 DE DICIEMBRE DE 2022**

Página 1 de 1

14/02/2023

LDF-3

Fecha:

DENOMINACIÓN DE LAS OBLIGACIONES DIFERENTES DE FINANCIAMIENTO	FECHA DEL CONTRATO	FECHA DE INICIO DE OPERACIÓN DEL PROYECTO	FECHA DE VENCIMIENTO	MONTO DE LA INVERSIÓN PACTADO	PLAZO PACTADO	MONTO PROMEDIO MENSUAL DEL PAGO DE LA CONTRAPRESTACIÓN	MONTO PROMEDIO MENSUAL DEL PAGO DE LA CONTRAPRESTACIÓN CORRESPONDIENTE AL PAGO DE INVERSIÓN	MONTO PAGADO DE LA INVERSIÓN AL 31 DE DICIEMBRE DE 2022	MONTO PAGADO DE LA INVERSIÓN ACTUALIZADO AL 31 DE DICIEMBRE DE 2022	SALDO PENDIENTE POR PAGAR DE LA INVERSIÓN AL 31 DE DICIEMBRE DE 2022
---	--------------------	---	----------------------	-------------------------------	---------------	--	---	---	---	--

**APP'S**

- APP 1
- APP 2
- APP 3
- APP XX

**Otros instrumentos**

- Otro instrumento 1
- Otro instrumento 2
- Otro instrumento 3
- Otro instrumento XX

**Total de Obligaciones Diferentes de Financiamiento**



**NO APLICA**

**GOBIERNO CONSTITUCIONAL DEL ESTADO DE CHIAPAS**  
**INSTITUTO PARA LA GESTIÓN INTEGRAL DE RIESGOS DE DESASTRES DEL ESTADO**  
**DE CHIAPAS**  
**SISTEMA CONTABLE 2022**

Página 1 de 1

**BALANCE PRESUPUESTARIO**

Fecha: 14/02/2023

**DEL 1o. DE ENERO AL 31 DE DICIEMBRE DE 2022**

**LDF 4**

CONCEPTO	ESTIMADO/APROBADO	DEVENGADO	RECAUDADO/PAGADO
<b>Ingresos Totales</b>	<b>539,736,519.76</b>	<b>599,888,914.84</b>	<b>599,888,914.84</b>
Ingresos de Libre Disposición	539,736,519.76	587,306,261.70	587,306,261.70
Transferencias Federales Etiquetadas	0.00	12,582,653.14	12,582,653.14
Financiamiento Neto	0.00	0.00	0.00
<b>Egresos Presupuestarios</b>	<b>539,736,519.76</b>	<b>598,051,065.03</b>	<b>597,200,537.15</b>
Gasto No Etiquetado (sin incluir Amortización de la Deuda Pública)	539,736,519.76	585,468,411.89	584,617,884.01
Gasto Etiquetado (sin incluir Amortización de la Deuda Pública)	0.00	12,582,653.14	12,582,653.14
<b>Remanentes del Ejercicio Anterior</b>		<b>17,651,883.73</b>	<b>17,651,883.73</b>
Remanentes de Ingresos de Libre Disposición aplicados en el periodo		5,069,230.59	5,069,230.59
Remanentes de Transferencias Federales Etiquetadas aplicados en el periodo		12,582,653.14	12,582,653.14
<b>Balance Presupuestario</b>	<b>0.00</b>	<b>19,489,733.54</b>	<b>20,340,261.42</b>
<b>Balance Presupuestario sin Financiamiento Neto</b>	<b>0.00</b>	<b>19,489,733.54</b>	<b>20,340,261.42</b>
<b>Balance Presupuestario sin Financiamiento Neto y sin Remanentes del Ejercicio Anterior</b>	<b>0.00</b>	<b>1,837,849.81</b>	<b>2,688,377.69</b>

CONCEPTO	APROBADO	DEVENGADO	PAGADO
<b>Intereses, Comisiones y Gastos de la Deuda</b>	<b>0.00</b>	<b>0.00</b>	<b>0.00</b>
Intereses, Comisiones y Gastos de la Deuda con Gasto No Etiquetado	0.00	0.00	0.00
Intereses, Comisiones y Gastos de la Deuda con Gasto Etiquetado	0.00	0.00	0.00
<b>Balance Primario</b>	<b>0.00</b>	<b>1,837,849.81</b>	<b>2,688,377.69</b>

CONCEPTO	ESTIMADO/APROBADO	DEVENGADO	RECAUDADO/PAGADO
<b>Financiamiento</b>	<b>0.00</b>	<b>0.00</b>	<b>0.00</b>
Financiamiento con Fuente de Pago de Ingresos de Libre Disposición	0.00	0.00	0.00
Financiamiento con Fuente de Pago de Transferencias Federales Etiquetadas	0.00	0.00	0.00
<b>Amortización de la Deuda</b>	<b>0.00</b>	<b>0.00</b>	<b>0.00</b>
Amortización de la Deuda Pública con Gasto No Etiquetado	0.00	0.00	0.00
Amortización de la Deuda Pública con Gasto Etiquetado	0.00	0.00	0.00
<b>Financiamiento Neto</b>	<b>0.00</b>	<b>0.00</b>	<b>0.00</b>

CONCEPTO	ESTIMADO/APROBADO	DEVENGADO	RECAUDADO/PAGADO
Ingresos de Libre Disposición	539,736,519.76	587,306,261.70	587,306,261.70
Financiamiento Neto con Fuente de Pago de Ingresos de Libre Disposición	0.00	0.00	0.00
Financiamiento con Fuente de Pago de Ingresos de Libre Disposición	0.00	0.00	0.00
Amortización de la Deuda Pública con Gasto No Etiquetado	0.00	0.00	0.00
Gasto No Etiquetado ( sin incluir amortización de la Deuda Pública)	539,736,519.76	585,468,411.89	584,617,884.01
Remanentes de Ingresos de Libre Disposición aplicados en el periodo		5,069,230.59	5,069,230.59
<b>Balance Presupuestario de Recursos Disponibles</b>	<b>0.00</b>	<b>6,907,080.40</b>	<b>7,757,608.28</b>
<b>Balance Presupuestario de Recursos Disponibles sin Financiamiento Neto</b>	<b>0.00</b>	<b>6,907,080.40</b>	<b>7,757,608.28</b>

CONCEPTO	ESTIMADO/APROBADO	DEVENGADO	RECAUDADO/PAGADO
Transferencias Federales Etiquetadas	0.00	12,582,653.14	12,582,653.14
Financiamiento Neto con fuente de Pago de Transferencias Federales Etiquetadas	0.00	0.00	0.00
Financiamiento con Fuente de Pago de Transferencias Federales Etiquetadas	0.00	0.00	0.00
Amortización de la Deuda Pública con Gasto Etiquetado	0.00	0.00	0.00
Gasto Etiquetado ( sin incluir Amortización de la Deuda Pública)	0.00	12,582,653.14	12,582,653.14
Remanentes de Transferencias Federales Etiquetadas aplicados en el periodo		12,582,653.14	12,582,653.14
<b>Balance Presupuestario de Recursos Etiquetados</b>	<b>0.00</b>	<b>12,582,653.14</b>	<b>12,582,653.14</b>
<b>Balance Presupuestario de Recursos Etiquetados sin Financiamiento Neto</b>	<b>0.00</b>	<b>12,582,653.14</b>	<b>12,582,653.14</b>







**NOMBRE DEL ENTE PUBLICO : Instituto para la Gestión Integral de Riesgos de Desastres del Estado de Chiapas**

**Estado Analítico del Ejercicio del Presupuesto de Egresos Detallado – LDF 6a.  
Clasificación por Objeto del Gasto (Capítulo y Concepto)**

**Del 1 de Enero al 31 de diciembre de 2022**

(PESOS)

Concepto	Egresos					Subejercicio
	Aprobado	Ampliaciones / Reducciones	Modificado	Devengado	Pagado	
b5) Productos Químicos, Farmacéuticos y de Laboratorio.	0.00	0.00	0.00	0.00	0.00	0.00
b6) Combustibles, Lubricantes y Aditivos.	0.00	12,582,653.14	12,582,653.14	12,582,653.14	12,582,653.14	0.00
b7) Vestuario, Blancos, Prendas de Protección y Artículos Deportivos.	0.00	0.00	0.00	0.00	0.00	0.00
b8) Materiales y Suministros para Seguridad.	0.00	0.00	0.00	0.00	0.00	0.00
b9) Herramientas, Refacciones y Accesorios Menores.	0.00	0.00	0.00	0.00	0.00	0.00
C. Servicios Generales.	0.00	0.00	0.00	0.00	0.00	0.00
c1) Servicios Básicos.	0.00	0.00	0.00	0.00	0.00	0.00
c2) Servicios de Arrendamiento.	0.00	0.00	0.00	0.00	0.00	0.00
c3) Servicios Profesionales, Científicos, Técnicos y Otros Servicios.	0.00	0.00	0.00	0.00	0.00	0.00
c4) Servicios Financieros, Bancarios y Comerciales.	0.00	0.00	0.00	0.00	0.00	0.00
c5) Servicios de Instalación, Reparación, Mantenimiento y Conservación.	0.00	0.00	0.00	0.00	0.00	0.00
c6) Servicios de Comunicación Social y Publicidad.	0.00	0.00	0.00	0.00	0.00	0.00
c7) Servicios de Traslado y Viáticos.	0.00	0.00	0.00	0.00	0.00	0.00
c8) Servicios Oficiales.	0.00	0.00	0.00	0.00	0.00	0.00
c9) Otros Servicios Generales.	0.00	0.00	0.00	0.00	0.00	0.00
D. Transferencias, Asignaciones, Subsidios y Otras Ayudas.	0.00	0.00	0.00	0.00	0.00	0.00
d1) Transferencias Internas y Asignaciones al Sector Público.	0.00	0.00	0.00	0.00	0.00	0.00
d2) Transferencias al Resto del Sector Público.	0.00	0.00	0.00	0.00	0.00	0.00
d3) Subsidios y Subvenciones.	0.00	0.00	0.00	0.00	0.00	0.00
d4) Ayudas Sociales.	0.00	0.00	0.00	0.00	0.00	0.00
d5) Pensiones y Jubilaciones.	0.00	0.00	0.00	0.00	0.00	0.00
d6) Transferencias a Fideicomisos, Mandatos y Otros Análogos.	0.00	0.00	0.00	0.00	0.00	0.00
d7) Transferencias a la Seguridad Social	0.00	0.00	0.00	0.00	0.00	0.00
d8) Donativos	0.00	0.00	0.00	0.00	0.00	0.00
d9) Transferencias al Exterior.	0.00	0.00	0.00	0.00	0.00	0.00
E. Bienes Muebles, Inmuebles e Intangibles.	0.00	0.00	0.00	0.00	0.00	0.00
e1) Mobiliario y Equipo de Administración.	0.00	0.00	0.00	0.00	0.00	0.00
e2) Mobiliario y Equipo Educativo y Recreativo.	0.00	0.00	0.00	0.00	0.00	0.00
e3) Equipo e Instrumental Médico y de Laboratorio.	0.00	0.00	0.00	0.00	0.00	0.00
e4) Vehículos y Equipo de Transporte.	0.00	0.00	0.00	0.00	0.00	0.00
e5) Equipo de Defensa y Seguridad.	0.00	0.00	0.00	0.00	0.00	0.00
e6) Maquinaria, Otros Equipos y Herramientas.	0.00	0.00	0.00	0.00	0.00	0.00
e7) Activos Biológicos.	0.00	0.00	0.00	0.00	0.00	0.00
e8) Bienes Inmuebles.	0.00	0.00	0.00	0.00	0.00	0.00
e9) Activos Intangibles.	0.00	0.00	0.00	0.00	0.00	0.00
F. Inversión Pública.	0.00	0.00	0.00	0.00	0.00	0.00
f1) Obra Pública en Bienes de Dominio Público.	0.00	0.00	0.00	0.00	0.00	0.00
f2) Obra Pública en Bienes Propios.	0.00	0.00	0.00	0.00	0.00	0.00
f3) Proyectos Productivos y Acciones de Fomento	0.00	0.00	0.00	0.00	0.00	0.00
G. Inversiones Financieras y Otras Provisiones.	0.00	0.00	0.00	0.00	0.00	0.00
g1) Inversiones para el Fomento de Actividades Productivas	0.00	0.00	0.00	0.00	0.00	0.00
g2) Acciones y Participaciones de Capital	0.00	0.00	0.00	0.00	0.00	0.00
g3) Compra de Títulos y Valores	0.00	0.00	0.00	0.00	0.00	0.00
g4) Concesión de Préstamos.	0.00	0.00	0.00	0.00	0.00	0.00
g5) Inversiones en Fideicomisos, Mandatos y Otros Análogos. Fideicomiso de Desastres Naturales (informativo)	0.00	0.00	0.00	0.00	0.00	0.00
g6) Otras Inversiones Financieras	0.00	0.00	0.00	0.00	0.00	0.00
g7) Provisiones para Contingencias y Otras Erogaciones Especiales.	0.00	0.00	0.00	0.00	0.00	0.00
H. Participaciones y Aportaciones.	0.00	0.00	0.00	0.00	0.00	0.00
h1) Participaciones.	0.00	0.00	0.00	0.00	0.00	0.00
h2) Aportaciones.	0.00	0.00	0.00	0.00	0.00	0.00
h3) Convenios.	0.00	0.00	0.00	0.00	0.00	0.00
I. Deuda Pública.	0.00	0.00	0.00	0.00	0.00	0.00
i1) Amortización de la Deuda Pública.	0.00	0.00	0.00	0.00	0.00	0.00
i2) Intereses de la Deuda Pública.	0.00	0.00	0.00	0.00	0.00	0.00
i3) Comisiones de la Deuda Pública.	0.00	0.00	0.00	0.00	0.00	0.00
i4) Gastos de la Deuda Pública.	0.00	0.00	0.00	0.00	0.00	0.00
i5) Costo por Coberturas.	0.00	0.00	0.00	0.00	0.00	0.00
i6) Apoyos Financieros.	0.00	0.00	0.00	0.00	0.00	0.00
i7) Adeudos de Ejercicios Fiscales Anteriores (ADEFAS).	0.00	0.00	0.00	0.00	0.00	0.00
<b>III. Total de Egresos</b>	<b>539,736,519.76</b>	<b>66,476,386.97</b>	<b>606,212,906.73</b>	<b>598,051,065.03</b>	<b>597,200,537.15</b>	<b>8,161,841.70</b>

**NOMBRE DEL ENTE PÚBLICO : Instituto para la Gestión Integral de Riesgos de Desastres del Estado de Chiapas**  
**Estado Analítico del Ejercicio del Presupuesto de Egresos Detallado – LDF 6b.**

Clasificación Administrativa  
 Del 1 de Enero al 31 de diciembre de 2022  
 (PESOS)

Concepto	Egresos					Subejercicio
	Aprobado	Ampliaciones / Reducciones	Modificado	Devengado	Pagado	
<b>I. Gasto No Etiquetado</b>	<b>539,736,519.76</b>	<b>53,893,733.83</b>	<b>593,630,253.59</b>	<b>585,468,411.89</b>	<b>584,617,884.01</b>	<b>8,161,841.70</b>
E. Entidades Paraestatales y Fideicomisos No Empresariales y No Financieros	539,736,519.76	53,893,733.83	593,630,253.59	585,468,411.89	584,617,884.01	8,161,841.70
Instituto para la Gestión Integral de Riesgos de Desastres del Estado de Chiapas	539,736,519.76	53,893,733.83	593,630,253.59	585,468,411.89	584,617,884.01	8,161,841.70
<b>II. Gasto Etiquetado</b>	<b>0.00</b>	<b>12,582,653.14</b>	<b>12,582,653.14</b>	<b>12,582,653.14</b>	<b>12,582,653.14</b>	<b>0.00</b>
E. Entidades Paraestatales y Fideicomisos No Empresariales y No Financieros	0.00	12,582,653.14	12,582,653.14	12,582,653.14	12,582,653.14	0.00
Instituto para la Gestión Integral de Riesgos de Desastres del Estado de Chiapas	0.00	12,582,653.14	12,582,653.14	12,582,653.14	12,582,653.14	0.00
<b>III. Total de Egresos</b>	<b>539,736,519.76</b>	<b>66,476,386.97</b>	<b>606,212,906.73</b>	<b>598,051,065.03</b>	<b>597,200,537.15</b>	<b>8,161,841.70</b>

**NOMBRE DEL ENTE PÚBLICO : Instituto para la Gestión Integral de Riesgos de Desastres del Estado de Chiapas**

Estado Analítico del Ejercicio del Presupuesto de Egresos Detallado – LDF 6c.

Clasificación Funcional (Finalidad y Función)

Del 1 de Enero al 31 de diciembre de 2022

(PESOS)

Concepto	Egresos					Subejercicio
	Aprobado	Ampliaciones / Reducciones	Modificado	Devengado	Pagado	
I. Gasto No Etiquetado	539,736,519.76	53,893,733.83	593,630,253.59	585,468,411.89	584,617,884.01	8,161,841.70
A. Gobierno	539,736,519.76	53,893,733.83	593,630,253.59	585,468,411.89	584,617,884.01	8,161,841.70
a1) Legislación	0.00	0.00	0.00	0.00	0.00	0.00
a2) Justicia	0.00	0.00	0.00	0.00	0.00	0.00
a3) Coordinación de la Política de Gobierno	0.00	0.00	0.00	0.00	0.00	0.00
a4) Relaciones Exteriores	0.00	0.00	0.00	0.00	0.00	0.00
a5) Asuntos Financieros y Hacendarios	0.00	0.00	0.00	0.00	0.00	0.00
a6) Seguridad Nacional	0.00	0.00	0.00	0.00	0.00	0.00
a7) Asuntos de Orden Público y de Seguridad Interior	539,736,519.76	53,893,733.83	593,630,253.59	585,468,411.89	584,617,884.01	8,161,841.70
a8) Otros Servicios Generales	0.00	0.00	0.00	0.00	0.00	0.00
B. Desarrollo Social	0.00	0.00	0.00	0.00	0.00	0.00
b1) Protección Ambiental	0.00	0.00	0.00	0.00	0.00	0.00
b2) Vivienda y Servicios a la Comunidad	0.00	0.00	0.00	0.00	0.00	0.00
b3) Salud	0.00	0.00	0.00	0.00	0.00	0.00
b4) Recreación, Cultura y Otras Manifestaciones Sociales	0.00	0.00	0.00	0.00	0.00	0.00
b5) Educación	0.00	0.00	0.00	0.00	0.00	0.00
b6) Protección Social	0.00	0.00	0.00	0.00	0.00	0.00
b7) Otros Asuntos Sociales	0.00	0.00	0.00	0.00	0.00	0.00
C. Desarrollo Económico	0.00	0.00	0.00	0.00	0.00	0.00
c1) Asuntos Económicos, Comerciales y Laborales en General	0.00	0.00	0.00	0.00	0.00	0.00
c2) Agropecuaria, Silvicultura, Pesca y Caza	0.00	0.00	0.00	0.00	0.00	0.00
c3) Combustibles y Energía	0.00	0.00	0.00	0.00	0.00	0.00
c4) Minería, Manufacturas y Construcción	0.00	0.00	0.00	0.00	0.00	0.00
c5) Transporte	0.00	0.00	0.00	0.00	0.00	0.00
c6) Comunicaciones	0.00	0.00	0.00	0.00	0.00	0.00
c7) Turismo	0.00	0.00	0.00	0.00	0.00	0.00
c8) Ciencia, Tecnología e Innovación	0.00	0.00	0.00	0.00	0.00	0.00
c9) Otras Industrias y Otros Asuntos Económicos	0.00	0.00	0.00	0.00	0.00	0.00
D. Otras no Clasificadas en Funciones Anteriores	0.00	0.00	0.00	0.00	0.00	0.00
d1) Transac. de la Deuda Pública/Costo Financiero de la Deuda	0.00	0.00	0.00	0.00	0.00	0.00
d2) Transf., Part. y Aport. entre Diferentes Niv. y Ord. de Gob.	0.00	0.00	0.00	0.00	0.00	0.00
d3) Saneamiento del Sistema Financiero	0.00	0.00	0.00	0.00	0.00	0.00
d4) Adeudos de Ejercicios Fiscales Anteriores	0.00	0.00	0.00	0.00	0.00	0.00
II. Gasto Etiquetado	0.00	12,582,653.14	12,582,653.14	12,582,653.14	12,582,653.14	0.00
A. Gobierno	0.00	12,582,653.14	12,582,653.14	12,582,653.14	12,582,653.14	0.00
a1) Legislación	0.00	0.00	0.00	0.00	0.00	0.00
a2) Justicia	0.00	0.00	0.00	0.00	0.00	0.00
a3) Coordinación de la Política de Gobierno	0.00	0.00	0.00	0.00	0.00	0.00
a4) Relaciones Exteriores	0.00	0.00	0.00	0.00	0.00	0.00
a5) Asuntos Financieros y Hacendarios	0.00	0.00	0.00	0.00	0.00	0.00
a6) Seguridad Nacional	0.00	0.00	0.00	0.00	0.00	0.00
a7) Asuntos de Orden Público y de Seguridad Interior	0.00	12,582,653.14	12,582,653.14	12,582,653.14	12,582,653.14	0.00
a8) Otros Servicios Generales	0.00	0.00	0.00	0.00	0.00	0.00
B. Desarrollo Social	0.00	0.00	0.00	0.00	0.00	0.00
b1) Protección Ambiental	0.00	0.00	0.00	0.00	0.00	0.00
b2) Vivienda y Servicios a la Comunidad	0.00	0.00	0.00	0.00	0.00	0.00
b3) Salud	0.00	0.00	0.00	0.00	0.00	0.00
b4) Recreación, Cultura y Otras Manifestaciones Sociales	0.00	0.00	0.00	0.00	0.00	0.00
b5) Educación	0.00	0.00	0.00	0.00	0.00	0.00
b6) Protección Social	0.00	0.00	0.00	0.00	0.00	0.00
b7) Otros Asuntos Sociales	0.00	0.00	0.00	0.00	0.00	0.00
C. Desarrollo Económico	0.00	0.00	0.00	0.00	0.00	0.00
c1) Asuntos Económicos, Comerciales y Laborales en General	0.00	0.00	0.00	0.00	0.00	0.00
c2) Agropecuaria, Silvicultura, Pesca y Caza	0.00	0.00	0.00	0.00	0.00	0.00
c3) Combustibles y Energía	0.00	0.00	0.00	0.00	0.00	0.00
c4) Minería, Manufacturas y Construcción	0.00	0.00	0.00	0.00	0.00	0.00
c5) Transporte	0.00	0.00	0.00	0.00	0.00	0.00
c6) Comunicaciones	0.00	0.00	0.00	0.00	0.00	0.00
c7) Turismo	0.00	0.00	0.00	0.00	0.00	0.00
c8) Ciencia, Tecnología e Innovación	0.00	0.00	0.00	0.00	0.00	0.00
c9) Otras Industrias y Otros Asuntos Económicos	0.00	0.00	0.00	0.00	0.00	0.00
D. Otras no Clasificadas en Funciones Anteriores	0.00	0.00	0.00	0.00	0.00	0.00
d1) Transac. de la Deuda Pública/Costo Financiero de la Deuda	0.00	0.00	0.00	0.00	0.00	0.00
d2) Transf., Part. y Aport. entre Diferentes Niv. y Ord. de Gob.	0.00	0.00	0.00	0.00	0.00	0.00
d3) Saneamiento del Sistema Financiero	0.00	0.00	0.00	0.00	0.00	0.00
d4) Adeudos de Ejercicios Fiscales Anteriores	0.00	0.00	0.00	0.00	0.00	0.00
<b>III. Total de Egresos</b>	<b>539,736,519.76</b>	<b>66,476,386.97</b>	<b>606,212,906.73</b>	<b>598,051,065.03</b>	<b>597,200,537.15</b>	<b>8,161,841.70</b>

**NOMBRE DEL ENTE PÚBLICO : Instituto para la Gestión Integral de Riesgos de Desastres del Estado de Chiapas**  
**Estado Analítico del Ejercicio del Presupuesto de Egresos Detallado – LDF 6d.**

**Clasificación de Servicios Personales por Categoría**

**Del 1 de Enero al 31 de diciembre de 2022**

(PESOS)

Concepto	Egresos					Subejercicio
	Aprobado	Ampliaciones / Reducciones	Modificado	Devengado	Pagado	
I. Gasto No Etiquetado	48,569,770.40	2,653,378.72	51,223,149.12	50,814,399.04	50,045,847.16	408,750.08
A. Personal Administrativo y de Servicio Público	48,569,770.40	2,653,378.72	51,223,149.12	50,814,399.04	50,045,847.16	408,750.08
B. Magisterio	0.00	0.00	0.00	0.00	0.00	0.00
C. Servicios de Salud	0.00	0.00	0.00	0.00	0.00	0.00
c1) Personal Administrativo	0.00	0.00	0.00	0.00	0.00	0.00
c2) Personal Médico, Paramédico y Afín	0.00	0.00	0.00	0.00	0.00	0.00
D. Seguridad Pública	0.00	0.00	0.00	0.00	0.00	0.00
E. Gastos Asociados a la Implementación de Nuevas Leyes Federales o Reformas a las mismas	0.00	0.00	0.00	0.00	0.00	0.00
e1) Nombre del Programa o Ley 1	0.00	0.00	0.00	0.00	0.00	0.00
F. Sentencias Laborales Definitivas	0.00	0.00	0.00	0.00	0.00	0.00
II. Gasto Etiquetado	0.00	0.00	0.00	0.00	0.00	0.00
A. Personal Administrativo y de Servicio Público	0.00	0.00	0.00	0.00	0.00	0.00
B. Magisterio	0.00	0.00	0.00	0.00	0.00	0.00
C. Servicios de Salud	0.00	0.00	0.00	0.00	0.00	0.00
c1) Personal Administrativo	0.00	0.00	0.00	0.00	0.00	0.00
c2) Personal Médico, Paramédico y Afín	0.00	0.00	0.00	0.00	0.00	0.00
D. Seguridad Pública	0.00	0.00	0.00	0.00	0.00	0.00
E. Gastos Asociados a la Implementación de Nuevas Leyes Federales o Reformas a las mismas	0.00	0.00	0.00	0.00	0.00	0.00
e1) Nombre del Programa o Ley 1	0.00	0.00	0.00	0.00	0.00	0.00
F. Sentencias Laborales Definitivas	0.00	0.00	0.00	0.00	0.00	0.00
<b>III. Total del Gasto en Servicios Personales</b>	<b>48,569,770.40</b>	<b>2,653,378.72</b>	<b>51,223,149.12</b>	<b>50,814,399.04</b>	<b>50,045,847.16</b>	<b>408,750.08</b>

**GOBIERNO CONSTITUCIONAL DEL ESTADO DE CHIAPAS**  
**INSTITUTO PARA LA GESTIÓN INTEGRAL DE RIESGOS DE DESASTRES DEL**  
**ESTADO DE CHIAPAS**

**SISTEMA CONTABLE 2022**  
**RELACIÓN DE BIENES MUEBLES QUE COMPONEN SU PATRIMONIO**  
**Cuenta Pública al 31 de diciembre de 2022**

Página 1 de 81

Hora: 05:05:19p. m.

Fecha: 14/02/2023

Código	Descripción del Bien	Valor en Libros
1241	Mobiliario y Equipo de Administración	11,391,830.18
1241 1111A111X001012 0050	Mesa de Presidium Factura 2180 No. De Patrimonio 2790014000001 Serie S/S	3,480.00
1241 1111A111X001012 0051	Mesa de Presidium Factura 2180 No. De Patrimonio 2790014000002 Serie S/S	3,480.00
1241 1111A111X001012 0052	Mesa de Presidium Factura 2180 No. De Patrimonio 2790014000003 Serie S/S	3,480.00
1241 1111A111X001012 0054	Mesa de Presidium Factura 2180 No. De Patrimonio 2790014000004 Serie S/S	3,480.00
1241 1111A111X001012 0055	Sillón Ejecutivo Giratorio L ANDROMEDA Factura 6330 No. De Patrimonio 2790011000086	5,148.25
1241 1111A111X001012 0056	Sillón Ejecutivo Giratorio L ANDROMEDA Factura 6330 No. De Patrimonio 2790011000087	4,607.95
1241 1111A111X001012 0057	Sillón Ejecutivo Fijo L ANDROMEDA Factura 6330 No. De Patrimonio 2790011000088	4,607.95
1241 1111A111X001012 0059	Escritorio Ejecutivo con Aditame L/PERSEO Factura 6330 No. De Patrimonio 2790011000090	32,360.84
1241 1111A111X001012 0060	Escritorio Ejecutivo L/PERSEO Factura 6330 No. De Patrimonio 2790011000115	28,097.23
1241 1111A111X001012 0061	Mesa Modular L/PERSEO Factura 6330 No. De Patrimonio 2790011000116	4,297.79
1241 1111A111X001012 0062	Sofá Tres Plazas L ANDROMEDA Factura 6330 No. De Patrimonio 2790011000118	11,153.49
1241 1111A111X001012 0066	Escritorio L/PERSEO Factura 6330 No. De Patrimonio 2790011000122	2,761.38
1241 1111A111X001012 0067	Credenza Factura 236522 No. De patrimonio 2790011000062	5,566.06
1241 1111A111X001012 0075	Gabinete Universal Factura 236522 No. De patrimonio 2790011000070	4,559.05
1241 1111A111X001012 0076	Gabinete Universal Factura 236522 No. De patrimonio 2790011000071	4,559.05
1241 1111A111X001012 0077	Gabinete Universal Factura 236522 No. De patrimonio 2790011000072	4,559.05
1241 1111A111X001012 0078	Gabinete Universal Factura 236522 No. De patrimonio 2790011000073	4,559.05
1241 1111A111X001012 0079	Escritorio Ejecutivo con Aditamento DUVAL Factura 236522 No. De patrimonio 2790011000170	8,549.04
1241 1111A111X001012 0080	Escritorio Ejecutivo con Aditamento DUVAL Factura 236522 No. De patrimonio 2790011000171	8,549.03
1241 1111A111X001012 0081	Escritorio Ejecutivo con Aditamento DUVAL Factura 236522 No. De patrimonio 2790011000172	8,549.03
1241 1111A111X001012 0082	Escritorio Factura 236522 No. De patrimonio 2790011000085	5,651.56
1241 1111A111X001012 0084	Credenza STONE Factura 238281 No. De patrimonio 2790011000061	4,799.40
1241 1111A111X001012 0085	Escritorio Ejecutivo L STONE Factura 238281 No. De patrimonio 2790011000060	5,999.41
1241 1111A111X001012 0088	Escritorio Factura 238281 No. De patrimonio 2790011000059	2,399.21
1241 1111A111X001012 0089	Credenza Factura 2365228281 No. De patrimonio 2790011000055	2,879.20
1241 1111A111X001012 0090	Credenza Factura 2365228281 No. De patrimonio 2790011000056	2,879.21
1241 1111A111X001014 0007	Conjunto Ejecutivo Modular No, Factura 000022E No. De Patrimonio 2790015000001 Serie S/S 50%	7,500.00
1241 1111A111X001014 0008	Conjunto Ejecutivo Modular No, Factura 000022E No. De Patrimonio 2790015000002 Serie S/S 50%	7,499.99
1241 1111A111X001014 0009	Escritorio Semiejecutivo No, Factura 000022E No. De Patrimonio 2790015000003 Serie S/S 50%	4,500.00
1241 1111A111X001014 0010	Escritorio Semiejecutivo No, Factura 000022E No. De Patrimonio 2790015000004 Serie S/S 50%	4,500.00
1241 1111A111X001014 0011	Archivero Vertical de 4 Gavetas No, Factura 000022E No. De Patrimonio 2790015000005 Serie S/S 50%	1,550.00
1241 1111A111X001014 0012	Archivero Vertical de 4 Gavetas No, Factura 000022E No. De Patrimonio 2790015000006 Serie S/S 50%	1,550.00

**GOBIERNO CONSTITUCIONAL DEL ESTADO DE CHIAPAS**  
**INSTITUTO PARA LA GESTIÓN INTEGRAL DE RIESGOS DE DESASTRES DEL**  
**ESTADO DE CHIAPAS**

**SISTEMA CONTABLE 2022**  
**RELACIÓN DE BIENES MUEBLES QUE COMPONEN SU PATRIMONIO**  
**Cuenta Pública al 31 de diciembre de 2022**

Página 2 de 81

Hora: 05:05:19p. m.

Fecha: 14/02/2023

Código	Descripción del Bien	Valor en Libros
1241 1111A111X001014 0013	Archivero Vertical de 4 Gavetas No, Factura 000022E No. De Patrimonio 2790015000007 Serie S/S 50%	1,550.00
1241 1111A111X001014 0014	Archivero Vertical de 4 Gavetas No, Factura 000022E No. De Patrimonio 2790015000008 Serie S/S 50%	1,550.00
1241 1111A111X001014 0015	Archivero Vertical de 4 Gavetas No, Factura 000022E No. De Patrimonio 2790015000009 Serie S/S 50%	1,550.00
1241 1111A111X001014 0016	Archivero Vertical de 4 Gavetas No, Factura 000022E No. De Patrimonio 2790015000010 Serie S/S 50%	1,550.00
1241 1111A111X001014 0017	Archivero Vertical de 4 Gavetas No, Factura 000022E No. De Patrimonio 2790015000011 Serie S/S 50%	1,550.00
1241 1111A111X001014 0018	Archivero Vertical de 4 Gavetas No, Factura 000022E No. De Patrimonio 2790015000012 Serie S/S 50%	1,550.00
1241 1111A111X001014 0019	Archivero Vertical de 4 Gavetas No, Factura 000022E No. De Patrimonio 2790015000013 Serie S/S 50%	1,550.00
1241 1111A111X001014 0020	Archivero Vertical de 4 Gavetas No, Factura 000022E No. De Patrimonio 2790015000014 Serie S/S 50%	1,549.98
1241 1111A111X001014 0021	Locker No, Factura 000022E No. De Patrimonio 2790015000015 Serie S/S 50%	1,700.00
1241 1111A111X001014 0022	Locker No, Factura 000022E No. De Patrimonio 2790015000016 Serie S/S 50%	1,700.00
1241 1111A111X001014 0023	Locker No, Factura 000022E No. De Patrimonio 2790015000017 Serie S/S 50%	1,700.00
1241 1111A111X001014 0024	Locker No, Factura 000022E No. De Patrimonio 2790015000018 Serie S/S 50%	1,700.00
1241 1111A111X001014 0025	Locker No, Factura 000022E No. De Patrimonio 2790015000019 Serie S/S 50%	1,700.00
1241 1111A111X001014 0026	Locker No, Factura 000022E No. De Patrimonio 2790015000020 Serie S/S 50%	1,700.00
1241 1111A111X001014 0027	Locker No, Factura 000022E No. De Patrimonio 2790015000021 Serie S/S 50%	1,700.00
1241 1111A111X001014 0028	Locker No, Factura 000022E No. De Patrimonio 2790015000022 Serie S/S 50%	1,700.00
1241 1111A111X001014 0029	Locker No, Factura 000022E No. De Patrimonio 2790015000023 Serie S/S 50%	1,700.00
1241 1111A111X001014 0030	Locker No, Factura 000022E No. De Patrimonio 2790015000024 Serie S/S 50%	1,700.00
1241 1111A111X001014 0031	Locker No, Factura 000022E No. De Patrimonio 2790015000025 Serie S/S 50%	1,700.00
1241 1111A111X001014 0032	Locker No, Factura 000022E No. De Patrimonio 2790015000026 Serie S/S 50%	1,700.00
1241 1111A111X001014 0033	Locker No, Factura 000022E No. De Patrimonio 2790015000027 Serie S/S 50%	1,700.00
1241 1111A111X001014 0034	Locker No, Factura 000022E No. De Patrimonio 2790015000028 Serie S/S 50%	1,700.00
1241 1111A111X001014 0035	Locker No, Factura 000022E No. De Patrimonio 2790015000029 Serie S/S 50%	1,700.00
1241 1111A111X001014 0036	Locker No, Factura 000022E No. De Patrimonio 2790015000030 Serie S/S 50%	1,700.00
1241 1111A111X001014 0037	Locker No, Factura 000022E No. De Patrimonio 2790015000031 Serie S/S 50%	1,700.00
1241 1111A111X001014 0038	Locker No, Factura 000022E No. De Patrimonio 2790015000032 Serie S/S 50%	1,700.00
1241 1111A111X001014 0039	Locker No, Factura 000022E No. De Patrimonio 2790015000033 Serie S/S 50%	1,700.00
1241 1111A111X001014 0040	Locker No, Factura 000022E No. De Patrimonio 2790015000034 Serie S/S 50%	1,700.00
1241 1111A111X001014 0041	Locker No, Factura 000022E No. De Patrimonio 2790015000035 Serie S/S 50%	1,700.00
1241 1111A111X001014 0042	Locker No, Factura 000022E No. De Patrimonio 2790015000036 Serie S/S 50%	1,700.00
1241 1111A111X001014 0043	Locker No, Factura 000022E No. De Patrimonio 2790015000037 Serie S/S 50%	1,700.00
1241 1111A111X001014 0044	Locker No, Factura 000022E No. De Patrimonio 2790015000038 Serie S/S 50%	1,700.00
1241 1111A111X001014 0045	Locker No, Factura 000022E No. De Patrimonio 2790015000039 Serie S/S 50%	1,700.00
1241 1111A111X001014 0046	Locker No, Factura 000022E No. De Patrimonio 2790015000040 Serie S/S 50%	1,700.00
1241 1111A111X001014 0047	Locker No, Factura 000022E No. De Patrimonio 2790015000041 Serie S/S 50%	1,700.00
1241 1111A111X001014 0048	Locker No, Factura 000022E No. De Patrimonio 2790015000042 Serie S/S 50%	1,700.00
1241 1111A111X001014 0049	Locker No, Factura 000022E No. De Patrimonio 2790015000043 Serie S/S 50%	1,700.00
1241 1111A111X001014 0050	Locker No, Factura 000022E No. De Patrimonio 2790015000044 Serie S/S 50%	1,700.00

**GOBIERNO CONSTITUCIONAL DEL ESTADO DE CHIAPAS**  
**INSTITUTO PARA LA GESTIÓN INTEGRAL DE RIESGOS DE DESASTRES DEL**  
**ESTADO DE CHIAPAS**

**SISTEMA CONTABLE 2022**  
**RELACIÓN DE BIENES MUEBLES QUE COMPONEN SU PATRIMONIO**  
**Cuenta Pública al 31 de diciembre de 2022**

Página 3 de 81

Hora: 05:05:19p. m.

Fecha: 14/02/2023

Código	Descripción del Bien	Valor en Libros
1241 1111A111X001014 0051	Locker No, Factura 000022E No. De Patrimonio 2790015000045 Serie S/S 50%	1,700.00
1241 1111A111X001014 0052	Locker No, Factura 000022E No. De Patrimonio 2790015000046 Serie S/S 50%	1,700.00
1241 1111A111X001014 0053	Locker No, Factura 000022E No. De Patrimonio 2790015000047 Serie S/S 50%	1,700.00
1241 1111A111X001014 0054	Locker No, Factura 000022E No. De Patrimonio 2790015000048 Serie S/S 50%	1,700.00
1241 1111A111X001014 0055	Locker No, Factura 000022E No. De Patrimonio 2790015000049 Serie S/S 50%	1,700.00
1241 1111A111X001014 0056	Locker No, Factura 000022E No. De Patrimonio 2790015000050 Serie S/S 50%	1,700.00
1241 1111A111X001014 0057	Locker No, Factura 000022E No. De Patrimonio 2790015000051 Serie S/S 50%	1,700.00
1241 1111A111X001014 0058	Locker No, Factura 000022E No. De Patrimonio 2790015000052 Serie S/S 50%	1,700.00
1241 1111A111X001014 0059	Locker No, Factura 000022E No. De Patrimonio 2790015000053 Serie S/S 50%	1,700.00
1241 1111A111X001014 0060	Locker No, Factura 000022E No. De Patrimonio 2790015000054 Serie S/S 50%	1,700.00
1241 1111A111X001014 0061	Locker No, Factura 000022E No. De Patrimonio 2790015000055 Serie S/S 50%	1,700.00
1241 1111A111X001014 0062	Locker No, Factura 000022E No. De Patrimonio 2790015000056 Serie S/S 50%	1,700.00
1241 1111A111X001014 0063	Locker No, Factura 000022E No. De Patrimonio 2790015000057 Serie S/S 50%	1,700.00
1241 1111A111X001014 0064	Locker No, Factura 000022E No. De Patrimonio 2790015000058 Serie S/S 50%	1,700.00
1241 1111A111X001014 0065	Locker No, Factura 000022E No. De Patrimonio 2790015000059 Serie S/S 50%	1,700.00
1241 1111A111X001014 0066	Locker No, Factura 000022E No. De Patrimonio 2790015000060 Serie S/S 50%	1,700.00
1241 1111A111X001014 0067	Locker No, Factura 000022E No. De Patrimonio 2790015000061 Serie S/S 50%	1,700.00
1241 1111A111X001014 0068	Locker No, Factura 000022E No. De Patrimonio 2790015000062 Serie S/S 50%	1,700.00
1241 1111A111X001014 0069	Locker No, Factura 000022E No. De Patrimonio 2790015000063 Serie S/S 50%	1,700.00
1241 1111A111X001014 0070	Locker No, Factura 000022E No. De Patrimonio 2790015000064 Serie S/S 50%	1,700.00
1241 1111A111X001014 0071	Locker No, Factura 000022E No. De Patrimonio 2790015000065 Serie S/S 50%	1,700.00
1241 1111A111X001014 0072	Locker No, Factura 000022E No. De Patrimonio 2790015000066 Serie S/S 50%	1,700.00
1241 1111A111X001014 0073	Locker No, Factura 000022E No. De Patrimonio 2790015000067 Serie S/S 50%	1,699.99
1241 1111A111X001014 0074	Locker No, Factura 000022E No. De Patrimonio 2790015000068 Serie S/S 50%	1,699.99
1241 1111A111X001014 0075	Locker No, Factura 000022E No. De Patrimonio 2790015000069 Serie S/S 50%	1,699.99
1241 1111A111X001014 0076	Locker No, Factura 000022E No. De Patrimonio 2790015000070 Serie S/S 50%	1,699.99
1241 1111A111X001014 0077	Locker No, Factura 000022E No. De Patrimonio 2790015000071 Serie S/S 50%	1,699.99
1241 1111A111X001014 0078	Locker No, Factura 000022E No. De Patrimonio 2790015000072 Serie S/S 50%	1,699.99
1241 1111A111X001014 0079	Locker No, Factura 000022E No. De Patrimonio 2790015000073 Serie S/S 50%	1,699.99
1241 1111A111X001014 0080	Locker No, Factura 000022E No. De Patrimonio 2790015000074 Serie S/S 50%	1,699.99
1241 1111A111X001014 0081	Locker No, Factura 000022E No. De Patrimonio 2790015000075 Serie S/S 50%	1,699.99
1241 1111A111X001014 0082	Locker No, Factura 000022E No. De Patrimonio 2790015000076 Serie S/S 50%	1,699.99
1241 1111A111X001014 0083	Locker No, Factura 000022E No. De Patrimonio 2790015000077 Serie S/S 50%	1,699.99
1241 1111A111X001014 0084	Locker No, Factura 000022E No. De Patrimonio 2790015000078 Serie S/S 50%	1,699.99
1241 1111A111X001014 0085	Locker No, Factura 000022E No. De Patrimonio 2790015000079 Serie S/S 50%	1,699.99
1241 1111A111X001014 0086	Locker No, Factura 000022E No. De Patrimonio 2790015000080 Serie S/S 50%	1,699.99
1241 1111A111X001014 0087	Locker No, Factura 000022E No. De Patrimonio 2790015000081 Serie S/S 50%	1,699.99
1241 1111A111X001014 0088	Locker No, Factura 000022E No. De Patrimonio 2790015000082 Serie S/S 50%	1,699.99
1241 1111A111X001014 0089	Locker No, Factura 000022E No. De Patrimonio 2790015000083 Serie S/S 50%	1,699.99
1241 1111A111X001014 0090	Locker No, Factura 000022E No. De Patrimonio 2790015000084 Serie S/S 50%	1,699.99
1241 1111A111X001016 0002	1 modulo director ergonomico modelo SXF 180 x 180 CM No. de patrimonio 2790016000277	10,453.05
1241 1111A111X001021 0031	1 Mesa de Centro Kiels 1140 100 x 80 cm cubierta cristal 09MM	7,348.92

**GOBIERNO CONSTITUCIONAL DEL ESTADO DE CHIAPAS**  
**INSTITUTO PARA LA GESTIÓN INTEGRAL DE RIESGOS DE DESASTRES DEL**  
**ESTADO DE CHIAPAS**

**SISTEMA CONTABLE 2022**  
**RELACIÓN DE BIENES MUEBLES QUE COMPONEN SU PATRIMONIO**  
**Cuenta Pública al 31 de diciembre de 2022**

Página 4 de 81

Hora: 05:05:19p. m.

Fecha: 14/02/2023

Código	Descripción del Bien	Valor en Libros
1241 1111A111X001021 0032	1 Sofa Kutta 1 Plaza con respaldo y coderas	7,243.69
1241 1111A111X001021 0033	1 Sofa Kutta 1 Plazas con respaldo y coderas	7,243.69
1241 1111A111X001021 0034	1 Sofa Kutta 2 Plaza con respaldo y coderas	8,120.10
1241 1111A111X001021 0035	1 Sofa Kutta 3 Plaza con respaldo y coderas	12,167.60
1241 1114A311X001022 0032	1 Buró de una gaveta h60 50x45cm sop R1.5 -1	8,077.89
1241 1114A311X001022 0033	1 Buró de una gaveta h60 50x45cm sop R1.5 - 2	8,077.89
1241 1114A311X001022 0034	1 Credenza Heavy 150x60 cm con entrepaño y puertas corredizas	16,463.48
1241 1114A311X001022 0035	1 Credenza Heavy 240x60 cm con entrepaño y puertas corredizas	36,069.14
1241 1114A311X001022 0080	1 Escaner de Escritorio Dúplex Brother ADS2200	9,894.78
1241 1114A311X001022 0081	1 Multifuncional a color Epson LS190 C11CG85301	9,923.81
1241 1114A311X001022 0082	1 Escáner de libros y Doctos. de gran tamaño de 23mp	33,408.00
1241 1114A311X001022 0083	1 MONITOR HUAWEI 23.8 PULG VG/HDMI	19,872.16
1241 1114A311X001022 0084	1 TABLET SAMSUNG GALAXI TAB S7	33,174.49
1241 1114A311X001022 0085	1 Silla para visitante 56112103 no. de identificación OHV94PLUS	14,691.65
1241 1114A311X001022 0086	1 Mesa auxiliar 56101719 No. de identificación GNO522	6,889.56
1241 1114A311X001022 0087	1 Silla para visitante (sofá sky) de 3 plazas 56112103 No. de identificación SKI3-TL/ES	22,559.68
1241 1114A311X001022 0088	1 Sofá de 3 plazas 56112103 NO. de indentificaión OHM-11003	10,029.50
1241 1114A311X001022 0089	1 silla para visitante (Sofá de 2 plazas) 56112103 no. de identificación OHM-11002	7,163.68
1241 1114A311X001022 0090	1 CLAVE: 6G7J3LA#ABM, COMPUTADORA DE ESCRITORIO HP 280 SFF G5. INTEL CORE I5, I5-10505, 8 GB, DDR4, 1 TB WINDOWS 11 PRO	21,567.74
1241 11152811C001022 0005	1 juego de mes de juntas sop CRV 100 cm con 4 sillas de visita Ecokuk 7/8 folio : FA 04491	6,800.00
1241 11152811C001022 0006	1 juego de mes de juntas sop CRV 100 cm con 4 sillas de visita Ecokuk 7/8 folio : FA 04491	6,800.00
1241 11152811C001022 0007	1 modulo director heavy 180 x 180 cm folio: FA 04491	12,979.99
1241 11152851C001015 0010	Módulo para Computadora Factura 2964 No. De Patrimonio 2790016000252 Serie S/S	15,641.44
1241 11152851C001015 0011	Módulo para Computadora Factura 2964 No. De Patrimonio 2790016000253 Serie S/S	15,641.44
1241 11152851C001015 0012	Módulo para Computadora Factura 2964 No. De Patrimonio 2790016000254 Serie S/S	15,641.44
1241 11152851C001015 0013	Módulo para Computadora Factura 2964 No. De Patrimonio 2790016000255 Serie S/S	15,641.44
1241 11152851C001015 0014	Módulo para Computadora Factura 2964 No. De Patrimonio 2790016000256 Serie S/S	15,641.44
1241 11152851C001015 0015	Módulo para Computadora Factura 2964 No. De Patrimonio 2790016000257 Serie S/S	15,641.44
1241 11152851C001015 0016	Módulo para Computadora Factura 2964 No. De Patrimonio 2790016000258 Serie S/S	15,641.44
1241 11152851C001015 0017	Módulo para Computadora Factura 2964 No. De Patrimonio 2790016000259 Serie S/S	15,641.44
1241 11152851C001015 0018	Módulo para Computadora Factura 2964 No. De Patrimonio 2790016000260 Serie S/S	15,641.44
1241 11152851C001015 0019	Sillón Ejecutivo Giratorio KUKULKAN Factura 2964 No. De Patrimonio 2790016000261 Serie S/S	3,401.22
1241 11152851C001015 0020	Sillón Ejecutivo Giratorio KUKULKAN Factura 2964 No. De Patrimonio 2790016000262 Serie S/S	3,401.22



**GOBIERNO CONSTITUCIONAL DEL ESTADO DE CHIAPAS**  
**INSTITUTO PARA LA GESTIÓN INTEGRAL DE RIESGOS DE DESASTRES DEL**  
**ESTADO DE CHIAPAS**

**SISTEMA CONTABLE 2022**  
**RELACIÓN DE BIENES MUEBLES QUE COMPONEN SU PATRIMONIO**  
**Cuenta Pública al 31 de diciembre de 2022**

Página 5 de 81

Hora: 05:05:19p. m.

Fecha: 14/02/2023

Código	Descripción del Bien	Valor en Libros
1241 11152851C001015 0021	Sillón Ejecutivo Giratorio KUKULKAN Factura 2964 No. De Patrimonio 2790016000263 Serie S/S	3,401.22
1241 11152851C001015 0022	Sillón Ejecutivo Giratorio KUKULKAN Factura 2964 No. De Patrimonio 2790016000264 Serie S/S	3,401.22
1241 11152851C001015 0023	Sillón Ejecutivo Giratorio KUKULKAN Factura 2964 No. De Patrimonio 2790016000265 Serie S/S	3,401.22
1241 11152851C001015 0024	Sillón Ejecutivo Giratorio KUKULKAN Factura 2964 No. De Patrimonio 2790016000266 Serie S/S	3,401.22
1241 11152851C001015 0025	Sillón Ejecutivo Giratorio KUKULKAN Factura 2964 No. De Patrimonio 2790016000267 Serie S/S	3,401.22
1241 11152851C001015 0026	Sillón Ejecutivo Giratorio KUKULKAN Factura 2964 No. De Patrimonio 2790016000268 Serie S/S	3,401.22
1241 11152851C001015 0027	Sillón Ejecutivo Giratorio KUKULKAN Factura 2964 No. De Patrimonio 2790016000269 Serie S/S	3,401.22
1241 11152851C001015 0028	Conjunto Ejecutivo Modular No, Factura 000022E No. De Patrimonio 2790015000001 Serie S/S 50%	7,499.99
1241 11152851C001015 0029	Conjunto Ejecutivo Modular No, Factura 000022E No. De Patrimonio 2790015000002 Serie S/S 50%	7,499.99
1241 11152851C001015 0030	Escritorio Semiejecutivo No, Factura 000022E No. De Patrimonio 2790015000003 Serie S/S 50%	4,500.00
1241 11152851C001015 0031	Escritorio Semiejecutivo No, Factura 000022E No. De Patrimonio 2790015000004 Serie S/S 50%	4,500.00
1241 11152851C001015 0032	Archivero Vertical de 4 Gavetas No, Factura 000022E No. De Patrimonio 2790015000005 Serie S/S 50%	1,549.97
1241 11152851C001015 0033	Archivero Vertical de 4 Gavetas No, Factura 000022E No. De Patrimonio 2790015000006 Serie S/S 50%	1,549.97
1241 11152851C001015 0034	Archivero Vertical de 4 Gavetas No, Factura 000022E No. De Patrimonio 2790015000007 Serie S/S 50%	1,549.97
1241 11152851C001015 0035	Archivero Vertical de 4 Gavetas No, Factura 000022E No. De Patrimonio 2790015000008 Serie S/S 50%	1,549.97
1241 11152851C001015 0036	Archivero Vertical de 4 Gavetas No, Factura 000022E No. De Patrimonio 2790015000009 Serie S/S 50%	1,549.97
1241 11152851C001015 0037	Archivero Vertical de 4 Gavetas No, Factura 000022E No. De Patrimonio 2790015000010 Serie S/S 50%	1,549.97
1241 11152851C001015 0038	Archivero Vertical de 4 Gavetas No, Factura 000022E No. De Patrimonio 2790015000011 Serie S/S 50%	1,549.97
1241 11152851C001015 0039	Archivero Vertical de 4 Gavetas No, Factura 000022E No. De Patrimonio 2790015000012 Serie S/S 50%	1,549.97
1241 11152851C001015 0040	Archivero Vertical de 4 Gavetas No, Factura 000022E No. De Patrimonio 2790015000013 Serie S/S 50%	1,549.97
1241 11152851C001015 0041	Archivero Vertical de 4 Gavetas No, Factura 000022E No. De Patrimonio 2790015000014 Serie S/S 50%	1,549.97
1241 11152851C001015 0042	Locker No, Factura 000022E No. De Patrimonio 2790015000015 Serie S/S 50%	1,699.99
1241 11152851C001015 0043	Locker No, Factura 000022E No. De Patrimonio 2790015000016 Serie S/S 50%	1,699.99
1241 11152851C001015 0044	Locker No, Factura 000022E No. De Patrimonio 2790015000017 Serie S/S 50%	1,699.99
1241 11152851C001015 0045	Locker No, Factura 000022E No. De Patrimonio 2790015000018 Serie S/S 50%	1,699.99
1241 11152851C001015 0046	Locker No, Factura 000022E No. De Patrimonio 2790015000019 Serie S/S 50%	1,699.99
1241 11152851C001015 0047	Locker No, Factura 000022E No. De Patrimonio 2790015000020 Serie S/S 50%	1,699.99
1241 11152851C001015 0048	Locker No, Factura 000022E No. De Patrimonio 2790015000021 Serie S/S 50%	1,699.99
1241 11152851C001015 0049	Locker No, Factura 000022E No. De Patrimonio 2790015000022 Serie S/S 50%	1,699.99
1241 11152851C001015 0050	Locker No, Factura 000022E No. De Patrimonio 2790015000023 Serie S/S 50%	1,699.99
1241 11152851C001015 0051	Locker No, Factura 000022E No. De Patrimonio 2790015000024 Serie S/S 50%	1,699.99

**GOBIERNO CONSTITUCIONAL DEL ESTADO DE CHIAPAS**  
**INSTITUTO PARA LA GESTIÓN INTEGRAL DE RIESGOS DE DESASTRES DEL**  
**ESTADO DE CHIAPAS**

**SISTEMA CONTABLE 2022**  
**RELACIÓN DE BIENES MUEBLES QUE COMPONEN SU PATRIMONIO**  
**Cuenta Pública al 31 de diciembre de 2022**

Página 6 de 81

Hora: 05:05:19p. m.

Fecha: 14/02/2023

Código	Descripción del Bien	Valor en Libros
1241 11152851C001015 0052	Locker No, Factura 000022E No. De Patrimonio 2790015000025 Serie S/S 50%	1,699.99
1241 11152851C001015 0053	Locker No, Factura 000022E No. De Patrimonio 2790015000026 Serie S/S 50%	1,699.99
1241 11152851C001015 0054	Locker No, Factura 000022E No. De Patrimonio 2790015000027 Serie S/S 50%	1,699.99
1241 11152851C001015 0055	Locker No, Factura 000022E No. De Patrimonio 2790015000028 Serie S/S 50%	1,699.99
1241 11152851C001015 0056	Locker No, Factura 000022E No. De Patrimonio 2790015000029 Serie S/S 50%	1,699.99
1241 11152851C001015 0057	Locker No, Factura 000022E No. De Patrimonio 2790015000030 Serie S/S 50%	1,699.99
1241 11152851C001015 0058	Locker No, Factura 000022E No. De Patrimonio 2790015000031 Serie S/S 50%	1,699.99
1241 11152851C001015 0059	Locker No, Factura 000022E No. De Patrimonio 2790015000032 Serie S/S 50%	1,699.99
1241 11152851C001015 0060	Locker No, Factura 000022E No. De Patrimonio 2790015000033 Serie S/S 50%	1,699.99
1241 11152851C001015 0061	Locker No, Factura 000022E No. De Patrimonio 2790015000034 Serie S/S 50%	1,699.99
1241 11152851C001015 0062	Locker No, Factura 000022E No. De Patrimonio 2790015000035 Serie S/S 50%	1,699.99
1241 11152851C001015 0063	Locker No, Factura 000022E No. De Patrimonio 2790015000036 Serie S/S 50%	1,699.99
1241 11152851C001015 0064	Locker No, Factura 000022E No. De Patrimonio 2790015000037 Serie S/S 50%	1,699.99
1241 11152851C001015 0065	Locker No, Factura 000022E No. De Patrimonio 2790015000038 Serie S/S 50%	1,699.99
1241 11152851C001015 0066	Locker No, Factura 000022E No. De Patrimonio 2790015000039 Serie S/S 50%	1,699.99
1241 11152851C001015 0067	Locker No, Factura 000022E No. De Patrimonio 2790015000040 Serie S/S 50%	1,699.99
1241 11152851C001015 0068	Locker No, Factura 000022E No. De Patrimonio 2790015000041 Serie S/S 50%	1,699.99
1241 11152851C001015 0069	Locker No, Factura 000022E No. De Patrimonio 2790015000042 Serie S/S 50%	1,699.99
1241 11152851C001015 0070	Locker No, Factura 000022E No. De Patrimonio 2790015000043 Serie S/S 50%	1,699.99
1241 11152851C001015 0071	Locker No, Factura 000022E No. De Patrimonio 2790015000044 Serie S/S 50%	1,699.99
1241 11152851C001015 0072	Locker No, Factura 000022E No. De Patrimonio 2790015000045 Serie S/S 50%	1,699.99
1241 11152851C001015 0073	Locker No, Factura 000022E No. De Patrimonio 2790015000046 Serie S/S 50%	1,699.99
1241 11152851C001015 0074	Locker No, Factura 000022E No. De Patrimonio 2790015000047 Serie S/S 50%	1,699.99
1241 11152851C001015 0075	Locker No, Factura 000022E No. De Patrimonio 2790015000048 Serie S/S 50%	1,699.99
1241 11152851C001015 0076	Locker No, Factura 000022E No. De Patrimonio 2790015000049 Serie S/S 50%	1,699.99
1241 11152851C001015 0077	Locker No, Factura 000022E No. De Patrimonio 2790015000050 Serie S/S 50%	1,699.99
1241 11152851C001015 0078	Locker No, Factura 000022E No. De Patrimonio 2790015000051 Serie S/S 50%	1,699.99
1241 11152851C001015 0079	Locker No, Factura 000022E No. De Patrimonio 2790015000052 Serie S/S 50%	1,699.99
1241 11152851C001015 0080	Locker No, Factura 000022E No. De Patrimonio 2790015000053 Serie S/S 50%	1,699.99
1241 11152851C001015 0081	Locker No, Factura 000022E No. De Patrimonio 2790015000054 Serie S/S 50%	1,699.99
1241 11152851C001015 0082	Locker No, Factura 000022E No. De Patrimonio 2790015000055 Serie S/S 50%	1,699.99
1241 11152851C001015 0083	Locker No, Factura 000022E No. De Patrimonio 2790015000056 Serie S/S 50%	1,699.99
1241 11152851C001015 0084	Locker No, Factura 000022E No. De Patrimonio 2790015000057 Serie S/S 50%	1,699.99
1241 11152851C001015 0085	Locker No, Factura 000022E No. De Patrimonio 2790015000058 Serie S/S 50%	1,699.99
1241 11152851C001015 0086	Locker No, Factura 000022E No. De Patrimonio 2790015000059 Serie S/S 50%	1,699.99
1241 11152851C001015 0087	Locker No, Factura 000022E No. De Patrimonio 2790015000060 Serie S/S 50%	1,699.99
1241 11152851C001015 0088	Locker No, Factura 000022E No. De Patrimonio 2790015000061 Serie S/S 50%	1,699.99
1241 11152851C001015 0089	Locker No, Factura 000022E No. De Patrimonio 2790015000062 Serie S/S 50%	1,699.99
1241 11152851C001015 0090	Locker No, Factura 000022E No. De Patrimonio 2790015000063 Serie S/S 50%	1,699.99
1241 11152851C001015 0091	Locker No, Factura 000022E No. De Patrimonio 2790015000064 Serie S/S 50%	1,699.99
1241 11152851C001015 0092	Locker No, Factura 000022E No. De Patrimonio 2790015000065 Serie S/S 50%	1,699.99
1241 11152851C001015 0093	Locker No, Factura 000022E No. De Patrimonio 2790015000066 Serie S/S 50%	1,699.99

**GOBIERNO CONSTITUCIONAL DEL ESTADO DE CHIAPAS**  
**INSTITUTO PARA LA GESTIÓN INTEGRAL DE RIESGOS DE DESASTRES DEL**  
**ESTADO DE CHIAPAS**

**SISTEMA CONTABLE 2022**  
**RELACIÓN DE BIENES MUEBLES QUE COMPONEN SU PATRIMONIO**  
**Cuenta Pública al 31 de diciembre de 2022**

Página 7 de 81

Hora: 05:05:19p. m.

Fecha: 14/02/2023

Código	Descripción del Bien	Valor en Libros
1241 11152851C001015 0094	Locker No, Factura 000022E No. De Patrimonio 2790015000067 Serie S/S 50%	1,699.98
1241 11152851C001015 0095	Locker No, Factura 000022E No. De Patrimonio 2790015000068 Serie S/S 50%	1,699.98
1241 11152851C001015 0096	Locker No, Factura 000022E No. De Patrimonio 2790015000069 Serie S/S 50%	1,699.98
1241 11152851C001015 0097	Locker No, Factura 000022E No. De Patrimonio 2790015000070 Serie S/S 50%	1,699.98
1241 11152851C001015 0098	Locker No, Factura 000022E No. De Patrimonio 2790015000071 Serie S/S 50%	1,699.98
1241 11152851C001015 0099	Locker No, Factura 000022E No. De Patrimonio 2790015000072 Serie S/S 50%	1,699.98
1241 11152851C001015 0100	Locker No, Factura 000022E No. De Patrimonio 2790015000073 Serie S/S 50%	1,699.98
1241 11152851C001015 0101	Locker No, Factura 000022E No. De Patrimonio 2790015000074 Serie S/S 50%	1,699.98
1241 11152851C001015 0102	Locker No, Factura 000022E No. De Patrimonio 2790015000075 Serie S/S 50%	1,699.98
1241 11152851C001015 0103	Locker No, Factura 000022E No. De Patrimonio 2790015000076 Serie S/S 50%	1,699.98
1241 11152851C001015 0104	Locker No, Factura 000022E No. De Patrimonio 2790015000077 Serie S/S 50%	1,699.98
1241 11152851C001015 0105	Locker No, Factura 000022E No. De Patrimonio 2790015000078 Serie S/S 50%	1,699.98
1241 11152851C001015 0106	Locker No, Factura 000022E No. De Patrimonio 2790015000079 Serie S/S 50%	1,699.98
1241 11152851C001015 0107	Locker No, Factura 000022E No. De Patrimonio 2790015000080 Serie S/S 50%	1,699.98
1241 11152851C001015 0108	Locker No, Factura 000022E No. De Patrimonio 2790015000081 Serie S/S 50%	1,699.98
1241 11152851C001015 0109	Locker No, Factura 000022E No. De Patrimonio 2790015000082 Serie S/S 50%	1,699.98
1241 11152851C001015 0110	Locker No, Factura 000022E No. De Patrimonio 2790015000083 Serie S/S 50%	1,699.98
1241 11152851C001015 0111	Locker No, Factura 000022E No. De Patrimonio 2790015000084 Serie S/S 50%	1,699.98
1241 1117AY11Y001017 0002	MESA PARA SALA DE JUNTAS No. DE PATRIMONIO 2790012000695	8,444.80
1241 1117AY11Y001017 0003	MESA PARA SALA DE JUNTAS No. DE PATRIMONIO 2790012000696	8,444.80
1241 1117AY11Y001017 0004	MESA PARA SALA DE JUNTAS No. DE PATRIMONIO 2790012000697	8,444.80
1241 1117AY11Y001017 0005	MESA PARA SALA DE JUNTAS No. DE PATRIMONIO 2790012000698	8,444.80
1241 1117AY11Y001017 0006	MESA PARA SALA DE JUNTAS No. DE PATRIMONIO 2790012000699	8,444.80
1241 1117AY11Y001017 0007	MESA PARA SALA DE JUNTAS No. DE PATRIMONIO 2790012000700	8,444.80
1241 1117AY11Y001017 0008	MESA PARA SALA DE JUNTAS No. DE PATRIMONIO 2790012000701	8,444.80
1241 1117AY11Y001017 0009	MESA PARA SALA DE JUNTAS No. DE PATRIMONIO 2790012000702	8,444.80
1241 1117AY11Y001017 0010	MESA PARA SALA DE JUNTAS No. DE PATRIMONIO 2790012000703	8,444.80
1241 1117AY11Y001017 0011	MESA PARA SALA DE JUNTAS No. DE PATRIMONIO 2790012000704	8,444.80
1241 1117AY11Y001017 0013	Computadora portatil Macbook f-13126 No. patrimonio 2790017000010	41,760.00
1241 1117AY11Y001017 0014	C.P.U. Marca HP f-1761 No. de Patrimonio 2790017000005	23,200.00
1241 1117AY11Y001017 0015	Computadora portatil mca. panasonic modelo toughbook cf-19 No. p.2790011000168 f-14051	44,834.65
1241 1117AY11Y001017 0016	Computadora portatil mca.panasonic modelo toughbook cf-19 No. P.2790012000001 f-14051	44,834.65
1241 1117AY11Y001017 0017	Computadora portatil mca. panasonic modelo toughbook CF-19 No. patr. 2790012000002 f-14051	44,834.65
1241 3111A111X001010 0009	C.P.U. No. Factura 13496 No. De Patrimonio 2790012000074 Serie S/S (computadora completa)	17,655.20
1241 3111A111X001010 0010	C.P.U. No. Factura 13496 No. De Patrimonio 2790012000022 Serie S/S (computadora completa)	17,655.20
1241 3111A111X001010 0013	C.P.U. No. Factura 13496 No. De Patrimonio 2790012000034 Serie S/S (computadora completa)	17,655.20
1241 3111A111X001010 0014	C.P.U. No. Factura 13496 No. De Patrimonio 2790012000038 Serie S/S (computadora completa)	17,655.20
1241 3111A111X001010 0015	C.P.U. No. Factura 13496 No. De Patrimonio 2790012000042 Serie S/S (computadora completa)	17,655.20

**GOBIERNO CONSTITUCIONAL DEL ESTADO DE CHIAPAS**  
**INSTITUTO PARA LA GESTIÓN INTEGRAL DE RIESGOS DE DESASTRES DEL**  
**ESTADO DE CHIAPAS**

**SISTEMA CONTABLE 2022**

**RELACIÓN DE BIENES MUEBLES QUE COMPONEN SU PATRIMONIO**

**Cuenta Pública al 31 de diciembre de 2022**

Página 8 de 81

Hora: 05:05:19p. m.

Fecha: 14/02/2023

<b>Código</b>	<b>Descripción del Bien</b>	<b>Valor en Libros</b>
1241 3111A111X001010 0017	C.P.U. No. Factura 13496 No. De Patrimonio 2790012000050 Serie S/S (computadora completa)	17,655.20
1241 3111A111X001010 0018	C.P.U. No. Factura 13496 No. De Patrimonio 2790012000054 Serie S/S (computadora completa)	17,655.20
1241 3111A111X001010 0019	C.P.U. No. Factura 13496 No. De Patrimonio 2790012000058 Serie S/S (computadora completa)	17,655.20
1241 3111A111X001010 0020	C.P.U. No. Factura 13496 No. De Patrimonio 2790012000062 Serie S/S (computadora completa)	17,655.20
1241 3111A111X001010 0021	C.P.U. No. Factura 13496 No. De Patrimonio 2790012000066 Serie S/S (computadora completa)	17,655.20
1241 3111A111X001010 0023	C.P.U. No. Factura 13496 No. De Patrimonio 2790012000078 Serie S/S (computadora completa)	17,655.20
1241 3111A111X001011 0003	NoBreak No, Factura 13507 No. De Patrimonio 2790012000007 Serie 099JD00M663800042 (96,83%)	2,610.00
1241 3111A111X001011 0004	NoBreak No, Factura 13507 No. De Patrimonio 2790012000007 Serie 099JD00M663800042 (3,17%)	85.34
1241 3111A111X001011 0005	NoBreak No, Factura 13507 No. De Patrimonio 2790012000008 Serie 09947JD00M663800043	2,695.34
1241 3111A111X001011 0006	NoBreak No, Factura 13507 No. De Patrimonio 2790012000009 Serie 09947DJ00M663800019	2,695.34
1241 3111A111X001011 0007	NoBreak No, Factura 13507 No. De Patrimonio 2790012000010 Serie 09947JD00M663800005	2,695.34
1241 3111A111X001011 0008	NoBreak No, Factura 13507 No. De Patrimonio 2790012000011 Serie 099477JD00M663800080	2,695.34
1241 3111A111X001011 0009	NoBreak No, Factura 13507 No. De Patrimonio 2790012000012 Serie 09947JD00M663800101	2,695.34
1241 3111A111X001011 0010	NoBreak No, Factura 13507 No. De Patrimonio 2790012000013 Serie 09947JD00M663800003	2,695.34
1241 3111A111X001011 0014	NoBreak No, Factura 13507 No. De Patrimonio 2790012000017 Serie 09947JD00M663800100	2,695.34
1241 3111A111X001011 0015	NoBreak No, Factura 13507 No. De Patrimonio 2790012000018 Serie 09947JD00M663800082	2,695.34
1241 3111A111X001011 0016	NoBreak No, Factura 13507 No. De Patrimonio 2790012000019 Serie 09947JD00M663800034	2,695.34
1241 3111A111X001011 0017	NoBreak No, Factura 13507 No. De Patrimonio 2790012000020 Serie 09947JD00M663800028	2,695.34
1241 3111A111X001011 0018	NoBreak No, Factura 13507 No. De Patrimonio 2790012000084 Serie 09947JD00M663800022	2,695.34
1241 3111A111X001011 0022	Servido (CPU) No, Factura 13499 No. De Patrimonio 2790012000003 Serie S/S	145,192.93
1241 3111A111X001011 0023	Servido (CPU) No, Factura 13499 No. De Patrimonio 2790012000004 Serie S/S (22,50%)	32,664.64
1241 3111A111X001012 0008	Impresora Multifuncional Lexmark factrura A2719 No.patrimonio 2790012000336 serie 000JM43007M	2,815.32
1241 3111A111X001012 0009	Impresora Multifuncional Lexmark factrura A2719 No.patrimonio 2790012000337 serie 000JM50084M	2,815.32
1241 3111A111X001012 0010	Impresora Multifuncional Lexmark factrura A2719 No.patrimonio 2790012000338 serie 000JM50095M	2,815.32
1241 3111A111X001012 0011	Impresora Multifuncional Lexmark factrura A2719 No.patrimonio 2790012000339 serie 000JM50097M	2,815.32
1241 3111A111X001012 0012	Impresora Multifuncional Lexmark factrura A2719 No.patrimonio 2790012000340 serie 000JM50098M	2,815.32
1241 3111A111X001012 0013	Impresora Multifuncional Lexmark factrura A2719 No.patrimonio 2790012000341 serie 000JM50100M	2,815.32
1241 3111A111X001012 0014	Impresora Multifuncional Lexmark factrura A2719 No.patrimonio 2790012000342 serie 000JM50101M	2,815.32

**GOBIERNO CONSTITUCIONAL DEL ESTADO DE CHIAPAS**  
**INSTITUTO PARA LA GESTIÓN INTEGRAL DE RIESGOS DE DESASTRES DEL**  
**ESTADO DE CHIAPAS**

**SISTEMA CONTABLE 2022**  
**RELACIÓN DE BIENES MUEBLES QUE COMPONEN SU PATRIMONIO**  
**Cuenta Pública al 31 de diciembre de 2022**

Página 9 de 81

Hora: 05:05:19p. m.

Fecha: 14/02/2023

Código	Descripción del Bien	Valor en Libros
1241 3111A111X001012 0015	Impresora Multifuncional Lexmark factrura A2719 No.patrimonio 2790012000343 serie 000JM50102M	2,815.32
1241 3111A111X001012 0016	Impresora Multifuncional Lexmark factrura A2719 No.patrimonio 2790012000344 serie 000JM50103M	2,815.32
1241 3111A111X001012 0017	Impresora Multifuncional Lexmark factrura A2719 No.patrimonio 2790012000345 serie 000JM50104M	2,815.32
1241 3111A111X001012 0018	Impresora Multifuncional Lexmark factrura A2719 No.patrimonio 2790012000346 serie 000JM50105M	2,815.32
1241 3111A111X001012 0019	Impresora Multifuncional Lexmark factrura A2719 No.patrimonio 2790012000347 serie 000JM50106M	2,815.32
1241 3111A111X001012 0020	Impresora Multifuncional Lexmark factrura A2719 No.patrimonio 2790012000348 serie 000JM50107M	2,815.32
1241 3111A111X001012 0022	Impresora Multifuncional Lexmark factrura A2719 No.patrimonio 2790012000350 serie 000JM50109M	2,815.32
1241 3111A111X001012 0023	Impresora Multifuncional Lexmark factrura A2719 No.patrimonio 2790012000351 serie 000JM50110M	2,815.32
1241 3111A111X001012 0024	Impresora Multifuncional Lexmark factrura A2719 No.patrimonio 2790012000352 serie 000JM50111M	2,815.32
1241 3111A111X001012 0025	Impresora Multifuncional Lexmark factrura A2719 No.patrimonio 2790012000353 serie 000JM50112M	2,815.32
1241 3111A111X001012 0026	Impresora Multifuncional Lexmark factrura A2719 No.patrimonio 2790012000354 serie 000JM50113M	2,815.32
1241 3111A111X001012 0027	Impresora Multifuncional Lexmark factrura A2719 No.patrimonio 2790012000355 serie 000JM50114M	2,815.32
1241 3111A111X001012 0028	Impresora Multifuncional Lexmark factrura A2719 No.patrimonio 2790012000356 serie 000JM50115M	2,815.32
1241 3111A111X001012 0029	Impresora Multifuncional Lexmark factrura A2719 No.patrimonio 2790012000357 serie 000JM50116M	2,815.32
1241 3111A111X001012 0030	Impresora Multifuncional Lexmark factrura A2719 No.patrimonio 2790012000358 serie 000JM50117M	2,815.32
1241 3111A111X001012 0031	Impresora Multifuncional Lexmark factrura A2719 No.patrimonio 2790012000359 serie 000JM50118M	2,815.32
1241 3111A111X001012 0032	Impresora Multifuncional Lexmark factrura A2719 No.patrimonio 2790012000360 serie 000JM50119M	2,815.32
1241 3111A111X001012 0033	Impresora Multifuncional Lexmark factrura A2719 No.patrimonio 2790012000361 serie 000JM50120M	2,815.32
1241 3111A111X001012 0034	Impresora Multifuncional Lexmark factrura A2719 No.patrimonio 2790012000362 serie 000JM50121M	2,815.32
1241 3111A111X001012 0035	Impresora Multifuncional Lexmark factrura A2719 No.patrimonio 2790012000363 serie 000JM50122M	2,815.32
1241 3111A111X001012 0036	Impresora Multifuncional Lexmark factrura A2719 No.patrimonio 2790012000364 serie 000JM50123M	2,815.32
1241 3111A111X001012 0037	Impresora Multifuncional Lexmark factrura A2719 No.patrimonio 2790012000365 serie 000JM50124M	2,815.32
1241 3111A111X001012 0038	Impresora Multifuncional Lexmark factrura A2719 No.patrimonio 2790012000366 serie 000JM50125M	2,815.32
1241 3111A111X001012 0039	Impresora Multifuncional Lexmark factrura A2719 No.patrimonio 2790012000367 serie 000JM50126M	2,815.32
1241 3111A111X001012 0040	Impresora Multifuncional Lexmark factrura A2719 No.patrimonio 2790012000368 serie 000JM50127M	2,815.32
1241 3111A111X001012 0041	Impresora Multifuncional Lexmark factrura A2719 No.patrimonio 2790012000370 serie 000JM50141M	2,815.32
1241 3111A111X001012 0044	Impresora Multifuncional Lexmark factrura A2719 No.patrimonio 2790012000373 serie 000JM50148M	2,815.32

**GOBIERNO CONSTITUCIONAL DEL ESTADO DE CHIAPAS**  
**INSTITUTO PARA LA GESTIÓN INTEGRAL DE RIESGOS DE DESASTRES DEL**  
**ESTADO DE CHIAPAS**

**SISTEMA CONTABLE 2022**  
**RELACIÓN DE BIENES MUEBLES QUE COMPONEN SU PATRIMONIO**  
**Cuenta Pública al 31 de diciembre de 2022**

Página 10 de 81

Hora: 05:05:19p. m.

Fecha: 14/02/2023

Código	Descripción del Bien	Valor en Libros
1241 3111A111X001012 0045	Impresora Multifuncional Lexmark factrura A2719 No.patrimonio 2790012000374 serie 000JM50419M	2,815.32
1241 3111A111X001012 0046	Impresora Multifuncional Lexmark factrura A2719 No.patrimonio 2790012000375 serie 000JM50150M	2,815.32
1241 3111A111X001012 0047	Impresora Multifuncional Lexmark factrura A2719 No.patrimonio 2790012000376 serie 000JM50151M	2,815.32
1241 3111A111X001012 0048	Impresora Multifuncional Lexmark factrura A2719 No.patrimonio 2790012000377 serie 000JM50152M	2,815.32
1241 3111A111X001012 0049	Impresora Multifuncional Lexmark factrura A2719 No.patrimonio 2790012000378 serie 000JM50153M	2,815.32
1241 3111A111X001012 0050	Impresora Multifuncional Lexmark factrura A2719 No.patrimonio 2790012000379 serie 000JM50154M	2,815.32
1241 3111A111X001012 0051	Impresora Multifuncional Lexmark factrura A2719 No.patrimonio 2790012000380 serie 000JM50155M	2,815.32
1241 3111A111X001012 0053	Impresora Multifuncional Lexmark factrura A2719 No.patrimonio 2790012000382 serie 000JM50157M	2,815.32
1241 3111A111X001012 0054	Impresora Multifuncional Lexmark factrura A2719 No.patrimonio 2790012000383 serie 000JM50158M	2,815.32
1241 3111A111X001012 0055	Impresora Multifuncional Lexmark factrura A2719 No.patrimonio 2790012000384 serie 000JM50159M	2,815.32
1241 3111A111X001012 0056	Impresora Multifuncional Lexmark factrura A2719 No.patrimonio 2790012000385 serie 000JM50160M	2,815.32
1241 3111A111X001012 0058	Impresora Multifuncional Lexmark factrura A2719 No.patrimonio 2790012000387 serie 000JM50184M	2,815.32
1241 3111A111X001012 0059	Impresora Multifuncional Lexmark factrura A2719 No.patrimonio 2790012000388 serie 000JM50191M	2,815.32
1241 3111A111X001012 0060	Impresora Multifuncional Lexmark factrura A2719 No.patrimonio 2790012000389 serie 000JM50194M	2,815.32
1241 3111A111X001012 0061	Impresora Multifuncional Lexmark factrura A2719 No.patrimonio 2790012000390 serie 000JM50197M	2,815.32
1241 3111A111X001012 0062	Impresora Multifuncional Lexmark factrura A2719 No.patrimonio 2790012000391 serie 000JM50198M	2,815.32
1241 3111A111X001012 0063	Impresora Multifuncional Lexmark factrura A2719 No.patrimonio 2790012000392 serie 000JM50199M	2,815.32
1241 3111A111X001012 0064	Impresora Multifuncional Lexmark factrura A2719 No.patrimonio 2790012000393 serie 000JM50200M	2,815.32
1241 3111A111X001012 0065	Impresora Multifuncional Lexmark factrura A2719 No.patrimonio 2790012000394 serie 000JM50201M	2,815.32
1241 3111A111X001012 0066	Impresora Multifuncional Lexmark factrura A2719 No.patrimonio 2790012000395 serie 000JM50202M	2,815.32
1241 3111A111X001012 0067	Impresora Multifuncional Lexmark factrura A2719 No.patrimonio 2790012000396 serie 000JM50203M	2,815.32
1241 3111A111X001012 0068	Impresora Multifuncional Lexmark factrura A2719 No.patrimonio 2790012000397 serie 000JM50204M	2,815.32
1241 3111A111X001012 0069	Impresora Multifuncional Lexmark factrura A2719 No.patrimonio 2790012000398 serie 000JM50205M	2,815.32
1241 3111A111X001012 0070	Impresora Multifuncional Lexmark factrura A2719 No.patrimonio 2790012000399 serie 000JM50206M	2,815.32
1241 3111A111X001012 0071	Impresora Multifuncional Lexmark factrura A2719 No.patrimonio 2790012000400 serie 000JM50208M	2,815.32
1241 3111A111X001012 0072	Impresora Multifuncional Lexmark factrura A2719 No.patrimonio 2790012000401 serie 000JM50209M	2,815.32
1241 3111A111X001012 0073	Impresora Multifuncional Lexmark factrura A2719 No.patrimonio 2790012000402 serie 000JM50211M	2,815.32

**GOBIERNO CONSTITUCIONAL DEL ESTADO DE CHIAPAS**  
**INSTITUTO PARA LA GESTIÓN INTEGRAL DE RIESGOS DE DESASTRES DEL**  
**ESTADO DE CHIAPAS**

**SISTEMA CONTABLE 2022**  
**RELACIÓN DE BIENES MUEBLES QUE COMPONEN SU PATRIMONIO**  
**Cuenta Pública al 31 de diciembre de 2022**

Página 11 de 81  
 Hora: 05:05:19p. m.  
 Fecha: 14/02/2023

Código	Descripción del Bien	Valor en Libros
1241 3111A111X001012 0074	Impresora Multifuncional Lexmark factrura A2719 No.patrimonio 2790012000403 serie 000JM50221M	2,815.32
1241 3111A111X001012 0076	Impresora Multifuncional Lexmark factrura A2719 No.patrimonio 2790012000405 serie 000JM50293M	2,815.32
1241 3111A111X001012 0077	Impresora Multifuncional Lexmark factrura A2719 No.patrimonio 2790012000406 serie 000JM50354M	2,815.32
1241 3111A111X001012 0078	Impresora Multifuncional Lexmark factrura A2719 No.patrimonio 2790012000407 serie 000JM50355M	2,815.32
1241 3111A111X001012 0079	Impresora Multifuncional Lexmark factrura A2719 No.patrimonio 2790012000408 serie 000JM50356M	2,815.32
1241 3111A111X001012 0080	Impresora Multifuncional Lexmark factrura A2719 No.patrimonio 2790012000409 serie 000JM50358M	2,815.32
1241 3111A111X001012 0081	Impresora Multifuncional Lexmark factrura A2719 No.patrimonio 2790012000410 serie 000JM50359M	2,815.32
1241 3111A111X001012 0082	Impresora Multifuncional Lexmark factrura A2719 No.patrimonio 2790012000411 serie 000JM50360M	2,815.32
1241 3111A111X001012 0083	Impresora Multifuncional Lexmark factrura A2719 No.patrimonio 2790012000412 serie 000JM50363M	2,815.32
1241 3111A111X001012 0084	Impresora Multifuncional Lexmark factrura A2719 No.patrimonio 2790012000413 serie 000JM50364M	2,815.32
1241 3111A111X001012 0085	Impresora Multifuncional Lexmark factrura A2719 No.patrimonio 2790012000414 serie 000JM50365M	2,815.32
1241 3111A111X001012 0087	Impresora Multifuncional Lexmark factrura A2719 No.patrimonio 2790012000416 serie 000JM50367M	2,815.32
1241 3111A111X001012 0088	Impresora Multifuncional Lexmark factrura A2719 No.patrimonio 2790012000417 serie 000JM50494M	2,815.32
1241 3111A111X001012 0090	Impresora Multifuncional Lexmark factrura A2719 No.patrimonio 2790012000419 serie 000JM50541M	2,815.32
1241 3111A111X001012 0091	Impresora Multifuncional Lexmark factrura A2719 No.patrimonio 2790012000420 serie 000JM50547M	2,815.32
1241 3111A111X001012 0092	Impresora Multifuncional Lexmark factrura A2719 No.patrimonio 2790012000421 serie 000JM50548M	2,815.32
1241 3111A111X001012 0094	Impresora Multifuncional Lexmark factrura A2719 No.patrimonio 2790012000423 serie 000JM50553M	2,815.32
1241 3111A111X001012 0095	Impresora Multifuncional Lexmark factrura A2719 No.patrimonio 2790012000424 serie 000JM50555M	2,815.32
1241 3111A111X001012 0096	Impresora Multifuncional Lexmark factrura A2719 No.patrimonio 2790012000425 serie 000JM50556M	2,815.32
1241 3111A111X001012 0097	Impresora Multifuncional Lexmark factrura A2719 No.patrimonio 2790012000426 serie 000JM50558M	2,815.32
1241 3111A111X001012 0098	Impresora Multifuncional Lexmark factrura A2719 No.patrimonio 2790012000427 serie 000JM50559M	2,815.32
1241 3111A111X001012 0099	Impresora Multifuncional Lexmark factrura A2719 No.patrimonio 2790012000428 serie 000JM50560M	2,815.32
1241 3111A111X001012 0100	Impresora Multifuncional Lexmark factrura A2719 No.patrimonio 2790012000429 serie 000JM50561M	2,815.32
1241 3111A111X001012 0103	Impresora Multifuncional Lexmark factrura A2719 No.patrimonio 2790012000432 serie 000JM50565M	2,815.32
1241 3111A111X001012 0104	Impresora Multifuncional Lexmark factrura A2719 No.patrimonio 2790012000433 serie 000JM50567M	2,815.32
1241 3111A111X001012 0105	Impresora Multifuncional Lexmark factrura A2719 No.patrimonio 2790012000434 serie 000JM50368M	2,815.32
1241 3111A111X001012 0106	Impresora Multifuncional Lexmark factrura A2719 No.patrimonio 2790012000435 serie 000JM50362M	2,815.32

**GOBIERNO CONSTITUCIONAL DEL ESTADO DE CHIAPAS**  
**INSTITUTO PARA LA GESTIÓN INTEGRAL DE RIESGOS DE DESASTRES DEL**  
**ESTADO DE CHIAPAS**

**SISTEMA CONTABLE 2022**  
**RELACIÓN DE BIENES MUEBLES QUE COMPONEN SU PATRIMONIO**  
**Cuenta Pública al 31 de diciembre de 2022**

Página 12 de 81

Hora: 05:05:19p. m.

Fecha: 14/02/2023

Código	Descripción del Bien	Valor en Libros
1241 3111A111X001012 0107	Impresora Multifuncional Lexmark factura A2719 No.patrimonio 2790012000436 serie 000JM50647M	2,815.32
1241 3111A111X001012 0108	CPU HP facturaA00002347 No.patrimonio 2790013000251 serie2UA2400WQN	57,266.88
1241 3111A111X001012 0109	CPU HP facturaA00002347 No.patrimonio 2790013000255 serie2UA2400WQP	57,266.88
1241 3111A111X001012 0110	CPU HP facturaA00002347 No.patrimonio 2790013000259 serie2UA2400WQQ	57,266.88
1241 3111A111X001012 0113	COMPUTADORA PORTATIL HP factura A00002347 No.patrimonio 2790012000271 serie E2BCOEO24K01FCQ	18,826.80
1241 3111A111X001012 0115	COMPUTADORA PORTATIL HP factura A00002347 No.patrimonio 2790012000273 serie E2BCOEO24K01FKC	18,826.80
1241 3111A111X001012 0116	COMPUTADORA PORTATIL HP factura A00002347 No.patrimonio 2790012000274 serie E2BCOEO24K01FKD	18,826.80
1241 3111A111X001012 0117	COMPUTADORA PORTATIL HP factura A00002347 No.patrimonio 2790012000275 serie E2BCOEO24K01FKG	18,826.80
1241 3111A111X001012 0118	COMPUTADORA PORTATIL HP factura A00002347 No.patrimonio 2790012000276 serieE2BCOEO24K01FKH	18,826.80
1241 3111A111X001012 0119	COMPUTADORA PORTATIL HP factura A00002347 No.patrimonio 2790012000277 serie E2BCOEO24K01FKK	18,826.80
1241 3111A111X001012 0120	COMPUTADORA PORTATIL HP factura A00002347 No.patrimonio 2790012000278 serie E2BCOEO24K01FKP	18,826.80
1241 3111A111X001012 0121	COMPUTADORA PORTATIL HP factura A00002347 No.patrimonio 2790012000279 serie E2BCOEO24K01FKS	18,826.80
1241 3111A111X001012 0122	COMPUTADORA PORTATIL HP factura A00002347 No.patrimonio 2790012000280 serie E2BCOEO24K01FKV	18,826.80
1241 3111A111X001012 0123	COMPUTADORA PORTATIL HP factura A00002347 No.patrimonio 2790012000281 serie E2BCOEO24K01FKT	18,826.80
1241 3111A111X001012 0125	COMPUTADORA PORTATIL HP factura A00002347 No.patrimonio 2790012000283 serie 2CE2401FK2	18,826.80
1241 3111A111X001012 0127	COMPUTADORA PORTATIL HP factura A00002347 No.patrimonio 2790012000285 serie 2CE2401FK7	18,826.80
1241 3111A111X001012 0128	COMPUTADORA PORTATIL HP factura A00002347 No.patrimonio 2790012000286 serie 2CE2401FK9	18,826.80
1241 3111A111X001012 0129	COMPUTADORA PORTATIL HP factura A00002347 No.patrimonio 2790012000287 serie 2CE2401FLB	18,826.80
1241 3111A111X001012 0130	COMPUTADORA PORTATIL HP factura A00002347 No.patrimonio 2790012000288 serie 2CE2401FLC	18,826.80
1241 3111A111X001012 0131	COMPUTADORA PORTATIL HP factura A00002347 No.patrimonio 2790012000289 serie 2CE2401FLG	18,826.80
1241 3111A111X001012 0132	COMPUTADORA PORTATIL HP factura A00002347 No.patrimonio 2790012000290 serie 2CE2401FLJ	18,826.80
1241 3111A111X001012 0133	COMPUTADORA PORTATIL HP factura A00002347 No.patrimonio 2790012000291 serie 2CE2401FLM	18,826.80
1241 3111A111X001012 0134	COMPUTADORA PORTATIL HP factura A00002347 No.patrimonio 2790012000292 serie 2CE2401FLR	18,826.80
1241 3111A111X001012 0135	COMPUTADORA PORTATIL HP factura A00002347 No.patrimonio 2790012000293 serie 2CE2401FLW	18,826.80
1241 3111A111X001012 0136	COMPUTADORA PORTATIL HP factura A00002347 No.patrimonio 2790012000294 serie 2CE2401FLZ	18,826.80
1241 3111A111X001012 0137	COMPUTADORA PORTATIL HP factura A00002347 No.patrimonio 2790012000295 serie 2CE2401FL1	18,826.80
1241 3111A111X001012 0138	COMPUTADORA PORTATIL HP factura A00002347 No.patrimonio 2790012000296 serie 2CE2401FL2	18,826.80



**GOBIERNO CONSTITUCIONAL DEL ESTADO DE CHIAPAS**  
**INSTITUTO PARA LA GESTIÓN INTEGRAL DE RIESGOS DE DESASTRES DEL**  
**ESTADO DE CHIAPAS**

**SISTEMA CONTABLE 2022**  
**RELACIÓN DE BIENES MUEBLES QUE COMPONEN SU PATRIMONIO**  
**Cuenta Pública al 31 de diciembre de 2022**

Página 13 de 81

Hora: 05:05:19p. m.

Fecha: 14/02/2023

Código	Descripción del Bien	Valor en Libros
1241 3111A111X001012 0139	COMPUTADORA PORTATIL HP factura A00002347 No.patrimonio 2790012000297 serie 2CE2401FL4	18,826.80
1241 3111A111X001012 0140	COMPUTADORA PORTATIL HP factura A00002347 No.patrimonio 2790012000298 serie 2CE2401FMB	18,826.80
1241 3111A111X001012 0141	COMPUTADORA PORTATIL HP factura A00002347 No.patrimonio 2790012000299 serie 2CE2401FMC	18,826.80
1241 3111A111X001012 0142	COMPUTADORA PORTATIL HP factura A00002347 No.patrimonio 2790012000300 serie 2CE2401FMD	18,826.80
1241 3111A111X001012 0143	COMPUTADORA PORTATIL HP factura A00002347 No.patrimonio 2790012000301 serie 2CE2401FMF	18,826.80
1241 3111A111X001012 0144	COMPUTADORA PORTATIL HP factura A00002347 No.patrimonio 2790012000302 serie 2CE2401FMG	18,826.80
1241 3111A111X001012 0145	COMPUTADORA PORTATIL HP factura A00002347 No.patrimonio 2790012000303 serie 2CE2401FMH	18,826.80
1241 3111A111X001012 0146	COMPUTADORA PORTATIL HP factura A00002347 No.patrimonio 2790012000304 serie 2CE2401FMM	18,826.80
1241 3111A111X001012 0147	COMPUTADORA PORTATIL HP factura A00002347 No.patrimonio 2790012000305 serie 2CE2401FMN	18,826.80
1241 3111A111X001012 0149	COMPUTADORA PORTATIL HP factura A00002347 No.patrimonio 2790012000306 serie 2CE2401FMR	18,826.80
1241 3111A111X001012 0150	COMPUTADORA PORTATIL HP factura A00002347 No.patrimonio 2790012000307 serie 2CE2401FMT	18,826.80
1241 3111A111X001012 0151	COMPUTADORA PORTATIL HP factura A00002347 No.patrimonio 2790012000308 serie 2CE2401FMV	18,826.80
1241 3111A111X001012 0152	COMPUTADORA PORTATIL HP factura A00002347 No.patrimonio 2790012000309 serie 2CE2401FMY	18,826.80
1241 3111A111X001012 0154	COMPUTADORA PORTATIL HP factura A00002347 No.patrimonio 2790012000311 serie 2CE2401FM0	18,826.80
1241 3111A111X001012 0155	COMPUTADORA PORTATIL HP factura A00002347 No.patrimonio 2790012000312 serie 2CE2401FM6	18,826.80
1241 3111A111X001012 0156	COMPUTADORA PORTATIL HP factura A00002347 No.patrimonio 2790012000313 serie 2CE2401FM7	18,826.80
1241 3111A111X001012 0157	COMPUTADORA PORTATIL HP factura A00002347 No.patrimonio 2790012000314 serie 2CE2401FM8	18,826.80
1241 3111A111X001012 0158	COMPUTADORA PORTATIL HP factura A00002347 No.patrimonio 2790012000315 serie 2CE2401FNC	18,826.80
1241 3111A111X001012 0160	COMPUTADORA PORTATIL HP factura A00002347 No.patrimonio 2790012000317 serie 2CE2401FNF	18,826.80
1241 3111A111X001012 0161	COMPUTADORA PORTATIL HP factura A00002347 No.patrimonio 2790012000318 serie 2CE2401FNG	18,826.80
1241 3111A111X001012 0162	COMPUTADORA PORTATIL HP factura A00002347 No.patrimonio 2790012000319 serie 2CE2401FNH	18,826.80
1241 3111A111X001012 0163	COMPUTADORA PORTATIL HP factura A00002347 No.patrimonio 2790012000320 serie 2CE2401FNJ	18,826.80
1241 3111A111X001012 0164	COMPUTADORA PORTATIL HP factura A00002347 No.patrimonio 2790012000321 serie 2CE2401FNK	18,826.80
1241 3111A111X001012 0165	COMPUTADORA PORTATIL HP factura A00002347 No.patrimonio 2790012000322 serie 2CE2401FNL	18,826.80
1241 3111A111X001012 0166	COMPUTADORA PORTATIL HP factura A00002347 No.patrimonio 2790012000323 serie 2CE2401FNM	18,826.80
1241 3111A111X001012 0167	COMPUTADORA PORTATIL HP factura A00002347 No.patrimonio 2790012000324 serie 2CE2401FNN	18,826.80
1241 3111A111X001012 0168	COMPUTADORA PORTATIL HP factura A00002347 No.patrimonio 2790012000325 serie 2CE2401FNP	18,826.80

**GOBIERNO CONSTITUCIONAL DEL ESTADO DE CHIAPAS**  
**INSTITUTO PARA LA GESTIÓN INTEGRAL DE RIESGOS DE DESASTRES DEL**  
**ESTADO DE CHIAPAS**

**SISTEMA CONTABLE 2022**  
**RELACIÓN DE BIENES MUEBLES QUE COMPONEN SU PATRIMONIO**  
**Cuenta Pública al 31 de diciembre de 2022**

Página 14 de 81

Hora: 05:05:19p. m.

Fecha: 14/02/2023

Código	Descripción del Bien	Valor en Libros
1241 3111A111X001012 0170	COMPUTADORA PORTATIL HP factura A00002347 No.patrimonio 2790012000327 serie 2CE2401FNR	18,826.80
1241 3111A111X001012 0171	COMPUTADORA PORTATIL HP factura A00002347 No.patrimonio 2790012000328 serie 2CE2401FN0	18,826.80
1241 3111A111X001012 0172	COMPUTADORA PORTATIL HP factura A00002347 No.patrimonio 2790012000329 serie 2CE2401FN2	18,826.80
1241 3111A111X001012 0174	COMPUTADORA PORTATIL HP factura A00002347 No.patrimonio 2790012000331 serie 2CE2401FN4	18,826.80
1241 3111A111X001012 0175	COMPUTADORA PORTATIL HP factura A00002347 No.patrimonio 2790012000332 serie 2CE2401FN5	18,826.80
1241 3111A111X001012 0176	COMPUTADORA PORTATIL HP factura A00002347 No.patrimonio 2790012000333 serie 2CE2401FN6	18,826.80
1241 3111A111X001012 0178	COMPUTADORA PORTATIL HP factura A00002347 No.patrimonio 2790012000335 serie 2CE2401FN8	18,826.80
1241 3111A111X001012 0179	CPU LANIX factura 108 No.patrimonio 2790013000400 serie 415280000000001896	14,442.00
1241 3111A111X001012 0181	CPU LANIX factura 108 No.patrimonio 2790013000204 serie 415280000000002552	14,442.00
1241 3111A111X001012 0182	CPU LANIX factura 108 No.patrimonio 2790013000104 serie 415280000000002527	14,442.00
1241 3111A111X001012 0183	CPU LANIX factura 108 No.patrimonio 2790013000008 serie 415280000000002756	14,442.00
1241 3111A111X001012 0184	CPU LANIX factura 108 No.patrimonio 2790013000012 serie 415280000000002504	14,442.00
1241 3111A111X001012 0185	CPU LANIX factura 108 No.patrimonio 2790013000016 serie 415280000000002505	14,442.00
1241 3111A111X001012 0187	CPU LANIX factura 108 No.patrimonio 2790013000024 serie 415280000000002507	14,442.00
1241 3111A111X001012 0188	CPU LANIX factura 108 No.patrimonio 2790013000028 serie 415280000000002508	14,442.00
1241 3111A111X001012 0189	CPU LANIX factura 108 No.patrimonio 2790013000032 serie 415280000000002509	14,442.00
1241 3111A111X001012 0190	CPU LANIX factura 108 No.patrimonio 2790013000036 serie 415280000000002510	14,442.00
1241 3111A111X001012 0191	CPU LANIX factura 108 No.patrimonio 2790013000040 serie 415280000000002511	14,442.00
1241 3111A111X001012 0192	CPU LANIX factura 108 No.patrimonio 2790013000044 serie 415280000000002512	14,442.00
1241 3111A111X001012 0193	CPU LANIX factura 108 No.patrimonio 2790013000048 serie 415280000000002513	14,442.00
1241 3111A111X001012 0194	CPU LANIX factura 108 No.patrimonio 2790013000052 serie 415280000000002514	14,442.00
1241 3111A111X001012 0195	CPU LANIX factura 108 No.patrimonio 2790013000056 serie 415280000000002515	14,442.00
1241 3111A111X001012 0196	CPU LANIX factura 108 No.patrimonio 2790013000060 serie 415280000000002516	14,442.00
1241 3111A111X001012 0199	CPU LANIX factura 108 No.patrimonio 2790013000072 serie 415280000000002519	14,442.00
1241 3111A111X001012 0200	CPU LANIX factura 108 No.patrimonio 2790013000076 serie 415280000000002520	14,442.00
1241 3111A111X001012 0201	CPU LANIX factura 108 No.patrimonio 2790013000080 serie 415280000000002521	14,442.00
1241 3111A111X001012 0202	CPU LANIX factura 108 No.patrimonio 2790013000084 serie 415280000000002522	14,442.00

**GOBIERNO CONSTITUCIONAL DEL ESTADO DE CHIAPAS**  
**INSTITUTO PARA LA GESTIÓN INTEGRAL DE RIESGOS DE DESASTRES DEL**  
**ESTADO DE CHIAPAS**

**SISTEMA CONTABLE 2022**  
**RELACIÓN DE BIENES MUEBLES QUE COMPONEN SU PATRIMONIO**  
**Cuenta Pública al 31 de diciembre de 2022**

Página 15 de 81

Hora: 05:05:19p. m.

Fecha: 14/02/2023

Código	Descripción del Bien	Valor en Libros
1241 3111A111X001012 0203	CPU LANIX factura 108 No.patrimonio 2790013000088 serie 415280000000002523	14,442.00
1241 3111A111X001012 0204	CPU LANIX factura 108 No.patrimonio 2790013000092 serie 415280000000002524	14,442.00
1241 3111A111X001012 0206	CPU LANIX factura 108 No.patrimonio 2790013000100 serie 415280000000002526	14,442.00
1241 3111A111X001012 0207	CPU LANIX factura 108 No.patrimonio 2790013000108 serie 415280000000002528	14,442.00
1241 3111A111X001012 0208	CPU LANIX factura 108 No.patrimonio 2790013000112 serie 415280000000002529	14,442.00
1241 3111A111X001012 0209	CPU LANIX factura 108 No.patrimonio 2790013000116 serie 415280000000002530	14,442.00
1241 3111A111X001012 0210	CPU LANIX factura 108 No.patrimonio 2790013000120 serie 415280000000002531	14,442.00
1241 3111A111X001012 0211	CPU LANIX factura 108 No.patrimonio 2790013000124 serie 415280000000002532	14,442.00
1241 3111A111X001012 0213	CPU LANIX factura 108 No.patrimonio 2790013000132 serie 415280000000002534	14,442.00
1241 3111A111X001012 0215	CPU LANIX factura 108 No.patrimonio 2790013000140 serie 415280000000002536	14,442.00
1241 3111A111X001012 0216	CPU LANIX factura 108 No.patrimonio 2790013000144 serie 415280000000002000	14,442.00
1241 3111A111X001012 0217	CPU LANIX factura 108 No.patrimonio 2790013000148 serie 415280000000002538	14,442.00
1241 3111A111X001012 0218	CPU LANIX factura 108 No.patrimonio 2790013000156 serie 415280000000002540	14,442.00
1241 3111A111X001012 0220	CPU LANIX factura 108 No.patrimonio 2790013000164 serie 415280000000002542	14,442.00
1241 3111A111X001012 0222	CPU LANIX factura 108 No.patrimonio 2790013000172 serie 415280000000002544	14,442.00
1241 3111A111X001012 0224	CPU LANIX factura 108 No.patrimonio 2790013000180 serie 415280000000002546	14,442.00
1241 3111A111X001012 0225	CPU LANIX factura 108 No.patrimonio 2790013000184 serie 415280000000002547	14,442.00
1241 3111A111X001012 0226	CPU LANIX factura 108 No.patrimonio 2790013000188 serie 415280000000002548	14,442.00
1241 3111A111X001012 0227	CPU LANIX factura 108 No.patrimonio 2790013000192 serie 415280000000002549	14,442.00
1241 3111A111X001012 0228	CPU LANIX factura 108 No.patrimonio 2790013000196 serie 415280000000002550	14,442.00
1241 3111A111X001012 0229	CPU LANIX factura 108 No.patrimonio 2790013000200 serie 415280000000002551	14,442.00
1241 3111A111X001012 0230	CPU LANIX factura 108 No.patrimonio 2790013000208 serie 415280000000002553	14,442.00
1241 3111A111X001012 0231	CPU LANIX factura 108 No.patrimonio 2790013000212 serie 415280000000002554	14,442.00
1241 3111A111X001012 0232	CPU LANIX factura 108 No.patrimonio 2790013000216 serie 415280000000001850	14,442.00
1241 3111A111X001012 0233	CPU LANIX factura 108 No.patrimonio 2790013000220 serie 415280000000001851	14,442.00
1241 3111A111X001012 0235	CPU LANIX factura 108 No.patrimonio 2790013000228 serie 415280000000001853	14,442.00
1241 3111A111X001012 0237	CPU LANIX factura 108 No.patrimonio 2790013000236 serie 415280000000001855	14,442.00

**GOBIERNO CONSTITUCIONAL DEL ESTADO DE CHIAPAS**  
**INSTITUTO PARA LA GESTIÓN INTEGRAL DE RIESGOS DE DESASTRES DEL**  
**ESTADO DE CHIAPAS**

**SISTEMA CONTABLE 2022**  
**RELACIÓN DE BIENES MUEBLES QUE COMPONEN SU PATRIMONIO**  
**Cuenta Pública al 31 de diciembre de 2022**

Página 16 de 81

Hora: 05:05:19p. m.

Fecha: 14/02/2023

Código	Descripción del Bien	Valor en Libros
1241 3111A111X001012 0238	CPU LANIX factura 108 No.patrimonio 2790013000240 serie 415280000000001856	14,442.00
1241 3111A111X001012 0239	CPU LANIX factura 108 No.patrimonio 2790013000244 serie 415280000000001857	14,442.00
1241 3111A111X001012 0240	CPU LANIX factura 108 No.patrimonio 2790013000248 serie 415280000000001858	14,442.00
1241 3111A111X001012 0241	CPU LANIX factura 108 No.patrimonio 2790013000252 serie 415280000000001859	14,442.00
1241 3111A111X001012 0242	CPU LANIX factura 108 No.patrimonio 2790013000256 serie 415280000000001860	14,442.00
1241 3111A111X001012 0243	CPU LANIX factura 108 No.patrimonio 2790013000260 serie 415280000000001861	14,442.00
1241 3111A111X001012 0244	CPU LANIX factura 108 No.patrimonio 2790013000264 serie 415280000000001862	14,442.00
1241 3111A111X001012 0245	CPU LANIX factura 108 No.patrimonio 2790013000268 serie 415280000000001863	14,442.00
1241 3111A111X001012 0246	CPU LANIX factura 108 No.patrimonio 2790013000272 serie 415280000000001864	14,442.00
1241 3111A111X001012 0248	CPU LANIX factura 108 No.patrimonio 2790013000280 serie 415280000000001866	14,442.00
1241 3111A111X001012 0250	CPU LANIX factura 108 No.patrimonio 2790013000288 serie 415280000000001868	14,442.00
1241 3111A111X001012 0251	CPU LANIX factura 108 No.patrimonio 2790013000292 serie 415280000000001869	14,442.00
1241 3111A111X001012 0252	CPU LANIX factura 108 No.patrimonio 2790013000296 serie 415280000000001870	14,442.00
1241 3111A111X001012 0253	CPU LANIX factura 108 No.patrimonio 2790013000300 serie 415280000000001871	14,442.00
1241 3111A111X001012 0254	CPU LANIX factura 108 No.patrimonio 2790013000304 serie 415280000000001872	14,442.00
1241 3111A111X001012 0255	CPU LANIX factura 108 No.patrimonio 2790013000308 serie 415280000000001873	14,442.00
1241 3111A111X001012 0257	CPU LANIX factura 108 No.patrimonio 2790013000316 serie 415280000000001875	14,442.00
1241 3111A111X001012 0258	CPU LANIX factura 108 No.patrimonio 2790013000320 serie 415280000000001876	14,442.00
1241 3111A111X001012 0259	CPU LANIX factura 108 No.patrimonio 2790013000324 serie 415280000000001877	14,442.00
1241 3111A111X001012 0260	CPU LANIX factura 108 No.patrimonio 2790013000328 serie 415280000000001878	14,442.00
1241 3111A111X001012 0262	CPU LANIX factura 108 No.patrimonio 2790013000336 serie 415280000000001880	14,442.00
1241 3111A111X001012 0264	CPU LANIX factura 108 No.patrimonio 2790013000344 serie 415280000000001882	14,442.00
1241 3111A111X001012 0265	CPU LANIX factura 108 No.patrimonio 2790013000348 serie 415280000000001883	14,442.00
1241 3111A111X001012 0267	CPU LANIX factura 108 No.patrimonio 2790013000356 serie 415280000000001885	14,442.00
1241 3111A111X001012 0268	CPU LANIX factura 108 No.patrimonio 2790013000306 serie 415280000000001886	14,442.00
1241 3111A111X001012 0269	CPU LANIX factura 108 No.patrimonio 2790013000364 serie 415280000000001887	14,442.00
1241 3111A111X001012 0270	CPU LANIX factura 108 No.patrimonio 2790013000368 serie 415280000000001888	14,442.00

**GOBIERNO CONSTITUCIONAL DEL ESTADO DE CHIAPAS**  
**INSTITUTO PARA LA GESTIÓN INTEGRAL DE RIESGOS DE DESASTRES DEL**  
**ESTADO DE CHIAPAS**

**SISTEMA CONTABLE 2022**  
**RELACIÓN DE BIENES MUEBLES QUE COMPONEN SU PATRIMONIO**  
**Cuenta Pública al 31 de diciembre de 2022**

Página 17 de 81

Hora: 05:05:19p. m.

Fecha: 14/02/2023

Código	Descripción del Bien	Valor en Libros
1241 3111A111X001012 0271	CPU LANIX factura 108 No.patrimonio 2790013000372 serie 41528000000001889	14,442.00
1241 3111A111X001012 0272	CPU LANIX factura 108 No.patrimonio 2790013000376 serie 41528000000001890	14,442.00
1241 3111A111X001012 0273	CPU LANIX factura 108 No.patrimonio 2790013000380 serie 41528000000001891	14,442.00
1241 3111A111X001012 0274	CPU LANIX factura 108 No.patrimonio 2790013000384 serie 41528000000001892	14,442.00
1241 3111A111X001012 0275	CPU LANIX factura 108 No.patrimonio 2790013000388 serie 41528000000001893	14,442.00
1241 3111A111X001012 0276	CPU LANIX factura 108 No.patrimonio 2790013000392 serie 41528000000001894	14,442.00
1241 3111A111X001012 0278	CPU LANIX factura 108 No.patrimonio 2790013000404 serie 41528000000001897	14,442.00
1241 3111A111X001012 0279	CPU LANIX factura 108 No.patrimonio 2790013000408 serie 41528000000001898	14,442.00
1241 3111A111X001012 0280	CPU LANIX factura 108 No.patrimonio 2790013000412 serie 41528000000001899	14,442.00
1241 3111A111X001012 0281	CPU LANIX factura 108 No.patrimonio 2790013000416 serie 41528000000001900	14,442.00
1241 3111A111X001012 0282	CPU LANIX factura 108 No.patrimonio 2790013000420 serie 41528000000001901	14,442.00
1241 3111A111X001012 0283	CPU LANIX factura 108 No.patrimonio 2790013000424 serie 41528000000001902	14,442.00
1241 3111A111X001012 0284	CPU LANIX factura 108 No.patrimonio 2790013000428 serie 41528000000001917	14,442.00
1241 3111A111X001012 0285	Switch 48 puertos Factura A309 No. Patrimonio 2790016000282 serie S/S	31,019.33
1241 3111A111X001012 0286	Switch 48 puertos Factura A309 No. Patrimonio 2790016000283 serie S/S	31,019.33
1241 3111A111X001012 0287	Switch 48 puertos Factura A309 No. Patrimonio 2790016000284 serie S/S	31,019.33
1241 3111A111X001012 0288	Switch 48 puertos Factura A309 No. Patrimonio 2790016000285 serie S/S	31,019.33
1241 3111A111X001012 0289	Switch 24 puertos Factura A309 No. Patrimonio 2790016000286 serie S/S	20,971.87
1241 3111A111X001012 0290	Switch 24 puertos Factura A309 No. Patrimonio 2790016000287 serie S/S	20,971.87
1241 3111A111X001012 0291	Switch 24 puertos Factura A309 No. Patrimonio 2790016000288 serie S/S	20,971.87
1241 3111A111X001012 0292	Punto de Acceso Factura A309 No. Patrimonio 2790016000289 serie S/S	5,950.80
1241 3111A111X001012 0293	Punto de Acceso Factura A309 No. Patrimonio 2790016000290 serie S/S	5,950.80
1241 3111A111X001012 0294	Punto de Acceso Factura A309 No. Patrimonio 2790016000291 serie S/S	5,950.80
1241 3111A111X001012 0295	Punto de Acceso Factura A309 No. Patrimonio 2790016000292 serie S/S	5,950.80
1241 3111A111X001012 0296	Punto de Acceso Factura A309 No. Patrimonio 2790016000293 serie S/S	5,950.80
1241 3111A111X001012 0297	Convertidor de medios Minigibic para enlaces multimodo Factura A309 No. Patrimonio 2790016000294 serie S/S	10,960.82
1241 3111A111X001012 0298	Convertidor de medios Minigibic para enlaces multimodo Factura A309 No. Patrimonio 2790016000295 serie S/S	10,960.82
1241 3111A111X001012 0299	Convertidor de medios Minigibic para enlaces multimodo Factura A309 No. Patrimonio 2790016000296 serie S/S	10,960.82
1241 3111A111X001012 0300	Convertidor de medios Minigibic para enlaces multimodo Factura A309 No. Patrimonio 2790016000297 serie S/S	10,960.82
1241 3111A111X001012 0301	Punto de acceso hasta 60 usuarios Factura A309 No. Patrimonio 2790016000298 serie S/S	44,787.60
1241 3111A111X001012 0302	Gabinete 2050MM X 600MM X 1000MM, Factura A309 No. Patrimonio 2790016000299 serie S/S	27,718.20
1241 3111A111X001012 0303	Gabinete 635MM X 600MM X 600MM, Factura A309 No. Patrimonio 2790016000300 serie S/S	9,583.92

**GOBIERNO CONSTITUCIONAL DEL ESTADO DE CHIAPAS**  
**INSTITUTO PARA LA GESTIÓN INTEGRAL DE RIESGOS DE DESASTRES DEL**  
**ESTADO DE CHIAPAS**

**SISTEMA CONTABLE 2022**

**RELACIÓN DE BIENES MUEBLES QUE COMPONEN SU PATRIMONIO**

**Cuenta Pública al 31 de diciembre de 2022**

Página 18 de 81

Hora: 05:05:19p. m.

Fecha: 14/02/2023

<b>Código</b>	<b>Descripción del Bien</b>	<b>Valor en Libros</b>
1241 3111A111X001012 0304	Gabinete 635MM X 600MM X 600MM, Factura A309 No. Patrimonio 2790016000301 serie S/S	9,583.92
1241 3111A111X001012 0321	Pantalla Touchscreen factura 41 No.patrimonio 2790012000112 serie R32C507EXEX (tablet)	10,208.00
1241 3111A111X001012 0324	Pantalla Touchscreen factura 41 No.patrimonio 2790012000115 serie R32C507EXYP (tablet)	10,208.00
1241 3111A111X001012 0326	Pantalla Touchscreen factura 41 No.patrimonio 2790012000117 serie R32C507EX3W (tablet)	10,208.00
1241 3111A111X001012 0327	Pantalla Touchscreen factura 41 No.patrimonio 2790012000118 serie R32C507EX4V (tablet)	10,208.00
1241 3111A111X001012 0330	Pantalla Touchscreen factura 41 No.patrimonio 2790012000121 serie R32C507EX7B (tablet)	10,208.00
1241 3111A111X001012 0331	Pantalla Touchscreen factura 41 No.patrimonio 2790012000122 serie R32C507EX8K (tablet)	10,208.00
1241 3111A111X001012 0332	Pantalla Touchscreen factura 41 No.patrimonio 2790012000123 serie R32C507EX9Z (tablet)	10,208.00
1241 3111A111X001012 0333	Pantalla Touchscreen factura 41 No.patrimonio 2790012000124 serie R32C507EYBK (tablet)	10,208.00
1241 3111A111X001012 0335	Pantalla Touchscreen factura 41 No.patrimonio 2790012000126 serie R32C507EYFP (tablet)	10,208.00
1241 3111A111X001012 0337	Pantalla Touchscreen factura 41 No.patrimonio 2790012000128 serie R32C507EYHX (tablet)	10,208.00
1241 3111A111X001012 0339	Pantalla Touchscreen factura 41 No.patrimonio 2790012000130 serie R32C507EYOE (tablet)	10,208.00
1241 3111A111X001012 0340	Pantalla Touchscreen factura 41 No.patrimonio 2790012000131 serie R32C507EY1F (tablet)	10,208.00
1241 3111A111X001012 0341	Pantalla Touchscreen factura 41 No.patrimonio 2790012000132 serie R32C507EY2R (tablet)	10,208.00
1241 3111A111X001012 0343	Pantalla Touchscreen factura 41 No.patrimonio 2790012000134 serie R32C507EY6W (tablet)	10,208.00
1241 3111A111X001014 0003	Sistema de Circuito Cerrado No. Factura B488 No. Patrimonio 2790015000250 Serie S/S (Pago 50%)	87,000.00
1241 3111A111X001014 0004	Sistema de Circuito Cerrado No. Factura B488 No. Patrimonio 2790015000251 Serie S/S (Pago 50%)	31,900.00
1241 3111A111X001014 0007	C.P.U. No. Factura B488 No. Patrimonio 2790015000236 Serie MJ02600Q (Pago 50%)	14,355.00
1241 3111A111X001014 0008	C.P.U. No. Factura B488 No. Patrimonio 2790015000240 Serie MJ02600P (Pago 50%)	14,355.00
1241 3111A111X001014 0009	Computadora Portátil No. Factura B488 No. Patrimonio 2790015000194 Serie R903BKWP (Pago 50%)	9,628.00
1241 3111A111X001014 0010	Computadora Portátil No. Factura B488 No. Patrimonio 2790015000195 Serie R903BKRT (Pago 50%)	9,628.00
1241 3111A111X001014 0011	Computadora Portátil No. Factura B488 No. Patrimonio 2790015000196 Serie R903BKWH (Pago 50%)	9,628.00
1241 3111A111X001014 0012	Computadora Portátil No. Factura B488 No. Patrimonio 2790015000197 Serie R903BKVB (Pago 50%)	9,628.00
1241 3111A111X001014 0013	Computadora Portátil No. Factura B488 No. Patrimonio 2790015000198 Serie R903BKWD (Pago 50%)	9,628.00
1241 3111A111X001014 0015	C.P.U No. Factura B488 No. Patrimonio 2790015000278 Serie S/S (Pago 50%)	8,410.00
1241 3111A111X001014 0016	C.P.U No. Factura B488 No. Patrimonio 2790015000133 Serie MJ025ZAP (Pago 50%)	8,410.00
1241 3111A111X001014 0017	C.P.U No. Factura B488 No. Patrimonio 2790015000137 Serie MJ025ZAL (Pago 50%)	8,410.00
1241 3111A111X001014 0018	C.P.U No. Factura B488 No. Patrimonio 2790015000189 Serie MJ025ZAN (Pago 50%)	8,410.00

**GOBIERNO CONSTITUCIONAL DEL ESTADO DE CHIAPAS**  
**INSTITUTO PARA LA GESTIÓN INTEGRAL DE RIESGOS DE DESASTRES DEL**  
**ESTADO DE CHIAPAS**

**SISTEMA CONTABLE 2022**  
**RELACIÓN DE BIENES MUEBLES QUE COMPONEN SU PATRIMONIO**  
**Cuenta Pública al 31 de diciembre de 2022**

Página 19 de 81

Hora: 05:05:19p. m.

Fecha: 14/02/2023

Código	Descripción del Bien	Valor en Libros
1241 3111A111X001014 0019	C.P.U No. Factura B488 No. Patrimonio 2790015000141 Serie MJ025SU2 (Pago 50%)	8,410.00
1241 3111A111X001014 0020	C.P.U No. Factura B488 No. Patrimonio 2790015000145 Serie MJ025ZAJ (Pago 50%)	8,410.00
1241 3111A111X001014 0021	C.P.U No. Factura B488 No. Patrimonio 2790015000149 Serie MJ025ZAQ (Pago 50%)	8,410.00
1241 3111A111X001014 0022	C.P.U No. Factura B488 No. Patrimonio 2790015000153 Serie MJ025ZAS (Pago 50%)	8,410.00
1241 3111A111X001014 0023	C.P.U No. Factura B488 No. Patrimonio 2790015000157 Serie MJ025SU3 (Pago 50%)	8,410.00
1241 3111A111X001014 0024	C.P.U No. Factura B488 No. Patrimonio 2790015000161 Serie MJ025ZAK (Pago 50%)	8,410.00
1241 3111A111X001014 0025	C.P.U No. Factura B488 No. Patrimonio 2790015000169 Serie MJ025ZAR (Pago 50%)	8,410.00
1241 3111A111X001014 0026	C.P.U No. Factura B488 No. Patrimonio 2790015000173 Serie MJ025ZAH (Pago 50%)	8,410.00
1241 3111A111X001014 0027	C.P.U No. Factura B488 No. Patrimonio 2790015000177 Serie MJ025ZAM (Pago 50%)	8,410.00
1241 3111A111X001014 0028	C.P.U No. Factura B488 No. Patrimonio 2790015000181 Serie MJ025SU1 (Pago 50%)	8,410.00
1241 3111A111X001014 0029	C.P.U No. Factura B488 No. Patrimonio 2790015000185 Serie MJ025ZAG (Pago 50%)	8,410.00
1241 3111A111X001014 0030	C.P.U No. Factura B488 No. Patrimonio 2790015000244 Serie MJ025SML (Pago 50%)	8,062.00
1241 3111A111X001014 0031	C.P.U No. Factura B488 No. Patrimonio 2790015000245 Serie MJ025SMN (Pago 50%)	8,062.00
1241 3111A111X001014 0032	C.P.U No. Factura B488 No. Patrimonio 2790015000246 Serie MJ025SMP (Pago 50%)	8,062.00
1241 3111A111X001014 0033	C.P.U No. Factura B488 No. Patrimonio 2790015000247 Serie MJ025SMM (Pago 50%)	8,062.00
1241 3111A111X001014 0034	C.P.U No. Factura B488 No. Patrimonio 2790015000248 Serie MJ025SMK (Pago 50%)	8,062.00
1241 3111A111X001014 0035	Scanner No. Factura B488 No. Patrimonio 2790015000203 Serie CN45R90219 (Pago 50%)	4,553.00
1241 3111A111X001014 0036	Scanner No. Factura B488 No. Patrimonio 279001500020 Serie CN48LC0023 (Pago 50%)	4,553.00
1241 3111A111X001014 0037	Scanner No. Factura B488 No. Patrimonio 2790015000205 Serie CN48LC0134 (Pago 50%)	4,553.00
1241 3111A111X001014 0038	Scanner No. Factura B488 No. Patrimonio 2790015000206 Serie CN48LC0013 (Pago 50%) (Pago 50%)	4,553.00
1241 3111A111X001014 0045	Impresora No. Factura B488 No. Patrimonio 2790015000199 Serie LNVY022623 (Pago 50%)	2,740.50
1241 3111A111X001014 0046	Impresora No. Factura B488 No. Patrimonio 2790015000200 Serie LNVY022943 (Pago 50%)	2,740.50
1241 3111A111X001014 0047	Impresora No. Factura B488 No. Patrimonio 2790015000201 Serie LNVY022604 (Pago 50%)	2,740.50
1241 3111A111X001014 0048	Impresora No. Factura B488 No. Patrimonio 2790015000202 Serie LNVY022605 (Pago 50%)	2,740.50
1241 3111A111X001014 0049	NoBreak No. Factura B488 No. Patrimonio 2790015000207 Serie 2426DD0OM823500096 (Pago 50%)	1,270.20
1241 3111A111X001014 0050	NoBreak No. Factura B488 No. Patrimonio 2790015000208 Serie 2426DD0OM823500099 (Pago 50%)	1,270.20
1241 3111A111X001014 0051	NoBreak No. Factura B488 No. Patrimonio 2790015000209 Serie 2426DD0OM823500102 (Pago 50%)	1,270.20

**GOBIERNO CONSTITUCIONAL DEL ESTADO DE CHIAPAS**  
**INSTITUTO PARA LA GESTIÓN INTEGRAL DE RIESGOS DE DESASTRES DEL**  
**ESTADO DE CHIAPAS**

**SISTEMA CONTABLE 2022**  
**RELACIÓN DE BIENES MUEBLES QUE COMPONEN SU PATRIMONIO**  
**Cuenta Pública al 31 de diciembre de 2022**

Página 20 de 81

Hora: 05:05:19p. m.

Fecha: 14/02/2023

Código	Descripción del Bien	Valor en Libros
1241 3111A111X001014 0052	NoBreak No. Factura B488 No. Patrimonio 2790015000210 Serie 2426DD0OM823500103 (Pago 50%)	1,270.20
1241 3111A111X001014 0053	NoBreak No. Factura B488 No. Patrimonio 2790015000211 Serie 2426DD0OM823500104 (Pago 50%)	1,270.20
1241 3111A111X001014 0054	NoBreak No. Factura B488 No. Patrimonio 2790015000212 Serie 2426DD0OM823500106 (Pago 50%)	1,270.20
1241 3111A111X001014 0055	NoBreak No. Factura B488 No. Patrimonio 2790015000213 Serie 2426DD0OM823500107 (Pago 50%)	1,270.20
1241 3111A111X001014 0056	NoBreak No. Factura B488 No. Patrimonio 2790015000214 Serie 2426DD0OM823500109 (Pago 50%)	1,270.20
1241 3111A111X001014 0057	NoBreak No. Factura B488 No. Patrimonio 2790015000215 Serie 2426DD0OM823500115 (Pago 50%)	1,270.20
1241 3111A111X001014 0058	NoBreak No. Factura B488 No. Patrimonio 2790015000216 Serie 2426DD0OM823500121 (Pago 50%)	1,270.20
1241 3111A111X001014 0059	NoBreak No. Factura B488 No. Patrimonio 2790015000217 Serie 2426DD0OM823500123 (Pago 50%)	1,270.20
1241 3111A111X001014 0060	NoBreak No. Factura B488 No. Patrimonio 2790015000218 Serie 2426DD0OM823500124 (Pago 50%)	1,270.20
1241 3111A111X001014 0061	NoBreak No. Factura B488 No. Patrimonio 2790015000219 Serie 2426DD0OM823500128 (Pago 50%)	1,270.20
1241 3111A111X001014 0062	NoBreak No. Factura B488 No. Patrimonio 2790015000220 Serie 2426DD0OM823500130 (Pago 50%)	1,270.20
1241 3111A111X001014 0063	NoBreak No. Factura B488 No. Patrimonio 2790015000221 Serie 2426DD0OM823500132 (Pago 50%)	1,270.20
1241 3111A111X001014 0066	NoBreak No. Factura B488 No. Patrimonio 2790015000224 Serie 2426DD0OM823500146 (Pago 50%)	1,270.20
1241 3111A111X001014 0067	NoBreak No. Factura B488 No. Patrimonio 2790015000225 Serie 2426DD0OM823500148 (Pago 50%)	1,270.20
1241 3111A111X001014 0068	NoBreak No. Factura B488 No. Patrimonio 2790015000226 Serie 2426DD0OM823500149 (Pago 50%)	1,270.20
1241 3111A111X001014 0069	NoBreak No. Factura B488 No. Patrimonio 2790015000227 Serie 2427DD0OM823500054 (Pago 50%)	1,270.20
1241 3111A111X001014 0070	NoBreak No. Factura B488 No. Patrimonio 2790015000228 Serie 2446DD0OM823500108 (Pago 50%)	1,270.20
1241 3111A111X001019 0002	2 Lote 4 Estacion de Trabajo Modelo Z2 G4 Marca H.P. f-405131467	108,986.64
1241 3111A111X001019 0003	1 Impresora de Formasto amplio de 44 Epson	104,649.40
1241 3111A111X001019 0004	1 Impresora Multifuncional Epson 1455 f-1542	23,188.40
1241 3111A111X001019 0005	9 Computadoras Portatil Dell Latitude 3400 f-1542	234,221.40
1241 3111A111X001021 0002	1 pza windows 10 poro 64 Sdram DDRA-266 de 16gb	51,330.00
1241 3111A111X001021 0003	1 pieza Impresora Multifuncional de Inyeccion de Tinta continua marca Edpson modelo L5190	7,714.00
1241 3111A111X001021 0004	1 pieza Estacion Trabajo marca lenovo modelo Thinkstation	53,302.00
1241 3111A111X001021 0005	1 pieza Estacion Trabajo marca lenovo modelo Thinkstation	53,302.00
1241 3111A111X001021 0006	1 pieza Estacion Trabajo marca lenovo modelo Thinkstation	53,302.00
1241 3111A111X001021 0007	1 pieza Estacion Trabajo marca lenovo modelo Thinkstation	53,302.00
1241 3111A111X001021 0008	1 pieza Estacion Trabajo marca lenovo modelo Thinkstation	53,302.00
1241 3111A111X001022 0002	1 Computadora de Escritorio Workstation modelo Z2 Tower G5 marca HP	81,092.12
1241 3111A111X001022 0003	1 Computadora de Escritorio Workstation modelo Z2 Tower G5 marca HP	81,092.12
1241 3111A111X001022 0004	1 Unidad de respaldo de energía tipo interactivo marca TIPP Lite Modelo Smart 1500 LCD f-4014-A -1	8,972.60
1241 3111A111X001022 0005	1 Unidad de respaldo de energía tipo interactivo marca TIPP Lite Modelo Smart 1500 LCD f-4014-A -2	8,972.60



**GOBIERNO CONSTITUCIONAL DEL ESTADO DE CHIAPAS**  
**INSTITUTO PARA LA GESTIÓN INTEGRAL DE RIESGOS DE DESASTRES DEL**  
**ESTADO DE CHIAPAS**

**SISTEMA CONTABLE 2022**  
**RELACIÓN DE BIENES MUEBLES QUE COMPONEN SU PATRIMONIO**  
**Cuenta Pública al 31 de diciembre de 2022**

Página 21 de 81

Hora: 05:05:19p. m.

Fecha: 14/02/2023

<b>Código</b>	<b>Descripción del Bien</b>	<b>Valor en Libros</b>
1241 3111A111X001022 0006	1 Unidad de respaldo de energía tipo interactivo marca TIPP Lite Modelo Smart 1500 LCD f-4014-A -3	8,972.60
1241 3111A111X001022 0007	1 Unidad de respaldo de energía tipo interactivo marca TIPP Lite Modelo Smart 1500 LCD f-4014-A -4	8,972.60
1241 3111A111X001022 0008	1 Unidad de respaldo de energía tipo interactivo marca TIPP Lite Modelo Smart 1500 LCD f-4014-A -5	8,972.60
1241 3111A111X001022 0009	1 Unidad de respaldo de energía tipo interactivo marca TIPP Lite Modelo Smart 1500 LCD f-4014-A -6	8,972.60
1241 3111A111X001022 0010	1 Unidad de respaldo de energía tipo interactivo marca TIPP Lite Modelo Smart 1500 LCD f-4014-A -7	8,972.60
1241 3111A111X001022 0011	1 Unidad de respaldo de energía tipo interactivo marca TIPP Lite Modelo Smart 1500 LCD f-4014-A -8	8,972.60
1241 3111A111X001022 0012	1 Unidad de respaldo de energía tipo interactivo marca TIPP Lite Modelo Smart 1500 LCD f-4014-A -9	8,972.60
1241 3111A111X001022 0013	1 Unidad de respaldo de energía tipo interactivo marca TIPP Lite Modelo Smart 1500 LCD f-4014-A -10	8,972.60
1241 3111A111X001022 0014	1 Unidad de respaldo de energía tipo interactivo marca TIPP Lite Modelo Smart 1500 LCD f-4014-A -11	8,972.60
1241 3111A111X001022 0015	1 Unidad de respaldo de energía tipo interactivo marca TIPP Lite Modelo Smart 1500 LCD f-4014-A -12	8,972.60
1241 3111A111X001022 0016	1 Unidad de respaldo de energía tipo interactivo marca TIPP Lite Modelo Smart 1500 LCD f-4014-A -13	8,972.60
1241 3111A111X001022 0017	1 Unidad de respaldo de energía tipo interactivo marca TIPP Lite Modelo Smart 1500 LCD f-4014-A -14	8,972.60
1241 3111A111X001022 0018	1 Unidad de respaldo de energía tipo interactivo marca TIPP Lite Modelo Smart 1500 LCD f-4014-A -15	8,972.60
1241 3111A111X001022 0019	1 Unidad de respaldo de energía tipo interactivo marca TIPP Lite Modelo Smart 1500 LCD f-4014-A -16	8,972.60
1241 3111A111X001022 0020	1 Unidad de respaldo de energía tipo interactivo marca TIPP Lite Modelo Smart 1500 LCD f-4014-A -17	8,972.60
1241 3111A111X001022 0021	1 Unidad de respaldo de energía tipo interactivo marca TIPP Lite Modelo Smart 1500 LCD f-4014-A -18	8,972.60
1241 3111A111X001022 0022	1 Unidad de respaldo de energía tipo interactivo marca TIPP Lite Modelo Smart 1500 LCD f-4014-A -19	8,972.60
1241 3111A111X001022 0023	1 Unidad de respaldo de energía tipo interactivo marca TIPP Lite Modelo Smart 1500 LCD f-4014-A -20	8,972.60
1241 3111A111X001022 0024	1 Unidad de respaldo de energía tipo interactivo marca TIPP Lite Modelo Smart 1500 LCD f-4014-A -21	8,972.60
1241 3111A111X001022 0025	1 Unidad de respaldo de energía tipo interactivo marca TIPP Lite Modelo Smart 1500 LCD f-4014-A -22	8,972.60
1241 3111A111X001022 0026	1 Unidad de respaldo de energía tipo interactivo marca TIPP Lite Modelo Smart 1500 LCD f-4014-A -23	8,972.60
1241 3111A111X001022 0027	1 Computadora Portatil Marca Lenovo No. serie: SPF3J85TW	22,422.80
1241 3111A111X001022 0028	1 Computadora Portatil Marca Lenovo No. serie: SPF3J85XM	22,422.80
1241 3111A111X001022 0029	1 Computadora Portatil Marca Lenovo No. serie: SPF3J87BB	22,422.80
1241 3111A111X001022 0030	1 Computadora Portatil Marca Lenovo No. serie: SPF3J87BV	22,422.80
1241 3111A111X001022 0031	1 Computadora Portatil Marca Lenovo No. serie: SPF3J87DG	22,422.80
1241 3111A111X001022 0032	1 Computadora Portatil Marca Lenovo No. serie: SPF3J87E4	22,422.80
1241 3111A111X001022 0033	1 Computadora Portatil Marca Lenovo No. serie: SPF3KP8M8	22,422.80
1241 3111A111X001022 0034	1 Computadora Portatil Marca Lenovo No. serie: SPF3KRG64	22,422.80
1241 3111A111X001022 0035	1 Computadora Portatil Marca Lenovo No. serie: SPF3KRG76	22,422.80
1241 3111A111X001022 0036	1 Computadora Portatil Marca Lenovo No. serie: SPF3KRG9A	22,422.80

**GOBIERNO CONSTITUCIONAL DEL ESTADO DE CHIAPAS**  
**INSTITUTO PARA LA GESTIÓN INTEGRAL DE RIESGOS DE DESASTRES DEL**  
**ESTADO DE CHIAPAS**

**SISTEMA CONTABLE 2022**  
**RELACIÓN DE BIENES MUEBLES QUE COMPONEN SU PATRIMONIO**  
**Cuenta Pública al 31 de diciembre de 2022**

Página 22 de 81

Hora: 05:05:19p. m.

Fecha: 14/02/2023

Código	Descripción del Bien	Valor en Libros
1241 3111A111X001022 0037	1 Computadora Portatil Marca Lenovo No. serie: SPF3KY66D	22,422.80
1241 3111A111X001022 0038	1 Computadora Portatil Marca Lenovo No. serie: SPF3KYXC7	22,422.80
1241 3111A111X001022 0039	1 Computadora Portatil Marca Lenovo No. serie: SPF3KYXLT	22,422.80
1241 3111A111X001022 0040	1 Computadora Portatil Marca Lenovo No. serie: SPF3L1H98	22,422.80
1241 3111A111X001022 0041	1 Computadora Portatil Marca Lenovo No. serie: SPF3L1KKM	22,422.80
1241 3111A111X001022 0042	1 Computadora Portatil Marca Lenovo No. serie: SPF3L1KLN	22,422.80
1241 3111A111X001022 0043	1 Computadora Portatil Marca Lenovo No. serie: SPF3L1MXE	22,422.80
1241 3111A111X001022 0044	1 Computadora de Escritorio Marca Dell No. Serie: 14G0XP3	24,406.40
1241 3111A111X001022 0045	1 Computadora de Escritorio Marca Dell No. Serie: 15G0XP3	24,406.40
1241 3111A111X001022 0046	1 Computadora de Escritorio Marca Dell No. Serie: 16G0XP3	24,406.40
1241 3111A111X001022 0047	1 Computadora de Escritorio Marca Dell No. Serie: 1N21XP3	24,406.40
1241 3111A111X001022 0048	1 Computadora de Escritorio Marca Dell No. Serie: 1R21XP3	24,406.40
1241 3111A111X001022 0049	1 Computadora de Escritorio Marca Dell No. Serie: 4N21XP3	24,406.40
1241 3111A111X001022 0050	1 Computadora de Escritorio Marca Dell No. Serie: 4S21XP3	24,406.40
1241 3111A111X001022 0051	1 Computadora de Escritorio Marca Dell No. Serie: 54G0XP3	24,406.40
1241 3111A111X001022 0052	1 Computadora de Escritorio Marca Dell No. Serie: 55G0XP3	24,406.40
1241 3111A111X001022 0053	1 Computadora de Escritorio Marca Dell No. Serie: 56G0XP3	24,406.40
1241 3111A111X001022 0054	1 Computadora de Escritorio Marca Dell No. Serie: 5GK0XP3	24,406.40
1241 3111A111X001022 0055	1 Computadora de Escritorio Marca Dell No. Serie: 66G0XP3	24,406.40
1241 3111A111X001022 0056	1 Computadora de Escritorio Marca Dell No. Serie: 6N21XP3	24,406.40
1241 3111A111X001022 0057	1 Computadora de Escritorio Marca Dell No. Serie: 7R21XP3	24,406.40
1241 3111A111X001022 0058	1 Computadora de Escritorio Marca Dell No. Serie: 8M21XP3	24,406.40
1241 3111A111X001022 0059	1 Computadora de Escritorio Marca Dell No. Serie: 95G0XP3	24,406.40
1241 3111A111X001022 0060	1 Computadora de Escritorio Marca Dell No. Serie: 9R21XP3	24,406.40
1241 3111A111X001022 0061	1 Computadora de Escritorio Marca Dell No. Serie: CGK0XP3	24,406.40
1241 3111A111X001022 0062	1 Computadora de Escritorio Marca Dell No. Serie: DR21XP3	24,406.40
1241 3111A111X001022 0063	1 Computadora de Escritorio Marca Dell No. Serie: J4G0XP3	24,406.40
1241 3111A111X001022 0064	1 Computadora de Escritorio Marca Dell No. Serie: JDK0XP3	24,406.40
1241 3111A111X001022 0065	1 Video Proyector Modelo MH535 Marca Benq No. Serie: PDJ4N0041804E	18,490.40
1241 3111A111X001022 0066	1 Video Proyector Modelo MH535 Marca Benq No. Serie: PDJ4N0014204E	18,490.40
1241 3111A111X001022 0067	1 Video Proyector Modelo MX536 Marca Benq No. Serie: PD8AM0018004E	18,560.00
1241 3111A111X001022 0068	1 Impresora Multifuncional de Inyección de tinta modelo Smart Tank 790 Marca HP F-F6279-1	11,780.98
1241 3111A111X001022 0069	1 Impresora Multifuncional de Inyección de tinta modelo Smart Tank 790 Marca HP F-F6279-2	11,780.99
1241 3114A311X001022 0002	1 computadora Dell Vostro 3471, Intel Core i3-9100, GB RAM f- A-822	24,896.55
1241 3114A311X001022 0004	1 Multifuncional EPSON ecotank L6270 modelo C11CJ61301 F-6065008697	8,390.00
1241 3114A311X001022 0005	1 Computadora portatil marca THUNDEROBOT modelo zero F-A1067 Clave 43211503-1	56,292.48
1241 3114A311X001022 0006	1 Computadora portatil marca THUNDEROBOT modelo zero F-A1067 Clave 43211503-2	56,292.48
1241 3114A311X001022 0007	1 Computadora portatil marca THUNDEROBOT modelo zero F-A1067 Clave 43211503-3	56,292.48
1241 3114A311X001022 0008	1 Estación de Trabajo portátil marca THUNDEROBOT modelo zero F-A1067 Clave 43211503	56,292.48

**GOBIERNO CONSTITUCIONAL DEL ESTADO DE CHIAPAS**  
**INSTITUTO PARA LA GESTIÓN INTEGRAL DE RIESGOS DE DESASTRES DEL**  
**ESTADO DE CHIAPAS**

**SISTEMA CONTABLE 2022**  
**RELACIÓN DE BIENES MUEBLES QUE COMPONEN SU PATRIMONIO**  
**Cuenta Pública al 31 de diciembre de 2022**

Página 23 de 81

Hora: 05:05:19p. m.

Fecha: 14/02/2023

Código	Descripción del Bien	Valor en Libros
1241 3114A311X001022 0009	1 Computadora de escritorio alta tipo A marca HP modelo Elite F-4127A SFF800-1	67,328.19
1241 3114A311X001022 0010	1 Computadora de escritorio alta tipo A marca HP modelo Elite F-4127A SFF800-2	39,269.48
1241 3114A311X001022 0011	1 Estación de trabajo de escritorio marca ENSAMBLE F-F6269	74,825.80
1241 31152851C001015 0022	Sistema de Circuito Cerrado No. Factura B488 No. Patrimonio 2790015000250 Serie S/S	87,000.00
1241 31152851C001015 0023	Sistema de Circuito Cerrado No. Factura B488 No. Patrimonio 2790015000251 Serie S/S (Pago 50%)	31,900.00
1241 31152851C001015 0026	C.P.U. No. Factura B488 No. Patrimonio 2790015000236 Serie MJ02600Q (Pago 50%)	14,355.00
1241 31152851C001015 0027	C.P.U. No. Factura B488 No. Patrimonio 2790015000240 Serie MJ02600P (Pago 50%)	14,355.00
1241 31152851C001015 0029	Computadora Portátil No. Factura B488 No. Patrimonio 2790015000195 Serie R903BKRT (Pago 50%)	9,628.00
1241 31152851C001015 0030	Computadora Portátil No. Factura B488 No. Patrimonio 2790015000196 Serie R903BKWH (Pago 50%)	9,628.00
1241 31152851C001015 0031	Computadora Portátil No. Factura B488 No. Patrimonio 2790015000197 Serie R903BKVB (Pago 50%)	9,628.00
1241 31152851C001015 0032	Computadora Portátil No. Factura B488 No. Patrimonio 2790015000198 Serie R903BKWD (Pago 50%)	9,628.00
1241 31152851C001015 0033	Computadora Portátil No. Factura B488 No. Patrimonio 2790015000199 Serie R903BKWF (Pago 50%)	9,628.00
1241 31152851C001015 0034	C.P.U No. Factura B488 No. Patrimonio 2790015000278 Serie S/S (Pago 50%)	8,410.00
1241 31152851C001015 0035	C.P.U No. Factura B488 No. Patrimonio 2790015000133 Serie MJ025ZAP (Pago 50%)	8,410.00
1241 31152851C001015 0036	C.P.U No. Factura B488 No. Patrimonio 2790015000137 Serie MJ025ZAL (Pago 50%)	8,410.00
1241 31152851C001015 0037	C.P.U No. Factura B488 No. Patrimonio 2790015000189 Serie MJ025ZAN (Pago 50%)	8,410.00
1241 31152851C001015 0038	C.P.U No. Factura B488 No. Patrimonio 2790015000141 Serie MJ025SU2 (Pago 50%)	8,410.00
1241 31152851C001015 0039	C.P.U No. Factura B488 No. Patrimonio 2790015000145 Serie MJ025ZAJ (Pago 50%)	8,410.00
1241 31152851C001015 0040	C.P.U No. Factura B488 No. Patrimonio 2790015000149 Serie MJ025ZAQ (Pago 50%)	8,410.00
1241 31152851C001015 0041	C.P.U No. Factura B488 No. Patrimonio 2790015000153 Serie MJ025ZAS (Pago 50%)	8,410.00
1241 31152851C001015 0042	C.P.U No. Factura B488 No. Patrimonio 2790015000157 Serie MJ025SU3 (Pago 50%)	8,410.00
1241 31152851C001015 0043	C.P.U No. Factura B488 No. Patrimonio 2790015000161 Serie MJ025ZAK (Pago 50%)	8,410.00
1241 31152851C001015 0044	C.P.U No. Factura B488 No. Patrimonio 2790015000169 Serie MJ025ZAR (Pago 50%)	8,410.00
1241 31152851C001015 0045	C.P.U No. Factura B488 No. Patrimonio 2790015000173 Serie MJ025ZAH (Pago 50%)	8,410.00
1241 31152851C001015 0046	C.P.U No. Factura B488 No. Patrimonio 2790015000177 Serie MJ025ZAM (Pago 50%)	8,410.00
1241 31152851C001015 0047	C.P.U No. Factura B488 No. Patrimonio 2790015000181 Serie MJ025SU1 (Pago 50%)	8,410.00
1241 31152851C001015 0048	C.P.U No. Factura B488 No. Patrimonio 2790015000185 Serie MJ025ZAG (Pago 50%)	8,410.00
1241 31152851C001015 0049	C.P.U No. Factura B488 No. Patrimonio 2790015000244 Serie MJ025SML (Pago 50%)	8,062.00

**GOBIERNO CONSTITUCIONAL DEL ESTADO DE CHIAPAS**  
**INSTITUTO PARA LA GESTIÓN INTEGRAL DE RIESGOS DE DESASTRES DEL**  
**ESTADO DE CHIAPAS**

**SISTEMA CONTABLE 2022**

**RELACIÓN DE BIENES MUEBLES QUE COMPONEN SU PATRIMONIO**

**Cuenta Pública al 31 de diciembre de 2022**

Página 24 de 81

Hora: 05:05:19p. m.

Fecha: 14/02/2023

<b>Código</b>	<b>Descripción del Bien</b>	<b>Valor en Libros</b>
1241 31152851C001015 0050	C.P.U No. Factura B488 No. Patrimonio 2790015000245 Serie MJ025SMN (Pago 50%)	8,062.00
1241 31152851C001015 0051	C.P.U No. Factura B488 No. Patrimonio 2790015000246 Serie MJ025SMP (Pago 50%)	8,062.00
1241 31152851C001015 0052	C.P.U No. Factura B488 No. Patrimonio 2790015000247 Serie MJ025SMM (Pago 50%)	8,062.00
1241 31152851C001015 0053	C.P.U No. Factura B488 No. Patrimonio 2790015000248 Serie MJ025SMK (Pago 50%)	8,062.00
1241 31152851C001015 0054	Scanner No. Factura B488 No. Patrimonio 2790015000203 Serie CN45R90219 (Pago 50%)	4,553.00
1241 31152851C001015 0055	Scanner No. Factura B488 No. Patrimonio 279001500020 Serie CN48LC0023 (Pago 50%)	4,553.00
1241 31152851C001015 0056	Scanner No. Factura B488 No. Patrimonio 2790015000205 Serie CN48LC0134 (Pago 50%)	4,553.00
1241 31152851C001015 0057	Scanner No. Factura B488 No. Patrimonio 2790015000206 Serie CN48LC0013 (Pago 50%)	4,553.00
1241 31152851C001015 0064	Impresora No. Factura B488 No. Patrimonio 2790015000199 Serie LNVY022623 (Pago 50%)	2,740.50
1241 31152851C001015 0065	Impresora No. Factura B488 No. Patrimonio 2790015000200 Serie LNVY022943 (Pago 50%)	2,740.50
1241 31152851C001015 0066	Impresora No. Factura B488 No. Patrimonio 2790015000201 Serie LNVY022604 (Pago 50%)	2,740.50
1241 31152851C001015 0067	Impresora No. Factura B488 No. Patrimonio 2790015000202 Serie LNVY022605 (Pago 50%)	2,740.50
1241 31152851C001015 0068	NoBreak No. Factura B488 No. Patrimonio 2790015000207 Serie 2426DD0OM823500096 (Pago 50%)	1,270.20
1241 31152851C001015 0069	NoBreak No. Factura B488 No. Patrimonio 2790015000208 Serie 2426DD0OM823500099 (Pago 50%)	1,270.20
1241 31152851C001015 0070	NoBreak No. Factura B488 No. Patrimonio 2790015000209 Serie 2426DD0OM823500102 (Pago 50%)	1,270.20
1241 31152851C001015 0071	NoBreak No. Factura B488 No. Patrimonio 2790015000210 Serie 2426DD0OM823500103 (Pago 50%)	1,270.20
1241 31152851C001015 0072	NoBreak No. Factura B488 No. Patrimonio 2790015000211 Serie 2426DD0OM823500104 (Pago 50%)	1,270.20
1241 31152851C001015 0073	NoBreak No. Factura B488 No. Patrimonio 2790015000212 Serie 2426DD0OM823500106 (Pago 50%)	1,270.20
1241 31152851C001015 0074	NoBreak No. Factura B488 No. Patrimonio 2790015000213 Serie 2426DD0OM823500107 (Pago 50%)	1,270.20
1241 31152851C001015 0075	NoBreak No. Factura B488 No. Patrimonio 2790015000214 Serie 2426DD0OM823500109 (Pago 50%)	1,270.20
1241 31152851C001015 0076	NoBreak No. Factura B488 No. Patrimonio 2790015000215 Serie 2426DD0OM823500115 (Pago 50%)	1,270.20
1241 31152851C001015 0077	NoBreak No. Factura B488 No. Patrimonio 2790015000216 Serie 2426DD0OM823500121 (Pago 50%)	1,270.20
1241 31152851C001015 0078	NoBreak No. Factura B488 No. Patrimonio 2790015000217 Serie 2426DD0OM823500123 (Pago 50%)	1,270.20
1241 31152851C001015 0079	NoBreak No. Factura B488 No. Patrimonio 2790015000218 Serie 2426DD0OM823500124 (Pago 50%)	1,270.20
1241 31152851C001015 0080	NoBreak No. Factura B488 No. Patrimonio 2790015000219 Serie 2426DD0OM823500128 (Pago 50%)	1,270.20
1241 31152851C001015 0081	NoBreak No. Factura B488 No. Patrimonio 2790015000220 Serie 2426DD0OM823500130 (Pago 50%)	1,270.20
1241 31152851C001015 0082	NoBreak No. Factura B488 No. Patrimonio 2790015000221 Serie 2426DD0OM823500132 (Pago 50%)	1,270.20

**GOBIERNO CONSTITUCIONAL DEL ESTADO DE CHIAPAS**  
**INSTITUTO PARA LA GESTIÓN INTEGRAL DE RIESGOS DE DESASTRES DEL**  
**ESTADO DE CHIAPAS**

**SISTEMA CONTABLE 2022**  
**RELACIÓN DE BIENES MUEBLES QUE COMPONEN SU PATRIMONIO**  
**Cuenta Pública al 31 de diciembre de 2022**

Página 25 de 81  
 Hora: 05:05:19p. m.  
 Fecha: 14/02/2023

Código	Descripción del Bien	Valor en Libros
1241 31152851C001015 0085	NoBreak No. Factura B488 No. Patrimonio 2790015000224 Serie 2426DD0OM823500146 (Pago 50%)	1,270.20
1241 31152851C001015 0086	NoBreak No. Factura B488 No. Patrimonio 2790015000225 Serie 2426DD0OM823500148 (Pago 50%)	1,270.20
1241 31152851C001015 0087	NoBreak No. Factura B488 No. Patrimonio 2790015000226 Serie 2426DD0OM823500149 (Pago 50%)	1,270.20
1241 31152851C001015 0088	NoBreak No. Factura B488 No. Patrimonio 2790015000227 Serie 2427DD0OM823500054 (Pago 50%)	1,270.20
1241 31152851C001015 0089	NoBreak No. Factura B488 No. Patrimonio 2790015000228 Serie 2446DD0OM823500108 (Pago 50%)	1,270.20
1241 31152851C001015 0090	Impresora Portatil Zebra Factura 10883 No. De Patrimonio 2790016000315 Serie Z32-00000200US00	29,140.36
1241 31152851C001015 0091	Punto de acceso Linksys Factura 042B nO. De Patrimonio 2790016000303 Serie S/S	3,632.06
1241 31152851C001015 0092	Punto de acceso Linksys Factura 042B nO. De Patrimonio 2790016000304 Serie S/S	3,632.06
1241 31152851C001015 0093	Punto de acceso Linksys Factura 042B nO. De Patrimonio 2790016000305 Serie S/S	3,632.06
1241 31152851C001015 0094	Punto de acceso Linksys Factura 042B nO. De Patrimonio 2790016000306 Serie S/S	3,632.06
1241 31152851C001015 0095	Punto de acceso Linksys Factura 042B nO. De Patrimonio 2790016000307 Serie S/S	3,632.06
1241 31152851C001015 0096	Punto de acceso Linksys Factura 042B nO. De Patrimonio 2790016000308 Serie S/S	3,632.05
1241 31152851C001015 0097	Impresora Portatil Zebra Factura 10765 No. De Patrimonio 2790016000326 Serie 54J144800471	6,349.84
1241 31152851C001015 0098	Pantalla NEC Factura 2964 No. De Patrimonio 2790016000233 Serie S/S	88,084.14
1241 31152851C001015 0099	Pantalla NEC Factura 2964 No. De Patrimonio 2790016000234 Serie S/S	88,084.14
1241 31152851C001015 0100	Pantalla NEC Factura 2964 No. De Patrimonio 2790016000235 Serie S/S	88,084.14
1241 31152851C001015 0101	Pantalla NEC Factura 2964 No. De Patrimonio 2790016000236 Serie S/S	88,084.14
1241 31152851C001015 0102	Pantalla NEC Factura 2964 No. De Patrimonio 2790016000237 Serie S/S	88,084.14
1241 31152851C001015 0103	Pantalla NEC Factura 2964 No. De Patrimonio 2790016000238 Serie S/S	88,084.14
1241 31152851C001015 0104	Equipo Complementario para Televisión Factura 2964 No. De Patrimonio 2790016000240 Serie S/S	382,234.26
1241 31152851C001015 0105	Equipo Especial para Televisión Kramer Factura 2964 No. De Patrimonio 2790016000241 Serie S/S	9,092.75
1241 31152851C001015 0106	Equipo Especial para Televisión Kramer Factura 2964 No. De Patrimonio 2790016000242 Serie S/S	9,092.75
1241 31152851C001015 0107	Equipo Especial para Televisión Kramer Factura 2964 No. De Patrimonio 2790016000243 Serie S/S	9,092.75
1241 31152851C001015 0108	Equipo Especial para Televisión Kramer Factura 2964 No. De Patrimonio 2790016000244 Serie S/S	9,092.75
1241 31152851C001015 0109	Equipo Especial para Televisión Kramer Factura 2964 No. De Patrimonio 2790016000245 Serie S/S	9,092.75
1241 31152851C001015 0110	Equipo Especial para Televisión Kramer Factura 2964 No. De Patrimonio 2790016000246 Serie S/S	9,092.75
1241 31152851C001015 0111	Equipo Especial para Televisión Kramer Factura 2964 No. De Patrimonio 2790016000247 Serie S/S	9,092.76
1241 31152851C001015 0112	Equipo Especial para Televisión Factura 2964 No. De Patrimonio 2790016000248 Serie S/S	5,641.14
1241 31152851C001015 0113	Equipo Especial para Televisión Factura 2964 No. De Patrimonio 2790016000249 Serie S/S	5,641.14

**GOBIERNO CONSTITUCIONAL DEL ESTADO DE CHIAPAS**  
**INSTITUTO PARA LA GESTIÓN INTEGRAL DE RIESGOS DE DESASTRES DEL**  
**ESTADO DE CHIAPAS**

**SISTEMA CONTABLE 2022**

**RELACIÓN DE BIENES MUEBLES QUE COMPONEN SU PATRIMONIO**

**Cuenta Pública al 31 de diciembre de 2022**

Página 26 de 81

Hora: 05:05:19p. m.

Fecha: 14/02/2023

<b>Código</b>	<b>Descripción del Bien</b>	<b>Valor en Libros</b>
1241 31152851C001015 0114	Equipo Especial para Televisión Factura 2964 No. De Patrimonio 2790016000250 Serie S/S	5,641.14
1241 31152851C007021 0002	1 Tableta Modelo IPAD AIR, marca APPLE, No. de Serie: DMPFHOPQ195	33,077.40
1241 31152851C007021 0003	1 Computadora Portatil Workstación ZBOOK Power G7, Marca No. Serie: 5CD1341GV8	57,451.32
1241 31152851C007021 0004	1 Computadora Portatil Workstación ZBOOK Power G7, Marca No. Serie: 5CD1341GRB	57,451.32
1241 31152851C007021 0005	1 Computadora Portatil Workstación ZBOOK Power G7, Marca No. Serie: 5CD1341GYH	57,451.32
1241 31152851C007021 0006	1 Computadora Portatil Workstación ZBOOK Power G7, Marca No. Serie: 5CD1341HOD	57,451.32
1241 31152851C007021 0007	1 Computadora Portatil Workstación ZBOOK Power G7, Marca No. Serie: 5CD1341GMP	57,451.32
1241 31152851C007021 0008	1 Computadora Portatil Workstación ZBOOK Power G7, Marca No. Serie: 5CD1341HOS	57,451.32
1241 31152851C007021 0009	1 Computadora Portatil Workstación ZBOOK Power G7, Marca No. Serie: 5CD1341GNR	57,451.32
1241 31152851C007021 0010	1 Computadora Portatil Workstación ZBOOK Power G7, Marca No. Serie: 5CD1343D1D	57,451.32
1241 31152851C007021 0011	1 Computadora Portatil Workstación ZBOOK Power G7, Marca No. Serie: 5CD1343D43	57,451.32
1241 31152851C007021 0012	1 Computadora de Escritorio Media Tipo B, Mod. 280 G5 Small Form Factor, Marca Hp No. de Serie CPU 4CE11837YM, monitor 1CR10109VQ	27,052.36
1241 31152851C007021 0013	1 Computadora de Escritorio Media Tipo B, Mod. 280 G5 Small Form Factor, Marca Hp No. de Serie CPU 4CE1183K2N, monitor 1CR10109VJ	27,052.36
1241 31152851C007021 0014	1 Computadora de Escritorio Media Tipo B, Mod. 280 G5 Small Form Factor, Marca Hp No. de Serie CPU 4CE1183K2N, monitor 1CR10109VJ	27,052.36
1241 31152851C007021 0015	1 Computadora de Escritorio Media Tipo B, Mod. 280 G5 Small Form Factor, Marca Hp No. de Serie CPU 4CE1183K39 monitor 1CR10109TW	27,052.36
1241 31152851C007021 0016	1 Computadora de Escritorio Media Tipo B, Mod. 280 G5 Small Form Factor, Marca Hp No. de Serie CPU 4CE1183K4K, monitor 1CR10109VH	27,052.36
1241 31152851C007021 0017	1 Computadora de Escritorio Media Tipo B, Mod. 280 G5 Small Form Factor, Marca Hp No. de Serie CPU 4CE1183K5O monitor 1CR10109SY	27,052.36
1241 31152851C007021 0018	1 Computadora de Escritorio Media Tipo B, Mod. 280 G5 Small Form Factor, Marca Hp No. de Serie CPU 4CE1183K22, monitor 1CR10109V1	27,052.36
1241 31152851C007021 0019	1 Computadora de Escritorio Media Tipo B, Mod. 280 G5 Small Form Factor, Marca Hp No. de Serie CPU 4CE1183K32, monitor 1CR10109TM	27,052.36
1241 31152851C007021 0020	1 Computadora de Escritorio Media Tipo B, Mod. 280 G5 Small Form Factor, Marca Hp No. de Serie CPU 4CE1183K2K, monitor 1cr10109W9	27,052.36
1241 31152851C007021 0021	1 Computadora de Escritorio Media Tipo B, Mod. 280 G5 Small Form Factor, Marca Hp No. de Serie CPU 4CE1183K2K, monitor 1CR1183K2K	27,052.36
1241 31152851C007021 0022	1 Computadora de Escritorio Media Tipo B, Mod. 280 G5 Small Form Factor, Marca Hp No. de Serie CPU 4CE1183K3M, monitor 1CR10109VR	27,052.36
1241 31152851C007021 0023	1 Computadora de Escritorio Media Tipo B, Mod. 280 G5 Small Form Factor, Marca Hp No. de Serie CPU 4CE1183K2W, monitor 1CR10109VK	27,052.36
1241 31152851C007021 0024	1 Computadora de Escritorio Media Tipo B, Mod. 280 G5 Small Form Factor, Marca Hp No. de Serie CPU 4CE1183K3H, monitor 1CR10109V4	27,052.36
1241 31152851C007021 0025	1 Computadora de Escritorio Media Tipo B, Mod. 280 G5 Small Form Factor, Marca Hp No. de Serie CPU 4CE1183K2Z, monitor 1CR10109TH	27,052.36
1241 31152851C007021 0026	1 Computadora de Escritorio Media Tipo B, Mod. 280 G5 Small Form Factor, Marca Hp No. de Serie CPU 4CE1183ZM, Monitor 1CR10109TY	27,052.36
1241 31152851C007021 0078	1 computadora de Escritorio marca Lenovo Model THINKCENTRE No. de serie SVKHC9093 SYL01AKAD	25,415.60
1241 31152851C007021 0079	1 computadora de Escritorio marca Lenovo Model THINKCENTRE No. de serie SVKHC9094 SYL01AKJP	25,415.60

**GOBIERNO CONSTITUCIONAL DEL ESTADO DE CHIAPAS**  
**INSTITUTO PARA LA GESTIÓN INTEGRAL DE RIESGOS DE DESASTRES DEL**  
**ESTADO DE CHIAPAS**

**SISTEMA CONTABLE 2022**

**RELACIÓN DE BIENES MUEBLES QUE COMPONEN SU PATRIMONIO**  
**Cuenta Pública al 31 de diciembre de 2022**

Página 27 de 81

Hora: 05:05:19p. m.

Fecha: 14/02/2023

Código	Descripción del Bien	Valor en Libros
1241 31152851C007021 0080	1 computadora de Escritorio marca Lenovo Model THINKCENTRE No. de serie SVKHC9961 SYL01AKJ1	25,415.60
1241 31152851C007021 0081	1 computadora de Escritorio marca Lenovo Model THINKCENTRE No. de serie SVKHC9965 SYL01AKJ2	25,415.60
1241 31152851C007021 0082	1 computadora de Escritorio marca Lenovo Model THINKCENTRE No. de serie SVKHD0491 SYL01AKPA	25,415.60
1241 31152851C007021 0083	1 computadora de Escritorio marca Lenovo Model THINKCENTRE No. de serie SVKHC9968 SYL01AKJ7	25,415.60
1241 31152851C007021 0084	1 computadora de Escritorio marca Lenovo Model THINKCENTRE No. de serie SVKHC9974 SYL01AKK1	25,415.60
1241 31152851C007021 0085	1 computadora de Escritorio marca Lenovo Model THINKCENTRE No. de serie SVKHC9976 SYL01AKNX	25,415.60
1241 31152851C007021 0086	1 computadora de Escritorio marca Lenovo Model THINKCENTER No. de serie SVKHC9966 SYL01AKJ3	25,415.60
1241 31152851C007021 0087	1 Computadora Portatil Media Marca Lenovo modelo THINPAD E15 F-3376-A	27,909.60
1241 31152851C007021 0088	1 Computadora Portatil Media Marca Lenovo modelo THINPAD E15 F-3376-A	27,909.60
1241 31152851C007021 0089	1 Computadora Portatil Media Marca Lenovo modelo THINPAD E15 F-3376-A	27,909.60
1241 31152851C007021 0090	1 Computadora Portatil Media Marca Lenovo modelo THINPAD E15 F-3376-A	27,909.60
1241 31152851C007021 0091	1 Computadora Portatil Media Marca Lenovo modelo THINPAD E15 F-3376-A	27,909.60
1241 31152851C007021 0092	1 Computadora Portatil Media Marca Lenovo modelo THINPAD E15 F-3376-A	27,909.60
1241 31152851C007021 0093	1 Computadora Portatil Media Marca Lenovo modelo THINPAD E15 F-3376-A	27,909.60
1241 31152851C007021 0094	1 Computadora Portatil Media Marca Lenovo modelo THINPAD E15 F-3376-A	27,909.60
1241 31152851C007021 0095	1 Computadora Portatil Media Marca Lenovo modelo THINPAD E15 F-3376-A	27,909.60
1241 31152851C007021 0096	1 Computadora Portatil Media Marca Lenovo modelo THINPAD E15 F-3376-A	27,909.60
1241 31152851C007021 0097	1 Computadora Portatil Media Marca Lenovo modelo THINPAD E15 F-3376-A	27,909.60
1241 31152851C007021 0098	1 Computadora Portatil Media Marca Lenovo modelo THINPAD E15 F-3376-A	27,909.60
1241 31152851C009020 0002	1 Impresora de Formato Amplio de 44" Epson	104,649.40
1241 31152851C009020 0003	2 Impresora multifuncional Epson 1455	59,020.80
1241 31152851C009020 0004	9 Computadoras Portatil Dell LATITUDE 3400	234,221.40
1241 32159499W001016 0006	pantalla Touchscreen factura 41 No. patrimonio 2790012000139 serie R32C507EZ2N (tablet)	10,208.00
1241 32159499W001016 0009	pantalla Touchscreen factura 41 patrimonio 2790012000142 serie R32C507F5QJ (tablet)	10,208.00
1241 9111A111X001017 0002	1 alerta sismica EQ-360 serie 9707011897 f-806	9,860.00
1241 9111A111X001017 0003	1 alerta sismica EQ-360 serie 9704007072 f-806	9,860.00
1241 9111A111X001017 0004	1 alerta sismica EQ-360 serie 9709014551 f-806	9,860.00
1241 9114A311X001022 0002	1 Equipo de aire acondicionado minisplit de 24,000 BTU	13,006.12
1241 9114A311X001022 0003	1 Equipo de aire acondicionado minisplit de 18,000 BTU	9,469.65
1242	Mobiliario y Equipo Educativo y Recreativo	3,856,651.18
1242 1111A111X001010 0003	Pantalla LG Factura BBAI-88080 No. Patrimonio 2790011000567 SERIE S/S	14,499.00
1242 1111A111X001010 0004	Pantalla LG Factura BBAI-88080 No. Patrimonio 2790011000568 SERIE S/S	14,499.00
1242 1111A111X001014 0020	Pantalla para Proyección Factura 19E No. De Patrimonio 2790016000327 Serie S/S	31,048.56
1242 1111A111X001014 0021	Pantalla para Proyección Factura 19E No. De Patrimonio 2790016000328 Serie S/S	10,128.88
1242 1111A111X001014 0022	Pantalla para Proyección Factura 19E No. De Patrimonio 2790016000329 Serie S/S	10,128.89

**GOBIERNO CONSTITUCIONAL DEL ESTADO DE CHIAPAS**  
**INSTITUTO PARA LA GESTIÓN INTEGRAL DE RIESGOS DE DESASTRES DEL**  
**ESTADO DE CHIAPAS**

**SISTEMA CONTABLE 2022**  
**RELACIÓN DE BIENES MUEBLES QUE COMPONEN SU PATRIMONIO**  
**Cuenta Pública al 31 de diciembre de 2022**

Página 28 de 81

Hora: 05:05:19p. m.

Fecha: 14/02/2023

Código	Descripción del Bien	Valor en Libros
1242 1111A111X001014 0023	Pantalla para Proyección Factura 19E No. De Patrimonio 2790016000330 Serie S/S	10,128.89
1242 1111A111X001014 0024	Pantalla para Proyección Factura 19E No. De Patrimonio 2790016000331 Serie S/S	10,128.89
1242 1111A111X001014 0025	Pantalla para Proyección Factura 19E No. De Patrimonio 2790016000332 Serie S/S	10,128.89
1242 1111A111X001014 0026	Proyector Factura 19E No. De Patrimonio 2790016000333 Serie S/S	38,823.63
1242 1111A111X001014 0027	Video Proyector Factura 19E No. De Patrimonio 2790016000334 Serie S/S	22,611.06
1242 1111A111X001014 0028	Video Proyector Factura 19E No. De Patrimonio 2790016000335 Serie S/S	22,611.07
1242 1111A111X001014 0029	Video Proyector Factura 19E No. De Patrimonio 2790016000336 Serie S/S	22,611.07
1242 1111A111X001014 0030	Video Proyector Factura 19E No. De Patrimonio 2790016000337 Serie S/S	22,611.07
1242 1111A111X001014 0031	Video Proyector Factura 19E No. De Patrimonio 2790016000338 Serie S/S	22,611.07
1242 1111A111X001014 0032	Video Proyector Factura 19E No. De Patrimonio 2790016000339 Serie S/S	22,611.07
1242 1111A111X001014 0033	Pizarrón Interactivo Factura 19E No. De Patrimonio 2790016000410 Serie S/S	53,244.00
1242 1111A111X001014 0034	Audífonos Factura 19E No. De Patrimonio 2790016000340 Serie S/S	2,752.33
1242 1111A111X001014 0035	Audífonos Factura 19E No. De Patrimonio 2790016000341 Serie S/S	2,752.33
1242 1111A111X001014 0036	Audífonos Factura 19E No. De Patrimonio 2790016000342 Serie S/S	2,752.33
1242 1111A111X001014 0037	Control de Sonido Factura 19E No. De Patrimonio 2790016000343 Serie S/S	13,780.80
1242 1111A111X001014 0038	Mezcladora de Sonido Factura 19E No. De Patrimonio 2790016000344 Serie S/S	7,540.00
1242 1111A111X001014 0039	Mezcladora de Sonido Factura 19E No. De Patrimonio 2790016000345 Serie S/S	7,540.00
1242 1111A111X001014 0040	Bocinas de Sonido Factura 19E No. De Patrimonio 2790016000346 Serie S/S	7,238.40
1242 1111A111X001014 0041	Bocinas de Sonido Factura 19E No. De Patrimonio 2790016000347 Serie S/S	7,238.40
1242 1111A111X001014 0042	Bocinas de Sonido Factura 19E No. De Patrimonio 2790016000348 Serie S/S	7,238.40
1242 1111A111X001014 0043	Bocinas de Sonido Factura 19E No. De Patrimonio 2790016000349 Serie S/S	7,238.40
1242 1111A111X001014 0044	Bafle Factura 19E No. De Patrimonio 2790016000350 Serie S/S	7,516.80
1242 1111A111X001014 0045	Bafle Factura 19E No. De Patrimonio 2790016000351 Serie S/S	7,516.80
1242 1111A111X001014 0046	Bafle Factura 19E No. De Patrimonio 2790016000352 Serie S/S	13,624.20
1242 1111A111X001014 0047	Bafle Factura 19E No. De Patrimonio 2790016000353 Serie S/S	13,624.20
1242 1111A111X001014 0048	Bafle Factura 19E No. De Patrimonio 2790016000354 Serie S/S	13,624.20
1242 1111A111X001014 0049	Bafle Factura 19E No. De Patrimonio 2790016000355 Serie S/S	13,624.20
1242 1111A111X001014 0050	Bafle Factura 19E No. De Patrimonio 2790016000356 Serie S/S	13,624.20
1242 1111A111X001014 0051	Bafle Factura 19E No. De Patrimonio 2790016000357 Serie S/S	13,624.20
1242 1111A111X001014 0052	Bafle Factura 19E No. De Patrimonio 2790016000358 Serie S/S	13,624.20
1242 1111A111X001014 0053	Bafle Factura 19E No. De Patrimonio 2790016000359 Serie S/S	13,624.20
1242 1111A111X001014 0054	Mezcladora de Audio Factura 19E No. De Patrimonio 2790016000360 Serie S/S	8,444.80
1242 1111A111X001014 0055	Mezcladora de Audio Factura 19E No. De Patrimonio 2790016000361 Serie S/S	8,444.80
1242 1111A111X001014 0056	Mezcladora de Audio Factura 19E No. De Patrimonio 2790016000362 Serie S/S	8,444.80
1242 1111A111X001014 0057	Mezcladora de Audio Factura 19E No. De Patrimonio 2790016000363 Serie S/S	8,444.80
1242 1111A111X001014 0058	Mezcladora de Audio Factura 19E No. De Patrimonio 2790016000364 Serie S/S	8,444.80



**GOBIERNO CONSTITUCIONAL DEL ESTADO DE CHIAPAS**  
**INSTITUTO PARA LA GESTIÓN INTEGRAL DE RIESGOS DE DESASTRES DEL**  
**ESTADO DE CHIAPAS**

**SISTEMA CONTABLE 2022**  
**RELACIÓN DE BIENES MUEBLES QUE COMPONEN SU PATRIMONIO**  
**Cuenta Pública al 31 de diciembre de 2022**

Página 29 de 81

Hora: 05:05:19p. m.

Fecha: 14/02/2023

Código	Descripción del Bien	Valor en Libros
1242 1111A111X001014 0059	Mezcladora de Audio Factura 19E No. De Patrimonio 2790016000365 Serie S/S	8,444.80
1242 1111A111X001014 0060	Mezcladora de Imágenes Factura 19E No. De Patrimonio 2790016000381 Serie S/S	25,317.00
1242 1111A111X001014 0061	Mezcladora de Imágenes Factura 19E No. De Patrimonio 2790016000382 Serie S/S	25,317.00
1242 1111A111X001014 0062	Mezcladora de Imágenes Factura 19E No. De Patrimonio 2790016000383 Serie S/S	25,317.00
1242 1111A111X001014 0063	Mezcladora de Imágenes Factura 19E No. De Patrimonio 2790016000384 Serie S/S	25,317.00
1242 1111A111X001014 0064	Mezcladora de Imágenes Factura 19E No. De Patrimonio 2790016000385 Serie S/S	25,317.00
1242 1111A111X001014 0065	Mezcladora de Imágenes Factura 19E No. De Patrimonio 2790016000386 Serie S/S	25,317.00
1242 1111A111X001014 0066	Kit de Iluminación Factura 19E No. De Patrimonio 2790016000387 Serie S/S	45,885.54
1242 1111A111X001014 0067	Pantalla Factura 19E No. De Patrimonio 2790016000388 Serie S/S	11,901.60
1242 1111A111X001014 0068	Pantalla Factura 19E No. De Patrimonio 2790016000389 Serie S/S	11,901.60
1242 1111A111X001014 0069	Pantalla LCD Factura 19E No. De Patrimonio 2790016000390 Serie S/S	22,968.00
1242 1111A111X001014 0070	Pantalla LCD Factura 19E No. De Patrimonio 2790016000391 Serie S/S	22,968.00
1242 1111A111X001014 0071	Pantalla LCD Factura 19E No. De Patrimonio 2790016000393 Serie S/S	22,968.00
1242 1111A111X001014 0072	Pantalla LCD Factura 19E No. De Patrimonio 2790016000394 Serie S/S	22,968.00
1242 1111A111X001014 0073	Pantalla LCD Factura 19E No. De Patrimonio 2790016000395 Serie S/S	22,968.00
1242 1111A111X001014 0074	Pantalla LCD Factura 19E No. De Patrimonio 2790016000396 Serie S/S	22,968.00
1242 1111A111X001014 0075	Pantalla LCD Factura 19E No. De Patrimonio 2790016000397 Serie S/S	22,968.00
1242 1111A111X001014 0076	Pantalla LCD Factura 19E No. De Patrimonio 2790016000398 Serie S/S	22,968.00
1242 1111A111X001014 0077	Pantalla LCD Factura 19E No. De Patrimonio 2790016000399 Serie S/S	22,968.00
1242 1111A111X001014 0078	Pantalla LCD Factura 19E No. De Patrimonio 2790016000400 Serie S/S	22,968.00
1242 1111A111X001014 0079	Pantalla LCD Factura 19E No. De Patrimonio 2790016000401 Serie S/S	22,968.00
1242 1111A111X001014 0080	Pantalla LCD Factura 19E No. De Patrimonio 2790016000403 Serie S/S	22,968.00
1242 1111A111X001014 0081	Pantalla LCD Factura 19E No. De Patrimonio 2790016000404 Serie S/S	22,968.00
1242 1111A111X001014 0082	Pantalla LCD Factura 19E No. De Patrimonio 2790016000405 Serie S/S	22,968.00
1242 1111A111X001014 0083	Pantalla LCD Factura 19E No. De Patrimonio 2790016000406 Serie S/S	22,968.00
1242 1111A111X001014 0084	Pantalla LCD Factura 19E No. De Patrimonio 2790016000407 Serie S/S	22,968.00
1242 1111A111X001014 0085	Pantalla Tripie Factura 19E No. De Patrimonio 2790016000408 Serie S/S	9,946.77
1242 1111A111X001014 0086	Video Proyector No. Factura B488 Serie PD98E00157031	32,944.00
1242 1111A111X001014 0087	Video Proyector No. Factura B488 Serie PDP1E02497000	9,048.00
1242 1111A111X001014 0088	Video proyector No. Factura B488 Serie PDP1E02554000	9,048.00
1242 1111A111X001014 0089	Video Proyector No. Factura B488 Serie PDP1E02610000	9,048.00
1242 1111A111X001014 0090	Video Proyector No. Factura B488 Serie PDP1E02423000	9,048.00
1242 1111A111X001014 0091	Video Proyector No. Factura B488 Serie PDP1E03391000	9,048.00
1242 1111A111X001014 0092	Video Proyector No. Factura B488 Serie PDP1E02417000	9,048.00
1242 1111A111X001021 0004	1 pza Televisión Leed Samsung 65 Smart TV Serie Au7000, UHD 4K 3. 840 X 2, 160, 3 HDMI, 1 USB COD FAB UN65AU7000FXZX	27,578.42
1242 1111A111X001021 0005	1 pza Televisión Leed Samsung 65 Smart TV Serie Au7000 UHD 43K 3.840 X2, 150, 3 HDMI, 1 USB COD FAB. UN65AU7000FXZX	27,578.40
1242 1111A111X001022 0002	1 Equipo de videoconferencia marca LOGITECH Modelo Rally plus f-4014-A	104,980.00

**GOBIERNO CONSTITUCIONAL DEL ESTADO DE CHIAPAS**  
**INSTITUTO PARA LA GESTIÓN INTEGRAL DE RIESGOS DE DESASTRES DEL**  
**ESTADO DE CHIAPAS**

**SISTEMA CONTABLE 2022**

**RELACIÓN DE BIENES MUEBLES QUE COMPONEN SU PATRIMONIO**  
**Cuenta Pública al 31 de diciembre de 2022**

Página 30 de 81

Hora: 05:05:19p. m.

Fecha: 14/02/2023

Código	Descripción del Bien	Valor en Libros
1242 1111A111X001022 0003	1 Consola modelo Zedi-10fx marca Allen&Heath F-F6280	12,283.24
1242 1111A111X001022 0004	1 Interface de audio modelo Scarlett 2i2 3a generacion marca Focusrite F-F6280	7,498.24
1242 1111A111X001022 0005	1 Dispositivo de captura modelo Cam Link 4k, marca Elgato F-F6280-1	7,955.28
1242 1111A111X001022 0006	1 Dispositivo de captura modelo Cam Link 4k, marca Elgato F-F6280-2	7,955.28
1242 1111A111X001022 0007	1 Micrófono modelo BLX BLX24/SM58, marca Shure F-F6280-1	9,921.48
1242 1111A111X001022 0008	1 Micrófono modelo BLX BLX24/SM58, marca Shure F-F6280-2	9,921.48
1242 1114A311X001022 0008	1 Pantalla Led Samsung 65 Ultra HD UN65AU7000FXZZ F-A970	29,404.49
1242 1114A311X001022 0009	1 Proyector Powerlite EPSON V11H983020 3800 Lúmenes	21,924.00
1242 11152811C001022 0002	1 microfono inalambrico shure BLX24/sm58k12 No.1	8,928.00
1242 11152811C001022 0003	1 microfono inalambrico shure BLX24/sm58k12 No.2	8,928.00
1242 11152811C001022 0004	1 microfono inalambrico shure BLX24/sm58k12 No.3	8,928.01
1242 11152811C001022 0005	1 pantalla de proyección multimedia Screens MSE-365 203 pulgadas electrica color blanco tamaño 3.65 x3.65	27,007.02
1242 11152811C001022 0006	1 ppantalla de proyección multimedia screen MSE-213 120 pulgadas, electrica, color blanco pantalla de proyección electrica No. 1	9,249.62
1242 11152811C001022 0007	1 ppantalla de proyección multimedia screen MSE-213 120 pulgadas, electrica, color blanco pantalla de proyección electrica No. 2	9,249.62
1242 11152811C001022 0008	1 Epson proyector Laser L735U, WUXGA (1920 x 1200)	87,786.75
1242 11152811C001022 0009	1 Podiu ejecutivo con pantalla F-29038	23,780.00
1242 11152811C001022 0010	1 Proyector benq MH733.9jgt77.13L.4 ans1lumenes No. 1	19,475.27
1242 11152811C001022 0011	1 Proyector benq MH733.9jgt77.13L.4 ans1lumenes No. 2	19,475.28
1242 11152819C010022 0004	1 Micrófono condensador Inalámbrico Boya	10,820.02
1242 11152851C001015 0007	Almacenamiento de Video Factura 3000 No. De Patrimonio 2790016000379 Serie S/S	11,832.00
1242 1117AY11Y001016 0002	Camara IP/Speed Domex 22X/H264/CCD4 sony/Varifocal 3.9 A 85.9 MM/lux 0.3 incluye fuentes 12VDC No.patrimonio 2790016000415 f-10826	279,677.00
1242 1117AY11Y001017 0002	PANTALLA MCA PHILIPS MODELO 50PFL3707 SERIE XAIA1214100840 No. PATRIMONIO 2790012000085	9,999.00
1242 1117AY11Y001017 0003	PANTALLA MCA PHILIPS MODELO 50PFL3707 SERIE XAIA1214100843 No. PATRIMONIO 2790012000086	9,999.00
1242 1117AY11Y001017 0004	PANTALLA MCA PHILIPS MODELO 50PFL3707 SERIE XAIA1214100720 No. PATRIMONIO 2790012000087	9,999.00
1242 1117AY11Y001017 0005	PANTALLA MCA PHILIPS MODELO 50PFL3707 SERIE XAIA1214100721 No. PATRIMONIO 2790012000088	9,999.00
1242 1117AY11Y001017 0006	Camara de Vodeo marca canon f-13125 No. pat.2790017000006	73,080.00
1242 1117AY11Y001017 0007	Camara Fotografica marca cannon f-13125 No. Patr.2790017000007	27,241.40
1242 1117AY11Y001017 0008	Camara fotografica marca Cannon f-13125 No.pat.2790017000008	27,241.40
1242 3111A111X001021 0002	1 pza. 45111900- Equipo de Videoconferencia Logitech Group Cam- Full HD/Manos libres para sala de reuniones medianas y grandes cod fab 960-001054	37,994.69
1242 3114A311X001022 0002	1 Cámara HERO9 Black - 1	9,699.01
1242 3114A311X001022 0003	1 Cámara HERO9 Black - 2	9,699.00
1242 31152819C010022 0002	1 Cámara Canon EOS Rebel T7 EF-S	27,299.15
1242 31152819C010022 0003	1 Cámara de acción Go-Pro Hero 9 Black	12,099.00
1242 31152819C010022 0004	1 Estabilizador DJIRonin RSC 2	22,799.00
1242 31152819C010022 0006	1 Tripié Dolica GX700P106 negro	9,831.55

**GOBIERNO CONSTITUCIONAL DEL ESTADO DE CHIAPAS**  
**INSTITUTO PARA LA GESTIÓN INTEGRAL DE RIESGOS DE DESASTRES DEL**  
**ESTADO DE CHIAPAS**

**SISTEMA CONTABLE 2022**  
**RELACIÓN DE BIENES MUEBLES QUE COMPONEN SU PATRIMONIO**  
**Cuenta Pública al 31 de diciembre de 2022**

Página 31 de 81

Hora: 05:05:19p. m.

Fecha: 14/02/2023

Código	Descripción del Bien	Valor en Libros
1242 31152851C001015 0011	Cámara de Video No. Factura A594 No. De Patrimonio 2790014000150 Serie S/S marca cannon modelo XF-300	118,800.24
1242 31152851C001015 0012	Tripie para Cámara No. Factura A594 No. De Patrimonio 2790014000151 Serie 272862900008 marca Davis stanford	7,656.00
1242 31152851C001015 0013	Tripie para Cámara No. Factura A594 No. De Patrimonio 2790014000152 Serie S/S marca Davis stanford	7,656.00
1242 31152851C001015 0014	Videocámara No. Factura A594 No. De Patrimonio 2790014000153 Serie 782824002510 marca cannon modelo VIXIA HF R50 8GB	8,352.00
1242 31152851C001015 0015	Videocámara No. Factura A594 No. De Patrimonio 2790014000154 Serie 782834003453 marca cannon modelo VIXIA HF R50 8GB	8,352.00
1242 31152851C001015 0016	Videocámara No. Factura A594 No. De Patrimonio 2790014000155 Serie 782844005013 marca cannon modelo VIXIA HF R50 8GB	8,352.00
1242 31152851C001015 0017	Videocámara No. Factura A594 No. De Patrimonio 2790014000156 Serie 782844005164 marca cannon modelo VIXIA HF R50 8GB	8,352.00
1242 31152851C001015 0018	Kit de Cámara Fotográfica No. Factura A594 No. De Patrimonio 2790014000157 Serie 5072031025290 marca cannon	20,880.00
1242 31152851C001015 0019	Kit de Cámara Fotográfica No. Factura A594 No. De Patrimonio 2790014000158 Serie 5072031025223 marca cannon	20,880.00
1242 31152851C001015 0020	Kit de Cámara Fotográfica No. Factura A594 No. De Patrimonio 2790014000159 Serie 5072031025219 marca cannon	20,880.00
1242 31152851C001015 0021	Kit de Cámara Fotográfica No. Factura A594 No. De Patrimonio 2790014000160 Serie 5072031025222 marca cannon	20,880.00
1242 31152851C001015 0022	Cámara Varifocal Factura 3000 No. De Patrimonio 2790016000366 Serie S/S	2,656.40
1242 31152851C001015 0023	Cámara Varifocal Factura 3000 No. De Patrimonio 2790016000367 Serie S/S	2,656.40
1242 31152851C001015 0024	Cámara Varifocal Factura 3000 No. De Patrimonio 2790016000368 Serie S/S	2,656.40
1242 31152851C001015 0025	Cámara Varifocal Factura 3000 No. De Patrimonio 2790016000369 Serie S/S	2,656.40
1242 31152851C001015 0026	Cámara Varifocal Factura 3000 No. De Patrimonio 2790016000370 Serie S/S	2,656.40
1242 31152851C001015 0027	Cámara Varifocal Factura 3000 No. De Patrimonio 2790016000371 Serie S/S	2,656.40
1242 31152851C001015 0028	Cámara Varifocal Factura 3000 No. De Patrimonio 2790016000372 Serie S/S	2,656.40
1242 31152851C001015 0029	Cámara IP Factura 3000 No. De Patrimonio 2790016000373 Serie S/S	5,771.00
1242 31152851C001015 0030	Cámara IP Factura 3000 No. De Patrimonio 2790016000374 Serie S/S	5,771.00
1242 31152851C001015 0031	Cámara IP Factura 3000 No. De Patrimonio 2790016000375 Serie S/S	5,771.00
1242 31152851C001015 0032	Cámara IP Factura 3000 No. De Patrimonio 2790016000376 Serie S/S	5,771.00
1242 31152851C001015 0033	Cámara IP Factura 3000 No. De Patrimonio 2790016000377 Serie S/S	5,771.00
1242 31152851C001015 0034	Cámara IP Factura 3000 No. De Patrimonio 2790016000409 Serie S/S	5,771.00
1242 31152851C001015 0035	Cámara Movil con Domo Factura 3000 No. De Patrimonio 2790016000372 Serie S/S	16,704.00
1242 31152851C001015 0036	Camara Fotografica vcam AS30 Factura 591 No. De Patrimonio 2790016000411 Serie S/S	7,199.10
1242 91152851C001020 0002	Entrenador de vuelo simulado con cabina intercambiable C182 y Baron B58 instrumentos analogicos	1,173,920.00
1243	Equipo e Instrumental Médico y de Laboratorio	6,535,071.84
1243 1111A111X001010 0003	Camilla SKEDCO No. De patrimonio 2790011000560 factura 599 s/s a \$20,880.00	20,880.00
1243 1111A111X001010 0004	Camilla SKEDCO No. De patrimonio 2790011000561 factura 599 s/s a \$20,880.00	20,880.00
1243 1111A111X001010 0005	Camilla SKEDCO No. De patrimonio 2790011000562 factura 599 s/s a \$20,880.00	20,880.00
1243 1111A111X001010 0006	Camilla SKEDCO No. De patrimonio 2790011000563 factura 599 s/s a \$20,880.00	20,880.00

**GOBIERNO CONSTITUCIONAL DEL ESTADO DE CHIAPAS**  
**INSTITUTO PARA LA GESTIÓN INTEGRAL DE RIESGOS DE DESASTRES DEL**  
**ESTADO DE CHIAPAS**

**SISTEMA CONTABLE 2022**

**RELACIÓN DE BIENES MUEBLES QUE COMPONEN SU PATRIMONIO**

**Cuenta Pública al 31 de diciembre de 2022**

Página 32 de 81

Hora: 05:05:19p. m.

Fecha: 14/02/2023

<b>Código</b>	<b>Descripción del Bien</b>	<b>Valor en Libros</b>
1243 1111A111X001010 0007	Camilla SKEDCO No. De patrimonio 2790011000564 factura 599 s/s a \$20,880.00	20,880.00
1243 1111A111X001014 0005	1 compresor tipo cascada para llenado de tanque de aire comprimido	35,000.00
1243 1111A111X001014 0008	1 mesa de exploracion altura de 80cm, frente 68cm, y fondo 140cm rstructura de lamina de acero	6,500.00
1243 1111A111X001014 0011	1 horno esterelizador ED18	9,000.00
1243 1111A111X001014 0016	Vitrina Metalica No. Patrimonio 2790015000095 Factura 11E s/m sin modelo s/s a 3,989.99	3,989.99
1243 1111A111X001014 0017	Camilla tipo canasta No. Patrimonio 2790015000096 Factura 11E s/m sin modelo s/s a 29,039.99	29,040.00
1243 1111A111X001014 0018	Camilla tipo canasta No. Patrimonio 2790015000097 Factura 11E s/m sin modelo s/s a 29,039.99	29,040.00
1243 1111A111X001014 0019	Camilla marina pre-hospitalaria de aluminio No de Patrimonio 2790015000098 Factura 11E /sm/, s/mod, s/s a 3,125.01	3,125.01
1243 1111A111X001014 0020	Camilla marina pre-hospitalaria de aluminio No de Patrimonio 2790015000099 Factura 11E /sm/, s/mod, s/s a 3,125.01	3,125.01
1243 1111A111X001014 0021	Camilla marina pre-hospitalaria de aluminio No de Patrimonio 2790015000100 Factura 11E /sm/, s/mod, s/s a 3,125.01	3,125.01
1243 1111A111X001014 0022	Camilla marina pre-hospitalaria de aluminio No de Patrimonio 2790015000101 Factura 11E /sm/, s/mod, s/s a 3,125.01	3,125.01
1243 1111A111X001014 0023	Camilla marina pre-hospitalaria de aluminio No de Patrimonio 2790015000102 Factura 11E /sm/, s/mod, s/s a 3,125.01	3,125.01
1243 1111A111X001014 0024	Camilla marina pre-hospitalaria de aluminio No de Patrimonio 2790015000103 Factura 11E /sm/, s/mod, s/s a 3,125.01	3,125.01
1243 1111A111X001014 0025	Camilla marina pre-hospitalaria de aluminio No de Patrimonio 2790015000104 Factura 11E /sm/, s/mod, s/s a 3,125.01	3,125.01
1243 1111A111X001014 0026	Camilla marina pre-hospitalaria de aluminio No de Patrimonio 2790015000105 Factura 11E /sm/, s/mod, s/s a 3,125.01	3,125.01
1243 1111A111X001014 0027	Camilla marina pre-hospitalaria de aluminio No de Patrimonio 2790015000106 Factura 11E /sm/, s/mod, s/s a 3,125.01	3,125.01
1243 1111A111X001014 0028	Camilla marina pre-hospitalaria de aluminio No de Patrimonio 2790015000107 Factura 11E /sm/, s/mod, s/s a 3,125.01	3,125.01
1243 1111A111X001014 0029	Camilla rigida triplay pre-hospitalario de aluminio No de Patrimonio 2790015000108 Factura 11E s/m, s/mod, s/s a 8,474.99	8,474.99
1243 1111A111X001014 0030	Camilla rigida triplay pre-hospitalario de aluminio No de Patrimonio 2790015000109 Factura 11E s/m, s/mod, s/s a 8,474.99	8,474.99
1243 1111A111X001014 0031	Camilla rigida triplay pre-hospitalario de aluminio No de Patrimonio 2790015000110 Factura 11E s/m, s/mod, s/s a 8,474.99	8,474.99
1243 1111A111X001014 0032	Camilla rigida triplay pre-hospitalario de aluminio No de Patrimonio 2790015000111 Factura 11E s/m, s/mod, s/s a 8,474.99	8,474.99
1243 1111A111X001014 0033	Camilla rigida triplay pre-hospitalario de aluminio No de Patrimonio 2790015000112 Factura 11E s/m, s/mod, s/s a 8,474.99	8,474.99
1243 1111A111X001014 0034	Camilla rigida triplay pre-hospitalario de aluminio No de Patrimonio 2790015000113 Factura 11E s/m, s/mod, s/s a 8,474.99	8,474.99
1243 1111A111X001014 0035	Camilla rigida triplay pre-hospitalario de aluminio No de Patrimonio 2790015000114 Factura 11E s/m, s/mod, s/s a 8,474.99	8,474.99
1243 1111A111X001014 0036	Camilla rigida triplay pre-hospitalario de aluminio No de Patrimonio 2790015000115 Factura 11E s/m, s/mod, s/s a 8,474.99	8,474.99
1243 1111A111X001014 0037	Camilla rigida triplay pre-hospitalario de aluminio No de Patrimonio 2790015000116 Factura 11E s/m, s/mod, s/s a 8,474.99	8,474.99
1243 1111A111X001014 0038	Camilla rigida triplay pre-hospitalario de aluminio No de Patrimonio 2790015000117 Factura 11E s/m, s/mod, s/s a 8,474.99	8,474.99
1243 1111A111X001014 0039	Tanque de oxigeno con carrito de traslado No de Patrimonio 2790015000120 Factura 11E s/m, s/mod, s/s a 4,875.00	4,875.00

**GOBIERNO CONSTITUCIONAL DEL ESTADO DE CHIAPAS**  
**INSTITUTO PARA LA GESTIÓN INTEGRAL DE RIESGOS DE DESASTRES DEL**  
**ESTADO DE CHIAPAS**

**SISTEMA CONTABLE 2022**  
**RELACIÓN DE BIENES MUEBLES QUE COMPONEN SU PATRIMONIO**  
**Cuenta Pública al 31 de diciembre de 2022**

Página 33 de 81

Hora: 05:05:19p. m.

Fecha: 14/02/2023

Código	Descripción del Bien	Valor en Libros
1243 1111A111X001014 0040	Tanque de oxigeno con carrito de traslado No de Patrimonio 2790015000121 Factura 11E s/m, s/mod, s/s a 4,875.00	4,875.00
1243 1111A111X001014 0041	Monitor cardiaco con electro-desfibrilizador No de Patrimonio 2790015000120 Factura 11E s/m, s/mod, s/s a 94,500.00	94,500.00
1243 1111A111X001014 0042	Monitor cardiaco con electro-desfibrilizador No de Patrimonio 2790015000121 Factura 11E s/m, s/mod, s/s a 94,500.00	94,500.00
1243 1111A111X001014 0043	Estuche de diagnostico oftalmoscopio No Patrimonio 2790015000125 Factura 11E s/m, s/mod, s/s a 30,360	30,360.00
1243 1111A111X001014 0044	Estuche de diagnostico oftalmoscopio No Patrimonio 2790015000126 Factura 11E s/m, s/mod, s/s a 30,360	30,360.00
1243 1111A111X001014 0045	Estuche de diagnostico oftalmoscopio No Patrimonio 2790015000127 Factura 11E s/m, s/mod, s/s a 30,360	30,360.00
1243 1111A111X001014 0046	Estuche de diagnostico oftalmoscopio No Patrimonio 2790015000128 Factura 11E s/m, s/mod, s/s a 30,360	30,360.00
1243 1111A111X001014 0047	Estuche de diagnostico oftalmoscopio No Patrimonio 2790015000129 Factura 11E s/m, s/mod, s/s a 30,360	30,360.00
1243 1111A111X001014 0048	Estuche de diagnostico oftalmoscopio No Patrimonio 2790015000130 Factura 11E s/m, s/mod, s/s a 30,360	30,360.00
1243 1111A111X001014 0049	Equipo de sutura para bisturi No Patrimonio 2790015000085 Factura 11E s/m, s/mod, s/s a 17,600.00	17,600.00
1243 1111A111X001014 0050	Equipo de sutura para bisturi No Patrimonio 2790015000086 Factura 11E s/m, s/mod, s/s a 17,600.00	17,600.00
1243 1111A111X001014 0051	Equipo de sutura para bisturi No Patrimonio 2790015000087 Factura 11E s/m, s/mod, s/s a 17,600.00	17,600.00
1243 1111A111X001014 0052	Equipo de sutura para bisturi No Patrimonio 2790015000088 Factura 11E s/m, s/mod, s/s a 17,600.00	17,600.00
1243 1111A111X001014 0053	Equipo de sutura para bisturi No Patrimonio 2790015000089 Factura 11E s/m, s/mod, s/s a 17,600.00	17,600.00
1243 1111A111X001014 0054	Equipo de sutura para bisturi No Patrimonio 2790015000090 Factura 11E s/m, s/mod, s/s a 17,600.00	17,600.00
1243 1111A111X001014 0055	Equipo de sutura para bisturi No Patrimonio 2790015000091 Factura 11E s/m, s/mod, s/s a 17,600.00	17,600.00
1243 1111A111X001014 0056	Equipo de sutura para bisturi No Patrimonio 2790015000092 Factura 11E s/m, s/mod, s/s a 17,600.00	17,600.00
1243 1111A111X001014 0057	Equipo de sutura para bisturi No Patrimonio 2790015000093 Factura 11E s/m, s/mod, s/s a 17,600.00	17,600.00
1243 1111A111X001014 0058	Equipo de sutura para bisturi No Patrimonio 2790015000094 Factura 11E s/m, s/mod, s/s a 17,600.00	17,600.00
1243 1111A111X001014 0059	Desfibrilador semiatomatico basico No Patrimonio 2790015000131 Factura 11E s/m, s/mod, s/s a 322,625.00	322,625.00
1243 1111A111X001014 0060	Desfibrilador semiatomatico basico No Patrimonio 2790015000132 Factura 11E s/m, s/mod, s/s a 322,625.00	322,625.00
1243 11152851C007021 0002	1 pieza 4227200-Laringoscopios o Accesorios No. de Identifi J.Larin	6,855.31
1243 11152851C007021 0003	1 pieza 4227200-Laringoscopios o Accesorios No. de Identifi J.Larin	6,855.31
1243 11152851C007021 0004	1 pieza 4227200-Laringoscopios o Accesorios No. de Identifi J.Larin	6,855.31
1243 11152851C007021 0005	1 pieza 4227200-Laringoscopios o Accesorios No. de Identifi J.Larin	6,855.31
1243 11152851C007021 0006	1 pieza 4227200-Laringoscopios o Accesorios No. de Identifi J.Larin	6,855.31
1243 11152851C007021 0017	1 pieza 42272001-Laringoscopio H87	43,794.71
1243 11152851C007021 0018	1 pieza 42181904-Unidades de signos vitales multiparametro	145,398.75
1243 11152851C007021 0019	1 Pieza-42181904-Unidades de signos vitales multiparametro	145,398.75
1243 11152851C007021 0020	1 pieza 42172101-Desfibrilador Externo Automatizado aed o paletas duras	53,287.50

**GOBIERNO CONSTITUCIONAL DEL ESTADO DE CHIAPAS**  
**INSTITUTO PARA LA GESTIÓN INTEGRAL DE RIESGOS DE DESASTRES DEL**  
**ESTADO DE CHIAPAS**

**SISTEMA CONTABLE 2022**  
**RELACIÓN DE BIENES MUEBLES QUE COMPONEN SU PATRIMONIO**  
**Cuenta Pública al 31 de diciembre de 2022**

Página 34 de 81

Hora: 05:05:19p. m.

Fecha: 14/02/2023

Código	Descripción del Bien	Valor en Libros
1243 11152851C007021 0026	1 pieza 42301502-Maniquie humanos anatomicos para educacion o entrenamiento medico	73,034.33
1243 11152851C007021 0027	1 pieza 42171600-Productos de sacar, inmovilizar y trasladar de servicios médicos de urgencia	9,724.72
1243 11152851C007021 0028	1 pieza 42171600-Productos de sacar, inmovilizar y trasladar de servicios médicos de urgencia	9,724.72
1243 11152851C007021 0029	1 pieza 42171600-Productos de sacar, inmovilizar y trasladar de servicios médicos de urgencia	6,887.21
1243 11152851C007021 0030	1 pieza 42171600-Productos de sacar, inmovilizar y trasladar de servicios médicos de urgencia	6,887.21
1243 11152851C007021 0037	1 pieza 42301502-Maniquies humanos anaomicos para educacion o entrenamiento medico/adultos	33,269.67
1243 11152851C007021 0038	1 pieza 42301502-Maniquies humanos anaomicos para educacion o entrenamiento medico/adultos	33,269.67
1243 11152851C007021 0039	1 pieza 42301502-Maniquies humanos anaomicos para educacion o entrenamiento medico/niños	27,781.06
1243 11152851C007021 0040	1 pieza 42301502-Maniquies humanos anaomicos para educacion o entrenamiento medico/niños	27,781.06
1243 11152851C007021 0041	1 pieza 42301502-Maniquies humanos anaomicos para educacion o entrenamiento medico/cuerpo entero	29,839.48
1243 11152851C007021 0042	1 pieza 42301502-Maniquies humanos anaomicos para educacion o entrenamiento medico/cuerpo entero	29,839.48
1243 11152851C007021 0043	1 pieza 42272210-Bolsas de circuito de respiración	6,319.39
1243 11152851C007021 0044	1 pieza 42272210-Bolsas de circuito de respiración	6,319.39
1243 11152851C007021 0045	1 pieza 42272210-Bolsas de circuito de respiración	6,319.39
1243 11152851C007021 0046	1 pieza 42272210-Bolsas de circuito de respiración	6,319.39
1243 11152851C007021 0047	1 pieza 42272210-Bolsas de circuito de respiración	6,319.39
1243 11152851C007021 0048	1 pieza 42272210-Bolsas de circuito de respiración	6,319.39
1243 11152851C007021 0049	1 pieza 42272210-Bolsas de circuito de respiración	6,319.39
1243 11152851C007021 0050	1 pieza 42272210-Bolsas de circuito de respiración	6,319.39
1243 11152851C007021 0051	1 pieza 42272204-Ventiladores de Transporte	212,735.64
1243 11152851C007021 0052	1 pza 42192404-Carritos o Accesorios para uso medico	37,110.94
1243 11152851C007021 0083	1 Monitor de oxigeno de carbono exalado o suministro 42271503	105,347.44
1243 1117AY11Y001016 0002	Maquina de ensayo universal Mod H011-01N marca mtest No. de patrimonio 2790013000002 f- A482 y 15435(laboratorio)	869,988.40
1243 1117AY11Y001017 0002	Maquinaria Diversa (Equipo de sondeo Electrico Vertical) sin marCA F-52 No. pat.2790017000018	1,220,320.00
1243 1117AY11Y001017 0003	Maquinaria diversa(GEGOR 8) No. de patrimonio 279001700013 f- 165, 89	1,287,020.00
1243 1117AY11Y001017 0004	Maquinaria diversa (R-METER MK-III) sin marca No. de patrim.279001700014 f-165,89	194,880.00
1243 1117AY11Y001017 0005	Maquinaria Diversa (ESTACION METEREOLOGICA) sin marca No. patrim.279001700016 f-165,89	19,056.48
1243 1117AY11Y001017 0006	Maquinaria Diversa (James VU-CON) sin marca No. 2790001700017	273,676.48
1243 1117AY11Y001017 0007	Maquinaria industrial (ESTACION METEREOLOGICA) sin marca No. de Patrimonio 2790001700015	19,056.48
1244	Vehículos y Equipo de Transporte	127,934,619.49
1244 1111A111X001010 0001	1 Ambulancias Ford Econoline E150 V8 MOD.2010 No. serie 1FTNE1EW0ADA43595	945,516.00
1244 1111A111X001010 0009	1 Suru GSII GOP TN SERIE 3N1EB31S3BK347886 MOTOR GA16812529Y	93,395.58
1244 1111A111X001010 0011	1 unidad Movil No. serie LVBV4JBB2AJ001020 tipo chasis cabina mod. 2010 con motor 4 cil.	875,547.23

**GOBIERNO CONSTITUCIONAL DEL ESTADO DE CHIAPAS**  
**INSTITUTO PARA LA GESTIÓN INTEGRAL DE RIESGOS DE DESASTRES DEL**  
**ESTADO DE CHIAPAS**

**SISTEMA CONTABLE 2022**  
**RELACIÓN DE BIENES MUEBLES QUE COMPONEN SU PATRIMONIO**  
**Cuenta Pública al 31 de diciembre de 2022**

Página 35 de 81

Hora: 05:05:19p. m.

Fecha: 14/02/2023

Código	Descripción del Bien	Valor en Libros
1244 1111A111X001010 0012	1 Ambulancia Ford Econoline E150V8 Mod. 2010 Serie 1FTNE1EW2ADA43601	945,516.00
1244 1111A111X001010 0013	1 Ambulancia Ford Econoline E150V8 MOD. 2010 Serie 1FTNE1EW3ADA43607	945,516.00
1244 1111A111X001010 0014	1 Ambulancia Ford Econoline E150V8 MOD. 2010 Serie 1FTNE1EW2ADA43596	945,516.00
1244 1111A111X001010 0015	1 Ambulancia Ford Econoline E150V8 MOD. 2010 Serie 1FTNE1EW5ADA43592	945,516.00
1244 1111A111X001010 0016	1 Ambulancia Ford Econoline E150V7 MOD2010 Serie 1FTNE1EW4ADA43597 No. economico 27900110014	945,516.00
1244 1111A111X001010 0017	1 Unidad de ataque rapido No. serie 1FDGF4GY0AEA65737 chasis cabvina modelo 2010 motor a657737	3,327,712.00
1244 1111A111X001010 0018	1 Unida de ataque rapido No. de serie 1FDGF4GYXAEA94727 motor A94727	3,327,712.00
1244 1111A111X001010 0019	1 Unidad de ataque rapido No, de Serie 1FDGF4GY3AEB23033 MOTOR V23033	3,327,712.00
1244 1111A111X001010 0020	1 Unidad de ataque rapido No. de Serie 1FDGF4GY9AEB00419 MOTOR B00419	3,327,712.00
1244 1111A111X001010 0021	1 Unidad de ataque rapido No. de serie 1FDGF4GY4AEA89264 MOTOR A89264	3,327,712.00
1244 1111A111X001010 0024	1 cuatrimoto Seerie 3JBPCM12AJ00655 MOTOR M7418103 MARCA ERP MOD. 2010	113,500.00
1244 1111A111X001010 0025	1 cuatrimot Serie 3JBPCM12AJ00638 MOTOR M7418112 MARCA VRP MOD. 2010	113,500.00
1244 1111A111X001010 0026	1 Cuatrimoto Serie 3JBPCM19AJ00636 MOTOR M7418108 MARCA VRP MOD. 2010	113,500.00
1244 1111A111X001010 0027	1 Ford F150 Pickup Serie 1FTMF1EW74KB15218 MOD. 2010	315,864.00
1244 1111A111X001010 0028	1 Ford F150 Pickup Serie 1FTMF1EW5AKB15363 MOD.2010	315,864.00
1244 1111A111X001010 0029	1 Ford F150 Pickup Serie 1FTMF1EW6AKB15162 MOD.2010	315,864.00
1244 1111A111X001010 0030	1 Ford F150 Pickup Serie 1FTMF1EW3AKB15202 MOD.2010	315,864.00
1244 1111A111X001010 0031	1 Ford F150 Pickup Serie 1FTMF1EW5AKB15248 MOD.2010	315,864.00
1244 1111A111X001010 0032	1 Ford F150 Pickup Serie 1FTMF1EW7AKB15204 MOD.2010	315,864.00
1244 1111A111X001010 0033	1 Ford F150 Pickup Serie 1FTMF1TMF1EW4AKB15371 MOD.2010	315,864.00
1244 1111A111X001010 0034	1 Ford F150 Pickup Serie 1FTMF1EW74KB15154 MOD.2010	315,864.00
1244 1111A111X001010 0035	1 Ford F150 Pickup Serie 1FTMF1EW8AKB15146 MOD.2010	315,864.00
1244 1111A111X001010 0036	1 Ford F150 Pickup Serie 1FTMFTMF1EW6AKB15176 MOD.2010	315,864.00
1244 1111A111X001010 0037	1 Ford F150 Pickup Serie 1FTMF1EW4AKB15242 MOD.2010	315,864.00
1244 1111A111X001010 0038	1 Lancha de Fibra de vidrio Serie 015 serie de motor OR320442 serie de Remolque 1ZJBB1618AC010704	191,400.00
1244 1111A111X001010 0039	1 Lancha de Fibra de vidrio Serie 016 serie de motor OR320444 serie de Remolque 1ZJBB161XAC010705	191,400.00
1244 1111A111X001010 0040	1 Lancha de Fibra de vidrio Serie 017 serie de motor OR320445 serie de Remolque 1ZJBB1611AC010706	191,400.00
1244 1111A111X001010 0041	1 Lancha de Fibra de vidrio Serie 014 serie de motor OR3157789 serie de Remolque 1ZJBB1616AC010703	191,400.00
1244 1111A111X001010 0042	1 Rmolque marca remac Serie REMAKF60126042010	74,820.00
1244 1111A111X001010 0043	1 Remolque marca remac Serie REMAKQF60226042010	74,820.00
1244 1111A111X001010 0044	1 Remolque marca remac Serie REMAQF60326042010	74,820.00
1244 1111A111X001010 0045	1 Remolque marca remac Serie REMAQF60426042010	74,820.00
1244 1111A111X001010 0046	1 Remolque marca remac Serie REMAQF6052604210	74,820.00
1244 1111A111X001010 0047	1 Chasis cabina marca Intenational Serie año. 2010 3HAMPAFN7AL314413 MOTOR 6.0HM2YO786574	830,000.00

**GOBIERNO CONSTITUCIONAL DEL ESTADO DE CHIAPAS**  
**INSTITUTO PARA LA GESTIÓN INTEGRAL DE RIESGOS DE DESASTRES DEL**  
**ESTADO DE CHIAPAS**

**SISTEMA CONTABLE 2022**

**RELACIÓN DE BIENES MUEBLES QUE COMPONEN SU PATRIMONIO**

**Cuenta Pública al 31 de diciembre de 2022**

Página 36 de 81

Hora: 05:05:19p. m.

Fecha: 14/02/2023

Código	Descripción del Bien	Valor en Libros
1244 1111A111X001010 0048	1 Chasis cabina marca Intenational Serie año. 2011 3HAMPAFN9BL340447 MOTOR 6.0HM2YO799905	830,000.00
1244 1111A111X001010 0049	1 Chasis cabina marca Intenational Serie año. 2010 3HAMMMAAR5AL334906 MOTOR 466HM2N8004823	830,000.00
1244 1111A111X001010 0050	1 Chasis cabina marca Intenational año. 2011 Serie 3HAMMAAR0BL363568 MOTOR 466HM2N8005188	830,000.00
1244 1111A111X001010 0051	1 Chasis cabina marca Intenational año. 2011 Serie 3HAMMAAR1DBL363563 MOTOR 466HM2N8005892	830,000.00
1244 1111A111X001010 0052	1 Ford F-250 DUTY FX4 (k2v) mod. 2011 Serie IFTSW2B76BEA24111 \$546892 38% SE PAGO CON REC. AJENOS	375,568.35
1244 1111A111X001010 0053	Ford F-250 DUTY FX4 (k2v) mod. 2011 Serie IFTSW2BT4BEA01295 COSTO \$546892 el 68% se pago. con rec. ajenos	375,568.35
1244 1111A111X001010 0054	1 FX4 (k2v) mod. 2011 Serie IFTSW2BT0BEA08289 COSTO \$546892 el 68% se pago. con rec. ajenos	375,568.36
1244 1111A111X001010 0055	1 Ford Ranger XL, JW5, Modelo 2011 tipo Pockup doble cabina Serie 8FER5AD1B6380887 COSTO \$220400	151,355.78
1244 1111A111X001010 0056	Ford Ranger XL, JW5, Modelo 2011 tipo Pockup doble cabina Serie 8AFER5AD1B6380842 COSTO \$220400 68% CON REC. AJENOS	151,355.78
1244 1111A111X001014 0002	1 Unidad Tahoe Suv paquete "D" Modelo 2015 Serie 1GN5C6KC8FR184528 No. Economico 27900170061	735,900.00
1244 1111A111X001017 0002	Vehiculo Marca Ford Submarca f-150 tipo Pick Up modelo 2000 f.-16151 serie 1FTZX1721YNB81897 No. economico 27900180062	15,212.00
1244 1111A111X001017 0003	Vehiculo marca Ford Sumarca f-350 Pick up mod.2001 No. motor 3ftsw31f21ma05842 f-16150	78,045.00
1244 1111A111X001017 0004	Vehiculo marca Dodge Submarca Ram 2500 tipo Pick up mod. 2002 serie 1D7HA18D03S242654 F-15852	19,829.00
1244 1111A111X001017 0005	Vehiculo Marca Chevrolet Submarca Impala lt serie 2G1WT58K179253082 MOD.2007 F-16397	19,095.00
1244 1111A111X001017 0006	Vehiculo marca Dodge Submarca Gran Caravan tipo minivan mod.2011 serie 2D4RN3DG5BR774189 F-16398	19,637.00
1244 1111A111X001017 0008	Vehiculo Marca Toyota Tipo Vagoneta mod.2000 Seire JT3HN86R6Y0290091 F-16766	22,936.00
1244 1111A111X001017 0009	Vehiculo Mitsubichi No. Ec.27900170048 tipo Pick-up L200, mod.2017 serie MMBML45G3HH030669 f-6135	336,500.00
1244 1111A111X001017 0010	Vehiculo Mitsubichi No. Ec.27900170049 tipo Pick-up l200 mod.2017 serie MMBML45G3HH031675 f-6136	336,500.00
1244 1111A111X001017 0011	Vehiculo Mitsubichi No. Ec.27900170050 tipo Pick-up L200 mod.2017 Serie MMBML45GHH030664 f-6137	336,500.00
1244 1111A111X001017 0012	Vehiculo Mitsubichi No. Ec.27900170051 tipo Pick-up L200 mod.2017 Serie MMBML45GHH030445 f-6138	336,500.00
1244 1111A111X001017 0013	Vehiculo Mitsubichi No. Ec.27900170052 tipo Pick-up L200 mod. 2017 Serie MMBML45G3HH030512 f-6139	336,500.00
1244 1111A111X001017 0014	Vehiculo Mitsubichi No. Ec.27900170053 tipo Pick-up L200 mod.2017 serie MMBML45G4HH030650 f-6140	336,500.00
1244 1111A111X001017 0015	Vehiculo Mitsubichi No. Ec.27900170054 tipo Pick-up L200 mod.2017 serie MMBML45G4HH030440 f-6141	336,500.00
1244 1111A111X001017 0016	1 Vehiculo marca comander XT Submarca can-am serie 3JBKKN25J00671	60,135.00
1244 1111A111X001017 0017	vehiculo Pick-up Mitsubishi L200 mod.2017 Serie VIN:MMBML 45GOH035103 F-6171	336,500.00
1244 1111A111X001017 0018	Vehiculo Pick-Up Mitsubishi L200 mod.2017 serie MMBML45HHO34555 F-6170	336,500.00
1244 1111A111X001017 0019	Vehiculo pICK-uP Mitsubshi L200 mod.2017 Serie VIN:MMBML45G6HHO35087 F.6168	336,500.00
1244 1111A111X001017 0020	Vehiculo Pick-Up Mitsubishi L200 mod.2017 serie VIN:MMBML45G3HHO32874 F-6165	336,500.00



**GOBIERNO CONSTITUCIONAL DEL ESTADO DE CHIAPAS**  
**INSTITUTO PARA LA GESTIÓN INTEGRAL DE RIESGOS DE DESASTRES DEL**  
**ESTADO DE CHIAPAS**

**SISTEMA CONTABLE 2022**

**RELACIÓN DE BIENES MUEBLES QUE COMPONEN SU PATRIMONIO**

**Cuenta Pública al 31 de diciembre de 2022**

Página 37 de 81

Hora: 05:05:19p. m.

Fecha: 14/02/2023

Código	Descripción del Bien	Valor en Libros
1244 1111A111X001017 0021	Vehiculo Pick Up Mitsubishi L200 mod.2017 serie MMBML45GOHHO33206 F-6167	336,500.00
1244 1111A111X001017 0022	Vehiculo Pick-up Mitsubishi L200 mod.2017 serie VIN:MMBML45GXHHO35237 f-6166	336,500.00
1244 1111A111X001017 0023	Vehiculo Pick-Up Mitsubishi L200 mod. 2017 serie VIN:MMBML45G9HHO38226 F-6169	336,500.00
1244 1111A111X001017 0024	Vehiculo Ford submarca Econoline tipo Van Mod.1998 serie 1FTSS34F8WHB13661 F.18552	14,198.00
1244 1111A111X001017 0025	Vehiculo Marca Suzuki tipo motocicleta mod.2015 serie LC6PCJGE4F0005171 F-18553	5,716.00
1244 1111A111X001017 0027	Vehiculo marca Kymco tipo motocicleta mod.2011 serie serie RFBS70000B51100546 F18556	4,459.00
1244 1111A111X001017 0028	Vehiculo Freedom Submarca tipo motocicleta mod.2016 serie LF3TCKT08GB000176 F-18557	10,708.00
1244 1111A111X001017 0029	Vehiculo tipo Pick-up, color blanco marca Toyota mod.2005, serie 5TBET341XSS48856 placas MXT8848 s/f	84,247.00
1244 1111A111X001017 0030	Vehiculo marca Ford F-150 Pick-Up modelo 2001 serie 1FTRX18L81NB73874 ford f-18559	8,902.00
1244 1111A111X001017 0031	Vehiculo Chevrolet submarca silverado tipo pick-up modelo 2003 serie 1GCHC23U53F215072 F-18560	45,226.00
1244 1111A111X001017 0032	Vehiculo chevrolet silverado tipo pick-up mod.1999 serie 1GCEK19VBXZ94142 F18561	18,771.00
1244 1111A111X001017 0033	Vehiculo yamaha tipo motocicleta mod.2008 serie JYARJ13E98A004177 F-18555	19,956.00
1244 1111A111X001017 0034	Ambulancia Dodge-Ram No. economico 27900170001 serie 3C6TRVCG7EE113944	893,200.00
1244 1111A111X001017 0035	Ambulancia Dodge-Ram No. economico 27900170002 serie 3C6TRVCGXEE113971	893,200.00
1244 1111A111X001017 0036	Ambulancia Dodge-Ram No. economico 27900170003 serie 3C6TRVCGXEE113985	893,200.00
1244 1111A111X001017 0037	Ambulancia Dodge-Ram No. economico 27900170004 serie 3C6TRVCG5EE114008	893,200.00
1244 1111A111X001017 0038	Ambulancia Dodge-Ram No. economico 27900170005 serie 3C6TRVCG5RR113974	893,200.00
1244 1111A111X001017 0039	Ambulancia Dodge-Ram No. economico 27900170006 serie 3C6TRVCGIEE113986	893,200.00
1244 1111A111X001017 0040	Ambulancia Dodge-Ram No. economico 27900170007 serie 3C6TRVCG5EE113991	893,200.00
1244 1111A111X001017 0041	Ambulancia Dodge-Ram No. economico 27900170008 serie 3C6TRVCG7EE113958	893,200.00
1244 1111A111X001018 0002	1 Vehiculo No. ec.27900170067 marca Kawasaki tipo motocicleta mod.2002 No. motor JKAKLEA142D01584 serie JKAKLEA142DA01584	12,352.00
1244 1111A111X001018 0003	1 Vehiculo No. ec.27900170062 Mercedes Benz tipo Autobus modelo 2008 motor 92491500709017 Serie 3MBAA1DK48M028374	55,404.00
1244 1111A111X001018 0005	1 Vehiculo No. ec. 27900170068 kawasaki mod.2006 motor marca 166DA24614 seire JKAKLEA166DA24614	12,287.00
1244 1111A111X001018 0006	1 Vehiculo marca Kawasaki No. ec.27900170069 serie JKAKLEA13XA050460 MOD.1999	10,943.00
1244 1111A111X001018 0007	1 Motocicleta modelo 2015 f-20458 serie LS2PEANE3F19H0041	6,156.00
1244 1111A111X001018 0008	1 Vehiculo marca chevrolet Tahoe color arena mod. 2003 serie 1GNEC13Z93J282982	26,106.00
1244 1111A111X001018 0009	1 Vehiculo camioneta marca mazda, linea CX5 color Beige mod.2008 Serie JM1CR293880302501	24,339.00
1244 1111A111X001018 0010	1 Vehiculo Jeep, cherokee color blanco mod. 1998, serie 1JAFJ2858WL163196	13,200.00

**GOBIERNO CONSTITUCIONAL DEL ESTADO DE CHIAPAS**  
**INSTITUTO PARA LA GESTIÓN INTEGRAL DE RIESGOS DE DESASTRES DEL**  
**ESTADO DE CHIAPAS**

**SISTEMA CONTABLE 2022**

**RELACIÓN DE BIENES MUEBLES QUE COMPONEN SU PATRIMONIO**

**Cuenta Pública al 31 de diciembre de 2022**

Página 38 de 81

Hora: 05:05:19p. m.

Fecha: 14/02/2023

<b>Código</b>	<b>Descripción del Bien</b>	<b>Valor en Libros</b>
1244 11152851C009019 0002	Vehiculo marca Chrysler Submarca Town & Country minivan mod. 2008 serie 2A8HR44H58R686790 F-20883	41,161.00
1244 11152851C009019 0003	Vehiculo marca toyota vagoneta mod2007 serie 2T1KR32E07C685593 F-20882	20,218.00
1244 11152851C009019 0004	Vehiculo marca Nissan frontier mod. 2001 serie 1N6ED27T41C317640 F-23621	21,637.00
1244 11152851C009019 0005	Vehiculo marca Ford Escape mod. 2011 Serie 1FMCU0DG2BKA07706 F-23625	59,098.00
1244 11152851C009019 0006	Vehiculo Marca Chevrolet mod2009 serie 1GCEK29079Z162005 F-23624	70,780.00
1244 11152851C009019 0007	Vehiculo marca Suzuki tipo motocicleta mod. 2006 serie JS1GN7DA062101963 F-23623	25,783.00
1244 11152851C009019 0008	Vehiculo Nissan altima mod. 2010 Serie 1N4AL2APAC194086 F-23622	36,561.00
1244 1117AY11Y001016 0002	1 Ford No. 27900110031 doble cabina f-250 pick up 2011 1FTSW2BT6BA24111 el 68% se pago pptal 1244111A110 0052	171,323.65
1244 1117AY11Y001016 0003	1 Ford f-250 pick up 2011 doble cabina No. 279001100321FTSW2BT4BEA01295 el 68% se pago pptal 1244111A0110 0053	171,323.65
1244 1117AY11Y001016 0004	1 ford f250 pick up 2011 doble cabina No.27900110033 blanco 1FTSW2BT0BEA08289 EL 68 % se pago pptal 1244 111A0110 0054	171,323.65
1244 1117AY11Y001016 0006	1 Ford Ranger crew pick up 2011 No. 27900120003 BLANCO 8AFER5AD1B6380887 el 68% se pago pptal 1244 111A0110 0055	69,044.22
1244 1117AY11Y001016 0007	1 Ford Ranger pick up 2011 No. 27900120004 blanco 8AFER5AD1B6380842 68% se pago pptal 1244 111A0110 0056	69,044.22
1244 1117AY11Y001016 0008	1 Ford Ford Ranger pick up 2011 No. 27900120005 blanco 8AFES5AD6B6416234 DC55490	220,100.00
1244 1117AY11Y001016 0009	01 Ford Ranger pick up 2011 No. 27900120006 blanco 8AFER5AD9B6416230 CV90210	220,100.00
1244 1117AY11Y001016 0010	1 Ford Ranger pick up 2011 No. 27900120007 blanco 8AFER5AD8B6388906 CV90216	220,100.00
1244 1117AY11Y001016 0011	1 Ford ranger pick up 2011 No. 27900120008 blanco 8AFER5AD9B6416244 CV90212	220,100.00
1244 1117AY11Y001016 0012	1 Ford Ranger pick up 2011 No.27900120009 blanco 8AFER5AD8B6416249 CV90213	220,100.00
1244 1117AY11Y001016 0014	1 Ford Ranger pick up 2011 No. 27900120011 blanco 8AFER5AD6B6416248 CV90209	220,100.00
1244 1117AY11Y001016 0015	1 Ford Ranger pick up 2011 No. 27900120012 blanco 8AFER5AD5B6416242 CV90223	220,100.00
1244 1117AY11Y001016 0016	1 Ford pick up 2011 No. 27900120013 blanco 8AFER5AD7B6416243 CV90207	220,100.00
1244 1117AY11Y001016 0017	1 Ford chasis cabina f-350 2011 No. 27900120014 blanco 1FDEF3G67BEB84936 CV90225	298,999.00
1244 1117AY11Y001016 0018	1Kenworth volteo t370 2012 No.27900120015 blanco 377868 cv90224 73196012	795,600.00
1244 1117AY11Y001016 0019	1 pipa Kenworth t370 2012 No. 27900120016 blanco 378501 CV90220 73220041	870,638.00
1244 1117AY11Y001016 0020	1 pipa Kenworth t370 2012 No. 27900120017 blanco 378683 CV90221 73234201	870,638.00
1244 1117AY11Y001016 0021	1 pipa Kenworth 2012 t370 No. 27900120018 378854 blanco CV90222 DC-52776	838,780.00
1244 1117AY11Y001016 0022	1 pipa Kenworth T370 mod 2012 No.27900120019 blanco 378509 CV90218 73217211	1,095,000.00
1244 1117AY11Y001016 0023	1 Pick-up 4x4 Chevrolet 2011 No. 27900120020 blanco 3GCPK9E34BG299992 DE-52784	386,991.00
1244 1117AY11Y001016 0024	1 Pick-up 4x4 chevrolet 2011 No. 27900120021 blanco 3GCPK9E39BG307701 DC-52782	386,991.00
1244 1117AY11Y001016 0025	1 silverado 2500 PICK-UP Chevrolet 4x4 2011 No. 27900120022 blanco 3GCNK9E0XBG351400 DC-52786	310,508.00

**GOBIERNO CONSTITUCIONAL DEL ESTADO DE CHIAPAS**  
**INSTITUTO PARA LA GESTIÓN INTEGRAL DE RIESGOS DE DESASTRES DEL**  
**ESTADO DE CHIAPAS**

**SISTEMA CONTABLE 2022**

**RELACIÓN DE BIENES MUEBLES QUE COMPONEN SU PATRIMONIO**  
**Cuenta Pública al 31 de diciembre de 2022**

Página 39 de 81

Hora: 05:05:19p. m.

Fecha: 14/02/2023

Código	Descripción del Bien	Valor en Libros
1244 1117AY11Y001016 0026	1 Silverado 2500 pic-up chevrolet 4x4 2011 No. 27900120023 3GCNK9E0XBG94599 DC- 52785	310,508.00
1244 1117AY11Y001016 0027	1 Silverado 2500 chevrolet 4x4 puck-up 2011 No. 27900120024 blanco 3GCNK9E0XBG395073 DC-52788	310,508.00
1244 1117AY11Y001016 0028	1 crew-up 4xa chevrolet pick-up 2011 No. 27900120025 blanco 3GC9K9E38BG347932 DC-55617	386,991.00
1244 1117AY11Y001016 0029	1 silverado 2500 chevrolet pick-op 2011 No. 27900120027 blanco 3GCNK9E04BG395070 DC-52789	310,508.00
1244 1117AY11Y001016 0030	1 crew cab 4x4 chevrolet pick-up 2011 No. 27900120028 blanco 3GCPK9E35BG307744 DC-52783	386,991.00
1244 1117AY11Y001016 0031	1 SILVERADO 2500 Chevrolet cabina regular pick-up 2011 No. 27900120029 blanco 3GCNK9E00BG394479 DC-52787	310,508.00
1244 1117AY11Y001016 0032	1 Ranger crew ford pick-up 2011 4 puertas equipado No. 27900120030 blanco 8AFER5AD9B646213 CV-90211	220,100.00
1244 1117AY11Y001016 0033	1 Motocicleta suzuki dl650 V-STROM 2012 No. 27900120031 verde JS1VP56A0C2100133 6WUM2 P513-104920	121,500.00
1244 1117AY11Y001016 0034	1 Motocicleta DL-650 V-STROM suzuki 2012 No. 27900120032 verde JS1VP56A1C2100139 6WUM3 P513-104926	121,500.00
1244 1117AY11Y001016 0035	1 Motocicleta DL-650 V-STROM suzuki 2012 No. 27900120033 verde JS1VP56A5C2100130 7WUM4 P513-104911	121,500.00
1244 1117AY11Y001016 0036	1 Motocicleta DL-1000 V-STROM 2012 No. 27900120034 negro JS1VT53A7C2100047 3WUJ3 T507-143513	179,900.00
1244 1117AY11Y001016 0037	1 chasis cab T-M nissan 2012 No. 27900120035 Blanco 3N6DD25T3CK005398 DC-67828 KA24535178A	237,316.00
1244 1117AY11Y001016 0038	1 chasis cab T-M nissan 2012 No. 27900120036 blanco 3N6DD25T0CK004757 DC-67829 KA24534491A	237,316.00
1244 1117AY11Y001016 0039	1 Chasis cab T-M 2012 No. 27900120037 blanco 3N6DD25T0CK004967 DC-67836 K24534718A	237,316.00
1244 1117AY11Y001016 0040	1 Chasis cab T-M nissan 2012 No. 27900120038 blanco 3N6DD25T0CK003396 DC-67825 KA24532775A	237,316.00
1244 1117AY11Y001016 0041	1 Chasis nissan cab T-M nissan 2012 No.27900120039 blanco 3N6DD25T9CK005020 DC-67826 KA24534767A	237,316.00
1244 1117AY11Y001016 0042	1 Chasis cab T-M nissan mod 2012 No. 27900120040 blanco 3N6DD25T4CK005331 DC-67827 KA24535103A	237,316.00
1244 1117AY11Y001016 0043	1 motocicleta XR125 honda 2011 No. 27900120041 verde LTMJD19A9B5222590 7WTZ8 JC30E6609303	31,900.00
1244 1117AY11Y001016 0044	1 Motocicleta XR125 honda 2012 No. 27900120042 verde LTMJD19AXB5222601 7WTZ9 JC30E6609275	31,900.00
1244 1117AY11Y001016 0045	1 Motocicleta XR125 2011 honda No. 27900120043 verde LTMJD19AXB5222467 5WUM1 JC30E6609399	31,900.00
1244 1117AY11Y001016 0046	1 Motocicleta XR125 2011 honda No. 27900120044 verde LTMJD19A7B5222586 5WUM2 JC30E6609327	31,900.00
1244 1117AY11Y001016 0047	1 mototcicleta XR125 honda 2011 No. 27900120045 verde LTMJD19A8B5222595 5WUM3 JC30E6609313	31,900.00
1244 1117AY11Y001016 0048	1 Motocicleta XR125 honda 2011 No. 27900120046 verde LTMJD19A9B5222606 5WUM4 JC30E6609323	31,900.00
1244 1117AY11Y001016 0049	1 motocicleta XR125 honda 2011 No. 27900120047 verde LTMJD19A1B5222485 5WUM5 JC30E6609423	31,900.00
1244 1117AY11Y001016 0050	1 Motocicleta XR125 honda 2011 No. 27900120048 verde LTMJD19A9B5222136 5WUM6 JC30E6609158	31,900.00
1244 1117AY11Y001016 0051	1 Motocicleta XR125 honda 2011 No. 27900120049 verde LTMJD19A0B5222591 5WUM7 JC30E6609431	31,900.00
1244 1117AY11Y001016 0052	1 Motocicleta XR125 honda 2011 No. 27900120050 verde LTMJD19a2b5222530 5wum8 jc30e6609451	31,900.00

**GOBIERNO CONSTITUCIONAL DEL ESTADO DE CHIAPAS**  
**INSTITUTO PARA LA GESTIÓN INTEGRAL DE RIESGOS DE DESASTRES DEL**  
**ESTADO DE CHIAPAS**

**SISTEMA CONTABLE 2022**

**RELACIÓN DE BIENES MUEBLES QUE COMPONEN SU PATRIMONIO**  
**Cuenta Pública al 31 de diciembre de 2022**

Página 40 de 81

Hora: 05:05:19p. m.

Fecha: 14/02/2023

Código	Descripción del Bien	Valor en Libros
1244 1117AY11Y001016 0053	1 Motocicleta XR125 honda 2011 No. 27900120051 verde LTMJD19A9B5222623 5WUM9 JC30E6609294	31,900.00
1244 1117AY11Y001016 0054	1 Motocicleta XR125 honda 2011 No. 27900120052 verde LTMJD19AXB5222517 6WUM1 JC30E6609415	31,900.00
1244 1117AY11Y001016 0056	1 PICK-UP placa DC-86476 serie 1FTCR10A5TPB16646 Ford Ranger mod. 1996 F-E42932 (SAE)	10,600.00
1244 1117AY11Y001016 0057	1 Pick- Up doble cabina placaCV90071 serie 1GCCS1942W8219412 Chevrolet S10 mod.1998 f-E42931(SAE)	11,200.00
1244 1117AY11Y001016 0058	1 Caja seca placa 1BS4141 serie 1PT01JA1X6000930 Tramobile mod.1999 f-E42929 (SAE)	20,000.00
1244 1117AY11Y001016 0059	1 grua placa DC-86477 serie 1FTXX21F6XEC86787 FORD F-250 mod. 1999 factura E42946 (SAE)	18,500.00
1244 1117AY11Y001016 0060	1 Tractor placa DV-90078 serie 1FUYSSEB9YLB71113 marca Freightliner mod. 2000 factura E42928 (SAE)	145,000.00
1244 1117AY11Y001016 0061	1 Camion placa CV-90226 serie 1HTSLABM1YH254225 marca Internacional modelo 2000 factura E-42934 (SAE)	125,000.00
1244 1117AY11Y001016 0062	1 Pick-up Doble cabina Placa CV-90075 serie 1GTJC33UX1F174619 marca GMC linea S3500 (SAE)	18,200.00
1244 1117AY11Y001016 0063	1 Jeep Wrangler Lona placa DSE2356 serie 1J4FA29P31P373846 MOD. 2001 factura E42949 (SAE)	26,500.00
1244 1117AY11Y001016 0064	1 Camion GMC C-6500 placa CV-90084 serie 1GDJ7H1C12J513273 modelo 2002 Factura E-42930 (SAE)	145,000.00
1244 1117AY11Y001016 0065	1 Pick-up dolbe cabina modelo 2003 placas DC-86473 serie 1D7HA18N33J501989 (SAE)	31,700.00
1244 1117AY11Y001016 0066	1 Pick-Up doble cabina Ford F-350 modelo 2003 placa CV-90073 Serie 1FTWW33P63EC37943 factura E42951 (SAE)	37,600.00
1244 1117AY11Y001016 0067	1 pick-up doble cabina Ford explorer mod. 2003 placas CV-90077 serie 1FMZU67EX3UC46563 factura E42954 (SAE)	35,900.00
1244 1117AY11Y001016 0068	1 pick-up doble cabina ford explorer modelo 2004 placa CV-90072 serie 1FMZU77K64UA14751 factura E42955 (SAE)	50,100.00
1244 1117AY11Y001016 0070	1 Pick-Up doble cabina Ford modelo 2006 f-250 placa CV-90074 serie 1FTSW21P26EA82453 factura E42953 (SAE)	53,400.00
1244 1117AY11Y001016 0071	1 pick-up doble cabina Ford F-350 modelo 2006 placas CV-90076 serie 1FTWW31P16EC44161 factura E42952 (SAE)	57,500.00
1244 1117AY11Y001016 0072	1 pick-up doble cabina Ford F-150 modelo 2009 placas CV-90079 serie 1FTRW12899FB46292 (SAE)	129,400.00
1244 1117AY11Y001016 0073	1 tractor internacional modelo 1996 sin placa serie 2HSFHAMR8VC030906 factura 14 (SAE)	110,000.00
1244 1117AY11Y001016 0074	1 motocicleta Suzuki modelo 2006 sin placas serie 1S1GT76A762109755 factura E42945	34,000.00
1244 1117AY11Y001016 0084	1 Retroexcavadora Jonh deree sin modelo sin placa Serie T0310GX938783 factura E42956 (SAE)	152,200.00
1244 1117AY11Y001016 0085	1 Tanque Semiremolque Cilindro Recto, Marca centauro modelo 2011 num. 3T9CA13C4C200076 de 13.26 mtrs Factura 23UG No. economico 27900170060	770,000.00
1244 1117AY11Y001016 0086	1 motor nuevo fuera de borda marca hamaha modelo E75 BMHDY 2011 serie 1054308 factura 7590	111,360.00
1244 1117AY11Y001016 0087	1 motor fuera de borda marca yamaha modelo E75BMHDY 2011 Serie 1055457 factura 7590	111,360.00
1244 1117AY11Y001016 0088	1 motor fuera de borda Yamaha de 4 tiempos modelo f-150 AETX 2011 serie 1001070 factura 7595	330,600.00
1244 1117AY11Y001016 0089	1 motor fuera de borda marca yamaha modelo F150 AETX 2011 serie 1001072 factura num7595	330,600.00

**GOBIERNO CONSTITUCIONAL DEL ESTADO DE CHIAPAS**  
**INSTITUTO PARA LA GESTIÓN INTEGRAL DE RIESGOS DE DESASTRES DEL**  
**ESTADO DE CHIAPAS**

**SISTEMA CONTABLE 2022**

**RELACIÓN DE BIENES MUEBLES QUE COMPONEN SU PATRIMONIO**

**Cuenta Pública al 31 de diciembre de 2022**

Página 41 de 81

Hora: 05:05:19p. m.

Fecha: 14/02/2023

Código	Descripción del Bien	Valor en Libros
1244 1117AY11Y001016 0090	1 Recolector de Basura UMI Modelo MS16-12000B TrashCat Usado S/N BMS-11-270-94 motor Cummins S/N 45035602 No. economico 0060 f-Chiapas090309	4,815,209.33
1244 1117AY11Y001016 0091	1 unidad Movil No. de Serie LVBV4JBB2AJ001020 tipo chasis cabina 2010 motor 4cil. 40% rec. ajenos y 60% rec. pptaes auxiliar 1244111A01100011	576,823.01
1244 1117AY11Y001018 0002	1 Motor fuera de borda modelo F-150AETX SERIE 1023330 F-989 No.EC.090	216,320.00
1244 1117AY11Y001018 0003	1 Motor fuera de borda modelo F150 AETX serie 1023424 F-989 No. Ec.089	216,320.00
1244 1137A511X003019 0002	Unidad Toyota Hilux mod.2018 No. economico 27900180064 serie MROEX8CBXJ1401257 ,motor 2TRA408540	309,000.00
1244 1161A111X001000 0001	01 PICK UP MARCA CHEVROLET MODELO 2000 No. DE SERIE 1GCE14W6YZ321288 S/FACT 8509	159,654.00
1244 1161A111X001000 0002	01 PICK UP MARCA CHEVROLET MODELO 2000 No. SERIE 1GCEC14W9YZ307546 S/FACT 8560	159,654.00
1244 1161A111X001000 0003	01 Remolque de lancha mod. 2000 No. de Serie 1ZJBC14103M016719 No. ECONOMICO 20800050571	25,000.00
1244 1161A111X001000 0005	01 VEHICULO TIPO ESTACAS MCA NISSAN MODELO 2000 SERIE No. 3N6CD 15SXYK042288 FACT. 6170	140,000.00
1244 1161A111X001000 0006	01 VEHICULO TIPO ESTACAS MCA. NISSAN MOD. 2000 SERIE No. 3N6CD15SXYK042176 FACT. 6169	140,000.00
1244 1161A111X001000 0010	Kit de Equipo Fluvial integrado (Lancha, Motor y Remolque) 10717K203 Fac. 1110 y 1111. No. patr. 0035 motor mercury serie OT805343.	118,795.00
1244 1161A111X001000 0011	Kit de Equipo Fluvial integrado (Lancha, Motor y Remolque) 10728K203 Fac. 1110 y 1111 No. patr. 0036 motor mercury serie OT805345	118,795.00
1244 1161A111X001000 0012	Kit de Equipo Fluvial integrado (Lancha, Motor y Remolque) 10737K203 Fac. 1110 y 1111 No. Patr. 0037	118,795.00
1244 1161A111X001000 0013	Kit de Equipo Fluvial integrador (Lancha, Motor y Remolque) 11376L203 Fac. 1110 y 1111 No. Patr. 0034 motor mercury serie OT811996	118,795.00
1244 1161A111X001002 0001	01 lancha inflable modelo q5430 marca quicksilver segun factura nO. 4255	34,638.00
1244 1161A111X001002 0002	01 tractor agricola de 88 hp mod. 390 e doble control mca. massey ferguson serial I14493fact. 2423	249,250.00
1244 1161A111X001002 0004	01 CAMION MCA. FORD MOD 2002 3 TON SERIE 3FDKF36L72MA38024 FACTURA 11340	217,056.75
1244 1161A111X001002 0005	01 CAMION MCA. FORD F-250 MOD 2002 TIPO PICK-UP SERIE 3FTE18W43MB05225	229,080.00
1244 1161A111X001002 0015	01 VEHICULO CHEYENE AUTOMATICA MCA. CHEVROLET MOD. 2002 SEIRE 3FDKF36L63MBO7609	477,250.00
1244 1161A111X001002 0016	01 LANCHA INFLABLE MODELO Q5430 MARCA QUICKSILVER SEGUN FACTURA No. 4255	34,638.00
1244 1161A111X001002 0017	01 MOTOR MARINO FUERA DE BORDA DE 30 HP MODE (30M CORTO) SERIE OT661470 FACT 73263	45,127.21
1244 1161A111X001002 0018	01 LANCHA INFLABLE MODELO Q5430 MARCA QUICKSILVER SEGUN FACTURA No. 4255	34,638.00
1244 1161A111X001002 0019	01 MOTOR MARINO FUERA DE BORDA DE 30 HP MOD (30M CORTO) OT670923 FACT. 73264	45,127.21
1244 1161A111X001002 0020	01 LANCHA INFLABLE MODELO Q5430 MARCA QUICSILVER SEGUN FACTURA MODELO Q5430 MARCA QUICKSILVER SEGUN FACTURA No. 4255	34,638.00
1244 1161A111X001002 0021	01 MOTOR MARINO FUERA DE BORDA DE 30HP MOD (30M CORTO) SERIE OT661077 FACT 73260	45,127.21
1244 1161A111X001002 0022	01 MOTOR FUERA DE BORDA MARCA UAMAHA MODELO F-100 AETX SERIE 703991 FACT 4238	88,262.50
1244 1161A111X001002 0023	01 LANCHA DE FIBRA DE VIDRIO MODELO NC-28 SERIE 123 FACT. 73352	77,781.83
1244 1161A111X001002 0024	01 LANCHA DE FIBRA DE VIDRIO MODELO NC-28 SERIE 124 FACT 73349	77,781.83

**GOBIERNO CONSTITUCIONAL DEL ESTADO DE CHIAPAS**  
**INSTITUTO PARA LA GESTIÓN INTEGRAL DE RIESGOS DE DESASTRES DEL**  
**ESTADO DE CHIAPAS**

**SISTEMA CONTABLE 2022**  
**RELACIÓN DE BIENES MUEBLES QUE COMPONEN SU PATRIMONIO**  
**Cuenta Pública al 31 de diciembre de 2022**

Página 42 de 81

Hora: 05:05:19p. m.

Fecha: 14/02/2023

Código	Descripción del Bien	Valor en Libros
1244 1161A111X001002 0025	01 MOTOR FUERA DE BORDA MARCA YAMAHA MODELO F-100 AETEX SERIE 704045 FACT 4237	88,262.50
1244 1161A111X001002 0026	01 LANCHAS DE FIBRA DE VIDRIO MODELO NC-28 SERIE 125 FACT 73272	77,781.83
1244 1161A111X001002 0027	01 MOTOR FUERA DE BORDA MARCA YAMAHA MOD F-100 SEIRE 704167	88,262.50
1244 1161A111X001002 0028	01 LANCHAS SERIE No. 15540A404 MOTOR MERCURY SERIE OT116200 No. 039	113,850.00
1244 1161A111X001002 0029	01 LANCHAS SERIE No. 15560A404 MOTOR SERIE No. OT04863B FACTURA 5135,5136, 5137	113,850.00
1244 1161A111X001002 0030	01 MOTOR FUERA DE BORDA DE 30 HP MOD (30M CORTO) SERIE OT625050 FACT.73262	45,127.21
1244 1161A111X001003 0001	01 CUATRIMOTO MARCA YAMAYA MODELO 2003 No. SERIE 5Y4AJ06X3A013438 S/FACT. 7946	78,500.00
1244 1161A111X001003 0002	01 CUATRIMOTO MARCA YAMAHA MODELO 2003 No. SERIE 5Y4AJ06Y13A013439 S/FACT 7947	78,500.00
1244 1161A111X001003 0004	01 CUATRIMOTO MARCA YANAHA MODELO 2003 No. SERIE 5Y4AJ06Y13A014008 S/FACT 7951	78,500.00
1244 1161A111X001003 0005	01 AMBULANCIA MARCA FORD MODELO 2003 No. DE SERIE 1FTRE1413HB20793 S/FACT 09435	448,500.00
1244 1161A111X001003 0006	01 AMBULANCIA MARCA FORD MODELO 2003 No. DE SERIE 1FTRE14283HA73195 S/FACT 09438	448,500.00
1244 1161A111X001003 0007	01 AMBULANCIA MARCA FORD MODELO 2003 No. DE SERIE 1FTRE14203HA73191 S/FACT 09442	448,500.00
1244 1161A111X001003 0008	01 AMBULANCIA MARCA FORD MODELO 2003 No. DE SERIE 1FTRE14243HA73193 S/FACT 09445	448,500.00
1244 1161A111X001003 0009	01 AMBULANCIA MARCA FORD MODELO 2003 No. DE SERIE 1FTRE 142X3HA73196 S/FACT 09631	448,500.00
1244 1161A111X001003 0010	01 PICK UP MARCA DODGE MODELO 2003 No. DE SERIE 3J656870 S/FACT AA-00605	186,000.00
1244 1161A111X001003 0011	01 PIPA MARCA CHEVROLET MODELO 2003 No. DE SERIE 3GBP7H1CX3M109492 S/FACT. A-0539	531,002.15
1244 1161A111X001003 0012	01 PUIPA MARCA CHEVROLET MODELO 2003 No. DE SERIE 3GBP7H1C13M109509 S/FACT A-0540	531,002.15
1244 1161A111X001003 0013	01 PIPA MARCA CHEVROLET MODELO 2003 No. DE SERIE 3GB7H1C23M109549 S/FACT A-0541	531,002.15
1244 1161A111X001003 0014	01 PIPA MARCA CHEVROLET MODELO 2003 No. DE SERIE 3GBP7H1C33M109527 S/FACT A-0542	531,002.15
1244 1161A111X001003 0015	01 ATAQUE RAPIDO MARCA CHEVROLET MODELO 2003 No. DE SERIE 3GBK634E73M106076 S/FACT 5184-5185,5186-5182	461,265.00
1244 1161A111X001003 0016	01 ATAQUE RAPIDO MARCA CHEVROLET MODELO 2003 No. DE SERIE 3GBK634E83M106054 S/FACT 5188-5190-5190-5191	461,265.00
1244 1161A111X001003 0017	01 ATAQUE RAPIDO MARCA CHEVROLET MODELO 2003 No. DE SERIE 3GBK634M106101 S/FACT 5219, 5220, 5194, 5195	461,265.00
1244 1161A111X001003 0018	01 ATAQUE RAPIDO MARCA CHEVROLET MODELO 2003 No. DE SERIE 3GBK634E63M106084 S/FACT 5196,5197,5198,5199	461,265.00
1244 1161A111X001003 0019	01 ATAQUE RAPIDO MARCA CHEVROLET MODELO 2003 No. DE SERIE 3GBK634E73M106109 S/FACT 5200, 5202, 5203	461,265.00
1244 1161A111X001003 0020	01 PIPA MARCA CHEVROLET MODELO 2003 No. DE SERIE 3GBP7H1C53M109531 S/FACT. A-0543	531,002.15
1244 1161A111X001003 0023	01 UNIDAD TIPO VANN (AMBULANCIA) MARCA CHEVROLET MODELO 2003 SEIRE 1GCHG35U831126116	598,000.00
1244 1161A111X001003 0024	01 UNIDAD TIPO VANN (AMBULANCIA) MARCA CHEVROLET MODELO 2003 SERIE 1GHG35U531119155	598,000.00
1244 1161A111X001003 0025	01 CAMION FORD F-350 MOD. 2003 SERIE 3FTEF18W93MB19573 FACT 12390	207,000.00

**GOBIERNO CONSTITUCIONAL DEL ESTADO DE CHIAPAS**  
**INSTITUTO PARA LA GESTIÓN INTEGRAL DE RIESGOS DE DESASTRES DEL**  
**ESTADO DE CHIAPAS**

**SISTEMA CONTABLE 2022**  
**RELACIÓN DE BIENES MUEBLES QUE COMPONEN SU PATRIMONIO**  
**Cuenta Pública al 31 de diciembre de 2022**

Página 43 de 81

Hora: 05:05:19p. m.

Fecha: 14/02/2023

Código	Descripción del Bien	Valor en Libros
1244 1161A111X001003 0026	01 CAMION MCA FORD F-350 MOD 2003 SERIE 3FTEF18W73MB19572 FACT.12391	207,000.00
1244 1161A111X001003 0027	01 CAMION MCA. FORD F-350 MOD 2003 SERIE 3FTEF 18W13MB19566 FACT.12394	207,000.00
1244 1161A111X001003 0028	01 CAMION MCA. FORD F-350 MOD 2003 SEIRE 3FTEF 18W43MB19562 FACT 12395	207,000.00
1244 1161A111X001003 0029	01 CAMION MCA. FORD F-350 MOD 2003 SEIRE 3FTE18W33MB19567 FACT 12393	207,000.00
1244 1161A111X001003 0030	01 CAMION MCA. FORD F-350 MOD. 2003 SERIE 3FTEF18W63MB19563 FACT. 12408	207,000.00
1244 1161A111X001003 0031	01 UNIDAD MARCA FORD ENONLINE MOD. 2003 SERIE 1FTRE14213HA73104 FACT. 12277	186,500.00
1244 1161A111X001003 0032	01 UNIDAD TIPO CHASIS MARCA INTERNACIONAL MODELO 2003 SERIE 3HAMMAAR53L594029 FACTURA3531	483,000.00
1244 1161A111X001003 0033	01 VEHIC. MCA. CHEVROLET CHASIS CABINA MOD 2003 SERIE 3GBJC34RX3M103891	692,199.00
1244 1161A111X001003 0036	01 PICK UP MARCA DODGE MODELO 2003 No. DE SERIE 3J646171/FACT AA-00606	186,000.00
1244 1161A111X001003 0037	01 PICK UP MARCA DODGE MODELO 2003 No. DE SERIE 3J646159 S/FACT AA-00658	186,000.00
1244 1161A111X001003 0038	01 PICK UP MARCA DODGE MODELO 2003 No. DE SERIE 3J646160 S/FACT AA-00659	186,000.00
1244 1161A111X001003 0039	01 PICK UP MARCA DODGE MODELO 2003 No. DE SERIE 3J646161 S/FACT AA-00660	186,000.00
1244 1161A111X001004 0002	01 MOTOCICLETA MARCA SUZUKI MODELO 2004 No. DE SERIE 5SAAK46A447105873 S/FACT 20098	98,781.72
1244 1161A111X001004 0003	01 MOTOCICLETA MARCA SUZUKI MODELO 2004 No. DE SERIE 5SAAK46A247102972 S/FACT 20097	98,781.72
1244 1161A111X001004 0004	01 MOTOCICLETA MARCA SUZUKI MODELO 2004 No. DE SERIE 5SAAK46A247 S/FACT 20095	98,781.72
1244 1161A111X001004 0005	01 MOTOCICLETA MARCA SUZUKI MODELO 2004 No. DE SERIE 5SAAK46A147103384 S/FACT 20094	98,781.72
1244 1161A111X001004 0006	01 PICK UP MARCA DODGW MODELO 2004 No. DE SERIE 1D7HU16NX4J279950 S/FACT 04382	230,000.00
1244 1161A111X001004 0007	01 PIPA MARCA CHEVROLET MODELO 2004 No. DE SERIE 3GBP7H1C74M107779 S/FACT A-02253	525,915.70
1244 1161A111X001004 0008	01 PIPA MARCA CHEVROLET MODELO 2004 No. DE SERIE 3GBP7H1C34M107973 S/FACT A-02255	525,915.70
1244 1161A111X001004 0009	01 PIPA MARCA CHEVROLET MODELO 2004 NO. DE SERIE 3GP7H1C64M107997 S/FACGT A-02256	525,915.70
1244 1161A111X001004 0010	01 PIPA MARCA CHEVROLET MODELO 2004 No. DE SERIE 3GBP7HC24M108029 S/FACT A-02257	525,915.70
1244 1161A111X001004 0011	01 PIPA MARCA CHEVROLET MODELO 2004 No. DE SERIE 3GBP7H1C84M107824 S/FACT A-02289	525,915.70
1244 1161A111X001004 0012	01 ATAQUE RAPIDOP MARCA CHEVROLET MODELO 2004 No. DE SERIE 3GBKC34G55M106476 S/FACT A-02516-02517	563,344.00
1244 1161A111X001004 0013	01 ATAQUE RAPIDO MARCA CHEVROLET MODELO 2004 No. DE SERIE 3GBKC34GX5M106201 S/FACT A302518-02519	563,344.00
1244 1161A111X001004 0014	01 AMBULANCIA MARCA CHEVROLET MODELO 2004 No. DE SERIE 1GNFG15TX41233082 S/FACT Q302520-02521	568,157.01
1244 1161A111X001004 0015	01 CAMIONETA TIPO PICK-UP F250 MODE2004 SERIE No. 3FTEF18WX4MA11710 FACT-13983 No. economico 27900180022	212,000.00
1244 1161A111X001004 0016	01 JEEP LIBERTY SPORT 4X4 COLOR NEGRO MOD 2004 SERIE No. 4W162283 FSCT 01573	266,700.00

**GOBIERNO CONSTITUCIONAL DEL ESTADO DE CHIAPAS**  
**INSTITUTO PARA LA GESTIÓN INTEGRAL DE RIESGOS DE DESASTRES DEL**  
**ESTADO DE CHIAPAS**

**SISTEMA CONTABLE 2022**  
**RELACIÓN DE BIENES MUEBLES QUE COMPONEN SU PATRIMONIO**  
**Cuenta Pública al 31 de diciembre de 2022**

Página 44 de 81

Hora: 05:05:19p. m.

Fecha: 14/02/2023

Código	Descripción del Bien	Valor en Libros
1244 1161A111X001004 0017	01 VEHIC. CHEVROLET KODIAK MOD. 2004 SERIE No. 3GBP7H1C34M103809 FACT-01055	396,695.99
1244 1161A111X001004 0018	01 VEHIC. CHEVROLET MOD. 2004 SERIE No. 1GCHG35UX41134428 SEGUN FACT-01854	771,878.85
1244 1161A111X001004 0019	01 VEHIC CHEVROLET MOD 2004 SERIE No. 1GN15XX41238804 FACTURA No.03145	261,990.00
1244 1161A111X001004 0020	01 PICK UP MARCA DODGE MODELO 2004 No. DE SERIE 1D7HU16N84J271345 S/FACT 04377	230,000.00
1244 1161A111X001004 0021	01 PICK UP MARCA DODGE MODELO 2004 No. DE SERIE 1D7HU16N24J271356 S/FACT 04379	230,000.00
1244 1161A111X001004 0023	01 PICK UP MARCA DODGE MODELO 2004 No. DE SERIE 1D7HU16N34J279952 S/FACT 4384	230,000.00
1244 1161A111X001004 0024	01 PICK UP MARCA DODGE MODELO 2004 No DE SERIE 1D7HU16N84J279994 S/FACT 04384 No. economico 27900180021	230,000.00
1244 1161A111X001004 0025	01 PICK UP MARCA DODGE MODELO 2004 No. DE SERIE 1D7HU16NX4J27995 S/FACT 04385	230,000.00
1244 1161A111X001004 0026	PIPA KODIAK CHASIS CABINA MARCA CHEVROLET MODELO 2004 No. DE SERIE 3GBP7H1C54M107702 No. ECON. 27900180033 F-2258	525,915.70
1244 1161A111X001005 0001	01 MINICARGADOR MCA NEW HLLAND LS170 SERIE No. LMU030215 FACT 1624	284,350.00
1244 1161A111X001005 0002	01 AMBULANCIA MARCA CHEVROLET MODELO 2005 No. DE SERIE 1GNFG15TX51122033 S/FACT Q-02524- 02523	568,157.01
1244 1161A111X001005 0003	01 AMBULANCIA MARCA CHEVROLET MODELO 2005 No. DE SERIE 1GNFG15TX51133131 S/FACT A-02593-02594	568,157.01
1244 1161A111X001005 0004	01 ATAQUE RAPIDO MARCA CHEVROLET MODELO 2005 No. DE SERIE 3GBKC34G55M107062 S/FACT A-02567 -02568	563,344.00
1244 1161A111X001005 0005	01 ATAQUE RAPIDO MARCA CHEVROLET MODELO 2005 No. DE SERIE 3GBKC34G25M107262 S/FACT Q-2569-2570	563,344.00
1244 1161A111X001005 0006	01 ATAQUE RAPIDO MARCA CHEVROLET MODELO 2005 No. 2005 No. DE SERIE 3GBKC34G05M107289 S/FAC A-02572/02573 No. Economico 20800050759	563,344.00
1244 1161A111X001005 0007	01 AMBULANCIA MARCA CHEVROLET MODLEO 2005 No. DE SERIE 1GNFG15T251165605 S/FACT Q-02730-02731	568,157.01
1244 1161A111X001005 0008	01 AMBULANCIA MARCA CHEVROLETE MODELO 2005 No. DE SERIE 1GNG15T851166323 S/FACT A-02732-02733	568,157.01
1244 1161A111X001005 0009	01 VEHICULO PICK UP MCA. FORD 2005 4X4 SERIE No. 3FTEF 18W45MA07587 FACT No. 16714	208,737.00
1244 1161A111X001005 0010	01 VEHICULO PICK UP MCA. FORD 2005 4X4 SERIE No. 3FTEF18W95MA07603 FACTURA No.16756	208,737.00
1244 1161A111X001005 0011	01 ATAQUE RAPIDO MARCA CHEVROLET MODELO 2005 No DE SERIE 3GBKC34G65M106177 S/FACT A-02563-2564	563,344.00
1244 1161A111X001006 0001	01 VEHICULO MARCA NISSAN TIPO ESTACAS LARGO SERIE 3N6DD14S56K043867 MODELO 2006 S/FACT. No. 24461	136,300.00
1244 1161A111X001006 0002	01 VEHICULO MARCA VOLKSWAGEN POITER PICK-UP SERIE 9BWEC05W67P022845 MODELO 2007 S/FACT. No. 162370	104,999.00
1244 1161A111X001006 0003	01 VEHICULO MARCA VOLKSWAGEN VERSION POINTER PICK-UP SERIE 9BWEC05W07P009797 2007 S/FACT. No. 162373	104,999.00
1244 1161A111X001006 0004	01 VOLTEO STERLING MOD. L-7500 203 SERIE 2FZAATBVX3AK64236 COLOR BLANCO MOD. 2003 FACTURA No. 0669 No. EC. 21500050019	489,800.00
1244 1161A111X001006 0005	01 LANCHAS NUEVA MCA. IMESA MOD. W-33 SERIE 107	72,435.00
1244 1161A111X001006 0006	01 LANCHAS NUEVA MCA. IMEMSA MOD. W-33 SERIE 108	72,435.00
1244 1161A111X001006 0007	01 PANGA METALICA FACTURA 0427	718,304.63
1244 1161A111X001006 0009	01 LANCHAS FIBRA DE VIDRIO MARCA IMEMSA MODELO W-25 SEIRE 7213 FACTURA 182	22,600.00



**GOBIERNO CONSTITUCIONAL DEL ESTADO DE CHIAPAS**  
**INSTITUTO PARA LA GESTIÓN INTEGRAL DE RIESGOS DE DESASTRES DEL**  
**ESTADO DE CHIAPAS**

**SISTEMA CONTABLE 2022**

**RELACIÓN DE BIENES MUEBLES QUE COMPONEN SU PATRIMONIO**  
**Cuenta Pública al 31 de diciembre de 2022**

Página 45 de 81

Hora: 05:05:19p. m.

Fecha: 14/02/2023

Código	Descripción del Bien	Valor en Libros
1244 1161A111X001006 0010	01 LANCHA FIBRA DE VIDRIO MEZCALAPA No. DE SERIE GA3L578713 MOTOR MARINER SEIRE 578713	609.86
1244 1161A111X001006 0011	01 MOTOR FUERA DE BORDA MCA. YAMAHA MOD. F115AETX SERIE 705583 No economico 022	104,972.00
1244 1161A111X001006 0012	01MOTOR NUEVO FUERA DE BORDA MCA. YAMAHA MOD. F115 AETX SERIE 705578	104,972.00
1244 1161A111X001008 0001	01 MOTOCICLETA COLOR AZUL MARINA SUZUKI MOD. 2008 SERIE No. JS1VP54A882100438 SEGUN FACTURA No. 32518	107,752.79
1244 1161A111X001008 0002	01 VEHICULO TIPO KODAK CHASIS MCA. CHEVROLET MOD. 2008 SERIE 3GBM7H1C18M101310 SEGUN FACTURA 09542	539,000.00
1244 1161A111X001008 0003	01 VEHICULO TIPO EXPRESS VAN 8 PAS MCA. CHEVROLET MOD. 2008 1GNFG154881171745 SEUN FACTUR 09669	279,000.00
1244 1161A111X001008 0004	01 VEHICULO TIPO CABINA REGULAR MCA. CHEVROLET MOD. 2008 SERIE 3GCE14X98M105459 SEGUN FACTURA A09700	184,108.00
1244 1161A111X001008 0005	01 VEHICULO TIPO CABINA REGULAR MCA CHEVROLET MOD. 2008 SERIE 3GCE14X98M105414	184,108.00
1244 1161A111X001008 0006	01 VEHICULO TIPO CABINA REGULAR MCA CHEVROLET MOD.2008 SERIE 3GCE14X98M105333 SEGUN FACTURA 09698	184,108.00
1244 1161A111X001008 0007	01 VEHICULO TIPO PICK UP MCA. DODGE RAM 1500 ST MD. 2008 SERIE BG178746 SEGUN FACTURA NA. AA9770	219,500.00
1244 1161A111X001008 0008	01 VEHICULO TIPO PICK UP MCA. DODGE RAM 1500 ST MODE. 2008 SERIE 8G178748 SEGUN FACTURA No. AA9743	219,499.79
1244 1161A111X001008 0009	01 VEHICULO TIPO PICK UP 4X2 MCA DODGE DAKOTA MOD 2008 SERIE 8S553796 SEGUN FACTURA No. AA10275	217,799.96
1244 1161A111X001022 0002	1 Camion Torton Dodge D-600 marca Dodge mod.93 No. De Inventario 21001050001	68,000.00
1244 1161A111X001077 0001	01 AMBULANCIA MCA. CITROEN MODELO 1977 SERIE No. 00BC9563 FACTURA D00599336	12,000.00
1244 1161A111X001083 0001	01 THERMOKING MCA UTILITY S-1UYVS2485 DC936004	189,000.00
1244 1161A111X001084 0001	01 THERMOKING MARCA UTILITY PC. SERIE No. 1UYVS248EC041119(ESCRITURA nO. 1650)	197,000.00
1244 1161A111X001086 0001	02 tractocamion mca. kenworth(pc) s-1xlad29x0hs500717	215,000.00
1244 1161A111X001086 0002	01 TRACTOCAMION MCA. KENWORTH (PC) S-1XKAD29X7HS500715	215,000.00
1244 1161A111X001090 0001	01 VEHICULO PICK UP MCA. DODGE MOD. 1990 SERIE LMO 39583 SEGUN FACTURA No. 00846	35,500.00
1244 1161A111X001091 0001	01 VEHICULO MCA. FORD F-350 MOD-1991 SERIE No. AC3JHR 43882 FACTURA No. 0969	40,500.00
1244 1161A111X001099 0001	PZA. LANCHA DE FIBRA DE VIDRIO MARCA ARGOS MODELO NC-18 PIES DE ESLORA EQUIPADA CON MOTOR DE 55 HP MARCA MARINER CON NUMERO DE SEIRE LANCHAQ 773 MOTOR 0T045920 SEGUN FACTURA 1799	50,890.00
1244 1161A111X001099 0002	01 PZA LANCHA DE FIBRA DE VIDRIO MARCA MARINER SERIE LANCHA 2048 MOTOR FACTURA 1768	73,780.00
1244 1171A111X001021 0002	Aeronave No. Patrimonio 805 año 2021 marca tenam serie 129US para el fortalecimiento de la Protección Civil	15,927,351.00
1244 1171A111X001022 0002	1 Vehiculo tipo JMC, VIGUS GL SWB PICK UP TM Serie LEFAD3EI3NTP04888, MOTOR M5G044684 F-ABTP000000352	459,900.00
1244 1171A111X001022 0003	1 Vehiculo tipo JMC, VIGUS GL SWB PICK UP TM Serie LEFAD3EI8NTP04949, MOTOR M5G047867 F-ABTP000000353	459,900.00
1244 1171A111X001022 0004	1 Vehiculo tipo JMC, VIGUS GL SWB PICK UP TM Serie LEFAD3EI8NTP04952, MOTOR M5G047864 F-ABTP000000354	459,900.00
1244 1171A111X001022 0005	1 Vehiculo tipo JMC, VIGUS GL SWB PICK UP TM Serie LEFAD3EI9NTP04877, MOTOR M5G047579 F-ABTP000000355	459,900.00

**GOBIERNO CONSTITUCIONAL DEL ESTADO DE CHIAPAS**  
**INSTITUTO PARA LA GESTIÓN INTEGRAL DE RIESGOS DE DESASTRES DEL**  
**ESTADO DE CHIAPAS**

**SISTEMA CONTABLE 2022**

**RELACIÓN DE BIENES MUEBLES QUE COMPONEN SU PATRIMONIO**  
**Cuenta Pública al 31 de diciembre de 2022**

Página 46 de 81

Hora: 05:05:19p. m.

Fecha: 14/02/2023

Código	Descripción del Bien	Valor en Libros
1244 1171A111X001022 0006	1 Vehiculo tipo JMC, VIGUS GL SWB PICK UP TM Serie LEFAD3EI9NTP04894, MOTOR M5G047569 F-ABTP000000356	459,900.00
1244 1171A111X001022 0007	1 Vehiculo tipo JMC, VIGUS GL SWB PICK UP TM Serie LEFAD3EI9NTP04933, MOTOR M5G047589 F-ABTP000000357	459,900.00
1244 1171A111X001022 0008	1 Vehiculo tipo JMC, VIGUS GL SWB PICK UP TM Serie LEFAD3EI9NTP04947, MOTOR M5G047865 F-ABTP000000358	459,900.00
1244 1171A111X001022 0009	1 Vehiculo tipo JMC, VIGUS GL SWB PICK UP TM Serie LEFAD3EI9NTP04950, MOTOR M5G047880 F-ABTP000000359	459,900.00
1244 1171A111X001022 0010	1 Vehiculo tipo JMC, VIGUS GL SWB PICK UP TM Serie LEFAD3EI9NTP04880, MOTOR M5G047598 F-ABTP000000360	459,900.00
1244 1171A111X001022 0011	1 Vehiculo tipo JMC, VIGUS GL SWB PICK UP TM Serie LEFAD3EI4NTP04902, MOTOR M5G047577 F-ABTP000000361	459,900.00
1244 1171A111X001022 0012	1 Vehiculo tipo JMC, VIGUS GL SWB PICK UP TM Serie LEFAD3EI3NTP04941, MOTOR M5G047866 F-ABTP000000362	459,900.00
1244 1171A111X001022 0013	1 Vehiculo Unidad Volkswagen Modelo 8-160 Tipo Inter Urbano	1,295,000.00
1244 1171A111X001022 0014	1 Vehiculo BAIC-X35 FASCHION Serie LNBSCUAH8NR168292, Motor, BM10M020934, Factura ABTP000000387	344,900.00
1244 1171A111X001022 0015	1 Vehiculo BAIC-X35 FASCHION Serie LNBSCUAH9NR168169, Motor, BM10M020898, Factura ABTP000000388	344,900.00
1244 1171A111X001022 0016	1 Vehiculo BAIC-X35 FASCHION Serie LNBSCUAH6NR167948, Motor, BM10M020243, Factura ABTP000000389	344,900.00
1244 1171A111X001022 0017	1 Vehiculo X35 FASHION TM MOTOR 4L 1.5L MODELO 2022	344,900.00
1244 1171A111X001022 0018	1 Cuatrimoto marca Avanzada serie No, LL8AEK4F3N0A10003, Motor LH1P57FJ2MF00402 FACTURA XTX4	74,100.00
1244 1171A111X001022 0019	1 cuatrimoto marca Avanzada serie No, LL8AEK4F1N0A10002, Motor LH1P57FJ2MF00348 FACTURA XTX5	74,100.00
1244 1171A111X001022 0026	1 Unidad JMC VIGUS GL SWB PICK UP TM, doble cabina 6 velocidades mod. 2022	459,900.00
1244 2111A111X001017 0002	Vehiculo Marca Fast Track Submarca tipo REMOLQUE s/m Serie 1WF200C1XC8084945 F-16399	12,960.00
1244 3111A111X001017 0002	Drone Hover para Inspección, s/s, s/m No. patrimonial 270017000003	96,200.00
1246	Maquinaria, Otros Equipos y Herramientas	28,201,168.28
1246 1111A111X001010 0017	Radio Base YAESU factura 0568 No. patrimonio 2790011000493 serie S/S	16,728.36
1246 1111A111X001010 0018	Radio Base YAESU factura 0568 No. patrimonio 2790011000494 serie S/S	16,728.36
1246 1111A111X001010 0019	Radio Base YAESU factura 0568 No. patrimonio 2790011000495 serie S/S	16,728.36
1246 1111A111X001010 0020	Radio Base YAESU factura 0568 No. patrimonio 2790011000496 serie S/S	16,728.36
1246 1111A111X001010 0021	Radio Base YAESU factura 0568 No. patrimonio 2790011000497 serie S/S	16,728.36
1246 1111A111X001010 0022	Radio Movil YAESU factura 0568 No. patrimonio 2790011000498 serie S/S	6,413.64
1246 1111A111X001010 0023	Radio Movil YAESU factura 0568 No. patrimonio 2790011000499 serie S/S	6,413.64
1246 1111A111X001010 0024	Radio Movil YAESU factura 0568 No. patrimonio 2790011000500 serie S/S	6,413.64
1246 1111A111X001010 0025	Radio Movil YAESU factura 0568 No. patrimonio 2790011000501 serie S/S	6,413.64
1246 1111A111X001010 0026	Radio Movil YAESU factura 0568 No. patrimonio 2790011000502 serie S/S	6,413.64
1246 1111A111X001010 0027	Radio Movil YAESU factura 0568 No. patrimonio 2790011000503 serie S/S	6,413.64
1246 1111A111X001010 0028	Radio Movil YAESU factura 0568 No. patrimonio 2790011000504 serie S/S	6,413.64
1246 1111A111X001010 0029	Radio Movil YAESU factura 0568 No. patrimonio 2790011000505 serie S/S	6,413.64
1246 1111A111X001010 0030	Radio Movil YAESU factura 0568 No. patrimonio 2790011000506 serie S/S	6,413.64
1246 1111A111X001010 0031	Radio Movil YAESU factura 0568 No. patrimonio 2790011000507 serie S/S	6,413.64
1246 1111A111X001010 0032	Radio Movil YAESU factura 0568 No. patrimonio 2790011000509 serie S/S	6,413.64
1246 1111A111X001010 0033	Radio Movil YAESU factura 0568 No. patrimonio 2790011000510 serie S/S	6,413.64

**GOBIERNO CONSTITUCIONAL DEL ESTADO DE CHIAPAS**  
**INSTITUTO PARA LA GESTIÓN INTEGRAL DE RIESGOS DE DESASTRES DEL**  
**ESTADO DE CHIAPAS**

**SISTEMA CONTABLE 2022**  
**RELACIÓN DE BIENES MUEBLES QUE COMPONEN SU PATRIMONIO**  
**Cuenta Pública al 31 de diciembre de 2022**

Página 47 de 81

Hora: 05:05:19p. m.

Fecha: 14/02/2023

Código	Descripción del Bien	Valor en Libros
1246 1111A111X001010 0034	Radio Movil YAESU factura 0568 No. patrimonio 2790011000511 serie S/S	6,413.64
1246 1111A111X001010 0035	Radio Movil YAESU factura 0568 No. patrimonio 2790011000512 serie S/S	6,413.64
1246 1111A111X001010 0036	Radio Movil YAESU factura 0568 No. patrimonio 2790011000513 serie S/S	6,413.64
1246 1111A111X001010 0037	Radio Movil YAESU factura 0568 No. patrimonio 2790011000514 serie S/S	6,413.64
1246 1111A111X001010 0038	Radio Movil YAESU factura 0568 No. patrimonio 2790011000515 serie S/S	6,413.64
1246 1111A111X001010 0039	Radio Movil YAESU factura 0568 No. patrimonio 2790011000516 serie S/S	6,413.64
1246 1111A111X001010 0040	Radio Movil YAESU factura 0568 No. patrimonio 2790011000517 serie S/S	6,413.64
1246 1111A111X001010 0041	Radio Movil YAESU factura 0568 No. patrimonio 2790011000518 serie S/S	6,413.64
1246 1111A111X001010 0042	Radio Portatil YAESU factura 0568 No. patrimonio 2790011000519 serie S/S	7,857.26
1246 1111A111X001010 0043	Radio Portatil YAESU factura 0568 No. patrimonio 2790011000520 serie S/S	7,857.26
1246 1111A111X001010 0044	Radio Portatil YAESU factura 0568 No. patrimonio 2790011000521 serie S/S	7,857.26
1246 1111A111X001010 0045	Radio Portatil YAESU factura 0568 No. patrimonio 2790011000522 serie S/S	7,857.26
1246 1111A111X001010 0046	Radio Portatil YAESU factura 0568 No. patrimonio 2790011000523 serie S/S	7,857.26
1246 1111A111X001010 0047	Radio Portatil YAESU factura 0568 No. patrimonio 2790011000524 serie S/S	7,857.26
1246 1111A111X001010 0048	Radio Portatil YAESU factura 0568 No. patrimonio 2790011000525 serie S/S	7,857.26
1246 1111A111X001010 0049	Radio Portatil YAESU factura 0568 No. patrimonio 2790011000526 serie S/S	7,857.26
1246 1111A111X001010 0050	Radio Portatil YAESU factura 0568 No. patrimonio 2790011000527 serie S/S	7,857.26
1246 1111A111X001010 0051	Radio Portatil YAESU factura 0568 No. patrimonio 2790011000528 serie S/S	7,857.26
1246 1111A111X001010 0052	Radio Portatil YAESU factura 0568 No. patrimonio 2790011000529 serie S/S	7,857.26
1246 1111A111X001010 0053	Radio Portatil YAESU factura 0568 No. patrimonio 2790011000530 serie S/S	7,857.26
1246 1111A111X001010 0054	Radio Portatil YAESU factura 0568 No. patrimonio 2790011000531 serie S/S	7,857.26
1246 1111A111X001010 0055	Radio Portatil YAESU factura 0568 No. patrimonio 2790011000532 serie S/S	7,857.26
1246 1111A111X001010 0056	Radio Portatil YAESU factura 0568 No. patrimonio 2790011000533 serie S/S	7,857.26
1246 1111A111X001010 0057	Radio Portatil YAESU factura 0568 No. patrimonio 2790011000534 serie S/S	7,857.26
1246 1111A111X001010 0058	Radio Portatil YAESU factura 0568 No. patrimonio 2790011000535 serie S/S	7,857.26
1246 1111A111X001010 0059	Radio Portatil YAESU factura 0568 No. patrimonio 2790011000536 serie S/S	7,857.26
1246 1111A111X001010 0060	Radio Portatil YAESU factura 0568 No. patrimonio 2790011000537 serie S/S	7,857.26
1246 1111A111X001010 0061	Radio Portatil YAESU factura 0568 No. patrimonio 2790011000538 serie S/S	7,857.26
1246 1111A111X001010 0062	Radio Portatil YAESU factura 0568 No. patrimonio 2790011000539 serie S/S	7,857.26
1246 1111A111X001010 0063	Radio Portatil YAESU factura 0568 No. patrimonio 2790011000540 serie S/S	7,857.26
1246 1111A111X001010 0064	Radio Portatil YAESU factura 0568 No. patrimonio 2790011000541 serie S/S	7,857.26
1246 1111A111X001010 0065	Radio Portatil YAESU factura 0568 No. patrimonio 2790011000542 serie S/S	7,857.26
1246 1111A111X001010 0066	Radio Portatil YAESU factura 0568 No. patrimonio 2790011000543 serie S/S	7,857.26
1246 1111A111X001010 0067	Radio Portatil YAESU factura 0568 No. patrimonio 2790011000544 serie S/S	7,857.26
1246 1111A111X001010 0068	Radio Portatil YAESU factura 0568 No. patrimonio 2790011000545 serie S/S	7,857.26
1246 1111A111X001010 0069	Radio Portatil YAESU factura 0568 No. patrimonio 2790011000546 serie S/S	7,857.26
1246 1111A111X001010 0070	Radio Portatil YAESU factura 0568 No. patrimonio 2790011000547 serie S/S	7,857.26
1246 1111A111X001010 0071	Radio Portatil YAESU factura 0568 No. patrimonio 2790011000548 serie S/S	7,857.26
1246 1111A111X001010 0072	Radio Portatil YAESU factura 0568 No. patrimonio 2790011000549 serie S/S	7,857.26
1246 1111A111X001010 0073	Radio Portatil YAESU factura 0568 No. patrimonio 2790011000550 serie S/S	7,857.26
1246 1111A111X001010 0074	Radio Portatil YAESU factura 0568 No. patrimonio 2790011000551 serie S/S	7,857.26
1246 1111A111X001010 0075	Radio Portatil YAESU factura 0568 No. patrimonio 2790011000552 serie S/S	7,857.26

**GOBIERNO CONSTITUCIONAL DEL ESTADO DE CHIAPAS**  
**INSTITUTO PARA LA GESTIÓN INTEGRAL DE RIESGOS DE DESASTRES DEL**  
**ESTADO DE CHIAPAS**

**SISTEMA CONTABLE 2022**  
**RELACIÓN DE BIENES MUEBLES QUE COMPONEN SU PATRIMONIO**  
**Cuenta Pública al 31 de diciembre de 2022**

Página 48 de 81

Hora: 05:05:19p. m.

Fecha: 14/02/2023

Código	Descripción del Bien	Valor en Libros
1246 1111A111X001010 0076	Radio Portatil YAESU factura 0568 No. patrimonio 2790011000553 serie S/S	7,857.26
1246 1111A111X001010 0077	Radio Portatil YAESU factura 0568 No. patrimonio 2790011000555 serie S/S	7,857.26
1246 1111A111X001010 0078	Radio Portatil YAESU factura 0568 No. patrimonio 2790011000556 serie S/S	7,857.26
1246 1111A111X001010 0079	Radio Portatil YAESU factura 0568 No. patrimonio 2790011000557 serie S/S	7,857.26
1246 1111A111X001010 0080	Radio Portatil YAESU factura 0568 No. patrimonio 2790011000558 serie S/S	7,857.26
1246 1111A111X001010 0081	Radio Portatil YAESU factura 0568 No. patrimonio 2790011000559 serie S/S	7,857.26
1246 1111A111X001010 0082	Moto-Bomba WDM Factura 0237 No. De Patrimonio 2790016000309 Serie S/S	15,776.00
1246 1111A111X001010 0083	Moto-Bomba WDM Factura 0237 No. De Patrimonio 2790016000310 Serie S/S	15,776.00
1246 1111A111X001010 0084	Moto-Bomba WDM Factura 0237 No. De Patrimonio 2790016000311 Serie S/S	15,776.00
1246 1111A111X001010 0085	Moto-Bomba WDM Factura 0237 No. De Patrimonio 2790016000312 Serie S/S	15,776.00
1246 1111A111X001010 0086	Moto-Bomba WDM Factura 0237 No. De Patrimonio 2790016000313 Serie S/S	15,776.00
1246 1111A111X001010 0087	Equipo de Comunicación No. Factura 936 No. De Patrimonio 2790011000483 Serie S/S	219,528.31
1246 1111A111X001010 0088	Equipo de Comunicación No. Factura 936 No. De Patrimonio 2790011000484 Serie S/S	219,528.31
1246 1111A111X001010 0089	Equipo de Comunicación No. Factura 936 No. De Patrimonio 2790011000485 Serie S/S	219,528.31
1246 1111A111X001010 0090	Equipo de Comunicación No. Factura 936 No. De Patrimonio 2790011000486 Serie S/S	219,528.31
1246 1111A111X001010 0091	Equipo de Comunicación No. Factura 936 No. De Patrimonio 2790011000487 Serie S/S 72,46% del producto	159,078.12
1246 1111A111X001010 0092	Radio Base No. Factura 927 No. De Patrimonio 2790011000308 Serie S/S	18,021.80
1246 1111A111X001010 0093	Radio Base No. Factura 927 No. De Patrimonio 2790011000309 Serie S/S	18,021.80
1246 1111A111X001010 0094	Radio Base No. Factura 927 No. De Patrimonio 2790011000310 Serie S/S	18,021.80
1246 1111A111X001010 0095	Radio Base No. Factura 927 No. De Patrimonio 2790011000311 Serie S/S	18,021.80
1246 1111A111X001010 0096	Radio Base No. Factura 927 No. De Patrimonio 2790011000312 Serie S/S	18,021.80
1246 1111A111X001010 0097	Radio Base No. Factura 927 No. De Patrimonio 2790011000313 Serie S/S	18,021.80
1246 1111A111X001010 0098	Radio Base No. Factura 927 No. De Patrimonio 2790011000314 Serie S/S	18,021.80
1246 1111A111X001010 0099	Radio Base No. Factura 927 No. De Patrimonio 2790011000315 Serie S/S	18,021.80
1246 1111A111X001010 0100	Radio Base No. Factura 927 No. De Patrimonio 2790011000316 Serie S/S	18,021.80
1246 1111A111X001010 0101	Radio Base No. Factura 927 No. De Patrimonio 2790011000317 Serie S/S	18,021.80
1246 1111A111X001010 0102	Radio Base No. Factura 927 No. De Patrimonio 2790011000318 Serie S/S	18,021.80
1246 1111A111X001010 0103	Radio Base No. Factura 927 No. De Patrimonio 2790011000319 Serie S/S	18,021.80
1246 1111A111X001010 0104	Radio Base No. Factura 927 No. De Patrimonio 2790011000320 Serie S/S	18,021.80
1246 1111A111X001010 0105	Radio Base No. Factura 927 No. De Patrimonio 2790011000321 Serie S/S	18,021.80
1246 1111A111X001010 0106	Radio Base No. Factura 927 No. De Patrimonio 2790011000322 Serie S/S	18,021.80
1246 1111A111X001010 0107	Radio Base No. Factura 927 No. De Patrimonio 2790011000323 Serie S/S	18,021.80
1246 1111A111X001010 0108	Radio Base No. Factura 927 No. De Patrimonio 2790011000324 Serie S/S	18,021.80
1246 1111A111X001010 0109	Radio Base No. Factura 927 No. De Patrimonio 2790011000325 Serie S/S	18,021.80
1246 1111A111X001010 0110	Radio Base No. Factura 927 No. De Patrimonio 2790011000326 Serie S/S	18,021.80
1246 1111A111X001010 0111	Radio Base No. Factura 927 No. De Patrimonio 2790011000327 Serie S/S	18,021.80
1246 1111A111X001010 0112	Radio Base No. Factura 927 No. De Patrimonio 2790011000328 Serie S/S	18,021.80
1246 1111A111X001010 0113	Radio Base No. Factura 927 No. De Patrimonio 2790011000329 Serie S/S	18,021.80
1246 1111A111X001010 0114	Radio Base No. Factura 927 No. De Patrimonio 2790011000330 Serie S/S	18,021.80
1246 1111A111X001010 0115	Radio Base No. Factura 927 No. De Patrimonio 2790011000331 Serie S/S	18,021.80

**GOBIERNO CONSTITUCIONAL DEL ESTADO DE CHIAPAS**  
**INSTITUTO PARA LA GESTIÓN INTEGRAL DE RIESGOS DE DESASTRES DEL**  
**ESTADO DE CHIAPAS**

**SISTEMA CONTABLE 2022**  
**RELACIÓN DE BIENES MUEBLES QUE COMPONEN SU PATRIMONIO**  
**Cuenta Pública al 31 de diciembre de 2022**

Página 49 de 81

Hora: 05:05:19p. m.

Fecha: 14/02/2023

Código	Descripción del Bien	Valor en Libros
1246 1111A111X001010 0116	Radio Base No. Factura 927 No. De Patrimonio 2790011000332 Serie S/S	18,021.80
1246 1111A111X001010 0117	Radio Base No. Factura 927 No. De Patrimonio 2790011000333 Serie S/S	18,021.80
1246 1111A111X001010 0118	Radio Base No. Factura 927 No. De Patrimonio 2790011000334 Serie S/S	18,021.80
1246 1111A111X001010 0119	Radio Base No. Factura 927 No. De Patrimonio 2790011000335 Serie S/S	18,021.80
1246 1111A111X001010 0120	Radio Base No. Factura 927 No. De Patrimonio 2790011000336 Serie S/S	18,021.80
1246 1111A111X001010 0121	Radio Base No. Factura 927 No. De Patrimonio 2790011000337 Serie S/S	18,021.80
1246 1111A111X001010 0122	Radio Base No. Factura 927 No. De Patrimonio 2790011000338 Serie S/S	18,021.80
1246 1111A111X001010 0123	Radio Base No. Factura 927 No. De Patrimonio 2790011000339 Serie S/S	18,021.80
1246 1111A111X001010 0124	Radio Base No. Factura 927 No. De Patrimonio 2790011000340 Serie S/S	18,021.80
1246 1111A111X001010 0125	Radio Base No. Factura 927 No. De Patrimonio 2790011000341 Serie S/S	18,021.80
1246 1111A111X001010 0126	Radio Base No. Factura 927 No. De Patrimonio 2790011000342 Serie S/S	18,021.80
1246 1111A111X001010 0127	Radio Base No. Factura 927 No. De Patrimonio 2790011000343 Serie S/S	18,021.80
1246 1111A111X001010 0128	Radio Base No. Factura 927 No. De Patrimonio 2790011000344 Serie S/S	18,021.80
1246 1111A111X001010 0129	Radio Base No. Factura 927 No. De Patrimonio 2790011000345 Serie S/S	18,021.80
1246 1111A111X001010 0130	Radio Base No. Factura 927 No. De Patrimonio 2790011000346 Serie S/S	18,021.80
1246 1111A111X001010 0131	Radio Base No. Factura 927 No. De Patrimonio 2790011000347 Serie S/S	18,021.80
1246 1111A111X001010 0132	Radio Base No. Factura 927 No. De Patrimonio 2790011000348 Serie S/S	18,021.80
1246 1111A111X001010 0133	Radio Base No. Factura 927 No. De Patrimonio 2790011000349 Serie S/S	18,021.80
1246 1111A111X001010 0134	Radio Base No. Factura 927 No. De Patrimonio 2790011000350 Serie S/S	18,021.80
1246 1111A111X001010 0135	Radio Base No. Factura 927 No. De Patrimonio 2790011000351 Serie S/S	18,021.80
1246 1111A111X001010 0136	Radio Base No. Factura 927 No. De Patrimonio 2790011000352 Serie S/S	18,021.80
1246 1111A111X001010 0137	Radio Base No. Factura 927 No. De Patrimonio 2790011000353 Serie S/S	18,021.80
1246 1111A111X001010 0138	Radio Base No. Factura 927 No. De Patrimonio 2790011000354 Serie S/S	18,021.80
1246 1111A111X001010 0139	Radio Base No. Factura 927 No. De Patrimonio 2790011000355 Serie S/S	18,021.80
1246 1111A111X001010 0140	Radio Base No. Factura 927 No. De Patrimonio 2790011000356 Serie S/S	18,021.80
1246 1111A111X001010 0141	Radio Base No. Factura 927 No. De Patrimonio 2790011000357 Serie S/S	18,021.80
1246 1111A111X001010 0142	Radio Base No. Factura 927 No. De Patrimonio 2790011000358 Serie S/S	18,021.80
1246 1111A111X001010 0143	Radio Base No. Factura 927 No. De Patrimonio 2790011000359 Serie S/S	18,021.80
1246 1111A111X001010 0144	Radio Base No. Factura 927 No. De Patrimonio 2790011000360 Serie S/S	18,021.80
1246 1111A111X001010 0145	Radio Base No. Factura 927 No. De Patrimonio 2790011000361 Serie S/S	18,021.80
1246 1111A111X001010 0146	Radio Base No. Factura 927 No. De Patrimonio 2790011000362 Serie S/S	18,021.80
1246 1111A111X001010 0147	Radio Base No. Factura 927 No. De Patrimonio 2790011000363 Serie S/S	14,355.50
1246 1111A111X001010 0148	Radio Base No. Factura 927 No. De Patrimonio 2790011000363 Serie S/S 79,65%	3,666.30
1246 1111A111X001010 0149	Radio Base No. Factura 927 No. De Patrimonio 2790011000363 Serie S/S 20,35%	
1246 1111A111X001010 0149	Radio Base No. Factura 927 No. De Patrimonio 2790011000364 Serie S/S	18,021.80
1246 1111A111X001010 0150	Radio Base No. Factura 927 No. De Patrimonio 2790011000365 Serie S/S	18,021.80
1246 1111A111X001010 0151	Radio Base No. Factura 927 No. De Patrimonio 2790011000366 Serie S/S	18,021.80
1246 1111A111X001010 0152	Radio Base No. Factura 927 No. De Patrimonio 2790011000367 Serie S/S	18,021.80
1246 1111A111X001010 0153	Radio Base No. Factura 927 No. De Patrimonio 2790011000368 Serie S/S	18,021.80
1246 1111A111X001010 0154	Radio Base No. Factura 927 No. De Patrimonio 2790011000369 Serie S/S	18,021.80
1246 1111A111X001010 0155	Radio Base No. Factura 927 No. De Patrimonio 2790011000370 Serie S/S	18,021.80
1246 1111A111X001010 0156	Radio Base No. Factura 927 No. De Patrimonio 2790011000371 Serie S/S	18,021.80

**GOBIERNO CONSTITUCIONAL DEL ESTADO DE CHIAPAS**  
**INSTITUTO PARA LA GESTIÓN INTEGRAL DE RIESGOS DE DESASTRES DEL**  
**ESTADO DE CHIAPAS**

**SISTEMA CONTABLE 2022**  
**RELACIÓN DE BIENES MUEBLES QUE COMPONEN SU PATRIMONIO**  
**Cuenta Pública al 31 de diciembre de 2022**

Página 50 de 81

Hora: 05:05:19p. m.

Fecha: 14/02/2023

Código	Descripción del Bien	Valor en Libros
1246 1111A111X001010 0157	Radio Base No. Factura 927 No. De Patrimonio 2790011000372 Serie S/S	18,021.80
1246 1111A111X001010 0158	Radio Base No. Factura 927 No. De Patrimonio 2790011000373 Serie S/S	18,021.80
1246 1111A111X001010 0159	Radio Base No. Factura 927 No. De Patrimonio 2790011000374 Serie S/S	18,021.80
1246 1111A111X001010 0160	Radio Base No. Factura 927 No. De Patrimonio 2790011000375 Serie S/S	18,021.80
1246 1111A111X001010 0161	Radio Base No. Factura 927 No. De Patrimonio 2790011000376 Serie S/S	18,021.80
1246 1111A111X001010 0162	Radio Base No. Factura 927 No. De Patrimonio 2790011000377 Serie S/S	18,021.80
1246 1111A111X001010 0163	Radio Base No. Factura 927 No. De Patrimonio 2790011000378 Serie S/S	18,021.80
1246 1111A111X001010 0164	Radio Base No. Factura 927 No. De Patrimonio 2790011000379 Serie S/S	18,021.80
1246 1111A111X001010 0165	Radio Base No. Factura 927 No. De Patrimonio 2790011000380 Serie S/S	18,021.80
1246 1111A111X001010 0166	Radio Base No. Factura 927 No. De Patrimonio 2790011000381 Serie S/S	18,021.80
1246 1111A111X001010 0167	Radio Base No. Factura 927 No. De Patrimonio 2790011000382 Serie S/S	18,021.80
1246 1111A111X001010 0168	Radio Base No. Factura 927 No. De Patrimonio 2790011000383 Serie S/S	18,021.80
1246 1111A111X001010 0169	Radio Base No. Factura 927 No. De Patrimonio 2790011000384 Serie S/S	18,021.80
1246 1111A111X001010 0170	Radio Base No. Factura 927 No. De Patrimonio 2790011000385 Serie S/S 23.18%	4,178.64
1246 1111A111X001010 0171	Radio Portátil No. Factura 927 No. De Patrimonio 2790011000418 Serie S/S	5,573.56
1246 1111A111X001010 0172	Radio Portátil No. Factura 927 No. De Patrimonio 2790011000419 Serie S/S	5,573.56
1246 1111A111X001010 0173	Radio Portátil No. Factura 927 No. De Patrimonio 2790011000420 Serie S/S	5,573.56
1246 1111A111X001010 0174	Radio Portátil No. Factura 927 No. De Patrimonio 2790011000421 Serie S/S	5,573.56
1246 1111A111X001010 0175	Radio Portátil No. Factura 927 No. De Patrimonio 2790011000422 Serie S/S	5,573.56
1246 1111A111X001010 0176	Radio Portátil No. Factura 927 No. De Patrimonio 2790011000423 Serie S/S	5,573.56
1246 1111A111X001010 0177	Radio Portátil No. Factura 927 No. De Patrimonio 2790011000424 Serie S/S	5,573.56
1246 1111A111X001010 0178	Radio Portátil No. Factura 927 No. De Patrimonio 2790011000425 Serie S/S	5,573.56
1246 1111A111X001010 0179	Radio Portátil No. Factura 927 No. De Patrimonio 2790011000426 Serie S/S	5,573.56
1246 1111A111X001010 0180	Radio Portátil No. Factura 927 No. De Patrimonio 2790011000427 Serie S/S	5,573.56
1246 1111A111X001010 0181	Radio Portátil No. Factura 927 No. De Patrimonio 2790011000428 Serie S/S	5,573.56
1246 1111A111X001010 0182	Radio Portátil No. Factura 927 No. De Patrimonio 2790011000429 Serie S/S	5,573.56
1246 1111A111X001010 0183	Radio Portátil No. Factura 927 No. De Patrimonio 2790011000430 Serie S/S	5,573.56
1246 1111A111X001010 0184	Radio Portátil No. Factura 927 No. De Patrimonio 2790011000431 Serie S/S	5,573.56
1246 1111A111X001010 0185	Radio Portátil No. Factura 927 No. De Patrimonio 2790011000432 Serie S/S	5,573.56
1246 1111A111X001010 0186	Radio Portátil No. Factura 927 No. De Patrimonio 2790011000433 Serie S/S	5,573.56
1246 1111A111X001010 0187	Radio Portátil No. Factura 927 No. De Patrimonio 2790011000434 Serie S/S	5,573.56
1246 1111A111X001010 0188	Radio Portátil No. Factura 927 No. De Patrimonio 2790011000435 Serie S/S	5,573.56
1246 1111A111X001010 0189	Radio Portátil No. Factura 927 No. De Patrimonio 2790011000436 Serie S/S	5,573.56
1246 1111A111X001010 0190	Radio Portátil No. Factura 927 No. De Patrimonio 2790011000437 Serie S/S	5,573.56
1246 1111A111X001010 0191	Radio Portátil No. Factura 927 No. De Patrimonio 2790011000438 Serie S/S	5,573.56
1246 1111A111X001010 0192	Radio Portátil No. Factura 927 No. De Patrimonio 2790011000439 Serie S/S	5,573.56
1246 1111A111X001010 0193	Radio Portátil No. Factura 927 No. De Patrimonio 2790011000440 Serie S/S	5,573.56
1246 1111A111X001010 0194	Radio Portátil No. Factura 927 No. De Patrimonio 2790011000441 Serie S/S	5,573.56
1246 1111A111X001010 0195	Radio Portátil No. Factura 927 No. De Patrimonio 2790011000442 Serie S/S	5,573.56
1246 1111A111X001010 0196	Radio Portátil No. Factura 927 No. De Patrimonio 2790011000443 Serie S/S	5,573.56
1246 1111A111X001010 0197	Radio Portátil No. Factura 927 No. De Patrimonio 2790011000444 Serie S/S	5,573.56
1246 1111A111X001010 0198	Radio Portátil No. Factura 927 No. De Patrimonio 2790011000445 Serie S/S	5,573.56

**GOBIERNO CONSTITUCIONAL DEL ESTADO DE CHIAPAS**  
**INSTITUTO PARA LA GESTIÓN INTEGRAL DE RIESGOS DE DESASTRES DEL**  
**ESTADO DE CHIAPAS**

**SISTEMA CONTABLE 2022**

**RELACIÓN DE BIENES MUEBLES QUE COMPONEN SU PATRIMONIO**  
**Cuenta Pública al 31 de diciembre de 2022**

Página 51 de 81

Hora: 05:05:19p. m.

Fecha: 14/02/2023

Código	Descripción del Bien	Valor en Libros
1246 1111A111X001010 0199	Radio Portátil No. Factura 927 No. De Patrimonio 2790011000446 Serie S/S	5,573.56
1246 1111A111X001010 0200	Radio Portátil No. Factura 927 No. De Patrimonio 2790011000447 Serie S/S	5,573.56
1246 1111A111X001010 0201	Radio Portátil No. Factura 927 No. De Patrimonio 2790011000448 Serie S/S	5,573.56
1246 1111A111X001010 0202	Radio Portátil No. Factura 927 No. De Patrimonio 2790011000449 Serie S/S	5,573.56
1246 1111A111X001010 0203	Radio Portátil No. Factura 927 No. De Patrimonio 2790011000450 Serie S/S	5,573.56
1246 1111A111X001010 0204	Radio Portátil No. Factura 927 No. De Patrimonio 2790011000451 Serie S/S	5,573.56
1246 1111A111X001010 0205	Radio Portátil No. Factura 927 No. De Patrimonio 2790011000452 Serie S/S	5,573.56
1246 1111A111X001010 0206	Radio Portátil No. Factura 927 No. De Patrimonio 2790011000453 Serie S/S	5,573.56
1246 1111A111X001010 0207	Radio Portátil No. Factura 927 No. De Patrimonio 2790011000454 Serie S/S	5,573.56
1246 1111A111X001010 0208	Radio Portátil No. Factura 927 No. De Patrimonio 2790011000455 Serie S/S	5,573.56
1246 1111A111X001010 0209	Radio Portátil No. Factura 927 No. De Patrimonio 2790011000456 Serie S/S	5,573.56
1246 1111A111X001010 0211	Radio Portátil No. Factura 927 No. De Patrimonio 2790011000458 Serie S/S	5,573.56
1246 1111A111X001010 0212	Radio Portátil No. Factura 927 No. De Patrimonio 2790011000459 Serie S/S	5,573.56
1246 1111A111X001010 0213	Radio Portátil No. Factura 927 No. De Patrimonio 2790011000460 Serie S/S	5,573.56
1246 1111A111X001010 0214	Radio Portátil No. Factura 927 No. De Patrimonio 2790011000461 Serie S/S	5,573.56
1246 1111A111X001010 0215	Radio Portátil No. Factura 927 No. De Patrimonio 2790011000462 Serie S/S	5,573.56
1246 1111A111X001010 0216	Radio Portátil No. Factura 927 No. De Patrimonio 2790011000463 Serie S/S	5,573.56
1246 1111A111X001010 0217	Radio Portátil No. Factura 927 No. De Patrimonio 2790011000464 Serie S/S	5,573.56
1246 1111A111X001010 0218	Radio Portátil No. Factura 927 No. De Patrimonio 2790011000465 Serie S/S	5,573.56
1246 1111A111X001010 0219	Radio Portátil No. Factura 927 No. De Patrimonio 2790011000466 Serie S/S	5,573.56
1246 1111A111X001010 0220	Radio Portátil No. Factura 927 No. De Patrimonio 2790011000467 Serie S/S	5,573.56
1246 1111A111X001010 0221	Radio Portátil No. Factura 927 No. De Patrimonio 2790011000468 Serie S/S	5,573.56
1246 1111A111X001010 0222	Radio Portátil No. Factura 927 No. De Patrimonio 2790011000469 Serie S/S	5,573.56
1246 1111A111X001010 0223	Radio Portátil No. Factura 927 No. De Patrimonio 2790011000470 Serie S/S	5,573.56
1246 1111A111X001010 0224	Radio Portátil No. Factura 927 No. De Patrimonio 2790011000471 Serie S/S	5,573.56
1246 1111A111X001010 0225	Radio Portátil No. Factura 927 No. De Patrimonio 2790011000472 Serie S/S 16.67%	929.36
1246 1111A111X001010 0226	Radio Móvil No. Factura 928 No. De Patrimonio 2790012000093 Serie S/S	7,259.28
1246 1111A111X001010 0227	Radio Móvil No. Factura 928 No. De Patrimonio 2790012000094 Serie S/S	7,259.28
1246 1111A111X001010 0228	Radio Móvil No. Factura 928 No. De Patrimonio 2790012000095 Serie S/S	7,259.28
1246 1111A111X001010 0229	Radio Móvil No. Factura 928 No. De Patrimonio 2790012000096 Serie S/S	7,259.28
1246 1111A111X001010 0230	Radio Móvil No. Factura 928 No. De Patrimonio 2790012000097 Serie S/S 9.47%	687.88
1246 1111A111X001011 0002	1 Generador Industrial 10000w elite serie 18 hp p.u \$ 34,800 (30,526.39 rec. aj)	4,273.61
1246 11152811C001022 0002	1 TRACTOR MOTOR POWERMORE 679 CC vtwin 46 pul series :1L029B10017 F-TXC001137	80,000.00
1246 11152811C001022 0003	1 mezcladora yamaha mg12xu folio:CA001841	13,565.00
1246 11152811C001022 0004	1 sistema de audio bose sipro folio fiscal:CA0001841 No.1	17,299.00
1246 11152811C001022 0005	1 sistema de audio bose sipro folio fiscal:CA0001841 No.2	17,299.00
1246 11152811C001022 0006	1 sistema de audio bose sipro folio fiscal:CA0001841 No.3	17,299.00
1246 11152811C001022 0007	1 sistema de audio bose sipro folio fiscal:CA0001841 No.4	17,299.00
1246 11174711Z001020 0002	2 No Break XR-21-202 f-32720	16,036.37
1246 1117AY11Y001011 0002	Servido (CPU) No, Factura 13499 No. De Patrimonio 2790012000004 Serie S/S (77,50%)	112,528.29

**GOBIERNO CONSTITUCIONAL DEL ESTADO DE CHIAPAS**  
**INSTITUTO PARA LA GESTIÓN INTEGRAL DE RIESGOS DE DESASTRES DEL**  
**ESTADO DE CHIAPAS**

**SISTEMA CONTABLE 2022**

**RELACIÓN DE BIENES MUEBLES QUE COMPONEN SU PATRIMONIO**

**Cuenta Pública al 31 de diciembre de 2022**

Página 52 de 81

Hora: 05:05:19p. m.

Fecha: 14/02/2023

<b>Código</b>	<b>Descripción del Bien</b>	<b>Valor en Libros</b>
1246 1117AY11Y001011 0003	Servido (CPU) No, Factura 13499 No. De Patrimonio 2790012000005 Serie S/S (55,29%)	64,917.30
1246 1117AY11Y001016 0002	Generador Industrial de 10,000w elite seire 18hp No. patrimonio 2790016000276 (4,273.61 se pago en el aux.111A0111 0002 rec.pptal)	30,526.39
1246 1117AY11Y001016 0003	Radio portatil HYT modelo TM-628, serie 11723A0085 No. de patrimonio 2790011000176 f-1401	17,400.00
1246 1117AY11Y001016 0004	Radio portatil marca HYT modelo TM-628, serie 11625D0139 No. de patrimonio 2790011000177 f-1401	17,400.00
1246 1117AY11Y001016 0005	Radio portatil marca HYT Modelo TM-628, Serie 11625D0335 No. de patrimonio 2790011000178 f-1401	17,400.00
1246 1117AY11Y001016 0006	Radio portatil marca HYT modelo TM-628, serie 11625D0140 No. de Inventario 2790011000179 f-1401	17,400.00
1246 1117AY11Y001016 0007	Radio portatil marca HYT modelo TM-628, serie 11723A0086 No. de Patrimonio 27900110000180 f-1401	17,400.00
1246 1117AY11Y001016 0008	Radio portatil marca HYT modelo TM-628, serie 11625D0135 No. de patrimonio 2790011000181 f-1401	17,400.00
1246 1117AY11Y001016 0009	Radio portatil marca HTY modelo TC-610P con 16 canales, serie 11504A0324 f-1401	4,785.00
1246 1117AY11Y001016 0010	Radio portatil marca HTY modelo TC-610P con 16 canales serie 11520D0113 No. de Patrimonio 2790011000183 f-1401	4,785.00
1246 1117AY11Y001016 0011	Radio portatil marca HTY modelo TC-610P con 16 canales serie 11520D0114 No. de patrimonio 2790011000184 f-1401	4,785.00
1246 1117AY11Y001016 0012	Radio portatil marca HTY modelo TC-610P con 16 canales serie 11520D0116 No. de Patrimonio 2790011000185 f-1401	4,785.00
1246 1117AY11Y001016 0013	Radio portatil marca HTY modelo TC-610P con 16 canales serie 11520D0115 No. de Patrimonio 2790011000186 f-1401	4,785.00
1246 1117AY11Y001016 0014	Radio portatil marca HTY modelo TM-610P con 16 canales serie 11520D0112 No. de Patrimonio 2790011000187 f-1401	4,785.00
1246 1117AY11Y001016 0015	Radio portatil marca HYT modelo TM-610P con 16 canales serie 11504D0166 No. de patrimonio 2790011000188 f-1401	4,785.00
1246 1117AY11Y001016 0016	Radio portatil marca HTY modelo TC-610P con 16 canales serie 11504D0204 No. de Patrimonio 2790011000189 f-1401	4,785.00
1246 1117AY11Y001016 0017	Radio portatil marca HTY modelo TC-610P con 16 canales serie 111504D0203 No. de Patrimonio 2790011000190 f-1401	4,785.00
1246 1117AY11Y001016 0018	Radio portatil marca HTY modelo TC-610P con 16 canales serie 11520D0118 No. de patrimonio 2790011000191 f-1401	4,785.00
1246 1117AY11Y001016 0019	Radio portatil marca HTY modelo TC-610P con 16 canales serie 11520D0117 No. de patrimonio 2790011000192	4,785.00
1246 1117AY11Y001016 0020	Radio portatil marca HTY modelo TC-610P con 16 canales serie 11524A0325 No. de Patrimonio 2790011000193 f-1401	4,785.00
1246 1117AY11Y001016 0021	Radio portatil marca HTY modelo TC-610P con 16 canales serie 11504A0323 No. de Patrimonio 2790011000194 f-1401	4,785.00
1246 1117AY11Y001016 0022	Radio portatil marca HTY modelo TC-610P con 16 canales serie 11504A0326 No. de Patrimonio 2790011000195 f-1401	4,785.00
1246 1117AY11Y001016 0023	Radio portatil marca HTY modelo TC-610P con 16 canales serie 11315D0099 No. de Patrimonio 2790011000196 f-1401	4,785.00
1246 1117AY11Y001016 0024	Radio portatil marca HTY modelo TC-610P con 16 canales serie 11504D0210 No. de Patrimonio 2790011000197 f-1401	4,785.00
1246 1117AY11Y001016 0025	Radio portatil marca HTY modelo TC-610P con 16 canales serie 11504D0208 No. de Patrimonio 2790011000198 f-1401	4,785.00
1246 1117AY11Y001016 0026	Radio portatil marca HTY modelo TC-610P con 16 canales serie 11504D0169 No. de Patrimonio 2790011000199 f-1401	4,785.00
1246 1117AY11Y001016 0027	Radio portatil marca HTY modelo TC-610P con 16 canales serie 11504D0202 No. de Patrimonio 2790011000200 f-1401	4,785.00



**GOBIERNO CONSTITUCIONAL DEL ESTADO DE CHIAPAS**  
**INSTITUTO PARA LA GESTIÓN INTEGRAL DE RIESGOS DE DESASTRES DEL**  
**ESTADO DE CHIAPAS**

**SISTEMA CONTABLE 2022**

**RELACIÓN DE BIENES MUEBLES QUE COMPONEN SU PATRIMONIO**  
**Cuenta Pública al 31 de diciembre de 2022**

Página 53 de 81

Hora: 05:05:19p. m.

Fecha: 14/02/2023

<b>Código</b>	<b>Descripción del Bien</b>	<b>Valor en Libros</b>
1246 1117AY11Y001016 0028	Radio portatil marca HTY modelo TC-610p con 16 canales serie 11504d0201 No. de patrimonio 2790011000201 f-1401	4,785.00
1246 1117AY11Y001016 0029	Radio portatil marca HTY modelo TC-610P con 16 canales serie 11504D0167 No. de Patrimonio 2790011000202 f-1401	4,785.00
1246 1117AY11Y001016 0030	Radio portatil marca HTY modelo TC-610P con 16 canales serie 11520D0111 No. de Patrimonio 2790011000203 f-1401	4,785.00
1246 1117AY11Y001016 0031	Radio portatil marca HTY modelo TC-610P con 16 canales serie 11504D0165 No. de Patrimonio 2790011000204 f-1401	4,785.00
1246 1117AY11Y001016 0032	Radio portatil marca HTY modelo TC-610P con 16 canales serie 11504D0164 No. de Patrimonio 2790011000205 f-1401	4,785.00
1246 1117AY11Y001016 0033	Radio Portatil marca HTY modelo TC-610P con 16 canales serie 11504D0205 No. de Patrimonio 2790011000206 f-1401	4,785.00
1246 1117AY11Y001016 0034	Bonba sumergible marca Nabohi, modelo BCB-08-04-42de 40HP, fases 60 Hertz No. patrimonio 279001100566 f-3138	680,567.36
1246 1117AY11Y001016 0035	Equipo Radar GPR, monitores, mochilas para proex antenas, rueda mediora No de patrimonio 2790011000582 f-549 y 550	1,542,800.00
1246 1117AY11Y001016 0036	soldadora general marca miller No. de patrimonio 2790012000083 f-465	9,000.00
1246 1117AY11Y001016 0037	Radio portatil marca HTY modelo TC-610p con 16 canales No. inventario 2790011000207 f-1189	4,350.00
1246 1117AY11Y001016 0038	Radio portatil marca HTY modelo TC-610p con 16 canales No. de inventario 2790011000208 f- 1189	4,350.00
1246 1117AY11Y001016 0039	Radio portatil marca HTY modelo TC-610p con 16 canales No. de Inventario 2790011000209 f-1189	4,350.00
1246 1117AY11Y001016 0040	Radio portatil marca HTY modelo TC-610p con 16 canales numero de inventario 2790011000210 f-1189	4,350.00
1246 1117AY11Y001016 0041	Radio portatil marca HTY modelo TC-610p con 16 canales No. de Inventario 2790011000211 f-1189	4,350.00
1246 1117AY11Y001016 0042	Radio portatil marca HTY modelo TC-610p con 16 canales No. de inventario 2790011000212	4,350.00
1246 1117AY11Y001016 0043	Radio portatil marca HTY modelo TC-610p con 16 canales No. de inventario 2790011000213	4,350.00
1246 1117AY11Y001016 0044	Radio portatil marca HTY modelo TC-610P con 16 canales No. de inventario 2790011000214 f-1189	4,350.00
1246 1117AY11Y001016 0045	Radio portatil marca HTY modelo TC-610p con 16 canales con No. de inventario 2790011000215 f-1189	4,350.00
1246 1117AY11Y001016 0046	Radio portatil marca HTY modelo TC-610p con 16 canales No. de inventario 2790011000216	4,350.00
1246 1117AY11Y001016 0047	Radio portatil marca HTY modelo TC-610p con 16 canales No. de Inventario 2790011000217 f-1189	4,350.00
1246 1117AY11Y001016 0048	Radio portatil marca HTY modelo TC-610p con 16 canales No. de inventario 2790011000218 f-1189	4,350.00
1246 1117AY11Y001016 0049	Radio portatil marca HTY modelo TC-610p con 16 canales No. de inventario 2790011000219 f-1189	4,350.00
1246 1117AY11Y001016 0050	Radio portatil marca HTY modelo TC-610p con 16 canales No. de Inventario 2790011000220 f-1189	4,350.00
1246 1117AY11Y001016 0051	Radio portatil marca HTY modelo TC-610p con 16 canales No. de inventario 2790011000221 f-1189	4,350.00
1246 1117AY11Y001016 0052	Radio portatil marca HTY modelo TC-610p con 16 canales No. de inventario 2790011000222 f-1189	4,350.00
1246 1117AY11Y001016 0053	Radio portatil marca HTY modelo TC_610p con 16 canales No. de inventario 2790011000223 f-1189	4,350.00
1246 1117AY11Y001016 0054	Radio portatil marca HTY modelo TC-610p con 16 canales No. de inventario 2790011000224 f-1189	4,350.00
1246 1117AY11Y001016 0055	Radio portatil marca HTY modelo TC-610p con 16 canales No. de inventario 2790011000225 f-1189	4,350.00

**GOBIERNO CONSTITUCIONAL DEL ESTADO DE CHIAPAS**  
**INSTITUTO PARA LA GESTIÓN INTEGRAL DE RIESGOS DE DESASTRES DEL**  
**ESTADO DE CHIAPAS**

**SISTEMA CONTABLE 2022**  
**RELACIÓN DE BIENES MUEBLES QUE COMPONEN SU PATRIMONIO**  
**Cuenta Pública al 31 de diciembre de 2022**

Página 54 de 81

Hora: 05:05:19p. m.

Fecha: 14/02/2023

Código	Descripción del Bien	Valor en Libros
1246 1117AY11Y001016 0056	Radio portatil marca HTY modelo TC-610p con 16 canales No. de Inventario 2790011000226 f-1189	4,350.00
1246 1117AY11Y001016 0057	Radio portatil marca HTY modelo TC-610p con 16 canales No. de inventario 2790011000227 f-1189	4,350.00
1246 1117AY11Y001016 0058	Radio portatil marca HTY modelo TC-610p con 16 canales No. de inventario 2790011000228 f-1189	4,350.00
1246 1117AY11Y001016 0059	Radio portatil marca HTY modelo TC-610p con 16 canales No. de Inventario 2790011000229 f-1189	4,350.00
1246 1117AY11Y001016 0060	Radio Portatil marca HTY modelo TC-610 con 16 canales No. de inventario 2790011000230	4,350.00
1246 1117AY11Y001016 0061	Radio portatil marca HTY modelo TC-610p con 16 canales No. de inventario 2790011000231 f-1189	4,350.00
1246 1117AY11Y001016 0062	Radio portatil marca HTY modelo TC-610p con 16 canales No. de Inventario 2790011000232 f-1189	4,350.00
1246 1117AY11Y001016 0063	Radio portatil marca HTY modelo TC-610p con 16 canales No. de inventario 2790011000233 f-1189	4,350.00
1246 1117AY11Y001016 0064	Radio portatil marca HTY modelo TC-610p con 16 canales No. de Inventario 2790011000234 f-1189	4,350.00
1246 1117AY11Y001016 0065	Radio portatil marca HTY modelo TC-610p con 16 canales No. de inventario 2790011000235 f-1189	4,350.00
1246 1117AY11Y001016 0066	Radio portatil marca HTY modelo TC-610p con 16 canales No. de inventario 2790011000236 f-1189	4,350.00
1246 1117AY11Y001016 0067	Radio portatil marca HTY modelo TC-610p con 16 canales No. de inventario 2790011000237 f-1189	4,350.00
1246 1117AY11Y001016 0068	Radio portatil marca HTY modelo TC-610p No. de inventario 2790011000238 f-1189	4,350.00
1246 1117AY11Y001016 0069	Radio portatil marca HTY modelo TC-610p con 16 canales No. de inventario 2790011000239 f-1189	4,350.00
1246 1117AY11Y001016 0070	Radio portatil marca HTY modelo TC-610p con 16 canales No. de inventario 2790011000240 f-1189	4,350.00
1246 1117AY11Y001016 0071	Radio portatil marca HTY modelo TC-610p con 16 canales No. de inventario 2790011000241 f-1189	4,350.00
1246 1117AY11Y001016 0072	Radio portatil marca HTY modelo TC-610p con 16 canales No. de inventario 2790011000242 f-1189	4,350.00
1246 1117AY11Y001016 0073	Radio portatil marca HTY modelo TC-610p con 16 canales No. de inventario 2790011000243 f-1189	4,350.00
1246 1117AY11Y001016 0074	Radio portatil marca HTY modelo TC-610p con 16 canales No. de inventario 2790011000244 f-1189	4,350.00
1246 1117AY11Y001016 0075	Radio portatil marca HTY modelo TC-610p con 16 canales No. de inventario 2790011000245 f-1189	4,350.00
1246 1117AY11Y001016 0076	Radio portatil marca HTY modelo TC-610p con 16 canales No. de inventario 2790011000246 f-1189	4,350.00
1246 1117AY11Y001016 0077	Radio portatil marca HTY modelo TC-610p con 16 canales No. de inventario 2790011000247 f-1189	4,350.00
1246 1117AY11Y001016 0078	Radio portatil marca HTY modelo TC-610p con 16 canales No. de inventario 2790011000248 f-1189	4,350.00
1246 1117AY11Y001016 0079	Radio portatil marca HTY modelo TC-610p con 16 canales No. de inventario 2790011000249 f-1189	4,350.00
1246 1117AY11Y001016 0080	Radio portatil marca HTY modelo TC-610p con 16 canales No. de inventario 2790011000250 f-1189	4,350.00
1246 1117AY11Y001016 0081	Radio portatil marca HTY modelo TC-610p con 16 canales No. de inventario 2790011000251 f-1189	4,350.00
1246 1117AY11Y001016 0082	Radio portatil marca HTY modelo TC-610p con 16 canales No. de inventario 2790011000252 f-1189	4,350.00

**GOBIERNO CONSTITUCIONAL DEL ESTADO DE CHIAPAS**  
**INSTITUTO PARA LA GESTIÓN INTEGRAL DE RIESGOS DE DESASTRES DEL**  
**ESTADO DE CHIAPAS**

**SISTEMA CONTABLE 2022**

**RELACIÓN DE BIENES MUEBLES QUE COMPONEN SU PATRIMONIO**  
**Cuenta Pública al 31 de diciembre de 2022**

Página 55 de 81

Hora: 05:05:19p. m.

Fecha: 14/02/2023

Código	Descripción del Bien	Valor en Libros
1246 1117AY11Y001016 0083	Radio portatil marca HTY modelo TC-610p con 16 canales No. de inventario 2790011000253 f-1189	4,350.00
1246 1117AY11Y001016 0084	Radio portatil marca HTY modelo TC-610p con 16 canales No. de inventario 2790011000254 f-1189	4,350.00
1246 1117AY11Y001016 0085	Radio portatil marca HTY modelo TC-610p con 16 canales No. de inventario 2790011000255 f-1189	4,350.00
1246 1117AY11Y001016 0086	Radio portatil marca HTY modelo TC-610p con 16 canales No. de inventario 2790011000256 f-1189	4,350.00
1246 1117AY11Y001016 0087	Radio portatil marca HTY modelo DGM-6100 con 160 canales No. de inventario 2790011000257 f-1189	14,842.20
1246 1117AY11Y001016 0088	Radio portatil marca HTY modelo DGM-6100 con 160 canales No. de inventario 2790011000258 f-1189	14,842.20
1246 1117AY11Y001016 0089	Radio portatil marca HTY modelo DGM-6100 con 160 canales No. de inventario 2790011000259 f-1189	14,842.20
1246 1117AY11Y001016 0090	Radio portatil marca HTY modelo DGM-6100 con 160 canales con numero de inventario 2790000260 f-1189	14,842.20
1246 1117AY11Y001016 0091	Radio portatil marca HTY modelo DGM-6100 con 160 canales No. de inventario 2790011000261 f-1189	14,842.20
1246 1117AY11Y001016 0092	Radio portatil marca HTY modelo DGM-6100 con 160 canales No. de inventario 2790011000262 f-1189	14,842.20
1246 1117AY11Y001016 0093	Radio portatil marca HTY modelo con 160 canales No. de inventario 2790011000263 f-1189	14,842.20
1246 1117AY11Y001016 0094	Radio portatil HTY modelo DGM-6100 con 160 canales No. de Inventario 2790011000264 f-1189	14,842.20
1246 1117AY11Y001016 0095	Radio portatil marca HTY modelo DGM-6100 con 160 canales No. de Inventario 2790011000265 f-1189	14,842.20
1246 1117AY11Y001016 0096	Radio portatil marca HTY modelo DGM-6100 con 160 canales No. de Inventario 2790011000266 f-1189	14,842.20
1246 1117AY11Y001016 0097	Radio Portatil marca HTY modelo DGM-6100 con 160 canales con No. de Inventario 2790011000267 f-1189	14,842.20
1246 1117AY11Y001016 0098	Radio portatil marca HTY modelo DGM-6100 con 160 canales No. de inventario 2790011000268	14,842.20
1246 1117AY11Y001016 0099	Radio portatil marca HTY modelo DGM-6100 con 160 canales No. de inventario 2790011000269 f-1189	14,842.20
1246 1117AY11Y001016 0100	Radio portatil marca HTY modelo DGM-6100 con 160 canales con No. de inventario 2790011000270 f-1189	14,842.20
1246 1117AY11Y001016 0101	Radio portatil marca HTY modelo DGM-6100 con 160 canales No. de inventario 2790011000271 f-1189	14,842.20
1246 1117AY11Y001016 0102	Radio portatil marca HTY modelo DGM con 160 canales No. de inventario 2790011000272 f-1189	14,842.20
1246 1117AY11Y001016 0103	Radio portatil marca HTY modelo DGM-6100 con 160 canales No. de inventario 2790011000273 f-1189	14,842.20
1246 1117AY11Y001016 0104	Radio portatil marca HTY modelo DGM con 160 canales No. de inventaio 2790011000274 f-1189	14,842.20
1246 1117AY11Y001016 0105	Radio portatil marca HTY modelo DGM-6100 con 160 canales No. de inventario 2790011000275 f-1189	14,842.20
1246 1117AY11Y001016 0106	Radio portatil marca HTY modelo DGM-6100 con 160 canales No. de inventario 2790011000276 f-1189	14,842.20
1246 1117AY11Y001016 0107	Radio portatil marca HTY modelo DGM-6100 con 160 canales No. de inventario 2790011000277 f-1189	14,842.20
1246 1117AY11Y001016 0108	Radio portatil marca HTY modelo DGM-6100 con 160 canales No. de inventario 2790011000278 f-1189	14,842.20
1246 1117AY11Y001016 0109	Radio portatil marca HTY modelo DGM con 160 canales No. de inventario 2790011000279 f-1189	14,842.20

**GOBIERNO CONSTITUCIONAL DEL ESTADO DE CHIAPAS**  
**INSTITUTO PARA LA GESTIÓN INTEGRAL DE RIESGOS DE DESASTRES DEL**  
**ESTADO DE CHIAPAS**

**SISTEMA CONTABLE 2022**

**RELACIÓN DE BIENES MUEBLES QUE COMPONEN SU PATRIMONIO**

**Cuenta Pública al 31 de diciembre de 2022**

Página 56 de 81

Hora: 05:05:19p. m.

Fecha: 14/02/2023

<b>Código</b>	<b>Descripción del Bien</b>	<b>Valor en Libros</b>
1246 1117AY11Y001016 0110	Radio portatilo marca HTY modelo DGM-6100 con 160 canales No. de inventario 2790011000280 f-1189	14,842.20
1246 1117AY11Y001016 0111	Radio portatilo marca HTY modelo DGM-6100 con 160 canales No. de inventario 2790011000281 f-1189	14,842.20
1246 1117AY11Y001016 0112	Radio portatilo marca HTY modelo DGM-6100 con 160 canales No. de inventario 2790011000282 f-1189	14,842.20
1246 1117AY11Y001016 0113	Radio portatilo marca HTY modelo DGM-6100 con 160 canales No. de inventario 2790011000283 f-1189	14,842.20
1246 1117AY11Y001016 0114	Radio portatilo marca HTY modelo DGM-6100 con 160 canales No. de inventario 2790011000284 f-1189	14,842.20
1246 1117AY11Y001016 0115	Radio portatilo marca HTY modelo DGM-6100 con 160 canales No. de inventario 2790011000285 f-1189	14,842.20
1246 1117AY11Y001016 0116	Radio portatilo marca HTY modelo DGM-6100 con 160 canales No. de inventario 2790011000286 f-1189	14,842.20
1246 1117AY11Y001016 0117	Radio portatilo marca HTY modelo DGM con 160 canales No. de inventario 2790011000287 f- 1189	14,842.20
1246 1117AY11Y001016 0118	Radio portatilo marca HTY modelo DGM-6100 con 160 canales No. de inventario 2790011000288 f-1189	14,842.20
1246 1117AY11Y001016 0119	Radio portatilo marca HTY modelo DGM-6100 con 160 canales No. de inventario 2790011000289 f-1189	14,842.20
1246 1117AY11Y001016 0120	Radio portatilo marca HTY modelo DGM-6100 con 160 canales No. de inventario 2790011000290 f-1189	14,842.20
1246 1117AY11Y001016 0121	Radio portatilo marca HTY modelo DGM-6100 con 160 canales No. de inventario 2790011000291 f-1189	14,842.20
1246 1117AY11Y001016 0122	Radio portatilo marca HTY modelo DGM-6100 con 160 canales No. de inventario 2790011000292 f-1189	14,842.20
1246 1117AY11Y001016 0123	Radio portatilo marca HTY modelo DGM-6100 con 160 canales No. de inventario 2790011000293 f-1189	14,842.20
1246 1117AY11Y001016 0124	Radio portatilo marca HTY modelo DGM-6100 con 160 canales No. de inventario 2790011000294 f- 1189	14,842.20
1246 1117AY11Y001016 0125	Radio portatilo marca HTY modelo DGM con 160 canales No. de inventario 2790011000295 f-1189	14,842.20
1246 1117AY11Y001016 0126	Radio portatilo marca HTY modelo DGM-6100 con 160 canales No. de inventario 2790011000296 f-1189	14,842.20
1246 1117AY11Y001016 0127	Radio portatilo marca HTY modelo DGM-6100 con 160 canales No. de inventario 2790011000297 f-1189	14,842.20
1246 1117AY11Y001016 0128	Radio portatilo marca HTY modelo DGM-6100 con 160 canales No. de inventario 2790011000298 f-1189	14,842.20
1246 1117AY11Y001016 0129	Radio portatilo marca HTY modelo DGM-6100 con 160 canales No. de inventario 2790011000299 f-1189	14,842.20
1246 1117AY11Y001016 0130	Radio portatilo marca HTY modelo DGM-6100 con 160 canales No. de inventario 2790011000300 f-1189	14,842.20
1246 1117AY11Y001016 0131	Radio portatilo marca HTY modelo DGM-6100 con 160 canales No. de inventario 2790011000301 f-1189	14,842.20
1246 1117AY11Y001016 0132	Radio portatilo marca HTY modelo DGM-6100 con 160 canales No. de inventario 2790011000302 f-1189	14,842.20
1246 1117AY11Y001016 0133	Radio portatilo marca HTY modelo DGM-6100 con 160 canales No. de inventario 2790011000303 f-1189	14,842.20
1246 1117AY11Y001016 0134	Radio portatilo marca HTY modelo DGM-6100 con 160 canales No. de inventario 2790011000304 f-1189	14,842.20
1246 1117AY11Y001016 0135	Radio portatilo marca HTY modelo DGM-6100 con 160 canales No. de inventario 2790011000305 f-1189	14,842.20
1246 1117AY11Y001016 0136	Radio portatilo marca HTY modelo DGM-6100 con 160 canales No. de inventario 2790011000306 f-1189	14,842.20

**GOBIERNO CONSTITUCIONAL DEL ESTADO DE CHIAPAS**  
**INSTITUTO PARA LA GESTIÓN INTEGRAL DE RIESGOS DE DESASTRES DEL**  
**ESTADO DE CHIAPAS**

**SISTEMA CONTABLE 2022**  
**RELACIÓN DE BIENES MUEBLES QUE COMPONEN SU PATRIMONIO**  
**Cuenta Pública al 31 de diciembre de 2022**

Página 57 de 81

Hora: 05:05:19p. m.

Fecha: 14/02/2023

Código	Descripción del Bien	Valor en Libros
1246 1117AY11Y001016 0137	Unidad de poder hidraulica marca stanley mod- GT18B03-1 con bomba hidraulica marca stanley No. inv.2790011000565 f- A-9	184,504.00
1246 1117AY11Y001016 0138	Para rayos tipo corona acero inox mastil de acero No. de patrimonio 2790011000125 f-0299	37,410.00
1246 1117AY11Y001016 0139	Motosierra de gasolina barra de 20 truper 20 No. de patrimonio 2790011000163	3,919.00
1246 1117AY11Y001016 0140	Motor sierra de gasolina barra de 20 trupe 20 No. de patrimonio 2790011000164 f- 879	3,919.00
1246 1117AY11Y001016 0141	Motor sierra de gasolina barra de 20 truper 20 No. de patrimonio 2790011000165 f879	3,919.00
1246 1117AY11Y001016 0142	Motor sierra de gasolina barra de 20 truper 20 No. de patrimonio 2790011000166 f-0879	3,919.00
1246 1117AY11Y001016 0143	Motor sierra de gasolina barra de 20 truper 20 No. de patrimonio 2790011000167 f0879	3,919.00
1246 1117AY11Y001016 0144	Maletero central GIBI 46 lts sin serie f-39686 No. patrimonio 2790016000412 (rec. aj. incendios forestales )	7,400.00
1246 1117AY11Y001016 0145	Maletero central GIVI46lts f-39686 No. de patrimonio 2790016000413 (rec. aj. incendios)	7,400.00
1246 1117AY11Y001016 0146	Maletero central GIVI 46 lts f-39686 No. de patrimonio 2790016000414 (rec. ajenos Incendios)	7,400.00
1246 1117AY11Y001016 0147	Equipo de Comunicación No. de factura 963 No. de Patrimonio 2790011000487 s/s pago del 54% del producto	60,450.19
1246 1117AY11Y001016 0148	Equipo de Comunicación No. de factura 936 No. de patrimonio 2790011000488 s/s	219,528.31
1246 1117AY11Y001016 0149	Radio base factura 927 No. de patrimonio 2790011000385 s/s 76.82% rec. ajenos y dif. ppatal	13,843.16
1246 1117AY11Y001016 0150	Radio base factura 927 No. patrimonio 2790011000386 s/s	18,021.80
1246 1117AY11Y001016 0151	Radio base No. de factura 927 No. de patrimonio 2790011000387 s/s	18,021.80
1246 1117AY11Y001016 0152	Radio base factura No. 927 No. de patrimonio 2790011000388	18,021.80
1246 1117AY11Y001016 0153	Radio base No. de factura 927 No. de patrimonio 2790011000389	18,021.80
1246 1117AY11Y001016 0154	Radio base factura No. 927 No. de patrimonio 2790011000390 s/s	18,021.80
1246 1117AY11Y001016 0155	Radio base No. de factura 927 No. de patrimonio 2790011000391 s/s	18,021.80
1246 1117AY11Y001016 0156	Radio base factura No. 927 No. de patrimonio 2790011000392 s/s	18,021.80
1246 1117AY11Y001016 0157	Radio base No. de factura 927 No. de patrimonio 2790011000393 s/s	18,021.80
1246 1117AY11Y001016 0158	Radio base factura No. 927 No. de patrimonio 2790011000394 s/s	18,021.80
1246 1117AY11Y001016 0159	Radio base No. de factura 927 No. de patrimonio 2790011000395 s/s	18,021.80
1246 1117AY11Y001016 0160	Radio base factura No. 927 No. de patrimonio 2790011000396 s/s	18,021.80
1246 1117AY11Y001016 0161	Radio base fatura No. 927 No. de patrimonio 2790011000397 s/s	18,021.80
1246 1117AY11Y001016 0162	Radio base factura No. 927 No. de patrimonio 2790011000398 s/s	18,021.80
1246 1117AY11Y001016 0163	Radio base factura No. 927 No. de patrimonio 2790011000399 s/s	18,021.80
1246 1117AY11Y001016 0164	Radio base factura No. 927 No. de patrimonio 2790011000400 s/s	18,021.80
1246 1117AY11Y001016 0165	Radio base No. factura 927 No. de patrimonio 2790011000401 s/s	18,021.80
1246 1117AY11Y001016 0166	Radio base factura No. 927 No. de patrimonio 2790011000402 s/s	18,021.80
1246 1117AY11Y001016 0167	Radio base factura No. 927 No. de patrimonio 2790011000403 s/s	18,021.80
1246 1117AY11Y001016 0168	Radio base factura No. 927 No. de patrimonio 2790011000404 s/s	18,021.80
1246 1117AY11Y001016 0169	Radio base factura No. 927 No. de patrimonio 2790011000405 s/s	18,021.80
1246 1117AY11Y001016 0170	Radion base factura No. 927 No. de patrimonio 2790011000406 s/s	18,021.80
1246 1117AY11Y001016 0171	Radio base factura no. 927 No. de patrimonio 2790011000407 s/s	18,021.80
1246 1117AY11Y001016 0172	Radio base factura No. 927 No. de patrimonio 2790011000408 s/s	18,021.80

**GOBIERNO CONSTITUCIONAL DEL ESTADO DE CHIAPAS**  
**INSTITUTO PARA LA GESTIÓN INTEGRAL DE RIESGOS DE DESASTRES DEL**  
**ESTADO DE CHIAPAS**

**SISTEMA CONTABLE 2022**  
**RELACIÓN DE BIENES MUEBLES QUE COMPONEN SU PATRIMONIO**  
**Cuenta Pública al 31 de diciembre de 2022**

Página 58 de 81

Hora: 05:05:19p. m.

Fecha: 14/02/2023

Código	Descripción del Bien	Valor en Libros
1246 1117AY11Y001016 0173	Radio base No. de factura 927 No. de patrimonio 2790011000409 s/s	18,021.80
1246 1117AY11Y001016 0174	Radio base factura No. 927 No. de patrimonio 279000410 s/s	18,021.80
1246 1117AY11Y001016 0175	Radio base No. de factura 927 No. de patrimonio 2790011000411 s/s	18,021.80
1246 1117AY11Y001016 0176	Radio base factura No. 927 No. de patrimonio 279001100412 s/s	18,021.80
1246 1117AY11Y001016 0177	Radio base No. de factura 927 No. de patrimonio 2790011000413 s/s	18,021.80
1246 1117AY11Y001016 0178	Radio base No. de factura 927 No. de patrimonio 2790011000414 s/s	18,021.80
1246 1117AY11Y001016 0179	Radio base factura No. 927 No. de patrimonio 2790011000415 s/s	18,021.80
1246 1117AY11Y001016 0180	Radio base factura No. 927 No. de patrimonio 2790011000416 s/s	18,021.80
1246 1117AY11Y001016 0181	Radio base factura No. 927 No. de patrimonio 2790011000417 s/s	18,023.02
1246 1117AY11Y001016 0182	Radio portatil factura No. 927 No. de patrimonio 2790011000472 s/s 83.33%	4,644.20
1246 1117AY11Y001016 0183	Radio portatil No. factura 927 No. de patrimonio 2790011000473 s/s	5,573.56
1246 1117AY11Y001016 0184	Radio portatil factura No. 927 No. de patrimonio 2790011000474 s/s	5,573.56
1246 1117AY11Y001016 0185	Radio portatil factura No. 927 No. de patrimonio 2790011000475 s/s	5,573.56
1246 1117AY11Y001016 0186	Radio portatil No. de factura 927 No. de patrimonio 2790011000476 s/s	5,573.56
1246 1117AY11Y001016 0187	Radio portatil No. de factura 927 No. de patrimonio 2790011000477 s/s	5,573.56
1246 1117AY11Y001016 0188	Radio portatil factura No. 927 No. de patrimonio 2790011000478 s/s	5,573.56
1246 1117AY11Y001016 0189	Radio portatil factura No. 927 No. de patrimonio 2790011000479 s/s	5,573.56
1246 1117AY11Y001016 0190	Radio portatil factura No.927 No. de patrimonio 2790011000480 s/s	5,573.56
1246 1117AY11Y001016 0191	Radio portatil factura No. 927 No. de patrimonio 2790011000481 s/s	5,573.56
1246 1117AY11Y001016 0192	Radio portatil factura No.927 No. de patrimonio 2790011000482 s/s	5,573.56
1246 1117AY11Y001016 0193	Radio movil factura No. 928 No. de patrimonio 2790012000097 s/s 90.53%	6,571.40
1246 1117AY11Y001017 0002	MOTOSIERRA MCA STIHL MODELO MS361 S/S No. PATRIMONIO 2790012000825	10,100.00
1246 1117AY11Y001017 0003	MOTOSIERRA MCA STIHL MODELO MS361 S/S No. PATRIMONIAL 2790012000826	10,100.00
1246 1117AY11Y001017 0004	MOTOSIERRA MCA STIHL MODELO MS361 S/S No. PATRIMONIAL 2790012000827	10,100.00
1246 1117AY11Y001017 0005	MOTOSIERRA MCA STIHL MODELO MS361 No. PATRIMONIAL 2790012000828	10,100.00
1246 1117AY11Y001017 0006	MOTOSIERRA MCA STIHL MODELO MS361 S/S No. PATRIMONIAL 279001200829	10,100.00
1246 1117AY11Y001017 0007	MOTOSIERA MCA STILHL MODELO MS361 S/S No. PATRIMONIAL 2790012000830	10,100.00
1246 1117AY11Y001017 0008	MOTOSIERRA MCA STIHL MODELO MS361 S/S No. DE PATRIMONIO 2790012000831	10,100.00
1246 1117AY11Y001017 0009	MOTOSIERRA MCA STIHL MODELO MS361 S/S No. DE PATRIMONIAL 2790012000832	10,100.00
1246 1117AY11Y001017 0010	Torre Autosoportada sin marca f-936 No. de patrimonio 2790017000001	90,082.39
1246 1117AY11Y001017 0011	RADIO MOVIL MARCA MOTOROLA F-1685 No. PATRIMONIAL 27900120000098	4,862.48
1246 1117AY11Y001017 0012	RADIO MOVIL MARCA MOTOROLA F-1685 No. PATRIMONIAL 27900120000099	4,862.48
1246 1117AY11Y001017 0013	RADIO MOVIL MARCA MOTOROLA F-1685 No. PATRIMONIAL 27900120000100	4,862.49
1246 1117AY11Y001017 0014	RADIO MOVIL MARCA MOTOROLA F-1685 No. PATRIMONIAL 27900120000101	4,862.49
1246 1117AY11Y001017 0015	RADIO MOVIL MARCA MOTOROLA F-1685 No PATRIMONIAL 27900120000102	4,862.49

**GOBIERNO CONSTITUCIONAL DEL ESTADO DE CHIAPAS**  
**INSTITUTO PARA LA GESTIÓN INTEGRAL DE RIESGOS DE DESASTRES DEL**  
**ESTADO DE CHIAPAS**

**SISTEMA CONTABLE 2022**  
**RELACIÓN DE BIENES MUEBLES QUE COMPONEN SU PATRIMONIO**  
**Cuenta Pública al 31 de diciembre de 2022**

Página 59 de 81

Hora: 05:05:19p. m.

Fecha: 14/02/2023

Código	Descripción del Bien	Valor en Libros
1246 1117AY11Y001017 0016	RADIO MOVIL MARCA MOTOROLA F-1685 No.PATRIMONIAL 27900120000103	4,862.49
1246 1117AY11Y001017 0017	RADIO MOVIL MARCA MOTOROLA F-1685 No. PATRIMONIO 27900120000104	4,862.49
1246 1117AY11Y001017 0021	PARARRAYOS S/M S/M No. PATRIMONIAL 2790011000124 F- 300	28,550.00
1246 1117AY11Y001017 0022	PARARRAYO S/MARCA S/MODELO No. DE PATRIMONIO \$2790011000126 f-294	33,618.42
1246 1117AY11Y001017 0023	PARARRAYOS S/MARCA S/MODELO No. DE PATRIMONIO 2790011000127 F-294	33,618.42
1246 1117AY11Y001017 0024	PARARRAYO S/MARCA S/MODELO No. DE PATRIMONIO 2760011000128 F-294	33,618.42
1246 1117AY11Y001017 0025	PARARRAYOS S/MARCA S/MODELO No. DE PATRIMONIO 2790011000129 F-294	33,618.42
1246 1117AY11Y001017 0026	Repetidor de Radio marca HYTERA f.-1761 No. patrimonio 2790017000004	208,800.00
1246 1117AY11Y001017 0027	Planta de Luz sin marca sin modelo No. Patrimonial 2790011000130 f-244	299,062.50
1246 1117AY11Y001017 0028	Motosierra s/marca s/modelo No. patrimonial 2790011000131 f-1385	8,746.40
1246 1117AY11Y001017 0029	Motosierra s/marca s/modelo No. patrimonial 2790011000132 f-1385	8,746.40
1246 1117AY11Y001017 0030	Motosierra s/modelo s/marca No. patrimonial 2790011000133 f-1385	8,746.40
1246 1117AY11Y001017 0031	Motosierra s/marca s/modelo No. patrimonial 2790011000134 f- 1385	8,746.40
1246 1117AY11Y001017 0032	Motosierra s/marca s/modelo No. patrimonial 2790011000135 f- 1385	8,746.40
1246 1117AY11Y001017 0033	Motosierra s/marca s/modelo No. patrimonial 2790011000136 f-1385	8,746.40
1246 1117AY11Y001017 0034	Motosierra s/marca s/modelo No. patrimonila 2790011000137 f- 1385	8,746.40
1246 1117AY11Y001017 0035	Motosierra s/marca s/modelo No. Patrimonial 2790011000138 f- 1385	8,746.40
1246 1117AY11Y001017 0036	Bomba de agua s/marca s/modelo No. patrimonial 2790011000139 f-1385	10,614.00
1246 1117AY11Y001017 0037	Bomba de agua s/marca s/modelo No. Patrimonial 2790011000140 f-1385	10,614.00
1246 1117AY11Y001017 0038	Bomba de agua s/marca s/modelo No. patrimonial 2790011000141 f-1385	10,614.00
1246 1117AY11Y001017 0039	Bomba de agua s/marca s/modelo No. Patrimonial 2790011000142 f-1385	10,614.00
1246 1117AY11Y001017 0040	Bomba de agua s/marca s/modelo No. Patrimonial 2790011000143 f-1385	10,614.00
1246 1117AY11Y001017 0041	RADIO PORTATIL MARCA HYTERA MOD.PD-706GV No. PATR.279000144 F-1759	16,228.40
1246 1117AY11Y001017 0042	RADIO PORTATIL MCA HYTERA MOD. PD-706GV No.PATR.2790012000145 F-1759	16,228.40
1246 1117AY11Y001017 0043	RADIO PORTATIL MAC.HYTERA MOD.PD-706GV No. PATR.2790012000146 F-1759	16,228.40
1246 1117AY11Y001017 0044	RADIO PORTATIL MCA.HYTERA MOD. PD-706GV No. PATR.0790012000147 F-1759	16,228.40
1246 1117AY11Y001017 0045	RADIO PORTATIL MCA. HYTERA MOD. PD-706GV No. PATR.279001200148 F-1759	16,228.40
1246 1117AY11Y001017 0046	RADIO PORTATIL MCA. HYTERA MOD. PD-706GV No. PATR.2790012000149 F-1759	16,228.40
1246 1117AY11Y001017 0047	RADIO PORTATIL MCA. HYTERA MODELO PD-706GV No. PATR.2790012000150 F-1759	16,228.40
1246 1117AY11Y001017 0048	RADIO PORTATIL MCA. HYTERA MOD. PD--706GV No. PATR.2790012000151 F-1759	16,228.40
1246 1117AY11Y001017 0049	RADIO PORTATIL MCA. HYTERA MOD. PD-706GV No. PATR.2790012000152 F-1759	16,228.40
1246 1117AY11Y001017 0050	RADIO PORTATIL MCA. HYTERA MOD. PD-706GV No. PATR. 2790012000153 F-1759	16,228.40
1246 1117AY11Y001017 0051	RADIO PORTATIL MCA. HYTERA MODELO PD-706GV No. PATR.2760012000154 F-1759	16,228.40

**GOBIERNO CONSTITUCIONAL DEL ESTADO DE CHIAPAS**  
**INSTITUTO PARA LA GESTIÓN INTEGRAL DE RIESGOS DE DESASTRES DEL**  
**ESTADO DE CHIAPAS**

**SISTEMA CONTABLE 2022**  
**RELACIÓN DE BIENES MUEBLES QUE COMPONEN SU PATRIMONIO**  
**Cuenta Pública al 31 de diciembre de 2022**

Página 60 de 81

Hora: 05:05:19p. m.

Fecha: 14/02/2023

Código	Descripción del Bien	Valor en Libros
1246 1117AY11Y001017 0052	RADIO PORTATIL MCA. HYTERA MOD.PD706GV No.PATR.2790012000155 F-1759	16,228.40
1246 1117AY11Y001017 0053	RADIO PORTATIL MCA. HYTERA MOD. PD-706GV No. PATR.2790012000156 F-1759	16,228.40
1246 1117AY11Y001017 0054	RADIO PORTTIL MCA. HYTERA MOD.PD-706GV No. PATR. 2790012000157 F-1759	16,228.40
1246 1117AY11Y001017 0055	RADIO PORTATIL MCA. HYTERA MOD. PD-706GV No. PATR.2790012000158 F-1759	16,228.40
1246 1117AY11Y001017 0056	RADIO PORTATIL MCA.HYTERA MOD.PD-706GV No. PATR.2790012000159 F-1759	16,228.40
1246 1117AY11Y001017 0057	RADIO PORTATIL MCA. HYTERA MOD. PD-706GV No. DE PATR.27900012000160 F-1759	16,228.40
1246 1117AY11Y001017 0058	RADIO PORTATIL MCA. HYTERA MOD.PD-706GV No. PATR. 2790012000161 F-1759	16,228.40
1246 1117AY11Y001017 0059	RADIO PORTATIL MCA.HYTERA MOD.PD-706GV No. PATR.2790012000162 F-1759	16,228.40
1246 1117AY11Y001017 0060	RADIO PORTATIL MCA. HYTERA MOD. PD-706GV No. PATR. 2790012000163 F-1759	16,228.40
1246 1117AY11Y001017 0061	RADIO PORTATIL MCA HYTERA MOD. PD-706GV No. PATR.2790012000164 F-1759	16,228.40
1246 1117AY11Y001017 0062	RADIO PORTATIL MCA HYTERA MOD.PD-706GV No. PATR.2790012000165 F-1759	16,228.40
1246 1117AY11Y001017 0063	RADIO PORTATIL MCA HYTERA MOD.PD-706GV No. PATR. 2790012000166 F-1759	16,228.40
1246 1117AY11Y001017 0064	RADIO PORTTIL MCA HYTERA MOD. PD-706GV No.PATR.2790012000167 F-1759	16,228.40
1246 1117AY11Y001017 0065	RADIO PORTATIL MCA HYTERA MOD. PD-706GV No. PATR.2790012000168 F-1759	16,228.40
1246 1117AY11Y001017 0066	RADIO PORTATIL MCA. HYTERA MOD.PD-706GV No. PATR.2790012000169 F-1759	16,228.40
1246 1117AY11Y001017 0067	RADIO PORTATIL MCA. HYTERA MOD. PD-706GV No. PATR. 2790012000170 F-1759	16,228.40
1246 1117AY11Y001017 0068	RADIO PORTTIL MCA. HYTERA MOD. PD-706GV No. PATR.2790012000171 F-1759	16,228.40
1246 1117AY11Y001017 0069	RADIO PORTATIL MCA. HYTERA MOD.PD-706GV No. PATR.2790012000172 F-1759	16,228.40
1246 1117AY11Y001017 0070	RADIO PORTATIL MCA HYTERA MOD. PD-706GV No.PATR.2790012000173 F-1759	16,228.40
1246 1117AY11Y001017 0071	RADIO PORTATIL MCA. HYTERA MOD.PD706GV No. PATR.2790012000174 F-1759	16,228.40
1246 1117AY11Y001017 0072	RADIO PORTATIL MCA. HYTERA MOD. PD-706GV No. PATR.2790012000175 F-1759	16,228.40
1246 1117AY11Y001017 0073	RADIO PORTATIL MCA. HYTERA MOD. PD-706GV No. PATR.2790012000176 F- 1759	16,228.40
1246 1117AY11Y001017 0074	RADIO PORTATIL MCA. HYTERA MOD. PD-706GV No. PATR. 2790012000177 F-1759	16,228.40
1246 1117AY11Y001017 0075	RADIO PORTATIL MCA. HYTERA MOD. PD-706GV No. PATR.2790012000178 F-1759	16,228.40
1246 1117AY11Y001017 0076	RADIO PORTATIL MCA. HYTERA MOD. PD-706GV No. PATR.2790012000179 F-1759	16,228.40
1246 1117AY11Y001017 0077	RADIO PORTATIL MCA. HYTERA MOD.PD-706GV No. PATR. 2790012000180 F-1759	16,228.40
1246 1117AY11Y001017 0078	RADIO PORTATIL MCA.HYTERA MOD.PD-706GV No. PATR. 2790012000181 F-1759	16,228.40



**GOBIERNO CONSTITUCIONAL DEL ESTADO DE CHIAPAS**  
**INSTITUTO PARA LA GESTIÓN INTEGRAL DE RIESGOS DE DESASTRES DEL**  
**ESTADO DE CHIAPAS**

**SISTEMA CONTABLE 2022**  
**RELACIÓN DE BIENES MUEBLES QUE COMPONEN SU PATRIMONIO**  
**Cuenta Pública al 31 de diciembre de 2022**

Página 61 de 81

Hora: 05:05:19p. m.

Fecha: 14/02/2023

Código	Descripción del Bien	Valor en Libros
1246 1117AY11Y001017 0079	RADIO PORTATIL MCA. HYTERA MOD.PD-706GV No. PATR.2790012000182 F-1759	16,228.40
1246 1117AY11Y001017 0080	RADIO PORTATIL MCA. HYTERA MOD. PD-706GV No. PATR. 2790012000183 F-1759	16,228.40
1246 1117AY11Y001017 0081	RADIO PORTATIL MCA HYTERA MODE.PD-706GV No.PATR.2790012000184 F-1759	16,228.40
1246 1117AY11Y001017 0082	RADIO PORTATIL MCA. HYTERA MOD. PD-706GV No. PATR.2790012000185 F-1759	16,228.40
1246 1117AY11Y001017 0084	RADIO PORTATIL MCA. HYTERA MOD. PD-706GV No. PATR. 279001200186 F-1759	16,228.40
1246 1117AY11Y001017 0085	RADIO PORTATIL MCA. HYTERA MOD.PD-706GV No. PATR.2790012000187 F-1759	16,228.40
1246 1117AY11Y001017 0086	RADIO PORTATIL MCA. HYTERA MOD. PD-706GV No.PATR.2790012000188 F-1759	16,228.40
1246 1117AY11Y001017 0087	RADIO PORTATIL MCA. HYTERA MOD.PD-706GV No. PATR.2790012000189 F-1759	16,228.40
1246 1117AY11Y001017 0088	RADIO PORTATIL MCA. HYTERA MOD.PD-706FV No. PATR.2790012000190 F-1759	16,228.40
1246 1117AY11Y001017 0089	RADIO PORTATIL MARCA HYTERA MOD. PD-706GV No. PATR.2790012000191 F-1759	16,228.40
1246 1117AY11Y001017 0090	RADIO PORTATIL MCA. HYTERA MOD. PD-706GV No. PATR. 2790012000192 F-1759	16,228.40
1246 1117AY11Y001017 0091	RADIO PORTATIL MCA. HYTERA MOD.PD-706GV No. PATR.2790012000193 F-1759	16,228.40
1246 1117AY11Y001017 0092	RADIO PORTATIL MCA. HYTERA MOD.PD-706GV No. PATR.2790012000194 F-1759	16,228.40
1246 1117AY11Y001017 0093	RADIO PORTATIL MCA HYTERA MOD. PD-706GV No. PATR.2790012000195 F-1759	16,228.40
1246 1117AY11Y001017 0094	RADIO PORTATIL MCA. HYTERA MOD.PD-706GV No. PATR.2790012000196 F-1759	16,228.40
1246 1117AY11Y001017 0095	RADIO PORTATIL MCA. HYTERA MOD-PD-706GV No. PATRI. 2790012000197 F-1759	16,228.40
1246 1117AY11Y001017 0096	RADIO PORTATIL MCA. HYTERA MOD. PD-706GV No. PATR. 2790012000198 F-1759	16,228.40
1246 1117AY11Y001017 0097	RADIO PORTATIL MCA.HYTERA MOD. PD-706GV No. PATR.2790012000199 F-1759	16,228.40
1246 1117AY11Y001017 0098	RADIO PORTATIL MCA.HYTERA MOD.PD-706GV No.PATR.2790012000200F-1759	16,228.40
1246 1117AY11Y001017 0099	RADIO PORTATIL MCA HYTERA MOD. PD-706GV No. PATR. 2790012000201 F-1759	16,228.40
1246 1117AY11Y001017 0100	RADIO PORTATIL MCA. HYTERA MOD.PD-706GV No. PATR.2790012000202 F-1759	16,228.40
1246 1117AY11Y001017 0101	RADIO PORTATIL MCA.HYTERA MOD PD-706GV No.PATR.2790012000203 F-1759	16,228.40
1246 1117AY11Y001017 0102	RADIO PORTATIL MCA. HYTERA MOD. PD-706GV No.2790012000204 F-1759	16,228.40
1246 1117AY11Y001017 0103	RADIO PORTATIL MCA. HYTERA MOD. PD-706GV No. PATR.2790012000205 F-1759	16,228.40
1246 1117AY11Y001017 0104	RADIO PORTATIL MCA. HYTERA MOD. PD-706GV No. PATR.2790012000206 F-1759	16,228.40
1246 1117AY11Y001017 0105	RADIO PORTATIL MCA. HYTERA MOD. PD-706GV No. PATR.2790012000207 F-1759	16,228.40
1246 1117AY11Y001017 0106	RADIO PORTATIL MCA. HYTERA MOD. PD-706GV No. PATR.2790012000208 F-1759	16,228.40
1246 1117AY11Y001017 0107	RADIO PORTATIL MCA. HYTERA MOD.PD-706GV No. PATR.2790012000209 F-1759	16,228.40

**GOBIERNO CONSTITUCIONAL DEL ESTADO DE CHIAPAS**  
**INSTITUTO PARA LA GESTIÓN INTEGRAL DE RIESGOS DE DESASTRES DEL**  
**ESTADO DE CHIAPAS**

**SISTEMA CONTABLE 2022**  
**RELACIÓN DE BIENES MUEBLES QUE COMPONEN SU PATRIMONIO**  
**Cuenta Pública al 31 de diciembre de 2022**

Página 62 de 81

Hora: 05:05:19p. m.

Fecha: 14/02/2023

Código	Descripción del Bien	Valor en Libros
1246 1117AY11Y001017 0108	RADIO PORTATIL MCA. HYTERA MOD. PD-706GV No. PATR.2790012000210 F-1759	16,228.40
1246 1117AY11Y001017 0109	RADIO PORTATIL MCA. HYTERA MOD.PD-706GV No. PATR.2790012000211 F-1759	16,228.40
1246 1117AY11Y001017 0110	RADIO PORTATIL MCA.HYTERA MOD.PD-706GV No.PATR.2790012000212 F-1759	16,228.40
1246 1117AY11Y001017 0111	RADIO PORTATIL MCA. HYTERA MOD.PD-706GV No. PATR.2790012000213 F-1759	16,228.40
1246 1117AY11Y001017 0112	RADIO PORTATIL MCA.HYTERA MOD.PD-706GV No.PATR.2790012000214 F-1759	16,228.40
1246 1117AY11Y001017 0113	RADIO PORTATIL MCA.HYTERA MOD.PD-706GV No.PATR.2790012000215 F-1759	16,228.40
1246 1117AY11Y001017 0114	RADIO PORTATIL MCA. HYTERA MOD.PD-706GV No. PATR.2790012000216 F-1759	16,228.40
1246 1117AY11Y001017 0115	RADIO PORTATIL MCA. HYTERA MOD.PD-706GV No. PATR.2790012000217 F-1759	16,228.40
1246 1117AY11Y001017 0116	RADIO PORTATIL MCA. HYTERA MOD.PD-706GV No.PATR.2790012000218 F-1759	16,228.40
1246 1117AY11Y001017 0117	RADIO PORTATIL MCA.HYTERA MOD.PD-706GV No.PATR.2790012000219 F-1759	16,228.40
1246 1117AY11Y001017 0118	RADIO PORTATIL MCA.HYTERA MODELO PD-706GV No. PATR.2790012000220 F-1759	16,228.40
1246 1117AY11Y001017 0119	RADIO PORTATIL MCA. HYTERA MOD.PD-706GV No. PATR.2790012000221 F-1759	16,228.40
1246 1117AY11Y001017 0120	RADIO PORTAIL MCA.HYTERA MOD. PD-706GV No.PATR.2790012000222 F-1759	16,228.40
1246 1117AY11Y001017 0121	RADIO PORTATIL MCA. HYTERA MOD. PD-706GV No. PATR.2790012000223 F-1759	16,228.40
1246 1117AY11Y001017 0122	RADIO PORTATIL MCA.HYTERA MOD.PD-706GV No. PATR.2790012000224 F-1759	16,228.40
1246 1117AY11Y001017 0123	RADIO PORTATIL MCA. HYTERA MOD.PD-706GV No. PATR.2790012000225 F-1759	16,228.40
1246 1117AY11Y001017 0124	RADIO PORTATIL MCA.HYTERA MOD.PD-706GV No. PATR.2790012000226 F-1759	16,228.40
1246 1117AY11Y001017 0125	RADIO PORTATIL MCA. HYTERA MOD.PD-706GV No. PATR.2790012000227 F-1759	16,228.40
1246 1117AY11Y001017 0126	RADIO PORTATIL MCA. HYTERA MOD.PD-706GV No.PATR.2790012000228 F-1759	16,228.40
1246 1117AY11Y001017 0127	RADIO PORTATIL MCA. HYTERA MOD.PD-706GV No.PATR.2790012000229 F-1759	16,228.40
1246 1117AY11Y001017 0128	RADIO PORTATIL MCA.HYTERA MOD.PD-706GV No.PATR.2790012000230 F-1759	16,228.40
1246 1117AY11Y001017 0129	RADIO PORTATIL MCA. HYTERA MOD.PD-706GV No.PATR.2790012000231 F-1759	16,228.40
1246 1117AY11Y001017 0130	RADIO PORTATIL MCA.HYTERA MOD.PD-706GV No.PATR.2790012000232 F-1759	16,228.40
1246 1117AY11Y001017 0131	RADIO PORTATIL MCA. HYTERA MOD.PD-706GV No.2790012000233 F-1759	16,228.40
1246 1117AY11Y001017 0132	RADIO PORTATIL MCA.HYTERA MOD.PD-706GV No.PATR.2790012000234 F-1759	16,228.40
1246 1117AY11Y001017 0133	RADIO PORTATIL MCA.HYTERA MOD.PD-706GV No. PATR.2790012000235 F-1759	16,228.40
1246 1117AY11Y001017 0134	RADIO PORTATIL MCA. HYTERA MOD.PD-706GV No.PATR.2790012000236 F-1759	16,228.40
1246 1117AY11Y001017 0135	RADIO PORTATIL MCA.HYTERA MOD.PD-706GV No. PATR.2790012000237 F-1759	16,228.40

**GOBIERNO CONSTITUCIONAL DEL ESTADO DE CHIAPAS**  
**INSTITUTO PARA LA GESTIÓN INTEGRAL DE RIESGOS DE DESASTRES DEL**  
**ESTADO DE CHIAPAS**

**SISTEMA CONTABLE 2022**

**RELACIÓN DE BIENES MUEBLES QUE COMPONEN SU PATRIMONIO**  
**Cuenta Pública al 31 de diciembre de 2022**

Página 63 de 81

Hora: 05:05:19p. m.

Fecha: 14/02/2023

Código	Descripción del Bien	Valor en Libros
1246 1117AY11Y001017 0136	RADIO PORTATIL MCA. HYTERA MOD.PD-706GV No.2790012000238 F-1759	16,228.40
1246 1117AY11Y001017 0137	RADIO PORTARIL MCA HYTERA MOD.PD-706GV No. PATR.2790012000239 F-1759	16,228.40
1246 1117AY11Y001017 0138	RADIO PORTATIL MCA.HYTERA MOD.PD-706GV No.PATR.2790012000240 F-1759	16,228.40
1246 1117AY11Y001017 0139	RADIO PORTATIL MCA. HYTERA PD-706GV No.PATR.2790012000241 F-1759	16,228.40
1246 1117AY11Y001017 0140	RADIO PORTATIL MCA. HYTERA MOD.PD-706GV No.PATR.2790012000242 F-1759	16,228.40
1246 1117AY11Y001017 0141	RADIO PORTATIL MCA.HYTERA MOD.PD-706GV No.PATR.2790012000243 F-1759	16,228.40
1246 1117AY11Y001017 0142	RADIO BASE MCA. HYTERA MOD. MD-786 GV No.PATRIMONIO 2790012000143 F-1759	37,085.20
1246 2111A111X001012 0002	Bomba Sumergible Franklin Factura 986 No. De Patrimonio 2790016000302 Serie S/S	141,742.48
1246 5111A111X001013 0002	Radio de comunicación con No. de inventario 2790013000632 base marca HYT con número de serie 12424D0017 \$25,230.00 f- 1954	25,230.00
1246 5111A111X001013 0003	Radio de comunicación con No. de inventario 2790013000631 base marca HYT con número de serie 12424D0018 a \$25,230.00 f- 1954	25,230.00
1246 5111A111X001013 0004	Radio de comunicación con No. de inventario 2790013000632 base marca HYT con número de serie 12424D0017 a \$25,230.00 f- 1954	25,230.00
1246 5111A111X001013 0005	Radio de comunicación con No. de inventario 2790013000629 base marca HYT con número de serie 12424D0020 a \$25,230.00 f- 1954	25,230.00
1246 5111A111X001013 0006	Radio de comunicación con No. de inventario 2790013000636 base marca HYT con número de serie 12424D0021 a \$25,230.00 f-1954	25,230.00
1246 5111A111X001013 0007	Radio de comunicación con No. de inventario 2790013000635 base marca HYT con número de serie 12424D0022 a \$25,230.00 f- 1954	25,230.00
1246 5111A111X001013 0008	Radio de comunicación con No. de inventario 2790013000634 base marca HYT con número de serie 12424D0023 a \$25,230.00 f-1954	25,230.00
1246 5111A111X001013 0009	Radio de comunicación con No. de inventario 2790013000633 base marca HYT con número de serie 12424D0024 a \$25,230.00 f-1954	25,230.00
1246 5111A111X001013 0010	Radio de comunicación con No. de inventario 2790013000592 base marca HYT con número de serie 12424D0041 a \$25,230.00 f- 1954	25,230.00
1246 5111A111X001013 0011	Radio de comunicación con No. de inventario 2790013000591 base marca HYT con número de serie 12424D0042 a \$25,230.00 f- 1954	25,230.00
1246 5111A111X001013 0012	Radio de comunicación con No de inventario 2790013000590 base marca HYT con número de serie 12424D0043 a \$25,230.00 f- 1954	25,230.00
1246 5111A111X001013 0013	Radio de comunicación con No de inventario 2790013000589 base marca HYT con número de serie 12424D0044 a \$12,615.00 f- 1954	25,230.00
1246 5111A111X001013 0014	Radio de comunicación con No de inventario 2790013000619 base marca HYT con número de serie 12424D0045 a \$25,230.00 f- 1954	25,230.00
1246 5111A111X001013 0015	Radio de comunicación con No de inventario 2790013000617 base marca HYT con número de serie 12424D0047 a \$25,230.00 f-1954	25,230.00
1246 5111A111X001013 0016	Radio de comunicación con No de inventario 2790013000616 base marca HYT con número de serie 12424D0048 a \$25,230.00 f-1954	25,230.00
1246 5111A111X001013 0017	Radio de comunicación con No de inventario 2790013000571 base marca HYT con número de serie 12424D0105 a \$25,230.00 f- 1954	25,230.00
1246 5111A111X001013 0018	Radio de comunicación con No de inventario 2790013000570 base marca HYT con número de serie 12424D0106 a \$25,230.00 f- 1954	25,230.00
1246 5111A111X001013 0019	Radio de comunicación con No de inventario 2790013000569 base marca HYT con número de serie 12424D0107 a \$25,230.00 f- 1954	25,230.00
1246 5111A111X001013 0020	Radio de comunicación con No de inventario 2790013000568 base marca HYT con número de serie 12424D0108 a \$ 25,230.00 f- 1954	25,230.00
1246 5111A111X001013 0021	Radio de comunicación con No de inventario 2790013000575 base marca HYT con número de serie 12424D0109 a \$25,230.00 f- 1954	25,230.00

**GOBIERNO CONSTITUCIONAL DEL ESTADO DE CHIAPAS**  
**INSTITUTO PARA LA GESTIÓN INTEGRAL DE RIESGOS DE DESASTRES DEL**  
**ESTADO DE CHIAPAS**

**SISTEMA CONTABLE 2022**  
**RELACIÓN DE BIENES MUEBLES QUE COMPONEN SU PATRIMONIO**  
**Cuenta Pública al 31 de diciembre de 2022**

Página 64 de 81

Hora: 05:05:19p. m.

Fecha: 14/02/2023

Código	Descripción del Bien	Valor en Libros
1246 5111A111X001013 0022	Radio de comunicación con No de inventario 2790013000574 base marca HYT con número de serie 12424D0110 a \$ 25,230.00f- 1954	25,230.00
1246 5111A111X001013 0023	Radio de comunicación con No de inventario 2790013000573 base marca HYT con número de serie 12424D0111 a \$25,230.00 f- 1954	25,230.00
1246 5111A111X001013 0024	Radio de comunicación con No de inventario 2790013000572 base marca HYT con número de serie 12424D0112 a \$ 25,230.00 f-1954	25,230.00
1246 5111A111X001013 0025	Radio de comunicación con No de inventario 2790013000645 base marca HYT con número de serie 12424D0145 a \$ 25,230.00f- 1954	25,230.00
1246 5111A111X001013 0026	Radio de comunicación con No de inventario 2790013000642 base marca HYT con número de serie 12424D0146 a \$25,230.00f- 1954	25,230.00
1246 5111A111X001013 0027	Radio de comunicación con No de inventario 2790013000639 base marca HYT con número de serie 12424D0147 a \$ 25,230.00 f- 1954	25,230.00
1246 5111A111X001013 0028	Radio de comunicación conNo de inventario 2790013000641 base marca HYT con número de serie 12424D0148 a \$25,230.00 f- 1954	25,230.00
1246 5111A111X001013 0029	Radio de comunicación con No de inventario 2790013000643 base marca HYT con número de serie 12424D0149 a \$25,230.00 f- 1954	25,230.00
1246 5111A111X001013 0030	Radio de comunicación con No de inventario 2790013000644 base marca HYT con número de serie 12424D0150 a \$25,230.00 f- 1954	25,230.00
1246 5111A111X001013 0031	Radio de comunicación con No de inventario 2790013000640 base marca HYT con número de serie 12424D0151 a \$ 25,230.00 f- 1954	25,230.00
1246 5111A111X001013 0032	Radio de comunicación con No de inventario 2790013000593 base marca HYT con número de serie 12424D0152 a \$25,230.00 f-1954	25,230.00
1246 5111A111X001013 0033	Radio de comunicación con No de inventario 2790013000651 base marca HYT con número de serie 12424D0153a \$ 25,230.00 f- 1954	25,230.00
1246 5111A111X001013 0034	Radio de comunicación con No de inventario 2790013000649 base marca HYT con número de serie 12424D0154 a \$25,230.00 f- 1954	25,230.00
1246 5111A111X001013 0035	Radio de comunicación con No de inventario 2790013000647 base marca HYT con número de serie 12424D0155 a \$ 25,230.00 f- 1954	25,230.00
1246 5111A111X001013 0036	Radio de comunicación con No de inventario 2790013000653 base marca HYT con número de serie 12424D0156 a \$ 25,230.00f- 1954	25,230.00
1246 5111A111X001013 0037	Radio de comunicación con No de inventario 2790013000648 base marca HYT con número de serie 12424D0157 a \$25,230.00 f-1954	25,230.00
1246 5111A111X001013 0038	Radio de comunicación con No de inventario 2790013000652 base marca HYT con número de serie 12424D0158 a \$ 25,230.00f-1954	25,230.00
1246 5111A111X001013 0039	Radio de comunicación con No de inventario 2790013000646 base marca HYT con número de serie 12424D0159 a \$ 25,230.00f- 1954	25,230.00
1246 5111A111X001013 0040	Radio de comunicación con No de inventario 2790013000650 base marca HYT con número de serie 12424D0160 a \$25,230.00 f- 1954	25,230.00
1246 5111A111X001013 0041	Radio de comunicación con No de inventario 2790013000595 base marca HYT con número de serie 12424D0186 a \$ 25,230.00 f- 1954	25,230.00
1246 5111A111X001013 0042	Radio de comunicación con No de inventario 2790013000597 base marca HYT con número de serie 12424D0187 a \$25,230.00 f- 1954	25,230.00
1246 5111A111X001013 0043	Radio de comunicación con No de inventario 2790013000620 base marca HYT con número de serie 12424D0188 a \$ 25,230.00 f-1954	25,230.00
1246 5111A111X001013 0044	Radio de comunicación con No de inventario 2790013000598 base marca HYT con número de serie 12424D0190 a \$25,230.00 f- 1954	25,230.00
1246 5111A111X001013 0045	Radio de comunicación con No de inventario 2790013000600 base marca HYT con número de serie 12424D0191 a \$ 25,230.00 f- 1954	25,230.00
1246 5111A111X001013 0046	Radio de comunicación con No de inventario 2790013000596 base marca HYT con número de serie 12424D0192 a \$ 25,230.00 f-1954	25,230.00
1246 5111A111X001013 0047	Radio de comunicación con No de inventario 2790013000606 base marca HYT con número de serie 12424D0209 a \$ 25,230.00 f- 1954	25,230.00
1246 5111A111X001013 0048	Radio de comunicación con No de inventario 2790013000608 base marca HYT con número de serie 12424D0210 a \$ 25,230.00 f- 1954	25,230.00

**GOBIERNO CONSTITUCIONAL DEL ESTADO DE CHIAPAS**  
**INSTITUTO PARA LA GESTIÓN INTEGRAL DE RIESGOS DE DESASTRES DEL**  
**ESTADO DE CHIAPAS**

**SISTEMA CONTABLE 2022**

**RELACIÓN DE BIENES MUEBLES QUE COMPONEN SU PATRIMONIO**  
**Cuenta Pública al 31 de diciembre de 2022**

Página 65 de 81

Hora: 05:05:19p. m.

Fecha: 14/02/2023

Código	Descripción del Bien	Valor en Libros
1246 5111A111X001013 0049	Radio de comunicación con No de inventario 2790013000603 base marca HYT con número de serie 12424D0211 a \$ 25,230.00 f- 1954	25,230.00
1246 5111A111X001013 0050	Radio de comunicación con No de inventario 2790013000605 base marca HYT con número de serie 12424D0212 a \$ 25,230.00 f- 1954	25,230.00
1246 5111A111X001013 0051	Radio de comunicación con No de inventario 2790013000607 base marca HYT con número de serie 12424D0213 a \$ 25,230.00 f-1954	25,230.00
1246 5111A111X001013 0052	Radio de comunicación con No de inventario 2790013000602 base marca HYT con número de serie 12424D0214 a \$ 25,230.00 f- 1954	25,230.00
1246 5111A111X001013 0053	Radio de comunicación con No de inventario 2790013000604 base marca HYT con número de serie 12424D0215 a \$ 25,230.00f- 1954	25,230.00
1246 5111A111X001013 0054	Radio de comunicación con No de inventario 2790013000601 base marca HYT con número de serie 12424D0216 a \$ 25,230.00 f- 1954	25,230.00
1246 5111A111X001013 0055	Radio de comunicación con No de inventario 2790013000613 base marca HYT con número de serie 12424D0313 a \$ 25,230.00 f- 1954	25,230.00
1246 5111A111X001013 0056	Radio de comunicación con No de inventario 2790013000564 base marca HYT con número de serie 12424D0361 a \$ 25,230.00 f- 1954	25,230.00
1246 5111A111X001013 0057	Radio de comunicación con No de inventario 2790013000565 base marca HYT con número de serie 12424D0362 a \$ 25,230.00 f- 1954	25,230.00
1246 5111A111X001013 0058	Radio de comunicación con No de inventario 2790013000566 base marca HYT con número de serie 12424D0363a \$ 25,230.00 f- 1954	25,230.00
1246 5111A111X001013 0059	Radio de comunicación con Nro de inventario 2790013000563 base marca HYT con número de serie 12424D0365 a \$ 25,230.00 f- 1954	25,230.00
1246 5111A111X001013 0060	Radio de comunicación con No de inventario 2790013000562 base marca HYT con número de serie 12424D0366 a \$ 25,230.00 f- 1954	25,230.00
1246 5111A111X001013 0061	Radio de comunicación con No de inventario 2790013000560 base marca HYT con número de serie 12424D0368 a \$ 25,230.00 f- 1954	25,230.00
1246 5111A111X001013 0062	Radio de comunicación con No de inventario 2790013000615 base marca HYT con número de serie 12424D0417a \$ 25,230.00 f- 1954	25,230.00
1246 5111A111X001013 0063	Radio de comunicación con No de inventario 2790013000609 base marca HYT con número de serie 12424D0468 a \$ 25,230.00 f-1954	25,230.00
1246 5111A111X001013 0064	Radio de comunicación con No de inventario 2790013000614 base marca HYT con número de serie 12424D0497 a \$ 25,230.00 f- 1954	25,230.00
1246 5111A111X001013 0065	Radio de comunicación con No de inventario 2790013000610 base marca HYT con número de serie 12424D0498 a \$ 25,230.00 f- 1954	25,230.00
1246 5111A111X001013 0066	Radio de comunicación con No de inventario 2790013000612 base marca HYT con número de serie 12424D0501 a \$ 25,230.00 f- 1954	25,230.00
1246 5111A111X001013 0067	Radio de comunicación con No de inventario 2790013000611 base marca HYT con número de serie 12424D0502 a \$ 25,230.00 f- 1954	25,230.00
1246 5111A111X001013 0068	Radio de comunicación con No de inventario 2790013000624 base marca HYT con número de serie 12424D0577 a \$ 25,230.00 f- 1954	25,230.00
1246 5111A111X001013 0069	Radio de comunicación con No de inventario 2790013000623 base marca HYT con número de serie 12424D0578 a \$ 25,230.00 f- 1954	25,230.00
1246 5111A111X001013 0070	Radio de comunicación con No de inventario 2790013000622 base marca HYT con número de serie 12424D0579 a \$ 25,230.00 f- 1954	25,230.00
1246 5111A111X001013 0071	Radio de comunicación con No de inventario 2790013000621 base marca HYT con número de serie 12424D0580 a \$ 25,230.00 f- 1954	25,230.00
1246 5111A111X001013 0072	Radio de comunicación con No de inventario 2790013000628 base marca HYT con número de serie 12424D0581 a \$ 25,230.00 f- 1954	25,230.00
1246 5111A111X001013 0073	Radio de comunicación con no de inventario 2790013000627 base marca HYT con número de serie 12424D0582 a \$ 25,230.00 f-1954	25,230.00
1246 5111A111X001013 0074	Radio de comunicación con No de inventario 2790013000626 base marca HYT con número de serie 12424D0583 a \$ 25,230.00 f- 1954	25,230.00
1246 5111A111X001013 0075	Radio de comunicación con No de inventario 2790013000625 base marca HYT con número de serie 12424D0584 a \$ 25,230.00 f- 1954	25,230.00

**GOBIERNO CONSTITUCIONAL DEL ESTADO DE CHIAPAS**  
**INSTITUTO PARA LA GESTIÓN INTEGRAL DE RIESGOS DE DESASTRES DEL**  
**ESTADO DE CHIAPAS**

**SISTEMA CONTABLE 2022**

**RELACIÓN DE BIENES MUEBLES QUE COMPONEN SU PATRIMONIO**  
**Cuenta Pública al 31 de diciembre de 2022**

Página 66 de 81

Hora: 05:05:19p. m.

Fecha: 14/02/2023

<b>Código</b>	<b>Descripción del Bien</b>	<b>Valor en Libros</b>
1246 5111A111X001013 0076	Radio de comunicación con No de inventario 2790013000555 base marca HYT con número de serie 12424D0617 a \$ 25,230.00 f-1954	25,230.00
1246 5111A111X001013 0077	Radio de comunicación con No de inventario 2790013000554 base marca HYT con número de serie 12424D0618 a \$ 25,230.00 f- 1954	25,230.00
1246 5111A111X001013 0078	Radio de comunicación con No de inventario 2790013000638 base marca HYT con número de serie 12424D0619 a \$ 25,230.00 f- 1954	25,230.00
1246 5111A111X001013 0079	Radio de comunicación con No de inventario 2790013000559 base marca HYT con número de serie 12424D0621 a \$ 25,230.00 f- 1954	25,230.00
1246 5111A111X001013 0080	Radio de comunicación con No de inventario 2790013000558 base marca HYT con número de serie 12424D0622 a \$ 25,230.00 f-1954	25,230.00
1246 5111A111X001013 0081	Radio de comunicación con No de inventario 2790013000557 base marca HYT con número de serie 12424D0623 a \$ 25,230.00 f-1954	25,230.00
1246 5111A111X001013 0082	Radio de comunicación con No de inventario 2790013000556 base marca HYT con número de serie 12424D0624 a \$ 25,230.00 f- 1954	25,230.00
1246 5111A111X001013 0083	Radio de comunicación con No de inventario 2790013000594 base marca HYT con número de serie 12424D0625 a \$ 25,230.00f-o 1954	25,230.00
1246 5111A111X001013 0084	Radio de comunicación con No de inventario 2790013000576 base marca HYT con número de serie 12424D0651 a \$ 25,230.00 f- 1954	25,230.00
1246 5111A111X001013 0085	Radio de comunicación con No de inventario 2790013000579 base marca HYT con número de serie 12424D0654 a \$ 25,230.00f- 1954	25,230.00
1246 5111A111X001013 0086	Radio de comunicación con No de inventario 2790013000578 base marca HYT con número de serie 12424D0655 a \$ 25,230.00 f- 1954	25,230.00
1246 5111A111X001013 0087	Radio de comunicación con No de inventario 2790013000577 base marca HYT con número de serie 12424D0656 a \$ 25,230.00 f-1954	25,230.00
1246 5111A111X001013 0088	Radio de comunicación con No de inventario 2790013000588 base marca HYT con número de serie 12424D0681 a \$ 25,230.00 f-1954	25,230.00
1246 5111A111X001013 0089	Radio de comunicación con No de inventario 2790013000587 base marca HYT con número de serie 12424D0682 a \$ 25,230.00f- 1954	25,230.00
1246 5111A111X001013 0090	Radio de comunicación con No de inventario 2790013000586 base marca HYT con número de serie 12424D0683 a \$ 25,230.00 f- 1954	25,230.00
1246 5111A111X001013 0091	Radio de comunicación con No de inventario 2790013000585 base marca HYT con número de serie 12424D0684 a \$ 25,230.00 f- 1954	25,230.00
1246 5111A111X001013 0092	Radio de comunicación con No de inventario 2790013000584 base marca HYT con número de serie 12424D0685 a \$ 25,230.00 f- 1954	25,230.00
1246 5111A111X001013 0093	Radio de comunicación con No de inventario 2790013000583 base marca HYT con número de serie 12424D0686 a \$ 25,230.00 f- 1954	25,230.00
1246 5111A111X001013 0094	Radio de comunicación con No de inventario 2790013000582 base marca HYT con número de serie 12424D0687 a \$ 25,230.00 f- 1954	25,230.00
1246 5111A111X001013 0095	Radio de comunicación con No de inventario 2790013000581 base marca HYT con número de serie 12424D0688 a \$ 25,230.00 f- 1954	25,230.00
1246 5111A111X001013 0096	Radio de comunicación con No de inventario 2790013000567 base marca HYT con número de serie 12424D364 a \$ 25,230.00 f- 1954	25,230.00
1246 5111A111X001013 0097	Radio de comunicación con No de inventario 2790013000444 base marca HYT con número de serie 09D01A0147 a \$ 26,970.00 f- 1954	26,970.00
1246 5111A111X001013 0098	Radio de comunicación con No de inventario 2790013000443 base marca HYT con número de serie 09D01A0166 a \$ 26,970.00 f- 1954	26,970.00
1246 5111A111X001013 0099	Radio de comunicación con No de inventario 2790013000446 base marca HYT con número de serie 09D01A0172 A \$ 26,970.00 F-1954	26,970.00
1246 5111A111X001013 0100	Radio de comunicación con No de inventario 2790013000445 base marca HYT con número de serie 09D01A0179 a \$ 26,970.00 f- 1954	26,970.00
1246 5111A111X001013 0101	Radio de comunicación conNo de inventario 2790013000448 base marca HYT con número de serie 09N17A0127 a\$ 26,970.00 f- 1954	26,970.00
1246 5111A111X001013 0102	Radio de comunicación con No de inventario 2790013000442 base marca HYT con número de serie 09N17A0130 a \$ 26,970.00 f- 1954	26,970.00

**GOBIERNO CONSTITUCIONAL DEL ESTADO DE CHIAPAS**  
**INSTITUTO PARA LA GESTIÓN INTEGRAL DE RIESGOS DE DESASTRES DEL**  
**ESTADO DE CHIAPAS**

**SISTEMA CONTABLE 2022**

**RELACIÓN DE BIENES MUEBLES QUE COMPONEN SU PATRIMONIO**  
**Cuenta Pública al 31 de diciembre de 2022**

Página 67 de 81

Hora: 05:05:19p. m.

Fecha: 14/02/2023

Código	Descripción del Bien	Valor en Libros
1246 5111A111X001013 0103	Radio de comunicación con No de inventario 2790013000449 base marca HYT con número de serie 10121A0106 a \$ 26,970.00 F- 1954	26,970.00
1246 5111A111X001013 0104	Radio de comunicación con No de inventario 2790013000450 base marca HYT con número de serie 10121A0115 a \$ 26,970.00 f-1954	26,970.00
1246 5111A111X001013 0105	Radio de comunicación con No de inventario 2790013000451 base marca HYT con número de serie 10121A0116 a \$ 26,970.00 f-1954	26,970.00
1246 5111A111X001013 0106	Radio de comunicación con No de inventario 2790013000452 base marca HYT con número de serie 10121A0117 a \$ 26,970.00 f- 1954	26,970.00
1246 5111A111X001013 0107	Radio de comunicación con No de inventario 2790013000453 base marca HYT con número de serie 10121A0119 a \$ 26,970.00 f-1954	26,970.00
1246 5111A111X001013 0108	Radio de comunicación con No de inventario 2790013000447 base marca HYT con número de serie 10121A0127 a \$ 26,970.00 f- 1954	26,970.00
1246 5111A111X001013 0109	Radio de comunicación con No de inventario 2790013000470 base marca HYT con número de serie 10D12A2268 a \$ 37,700.00 f- 1954	37,700.00
1246 5111A111X001013 0110	Radio de comunicación con No de inventario 2790013000454 base marca HYT con número de serie 10D21A2162 a \$ 37,700.00 f-1954	37,700.00
1246 5111A111X001013 0111	Radio de comunicación con No de inventario 2790013000508 base marca HYT con número de serie 10D21A2163 a \$ 37,700.00 f- 1954	37,700.00
1246 5111A111X001013 0112	Radio de comunicación con No de inventario 2790013000455 base marca HYT con número de serie 10D21A2166 a \$ 37,700.00 f- 1954	37,700.00
1246 5111A111X001013 0113	Radio de comunicación con No de inventario 2790013000458 base marca HYT con número de serie 10D21A2176 a \$ 37,700.00 f- 1954	37,700.00
1246 5111A111X001013 0114	Radio de comunicación con No de inventario 2790013000459 base marca HYT con número de serie 10D21A2178 a \$ 37,700.00 f- 1954	37,700.00
1246 5111A111X001013 0115	Radio de comunicación con No de inventario 2790013000525 base marca HYT con número de serie 10D21A2203 a \$ 37,700.00 f- 1954	37,700.00
1246 5111A111X001013 0116	Radio de comunicación con No de inventario 2790013000456 base marca HYT con número de serie 10D21A2205 a \$ 37,700.00 f- 1954	37,700.00
1246 5111A111X001013 0117	Radio de comunicación con No de inventario 2790013000524 base marca HYT con número de serie 10D21A2206 a \$ 37,700.00 f-1954	37,700.00
1246 5111A111X001013 0118	Radio de comunicación con No de inventario 2790013000457 base marca HYT con número de serie 10D21A2207 a \$ 37,700.00 f-1954	37,700.00
1246 5111A111X001013 0119	Radio de comunicación con No de inventario 2790013000526 base marca HYT con número de serie 10D21A2208 a \$ 37,700.00 f- 1954	37,700.00
1246 5111A111X001013 0120	Radio de comunicación con No de inventario 2790013000465 base marca HYT con número de serie 10D21A2209 a \$ 37,700.00 f- 1954	37,700.00
1246 5111A111X001013 0121	Radio de comunicación con No de inventario 2790013000464 base marca HYT con número de serie 10D21A2210 a \$ 37,700.00 f- 1954	37,700.00
1246 5111A111X001013 0122	Radio de comunicación con No de inventario 2790013000463 base marca HYT con número de serie 10D21A2211 a \$37,700.00 f- 1954	37,700.00
1246 5111A111X001013 0123	Radio de comunicación con No de inventario 2790013000467 base marca HYT con número de serie 10D21A2213 a \$ 37,700.00 f- 1954	37,700.00
1246 5111A111X001013 0124	Radio de comunicación con No de inventario 2790013000466 base marca HYT con número de serie 10D21A2214 a \$ 37,700.00 f- 1954	37,700.00
1246 5111A111X001013 0125	Radio de comunicación con No de inventario 2790013000462 base marca HYT con número de serie 10D21A2216 a\$ 37,700.00 f- 1954	37,700.00
1246 5111A111X001013 0126	Radio de comunicación con No de inventario 2790013000461 base marca HYT con número de serie 10D21A2219 a \$ 37,700.00 f-1954	37,700.00
1246 5111A111X001013 0127	Radio de comunicación con No de inventario 2790013000460 base marca HYT con número de serie 10D21A2230 a \$ 37,700.00 f- 1954	37,700.00
1246 5111A111X001013 0128	Radio de comunicación con No de inventario 2790013000469 base marca HYT con número de serie 10D21A2266 a \$ 37,700.00 f- 1954	37,700.00
1246 5111A111X001013 0129	Radio de comunicación con No de inventario 2790013000468 base marca HYT con número de serie 10D21A2267 a \$ 37,700.00 f- 1954	37,700.00

**GOBIERNO CONSTITUCIONAL DEL ESTADO DE CHIAPAS**  
**INSTITUTO PARA LA GESTIÓN INTEGRAL DE RIESGOS DE DESASTRES DEL**  
**ESTADO DE CHIAPAS**

**SISTEMA CONTABLE 2022**

**RELACIÓN DE BIENES MUEBLES QUE COMPONEN SU PATRIMONIO**  
**Cuenta Pública al 31 de diciembre de 2022**

Página 68 de 81

Hora: 05:05:19p. m.

Fecha: 14/02/2023

<b>Código</b>	<b>Descripción del Bien</b>	<b>Valor en Libros</b>
1246 5111A111X001013 0130	Radio de comunicación con No de inventario 2790013000618 base marca HYT con número de serie 12424D0046 a\$ 25,230.00 f- 1954	25,230.00
1246 5111A111X001013 0131	Radio de comunicación con No de inventario 2790013000599 base marca HYT con número de serie 12424D0189 a \$ 25,230.00f-1954	25,230.00
1246 5111A111X001013 0132	Radio de comunicación con No de inventario 2790013000561 base marca HYT con número de serie 12424D0367 a \$ 25,230.00 f- 1954	25,230.00
1246 5111A111X001013 0133	Radio de comunicación con No de inventario 2790013000637 base marca HYT con número de serie 12424D0620 a \$ 25,230.00 f- 1954	25,230.00
1246 5111A111X001013 0134	Radio de comunicación con No de inventario 2790013000580 base marca HYT con número de serie 12424D0653 a \$ 25,230.00 f- 1954	25,230.00
1246 5111A111X001013 0135	Radio de comunicación con No de inventario 2790013000527 base marca HYT con número de serie 12425D0369 a\$ 37,700.00 f- 1954	37,700.00
1246 5111A111X001013 0136	Radio de comunicación con No de inventario 2790013000499 base marca HYT con número de serie 12425D0370 a \$ 37,700.00 f- 1954	37,700.00
1246 5111A111X001013 0137	Radio de comunicación con No de inventario 2790013000513 base marca HYT con número de serie 12425D0371 a \$ 37,700.00 f- 1954	37,700.00
1246 5111A111X001013 0138	Radio de comunicación con No de inventario 2790013000523 base marca HYT con número de serie 12425D0372 a \$ 37,700.00 f- 1954	37,700.00
1246 5111A111X001013 0139	Radio de comunicación con No de inventario 2790013000518 base marca HYT con número de serie 12425D0381 a \$ 37,700.00 f- 1954	37,700.00
1246 5111A111X001013 0140	Radio de comunicación con No de inventario 2790013000515 base marca HYT con número de serie 12425D0382 a \$ 37,700.00 f- 1954	37,700.00
1246 5111A111X001013 0141	Radio de comunicación con No de inventario 2790013000517 base marca HYT con número de serie 12425D0383 a \$ 37,700.00 f- 1954	37,700.00
1246 5111A111X001013 0142	Radio de comunicación con No de inventario 2790013000516 base marca HYT con número de serie 12425D0384 a \$ 37,700.00 f- 1954	37,700.00
1246 5111A111X001013 0143	Radio de comunicación con no de inventario 2790013000511 base marca HYT con número de serie 12425D0385 a \$ 37,700.00 f- 1954	37,700.00
1246 5111A111X001013 0144	Radio de comunicación con No de inventario 2790013000504 base marca HYT con número de serie12425D0386 a \$ 37,700.00 f- 1954	37,700.00
1246 5111A111X001013 0145	Radio de comunicación con No de inventario 2790013000512 base marca HYT con número de serie 12425D0387 a 37,700.00 f-1954	37,700.00
1246 5111A111X001013 0146	Radio de comunicación con No de inventario 2790013000514 base marca HYT con número de serie 12425D0388 a \$ 37,700.00f- 1954	37,700.00
1246 5111A111X001013 0147	Radio de comunicación con No de inventario 2790013000505 base marca HYT con número de serie 12425D0389 a \$ 37,700.00 f- 1954	37,700.00
1246 5111A111X001013 0148	Radio de comunicación con No de inventario 2790013000498 base marca HYT con número de serie 12425D0390 a \$ 37,700.00 f- 1954	37,700.00
1246 5111A111X001013 0149	Radio de comunicación con No de inventario 2790013000522 base marca HYT con número de serie 12515A0102 a \$ 37,700.00 f- 1954	37,700.00
1246 5111A111X001013 0150	Radio de comunicación con No de inventario 2790013000519 base marca HYT con número de serie 12515A0104 a \$ 37,700.00 f- 1954	37,700.00
1246 5111A111X001013 0151	Radio de comunicación con No de inventario 2790013000545 base marca HYT con número de serie 12515A0105 a \$ 37,700.00 f- 1954	37,700.00
1246 5111A111X001013 0152	Radio de comunicación con No de inventario 2790013000544 base marca HYT con número de serie 12515A0106 a \$ 37,700.00 f-1954	37,700.00
1246 5111A111X001013 0153	Radio de comunicación con No de inventario 2790013000542 base marca HYT con número de serie 12515A0108 a \$37,700.00 f- 1954	37,700.00
1246 5111A111X001013 0154	Radio de comunicación con No de inventario 2790013000503 base marca HYT con número de serie 12515A0109 a\$ 37,700.00 f- 1954	37,700.00
1246 5111A111X001013 0155	Radio de comunicación conNo de inventario 2790013000502 base marca HYT con número de serie 12515A0110 a \$ 37,700.00 f-1954	37,700.00
1246 5111A111X001013 0156	Radio de comunicación con No de inventario 2790013000501 base marca HYT con número de serie 12515A0111 a \$37,700.00 f-1954	37,700.00



**GOBIERNO CONSTITUCIONAL DEL ESTADO DE CHIAPAS**  
**INSTITUTO PARA LA GESTIÓN INTEGRAL DE RIESGOS DE DESASTRES DEL**  
**ESTADO DE CHIAPAS**

**SISTEMA CONTABLE 2022**

**RELACIÓN DE BIENES MUEBLES QUE COMPONEN SU PATRIMONIO**  
**Cuenta Pública al 31 de diciembre de 2022**

Página 69 de 81

Hora: 05:05:19p. m.

Fecha: 14/02/2023

Código	Descripción del Bien	Valor en Libros
1246 5111A111X001013 0157	Radio de comunicación con No de inventario 2790013000500 base marca HYT con número de serie 12515A0112 a \$ 37,700.00 f- 1954	37,700.00
1246 5111A111X001013 0158	Radio de comunicación con No de inventario 2790013000551 base marca HYT con número de serie 12515A0115 a \$ 37,700.00f- 1954	37,700.00
1246 5111A111X001013 0159	Radio de comunicación con No de inventario 2790013000550 base marca HYT con número de serie 12515A0116 a \$ 37,700.00 f- 1954	37,700.00
1246 5111A111X001013 0160	Radio de comunicación con No de inventario 2790013000509 base marca HYT con número de serie 12515A0117 a \$ 37,700.00 f- 1954	37,700.00
1246 5111A111X001013 0161	Radio de comunicación con No de inventario 2790013000506 base marca HYT con número de serie 12515A0118 a \$ 37,700.00 f-1954	37,700.00
1246 5111A111X001013 0163	Radio de comunicación con No de inventario 2790013000510 base marca HYT con número de serie 12515A0120 a \$ 37,700.00 f- 1954	37,700.00
1246 5111A111X001013 0164	Radio de comunicación con No de inventario 2790013000549 base marca HYT con número de serie 12515A0121 a \$ 37,700.00 f-1954	37,700.00
1246 5111A111X001013 0165	Radio de comunicación con No de inventario 2790013000548 base marca HYT con número de serie 12515A0122 a \$ 37,700.00 f-1954	37,700.00
1246 5111A111X001013 0166	Radio de comunicación con No de inventario 2790013000547 base marca HYT con número de serie 12515A0123 a \$ 37,700.00 f- 1954	37,700.00
1246 5111A111X001013 0167	Radio de comunicación con No de inventario 2790013000546 base marca HYT con número de serie 12515A0124 a \$ 37,700.00 f- 1954	37,700.00
1246 5111A111X001013 0168	Radio de comunicación con No de inventario 2790013000520 base marca HYT con número de serie 1251A0101 a \$ 37,700.00 f- 1954	37,700.00
1246 5111A111X001013 0169	Radio de comunicación con No de inventario 2790013000521 base marca HYT con número de serie 1251A0103 a \$ 37,700.00 f- 1954	37,700.00
1246 5111A111X001013 0170	Radio de comunicación con No de inventario 2790013000543 base marca HYT con número de serie 1251A0107 a \$ 37,700.00 f- 1954	37,700.00
1246 5111A111X001013 0171	Radio de comunicación con No de inventario 2790013000552 base marca HYT con número de serie 12525A0114 a \$ 37,700.00 f-1954	37,700.00
1246 5111A111X001013 0172	Radio de comunicación con No de inventario 2790013000553 base marca HYT con número de serie 1255A0113 a \$ 37,700.00 f- 1954	37,700.00
1246 5111A111X001013 0173	Radio de comunicación con No de inventario 2790013000471 base marca HYT con número de serie 12906A0260 a \$ 37,700.00 f- 1954	37,700.00
1246 5111A111X001013 0174	Radio de comunicación con No de inventario 2790013000494 base marca HYT con número de serie 12917A0141 a \$ 37,700.00 f- 1954	37,700.00
1246 5111A111X001013 0175	Radio de comunicación con No de inventario 2790013000495 base marca HYT con número de serie 12917A0142 a \$ 37,700.00 f- 1954	37,700.00
1246 5111A111X001013 0176	Radio de comunicación con No de inventario 2790013000493 base marca HYT con número de serie 12917A0143 a \$ 37,700.00 f- 1954	37,700.00
1246 5111A111X001013 0177	Radio de comunicación con No de inventario 2790013000492 base marca HYT con número de serie 12917A0144 a \$ 37,700.00 f-1954	37,700.00
1246 5111A111X001013 0178	Radio de comunicación con No de inventario 2790013000483 base marca HYT con número de serie 12917A0145 a \$ 37,700.00 f- 1954	37,700.00
1246 5111A111X001013 0179	Radio de comunicación con No de inventario 2790013000482 base marca HYT con número de serie 12917A0146 a \$ 37,700.00 f- 1954	37,700.00
1246 5111A111X001013 0180	Radio de comunicación con No de inventario 2790013000481 base marca HYT con número de serie 12917A0147 a \$37,700.00 f- 1954	37,700.00
1246 5111A111X001013 0181	Radio de comunicación con No de inventario 2790013000480 base marca HYT con número de serie 12917A0148 a \$ 37,700.00 f- 1954	37,700.00
1246 5111A111X001013 0182	Radio de comunicación con No de inventario 2790013000537 base marca HYT con número de serie 12917A0149 a \$ 37,700.00 f- 1954	37,700.00
1246 5111A111X001013 0183	Radio de comunicación con No de inventario 2790013000536 base marca HYT con número de serie 12917A0150 a \$ 37,700.00 f- 1954	37,700.00
1246 5111A111X001013 0184	Radio de comunicación con No de inventario 2790013000535 base marca HYT con número de serie 12917A0151 a \$ 37,700.00 f-1954	37,700.00

**GOBIERNO CONSTITUCIONAL DEL ESTADO DE CHIAPAS**  
**INSTITUTO PARA LA GESTIÓN INTEGRAL DE RIESGOS DE DESASTRES DEL**  
**ESTADO DE CHIAPAS**

**SISTEMA CONTABLE 2022**  
**RELACIÓN DE BIENES MUEBLES QUE COMPONEN SU PATRIMONIO**  
**Cuenta Pública al 31 de diciembre de 2022**

Página 70 de 81

Hora: 05:05:19p. m.

Fecha: 14/02/2023

Código	Descripción del Bien	Valor en Libros
1246 5111A111X001013 0185	Radio de comunicación con No de inventario 2790013000534 base marca HYT con número de serie 12917A015 a \$ 37,700.00 f- 1954	37,700.00
1246 5111A111X001013 0186	Radio de comunicación con No de inventario 2790013000533 base marca HYT con número de serie 12917A0153 a \$ 37,700.00 f- 1954	37,700.00
1246 5111A111X001013 0187	Radio de comunicación con No de inventario 2790013000532 base marca HYT con número de serie 12917A0154 a \$ 37,700.00 f- 1954	37,700.00
1246 5111A111X001013 0188	Radio de comunicación con No de inventario 2790013000531 base marca HYT con número de serie 12917A0155 a \$ 37,700.00 f- 1954	37,700.00
1246 5111A111X001013 0189	Radio de comunicación con No de inventario 2790013000530 base marca HYT con número de serie 12917A0156 a \$ 37,700.00 f-1954	37,700.00
1246 5111A111X001013 0190	Radio de comunicación con No de inventario 2790013000529 base marca HYT con número de serie 12917A0157 a \$ 37,700.00 f- 1954	37,700.00
1246 5111A111X001013 0191	Radio de comunicación con No de inventario 2790013000528 base marca HYT con número de serie 12917A0158 a \$ 37,700.00 f- 1954	37,700.00
1246 5111A111X001013 0192	Radio de comunicación con No de inventario 2790013000497 base marca HYT con número de serie 12917A0159 a \$ 37,700.00 f-1954	37,700.00
1246 5111A111X001013 0193	Radio de comunicación con No de inventario 2790013000496 base marca HYT con número de serie 12917A0160 a \$ 37,700.00 f- 1954	37,700.00
1246 5111A111X001013 0194	Radio de comunicación con No de inventario 2790013000486 base marca HYT con número de serie 12917A0161 a \$ 37,700.00 f- 1954	37,700.00
1246 5111A111X001013 0195	Radio de comunicación con No de inventario 2790013000487 base marca HYT con número de serie 12917A0162 a \$ 37,700.00 f- 1954	37,700.00
1246 5111A111X001013 0196	Radio de comunicación con No de inventario 2790013000485 base marca HYT con número de serie 12917A0163 a \$ 37,700.00f- 1954	37,700.00
1246 5111A111X001013 0197	Radio de comunicación con No de inventario 2790013000484 base marca HYT con número de serie 12917A0164 a \$ 37,700.00 f-1954	37,700.00
1246 5111A111X001013 0198	Radio de comunicación con No de inventario 2790013000540 base marca HYT con número de serie 12917A0165 a \$ 37,700.00 f- 1954	37,700.00
1246 5111A111X001013 0199	Radio de comunicación con No de inventario 2790013000541 base marca HYT con número de serie 12917A0166 a \$ 37,700.00 f- 1954	37,700.00
1246 5111A111X001013 0201	Radio de comunicación con No de inventario 2790013000538 base marca HYT con número de serie 12917A0168 a \$ 37,700.00f- 1954	37,700.00
1246 5111A111X001013 0202	Radio de comunicación con No de inventario 2790013000479 base marca HYT con número de serie 12917A0169 a \$ 37,700.00 f- 1954	37,700.00
1246 5111A111X001013 0203	Radio de comunicación con No de inventario 2790013000478 base marca HYT con número de serie 12917A0170 a \$ 37,700.00 f-1954	37,700.00
1246 5111A111X001013 0204	Radio de comunicación con No de inventario 2790013000477 base marca HYT con número de serie 12917A0171 a \$ 37,700.00 f- 1954	37,700.00
1246 5111A111X001013 0205	Radio de comunicación con No de inventario 2790013000476 base marca HYT con número de serie 12917A0172 a \$ 37,700.00 f- 1954	37,700.00
1246 5111A111X001013 0206	Radio de comunicación con No de inventario 2790013000490 base marca HYT con número de serie 12917A0173 a \$ 37,700.00 f- 1954	37,700.00
1246 5111A111X001013 0207	Radio de comunicación con No de inventario 2790013000491 base marca HYT con número de serie 12917A0174 a \$ 37,700.00 f- 1954	37,700.00
1246 5111A111X001013 0208	Radio de comunicación con No de inventario 2790013000489 base marca HYT con número de serie 12917A0175 a \$ 37,700.00 f- 1954	37,700.00
1246 5111A111X001013 0209	Radio de comunicación con No de inventario 2790013000488 base marca HYT con número de serie 12917A0176 a \$ 37,700.00 f- 1954	37,700.00
1246 5111A111X001013 0210	Radio de comunicación con No de inventario 2790013000475 base marca HYT con número de serie 12917A0177 a \$ 37,700.00 f- 1954	37,700.00
1246 5111A111X001013 0211	Radio de comunicación con No de inventario 2790013000474 base marca HYT con número de serie 12917A0178 a \$ 37,700.00 f- 1954	37,700.00
1246 5111A111X001013 0212	Radio de comunicación con No de inventario 2790013000473 base marca HYT con número de serie 12917A0179 a \$ 37,700.00 f- 1954	37,700.00

**GOBIERNO CONSTITUCIONAL DEL ESTADO DE CHIAPAS**  
**INSTITUTO PARA LA GESTIÓN INTEGRAL DE RIESGOS DE DESASTRES DEL**  
**ESTADO DE CHIAPAS**

**SISTEMA CONTABLE 2022**

**RELACIÓN DE BIENES MUEBLES QUE COMPONEN SU PATRIMONIO**  
**Cuenta Pública al 31 de diciembre de 2022**

Página 71 de 81

Hora: 05:05:19p. m.

Fecha: 14/02/2023

Código	Descripción del Bien	Valor en Libros
1246 5111A111X001013 0213	Radio de comunicación con No de inventario 2790013000472 base marca HYT con número de serie 12917A0180 a \$ 37,700.00 f- 1954	37,700.00
1246 5111A111X001013 0214	Base para Microondas con No de inventario 2790013000665 y Numero de serie 07182466,a \$57,756.40 f- 1954	57,756.40
1246 5111A111X001013 0215	Base para Microondas con No de inventario 2790013000656 y Numero de serie 07182506, a \$57,756.40 f- 1954	57,756.40
1246 5111A111X001013 0216	Base para Microondas con No de inventario 2790013000662 y Numero de serie 07182465, a \$57,756.40 f- 1954	57,756.40
1246 5111A111X001013 0217	Base para Microondas con No de inventario 2790013000654 y Numero de serie 07182472, a \$57,756.40 f- 1954	57,756.40
1246 5111A111X001013 0218	Base para Microondas conNo de inventario 2790013000655 y Numero de serie 07182476, a \$57,756.40 f- 1954	57,756.40
1246 5111A111X001013 0219	Base para Microondas con No de inventario 2790013000663 y No de serie 07182479, a \$57,756.40 f- 1954	57,756.40
1246 5111A111X001013 0220	Base para Microondas con No de inventario 2790013000670 y Numero de serie 07182480, a \$57,756.40 f-1954	57,756.40
1246 5111A111X001013 0221	Base para Microondas con No de inventario 2790013000664 y Numero de serie 07182483,a \$57,756.40 f- 1954	57,756.40
1246 5111A111X001013 0222	Base para Microondas con No de inventario 2790013000671 y Numero de serie 07182485, a \$57,756.40 f- 1954	57,756.40
1246 5111A111X001013 0223	Base para Microondas con No de inventario 2790013000679 y Numero de serie 07182501, a \$57,756.40 f- 1954	57,756.40
1246 5111A111X001013 0224	Base para Microondas con No de inventario 2790013000672 y Numero de serie 07182503, a \$57,756.40 f- 1954	57,756.40
1246 5111A111X001013 0225	Base para Microondas con No de inventario 2790013000667 y Numero de serie 07182507, a \$57,756.40 f-1954	57,756.40
1246 5111A111X001013 0226	Base para Microondas con No de inventario 2790013000681 y Numero de serie 07182509, a \$57,756.40 f- 1954	57,756.40
1246 5111A111X001013 0227	Base para Microondas con No de inventario 2790013000674 y Numero de serie 07182510, a \$57,756.40 f- 1954	57,756.40
1246 5111A111X001013 0228	Base para Microondas con No de inventario 2790013000678 y Numero de serie 07182513, a \$57,756.40 f- 1954	57,756.40
1246 5111A111X001013 0229	Base para Microondas con No de inventario 2790013000675 y Numero de serie07182515, a \$57,756.40 f-1954	57,756.40
1246 5111A111X001013 0230	Base para Microondas con No de inventario 2790013000680 y Numero de serie 07182516, a \$57,756.40 f-1954	57,756.40
1246 5111A111X001013 0231	Base para Microondas con No de inventario 2790013000666 y Numero de serie 07182517, a \$57,756.40 f- 1954	57,756.40
1246 5111A111X001013 0232	Base para Microondas con No de inventario 2790013000659 y Numero de serie 07182528, a \$57,756.40 f- 1954	57,756.40
1246 5111A111X001013 0233	Base para Microondas con No de inventario 2790013000669 y Numero de serie 07182532, a \$57,756.40 f-1954	57,756.40
1246 5111A111X001013 0234	Base para Microondas con No de inventario 2790013000673 y Numero de serie 07182532,a \$57,756.40 f- 1954	57,756.40
1246 5111A111X001013 0235	Base para Microondas con No de inventario 2790013000661 y Numero de serie 07182533, a \$57,756.40 f- 1954	57,756.40
1246 5111A111X001013 0236	Base para Microondas con No de inventario 2790013000658 y Numero de serie 07182534, a \$57,756.40 f-1954	57,756.40
1246 5111A111X001013 0237	Base para Microondas con No de inventario 2790013000676 y Numero de serie 07182537, a \$57,756.40 f- 1954	57,756.40
1246 5111A111X001013 0238	Base para Microondas con No de inventario 2790013000660 y Numero de serie 07182540 a \$57,756.40 f- 1954	57,756.40
1246 5111A111X001013 0239	Base para Microondas con No de inventario 2790013000677 y Numero de serie 07182542, a \$57,756.40 f- 1954	57,756.40

**GOBIERNO CONSTITUCIONAL DEL ESTADO DE CHIAPAS**  
**INSTITUTO PARA LA GESTIÓN INTEGRAL DE RIESGOS DE DESASTRES DEL**  
**ESTADO DE CHIAPAS**

**SISTEMA CONTABLE 2022**  
**RELACIÓN DE BIENES MUEBLES QUE COMPONEN SU PATRIMONIO**  
**Cuenta Pública al 31 de diciembre de 2022**

Página 72 de 81

Hora: 05:05:19p. m.

Fecha: 14/02/2023

Código	Descripción del Bien	Valor en Libros
1246 5111A111X001013 0240	Base para Microondas con No de inventario 2790013000668 y Numero de serie 07182546, a \$57,756.40 f- 1954	57,756.40
1246 5111A111X001013 0241	Base para Microondas con No de inventario 2790013000657 y Numero de serie 07182547,a \$57,756.40 f- 1954	57,756.40
1246 5111A111X001013 0242	Navegador Satelital con No de inventario 2790014000027 y Numeroo de serie 351785-00-101105-6 a \$129,345.10 f- 1954	129,345.10
1246 5111A111X001013 0243	Repetidor de Radio con No de inventario 2790013000435 y Numero de serie 12828D0011 a \$292,900.00 f- 1954	292,900.00
1246 5111A111X001013 0244	Repetidor de Radio con No de inventario 2790013000438 y Numero de serie 12828D0003 a \$292,900.00 f- 1954	292,900.00
1246 5111A111X001013 0245	Repetidor de Radio con No de inventario 2790013000440 y Numero de serie 12828D0008 a \$292,900.00 f- 1954	292,900.00
1246 5111A111X001013 0246	Repetidor de Radio con No de inventario 2790013000436 y Numero de serie 12718A0857 a \$292,900.00 f- 1954	292,900.00
1246 5111A111X001013 0247	Repetidor de Radio con No de inventario 2790013000439 y Numero de serie 12828D0013 a \$292,900.00 f- 1954( pago de factura al 38% )	112,607.14
1246 5111A111X001014 0006	Radio Portátil HYTERA factrura A2609 No.patrimonio 2790014000030 serie 12906A0480	9,013.20
1246 5111A111X001014 0007	Radio Portátil HYTERA factrura A2609 No.patrimonio 2790014000031 serie 12906A0479	9,013.20
1246 5111A111X001014 0008	Radio Portátil HYTERA factrura A2609 No.patrimonio 2790014000032 serie 13617A1059	9,013.20
1246 5111A111X001014 0009	Radio Portátil HYTERA factrura A2609 No.patrimonio 2790014000033 serie 12906A0501	9,013.20
1246 5111A111X001014 0010	Radio Portátil HYTERA factrura A2609 No.patrimonio 2790014000034 serie 13617A1057	9,013.20
1246 5111A111X001014 0011	Radio Portátil HYTERA factrura A2609 No.patrimonio 2790014000035 serie 11429A0544	9,013.20
1246 5111A111X001014 0012	Radio Portátil HYTERA factrura A2609 No.patrimonio 2790014000036 serie 13307D0556	9,013.20
1246 5111A111X001014 0013	Radio Portátil HYTERA factrura A2609 No.patrimonio 2790014000037 serie 13307D0554	9,013.20
1246 5111A111X001014 0014	Radio Portátil HYTERA factrura A2609 No.patrimonio 2790014000038 serie 13307D0553	9,013.20
1246 5111A111X001014 0015	Radio Portátil HYTERA factrura A2609 No.patrimonio 2790014000039 serie 11429A0506	9,013.20
1246 5111A111X001014 0016	Radio Portátil HYTERA factrura A2609 No.patrimonio 2790014000040 serie 13307D0551	9,013.20
1246 5111A111X001014 0017	Radio Portátil HYTERA factrura A2609 No.patrimonio 2790014000041 serie 11429A0524	9,013.20
1246 5111A111X001014 0018	Radio Portátil HYTERA factrura A2609 No.patrimonio 2790014000042 serie 12906A0446	9,013.20
1246 5111A111X001014 0019	Radio Portátil HYTERA factrura A2609 No.patrimonio 2790014000043 serie 12906A0441	9,013.20
1246 5111A111X001014 0020	Radio Portátil HYTERA factrura A2609 No.patrimonio 2790014000044 serie 12906A0509	9,013.20
1246 5111A111X001014 0021	Repetidor de Radio con No de inventario 2790013000439 y Numero de serie 12828D0013 a \$292,900.00 f- 1954 (pago de factura al 62%)	180,292.86
1246 5111A111X001014 0022	Repetidor de Radio con No de inventario 2790013000441 y Numero de serie 12828D0014 a \$292,900.00 f- 1954	292,900.00
1246 5111A111X001014 0023	Repetidor de Radio con No de inventario 2790013000434 y Numero de serie 12828D0016 a \$292,900.00f- 1954	292,900.00
1246 5111A111X001014 0024	Repetidor de Radio con No de inventario 2790013000437 y Numero de serie 12831D0256 a \$292,900.00 f- 1954	292,900.00

**GOBIERNO CONSTITUCIONAL DEL ESTADO DE CHIAPAS**  
**INSTITUTO PARA LA GESTIÓN INTEGRAL DE RIESGOS DE DESASTRES DEL**  
**ESTADO DE CHIAPAS**

**SISTEMA CONTABLE 2022**  
**RELACIÓN DE BIENES MUEBLES QUE COMPONEN SU PATRIMONIO**  
**Cuenta Pública al 31 de diciembre de 2022**

Página 73 de 81

Hora: 05:05:19p. m.

Fecha: 14/02/2023

Código	Descripción del Bien	Valor en Libros
1246 5111A111X001014 0025	Repetidor de Radio con No de inventario 2790013000433 y Numero de serie 12831D0259 a \$292,900.00 f- 1954	292,900.00
1246 5111A111X001014 0026	Repetidor de Radio con No de inventario 2790013000432 y Numero de serie 12831D0260 a \$292,900.00 f-1954	292,900.00
1246 5111A111X001014 0027	Equipo de Perifoneo con No de inventario 2790016000128 a \$3,236.40 f- 2012 del ejercicio 1246511 A01140003	3,236.40
1246 5111A111X001014 0028	Equipo de Perifoneo con No de inventario 2790016000131 a \$3,236.40 f-2012 del ejercicio 1246511 A01140003	3,236.40
1246 5111A111X001014 0029	Equipo de Perifoneo con No de inventario 2790016000132 a \$3,236.40 f-012 del ejercicio 1246511 A01140003	3,236.40
1246 5111A111X001014 0030	Equipo de Perifoneo con No de inventario 2790016000133 a \$3,236.40 f-2012 del ejercicio 1246511 A01140003	3,236.40
1246 5111A111X001014 0031	Equipo de Perifoneo con No de inventario 2790016000134 a \$3,236.40 f- 2012 del ejercicio 1246511 A01140003	3,236.40
1246 5111A111X001014 0032	Equipo de Perifoneo con No de inventario 2790016000135 a \$3,236.40 f- 2012 del ejercicio 1246511 A01140003	3,236.40
1246 5111A111X001014 0033	Equipo de Perifoneo con No de inventario 2790016000136 a \$3,236.40 f- 2012 del ejercicio 1246511 A01140003	3,236.40
1246 5111A111X001014 0034	Equipo de Perifoneo con No de inventario 2790016000137 a \$3,236.40 f- 2012 del ejercicio 1246511 A01140003	3,236.40
1246 5111A111X001014 0035	Equipo de Perifoneo con No de inventario 2790016000138 a \$3,236.40 f- 2012 del ejercicio 1246511 A01140003	3,236.40
1246 5111A111X001014 0036	Equipo de Perifoneo con No de inventario 2790016000139 a \$3,236.40 f-2012 del ejercicio 1246511 A01140003	3,236.40
1246 5111A111X001014 0037	Equipo de Perifoneo con No de inventario 2790016000140 a \$3,236.40 f-202 del ejercicio 1246511 A01140003	3,236.40
1246 5111A111X001014 0038	Equipo de Perifoneo con No de inventario 2790016000141 a \$3,236.40 f- 2012 del ejercicio 1246511 A01140003	3,236.40
1246 5111A111X001014 0039	Equipo de Perifoneo con No de inventario 2790016000142 a \$3,236.40 f- 2012 del ejercicio 1246511 A01140003	3,236.40
1246 5111A111X001014 0040	Equipo de Perifoneo con No de inventario 2790016000143 a \$3,236.40 f- 2012 del ejercicio 1246511 A01140003	3,236.40
1246 5111A111X001014 0041	Equipo de Perifoneo con No de inventario 2790016000144 a \$3,236.40 f- 2012 del ejercicio 1246511 A01140003	3,236.40
1246 5111A111X001014 0042	Equipo de Perifoneo con No de inventario 2790016000145 a \$3,236.40 f- 2012 del ejercicio 1246511 A01140003	3,236.40
1246 5111A111X001014 0043	Equipo de Perifoneo con No de inventario 2790016000146 a \$3,236.40 f- 2012 del ejercicio 1246511 A01140003	3,236.40
1246 5111A111X001014 0044	Equipo de Perifoneo con No de inventario 2790016000147 a \$3,236.40 f- 2012 del ejercicio 1246511 A01140003	3,236.40
1246 5111A111X001014 0045	Equipo de Perifoneo con No de inventario 2790016000148 a \$3,236.40 f- 2012 del ejercicio 1246511 A01140003	3,236.40
1246 5111A111X001014 0046	Equipo de Perifoneo con No de inventario 2790016000149 a \$3,236.40 f- 2012 del ejercicio 1246511 A01140003	3,236.40
1246 5111A111X001014 0047	Equipo de Perifoneo con No de inventario 2790016000150 a \$3,236.40 f- 2012 del ejercicio 1246511 A01140003	3,236.40
1246 5111A111X001014 0048	Equipo de Perifoneo con No de inventario 2790016000151 a \$3,236.40 f- 2012 del ejercicio 1246511 A01140003	3,236.40
1246 5111A111X001014 0049	Equipo de Perifoneo con No de inventario 2790016000152 a \$3,236.40 f- 2012 del ejercicio 1246511 A01140003	3,236.40
1246 5111A111X001014 0050	Equipo de Perifoneo con No de inventario 2790016000153 a \$3,236.40 f- 2012 del ejercicio 1246511 A01140003	3,236.40
1246 5111A111X001014 0051	Equipo de Perifoneo con No de inventario 2790016000154 a \$3,236.40 f- 2012 del ejercicio 1246511 A01140003	3,236.40

**GOBIERNO CONSTITUCIONAL DEL ESTADO DE CHIAPAS**  
**INSTITUTO PARA LA GESTIÓN INTEGRAL DE RIESGOS DE DESASTRES DEL**  
**ESTADO DE CHIAPAS**

**SISTEMA CONTABLE 2022**

**RELACIÓN DE BIENES MUEBLES QUE COMPONEN SU PATRIMONIO**

**Cuenta Pública al 31 de diciembre de 2022**

Página 74 de 81

Hora: 05:05:19p. m.

Fecha: 14/02/2023

<b>Código</b>	<b>Descripción del Bien</b>	<b>Valor en Libros</b>
1246 5111A111X001014 0052	Equipo de Perifoneo con No de inventario 2790016000155 a \$3,236.40f- 2012 del ejercicio 1246511 A01140003	3,236.40
1246 5111A111X001014 0053	Equipo de Perifoneo con No de inventario 2790016000156 a \$3,236.40 f- 2012 del ejercicio 1246511 A01140003	3,236.40
1246 5111A111X001014 0054	Equipo de Perifoneo con No de inventario 2790016000157 a \$3,236.40 f- 2012 del ejercicio 1246511 A01140003	3,236.40
1246 5111A111X001014 0055	Equipo de Perifoneo con No de inventario 2790016000158 a \$3,236.40 f- 2012 del ejercicio 1246511 A01140003	3,236.40
1246 5111A111X001014 0056	Equipo de Perifoneo con No de inventario 2790016000159 a \$3,236.40 f- 2012 del ejercicio 1246511 A01140003	3,236.40
1246 5111A111X001014 0057	Equipo de Perifoneo con No de inventario 2790016000160 a \$3,236.40 f-2012 del ejercicio 1246511 A01140003	3,236.40
1246 5111A111X001014 0058	Equipo de Perifoneo con No de inventario 2790016000161 a \$3,236.40 f- 2012 del ejercicio 1246511 A01140003	3,236.40
1246 5111A111X001014 0059	Equipo de Perifoneo con No de inventario 2790016000162 a \$3,236.40 f- 2012 del ejercicio 1246511 A01140003	3,236.40
1246 5111A111X001014 0060	Equipo de Perifoneo con No de inventario 2790016000163 a \$3,236.40 f- 2012 del ejercicio 1246511 A01140003	3,236.40
1246 5111A111X001014 0061	Equipo de Perifoneo con No de inventario 2790016000164 a \$3,236.40 f- 2012 del ejercicio 1246511 A01140003	3,236.40
1246 5111A111X001014 0062	Equipo de Perifoneo con No de inventario 2790016000165 a \$3,236.40 f- 2012 del ejercicio 1246511 A01140003	3,236.40
1246 5111A111X001014 0063	Equipo de Perifoneo con No de inventario 2790016000166 a \$3,236.40 f- 2012 del ejercicio 1246511 A01140003	3,236.40
1246 5111A111X001014 0064	Equipo de Perifoneo con No de inventario 2790016000167 a \$3,236.40 f- 2012 del ejercicio 1246511 A01140003	3,236.40
1246 5111A111X001014 0065	Equipo de Perifoneo con No de inventario 2790016000168 a \$3,236.40 f- 2012 del ejercicio 1246511 A01140003	3,236.40
1246 5111A111X001014 0066	Equipo de Perifoneo con No de inventario 2790016000169 a \$3,236.40 f-2012 del ejercicio 1246511 A01140003	3,236.40
1246 5111A111X001014 0067	Equipo de Perifoneo con No de inventario 2790016000170 a \$3,236.40 f- 2012 del ejercicio 1246511 A01140003	3,236.40
1246 5111A111X001014 0068	Equipo de Perifoneo con No de inventario 2790016000171 a \$3,236.40 f- 2012 del ejercicio 1246511 A01140003	3,236.40
1246 5111A111X001014 0069	Equipo de Perifoneo con No de inventario 2790016000172 a \$3,236.40 f- 2012 del ejercicio 1246511 A01140003	3,236.40
1246 5111A111X001014 0070	Equipo de Perifoneo con No de inventario 2790016000173 a \$3,236.40 f- 2012 del ejercicio 1246511 A01140003	3,236.40
1246 5111A111X001014 0071	Equipo de Perifoneo con No de inventario 2790016000174 a \$3,236.40 f- 2012 del ejercicio 1246511 A01140003	3,236.40
1246 5111A111X001014 0072	Equipo de Perifoneo con No de inventario 2790016000175 a \$3,236.40 20 f-012 del ejercicio 1246511 A01140003	3,236.40
1246 5111A111X001014 0073	Equipo de Perifoneo con No de inventario 2790016000176 a \$3,236.40 f- 2012 del ejercicio 1246511 A01140003	3,236.40
1246 5111A111X001014 0074	Equipo de Perifoneo con No de inventario 2790016000177 a \$3,236.40 f- 2012 del ejercicio 1246511 A01140003	3,236.40
1246 5111A111X001014 0075	Equipo de Perifoneo con No de inventario 2790016000178 a \$3,236.40 f-2012 del ejercicio 1246511 A01140003	3,236.40
1246 5111A111X001014 0076	Equipo de Perifoneo con No de inventario 2790016000179 a \$3,236.40 f- 2012 del ejercicio 1246511 A01140003	3,236.40
1246 5111A111X001014 0077	Equipo de Perifoneo con No de inventario 2790016000180 a \$3,236.40 f- 2012 del ejercicio 1246511 A01140003	3,236.40
1246 5111A111X001014 0078	Equipo de Perifoneo con No de inventario 2790016000181 a \$3,236.40 f- 2012 del ejercicio 1246511 A01140003	3,236.40

**GOBIERNO CONSTITUCIONAL DEL ESTADO DE CHIAPAS**  
**INSTITUTO PARA LA GESTIÓN INTEGRAL DE RIESGOS DE DESASTRES DEL**  
**ESTADO DE CHIAPAS**

**SISTEMA CONTABLE 2022**  
**RELACIÓN DE BIENES MUEBLES QUE COMPONEN SU PATRIMONIO**  
**Cuenta Pública al 31 de diciembre de 2022**

Página 75 de 81  
 Hora: 05:05:19p. m.  
 Fecha: 14/02/2023

Código	Descripción del Bien	Valor en Libros
1246 5111A111X001014 0079	Equipo de Perifoneo con No de inventario 2790016000182 a de \$3,236.40 012 del ejercicio 1246511 A01140003	3,236.40
1246 5111A111X001014 0080	Equipo de Perifoneo con No de inventario 2790016000183 a \$3,236.40 f- 2012 del ejercicio 1246511 A01140003	3,236.40
1246 5111A111X001014 0081	Equipo de Perifoneo con No de inventario 2790016000184 a \$3,236.40 f- 2012 del ejercicio 1246511 A01140003	3,236.40
1246 5111A111X001014 0082	Equipo de Perifoneo con No de inventario 2790016000185 a \$3,236.40 f- 2012 del ejercicio 1246511 A01140003	3,236.40
1246 5111A111X001014 0083	Equipo de Perifoneo con No de inventario 2790016000186 a \$3,236.40 f- 2012 del ejercicio 1246511 A01140003	3,236.40
1246 5111A111X001014 0084	Equipo de Perifoneo con No de inventario 2790016000187 a \$3,236.40 f-2012 del ejercicio 1246511 A01140003	3,236.40
1246 5111A111X001014 0085	Equipo de Perifoneo con No de inventario 2790016000188 a \$3,236.40 f-2012 del ejercicio 1246511 A01140003	3,236.40
1246 5111A111X001014 0086	Equipo de Perifoneo con No de inventario 2790016000189 a \$3,236.40 f- 2012 del ejercicio 1246511 A01140003	3,236.40
1246 5111A111X001014 0087	Equipo de Perifoneo con No de inventario 2790016000190 a \$3,236.40 f- 2012 del ejercicio 1246511 A01140003	3,236.40
1246 5111A111X001014 0088	Equipo de Perifoneo con No de inventario 2790016000191 a \$3,236.40 f- 2012 del ejercicio 1246511 A01140003	3,236.40
1246 5111A111X001014 0089	Equipo de Perifoneo con No de inventario 2790016000193 a \$3,236.40 f- 2012 del ejercicio 1246511 A01140003	3,236.40
1246 5111A111X001014 0090	Equipo de Perifoneo con No de inventario 2790016000194 a \$3,236.40 f- 2012 del ejercicio 1246511 A01140003	3,236.40
1246 5111A111X001014 0091	Equipo de Perifoneo con No de inventario 2790016000195 a \$3,236.40 f- 2012 del ejercicio 1246511 A01140003	3,236.40
1246 5111A111X001014 0092	Equipo de Perifoneo con No de inventario 2790016000196 a \$3,236.40 f-2012 del ejercicio 1246511 A01140003	3,236.40
1246 5111A111X001014 0093	Equipo de Perifoneo con No de inventario 2790016000197 a \$3,236.40 f-2012 del ejercicio 1246511 A01140003	3,236.40
1246 5111A111X001014 0094	Equipo de Perifoneo con No de inventario 2790016000198 a \$3,236.40 f- 2012 del ejercicio 1246511 A01140003	3,236.40
1246 5111A111X001014 0095	Equipo de Perifoneo con No de inventario 2790016000199 a \$3,236.40 f- 2012 del ejercicio 1246511 A01140003	3,236.40
1246 5111A111X001014 0096	Equipo de Perifoneo con No de inventario 2790016000200 a \$3,236.40 f- 2012 del ejercicio 1246511 A01140003	3,236.40
1246 5111A111X001014 0097	Equipo de Perifoneo con No de inventario 2790016000201 a \$3,236.40 f- 2012 del ejercicio 1246511 A01140003	3,236.40
1246 5111A111X001014 0098	Equipo de Perifoneo con No de inventario 2790016000202 a \$3,236.40 f- 2012 del ejercicio 1246511 A01140003	3,236.40
1246 5111A111X001014 0099	Equipo de Perifoneo con No de inventario 2790016000203 a \$3,236.40 f- 2012 del ejercicio 1246511 A01140003	3,236.40
1246 5111A111X001014 0100	Equipo de Perifoneo con No de inventario 2790016000204 a \$3,236.40 f- 2012 del ejercicio 1246511 A01140003	3,236.40
1246 5111A111X001014 0101	Equipo de Perifoneo con No de inventario 2790016000205 a \$3,236.40 f- 2012 del ejercicio 1246511 A01140003	3,236.40
1246 5111A111X001014 0102	Equipo de Perifoneo con No de inventario 2790016000206 a \$3,236.40 f- 2012 del ejercicio 1246511 A01140003	3,236.40
1246 5111A111X001014 0103	Equipo de Perifoneo con No de inventario 2790016000207 a \$3,236.40 f- 2012 del ejercicio 1246511 A01140003	3,236.40
1246 5111A111X001014 0104	Equipo de Perifoneo con No de inventario 2790016000208 a \$3,236.40 f- 2012 del ejercicio 1246511 A01140003	3,236.40
1246 5111A111X001014 0105	Equipo de Perifoneo con No de inventario 2790016000209 a \$3,236.40 f- 2012 del ejercicio 1246511 A01140003	3,236.40

**GOBIERNO CONSTITUCIONAL DEL ESTADO DE CHIAPAS**  
**INSTITUTO PARA LA GESTIÓN INTEGRAL DE RIESGOS DE DESASTRES DEL**  
**ESTADO DE CHIAPAS**

**SISTEMA CONTABLE 2022**  
**RELACIÓN DE BIENES MUEBLES QUE COMPONEN SU PATRIMONIO**  
**Cuenta Pública al 31 de diciembre de 2022**

Página 76 de 81  
 Hora: 05:05:19p. m.  
 Fecha: 14/02/2023

<b>Código</b>	<b>Descripción del Bien</b>	<b>Valor en Libros</b>
1246 5111A111X001014 0106	Equipo de Perifoneo con No de inventario 2790016000210 a \$3,236.40 f- 2012 del ejercicio 1246511 A01140003	3,236.40
1246 5111A111X001014 0107	Equipo de Perifoneo con No de inventario 2790016000211 a \$3,236.40 f- 2012 del ejercicio 1246511 A01140003	3,236.40
1246 5111A111X001014 0108	Equipo de Perifoneo con No de inventario 2790016000212 a \$3,236.40 f-2012 del ejercicio 1246511 A01140003	3,236.40
1246 5111A111X001014 0109	Equipo de Perifoneo con No de inventario 2790016000213 a \$3,236.40 f- 2012 del ejercicio 1246511 A01140003	3,236.40
1246 5111A111X001014 0110	Equipo de Perifoneo con No de inventario 2790016000214 a \$3,236.40 f- 2012 del ejercicio 1246511 A01140003	3,236.40
1246 5111A111X001014 0111	Equipo de Perifoneo con No de inventario 2790016000215 a \$3,236.40 f-2012 del ejercicio 1246511 A01140003	3,236.40
1246 5111A111X001014 0112	Equipo de Perifoneo con No de inventario 2790016000216 a \$3,236.40 f-2012 del ejercicio 1246511 A01140003	3,236.40
1246 5111A111X001014 0113	Equipo de Perifoneo con No de inventario 2790016000217 a \$3,236.40 f- 2012 del ejercicio 1246511 A01140003	3,236.40
1246 5111A111X001014 0114	Equipo de Perifoneo con No de inventario 2790016000218 a \$3,236.40 f- 2012 del ejercicio 1246511 A01140003	3,236.40
1246 5111A111X001014 0115	Equipo de Perifoneo con No de inventario 2790016000219 a \$3,236.40 f-2012 del ejercicio 1246511 A01140003	3,236.40
1246 5111A111X001014 0116	Equipo de Perifoneo con No de inventario 2790016000220 a \$3,236.40 f- 2012 del ejercicio 1246511 A01140003	3,236.40
1246 5111A111X001014 0117	Equipo de Perifoneo con No de inventario 2790016000221 a \$3,236.40 f- 2012 del ejercicio 1246511 A01140003	3,236.40
1246 5111A111X001014 0118	Equipo de Perifoneo con No de inventario 2790016000222 a \$3,236.40f- 2012 del ejercicio 1246511 A01140003	3,236.40
1246 5111A111X001014 0119	Equipo de Perifoneo con No de inventario 2790016000223 a \$3,236.40 f- 2012 del ejercicio 1246511 A01140003	3,236.40
1246 5111A111X001014 0120	Equipo de Perifoneo con No de inventario 2790016000224 a \$3,236.40 f-2012 del ejercicio 1246511 A01140003	3,236.40
1246 5111A111X001014 0121	Equipo de Perifoneo con No de inventario 279001600022 a \$3,236.40 f- 2012 del ejercicio 1246511 A01140003	3,236.40
1246 5111A111X001014 0122	Equipo de Perifoneo con No de inventario 2790016000226 a \$3,236.40 f- 2012 del ejercicio 1246511 A01140003	3,236.40
1246 5111A111X001014 0123	Equipo de Perifoneo con No de inventario 2790016000227 a \$3,236.40 F- 2012 del ejercicio 1246511 A01140003	3,236.40
1246 5111A111X001014 0124	Equipo de Perifoneo con No de inventario 2790016000228 a \$3,236.40 F- 2012 del ejercicio 1246511 A01140003	3,236.40
1246 5111A111X001014 0125	Equipo de Perifoneo con No de inventario 2790016000229 a \$3,236.40 f- 2012 del ejercicio 1246511 A01140003	3,236.40
1246 5111A111X001014 0126	Equipo de Perifoneo con No de inventario 2790016000230 a \$3,236.40 f- 2012 del ejercicio 1246511 A01140003	3,236.40
1246 5111A111X001014 0127	Amplificador de Celular 2790016000232 de Marca EPCOM a \$290,000.00 f- 2012 del ejercicio 1246511 A01140003	290,000.00
1246 5111A111X001014 0128	Repetidor de Radio No. Factura 2409 No. De Patrimonio 2790014000045 serie 13826A0501	322,190.00
1246 5111A111X001014 0129	Repetidor de Radio No. Factura 2409 No. De Patrimonio 2790014000046 serie 13826A0446	322,190.00
1246 5111A111X001014 0130	Repetidor de Radio No. Factura 2409 No. De Patrimonio 2790014000047 serie 12523A0086	322,190.00
1246 5111A111X001014 0131	Repetidor de Radio No. Factura 2409 No. De Patrimonio 2790014000048 serie 13826A0502	322,190.00
1246 5111A111X001014 0132	Repetidor de Radio No. Factura 2409 No. De Patrimonio 2790014000049 serie 13826A0503	322,190.00



**GOBIERNO CONSTITUCIONAL DEL ESTADO DE CHIAPAS**  
**INSTITUTO PARA LA GESTIÓN INTEGRAL DE RIESGOS DE DESASTRES DEL**  
**ESTADO DE CHIAPAS**

**SISTEMA CONTABLE 2022**  
**RELACIÓN DE BIENES MUEBLES QUE COMPONEN SU PATRIMONIO**  
**Cuenta Pública al 31 de diciembre de 2022**

Página 77 de 81

Hora: 05:05:19p. m.

Fecha: 14/02/2023

Código	Descripción del Bien	Valor en Libros
1246 5111A111X001014 0133	Radio Base No. Factura 2409 No. De Patrimonio 2790014000050 serie 12424D0564	28,536.00
1246 5111A111X001014 0134	Radio Base No. Factura 2409 No. De Patrimonio 2790014000051 serie 12424D0567	28,536.00
1246 5111A111X001014 0135	Radio Base No. Factura 2409 No. De Patrimonio 2790014000052 serie 12424D0563	28,536.00
1246 5111A111X001014 0136	Radio Base No. Factura 2409 No. De Patrimonio 2790014000053 serie 12424D0565	28,536.00
1246 5111A111X001014 0137	Radio Base No. Factura 2409 No. De Patrimonio 2790014000054 serie 12424D0568	28,536.00
1246 5111A111X001014 0138	Radio Base No. Factura 2409 No. De Patrimonio 2790014000055 serie 12424D0562	28,536.00
1246 5111A111X001014 0139	Radio Base No. Factura 2409 No. De Patrimonio 2790014000056 serie 12424D0566	28,536.00
1246 5111A111X001014 0140	Radio Base No. Factura 2409 No. De Patrimonio 2790014000057 serie 12424D0226	28,536.00
1246 5111A111X001014 0142	Radio Base No. Factura 2409 No. De Patrimonio 2790014000059 serie 12424D0225	28,536.00
1246 5111A111X001014 0143	Radio Base No. Factura 2409 No. De Patrimonio 2790014000060 serie 12424D0594	28,536.00
1246 5111A111X001014 0144	Radio Base No. Factura 2409 No. De Patrimonio 2790014000061 serie 12424D0593	28,536.00
1246 5111A111X001014 0145	Radio Base No. Factura 2409 No. De Patrimonio 2790014000062 serie 12424D0598	28,536.00
1246 5111A111X001014 0146	Radio Base No. Factura 2409 No. De Patrimonio 2790014000063 serie 12424D0597	28,536.00
1246 5111A111X001014 0147	Radio Base No. Factura 2409 No. De Patrimonio 2790014000064 serie 12424D0230	28,536.00
1246 5111A111X001014 0148	Radio Base No. Factura 2409 No. De Patrimonio 2790014000065 serie 12424D0599	28,536.00
1246 5111A111X001014 0150	Radio Base No. Factura 2409 No. De Patrimonio 2790014000067 serie 12424D0229	28,536.00
1246 5111A111X001014 0151	Radio Base No. Factura 2409 No. De Patrimonio 2790014000068 serie 12424D0506	28,536.00
1246 5111A111X001014 0152	Radio Base No. Factura 2409 No. De Patrimonio 2790014000069 serie 12424D0596	28,536.00
1246 5111A111X001014 0153	Radio Base No. Factura 2409 No. De Patrimonio 2790014000070 serie 12424D0507	28,536.00
1246 5111A111X001014 0154	Radio Base No. Factura 2409 No. De Patrimonio 2790014000071 serie 12424D0505	28,536.00
1246 5111A111X001014 0155	Radio Base No. Factura 2409 No. De Patrimonio 2790014000072 serie 12424D0508	28,536.00
1246 5111A111X001014 0156	Radio Base No. Factura 2409 No. De Patrimonio 2790014000073 serie 12424D0595	28,536.00
1246 5111A111X001014 0157	Radio Base No. Factura 2409 No. De Patrimonio 2790014000074 serie 12424D0419	28,536.00
1246 5111A111X001014 0158	Radio Base No. Factura 2409 No. De Patrimonio 2790014000075 serie 12424D0423	28,536.00
1246 5111A111X001014 0159	Radio Base No. Factura 2409 No. De Patrimonio 2790014000076 serie 12424D0227	28,536.00
1246 5111A111X001014 0160	Radio Base No. Factura 2409 No. De Patrimonio 2790014000077 serie 12424D0231	28,536.00
1246 5111A111X001014 0161	Radio Base No. Factura 2409 No. De Patrimonio 2790014000078 serie 12424D0232	28,536.00

**GOBIERNO CONSTITUCIONAL DEL ESTADO DE CHIAPAS**  
**INSTITUTO PARA LA GESTIÓN INTEGRAL DE RIESGOS DE DESASTRES DEL**  
**ESTADO DE CHIAPAS**

**SISTEMA CONTABLE 2022**  
**RELACIÓN DE BIENES MUEBLES QUE COMPONEN SU PATRIMONIO**  
**Cuenta Pública al 31 de diciembre de 2022**

Página 78 de 81

Hora: 05:05:19p. m.

Fecha: 14/02/2023

Código	Descripción del Bien	Valor en Libros
1246 5111A111X001014 0162	Radio Base No. Factura 2409 No. De Patrimonio 2790014000079 serie 12424D0228	28,536.00
1246 5111A111X001014 0163	Radio Base No. Factura 2409 No. De Patrimonio 2790014000080 serie 12424D0477	28,536.00
1246 5111A111X001014 0164	Radio Base No. Factura 2409 No. De Patrimonio 2790014000081 serie 12424D0478	28,536.00
1246 5111A111X001014 0165	Radio Base No. Factura 2409 No. De Patrimonio 2790014000082 serie 12424D0475	28,536.00
1246 5111A111X001014 0166	Radio Base No. Factura 2409 No. De Patrimonio 2790014000083 serie 12424D0473	28,536.00
1246 5111A111X001014 0167	Radio Base No. Factura 2409 No. De Patrimonio 2790014000084 serie 12424D0422	28,536.00
1246 5111A111X001014 0168	Radio Base No. Factura 2409 No. De Patrimonio 2790014000085 serie 12424D0420	28,536.00
1246 5111A111X001014 0169	Radio Base No. Factura 2409 No. De Patrimonio 2790014000086 serie 12424D0474	28,536.00
1246 5111A111X001014 0170	Radio Base No. Factura 2409 No. De Patrimonio 2790014000087 serie 12424D0479	28,536.00
1246 5111A111X001014 0171	Radio Base No. Factura 2409 No. De Patrimonio 2790014000088 serie 12424D0480	28,536.00
1246 5111A111X001014 0172	Radio Base No. Factura 2409 No. De Patrimonio 2790014000089 serie 12424D0476	28,536.00
1246 5111A111X001014 0173	Radio Base No. Factura 2409 No. De Patrimonio 2790014000090 serie 12424D0382	28,536.00
1246 5111A111X001014 0174	Radio Base No. Factura 2409 No. De Patrimonio 2790014000091 serie 12424D0010	28,536.00
1246 5111A111X001014 0175	Radio Base No. Factura 2409 No. De Patrimonio 2790014000092 serie 11N23A0350	28,536.00
1246 5111A111X001014 0176	Radio Base No. Factura 2409 No. De Patrimonio 2790014000093 serie 12424D0264	28,536.00
1246 5111A111X001014 0177	Radio Base No. Factura 2409 No. De Patrimonio 2790014000094 serie 12424D0257	28,536.00
1246 5111A111X001014 0178	Radio Base No. Factura 2409 No. De Patrimonio 2790014000095 serie 12424D0066	28,536.00
1246 5111A111X001014 0179	Radio Base No. Factura 2409 No. De Patrimonio 2790014000096 serie 12424D0263	28,536.00
1246 5111A111X001014 0180	Radio Base No. Factura 2409 No. De Patrimonio 2790014000097 serie 12424D0069	28,536.00
1246 5111A111X001014 0181	Radio Base No. Factura 2409 No. De Patrimonio 2790014000098 serie 12424D0065	28,536.00
1246 5111A111X001014 0182	Radio Base No. Factura 2409 No. De Patrimonio 2790014000099 serie 12424D0208	28,536.00
1246 5111A111X001014 0183	Radio Base No. Factura 2409 No. De Patrimonio 2790014000100 serie 13D03A0591	28,536.00
1246 5111A111X001014 0184	Radio Base No. Factura 2409 No. De Patrimonio 2790014000101 serie 13D03A0592	28,536.00
1246 5111A111X001014 0185	Radio Base No. Factura 2409 No. De Patrimonio 2790014000102 serie 13D03A0468	28,536.00
1246 5111A111X001014 0186	Radio Base No. Factura 2409 No. De Patrimonio 2790014000103 serie 13D03A0467	28,536.00
1246 5111A111X001014 0187	Radio Base No. Factura 2409 No. De Patrimonio 2790014000104 serie 13D03A0464	28,536.00
1246 5111A111X001014 0188	Radio Base No. Factura 2409 No. De Patrimonio 2790014000105 serie 13D03A0466	28,536.00

**GOBIERNO CONSTITUCIONAL DEL ESTADO DE CHIAPAS**  
**INSTITUTO PARA LA GESTIÓN INTEGRAL DE RIESGOS DE DESASTRES DEL**  
**ESTADO DE CHIAPAS**

**SISTEMA CONTABLE 2022**  
**RELACIÓN DE BIENES MUEBLES QUE COMPONEN SU PATRIMONIO**  
**Cuenta Pública al 31 de diciembre de 2022**

Página 79 de 81

Hora: 05:05:19p. m.

Fecha: 14/02/2023

Código	Descripción del Bien	Valor en Libros
1246 5111A111X001014 0189	Radio Base No. Factura 2409 No. De Patrimonio 2790014000106 serie 13D03A0586	28,536.00
1246 5111A111X001014 0190	Radio Base No. Factura 2409 No. De Patrimonio 2790014000107 serie 13D03A0585	28,536.00
1246 5111A111X001014 0191	Radio Base No. Factura 2409 No. De Patrimonio 2790014000108 serie 13D03A0538	28,536.00
1246 5111A111X001014 0192	Radio Base No. Factura 2409 No. De Patrimonio 2790014000109 serie 13D03A0581	28,536.00
1246 5111A111X001014 0193	Radio Base No. Factura 2409 No. De Patrimonio 2790014000110 serie 13D03A0517	28,536.00
1246 5111A111X001014 0194	Radio Base No. Factura 2409 No. De Patrimonio 2790014000111 serie 13D03A0536	28,536.00
1246 5111A111X001014 0195	Radio Base No. Factura 2409 No. De Patrimonio 2790014000112 serie 13D03A0521	28,536.00
1246 5111A111X001014 0196	Radio Base No. Factura 2409 No. De Patrimonio 2790014000113 serie 13D03A0533	28,536.00
1246 5111A111X001014 0197	Radio Base No. Factura 2409 No. De Patrimonio 2790014000114 serie 13D03A0539	28,536.00
1246 5111A111X001014 0198	Radio Base No. Factura 2409 No. De Patrimonio 2790014000115 serie 13D03A0537	28,536.00
1246 5111A111X001014 0199	Radio Base No. Factura 2409 No. De Patrimonio 2790014000116 serie 13D03A0535	28,536.00
1246 5111A111X001014 0200	Radio Base No. Factura 2409 No. De Patrimonio 2790014000117 serie 13D03A0534	28,536.00
1246 5111A111X001014 0201	Radio Base No. Factura 2409 No. De Patrimonio 2790014000118 serie 13D03A0540	28,536.00
1246 5111A111X001014 0202	Radio Base No. Factura 2409 No. De Patrimonio 2790014000119 serie 13D03A0462	28,536.00
1246 5111A111X001014 0203	Radio Base No. Factura 2409 No. De Patrimonio 2790014000120 serie 13D03A0461	28,536.00
1246 5111A111X001014 0204	Radio Base No. Factura 2409 No. De Patrimonio 2790014000121 serie 13D03A0589	28,536.00
1246 5111A111X001014 0205	Radio Base No. Factura 2409 No. De Patrimonio 2790014000122 serie 13D03A0590	28,536.00
1246 5111A111X001014 0206	Radio Base No. Factura 2409 No. De Patrimonio 2790014000123 serie 13D03A0465	28,536.00
1246 5111A111X001014 0207	Radio Base No. Factura 2409 No. De Patrimonio 2790014000124 serie 13D03A0463	28,536.00
1246 5111A111X001014 0208	Radio Base No. Factura 2409 No. De Patrimonio 2790014000125 serie 13D03A0584	28,536.00
1246 5111A111X001014 0209	Radio Base No. Factura 2409 No. De Patrimonio 2790014000126 serie 13D03A0575	28,536.00
1246 5111A111X001014 0210	Radio Base No. Factura 2409 No. De Patrimonio 2790014000127 serie 13D03A0576	28,536.00
1246 5111A111X001014 0211	Radio Base No. Factura 2409 No. De Patrimonio 2790014000128 serie 13D03A0574	28,536.00
1246 5111A111X001014 0212	Radio Base No. Factura 2409 No. De Patrimonio 2790014000129 serie 13D03A0430	28,536.00
1246 5111A111X001014 0213	Radio Base No. Factura 2409 No. De Patrimonio 2790014000130 serie 13D03A0429	28,536.00
1246 5111A111X001014 0214	Radio Base No. Factura 2409 No. De Patrimonio 2790014000131 serie 13D03A0435	28,536.00
1246 5111A111X001014 0215	Radio Base No. Factura 2409 No. De Patrimonio 2790014000132 serie 13D03A0433	28,536.00

**GOBIERNO CONSTITUCIONAL DEL ESTADO DE CHIAPAS**  
**INSTITUTO PARA LA GESTIÓN INTEGRAL DE RIESGOS DE DESASTRES DEL**  
**ESTADO DE CHIAPAS**

**SISTEMA CONTABLE 2022**  
**RELACIÓN DE BIENES MUEBLES QUE COMPONEN SU PATRIMONIO**  
**Cuenta Pública al 31 de diciembre de 2022**

Página 80 de 81

Hora: 05:05:19p. m.

Fecha: 14/02/2023

Código	Descripción del Bien	Valor en Libros
1246 5111A111X001014 0216	Radio Base No. Factura 2409 No. De Patrimonio 2790014000133 serie 13D03A0582	28,536.00
1246 5111A111X001014 0217	Radio Base No. Factura 2409 No. De Patrimonio 2790014000134 serie 13D03A0579	28,536.00
1246 5111A111X001014 0218	Radio Base No. Factura 2409 No. De Patrimonio 2790014000135 serie 13D03A0583	28,536.00
1246 5111A111X001014 0219	Radio Base No. Factura 2409 No. De Patrimonio 2790014000136 serie 13D03A0578	28,536.00
1246 5111A111X001014 0220	Radio Base No. Factura 2409 No. De Patrimonio 2790014000137 serie 13D03A0580	28,536.00
1246 5111A111X001014 0221	Radio Base No. Factura 2409 No. De Patrimonio 2790014000138 serie 13D03A0573	28,536.00
1246 5111A111X001014 0222	Radio Base No. Factura 2409 No. De Patrimonio 2790014000139 serie 13D03A0434	28,536.00
1246 5111A111X001014 0223	Radio Base No. Factura 2409 No. De Patrimonio 2790014000140 serie 13D03A0577	28,536.00
1246 5111A111X001014 0224	Radio Base No. Factura 2409 No. De Patrimonio 2790014000141 serie 13D03A0432	28,536.00
1246 5111A111X001014 0225	Radio Base No. Factura 2409 No. De Patrimonio 2790014000142 serie 13D03A0431	28,536.00
1246 5111A111X001014 0226	Radio Base No. Factura 2409 No. De Patrimonio 2790014000143 serie 13D03A0436	28,536.00
1246 5111A111X001014 0227	Radio Base No. Factura 2409 No. De Patrimonio 2790014000144 serie 13D03A0593	28,536.00
1246 5111A111X001014 0228	Radio Base No. Factura 2409 No. De Patrimonio 2790014000145 serie 13D03A0594	28,536.00
1246 5111A111X001014 0229	Radio Base No. Factura 2409 No. De Patrimonio 2790014000146 serie 13D03A0596	28,536.00
1246 5111A111X001014 0230	Radio Base No. Factura 2409 No. De Patrimonio 2790014000147 serie 13D03A0595	28,536.00
1246 5111A111X001014 0231	Radio Base No. Factura 2409 No. De Patrimonio 2790014000148 serie 13D03A0588	28,536.00
1246 5111A111X001014 0232	Radio Base No. Factura 2409 No. De Patrimonio 2790014000149 serie 13D03A0587	28,536.00
1246 5111A111X001021 0002	1 Drone control remoto bateria inteligente x3 Serie 3YTBJ8W00300D9	34,484.00
1246 5111A111X001021 0003	1 Drone control remoto bateria inteligente x3 serie: 3YTBJ9100300L2	34,484.00
1246 5111A111X001021 0004	1 Bateria Mavic 2 Enterprise parte 01 Fly More Kit	12,307.99
1246 5114A311X001022 0019	1 Pantalla televisor TV50" 52161505 No. de identificación 0085001953768	7,388.99
1246 51152851C001015 0003	1 receptor de video de 16 canales	7,238.40
1246 51152851C001015 0020	Equipo de Administración (Kit de laboratorio) No. Factura 2294 No. De Patrimonio 2790017000011 S/S 100%	33,409.47
1246 51152851C001015 0021	Radio Móvil No. Factura 2294 No. De Patrimonio 2790013000704 S/S 100%	9,944.10
1246 51152851C001015 0022	Radio Móvil No. Factura 2294 No. De Patrimonio 2790013000705 S/S 100%	9,944.10
1246 51152851C001015 0023	Radio Móvil No. Factura 2294 No. De Patrimonio 2790013000706 S/S 100%	9,944.10
1246 51152851C001015 0024	Radio Móvil No. Factura 2294 No. De Patrimonio 2790013000707 S/S 100%	9,944.10
1246 51152851C001015 0025	Radio Móvil No. Factura 2294 No. De Patrimonio 2790013000708 S/S 100%	9,944.10
1246 51152851C001015 0026	Radio Móvil No. Factura 2294 No. De Patrimonio 2790013000709 S/S 100%	9,944.10
1246 51152851C001015 0027	Radio Móvil No. Factura 2294 No. De Patrimonio 2790013000710 S/S 100%	9,944.10
1246 51152851C001015 0028	Radio Móvil No. Factura 2294 No. De Patrimonio 2790013000711 S/S 100%	9,944.10
1246 51152851C001015 0029	Radio Móvil No. Factura 2294 No. De Patrimonio 2790013000712 S/S 100%	9,944.10
1246 51152851C001015 0030	Radio Móvil No. Factura 2294 No. De Patrimonio 2790013000713 S/S 100%	9,944.10

**GOBIERNO CONSTITUCIONAL DEL ESTADO DE CHIAPAS**  
**INSTITUTO PARA LA GESTIÓN INTEGRAL DE RIESGOS DE DESASTRES DEL**  
**ESTADO DE CHIAPAS**

**SISTEMA CONTABLE 2022**  
**RELACIÓN DE BIENES MUEBLES QUE COMPONEN SU PATRIMONIO**  
**Cuenta Pública al 31 de diciembre de 2022**

Página 81 de 81

Hora: 05:05:19p. m.

Fecha: 14/02/2023

Código	Descripción del Bien	Valor en Libros
1246 51152851C001015 0031	Radio Móvil No. Factura 2294 No. De Patrimonio 2790013000714 S/S 100%	9,944.10
1246 51152851C001015 0032	Radio Móvil No. Factura 2294 No. De Patrimonio 2790013000715 S/S 100%	9,944.10
1246 51152851C001015 0033	Radio Móvil No. Factura 2294 No. De Patrimonio 2790013000716 S/S 100%	9,944.10
1246 51152851C001015 0034	Radio Móvil No. Factura 2294 No. De Patrimonio 2790013000717 S/S 100%	9,944.10
1246 51152851C001015 0035	Radio Móvil No. Factura 2294 No. De Patrimonio 2790013000718 S/S 100%	9,944.10
1246 51152851C001015 0036	Radio Base No. Factura 2294 No. De Patrimonio 2790016000316 S/S 100%	14,328.90
1246 51152851C001015 0037	Radio Base No. Factura 2294 No. De Patrimonio 2790016000317 S/S 100%	14,328.90
1246 51152851C001015 0038	Radio Base No. Factura 2294 No. De Patrimonio 2790016000318 S/S 100%	14,328.90
1246 51152851C001015 0039	Radio Base No. Factura 2294 No. De Patrimonio 2790016000319 S/S 100%	14,328.90
1246 51152851C001015 0040	Radio Base No. Factura 2294 No. De Patrimonio 2790016000320 S/S 100%	14,328.90
1246 51152851C001015 0041	Radio Base No. Factura 2294 No. De Patrimonio 2790016000321 S/S 100%	14,328.90
1246 51152851C001015 0042	Radio Base No. Factura 2294 No. De Patrimonio 2790016000322 S/S 100%	14,328.90
1246 51152851C001015 0043	Radio Base No. Factura 2294 No. De Patrimonio 2790016000323 S/S 100%	14,328.90
1246 51152851C001015 0044	Radio Base No. Factura 2294 No. De Patrimonio 2790016000324 S/S 100%	14,328.90
1246 51152851C001015 0045	Radio Base No. Factura 2294 No. De Patrimonio 2790016000325 S/S 100%	14,328.90
1246 51152851C001015 0046	Torre Autosoportada No. Factura 2806 No. De Patrimonio 2790017000002 S/S 100%	52,000.00
1246 51152851C001015 0047	Torre Autosoportada No. Factura 2807 No. De Patrimonio 2790017000012 S/S 100%	52,000.00
1246 6114A311X001022 0004	Camara termográfica Amprobe IRC-110	12,103.20
1246 6114A311X001022 0006	1 Multímetro digital para electricista fluke 115 CAT III 600 V	8,388.85
1246 6114A311X001022 0007	1 Medidor de resistencia a tierra de 4 varillas y resistividad de terreno, c/memoria y salida USB 820HZ	47,169.49
1246 6114A311X001022 0008	1 Camara termográfica Amprobe IRC-110	13,110.55
1246 6114A311X001022 0009	1 Amperímetro de gancho fluke 323	13,250.00
1246 91152851C001015 0003	Reciclador de Agua HR-90HK Factura A2 No. De Patrimonio 2790016000314 Serie S/S	39,375.04
1248	Activos Biológicos	16,254.00
1248 9181A111X001022 0002	1 Pastor Belga Malinois No. de Patrimonio 10597	16,254.00



**GOBIERNO CONSTITUCIONAL DEL ESTADO DE CHIAPAS**  
**INSTITUTO PARA LA GESTIÓN INTEGRAL DE RIESGOS DE DESASTRES DEL**  
**ESTADO DE CHIAPAS**

**SISTEMA CONTABLE 2022**  
**RELACIÓN DE BIENES INMUEBLES QUE COMPONEN SU PATRIMONIO**  
**Cuenta Pública al 31 de diciembre de 2022**

Página 1 de 1

Hora: 05:05:27p. m.

Fecha: 14/02/2023

Código	Descripción del Bien	Valor en Libros
1233	Edificios no Habitacionales	2,111,501.43
1233 111A111X001012 0001	Escuela de Proteccion Civil	2,111,501.43

GOBIERNO CONSTITUCIONAL DEL ESTADO DE CHIAPAS  
INSTITUTO PARA LA GESTIÓN INTEGRAL DE RIESGOS DE DESASTRES DEL  
ESTADO DE CHIAPAS

SISTEMA CONTABLE 2022  
RELACIÓN DE ACTIVOS INTANGIBLES QUE COMPONEN SU PATRIMONIO  
Cuenta Pública al 31 de diciembre de 2022

Página 1 de 1

Hora: 05:05:36p. m.

Fecha: 14/02/2023

Código	Descripción del Bien	Valor en Libros
1251	Software	62,988.00
1251 1111A111X001021 0002	1 pza. Windows Server 2019 marca microsoft característica STD core 2019 Government OLP16	31,494.00
1251 1111A111X001021 0003	1 pza. Windows Server 2019 marca microsoft característica STD core 2019 Government OLP16	31,494.00
1254	Licencias	53,081.60
1254 1114A311X001022 0005	1 Lote de licencia Educativa Proanual de la Plataforma Zoom Meetings( Ennaproc)	43,221.60
1254 1114A311X001022 0006	1 Plan Escuela Inovadora plan basico 81112502 (School Manager) software de gestión escolar modulo cobranza	9,860.00