

SISTEMA CONTABLE 2022
ESTADO DE SITUACIÓN FINANCIERA
AL 31 DE DICIEMBRE DEL 2022
 (Cifras en Pesos)

| Concepto | 2022 | 2021 | Concepto | 2022 | 2021 |
|---|-----------------------|-----------------------|---|-----------------------|-----------------------|
| ACTIVO | | | PASIVO | | |
| Activo Circulante | | | Pasivo Circulante | | |
| Efectivo y Equivalentes | 11,949,585.47 | 9,417,601.63 | Cuentas por Pagar a Corto Plazo | 804,684.54 | 7,074,104.63 |
| Derechos a Recibir Efectivo o Equivalentes | 0.00 | 0.00 | Documentos por Pagar a Corto Plazo | 0.00 | 0.00 |
| Derechos a Recibir Bienes o Servicios | 0.00 | 0.00 | Porción a Corto Plazo de la Deuda Pública a Largo Plazo | 0.00 | 0.00 |
| Inventarios | 0.00 | 0.00 | Títulos y Valores a Corto Plazo | 0.00 | 0.00 |
| Almacenes | 0.00 | 0.00 | Pasivos Diferidos a Corto Plazo | 0.00 | 0.00 |
| Estimación por Pérdida o Deterioro de Activos Circulantes | 0.00 | 0.00 | Fondos y Bienes de Terceros en Garantía y/o Administración a Corto Plazo | 0.00 | 0.00 |
| Otros Activos Circulantes | 0.00 | 0.00 | Provisiones a Corto Plazo | 0.00 | 0.00 |
| Total de Activos Circulantes | 11,949,585.47 | 9,417,601.63 | Otros Pasivos a Corto Plazo | 5,150.00 | 0.00 |
| Activo No Circulante | | | Total de Pasivos Circulantes | 809,834.54 | 7,074,104.63 |
| Inversiones Financieras a Largo Plazo | 0.00 | 0.00 | Pasivo No Circulante | 0.00 | 0.00 |
| Derechos a Recibir Efectivo o Equivalentes a Largo Plazo | 15,830.33 | 15,830.33 | Cuentas por Pagar a Largo Plazo | 0.00 | 182,258.53 |
| Bienes Inmuebles, Infraestructura y Construcciones en Proceso | 343,438,864.97 | 343,438,864.97 | Documentos por Pagar a Largo Plazo | 0.00 | 0.00 |
| Bienes Muebles | 13,362,493.38 | 10,131,119.96 | Deuda Pública a Largo Plazo | 0.00 | 0.00 |
| Activos Intangibles | 14,997.89 | 14,997.89 | Pasivos Diferidos a Largo Plazo | 55,797,467.21 | 55,797,134.97 |
| Depreciación, Deterioro y Amortización Acumulada de Bienes | 0.00 | 0.00 | Fondos y Bienes de Terceros en Garantía y/o Administración a Largo Plazo | 0.00 | 0.00 |
| Activos Diferidos | 51,200,000.00 | 51,200,000.00 | Provisiones a Largo Plazo | 0.00 | 0.00 |
| Estimación por Pérdida o Deterioro de Activos no Circulantes | 0.00 | 0.00 | | | |
| Otros Activos no Circulantes | 0.00 | 0.00 | Total de Pasivos No Circulantes | 55,797,467.21 | 55,979,393.50 |
| Total de Activos No Circulantes | 408,032,186.57 | 404,800,813.15 | Total del Pasivo | 56,607,301.75 | 63,053,498.13 |
| Total del Activo | 419,981,772.04 | 414,218,414.78 | HACIENDA PÚBLICA / PATRIMONIO | | |
| | | | Hacienda Pública/Patrimonio Contribuido | 0.00 | 0.00 |
| | | | Aportaciones | 0.00 | 0.00 |
| | | | Donaciones de Capital | 0.00 | 0.00 |
| | | | Actualización de la Hacienda Pública/Patrimonio | 0.00 | 0.00 |
| | | | Hacienda Pública/Patrimonio Generado | 363,374,470.29 | 351,164,916.65 |
| | | | Resultados del Ejercicio (Ahorro/Desahorro) | 14,127,712.59 | 2,950,756.14 |
| | | | Resultados de Ejercicios Anteriores | 349,246,757.70 | 348,214,160.51 |
| | | | Revalúos | 0.00 | 0.00 |
| | | | Reservas | 0.00 | 0.00 |
| | | | Rectificaciones de Resultados de Ejercicios Anteriores | 0.00 | 0.00 |
| | | | Exceso o Insuficiencia en la Actualización de la Hacienda Pública/Patrimonio | 0.00 | 0.00 |
| | | | Resultado por Posición Monetaria | 0.00 | 0.00 |
| | | | Resultado por Tenencia de Activos no Monetarios | 0.00 | 0.00 |
| | | | Total Hacienda Pública/Patrimonio | 363,374,470.29 | 351,164,916.65 |
| | | | Total del Pasivo y Hacienda Pública/Patrimonio | 419,981,772.04 | 414,218,414.78 |

SISTEMA CONTABLE 2022
ESTADO DE ACTIVIDADES
DEL 1o. DE ENERO AL 31 DE DICIEMBRE DE 2022
 (Cifras en Pesos)

 Fecha: 14/02/2023
 Página 1 de 1

| Concepto | 2022 | 2021 |
|---|----------------------|----------------------|
| INGRESOS Y OTROS BENEFICIOS | | |
| <i>Ingresos de la Gestión</i> | 0.00 | 0.00 |
| Impuestos | 0.00 | 0.00 |
| Cuotas y Aportaciones de Seguridad Social | 0.00 | 0.00 |
| Contribuciones de Mejoras | 0.00 | 0.00 |
| Derechos | 0.00 | 0.00 |
| Productos | 0.00 | 0.00 |
| Aprovechamientos | 0.00 | 0.00 |
| Ingresos por Venta de Bienes y Prestación de Servicios | 0.00 | 0.00 |
| <i>Participaciones, Aportaciones, Convenios, Incentivos Derivados de la Colaboración Fiscal, Fondos Distintos de Aportaciones, Transferencias, Asignaciones, Subsidios y Subvenciones, y Pensiones y Jubilaciones</i> | 85,377,470.89 | 70,297,606.92 |
| Participaciones, Aportaciones, Convenios, Incentivos Derivados de la Colaboración Fiscal y Fondos Distintos de Aportaciones | 0.00 | 0.00 |
| Transferencias, Asignaciones, Subsidios y Subvenciones, y Pensiones y Jubilaciones | 85,377,470.89 | 70,297,606.92 |
| <i>Otros Ingresos y Beneficios</i> | 0.00 | 0.00 |
| Ingresos Financieros | 0.00 | 0.00 |
| Incremento por Variación de Inventarios | 0.00 | 0.00 |
| Disminución del Exceso de Estimaciones por Pérdida o Deterioro u Obsolescencia | 0.00 | 0.00 |
| Disminución del Exceso de Provisiones | 0.00 | 0.00 |
| Otros Ingresos y Beneficios Varios | 0.00 | 0.00 |
| Total de Ingresos y Otros Beneficios | 85,377,470.89 | 70,297,606.92 |
| GASTOS Y OTRAS PÉRDIDAS | | |
| <i>Gastos de Funcionamiento</i> | 64,367,689.01 | 61,274,057.26 |
| Servicios Personales | 33,571,109.36 | 32,168,238.69 |
| Materiales y Suministros | 7,477,579.73 | 7,490,164.98 |
| Servicios Generales | 23,318,999.92 | 21,615,653.59 |
| <i>Transferencias, Asignaciones, Subsidios y Otras Ayudas</i> | 6,807,858.43 | 6,072,793.52 |
| Transferencias Internas y Asignaciones al Sector Público | 0.00 | 0.00 |
| Transferencias al Resto del Sector Público | 0.00 | 0.00 |
| Subsidios y Subvenciones | 628,354.43 | 584,571.52 |
| Ayudas Sociales | 6,179,504.00 | 5,488,222.00 |
| Pensiones y Jubilaciones | 0.00 | 0.00 |
| Transferencias a Fideicomisos, Mandatos y Contratos Análogos | 0.00 | 0.00 |
| Transferencias a la Seguridad Social | 0.00 | 0.00 |
| Donativos | 0.00 | 0.00 |
| Transferencias al Exterior | 0.00 | 0.00 |
| <i>Participaciones y Aportaciones</i> | 0.00 | 0.00 |
| Participaciones | 0.00 | 0.00 |
| Aportaciones | 0.00 | 0.00 |
| Convenios | 0.00 | 0.00 |
| <i>Intereses, Comisiones y Otros Gastos de la Deuda Pública</i> | 0.00 | 0.00 |
| Intereses de la Deuda Pública | 0.00 | 0.00 |
| Comisiones de la Deuda Pública | 0.00 | 0.00 |
| Gastos de la Deuda Pública | 0.00 | 0.00 |
| Costo por Coberturas | 0.00 | 0.00 |
| Apoyos Financieros | 0.00 | 0.00 |
| <i>Otros Gastos y Pérdidas Extraordinarias</i> | 74,210.86 | 0.00 |
| Estimaciones, Depreciaciones, Deterioros, Obsolescencia y Amortizaciones | 0.00 | 0.00 |
| Provisiones | 0.00 | 0.00 |
| Disminución de Inventarios | 0.00 | 0.00 |
| Aumento por Insuficiencia de Estimaciones por Pérdida o Deterioro y Obsolescencia | 0.00 | 0.00 |
| Aumento por Insuficiencia de Provisiones | 0.00 | 0.00 |
| Otros Gastos | 74,210.86 | 0.00 |
| <i>Inversión Pública</i> | 0.00 | 0.00 |
| Inversión Pública no Capitalizable | 0.00 | 0.00 |
| Total de Gastos y Otras Pérdidas | 71,249,758.30 | 67,346,850.78 |
| Resultados del Ejercicio (Ahorro/Desahorro) | 14,127,712.59 | 2,950,756.14 |

SISTEMA CONTABLE 2022
ESTADO DE VARIACIÓN EN LA HACIENDA PÚBLICA
DEL 01 DE ENERO AL 31 DE DICIEMBRE DE 2022
 (Cifras en Pesos)

| Concepto | Hacienda Pública / Patrimonio Contribuido | Hacienda Pública / Patrimonio Generado de Ejercicios Anteriores | Hacienda Pública / Patrimonio Generado del Ejercicio | Exceso o Insuficiencia en la Actualización de la Hacienda Pública/Patrimonio | Total |
|--|---|---|--|--|-----------------------|
| Hacienda Pública / Patrimonio Contribuido Neto de 2021 | 0.00 | | | | 0.00 |
| Aportaciones | 0.00 | | | | 0.00 |
| Donaciones de Capital | 0.00 | | | | 0.00 |
| Actualización de la Hacienda Pública/Patrimonio | 0.00 | | | | 0.00 |
| Hacienda Pública / Patrimonio Generado Neto de 2021 | | 348,214,160.51 | 2,950,756.14 | | 351,164,916.65 |
| Resultados del Ejercicio (Ahorro/Desahorro) | | | 2,950,756.14 | | 2,950,756.14 |
| Resultado de Ejercicios Anteriores | | 348,214,160.51 | | | 348,214,160.51 |
| Revalúos | | 0.00 | | | 0.00 |
| Reservas | | 0.00 | | | 0.00 |
| Rectificaciones de Resultados de Ejercicios Anteriores | | 0.00 | | | 0.00 |
| Exceso o Insuficiencia en la Actualización de la Hacienda Pública / Patrimonio Neto de 2021 | | | | 0.00 | 0.00 |
| Resultado por Posición Monetaria | | | | 0.00 | 0.00 |
| Resultado por Tenencia de Activos no Monetarios | | | | 0.00 | 0.00 |
| Hacienda Pública / Patrimonio Neto Final de 2021 | 0.00 | 348,214,160.51 | 2,950,756.14 | 0.00 | 351,164,916.65 |
| Cambios en la Hacienda Pública / Patrimonio Contribuido Neto de 2022 | 0.00 | | | | 0.00 |
| Aportaciones | 0.00 | | | | 0.00 |
| Donaciones de Capital | 0.00 | | | | 0.00 |
| Actualización de la Hacienda Pública/Patrimonio | 0.00 | | | | 0.00 |
| Variaciones de la Hacienda Pública / Patrimonio Generado Neto de 2022 | | 1,032,597.19 | 11,176,956.45 | | 12,209,553.64 |
| Resultados del Ejercicio (Ahorro/Desahorro) | | | 14,127,712.59 | | 14,127,712.59 |
| Resultados de Ejercicios Anteriores | | 1,032,597.19 | (2,950,756.14) | | (1,918,158.95) |
| Revalúos | | | 0.00 | | 0.00 |
| Reservas | | | 0.00 | | 0.00 |
| Rectificaciones de Resultados de Ejercicios Anteriores | | | 0.00 | | 0.00 |
| Cambios en el Exceso o Insuficiencia en la Actualización de la Hacienda Pública / Patrimonio Neto de 2022 | | | | 0.00 | 0.00 |
| Resultado por Posición Monetaria | | | | 0.00 | 0.00 |
| Resultado por Tenencia de Activos no Monetarios | | | | 0.00 | 0.00 |
| Hacienda Pública / Patrimonio Neto Final de 2022 | 0.00 | 349,246,757.70 | 14,127,712.59 | 0.00 | 363,374,470.29 |

SISTEMA CONTABLE 2022
ESTADO DE CAMBIOS EN LA SITUACIÓN FINANCIERA
DEL 1o. DE ENERO AL 31 DE DICIEMBRE DE 2022
 (Cifras en Pesos)

Página 1 de 1

Fecha: 14/02/2023

| Concepto | Origen | Aplicación |
|---|----------------------|---------------------|
| ACTIVO | 0.00 | 5,763,357.26 |
| Activo Circulante | 0.00 | 2,531,983.84 |
| Efectivo y Equivalentes | 0.00 | 2,531,983.84 |
| Derechos a Recibir Efectivo o Equivalentes | 0.00 | 0.00 |
| Derechos a Recibir Bienes o Servicios | 0.00 | 0.00 |
| Inventarios | 0.00 | 0.00 |
| Almacenes | 0.00 | 0.00 |
| Estimación por Pérdida o Deterioro de Activos Circulantes | 0.00 | 0.00 |
| Otros Activos Circulantes | 0.00 | 0.00 |
| Activo No Circulante | 0.00 | 3,231,373.42 |
| Inversiones Financieras a Largo Plazo | 0.00 | 0.00 |
| Derechos a Recibir Efectivo o Equivalentes a Largo Plazo | 0.00 | 0.00 |
| Bienes Inmuebles, Infraestructura y Construcciones en Proceso | 0.00 | 0.00 |
| Bienes Muebles | 0.00 | 3,231,373.42 |
| Activos Intangibles | 0.00 | 0.00 |
| Depreciación, Deterioro y Amortización Acumulada de Bienes | 0.00 | 0.00 |
| Activos Diferidos | 0.00 | 0.00 |
| Estimación por Pérdida o Deterioro de Activos no Circulantes | 0.00 | 0.00 |
| Otros Activos no Circulantes | 0.00 | 0.00 |
| PASIVO | 5,482.24 | 6,451,678.62 |
| Pasivo Circulante | 5,150.00 | 6,269,420.09 |
| Cuentas por Pagar a Corto Plazo | 0.00 | 6,269,420.09 |
| Documentos por Pagar a Corto Plazo | 0.00 | 0.00 |
| Porción a Corto Plazo de la Deuda Pública a Largo Plazo | 0.00 | 0.00 |
| Títulos y Valores a Corto Plazo | 0.00 | 0.00 |
| Pasivos Diferidos a Corto Plazo | 0.00 | 0.00 |
| Fondos y Bienes de Terceros en Garantía y/o Administración a Corto Plazo | 0.00 | 0.00 |
| Provisiones a Corto Plazo | 0.00 | 0.00 |
| Otros Pasivos a Corto Plazo | 5,150.00 | 0.00 |
| Pasivo No Circulante | 332.24 | 182,258.53 |
| Cuentas a Pagar a Largo Plazo | 0.00 | 182,258.53 |
| Documentos por Pagar a Largo Plazo | 0.00 | 0.00 |
| Deuda Pública a Largo Plazo | 0.00 | 0.00 |
| Pasivos Diferidos a Largo Plazo | 332.24 | 0.00 |
| Fondos y Bienes de Terceros en Garantía y/o Administración a Largo Plazo | 0.00 | 0.00 |
| Provisiones a Largo Plazo | 0.00 | 0.00 |
| HACIENDA PÚBLICA/PATRIMONIO | 12,209,553.64 | 0.00 |
| Hacienda Pública/Patrimonio Contribuido | 0.00 | 0.00 |
| Aportaciones | 0.00 | 0.00 |
| Donaciones de Capital | 0.00 | 0.00 |
| Actualización de la Hacienda Pública/Patrimonio | 0.00 | 0.00 |
| Hacienda Pública/Patrimonio Generado | 12,209,553.64 | 0.00 |
| Resultados del Ejercicio (Ahorro/Desahorro) | 11,176,956.45 | 0.00 |
| Resultados de Ejercicios Anteriores | 1,032,597.19 | 0.00 |
| Revalúos | 0.00 | 0.00 |
| Reservas | 0.00 | 0.00 |
| Rectificaciones de Resultados de Ejercicios Anteriores | 0.00 | 0.00 |
| Exceso o Insuficiencia en la Actualización de la Hacienda Pública/Patrimonio | 0.00 | 0.00 |
| Resultado por Posición Monetaria | 0.00 | 0.00 |
| Resultado por Tenencia de Activos no Monetarios | 0.00 | 0.00 |

SISTEMA CONTABLE 2022
ESTADO DE FLUJOS DE EFECTIVO
DEL 01 DE ENERO AL 31 DE DICIEMBRE DE 2022
 (Cifras en Pesos)

Página 1 de 1

Fecha: 14/02/2023

| Concepto | 2022 | 2021 |
|---|-----------------------|-----------------------|
| Flujos de Efectivo de las Actividades de Operación | | |
| Origen | 85,377,470.89 | 70,297,606.92 |
| Impuestos | 0.00 | 0.00 |
| Cuotas y Aportaciones de Seguridad Social | 0.00 | 0.00 |
| Contribuciones de Mejoras | 0.00 | 0.00 |
| Derechos | 0.00 | 0.00 |
| Productos | 0.00 | 0.00 |
| Aprovechamientos | 0.00 | 0.00 |
| Ingresos por Venta de Bienes y Prestación de Servicios | 0.00 | 0.00 |
| Participaciones, Aportaciones, Convenios, Incentivos Derivados de la Colaboración Fiscal y Fondos Distintos de Aportaciones | 0.00 | 0.00 |
| Transferencias, Asignaciones, Subsidios y Subvenciones, y Pensiones y Jubilaciones | 0.00 | 0.00 |
| Otros Orígenes de Operación | 85,377,470.89 | 70,297,606.92 |
| Aplicación | 71,249,758.30 | 67,346,850.78 |
| Servicios Personales | 33,571,109.36 | 32,168,238.69 |
| Materiales y Suministros | 7,477,579.73 | 7,490,164.98 |
| Servicios Generales | 23,318,999.92 | 21,615,653.59 |
| Transferencias Internas y Asignaciones al Sector Público | 0.00 | 0.00 |
| Trasferencias al Resto del Sector Público | 0.00 | 0.00 |
| Subsidios y Subvenciones | 628,354.43 | 584,571.52 |
| Ayudas Sociales | 6,179,504.00 | 5,488,222.00 |
| Pensiones y Jubilaciones | 0.00 | 0.00 |
| Transferencias a Fideicomisos, Mandatos y Contratos Análogos | 0.00 | 0.00 |
| Transferencias a la Seguridad Social | 0.00 | 0.00 |
| Donativos | 0.00 | 0.00 |
| Transferencias al Exterior | 0.00 | 0.00 |
| Participaciones | 0.00 | 0.00 |
| Aportaciones | 0.00 | 0.00 |
| Convenios | 0.00 | 0.00 |
| Otras Aplicaciones de Operación | 74,210.86 | 0.00 |
| Flujos Netos de Efectivo de las Actividades de Operación | 14,127,712.59 | 2,950,756.14 |
| Flujos de Efectivo de las Actividades de Inversión | | |
| Origen | 1,132,497.19 | 1,169,523.12 |
| Bienes Inmuebles, Infraestructura y Construcciones en Proceso | 0.00 | 0.00 |
| Bienes Muebles | 99,900.00 | 815,937.64 |
| Otros Orígenes de Inversión | 1,032,597.19 | 353,585.48 |
| Aplicación | 6,282,029.56 | 9,922,149.69 |
| Bienes Inmuebles, Infraestructura y Construcciones en Proceso | 0.00 | 0.00 |
| Bienes Muebles | 3,331,273.42 | 970,095.05 |
| Otras Aplicaciones de Inversión | 2,950,756.14 | 8,952,054.64 |
| Flujos Netos de Efectivo de las Actividades de Inversión | (5,149,532.37) | (8,752,626.57) |
| Flujos de Efectivo de las Actividades de Financiamiento | | |
| Origen | 470,308.60 | 3,644,556.91 |
| Endeudamiento Neto | 0.00 | 0.00 |
| Interno | 0.00 | 0.00 |
| Externo | 0.00 | 0.00 |
| Otros Orígenes de Financiamiento | 470,308.60 | 3,644,556.91 |
| Aplicación | 6,916,504.98 | 680,053.14 |
| Servicios de la Deuda | 0.00 | 0.00 |
| Interno | 0.00 | 0.00 |
| Externo | 0.00 | 0.00 |
| Otras Aplicaciones de Financiamiento | 6,916,504.98 | 680,053.14 |
| Flujos Netos de Efectivo por Actividades de Financiamiento | (6,446,196.38) | 2,964,503.77 |
| Incremento/Disminución Neta en el Efectivo y Equivalentes al Efectivo | 2,531,983.84 | (2,837,366.66) |
| Efectivo y Equivalentes al Efectivo al Inicio del Ejercicio | 9,417,601.63 | 12,254,968.29 |
| Efectivo y Equivalentes al Efectivo al Final del Ejercicio | 11,949,585.47 | 9,417,601.63 |

SISTEMA CONTABLE 2022
ESTADO ANALITICO DEL ACTIVO
DEL 01 DE ENERO AL 31 DE DICIEMBRE DEL 2022
 (Cifras en Pesos)

Fecha: 14/02/2023
 Página 1 de 1

| Concepto | Saldo Inicial | Cargos del Período | Abonos del Período | Saldo Final | Variación del Período |
|---|-----------------------|-----------------------|-----------------------|-----------------------|-----------------------|
| ACTIVO | 414,218,414.78 | 145,333,816.72 | 139,570,459.46 | 419,981,772.04 | 5,763,357.26 |
| ACTIVO CIRCULANTE | 9,417,601.63 | 134,786,092.70 | 132,254,108.86 | 11,949,585.47 | 2,531,983.84 |
| Efectivo y Equivalentes | 9,417,601.63 | 133,651,750.02 | 131,119,766.18 | 11,949,585.47 | 2,531,983.84 |
| Derechos a Recibir Efectivo o Equivalentes | 0.00 | 1,134,342.68 | 1,134,342.68 | 0.00 | 0.00 |
| Derechos a Recibir Bienes o Servicios | 0.00 | 0.00 | 0.00 | 0.00 | 0.00 |
| Inventarios | 0.00 | 0.00 | 0.00 | 0.00 | 0.00 |
| Almacenes | 0.00 | 0.00 | 0.00 | 0.00 | 0.00 |
| Estimación por Pérdida o Deterioro de Activos Circulantes | 0.00 | 0.00 | 0.00 | 0.00 | 0.00 |
| Otros Activos Circulantes | 0.00 | 0.00 | 0.00 | 0.00 | 0.00 |
| ACTIVO NO CIRCULANTE | 404,800,813.15 | 10,547,724.02 | 7,316,350.60 | 408,032,186.57 | 3,231,373.42 |
| Inversiones Financieras a Largo Plazo | 0.00 | 0.00 | 0.00 | 0.00 | 0.00 |
| Derechos a Recibir Efectivo o Equivalentes a Largo Plazo | 15,830.33 | 0.00 | 0.00 | 15,830.33 | 0.00 |
| Bienes Inmuebles, Infraestructura y Construcciones en Proceso | 343,438,864.97 | 0.00 | 0.00 | 343,438,864.97 | 0.00 |
| Bienes Muebles | 10,131,119.96 | 10,547,724.02 | 7,316,350.60 | 13,362,493.38 | 3,231,373.42 |
| Activos Intangibles | 14,997.89 | 0.00 | 0.00 | 14,997.89 | 0.00 |
| Depreciación, Deterioro y Amortización Acumulada de Bienes | 0.00 | 0.00 | 0.00 | 0.00 | 0.00 |
| Activos Diferidos | 51,200,000.00 | 0.00 | 0.00 | 51,200,000.00 | 0.00 |
| Estimación por Pérdida o Deterioro de Activos no Circulantes | 0.00 | 0.00 | 0.00 | 0.00 | 0.00 |
| Otros Activos no Circulantes | 0.00 | 0.00 | 0.00 | 0.00 | 0.00 |

**INSTITUTO DEL DEPORTE DEL ESTADO DE CHIAPAS
 SISTEMA CONTABLE 2022**
**ESTADO ANALÍTICO DE LA DEUDA Y OTROS PASIVOS
 DEL 1o. DE ENERO AL 31 DE DICIEMBRE DE 2022
 (Cifras en Pesos)**

| DENOMINACIÓN DE LAS DEUDAS | MONEDA DE CONTRATACIÓN | INSTITUCIÓN O PAIS ACREEDOR | SALDO INICIAL DEL PERÍODO | SALDO FINAL DEL PERÍODO |
|--|------------------------|-----------------------------|---------------------------|-------------------------|
| DEUDA PÚBLICA | | | | |
| Corto Plazo | | | | |
| Deuda Interna | | | 0.00 | 0.00 |
| Instituciones de Crédito | | | | |
| BBVA MEXICO, S.A. | Moneda Nacional | México | 0.00 | 0.00 |
| BANOBRAS, S.N.C. | Moneda Nacional | México | 0.00 | 0.00 |
| BANORTE, S.A. | Moneda Nacional | México | 0.00 | 0.00 |
| INTERACCIONES, S.A. | Moneda Nacional | México | 0.00 | 0.00 |
| SANTANDER, S.A. | Moneda Nacional | México | 0.00 | 0.00 |
| SCOTIABANK INVERLAT, S.A. | Moneda Nacional | México | 0.00 | 0.00 |
| Títulos y Valores | Moneda Nacional | México | 0.00 | 0.00 |
| Arrendamientos Financieros | Moneda Nacional | México | 0.00 | 0.00 |
| Deuda Externa | | | 0.00 | 0.00 |
| Organismos Financieros Internacionales | | | | |
| Deuda Bilateral | | | | |
| Títulos y Valores | | | | |
| Arrendamientos Financieros | | | | |
| Subtotal de Deuda Pública a Corto Plazo | | | 0.00 | 0.00 |
| Largo Plazo | | | | |
| Deuda Interna | | | 0.00 | 0.00 |
| Instituciones de Crédito | | | | |
| BBVA MEXICO, S.A. | Moneda Nacional | México | 0.00 | 0.00 |
| BANOBRAS, S.N.C. | Moneda Nacional | México | 0.00 | 0.00 |
| BANORTE, S.A. | Moneda Nacional | México | 0.00 | 0.00 |
| SANTANDER, S.A. | Moneda Nacional | México | 0.00 | 0.00 |
| Títulos y Valores | Moneda Nacional | México | 0.00 | 0.00 |
| Arrendamientos Financieros | Moneda Nacional | México | 0.00 | 0.00 |
| Deuda Externa | | | 0.00 | 0.00 |
| Organismos Financieros Internacionales | | | | |
| Deuda Bilateral | | | | |
| Títulos y Valores | | | | |
| Arrendamientos Financieros | | | | |
| Subtotal de Deuda Pública a Largo Plazo | | | 0.00 | 0.00 |
| Total de Otros Pasivos | Moneda Nacional | México | 63,053,498.13 | 56,607,301.75 |
| Total de Deuda Pública y Otros Pasivos | | | 63,053,498.13 | 56,607,301.75 |

SISTEMA CONTABLE 2022
INFORME SOBRE PASIVOS CONTINGENTES
DEL 1o. DE ENERO AL 31 DE DICIEMBRE DE 2022

De conformidad a las Principales Reglas de Registro y Valoración del Patrimonio (Elementos Generales), emitidas por el Consejo Nacional de Armonización Contable, publicadas en el capítulo reformado en el Diario Oficial de la Federación el 06 de octubre del 2014, y última reforma del 23 de diciembre de 2020, los Pasivos Contingentes consideran:

- a) Una obligación posible, surgida a raíz de sucesos pasados, cuya existencia ha de ser confirmada sólo por la ocurrencia, o en su caso, por la no ocurrencia, de uno o más eventos inciertos en el futuro, que no están enteramente bajo el control del organismo público.
- b) Una obligación presente, surgida a raíz de sucesos pasados, que no se ha reconocido contablemente porque: no es probable que la entidad tenga que satisfacerla, desprendiéndose de recursos que incorporen beneficios económicos; o bien el importe de la obligación no pueda ser medido con la suficiente fiabilidad.

Al respecto, se informa que éste Organismo Público a esta fecha **NO cuenta con Pasivos Contingentes** significativos pendientes de pago, ya que estos se reconocen y se liquidan en el transcurso del ejercicio, en la vigencia del presupuesto.

De conformidad al artículo 46, fracción I, inciso g) y 49 de la Ley General de Contabilidad Gubernamental, así como, a la normatividad emitida por el Consejo Nacional de Armonización Contable, a continuación, se presentan las notas a los estados financieros del Nombre del Organismo Público, correspondiente al 30 de noviembre de 2022, con los siguientes apartados:

- Notas de Desglose,
- Notas de Memoria (Cuentas de Orden), y
- Notas de Gestión Administrativa.

Las cifras mostradas al 31 de diciembre de 2022, se presentan de conformidad a la estructura de información dictado por el Consejo Nacional de Armonización Contable, publicado en el Diario Oficial de la Federación el 6 de octubre de 2014, reformas del 27 de septiembre de 2018, y 23 de diciembre de 2020.

NOTAS DE DESGLOSE

NOTAS AL ESTADO DE SITUACIÓN FINANCIERA

El Estado de Situación Financiera muestra la posición financiera de **Instituto del Deporte del Estado de Chiapas**, valuados y elaborados de acuerdo con los Postulados Básicos de Contabilidad Gubernamental, Normas y Metodología para la Emisión de Información Financiera y Estructura de los Estados Financieros del Ente Público y Característica de sus Notas, emitidos por el Consejo Nacional de Armonización Contable (CONAC), el cual refleja los bienes y derechos que se clasifican en rubros de acuerdo a su disponibilidad de liquidez al igual que sus obligaciones o compromisos, agrupándolas con relación a su exigibilidad.

ACTIVO

El activo se compone de los fondos, valores, derechos y bienes cuantificados en términos monetarios, los cuales dispone **Instituto del Deporte del Estado de Chiapas**, para la operatividad y la prestación de servicios públicos, éste se integra como sigue:

Circulante

Efectivo y Equivalentes

El rubro de efectivo y equivalentes al 31 de diciembre del 2022, asciende a \$ 11,949,585.47 el cual representa el 100 por ciento del total de activo circulante, se integra por la disponibilidad financiera para cubrir los compromisos de pagos a los diferentes proveedores y servicios personales.

| CONCEPTO | 2022 | 2021 |
|---|------------------------|-----------------------|
| Bancos/Dependencias y Otros | \$ 6,292,316.38 | \$ 507.89 |
| Fondos con Afectación Específica | 5,657,269.09 | 9,417,093.74 |
| Suma | \$11,949,585.47 | \$9,417,601.63 |

| CONCEPTO | 2022 | 2021 |
|---|-----------------------|-----------------------|
| Fondos con Afectación Específica | | |
| Ingresos Estatales | \$ 159,283.81 | \$ 159,283.81 |
| Fondo General de Participaciones | 2,522,120.17 | 2,423,857.81 |
| Otros Incentivos Económicos | 62,773.87 | 30,080.45 |
| Fondo de Compensación | 1,354,237.35 | |
| ISR Participable Estatal | 1,386,338.47 | 3,037,877.81 |
| Fondo de Compensación de Repecos y Régimen Intermedio | 1,151.87 | |
| Fondo de Fiscalización y Recaudación | 170,987.81 | 149,258.92 |
| Participación por Impuestos Especiales | 0.92 | 107,791.30 |
| Derechos de Inspección y Vigilancia | | 2,791.70 |
| Multas Federales | | 93,452.71 |
| ISR por Enajenación de Bienes | | 77,086.94 |
| Fondo de Extracción de Hidrocarburos | 374.82 | 3,335,612.29 |
| Suma | \$5,657,269.09 | \$9,417,093.74 |

No Circulante

Derechos a Recibir Efectivo o Equivalentes a Largo Plazo

Este rubro del activo se compone básicamente por los saldos de cuentas incobrables mismas que se están dando seguimiento para su depuración contable, así como deudores en proceso jurídico según averiguación previa Número 156/CAJ4B/2012, de años anteriores.

En su totalidad este rubro asciende a \$15,830.33, los cuales se encuentran pendientes de regularizar al periodo que se informa, derivado de lo anterior, se están realizando las gestiones necesarias ante la Secretaría de Hacienda para su depuración.

Del total del activo no circulante este rubro representa el 0.1 por ciento

| CONCEPTO | VENCIMIENTO (DÍAS) | 2022 | 2021 |
|--|--------------------|---------------------|---------------------|
| Deudores Diversos a Largo Plazo | ≤ 365 | \$ 15,830.33 | \$ 15,830.33 |
| Suma | | \$ 15,830.33 | \$ 15,830.33 |

Bienes Inmuebles, Infraestructura y Construcciones en Proceso

Al 31 de diciembre del 2022, este rubro del activo refleja la cifra de \$ 343,438,864.97 y representa el valor de toda la infraestructura tangible, como son: edificios no habitacionales que consta de Estadio Zoque Víctor Manuel Reyna, Edificio de boxeo, el autódromo Chiapas, unidades deportivas en diferentes Municipios del Estado, recibidos mediante transferencias de bienes, en ejercicios anteriores. Del total del activo no circulante este rubro representa el 84.1 por ciento.

| CONCEPTO | 2022 | 2021 |
|------------------------------------|--------------------------|--------------------------|
| Edificios no Habitacionales | \$ 343,438,864.97 | \$ 343,438,864.97 |
| Suma | \$ 343,438,864.97 | \$ 343,438,864.97 |

Bienes Muebles

Este rubro representa los bienes muebles que son propiedad del **Instituto del Deporte del Estado de Chiapas**, como son: Mobiliario y Equipo de Administración, Mobiliario y Equipo Educacional y Recreativo, Equipo e Instrumental Médico y de Laboratorio, Vehículos y Equipo de Transporte, y Maquinaria, Otros Equipos y Herramientas, Colecciones Obras de Artes y Objetos Valiosos, que aún se encuentran en buenas condiciones y que son básicos para la operatividad del mismo; los cuales fueron adquiridos con recursos presupuestales, así como, algunos fueron obtenidos mediante transferencias de otros organismos, en el periodo que se informa, así como, en ejercicios anteriores.

Al 31 de diciembre del 2022, este rubro asciende a \$ 13,362,493.38, que representa el 3.2 por ciento del activo no circulante.

| CONCEPTO | 2022 | 2021 |
|--|-------------------------|-------------------------|
| Mobiliario y Equipo de Administración | \$ 3,308,215.00 | \$ 3,308,215.00 |
| Mobiliario y Equipo Educacional y Recreativo | 5,137,157.71 | 1,805,884.29 |
| Equipo e Instrumental Médico y de Laboratorio | 2,567,239.52 | 2,567,239.52 |
| Vehículos y Equipo de Transporte | 1,779,820.32 | 1,879,720.32 |
| Maquinaria, Otros Equipos y Herramientas | 562,060.83 | 562,060.83 |
| Colecciones, Obras de Arte y Objetos Valiosos | 8,000.00 | 8,000.00 |
| Suma | \$ 13,362,493.38 | \$ 10,131,119.96 |

Activos Intangibles

Este rubro representa los activos intangibles que son propiedad del **Instituto del Deporte del Estado de Chiapas**, como son: software Microsoft small, que aún se encuentran en buenas condiciones y que son básicos para la operatividad de las áreas administrativas; los cuales fueron adquiridos con recursos presupuestales, en ejercicios anteriores.

Al 31 de diciembre del 2022, este rubro asciende a \$ 14,997.89, que representa el 0.1 por ciento del activo no circulante.

| CONCEPTO | 2022 | 2021 |
|-------------|---------------------|---------------------|
| Software | \$ 14,997.89 | \$ 14,997.89 |
| Suma | \$ 14,997.89 | \$ 14,997.89 |

Activos Diferidos

Al 31 de diciembre del 2022, este rubro refleja un monto de \$ 51,200,000.00 el cual representa el 12.5 por ciento del total del activo no circulante, se encuentra integrado, por Anticipos de Ministraciones de Fideicomisos del ejercicio 2012 de los cuales ya se han hecho gestiones ante la Secretaría de Hacienda para su regularización.

| CONCEPTO | 2022 | 2021 |
|-------------------------|-------------------------|-------------------------|
| Otros Activos Diferidos | \$ 51,200,000.00 | \$ 51,200,000.00 |
| Suma | \$ 51,200,000.00 | \$ 51,200,000.00 |

| CONCEPTO | 2022 | 2021 |
|-------------------------|-------------------------|-------------------------|
| Otros Activos Diferidos | | |
| Saldos Recibidos | \$ 51,200,000.00 | \$51,200,000.00 |
| Suma | \$ 51,200,000.00 | \$ 51,200,000.00 |

PASIVO

Es el conjunto de cuentas que permite el registro de las obligaciones contraídas por el **Instituto del Deporte del Estado de Chiapas**, para el desarrollo de sus funciones y la prestación de los servicios públicos. Al 31 de diciembre del 2022, los estados financieros reflejan principalmente pasivo circulante o corto plazo, es decir, aquellas obligaciones en que la exigibilidad de pago es menor a un año, así también, pasivo no circulante o a largo plazo que representa las obligaciones con vencimiento posterior a un año.

Circulante

Cuentas por Pagar a Corto Plazo

Al 31 de diciembre del 2022, este rubro asciende a \$ 804,684.54 el cual representa el 92.2 por ciento del total del pasivo circulante, se integra principalmente por el pago de sueldos del personal, pagos a entrenadores deportivos y la contratación de servicios con proveedores, necesarios para el funcionamiento del organismo, las cuales se encuentran pendiente de pago, al periodo que se informa.

| CONCEPTO | VENCIMIENTO (DÍAS) | 2022 | 2021 |
|---|--------------------|---------------------|-----------------------|
| Servicios Personales por Pagar a Corto Plazo | ≤ 365 | \$294,475.78 | \$756,554.27 |
| Proveedores por Pagar a Corto Plazo | ≤ 365 | 10,015.58 | 6,282,183.54 |
| Retenciones y Contribuciones por pagar a Pagar a Corto Plazo | ≤ 365 | 498,677.64 | 34,858.93 |
| Otras Cuentas por Pagar a Corto Plazo | ≤ 365 | 1,515.54 | 507.89 |
| | Suma | \$804,684.54 | \$7,074,104.63 |

Otros Pasivos a Corto Plazo

Al 31 de diciembre del 2022, este rubro asciende a \$ 5,150.00 el cual representa el 7.8 por ciento del total de Otros pasivos a Corto Plazo, se debe a Ingresos Propios no etiquetados, al periodo que se informa.

| CONCEPTO | 2021 | 2020 |
|------------------------------------|--------------------|----------------|
| Otros Pasivos a Corto Plazo | | |
| Ingresos por Clasificar | \$ 5,150.00 | \$ 0.00 |
| Suma | \$ 5,150.00 | \$ 0.00 |

No Circulante

Pasivos Diferidos a Largo Plazo

Este rubro asciende a \$ 55,797,467.21, el cual representa el 99.7 por ciento del total del pasivo no circulante, se encuentra integrado, por Anticipos de Ministraciones del Fideicomisos del ejercicio 2012 de la cual ya sea hecho gestiones ante la Secretaría de Hacienda para su regularización al periodo que se informa.

| CONCEPTO | VENCIMIENTO (DÍAS) | 2022 | 2021 |
|--|--------------------|-------------------------|-------------------------|
| Otros Pasivos Diferidos a Largo Plazo | > 365 | \$ 55,797,467.21 | \$ 55,797,134.97 |
| | Suma | \$ 55,797,467.21 | \$ 55,797,134.97 |

NOTAS AL ESTADO DE ACTIVIDADES

El Estado de Actividades refleja el resultado entre el saldo total de los ingresos captados y el saldo total de los gastos incurridos por el **Instituto del Deporte del Estado de Chiapas**, cuya diferencia positiva o negativa determina el ahorro o desahorro del 1 de enero al 31 de diciembre del 2022, sin considerar la inversión física en Bienes Muebles e Inmuebles, Infraestructura y Construcciones en Proceso. De esta forma el resultado durante este periodo refleja un ahorro por \$ 14,127,712.59

Participaciones, Aportaciones, Convenios, Incentivos Derivados de la Colaboración Fiscal, Fondos Distintos de Aportaciones, Transferencias, Asignaciones, Subsidios y Subvenciones, y Pensiones y Jubilaciones

Al 31 de diciembre del 2022, este rubro está integrado por recursos presupuestales radicados a través de transferencias que la Secretaría de Hacienda realiza con base al presupuesto autorizado, para llevar a cabo las actividades de **Instituto del Deporte del Estado de Chiapas**.

| CONCEPTO | NATURALEZA | 2022 | 2021 |
|---|-------------|------------------------|------------------------|
| Participaciones, Aportaciones, Convenios, Incentivos Derivados de la Colaboración Fiscal, Fondos Distintos de Aportaciones, Transferencias, Asignaciones, Subsidios y Subvenciones, y Pensiones y Jubilaciones | | | |
| Transferencias, Asignaciones, Subsidios y Subvenciones, y Pensiones y Jubilaciones | Acreedora | \$85,377,470.89 | \$70,297,606.92 |
| | Suma | \$85,377,470.89 | \$70,297,606.92 |

Gastos y Otras Pérdidas

Los gastos y otras pérdidas lo integran todas las erogaciones realizadas en la operatividad, principalmente en los capítulos 1000 Servicios Personales, 2000 Materiales y Suministros, 3000 Servicios Generales y 4000 Transferencias, Asignaciones, Subsidios y Otras Ayudas.

| CONCEPTO | 2022 | 2021 |
|---|------------------------|------------------------|
| Gastos y Otras Pérdidas | | |
| Gastos de Funcionamiento | | |
| Servicios Personales | \$ 33,571,109.36 | \$ 32,168,238.69 |
| Materiales y Suministros | 7,477,579.73 | 7,490,164.98 |
| Servicios Generales | 23,318,999.92 | 21,615,653.59 |
| Transferencias, Asignaciones, Subsidios y Otras Ayudas | | |
| Subsidios y Subvenciones | 628.354.43 | 584,571.52 |
| Ayudas Sociales | 6,179,504.00 | 5,488,222.00 |
| Otros Gastos y Pérdidas Extraordinarias | | |
| Otros Gastos | 74,210.86 | 0 |
| Total de Gastos y Otras Pérdidas | \$71,249,758.30 | \$67,346,850.78 |

Del total de los Gastos y Otras Pérdidas, se explican aquellas que en lo individual representan el 10 por ciento o más, de la totalidad de las mismas, el cual se integra de la siguiente manera: el importe de \$ 24,328,664.79 correspondiente a pagos de sueldos y salarios del personal que labora en **Instituto del Deporte del Estado de Chiapas**; \$ 33,571,109.36, es por las adquisiciones de Materiales y Suministros para el consumo de este Instituto; así como, el importe de \$ 7,477,579.73, del capítulo 3000 Servicios Generales, por conceptos de Servicios Básicos, Servicios de Traslados y Viáticos recibidos durante la operatividad, correspondiente al 31 de diciembre del 2022, y los \$ 6,179,504.00, corresponden a ayudas sociales concepto de pagos de becas de entrenadores, al presente periodo que se informa.

Así mismo, derivado del análisis comparativo de los Gastos y Otras pérdidas al periodo que se informa, se explican las cuentas que representan una variación significativa en relación al ejercicio anterior, integrado por: Materiales y Suministros con un decremento por \$ 12,585.25, lo cual se debe a un ahorro Presupuestal.

NOTAS AL ESTADO DE VARIACIÓN EN LA HACIENDA PÚBLICA

La Hacienda Pública representa el importe de los bienes y derechos que son propiedad de **Instituto del Deporte del Estado de Chiapas**, dicho importe es modificado principalmente por el resultado positivo obtenido al 31 de diciembre del 2022, el cual asciende a \$14,127,712.59.

El Estado de Variación en la Hacienda Pública muestra las modificaciones o cambios realizados en la Hacienda Pública, dichas variaciones representan las adquisiciones de bienes muebles e inmuebles consideradas como inversión, así como, la disponibilidad para, regularización de saldos, a la fecha que se informa, la Hacienda Pública refleja un saldo de \$363,374,470.29.

Así también, es modificado por el aumento o disminución al patrimonio, derivado del registro de

movimientos realizados durante el periodo que se informa. A la fecha que se informa la modificación neta positiva al patrimonio es de \$12,209,553.64.

| CONCEPTO | 2022 | 2021 |
|---|-------------------------|-------------------------|
| Patrimonio Generado | | |
| Resultados del Ejercicio (Ahorro/Desahorro) | \$14,127,712.59 | \$2,950,756.14 |
| Resultados de Ejercicios Anteriores | 349,246,757.70 | 348,214,160.51 |
| Suma | \$363,374,470.29 | \$351,164,916.65 |

Patrimonio Generado

Resultados del Ejercicio (Ahorro/Desahorro)

El resultado positivo obtenido al periodo que se informa asciende a \$14,127,712.59, representa la disponibilidad financiera para cubrir gastos de operación y/o inversión.

| CONCEPTO | PROCEDENCIA | 2022 | 2021 |
|---|---|------------------------|-----------------------|
| Patrimonio Generado | | | |
| Resultados del Ejercicio (Ahorro/Desahorro) | Ingresos y Otros Beneficios menos Gastos y Otras Pérdidas | \$14,127,712.59 | \$2,950,756.14 |
| Suma | | \$14,127,712.59 | \$2,950,756.14 |

Resultados de Ejercicios Anteriores

Este rubro se integra principalmente por saldos de años anteriores, así como, por el traspaso del resultado del ejercicio anterior, efectuado al inicio del presente ejercicio; también se incluyen, aquellos movimientos realizados en el periodo que se informa por concepto de Incrementos, así como, reintegros de años anteriores, depuración de saldos, y regularización presupuestal.

| CONCEPTO | PROCEDENCIA | 2022 | 2021 |
|-------------------------------------|---|-------------------------|-------------------------|
| Patrimonio Generado | | | |
| Resultados de Ejercicios Anteriores | Traspaso de Saldos, Transferencias, Bajas de Bienes, Reintegros, y Depuración Contable. | \$349,246,757.70 | \$348,214,160.51 |
| Suma | | \$349,246,757.70 | \$348,214,160.51 |

NOTAS AL ESTADO DE FLUJOS DE EFECTIVO
Efectivo y Equivalentes

El análisis de los saldos inicial y final que figuran en la última parte del Estado de Flujos de Efectivo en la cuenta de efectivo y equivalentes es como sigue:

| CONCEPTO | 2022 | 2021 |
|---|------------------------|-----------------------|
| Bancos/Dependencias y Otros | \$ 6,292,316.38 | \$507.89 |
| Fondos con Afectación Específica | 5,657,269.09 | 9,417,093.74 |
| Total de Efectivo y Equivalentes | \$11,949,585.47 | \$9,417,601.63 |

Al 31 de diciembre de 2022, se han realizados adquisiciones de bienes muebles e inmuebles con recurso Presupuestal 2022.

| CONCEPTO | 2022 | 2021 |
|--|------------------------|-----------------------|
| Mobiliario y Equipo Educativo y Recreativo | \$ 3,331,273.42 | \$1,390,075.85 |
| Suma | \$ 3,331,273.42 | \$1,390,075.85 |

A continuación, se presenta la Conciliación de los Flujos de Efectivo Netos de las Actividades de Operación y saldos de Resultados del Ejercicio (Ahorro/Desahorro):

| CONCEPTO | 2022 | 2021 |
|---|------------------------|-----------------------|
| Resultados del Ejercicio Ahorro/Desahorro | \$14,127,712.59 | \$2,950,756.14 |
| <i>Movimientos de partidas (o rubros) que no afectan al efectivo</i> | | |
| Disminución de Inventarios | 0 | 0 |
| Flujos de Efectivo Netos de las Actividades de Operación | \$14,127,712.59 | \$2,950,756.14 |

CONCILIACIÓN ENTRE LOS INGRESOS PRESUPUESTARIOS Y CONTABLES
CORRESPONDIENTE DEL 1 DE ENERO AL 31 DE DICIEMBRE DE 2022
(Pesos)

| | |
|--|-------------------------|
| Total de Ingresos Presupuestarios | \$ 85,377,470.89 |
|--|-------------------------|

| | |
|--|-------------|
| Más Ingresos Contables No Presupuestarios | 0.00 |
|--|-------------|

| | |
|----------------------|--|
| Ingresos Financieros | |
|----------------------|--|

| | |
|---|--|
| Incremento por Variación de Inventarios | |
|---|--|

| | |
|--|--|
| Disminución del Exceso de Estimaciones por Pérdida o Deterioro u | |
|--|--|

| | |
|---------------|--|
| Obsolescencia | |
|---------------|--|

| | |
|---------------------------------------|--|
| Disminución del Exceso de Provisiones | |
|---------------------------------------|--|

| | |
|------------------------------------|--|
| Otros ingresos y Beneficios Varios | |
|------------------------------------|--|

| | |
|---|--|
| Otros Ingresos Contables no Presupuestarios | |
|---|--|

| | |
|--|-------------|
| Menos Ingresos Presupuestarios No Contables | 0.00 |
|--|-------------|

| | |
|--------------------------------|--|
| Aprovechamientos Patrimoniales | |
|--------------------------------|--|

| | |
|---------------------------------------|--|
| Ingresos Derivados de Financiamientos | |
|---------------------------------------|--|

| | |
|---|--|
| Otros ingresos Presupuestarios no Contables | |
|---|--|

| | |
|------------------------------------|-------------------------|
| Total de Ingresos Contables | \$ 85,377,470.89 |
|------------------------------------|-------------------------|

| CONCILIACIÓN ENTRE LOS EGRESOS PRESUPUESTARIOS Y LOS GASTOS CONTABLES CORRESPONDIENTE DEL 1 DE ENERO AL 31 DE DICIEMBRE DE 2022 (Pesos) | |
|--|------------------------|
| Total de Egresos Presupuestarios | \$74,581,031.06 |
| Menos Egresos Presupuestarios No Contables | 3,331,273.42 |
| Materias Primas y Materiales de Producción y Comercialización | |
| Materiales y Suministros | |
| Mobiliario y Equipo de Administración | |
| Mobiliario y Equipo Educativo y Recreativo | 3,331,273.42 |
| Equipo e Instrumental Médico y de Laboratorio | |
| Vehículos y Equipo de Transporte | |
| Equipo de Defensa y Seguridad | |
| Maquinaria, Otros Equipos y Herramientas | |
| Activos Biológicos | |
| Bienes Inmuebles | |
| Activos Intangibles | |
| Obra Pública en Bienes de Dominio Público | |
| Obra Pública en Bienes Propios | |
| Acciones y Participaciones de Capital | |
| Compra de Títulos y Valores | |
| Concesión de Préstamos | |
| Inversiones en Fideicomisos, Mandatos y Otros Análogos | |
| Provisiones para Contingencias y Otras Erogaciones Especiales | |
| Amortización de la Deuda Pública | |
| Adeudos de Ejercicios Fiscales Anteriores (ADEFAS) | |
| Otros Egresos Presupuestarios No Contables | |
| Más Gastos Contables No Presupuestarios | 0.66 |
| Estimaciones, Depreciaciones, Deterioros, Obsolescencia y Amortizaciones | |
| Provisiones | |
| Disminución de Inventarios | |
| Aumento por Insuficiencia de Estimaciones por Pérdida o Deterioro u Obsolescencia | |
| Aumento por Insuficiencia de Provisiones | |
| Otros Gastos | 0.66 |
| Otros Gastos Contables No Presupuestarios | |
| Total de Gastos Contables | \$71,249,758.30 |

NOTAS DE MEMORIA (CUENTAS DE ORDEN)

Las cuentas de orden se utilizan para registrar los movimientos de valores que no afecten o modifiquen el balance de **Instituto del Deporte del Estado de Chiapas**, sin embargo, su incorporación en libros es necesaria con fines de recordatorio contable, de control y en general sobre los aspectos administrativos, o bien, para consignar sus derechos o responsabilidades contingentes que puedan, o no, presentarse en el futuro.

Al 31 de diciembre del 2022, las cuentas que se manejan para efectos de estas Notas son las siguientes:

- **Contables:** No presenta saldos a la fecha.
- **Presupuestarias:**
 - **Cuentas de Ingresos:** Las cuentas presupuestarias de ingresos que se utilizan son: Ley de Ingresos Estimada, Ley de Ingresos por Ejecutar, Modificaciones a la Ley de Ingresos Estimada, Ley de Ingresos Devengada, Ley de Ingresos Recaudada a continuación se presenta el total del presupuesto del **Instituto del Deporte del Estado de Chiapas**. (No Aplica)
 - **Cuentas de Egresos:** Las cuentas presupuestarias de egresos que se utilizan son: Presupuesto de Egresos Aprobado, Modificaciones al Presupuesto de Egresos Aprobado, Presupuesto de Egresos por Ejercer, Presupuesto de Egresos Comprometido, Presupuesto de Egresos Devengado, Presupuesto de Egresos Ejercido y Presupuesto de Egresos Pagado, a continuación se presenta el total del presupuesto del **Instituto del Deporte del Estado de Chiapas**.

| CONCEPTO | 2022 |
|---|---------------|
| Cuentas de Ingresos | |
| Ley de Ingresos Estimada | 0.00 |
| Ley de Ingresos por Ejecutar | 0.00 |
| Modificaciones a la Ley de Ingresos Estimada | 0.00 |
| Ley de Ingresos Devengada | 0.00 |
| Ley de Ingresos Recaudada | 0.00 |
| Cuentas de Egresos | |
| Presupuesto de Egresos Aprobado | 62,020,392.90 |
| Modificaciones al Presupuesto de Egresos Aprobado | 23,357,077.99 |
| Presupuesto de Egresos por Ejercer | 4,510,788.99 |
| Presupuesto de Egresos Comprometido | 6,285,650.84 |
| Presupuesto de Egresos Devengado | 813,780.85 |
| Presupuesto de Egresos Ejercido | 1,000.03 |
| Presupuesto de Egresos Pagado | 73,766,250.18 |

NOTAS DE GESTIÓN ADMINISTRATIVA

1.- Introducción

El **Instituto del Deporte del Estado de Chiapas** tiene como objeto, principalmente, promover el Deporte en la Entidad, proponiendo y ejecutando las políticas públicas que en la materia se requieren para impulsar el deporte y su inclusión en los proyectos, acciones, planes y programas prioritarios del Ejecutivo del Estado, como un mecanismo que permita promover la práctica sana del desarrollo humano, de mejoramiento de la salud e incluso para inhibir y contrarrestar cualquier tipo vicio y la delincuencia.

Nombre del Ente Público) es la instancia facultada para establecer y dirigir las políticas en materia de comunicación social de la administración pública estatal, de conformidad con los objetivos, metas y lineamientos que determine el titular del poder ejecutivo.

MISIÓN

Formular e instrumentar la política estatal del deporte, acorde con los objetivos, estrategias y líneas de acción contenidos en el Plan Estatal de Desarrollo, elaborar el programa estatal de atención y promoción del deporte.

VISIÓN

Ser la instancia rectora para Planear, dirigir, evaluar y ejecutar los programas y proyectos que le correspondan para su debido funcionamiento, en especial aquellos que incluyan a todas las personas dentro de las políticas públicas del deporte, crear mecanismos de coordinación institucional entre instancias de los Gobiernos Federal, Estatal y Municipal, organismos no gubernamentales, instituciones privadas y asociaciones civiles que realicen trabajo relativo al deporte, Impulsar la participación de la sociedad en el diseño de una política que permita a la población generar la práctica del deporte, como una actividad prioritaria.

2.- Panorama Económico y Financiero

La situación económica y financiera de **Instituto del Deporte del Estado de Chiapas** fue aceptable durante el ejercicio; debido a que fueron tomados en cuenta todos los lineamientos y normas emitidos por el Consejo Nacional de Armonización Contable (CONAC), y los recursos ministrados por la Secretaría de Hacienda fueron presupuestados y erogados de manera adecuada tanto presupuestal, contable y financiera.

3.- Autorización e Historia

a) Fecha de Creación

El **Instituto del Deporte del Estado de Chiapas**, mediante Decreto número 3332-A-2018 tomo III, publicada en el Periódico Oficial número 414 2ª. sección de fecha 8 de diciembre de 2018 en lo sucesivo el "Instituto", como un Organismo Auxiliar del Poder Ejecutivo del Estado de Chiapas, con personalidad jurídica y patrimonio propios, autonomía administrativa, presupuestaria, financiera, técnica, de operación, de gestión y de ejecución, para el adecuado desarrollo de sus atribuciones, mismo que atenderá los asuntos que este instrumento y la normatividad aplicable le señalen, además de los que le instruya directamente el Titular del Ejecutivo del Estado.

b) Principales Cambios en su Estructura

Con la creación de **Instituto del Deporte del Estado de Chiapas**; también se emitió el Dictamen de dicho Instituto; el cual muestra la nueva estructura organizacional y las competencias de cada una de sus áreas administrativas, pero la estructura organizacional oficialmente fue autorizada por la Secretaría de Hacienda, mediante dictamen N° SH/CGRH/1416/2019, de fecha 27 de Junio de 2019.

I.- Dirección General

- a) Unidad de Apoyo Administrativo
- b) Área de Informática
- c) Área Jurídica
- d) Área de Planeación

II.- Dirección de la Cultura Física

- a) Departamento de Atención a personas con Capacidades Diferentes de la Tercera Edad y Villa Juvenil

III.- Dirección de Desarrollo del Deporte

- a) Departamento de Medicina y Ciencias Aplicadas al Deporte Popular
- b) Departamento del Estadio Víctor Manuel Reyna

4.- Organización y Objeto Social

a) Objeto Social

Instituto del Deporte del Estado de Chiapas, Los programas de desarrollo y mejoramiento que resulten de la participación ciudadana en la vida deportiva y recreativa, serán el conjunto de estrategias, objetivos, metas y acciones a desarrollar y alcanzar por el Instituto, con la finalidad de lograr el bienestar de la sociedad chiapaneca..

b) Principal Actividad

- Crear mecanismos de coordinación institucional entre instancias de los Gobiernos Federal, Estatal y Municipal, organismos no gubernamentales, instituciones privadas y asociaciones civiles que realicen trabajo relativo al deporte.
- Impulsar la participación de la sociedad en el diseño de una política que permita a la población generar la práctica del deporte, como una actividad prioritaria. Realizar las acciones necesarias para que los medios de comunicación cuenten con información oficial, veraz y oportuna sobre las obras, programas y en general, las acciones que realiza el poder ejecutivo.
- Promover ante las instituciones respectivas, la cultura del deporte en beneficio de la sociedad. Apoyar a las diferentes dependencias del gobierno del estado en la difusión de sus programas y metas de trabajo, con el fin de que prevalezca una unidad de criterio en todo lo relativo a la comunicación social.
- Realizar, promover, coordinar y difundir estudios e investigaciones sobre la situación del deporte en el Estado. Suscribir, en representación del poder ejecutivo del estado, todos aquellos instrumentos jurídicos que resulten necesarios para que las acciones de Gobierno sean debidamente difundidas y hechas del conocimiento de la población.

c) Ejercicio Fiscal

2022

d) Régimen Jurídico

Instituto del Deporte del Estado de Chiapas; está registrada ante el Servicio de Administración Tributaria como persona moral con fines no lucrativos, cuya actividad económica es la administración pública estatal en general, y sus obligaciones son las siguientes:

- Declaración Informativa de Proveedores.
- Entero de retenciones mensuales de ISR por sueldos y salarios.

e) Consideraciones Fiscales del Ente

Instituto del Deporte del Estado de Chiapas, se ubica dentro de las personas morales a que se refiere el artículo 95 y 102 de la LISR, pero tiene otras obligaciones como:

- IMSS
- 2% Impuesto Sobre Nóminas

f) Estructura Organizacional Básica

ORGANIGRAMA GENERAL

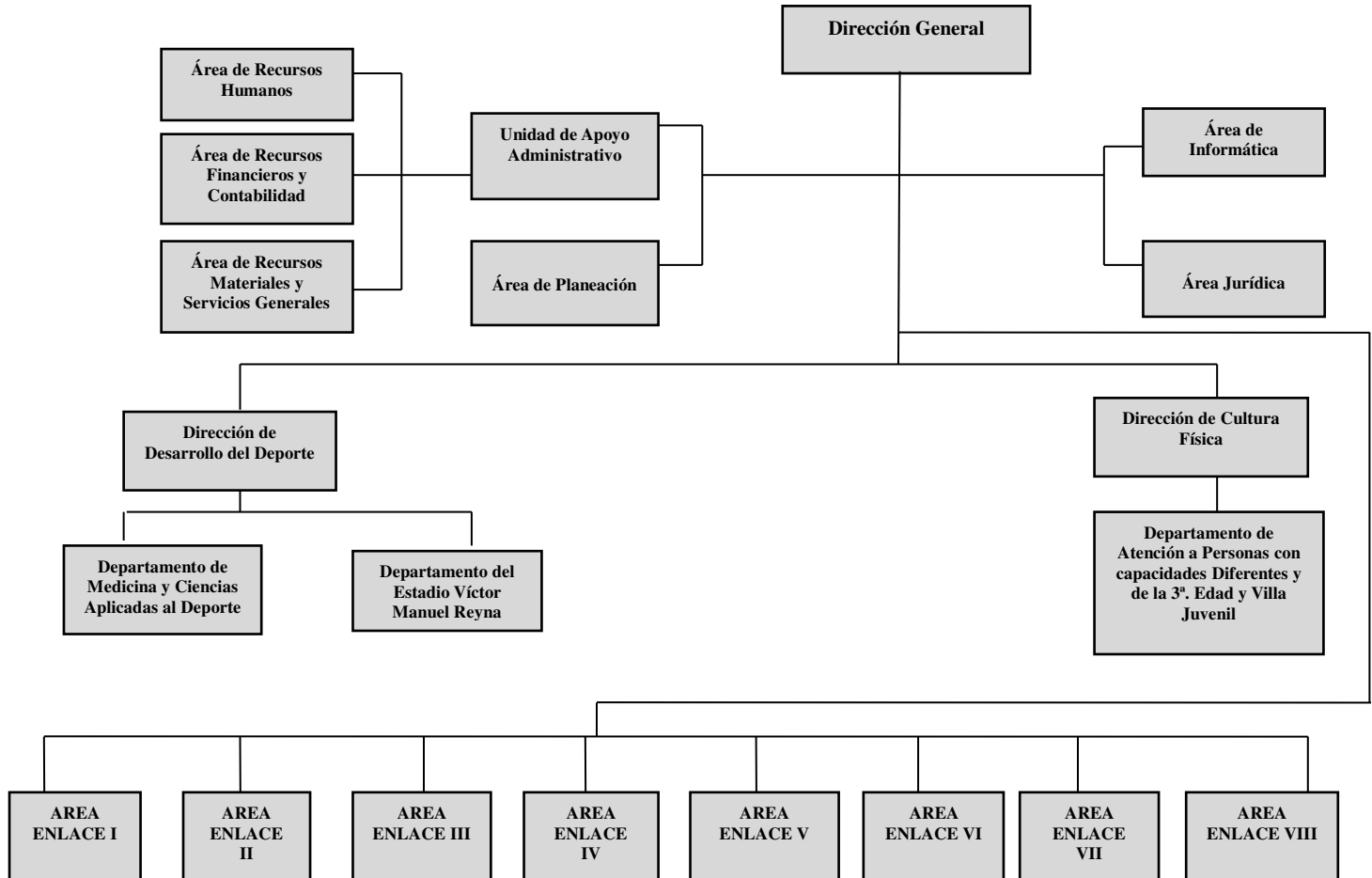

g) Fideicomisos, Mandatos y Análogos de los cuales es Fideicomitente o Fideicomisario

(No Aplica)

5.- Bases de Preparación de los Estados Financieros

Para llevar a cabo la preparación de los Estados Financieros del presente ejercicio se consideró lo siguiente:

a) Si se ha observado la normatividad emitida por el CONAC y las disposiciones legales aplicables.

Se ha observado en cierta medida la Normatividad emitida por el CONAC y la Ley General de Contabilidad Gubernamental (LGCG), para la emisión de los estados financieros.

b) La normatividad aplicada para el reconocimiento, valuación y revelación de los diferentes rubros de la información financiera, así como las bases de medición utilizadas para la elaboración de los estados financieros; por ejemplo: costo histórico, valor de realización, valor razonable, valor de recuperación o cualquier otro método empleado y los criterios de aplicación de los mismos.

Todas las cuentas que afectan económicamente a **Instituto del Deporte del Estado de Chiapas**, están cuantificados en términos monetarios y se registran al costo histórico. El costo histórico de las operaciones corresponde al monto erogado para su adquisición conforme a la documentación contable original justificativa y comprobatoria.

c) Postulados básicos.

Las bases de preparación de los estados financieros de **Instituto del Deporte del Estado de Chiapas**, aplican los postulados básicos siguientes:

- 1.- Sustancia Económica
- 2.- Entes Públicos
- 3.- Existencia Permanente
- 4.- Revelación Suficiente
- 5.- Importancia Relativa
- 6.- Registro e Integración Presupuestaria
- 7.- Consolidación de la Información Financiera
- 8.- Devengo Contable
- 9.- Valuación
- 10.- Dualidad Económica
- 11.- Consistencia

d) Normatividad supletoria. En caso de emplear varios grupos de normatividades (normatividades supletorias), deberá realizar la justificación razonable correspondiente, su alineación con los PBCG y a las características cualitativas asociadas descritas en el MCCG (documentos publicados en el Diario Oficial de la Federación, agosto 2009). (No Aplica)

e) Para las Entidades que por primera vez estén implementando la base devengado de acuerdo a la Ley de Contabilidad; deberán considerar políticas de reconocimientos, plan de implementación, presentar los últimos estados financieros con la Normatividad anteriormente utilizada. (No Aplica)

6.- Políticas de Contabilidad Significativas

(No Aplica)

7.- Posición en Moneda Extranjera y Protección por Riesgo Cambiario

(No Aplica)

8.- Reporte Analítico del Activo

El estado analítico del activo, muestra la variación entre el saldo final y el saldo inicial del periodo. Al 31 de diciembre del 2022, se reporta una variación positiva de \$ 5,763,357.26

La variación que presenta el activo, se integra de la siguiente manera:

- a) La variación positiva de \$ 2,531,983.84 del rubro efectivo y equivalentes se debe a los saldos de las cuentas de Fondos con Afectación Especifica, Efectivo, Bancos/Dependencias y Otros, se integra por la disponibilidad financiera para cubrir los compromisos de pagos a los diferentes proveedores.
- b) La variación positiva por \$3,231,373.42, del rubro bienes muebles se debe a la adquisición de Mobiliario y Equipo Educativo y Recreativo.

| CONCEPTO | SALDO INICIAL | CARGOS DEL PERIODO | ABONOS DEL PERIODO | SALDO FINAL | VARIACIÓN DEL PERIODO |
|---|-----------------------|-----------------------|-----------------------|-----------------------|-----------------------|
| ACTIVO | 414,218,414.78 | 145,333,816.72 | 139,570,459.46 | 419,981,772.04 | 5,763,357.26 |
| Activo Circulante | 9,417,601.63 | 134,786,092.70 | 132,254,108.86 | 11,949,585.47 | 2,531,983.84 |
| Efectivo y Equivalentes | 9,417,601.63 | 133,851,750.02 | 131,119,766.18 | 11,949,585.47 | 2,531,983.84 |
| Derechos a Recibir Efectivo o Equivalentes | 0 | 1,134,342.68 | 1,134,342.68 | | |
| Activo No Circulante | 404,800,813.15 | 10,547,724.02 | 7,316,350.60 | 408,032,186.57 | 3,231,373.42 |
| Derechos a Recibir Efectivo o Equivalentes a Largo Plazo | 15,830.33 | | | 15,830.33 | |
| Bienes Inmuebles, Infraestructura y Construcciones en Proceso | 343,438,864.97 | | | 343,438,864.97 | |
| Bienes Muebles | 10,131,119.96 | 10,547,724.02 | 7,316,350.60 | 13,362,493.38 | 3,231,373.42 |
| Activos Intangibles | 14,997.89 | | | 14,997.89 | |
| Activos Diferidos | 51,200,000.00 | | | 51,200,000.00 | |

9.- Fideicomisos, Mandatos y Análogos

(No Aplica)

10.- Reporte de la Recaudación

(No Aplica)

11.- Información sobre la Deuda y el Reporte Analítico de la Deuda

(No Aplica)

12.- Calificaciones Otorgadas

(No Aplica)

13.- Proceso de Mejora

a) Principales Políticas de Control Interno

- Manual de Procedimientos: Nos indica los procedimientos que debemos seguir de forma ordenada en el desarrollo de las actividades; evitando duplicidad de esfuerzos.
- Ley General de Contabilidad Gubernamental (LGCG): Nos establece los criterios generales que rigen la contabilidad gubernamental y la emisión de información financiera, incluyendo la presupuestaria y programática en forma razonable y transparente.
- Normatividad Contable: Tiene por objeto efectuar el registro contable de los recursos públicos y la preparación de informes financieros de forma armonizada, que dan transparencia para la interpretación, evaluación, fiscalización y entrega de informes; regulando las operaciones contables.
- Normas Presupuestarias: Nos indica cómo se ejecuta el gasto público, administrándolo con eficiencia, eficacia, economía, transparencia y honradez, para rendir cuentas de los recursos públicos, así mismo contribuir a fortalecer la armonización presupuestaria y contable.

b) Medidas de Desempeño Financiero, Metas y Alcance

1.- Se continúa trabajando en el cambio trascendental que es el proceso de armonización contable para atender en tiempo y forma el nuevo esquema de la contabilidad gubernamental, y generando así los beneficios en materia de información financiera, transparencia y rendición de cuentas.

14.- Información por Segmentos

(No Aplica)

15.- Eventos Posteriores al Cierre

(No Aplica)

16.- Partes Relacionadas

“No existen partes relacionadas que pudieran ejercer influencia significativa sobre la toma de decisiones financieras y operativas”

17.- Responsabilidad sobre la Presentación Razonable de la Información Contable

“Bajo protesta de decir verdad declaramos que los Estados Financieros y sus Notas, son razonablemente correctos y son responsabilidad del emisor”

SISTEMA CONTABLE 2022

ESTADO ANALÍTICO DE INGRESOS/CON RECURSOS DEL EJERCICIO

DEL 1o. DE ENERO AL 31 DE DICIEMBRE DE 2022

Página 1 de 1

Fecha:

14/02/2023

| RUBRO DE INGRESOS | INGRESO | | | | | DIFERENCIA |
|---|----------------------|----------------------------|----------------------|----------------------|----------------------------|------------------------|
| | ESTIMADO | AMPLIACIONES Y REDUCCIONES | MODIFICADO | DEVENGADO | RECAUDADO | (RECAUDADO - ESTIMADO) |
| Impuestos | 0.00 | 0.00 | 0.00 | 0.00 | 0.00 | 0.00 |
| Cuotas y Aportaciones de Seguridad Social | 0.00 | 0.00 | 0.00 | 0.00 | 0.00 | 0.00 |
| Contribuciones de Mejoras | 0.00 | 0.00 | 0.00 | 0.00 | 0.00 | 0.00 |
| Derechos | 0.00 | 0.00 | 0.00 | 0.00 | 0.00 | 0.00 |
| Productos | 0.00 | 0.00 | 0.00 | 0.00 | 0.00 | 0.00 |
| Aprovechamientos | 0.00 | 0.00 | 0.00 | 0.00 | 0.00 | 0.00 |
| Ingresos por Venta de Bienes, Prestación de Servicios y Otros Ingresos | 0.00 | 0.00 | 0.00 | 0.00 | 0.00 | 0.00 |
| Participaciones, Aportaciones, Convenios, Incentivos Derivados de la Colaboración Fiscal y Fondos Distintos de Aportaciones | 0.00 | 6,291,942.78 | 6,291,942.78 | 6,291,942.78 | 6,291,942.78 | 6,291,942.78 |
| Transferencias, Asignaciones, Subsidios y Subvenciones, y Pensiones y Jubilaciones | 62,020,392.90 | 11,273,011.22 | 73,293,404.12 | 73,293,404.12 | 73,293,404.12 | 11,273,011.22 |
| Ingresos Derivados de Financiamientos | 0.00 | 0.00 | 0.00 | 0.00 | 0.00 | 0.00 |
| Total | 62,020,392.90 | 17,564,954.00 | 79,585,346.90 | 79,585,346.90 | 79,585,346.90 | |
| | | | | | Ingresos Excedentes | 17,564,954.00 |

| RUBRO DE INGRESOS | INGRESO | | | | | DIFERENCIA |
|---|----------------------|----------------------------|----------------------|----------------------|----------------------------|------------------------|
| | ESTIMADO | AMPLIACIONES Y REDUCCIONES | MODIFICADO | DEVENGADO | RECAUDADO | (RECAUDADO - ESTIMADO) |
| Ingresos del Poder Ejecutivo Federal o Estatal y de los Municipios | 0.00 | 0.00 | 0.00 | 0.00 | 0.00 | 0.00 |
| Impuestos | 0.00 | 0.00 | 0.00 | 0.00 | 0.00 | 0.00 |
| Cuotas y Aportaciones de Seguridad Social | 0.00 | 0.00 | 0.00 | 0.00 | 0.00 | 0.00 |
| Contribuciones de Mejoras | 0.00 | 0.00 | 0.00 | 0.00 | 0.00 | 0.00 |
| Derechos | 0.00 | 0.00 | 0.00 | 0.00 | 0.00 | 0.00 |
| Productos | 0.00 | 0.00 | 0.00 | 0.00 | 0.00 | 0.00 |
| Aprovechamientos | 0.00 | 0.00 | 0.00 | 0.00 | 0.00 | 0.00 |
| Participaciones, Aportaciones, Convenios, Incentivos Derivados de la Colaboración Fiscal y Fondos Distintos de Aportaciones | 0.00 | 0.00 | 0.00 | 0.00 | 0.00 | 0.00 |
| Transferencias, Asignaciones, Subsidios y Subvenciones, y Pensiones y Jubilaciones | 0.00 | 0.00 | 0.00 | 0.00 | 0.00 | 0.00 |
| Ingresos de los Entes públicos de los Poderes Legislativo y Judicial, de los Órganos Autónomos y del Sector Paraestatal o Paramunicipal, así como de las Empresas Productivas del Estado | 62,020,392.90 | 17,564,954.00 | 79,585,346.90 | 79,585,346.90 | 79,585,346.90 | 17,564,954.00 |
| Cuotas y Aportaciones de Seguridad Social | 0.00 | 0.00 | 0.00 | 0.00 | 0.00 | 0.00 |
| Productos | 0.00 | 0.00 | 0.00 | 0.00 | 0.00 | 0.00 |
| Ingresos por Venta de Bienes, Prestación de Servicios y Otros Ingresos | 0.00 | 0.00 | 0.00 | 0.00 | 0.00 | 0.00 |
| Transferencias, Asignaciones, Subsidios y Subvenciones, y Pensiones y Jubilaciones | 62,020,392.90 | 17,564,954.00 | 79,585,346.90 | 79,585,346.90 | 79,585,346.90 | 17,564,954.00 |
| Ingresos Derivados de Financiamiento | 0.00 | 0.00 | 0.00 | 0.00 | 0.00 | 0.00 |
| Ingresos Derivados de Financiamientos | 0.00 | 0.00 | 0.00 | 0.00 | 0.00 | 0.00 |
| Total | 62,020,392.90 | 17,564,954.00 | 79,585,346.90 | 79,585,346.90 | 79,585,346.90 | |
| | | | | | Ingresos Excedentes | 17,564,954.00 |

ESTADO ANALÍTICO DEL EJERCICIO DEL PRESUPUESTO DE EGRESOS CLASIFICACIÓN POR OBJETO DEL GASTO
 (CAPITULOS Y CONCEPTOS)
 DEL 1 DE ENERO AL 31 DE DICIEMBRE DE 2022

(Pesos)

RPA-1

| CAPG | CG | DESCRIPCIÓN | PRESUPUESTO DE EGRESOS | | | | | SUBEJERCICIO |
|-------------|------|--|------------------------|-------------------------------|----------------------|----------------------|----------------------|---------------------|
| | | | APROBADO | AMPLIACIONES - REDUCCIONES | MODIFICADO | DEVENGADO | PAGADO | |
| 1000 | | Servicios Personales. | 34,358,011.94 | 633,068.04 | 34,991,079.98 | 33,571,109.36 | 32,934,278.08 | 1,419,970.62 |
| | 1100 | Remuneraciones al Personal de Carácter Permanente. | 13,863,927.00 | 416,247.04 | 14,280,174.04 | 14,125,704.91 | 13,986,333.62 | 154,469.13 |
| | 1300 | Remuneraciones Adicionales y Especiales. | 12,626,310.17 | 259,237.51 | 12,885,547.68 | 12,679,973.00 | 12,310,054.80 | 205,574.68 |
| | 1400 | Seguridad Social. | 2,991,474.77 | -319,880.51 | 2,671,594.26 | 1,672,300.95 | 1,544,759.16 | 999,293.31 |
| | 1500 | Otras Prestaciones Sociales y Económicas. | 3,681,300.00 | 219,964.00 | 3,901,264.00 | 3,854,030.50 | 3,854,030.50 | 47,233.50 |
| | 1700 | Pago de Estímulos a Servidores Públicos. | 1,195,000.00 | 57,500.00 | 1,252,500.00 | 1,239,100.00 | 1,239,100.00 | 13,400.00 |
| 2000 | | Materiales y Suministros. | 9,056,290.84 | -191,997.82 | 8,864,293.02 | 7,477,579.73 | 7,476,579.70 | 1,386,713.29 |
| | 2100 | Materiales de Administración, Emisión de Documentos y Artículos Oficiales. | 1,045,778.08 | -19,701.25 | 1,026,076.83 | 355,798.78 | 355,798.78 | 670,278.05 |
| | 2200 | Alimentos y Utensilios. | 477,503.38 | -77,960.68 | 399,542.70 | 63,051.02 | 63,051.02 | 336,491.68 |
| | 2400 | Materiales y Artículos de Construcción y de Reparación. | 98,306.25 | -16,661.24 | 81,645.01 | 13,491.21 | 13,491.21 | 68,153.80 |
| | 2500 | Productos Químicos, Farmacéuticos y de Laboratorio. | 513,107.00 | 33,035.60 | 546,142.60 | 436,152.14 | 436,152.14 | 109,990.46 |
| | 2600 | Combustibles, Lubricantes y Aditivos. | 534,185.88 | -71,486.82 | 462,699.06 | 386,907.05 | 385,907.02 | 75,792.01 |
| | 2700 | Vestuario, Blancos, Prendas de Protección y Artículos Deportivos. | 6,198,451.81 | -13,218.67 | 6,185,233.14 | 6,181,149.82 | 6,181,149.82 | 4,083.32 |
| | 2900 | Herramientas, Refacciones y Accesorios Menores. | 188,958.44 | -26,004.76 | 162,953.68 | 41,029.71 | 41,029.71 | 121,923.97 |
| 3000 | | Servicios Generales. | 14,202,082.38 | 10,757,096.88 | 24,959,179.26 | 23,318,999.92 | 23,142,050.35 | 1,640,179.34 |
| | 3100 | Servicios Básicos. | 1,147,132.84 | 93,245.34 | 1,240,378.18 | 1,145,198.70 | 1,145,198.70 | 95,179.48 |
| | 3200 | Servicios de Arrendamiento. | 416,199.64 | 1,560,437.38 | 1,976,637.02 | 1,707,465.63 | 1,707,465.63 | 269,171.39 |
| | 3300 | Servicios Profesionales, Científicos, Técnicos y Otros Servicios. | 200,000.00 | -10,091.73 | 189,908.27 | 173,987.88 | 173,987.88 | 15,920.39 |
| | 3400 | Servicios Financieros, Bancarios y Comerciales. | 35,300.00 | 98,691.92 | 133,991.92 | 133,991.00 | 133,991.00 | 0.92 |
| | 3500 | Servicios de Instalación, Reparación, Mantenimiento y Conservación. | 417,499.99 | 2,289,814.96 | 2,707,314.95 | 2,476,048.08 | 2,476,048.08 | 231,266.87 |
| | 3600 | Servicios de Comunicación Social y Publicidad. | 67,240.00 | 180,214.22 | 247,454.22 | 186,000.47 | 186,000.47 | 61,453.75 |
| | 3700 | Servicios de Traslado y Viáticos. | 1,986,025.26 | 56,944.89 | 2,042,970.15 | 1,530,824.78 | 1,530,824.78 | 512,145.37 |
| | 3800 | Servicios Oficiales. | 9,262,991.31 | 6,102,874.24 | 15,365,865.55 | 14,928,955.14 | 14,928,955.14 | 436,910.41 |
| | 3900 | Otros Servicios Generales. | 669,693.34 | 384,965.66 | 1,054,659.00 | 1,036,528.24 | 859,578.67 | 18,130.76 |
| 4000 | | Transferencias, Asignaciones, Subsidios y Otras Ayudas. | 4,404,007.74 | 2,467,776.43 | 6,871,784.17 | 6,807,858.43 | 6,807,858.43 | 63,925.74 |



GOBIERNO DEL ESTADO DE CHIAPAS
RAMO O DEPENDENCIA: Instituto del Deporte del Estado de Chiapas

ESTADO ANALÍTICO DEL EJERCICIO DEL PRESUPUESTO DE EGRESOS CLASIFICACIÓN POR OBJETO DEL GASTO
(CAPITULOS Y CONCEPTOS)
DEL 1 DE ENERO AL 31 DE DICIEMBRE DE 2022

(Pesos)

RPA-1

| CAPG | CG | DESCRIPCIÓN | PRESUPUESTO DE EGRESOS | | | | | SUBEJERCICIO |
|-------------------------|----|---|------------------------|-------------------------------|----------------------|----------------------|----------------------|----------------------|
| | | | APROBADO | AMPLIACIONES - REDUCCIONES | MODIFICADO | DEVENGADO | PAGADO | |
| 4300 | | Subsidios y Subvenciones. | 0.00 | 628,354.43 | 628,354.43 | 628,354.43 | 628,354.43 | 0.00 |
| 4400 | | Ayudas Sociales. | 4,404,007.74 | 1,839,422.00 | 6,243,429.74 | 6,179,504.00 | 6,179,504.00 | 63,925.74 |
| 5000 | | Bienes Muebles, Inmuebles e Intangibles. | 0.00 | 5,468,940.94 | 5,468,940.94 | 3,405,483.62 | 3,405,483.62 | 2,063,457.32 |
| 5100 | | Mobiliario y Equipo de Administración. | 0.00 | 1,678,011.72 | 1,678,011.72 | 0.00 | 0.00 | 1,678,011.72 |
| 5200 | | Mobiliario y Equipo Educativo y Recreativo. | 0.00 | 3,790,929.22 | 3,790,929.22 | 3,405,483.62 | 3,405,483.62 | 385,445.60 |
| 6000 | | Inversión Pública. | 0.00 | 4,222,193.52 | 4,222,193.52 | 0.00 | 0.00 | 4,222,193.52 |
| 6200 | | Obra Pública en Bienes Propios. | 0.00 | 4,222,193.52 | 4,222,193.52 | 0.00 | 0.00 | 4,222,193.52 |
| TOTAL DEL GASTO: | | | 62,020,392.90 | 23,357,077.99 | 85,377,470.89 | 74,581,031.06 | 73,766,250.18 | 10,796,439.83 |



GOBIERNO DEL ESTADO DE CHIAPAS

RAMO O DEPENDENCIA: Instituto del Deporte del Estado de Chiapas

ESTADO ANALÍTICO DEL EJERCICIO DEL PRESUPUESTO DE EGRESOS CLASIFICACIÓN ECONÓMICA POR TIPO DE GASTO DEL 1 DE ENERO AL 31 DE DICIEMBRE DE 2022

(Pesos)

RPA-2

| CONCEPTO | PRESUPUESTO DE EGRESOS | | | | | SUBEJERCICIO |
|--|------------------------|-------------------------------|----------------------|----------------------|----------------------|----------------------|
| | APROBADO | AMPLIACIONES - REDUCCIONES | MODIFICADO | DEVENGADO | PAGADO | |
| GASTO CORRIENTE | 62,020,392.90 | 13,546,751.61 | 75,567,144.51 | 71,056,356.44 | 70,241,575.56 | 4,510,788.07 |
| GASTO DE CAPITAL | 0.00 | 9,810,326.38 | 9,810,326.38 | 3,524,674.62 | 3,524,674.62 | 6,285,651.76 |
| AMORTIZACIÓN DE LA DEUDA Y DISMINUCIÓN DE PASIVOS | 0.00 | 0.00 | 0.00 | 0.00 | 0.00 | 0.00 |
| PENSIONES Y JUBILACIONES | 0.00 | 0.00 | 0.00 | 0.00 | 0.00 | 0.00 |
| PARTICIPACIONES | 0.00 | 0.00 | 0.00 | 0.00 | 0.00 | 0.00 |
| TOTAL DEL GASTO: | 62,020,392.90 | 23,357,077.99 | 85,377,470.89 | 74,581,031.06 | 73,766,250.18 | 10,796,439.83 |



GOBIERNO CONSTITUCIONAL DEL ESTADO DE CHIAPAS
RAMO O DEPENDENCIA: Instituto del Deporte del Estado de Chiapas
ESTADO ANALÍTICO DEL EJERCICIO DEL PRESUPUESTO DE EGRESOS EN CLASIFICACIÓN
ADMINISTRATIVA/ORGANISMO
DEL 1 DE ENERO AL 31 DE DICIEMBRE DE 2022

(Pesos)

RPA-3

| CONCEPTO | PRESUPUESTO DE EGRESOS | | | | | SUBEJERCICIO |
|---|------------------------|-------------------------------|----------------------|----------------------|----------------------|----------------------|
| | APROBADO | AMPLIACIONES - REDUCCIONES | MODIFICADO | DEVENGADO | PAGADO | |
| TOTAL | 62,020,392.90 | 23,357,077.99 | 85,377,470.89 | 74,581,031.06 | 73,766,250.18 | 10,796,439.83 |
| ENTIDADES PARAESTATALES Y FIDEICOMISOS NO EMPRESARIALES Y NO FINANCIEROS | 62,020,392.90 | 23,357,077.99 | 85,377,470.89 | 74,581,031.06 | 73,766,250.18 | 10,796,439.83 |
| Instituto del Deporte del Estado de Chiapas | 62,020,392.90 | 23,357,077.99 | 85,377,470.89 | 74,581,031.06 | 73,766,250.18 | 10,796,439.83 |



GOBIERNO CONSTITUCIONAL DEL ESTADO DE CHIAPAS
RAMO O DEPENDENCIA: Instituto del Deporte del Estado de Chiapas
ESTADO ANALÍTICO DEL EJERCICIO DEL PRESUPUESTO DE EGRESOS EN CLASIFICACIÓN
ADMINISTRATIVA/PODERES
DEL 1 DE ENERO AL 31 DE DICIEMBRE DE 2022

(Pesos)

RPA-4

| CONCEPTO | PRESUPUESTO DE EGRESOS | | | | | SUBEJERCICIO |
|-------------------|------------------------|-------------------------------|------------|-----------|--------|--------------|
| | APROBADO | AMPLIACIONES - REDUCCIONES | MODIFICADO | DEVENGADO | PAGADO | |
| PODER EJECUTIVO | NO APLICA | | | | | |
| PODER LEGISLATIVO | NO APLICA | | | | | |
| PODER JUDICIAL | NO APLICA | | | | | |
| ORGANOS AUTONOMOS | NO APLICA | | | | | |



GOBIERNO DEL ESTADO DE CHIAPAS
RAMO O DEPENDENCIA: Instituto del Deporte del Estado de Chiapas

ESTADO ANALÍTICO DEL EJERCICIO DEL PRESUPUESTO DE EGRESOS CLASIFICACIÓN FUNCIONAL (FINALIDAD Y FUNCIÓN)
DEL 1 DE ENERO AL 31 DE diciembre DE 2022

(Pesos)

RPA-6

| FI | FU | CONCEPTO | EGRESOS | | | | | SUB EJERCICIO |
|-------------------------|-----|--|----------------------|-------------------------------|----------------------|----------------------|----------------------|----------------------|
| | | | APROBADO | AMPLIACIONES - REDUCCIONES | MODIFICADO | DEVENGADO | PAGADO | |
| 2 | | Desarrollo Social | 62,020,392.90 | 23,357,077.99 | 85,377,470.89 | 74,581,031.06 | 73,766,250.18 | 10,796,439.83 |
| | 2.4 | Recreación, Cultura y Otras Manifestaciones Sociales | 62,020,392.90 | 23,357,077.99 | 85,377,470.89 | 74,581,031.06 | 73,766,250.18 | 10,796,439.83 |
| TOTAL DEL GASTO: | | | 62,020,392.90 | 23,357,077.99 | 85,377,470.89 | 74,581,031.06 | 73,766,250.18 | 10,796,439.83 |

**SISTEMA CONTABLE 2022
ENDEUDAMIENTO NETO
DEL 1o. DE ENERO AL 31 DE DICIEMBRE DE 2022**

Fecha:

| IDENTIFICACIÓN DE CRÉDITO O INSTRUMENTO | CONTRATACIÓN/ COLOCACIÓN | AMORTIZACIÓN | ENDEUDAMIENTO NETO |
|---|--------------------------|--------------|--------------------|
| CRÉDITOS BANCARIOS | | | |

TOTAL CRÉDITOS BANCARIOS

OTROS INSTRUMENTOS DE DEUDA

NO APLICA

TOTAL OTROS INSTRUMENTOS DE DEUDA

TOTAL

SISTEMA CONTABLE 2022
INTERESES DE LA DEUDA
DEL 1o. DE ENERO AL 31 DE DICIEMBRE DE 2022

Fecha:

| IDENTIFICACIÓN DE CRÉDITO O INSTRUMENTO | DEVENGADO | PAGADO |
|---|-----------|--------|
| CRÉDITOS BANCARIOS | | |

TOTAL DE INTERESES DE CRÉDITOS BANCARIOS

| |
|-----------------------------|
| OTROS INSTRUMENTOS DE DEUDA |
|-----------------------------|

TOTAL DE INTERESES DE OTROS INSTRUMENTOS DE DEUDA

TOTAL

NO APLICA



GOBIERNO DEL ESTADO DE CHIAPAS
RAMO O DEPENDENCIA: Instituto del Deporte del Estado de Chiapas
GASTO POR CATEGORÍA PROGRAMÁTICA

DEL 1 DE ENERO AL 31 DE DICIEMBRE DE 2022

(Pesos)

RPA-7

| CONCEPTO | PRESUPUESTO DE EGRESOS | | | | | SUBEJERCICIO |
|--|------------------------|-------------------------------|----------------------|----------------------|----------------------|----------------------|
| | APROBADO | AMPLIACIONES - REDUCCIONES | MODIFICADO | DEVENGADO | PAGADO | |
| Programas | 62,020,392.90 | 23,357,077.99 | 85,377,470.89 | 74,581,031.06 | 73,766,250.18 | 10,796,439.83 |
| Subsidios: Sector Social y Privado o Entidades Federativas y Municipios | 0.00 | 0.00 | 0.00 | 0.00 | 0.00 | 0.00 |
| Otros Subsidios | 0.00 | 0.00 | 0.00 | 0.00 | 0.00 | 0.00 |
| Sujetos a Reglas de Operación | 0.00 | 0.00 | 0.00 | 0.00 | 0.00 | 0.00 |
| Desempeño de las Funciones | 62,020,392.90 | 23,357,077.99 | 85,377,470.89 | 74,581,031.06 | 73,766,250.18 | 10,796,439.83 |
| Específicos | 0.00 | 0.00 | 0.00 | 0.00 | 0.00 | 0.00 |
| Funciones de las Fuerzas Armadas (Únicamente Gobierno Federal) | 0.00 | 0.00 | 0.00 | 0.00 | 0.00 | 0.00 |
| Planeación, seguimiento y evaluación de políticas públicas | 0.00 | 0.00 | 0.00 | 0.00 | 0.00 | 0.00 |
| Prestación de Servicios Públicos | 0.00 | 0.00 | 0.00 | 0.00 | 0.00 | 0.00 |
| Promoción y fomento | 62,020,392.90 | 23,357,077.99 | 85,377,470.89 | 74,581,031.06 | 73,766,250.18 | 10,796,439.83 |
| Provisión de Bienes Públicos | 0.00 | 0.00 | 0.00 | 0.00 | 0.00 | 0.00 |
| Proyectos de inversión | 0.00 | 0.00 | 0.00 | 0.00 | 0.00 | 0.00 |
| Regulación y supervisión | 0.00 | 0.00 | 0.00 | 0.00 | 0.00 | 0.00 |
| Administrativos y de Apoyo | 0.00 | 0.00 | 0.00 | 0.00 | 0.00 | 0.00 |
| Apoyo a la función pública y al mejoramiento de la gestión | 0.00 | 0.00 | 0.00 | 0.00 | 0.00 | 0.00 |
| Apoyo al proceso presupuestario y para mejorar la eficiencia institucional | 0.00 | 0.00 | 0.00 | 0.00 | 0.00 | 0.00 |
| Operaciones ajenas | 0.00 | 0.00 | 0.00 | 0.00 | 0.00 | 0.00 |
| Compromisos | 0.00 | 0.00 | 0.00 | 0.00 | 0.00 | 0.00 |
| Desastres Naturales | 0.00 | 0.00 | 0.00 | 0.00 | 0.00 | 0.00 |
| Obligaciones de cumplimiento de resolución jurisdiccional | 0.00 | 0.00 | 0.00 | 0.00 | 0.00 | 0.00 |
| Obligaciones | 0.00 | 0.00 | 0.00 | 0.00 | 0.00 | 0.00 |
| Aportaciones a fondos de estabilización | 0.00 | 0.00 | 0.00 | 0.00 | 0.00 | 0.00 |
| Aportaciones a fondos de inversión y reestructura de pensiones | 0.00 | 0.00 | 0.00 | 0.00 | 0.00 | 0.00 |
| Aportaciones a la seguridad social | 0.00 | 0.00 | 0.00 | 0.00 | 0.00 | 0.00 |
| Pensiones y jubilaciones | 0.00 | 0.00 | 0.00 | 0.00 | 0.00 | 0.00 |
| Programas de Gasto Federalizado (Gobierno Federal) | 0.00 | 0.00 | 0.00 | 0.00 | 0.00 | 0.00 |
| Gasto Federalizado | 0.00 | 0.00 | 0.00 | 0.00 | 0.00 | 0.00 |
| Participaciones a entidades federativas y municipios | 0.00 | 0.00 | 0.00 | 0.00 | 0.00 | 0.00 |
| Costo financiero, deuda o apoyos a deudores y ahorradores de la banca | 0.00 | 0.00 | 0.00 | 0.00 | 0.00 | 0.00 |
| Adeudos de ejercicios fiscales anteriores | 0.00 | 0.00 | 0.00 | 0.00 | 0.00 | 0.00 |
| | 0.00 | 0.00 | 0.00 | 0.00 | 0.00 | 0.00 |
| TOTAL DEL GASTO: | 62,020,392.90 | 23,357,077.99 | 85,377,470.89 | 74,581,031.06 | 73,766,250.18 | 10,796,439.83 |



GOBIERNO CONSTITUCIONAL DEL ESTADO DE CHIAPAS
INSTITUTO DEL DEPORTE DEL ESTADO DE CHIAPAS

PROGRAMAS Y PROYECTOS DE INVERSIÓN
DEL 1 DE ENERO AL 31 DE DICIEMBRE DE 2022

| FF | RAMO | PF | PROYECTO ESTRATÉGICO | MUNICIPIO / COBERTURA | PRESUPUESTO DE EGRESOS | | | | AVANCE % DEVENGADO/ MODIFICADO |
|----|------|----|----------------------|-----------------------|------------------------|------------|-----------|--------|--------------------------------------|
| | | | | | APROBADO | MODIFICADO | DEVENGADO | PAGADO | |

NO APLICA

GOBIERNO CONSTITUCIONAL DEL ESTADO DE CHIAPAS
**SECRETARÍA DE HACIENDA
 PRESUPUESTO DE EGRESOS 2022**

PTO2022-53

Página 1 de 3

AVANCE DE CUMPLIMIENTO DE INDICADORES ESTRATÉGICOS
ENERO - DICIEMBRE

Fecha de corte: 31-diciembre-2022

Fecha de impresión: 14-marzo-2023

Organismo Público: 2.1.1.2.0.920 Instituto del Deporte del Estado de Chiapas

Misión

Generar políticas tendientes a la práctica, fomento, planeación y desarrollo de la cultura física y del deporte en todo el Estado, en todas sus manifestaciones y expresiones; a través de la vinculación y participación organizada entre habitantes, talentos deportivos y gobierno, con orientación, prevención, capacitación y uso de herramientas; como factores fundamentales de realización individual, superación física e intelectual, cohesión familiar e integración social que contribuyan a elevar la calidad de vida de la población, la formación como individuos y el nivel competitivo del deporte chiapaneco.

Visión

Ser una Institución reconocida como líder en el desarrollo de deportistas de alta competencia, en el cual el deporte y la cultura física estén al alcance de toda la comunidad y sean parte integral de su forma de vida como agente transformador de mejores niveles de salud, educación y bienestar; con personal administrativo, técnico y metodológico capacitado; consolidando al Estado como potencia deportiva.

COMPORTAMIENTO DEL EJERCICIO DEL GASTO

| Concepto | | | | | Aprobado (A) | Modificado (B) | Devengado (C) | % Devengado C/B |
|----------------|---|----|-----|--|----------------------|----------------------|----------------------|-----------------|
| Fin | F | SF | SSF | Descripción | | | | |
| TOTALES | | | | | 62,020,392.90 | 85,377,470.89 | 74,581,031.06 | 87.35 |
| 2 | | | | Desarrollo Social | 62,020,392.90 | 85,377,470.89 | 74,581,031.06 | 87.35 |
| | 4 | | | Recreación, Cultura y Otras Manifestaciones Sociales | 62,020,392.90 | 85,377,470.89 | 74,581,031.06 | 87.35 |
| | | 1 | | Deporte y Recreación | 62,020,392.90 | 85,377,470.89 | 74,581,031.06 | 87.35 |
| | | | 1 | Deporte y Recreación | 62,020,392.90 | 85,377,470.89 | 74,581,031.06 | 87.35 |

Objetivos de Desarrollo Sostenible

| Clave | Descripción |
|-------|--|
| 03 | Garantizar una vida sana y promover el bienestar para todos en todas las edades. |
| 05 | Lograr la igualdad entre los géneros y empoderar a todas las mujeres y niñas |

Metas de los Objetivos de Desarrollo Sostenible

| ODS | No. Meta | Descripción |
|-----|----------|---|
| 03 | | Garantizar una vida sana y promover el bienestar para todos en todas las edades. |
| | 04 | De aquí a 2030, reducir en un tercio la mortalidad prematura por enfermedades no transmisibles mediante su prevención y tratamiento, y promover la salud mental y el bienestar |
| 05 | | Lograr la igualdad entre los géneros y empoderar a todas las mujeres y niñas |
| | 02 | Eliminar todas las formas de violencia contra todas las mujeres y las niñas en los ámbitos público y privado, incluidas la trata y la explotación sexual y otros tipos de explotación |

Objetivos del Plan Nacional

| Eje | Objetivo | Descripción |
|-----|----------|---|
| 2 | | Bienestar. |
| | 10 | Garantizar la cultura física y la práctica del deporte como medios para el desarrollo integral de las personas y la integración de las comunidades. |

Objetivos del Plan Estatal

| Eje | Tema | Pol. Púb. | Objetivo | Descripción |
|-----|------|-----------|----------|-------------------|
| 2 | | | | Bienestar Social. |

GOBIERNO CONSTITUCIONAL DEL ESTADO DE CHIAPAS
**SECRETARÍA DE HACIENDA
 PRESUPUESTO DE EGRESOS 2022**

PTO2022-53

Página 2 de 3

AVANCE DE CUMPLIMIENTO DE INDICADORES ESTRATÉGICOS
ENERO - DICIEMBRE

Fecha de corte: 31-diciembre-2022

Fecha de impresión: 14-marzo-2023

Organismo Público: 2.1.1.2.0.920 Instituto del Deporte del Estado de Chiapas

| Objetivos del Plan Estatal | | | | |
|----------------------------|------|-----------|----------|--|
| Eje | Tema | Pol. Púb. | Objetivo | Descripción |
| | 3 | 01 | 01 | Jóvenes construyendo el futuro. Juventud con bienestar. Mejorar las oportunidades de desarrollo social para los jóvenes. |

| Estrategias del Plan Estatal | | |
|------------------------------|----------|-------------------------------|
| Clave Alineación PED | No. Est. | Descripción |
| 230101 | 01 | Fortalecer la cultura física. |

| Programa Sectorial | | |
|--------------------|------------------|-------------------|
| Programa | Clave Alineación | Descripción |
| G | 210230101 | Bienestar Social. |

| Objetivos Estratégicos | | |
|------------------------|------------------|--|
| No. Obj. | Clave Alineación | Descripción |
| 1 | 210230101G | Incrementar la práctica permanente de la actividad física y el deporte recreativo en la sociedad chiapaneca; así como, estimular el desarrollo de deportistas de alto rendimiento para consolidar al Estado como potencia deportiva. |

| Indicadores Estratégicos | | | | | | | | | | | | | | |
|--------------------------|---------|------------------|------------------|--|--|---------------------------|-------------------|-----------------|------------------|-----------|-----------|-----------|---------------------|-----------------|
| No. Obj. | No. Ind | Tipo y Dimensión | Unidad de Medida | Nombre del Indicador | Descripción Cualitativa (Numerador / Denominador) | Año y Valor de Línea Base | Denominador (A) | Total Numerador | Programado (B) | | | | Avances | |
| | | | | | | | | | Modificado (C) | | | | Efic. del Ejer. D/C | Meta Indic. D/A |
| | | | | | | | | | Alcanzado (D) | | | | | |
| | | | | | | | | | Trimestres | | | | | |
| | | | | I | II | III | IV | | | | | | | |
| 1 | 1 | Gestión Eficacia | Persona | Porcentaje de población atendida en los programas de cultura física. | Número de personas atendidas / Total de población programada a atender con programas de Cultura Física | 2022 100,000.00 | 100,000.00 | 100,000.00 | 25,000.00 | 25,000.00 | 25,000.00 | 25,000.00 | 99.80% | 99.80% |
| | | | | | | | | 99,800.00 | 24,800.00 | 25,000.00 | 25,000.00 | 25,000.00 | | |

| Productos y Servicios | Clientes y Usuarios |
|--|--|
| Desarrollo del deporte Chiapas 2022, fortalecimiento al deporte de alto rendimiento, eventos deportivos especiales, atención al deporte indígena, centro de medicina y ciencias aplicadas al deporte, apoyo al sistema de capacitación y certificación para entrenadores deportivos, desarrollo del deporte, mannto. a la infraestructura deportiva, villa juvenil entrenadores y técnicos especializados. | Atletas, deportistas, adultos mayores, adultos, jóvenes, niños, niñas, asociaciones deportivas y clubes. |

GOBIERNO CONSTITUCIONAL DEL ESTADO DE CHIAPAS

**SECRETARÍA DE HACIENDA
PRESUPUESTO DE EGRESOS 2022**

**AVANCE DE CUMPLIMIENTO DE INDICADORES ESTRATÉGICOS
ENERO - DICIEMBRE**

PTO2022-53

Página 3 de 3

Fecha de corte: 31-diciembre-2022

Fecha de impresión: 14-marzo-2023

Organismo Público: 2.1.1.2.0.920 Instituto del Deporte del Estado de Chiapas

Lic. Ernesto Coutiño Santiago

Coordinador General del Grupo Estratégico

Lic. Tania Valeria Robles Velázquez

Titular del Ente Público

Lic. Ernesto Coutiño Santiago

Jefe de Unidad de Planeación u Homólogo

GOBIERNO CONSTITUCIONAL DEL ESTADO DE CHIAPAS
INSTITUTO DEL DEPORTE DEL ESTADO DE CHIAPAS

SISTEMA CONTABLE 2022

INDICADORES DE POSTURA FISCAL / CON RECURSOS DEL EJERCICIO

DEL 1o. DE ENERO AL 31 DE DICIEMBRE DE 2022

Fecha:

Página 1 de 1
14/02/2023

| CONCEPTO | ESTIMADO | DEVENGADO | PAGADO |
|---|----------------------|----------------------|----------------------|
| I. Ingresos Presupuestarios | 62,020,392.90 | 79,585,346.90 | 79,585,346.90 |
| Ingresos del Gobierno de la Entidad Federativa | 0.00 | 0.00 | 0.00 |
| Ingresos del Sector Paraestatal | 62,020,392.90 | 79,585,346.90 | 79,585,346.90 |
| II. Egresos Presupuestarios | 62,020,392.90 | 69,057,826.66 | 68,243,045.78 |
| Egresos del Gobierno de la Entidad Federativa | 0.00 | 0.00 | 0.00 |
| Egresos del Sector Paraestatal | 62,020,392.90 | 69,057,826.66 | 68,243,045.78 |
| III. Balance Presupuestario (Superávit o Déficit) (III = I - II) | 0.00 | 10,527,520.24 | 11,342,301.12 |

| CONCEPTO | ESTIMADO | DEVENGADO | PAGADO |
|---|-------------|----------------------|----------------------|
| III. Balance Presupuestario (Superávit o Déficit) | 0.00 | 10,527,520.24 | 11,342,301.12 |
| IV. Intereses, Comisiones y Gastos de la Deuda | 0.00 | 0.00 | 0.00 |
| V. Balance Primario (Superávit o Déficit) (V = III - IV) | 0.00 | 10,527,520.24 | 11,342,301.12 |

| CONCEPTO | ESTIMADO | DEVENGADO | PAGADO |
|---|-------------|-------------|-------------|
| A. Financiamiento | 0.00 | 0.00 | 0.00 |
| B. Amortización de la Deuda | 0.00 | 0.00 | 0.00 |
| C. Endeudamiento o Desendeudamiento (C= A - B) | 0.00 | 0.00 | 0.00 |



GOBIERNO CONSTITUCIONAL DEL ESTADO DE CHIAPAS
INSTITUTO DEL DEPORTE DEL ESTADO DE CHIAPAS

SISTEMA CONTABLE 2022
RELACIÓN DE CUENTAS BANCARIAS PRODUCTIVAS ESPECÍFICAS

DEL 1o. DE ENERO AL 31 DE DICIEMBRE DE 2022

Fecha: Página 1 de 1
31/12/2022

| FONDO, PROGRAMA O CONVENIO | DATOS DE LA CUENTA BANCARIA | | |
|---|-----------------------------|------------------|-------------------------------|
| | INSTITUCIÓN BANCARIA | NÚMERO DE CUENTA | TIPO DE CUENTA |
| Auditoría Superior de la Federación | CITIBANAMEX, S.A. | 7848335 | Maestra de Recursos Federales |
| INSTITUTO DEL DEPORTE DEL ESTADO DE CHIAPAS. REHABILITACION Y EQUIPAMIENTO DEL FUNCIONAL Y SALA AUDIO VISUAL 2022. FIES 4o TRIMESTRE 2021 | BANORTE, S.A. | 1198249275 | Maestra de Recursos Federales |

SISTEMA CONTABLE 2022

**RELACIÓN DE ESQUEMAS BURSÁTILES Y COBERTURAS FINANCIERAS
DEL 1o. DE ENERO AL 31 DE DICIEMBRE DE 2022**

Página 1 de 1
Fecha: 14/02/2023

RELACIÓN DE ESQUEMAS BURSÁTILES Y DE COBERTURAS FINANCIERAS

NO APLICA

SISTEMA CONTABLE 2022**FORMATO DEL EJERCICIO Y DESTINO DE GASTO FEDERALIZADO Y REINTEGROS****DEL 1o. DE ENERO AL 31 DE DICIEMBRE DE 2022**

Fecha:

Página 1 de 1
14/02/2023

| Programa o Fondo | Destino de los Recursos | Ejercicio | | Reintegro |
|--|-------------------------|--------------|--------------|-----------|
| | | DEVENGADO | PAGADO | |
| 5 94 S2690 Programa de Cultura Física y Deporte. | Cobertura Estatal | 7,489,925.00 | 7,489,925.00 | 0.00 |
| 5 95 R1410 Fideicomiso para la Infraestructura en los Estados. | Tuxtla Gutiérrez | 6,291.94 | 6,291.94 | 0.00 |

| Concepto | 31 de diciembre de 2022 | 31 de diciembre de 2021 | Concepto | 31 de diciembre de 2022 | 31 de diciembre de 2021 |
|---|-------------------------|-------------------------|---|-------------------------|-------------------------|
| ACTIVO | | | PASIVO | | |
| Activo Circulante | | | Pasivo Circulante | | |
| Efectivo y Equivalentes | 11,949,585.47 | 9,417,601.63 | Cuentas por Pagar a Corto Plazo | 804,684.54 | 7,074,104.63 |
| Efectivo | | | Servicios Personales por Pagar a Corto Plazo | 294,475.78 | 756,554.27 |
| Bancos/Tesorería | | | Proveedores por Pagar a Corto Plazo | 10,015.58 | 6,282,183.54 |
| Bancos/Dependencias y Otros | 6,292,316.38 | 507.89 | Contratistas por Obras Públicas por Pagar a Corto Plazo | | |
| Inversiones Temporales (Hasta 3 Meses) | | | Participaciones y Aportaciones por Pagar a Corto Plazo | | |
| Fondos con Afectación Específica | 5,657,269.09 | 9,417,093.74 | Transferencias Otorgadas por Pagar a Corto Plazo | | |
| Depósitos de Fondos de Terceros en Garantía y/o Administración | | | Intereses, Comisiones y Otros Gastos de la Deuda Pública por Pagar a Corto Plazo | | |
| Otros Efectivos y Equivalentes | | | Retenciones y Contribuciones por Pagar a Corto Plazo | 498,677.64 | 34,858.93 |
| Derechos a Recibir Efectivo o Equivalentes | 0.00 | 0.00 | Devoluciones de la Ley de Ingresos por Pagar a Corto Plazo | | |
| Inversiones Financieras de Corto Plazo | | | Otras Cuentas por Pagar a Corto Plazo | 1,515.54 | 507.89 |
| Cuentas por Cobrar a Corto Plazo | | | Documentos por Pagar a Corto Plazo | 0.00 | 0.00 |
| Deudores Diversos por Cobrar a Corto Plazo | | | Documentos Comerciales por Pagar a Corto Plazo | | |
| Ingresos por Recuperar a Corto Plazo | | | Documentos con Contratistas por Obras Públicas por Pagar a Corto Plazo | | |
| Deudores por Anticipos de la Tesorería a Corto Plazo | | | Otros Documentos por Pagar a Corto Plazo | | |
| Préstamos Otorgados a Corto Plazo | | | Porción a Corto Plazo de la Deuda Pública a Largo Plazo | 0.00 | 0.00 |
| Otros Derechos a Recibir Efectivo o Equivalentes a Corto Plazo | | | Porción a Corto Plazo de la Deuda Pública | | |
| Derechos a Recibir Bienes o Servicios | 0.00 | 0.00 | Porción a Corto Plazo de Arrendamiento Financiero | | |
| Anticipos a Proveedores por Adquisición de Bienes y Prestación de Servicios a Corto Plazo | | | Titulos y Valores a Corto Plazo | 0.00 | 0.00 |
| Anticipo a Proveedores por Adquisición de Bienes Inmuebles y Muebles a Corto Plazo | | | Pasivos Diferidos a Corto Plazo | 0.00 | 0.00 |
| Anticipo a Proveedores por Adquisición de Bienes Intangibles a Corto Plazo | | | Ingresos Cobrados por Adelantado a Corto Plazo | | |
| Anticipo a Contratistas por Obras Públicas a Corto Plazo | | | Intereses Cobrados por Adelantado a Corto Plazo | | |
| Otros Derechos a Recibir Bienes o Servicios a Corto Plazo | | | Otros Pasivos Diferidos a Corto Plazo | | |
| Inventarios | 0.00 | 0.00 | Fondos y Bienes de Terceros en Garantía y/o Administración a Corto Plazo | 0.00 | 0.00 |
| Inventario de Mercancías para Venta | | | Fondos en Garantía a Corto Plazo | | |
| Inventario de Mercancías Terminadas | | | Fondos en Administración a Corto Plazo | | |
| Inventario de Mercancías en Proceso de Elaboración | | | Fondos Contingentes a Corto Plazo | | |
| Inventario de Materias Primas, Materiales y Suministros para Producción | | | Fondos de Fideicomisos, Mandatos y Contratos Análogos a Corto Plazo | | |
| Bienes en Tránsito | | | Otros Fondos de Terceros en Garantía y/o Administración a Corto Plazo | | |
| Almacenes | 0.00 | 0.00 | Valores y Bienes en Garantía a Corto Plazo | | |
| Estimación por Pérdida o Deterioro de Activos Circulantes | 0.00 | 0.00 | Provisiones a Corto Plazo | 0.00 | 0.00 |
| Estimaciones para Cuentas Incobrables por Derechos a Recibir Efectivo o Equivalentes | | | Provisión para Demandas y Juicios a Corto Plazo | | |
| Estimación por Deterioro de Inventarios | | | Provisión para Contingencias a Corto Plazo | | |
| Otros Activos Circulantes | 0.00 | 0.00 | Otros Pasivos a Corto Plazo | 5,150.00 | 0.00 |
| Valores en Garantía | | | Ingresos por Clasificar | 5,150.00 | |
| Bienes en Garantía (excluye depósitos de fondos) | | | Recaudación por Participar | | |
| Bienes Derivados de Embargos, Decomisos, Aseguramientos y Dación en Pago | | | Otros Pasivos Circulantes | | |
| Adquisición con Fondos de Terceros | | | Total de Pasivos Circulantes | 809,834.54 | 7,074,104.63 |
| Total de Activos Circulantes | 11,949,585.47 | 9,417,601.63 | Pasivo No Circulante | | |
| Activo No Circulante | | | Cuentas por Pagar a Largo Plazo | | 182,258.53 |
| Inversiones Financieras a Largo Plazo | | | Documentos por Pagar a Largo Plazo | | |
| Derechos a Recibir Efectivo o Equivalentes a Largo Plazo | 15,830.33 | 15,830.33 | Deuda Pública a Largo Plazo | | |
| Bienes Inmuebles, Infraestructura y Construcciones en Proceso | 343,438,864.97 | 343,438,864.97 | Pasivos Diferidos a Largo Plazo | 55,797,467.21 | 55,797,134.97 |
| Bienes Muebles | 13,362,493.38 | 10,131,119.96 | Fondos y Bienes de Terceros en Garantía y/o Administración a Largo Plazo | | |
| Activos Intangibles | 14,997.89 | 14,997.89 | Provisiones a Largo Plazo | | |
| Depreciación, Deterioro y Amortización Acumulada de Bienes | | | Total de Pasivos No Circulantes | 55,797,467.21 | 55,979,393.50 |
| Activos Diferidos | 51,200,000.00 | 51,200,000.00 | Total del Pasivo | 56,607,301.75 | 63,053,498.13 |
| Estimación por Pérdida o Deterioro de Activos no Circulantes | | | HACIENDA PÚBLICA / PATRIMONIO | | |
| Otros Activos no Circulantes | | | Hacienda Pública/Patrimonio Contribuido | 0.00 | 0.00 |
| Total de Activos No Circulantes | 408,032,186.57 | 404,800,813.15 | Aportaciones | | |
| Total del Activo | 419,981,772.04 | 414,218,414.78 | Donaciones de Capital | | |
| | | | Actualización de la Hacienda Pública/Patrimonio | | |
| | | | Hacienda Pública/Patrimonio Generado | 363,374,470.29 | 351,164,916.65 |
| | | | Resultados del Ejercicio (Ahorro/Desahorro) | 14,127,712.59 | 2,950,756.14 |
| | | | Resultados de Ejercicios Anteriores | 349,246,757.70 | 348,214,160.51 |
| | | | Revalúos | | |
| | | | Reservas | | |
| | | | Rectificaciones de Resultados de Ejercicios Anteriores | | |
| | | | Exceso o Insuficiencia en la Actualización de la Hacienda Pública/Patrimonio | 0.00 | 0.00 |
| | | | Resultado por Posición Monetaria | | |
| | | | Resultado por Tenencia de Activos no Monetarios | | |
| Total de Activos No Circulantes | 408,032,186.57 | 404,800,813.15 | Total Hacienda Pública/Patrimonio | 363,374,470.29 | 351,164,916.65 |
| Total del Activo | 419,981,772.04 | 414,218,414.78 | Total del Pasivo y Hacienda Pública/Patrimonio | 419,981,772.04 | 414,218,414.78 |

**INFORME ANALÍTICO DE LA DEUDA PÚBLICA Y OTROS PASIVOS
DEL 1o. DE ENERO AL 31 DE DICIEMBRE DE 2022**

| Denominación de la Deuda Pública y Otros Pasivos | Saldo al 31 de diciembre de 2021 | Disposiciones del Período | Amortizaciones del Período | Revaluaciones, Reclasificaciones y Otros Ajustes | Saldo Final del Período | Pago de Intereses del Período | Pago de Comisiones y demás costos asociados durante el Período |
|--|----------------------------------|---------------------------|----------------------------|--|-------------------------|-------------------------------|--|
| Deuda Pública | 0.00 | 0.00 | 0.00 | 0.00 | 0.00 | 0.00 | 0.00 |
| Corto Plazo | 0.00 | 0.00 | 0.00 | 0.00 | 0.00 | 0.00 | 0.00 |
| Instituciones de Crédito | | | | | | | |
| Títulos y Valores | | | | | | | |
| Arrendamientos Financieros | | | | | | | |
| Largo Plazo | 0.00 | 0.00 | 0.00 | 0.00 | 0.00 | | |
| Instituciones de Crédito | | | | | | | |
| Títulos y Valores | | | | | | | |
| Arrendamientos Financieros | | | | | | | |
| Otros Pasivos | 63,053,498.13 | | | | 56,607,301.75 | | |
| Total de la Deuda Pública y Otros Pasivos | 63,053,498.13 | 0.00 | 0.00 | 0.00 | 56,607,301.75 | 0.00 | 0.00 |

Deuda Contingente (Informativo)

Valor de Instrumentos Bono Cupón Cero (Informativo)

Instrumento Bono Cupón Cero 1, Banobras
Instrumento Bono Cupón Cero 2, Banobras

| Obligaciones a Corto Plazo | Monto Contratado | Plazo Pactado | Tasa de Interés | Comisiones y Costos Relacionados | Tasa Efectiva |
|---|------------------|---------------|-----------------|----------------------------------|---------------|
| Obligaciones a Corto Plazo (Informativo) | | | | | |

GOBIERNO CONSTITUCIONAL DEL ESTADO DE CHIAPAS
INSTITUTO DEL DEPORTE DEL ESTADO DE CHIAPAS

SISTEMA CONTABLE 2022

INFORME ANALÍTICO DE OBLIGACIONES DIFERENTES DE FINANCIAMIENTOS
DEL 1o. DE ENERO AL 31 DE DICIEMBRE DE 2022

Fecha:

| DENOMINACIÓN DE LAS OBLIGACIONES DIFERENTES DE FINANCIAMIENTO | FECHA DEL CONTRATO | FECHA DE INICIO DE OPERACIÓN DEL PROYECTO | FECHA DE VENCIMIENTO | MONTO DE LA INVERSIÓN PACTADO | PLAZO PACTADO | MONTO PROMEDIO MENSUAL DEL PAGO DE LA CONTRAPRESTACIÓN | MONTO PROMEDIO MENSUAL DEL PAGO DE LA CONTRAPRESTACIÓN CORRESPONDIENTE AL PAGO DE INVERSIÓN | MONTO PAGADO DE LA INVERSIÓN AL 31 DE DICIEMBRE DE 2022 | MONTO PAGADO DE LA INVERSIÓN ACTUALIZADO AL 31 DE DICIEMBRE DE 2022 | SALDO PENDIENTE POR PAGAR DE LA INVERSIÓN AL 31 DE DICIEMBRE DE 2022 |
|---|--------------------|---|----------------------|-------------------------------|---------------|--|---|---|---|--|
|---|--------------------|---|----------------------|-------------------------------|---------------|--|---|---|---|--|

APP'S

- APP 1
- APP 2
- APP 3
- APP XX

Otros instrumentos

- Otro instrumento 1
- Otro instrumento 2
- Otro instrumento 3
- Otro instrumento XX

Total de Obligaciones Diferentes de Financiamiento



NO APLICA

SISTEMA CONTABLE 2022

Página 1 de 1

BALANCE PRESUPUESTARIO

Fecha: 14/02/2023

DEL 1o. DE ENERO AL 31 DE DICIEMBRE DE 2022
LDF 4

| CONCEPTO | ESTIMADO/APROBADO | DEVENGADO | RECAUDADO/PAGADO |
|---|----------------------|----------------------|----------------------|
| Ingresos Totales | 62,020,392.90 | 79,585,346.90 | 79,585,346.90 |
| Ingresos de Libre Disposición | 62,020,392.90 | 65,803,479.12 | 65,803,479.12 |
| Transferencias Federales Etiquetadas | 0.00 | 13,781,867.78 | 13,781,867.78 |
| Financiamiento Neto | 0.00 | 0.00 | 0.00 |
| Egresos Presupuestarios | 62,020,392.90 | 74,581,031.06 | 73,766,250.18 |
| Gasto No Etiquetado (sin incluir Amortización de la Deuda Pública) | 62,020,392.90 | 67,084,814.12 | 66,270,033.24 |
| Gasto Etiquetado (sin incluir Amortización de la Deuda Pública) | 0.00 | 7,496,216.94 | 7,496,216.94 |
| Remanentes del Ejercicio Anterior | | 13,019,421.34 | 13,019,421.34 |
| Remanentes de Ingresos de Libre Disposición aplicados en el periodo | | 5,523,204.40 | 5,523,204.40 |
| Remanentes de Transferencias Federales Etiquetadas aplicados en el periodo | | 7,496,216.94 | 7,496,216.94 |
| Balance Presupuestario | 0.00 | 18,023,737.18 | 18,838,518.06 |
| Balance Presupuestario sin Financiamiento Neto | 0.00 | 18,023,737.18 | 18,838,518.06 |
| Balance Presupuestario sin Financiamiento Neto y sin Remanentes del Ejercicio Anterior | 0.00 | 5,004,315.84 | 5,819,096.72 |

| CONCEPTO | APROBADO | DEVENGADO | PAGADO |
|--|-------------|---------------------|---------------------|
| Intereses, Comisiones y Gastos de la Deuda | 0.00 | 0.00 | 0.00 |
| Intereses, Comisiones y Gastos de la Deuda con Gasto No Etiquetado | 0.00 | 0.00 | 0.00 |
| Intereses, Comisiones y Gastos de la Deuda con Gasto Etiquetado | 0.00 | 0.00 | 0.00 |
| Balance Primario | 0.00 | 5,004,315.84 | 5,819,096.72 |

| CONCEPTO | ESTIMADO/APROBADO | DEVENGADO | RECAUDADO/PAGADO |
|---|-------------------|-------------|------------------|
| Financiamiento | 0.00 | 0.00 | 0.00 |
| Financiamiento con Fuente de Pago de Ingresos de Libre Disposición | 0.00 | 0.00 | 0.00 |
| Financiamiento con Fuente de Pago de Transferencias Federales Etiquetadas | 0.00 | 0.00 | 0.00 |
| Amortización de la Deuda | 0.00 | 0.00 | 0.00 |
| Amortización de la Deuda Pública con Gasto No Etiquetado | 0.00 | 0.00 | 0.00 |
| Amortización de la Deuda Pública con Gasto Etiquetado | 0.00 | 0.00 | 0.00 |
| Financiamiento Neto | 0.00 | 0.00 | 0.00 |

| CONCEPTO | ESTIMADO/APROBADO | DEVENGADO | RECAUDADO/PAGADO |
|---|-------------------|---------------------|---------------------|
| Ingresos de Libre Disposición | 62,020,392.90 | 65,803,479.12 | 65,803,479.12 |
| Financiamiento Neto con Fuente de Pago de Ingresos de Libre Disposición | 0.00 | 0.00 | 0.00 |
| Financiamiento con Fuente de Pago de Ingresos de Libre Disposición | 0.00 | 0.00 | 0.00 |
| Amortización de la Deuda Pública con Gasto No Etiquetado | 0.00 | 0.00 | 0.00 |
| Gasto No Etiquetado (sin incluir amortización de la Deuda Pública) | 62,020,392.90 | 67,084,814.12 | 66,270,033.24 |
| Remanentes de Ingresos de Libre Disposición aplicados en el periodo | | 5,523,204.40 | 5,523,204.40 |
| Balance Presupuestario de Recursos Disponibles | 0.00 | 4,241,869.40 | 5,056,650.28 |
| Balance Presupuestario de Recursos Disponibles sin Financiamiento Neto | 0.00 | 4,241,869.40 | 5,056,650.28 |

| CONCEPTO | ESTIMADO/APROBADO | DEVENGADO | RECAUDADO/PAGADO |
|--|-------------------|----------------------|----------------------|
| Transferencias Federales Etiquetadas | 0.00 | 13,781,867.78 | 13,781,867.78 |
| Financiamiento Neto con fuente de Pago de Transferencias Federales Etiquetadas | 0.00 | 0.00 | 0.00 |
| Financiamiento con Fuente de Pago de Transferencias Federales Etiquetadas | 0.00 | 0.00 | 0.00 |
| Amortización de la Deuda Pública con Gasto Etiquetado | 0.00 | 0.00 | 0.00 |
| Gasto Etiquetado (sin incluir Amortización de la Deuda Pública) | 0.00 | 7,496,216.94 | 7,496,216.94 |
| Remanentes de Transferencias Federales Etiquetadas aplicados en el periodo | | 7,496,216.94 | 7,496,216.94 |
| Balance Presupuestario de Recursos Etiquetados | 0.00 | 13,781,867.78 | 13,781,867.78 |
| Balance Presupuestario de Recursos Etiquetados sin Financiamiento Neto | 0.00 | 13,781,867.78 | 13,781,867.78 |

NOMBRE DEL ENTE PUBLICO : Instituto del Deporte del Estado de Chiapas

**Estado Analítico del Ejercicio del Presupuesto de Egresos Detallado – LDF 6a.
Clasificación por Objeto del Gasto (Capítulo y Concepto)**

Del 1 de Enero al 31 de diciembre de 2022

(PESOS)

| Concepto | Egresos | | | | | Subejercicio |
|---|----------------------|-------------------------------|----------------------|----------------------|----------------------|----------------------|
| | Aprobado | Ampliaciones / Reducciones | Modificado | Devengado | Pagado | |
| b5) Productos Químicos, Farmacéuticos y de Laboratorio. | 0.00 | 0.00 | 0.00 | 0.00 | 0.00 | 0.00 |
| b6) Combustibles, Lubricantes y Aditivos. | 0.00 | 0.00 | 0.00 | 0.00 | 0.00 | 0.00 |
| b7) Vestuario, Blancos, Prendas de Protección y Artículos Deportivos. | 0.00 | 0.00 | 0.00 | 0.00 | 0.00 | 0.00 |
| b8) Materiales y Suministros para Seguridad. | 0.00 | 0.00 | 0.00 | 0.00 | 0.00 | 0.00 |
| b9) Herramientas, Refacciones y Accesorios Menores. | 0.00 | 0.00 | 0.00 | 0.00 | 0.00 | 0.00 |
| C. Servicios Generales. | 0.00 | 7,489,925.00 | 7,489,925.00 | 7,489,925.00 | 7,489,925.00 | 0.00 |
| c1) Servicios Básicos. | 0.00 | 0.00 | 0.00 | 0.00 | 0.00 | 0.00 |
| c2) Servicios de Arrendamiento. | 0.00 | 0.00 | 0.00 | 0.00 | 0.00 | 0.00 |
| c3) Servicios Profesionales, Científicos, Técnicos y Otros Servicios. | 0.00 | 0.00 | 0.00 | 0.00 | 0.00 | 0.00 |
| c4) Servicios Financieros, Bancarios y Comerciales. | 0.00 | 0.00 | 0.00 | 0.00 | 0.00 | 0.00 |
| c5) Servicios de Instalación, Reparación, Mantenimiento y Conservación. | 0.00 | 0.00 | 0.00 | 0.00 | 0.00 | 0.00 |
| c6) Servicios de Comunicación Social y Publicidad. | 0.00 | 0.00 | 0.00 | 0.00 | 0.00 | 0.00 |
| c7) Servicios de Traslado y Viáticos. | 0.00 | 0.00 | 0.00 | 0.00 | 0.00 | 0.00 |
| c8) Servicios Oficiales. | 0.00 | 7,489,925.00 | 7,489,925.00 | 7,489,925.00 | 7,489,925.00 | 0.00 |
| c9) Otros Servicios Generales. | 0.00 | 0.00 | 0.00 | 0.00 | 0.00 | 0.00 |
| D. Transferencias, Asignaciones, Subsidios y Otras Ayudas. | 0.00 | 6,291.94 | 6,291.94 | 6,291.94 | 6,291.94 | 0.00 |
| d1) Transferencias Internas y Asignaciones al Sector Público. | 0.00 | 0.00 | 0.00 | 0.00 | 0.00 | 0.00 |
| d2) Transferencias al Resto del Sector Público. | 0.00 | 0.00 | 0.00 | 0.00 | 0.00 | 0.00 |
| d3) Subsidios y Subvenciones. | 0.00 | 6,291.94 | 6,291.94 | 6,291.94 | 6,291.94 | 0.00 |
| d4) Ayudas Sociales. | 0.00 | 0.00 | 0.00 | 0.00 | 0.00 | 0.00 |
| d5) Pensiones y Jubilaciones. | 0.00 | 0.00 | 0.00 | 0.00 | 0.00 | 0.00 |
| d6) Transferencias a Fideicomisos, Mandatos y Otros Análogos. | 0.00 | 0.00 | 0.00 | 0.00 | 0.00 | 0.00 |
| d7) Transferencias a la Seguridad Social | 0.00 | 0.00 | 0.00 | 0.00 | 0.00 | 0.00 |
| d8) Donativos | 0.00 | 0.00 | 0.00 | 0.00 | 0.00 | 0.00 |
| d9) Transferencias al Exterior. | 0.00 | 0.00 | 0.00 | 0.00 | 0.00 | 0.00 |
| E. Bienes Muebles, Inmuebles e Intangibles. | 0.00 | 2,063,457.32 | 2,063,457.32 | 0.00 | 0.00 | 2,063,457.32 |
| e1) Mobiliario y Equipo de Administración. | 0.00 | 1,678,011.72 | 1,678,011.72 | 0.00 | 0.00 | 1,678,011.72 |
| e2) Mobiliario y Equipo Educativo y Recreativo. | 0.00 | 385,445.60 | 385,445.60 | 0.00 | 0.00 | 385,445.60 |
| e3) Equipo e Instrumental Médico y de Laboratorio. | 0.00 | 0.00 | 0.00 | 0.00 | 0.00 | 0.00 |
| e4) Vehículos y Equipo de Transporte. | 0.00 | 0.00 | 0.00 | 0.00 | 0.00 | 0.00 |
| e5) Equipo de Defensa y Seguridad. | 0.00 | 0.00 | 0.00 | 0.00 | 0.00 | 0.00 |
| e6) Maquinaria, Otros Equipos y Herramientas. | 0.00 | 0.00 | 0.00 | 0.00 | 0.00 | 0.00 |
| e7) Activos Biológicos. | 0.00 | 0.00 | 0.00 | 0.00 | 0.00 | 0.00 |
| e8) Bienes Inmuebles. | 0.00 | 0.00 | 0.00 | 0.00 | 0.00 | 0.00 |
| e9) Activos Intangibles. | 0.00 | 0.00 | 0.00 | 0.00 | 0.00 | 0.00 |
| F. Inversión Pública. | 0.00 | 4,222,193.52 | 4,222,193.52 | 0.00 | 0.00 | 4,222,193.52 |
| f1) Obra Pública en Bienes de Dominio Público. | 0.00 | 0.00 | 0.00 | 0.00 | 0.00 | 0.00 |
| f2) Obra Pública en Bienes Propios. | 0.00 | 4,222,193.52 | 4,222,193.52 | 0.00 | 0.00 | 4,222,193.52 |
| f3) Proyectos Productivos y Acciones de Fomento | 0.00 | 0.00 | 0.00 | 0.00 | 0.00 | 0.00 |
| G. Inversiones Financieras y Otras Provisiones. | 0.00 | 0.00 | 0.00 | 0.00 | 0.00 | 0.00 |
| g1) Inversiones para el Fomento de Actividades Productivas | 0.00 | 0.00 | 0.00 | 0.00 | 0.00 | 0.00 |
| g2) Acciones y Participaciones de Capital | 0.00 | 0.00 | 0.00 | 0.00 | 0.00 | 0.00 |
| g3) Compra de Títulos y Valores | 0.00 | 0.00 | 0.00 | 0.00 | 0.00 | 0.00 |
| g4) Concesión de Préstamos. | 0.00 | 0.00 | 0.00 | 0.00 | 0.00 | 0.00 |
| g5) Inversiones en Fideicomisos, Mandatos y Otros Análogos. Fideicomiso de Desastres Naturales (informativo) | 0.00 | 0.00 | 0.00 | 0.00 | 0.00 | 0.00 |
| g6) Otras Inversiones Financieras | 0.00 | 0.00 | 0.00 | 0.00 | 0.00 | 0.00 |
| g7) Provisiones para Contingencias y Otras Erogaciones Especiales. | 0.00 | 0.00 | 0.00 | 0.00 | 0.00 | 0.00 |
| H. Participaciones y Aportaciones. | 0.00 | 0.00 | 0.00 | 0.00 | 0.00 | 0.00 |
| h1) Participaciones. | 0.00 | 0.00 | 0.00 | 0.00 | 0.00 | 0.00 |
| h2) Aportaciones. | 0.00 | 0.00 | 0.00 | 0.00 | 0.00 | 0.00 |
| h3) Convenios. | 0.00 | 0.00 | 0.00 | 0.00 | 0.00 | 0.00 |
| I. Deuda Pública. | 0.00 | 0.00 | 0.00 | 0.00 | 0.00 | 0.00 |
| i1) Amortización de la Deuda Pública. | 0.00 | 0.00 | 0.00 | 0.00 | 0.00 | 0.00 |
| i2) Intereses de la Deuda Pública. | 0.00 | 0.00 | 0.00 | 0.00 | 0.00 | 0.00 |
| i3) Comisiones de la Deuda Pública. | 0.00 | 0.00 | 0.00 | 0.00 | 0.00 | 0.00 |
| i4) Gastos de la Deuda Pública. | 0.00 | 0.00 | 0.00 | 0.00 | 0.00 | 0.00 |
| i5) Costo por Coberturas. | 0.00 | 0.00 | 0.00 | 0.00 | 0.00 | 0.00 |
| i6) Apoyos Financieros. | 0.00 | 0.00 | 0.00 | 0.00 | 0.00 | 0.00 |
| i7) Adeudos de Ejercicios Fiscales Anteriores (ADEFAS). | 0.00 | 0.00 | 0.00 | 0.00 | 0.00 | 0.00 |
| III. Total de Egresos | 62,020,392.90 | 23,357,077.99 | 85,377,470.89 | 74,581,031.06 | 73,766,250.18 | 10,796,439.83 |

NOMBRE DEL ENTE PÚBLICO : Instituto del Deporte del Estado de Chiapas
Estado Analítico del Ejercicio del Presupuesto de Egresos Detallado – LDF 6b.

Clasificación Administrativa

Del 1 de Enero al 31 de diciembre de 2022
(PESOS)

| Concepto | Egresos | | | | | Subejercicio |
|---|----------------------|-------------------------------|----------------------|----------------------|----------------------|----------------------|
| | Aprobado | Ampliaciones / Reducciones | Modificado | Devengado | Pagado | |
| I. Gasto No Etiquetado | 62,020,392.90 | 9,575,210.21 | 71,595,603.11 | 67,084,814.12 | 66,270,033.24 | 4,510,788.99 |
| E. Entidades Paraestatales y Fideicomisos No Empresariales y No Financieros | 62,020,392.90 | 9,575,210.21 | 71,595,603.11 | 67,084,814.12 | 66,270,033.24 | 4,510,788.99 |
| Instituto del Deporte del Estado de Chiapas | 62,020,392.90 | 9,575,210.21 | 71,595,603.11 | 67,084,814.12 | 66,270,033.24 | 4,510,788.99 |
| II. Gasto Etiquetado | 0.00 | 13,781,867.78 | 13,781,867.78 | 7,496,216.94 | 7,496,216.94 | 6,285,650.84 |
| E. Entidades Paraestatales y Fideicomisos No Empresariales y No Financieros | 0.00 | 13,781,867.78 | 13,781,867.78 | 7,496,216.94 | 7,496,216.94 | 6,285,650.84 |
| Instituto del Deporte del Estado de Chiapas | 0.00 | 13,781,867.78 | 13,781,867.78 | 7,496,216.94 | 7,496,216.94 | 6,285,650.84 |
| III. Total de Egresos | 62,020,392.90 | 23,357,077.99 | 85,377,470.89 | 74,581,031.06 | 73,766,250.18 | 10,796,439.83 |

NOMBRE DEL ENTE PÚBLICO : Instituto del Deporte del Estado de Chiapas

Estado Analítico del Ejercicio del Presupuesto de Egresos Detallado – LDF 6c.

Clasificación Funcional (Finalidad y Función)

Del 1 de Enero al 31 de diciembre de 2022

(PESOS)

| Concepto | Egresos | | | | | Subejercicio |
|--|----------------------|-------------------------------|----------------------|----------------------|----------------------|----------------------|
| | Aprobado | Ampliaciones / Reducciones | Modificado | Devengado | Pagado | |
| I. Gasto No Etiquetado | 62,020,392.90 | 9,575,210.21 | 71,595,603.11 | 67,084,814.12 | 66,270,033.24 | 4,510,788.99 |
| A. Gobierno | 0.00 | 0.00 | 0.00 | 0.00 | 0.00 | 0.00 |
| a1) Legislación | 0.00 | 0.00 | 0.00 | 0.00 | 0.00 | 0.00 |
| a2) Justicia | 0.00 | 0.00 | 0.00 | 0.00 | 0.00 | 0.00 |
| a3) Coordinación de la Política de Gobierno | 0.00 | 0.00 | 0.00 | 0.00 | 0.00 | 0.00 |
| a4) Relaciones Exteriores | 0.00 | 0.00 | 0.00 | 0.00 | 0.00 | 0.00 |
| a5) Asuntos Financieros y Hacendarios | 0.00 | 0.00 | 0.00 | 0.00 | 0.00 | 0.00 |
| a6) Seguridad Nacional | 0.00 | 0.00 | 0.00 | 0.00 | 0.00 | 0.00 |
| a7) Asuntos de Orden Público y de Seguridad Interior | 0.00 | 0.00 | 0.00 | 0.00 | 0.00 | 0.00 |
| a8) Otros Servicios Generales | 0.00 | 0.00 | 0.00 | 0.00 | 0.00 | 0.00 |
| B. Desarrollo Social | 62,020,392.90 | 9,575,210.21 | 71,595,603.11 | 67,084,814.12 | 66,270,033.24 | 4,510,788.99 |
| b1) Protección Ambiental | 0.00 | 0.00 | 0.00 | 0.00 | 0.00 | 0.00 |
| b2) Vivienda y Servicios a la Comunidad | 0.00 | 0.00 | 0.00 | 0.00 | 0.00 | 0.00 |
| b3) Salud | 0.00 | 0.00 | 0.00 | 0.00 | 0.00 | 0.00 |
| b4) Recreación, Cultura y Otras Manifestaciones Sociales | 62,020,392.90 | 9,575,210.21 | 71,595,603.11 | 67,084,814.12 | 66,270,033.24 | 4,510,788.99 |
| b5) Educación | 0.00 | 0.00 | 0.00 | 0.00 | 0.00 | 0.00 |
| b6) Protección Social | 0.00 | 0.00 | 0.00 | 0.00 | 0.00 | 0.00 |
| b7) Otros Asuntos Sociales | 0.00 | 0.00 | 0.00 | 0.00 | 0.00 | 0.00 |
| C. Desarrollo Económico | 0.00 | 0.00 | 0.00 | 0.00 | 0.00 | 0.00 |
| c1) Asuntos Económicos, Comerciales y Laborales en General | 0.00 | 0.00 | 0.00 | 0.00 | 0.00 | 0.00 |
| c2) Agropecuaria, Silvicultura, Pesca y Caza | 0.00 | 0.00 | 0.00 | 0.00 | 0.00 | 0.00 |
| c3) Combustibles y Energía | 0.00 | 0.00 | 0.00 | 0.00 | 0.00 | 0.00 |
| c4) Minería, Manufacturas y Construcción | 0.00 | 0.00 | 0.00 | 0.00 | 0.00 | 0.00 |
| c5) Transporte | 0.00 | 0.00 | 0.00 | 0.00 | 0.00 | 0.00 |
| c6) Comunicaciones | 0.00 | 0.00 | 0.00 | 0.00 | 0.00 | 0.00 |
| c7) Turismo | 0.00 | 0.00 | 0.00 | 0.00 | 0.00 | 0.00 |
| c8) Ciencia, Tecnología e Innovación | 0.00 | 0.00 | 0.00 | 0.00 | 0.00 | 0.00 |
| c9) Otras Industrias y Otros Asuntos Económicos | 0.00 | 0.00 | 0.00 | 0.00 | 0.00 | 0.00 |
| D. Otras no Clasificadas en Funciones Anteriores | 0.00 | 0.00 | 0.00 | 0.00 | 0.00 | 0.00 |
| d1) Transac. de la Deuda Pública/Costo Financiero de la Deuda | 0.00 | 0.00 | 0.00 | 0.00 | 0.00 | 0.00 |
| d2) Transf., Part. y Aport. entre Diferentes Niv. y Ord. de Gob. | 0.00 | 0.00 | 0.00 | 0.00 | 0.00 | 0.00 |
| d3) Saneamiento del Sistema Financiero | 0.00 | 0.00 | 0.00 | 0.00 | 0.00 | 0.00 |
| d4) Adeudos de Ejercicios Fiscales Anteriores | 0.00 | 0.00 | 0.00 | 0.00 | 0.00 | 0.00 |
| II. Gasto Etiquetado | 0.00 | 13,781,867.78 | 13,781,867.78 | 7,496,216.94 | 7,496,216.94 | 6,285,650.84 |
| A. Gobierno | 0.00 | 0.00 | 0.00 | 0.00 | 0.00 | 0.00 |
| a1) Legislación | 0.00 | 0.00 | 0.00 | 0.00 | 0.00 | 0.00 |
| a2) Justicia | 0.00 | 0.00 | 0.00 | 0.00 | 0.00 | 0.00 |
| a3) Coordinación de la Política de Gobierno | 0.00 | 0.00 | 0.00 | 0.00 | 0.00 | 0.00 |
| a4) Relaciones Exteriores | 0.00 | 0.00 | 0.00 | 0.00 | 0.00 | 0.00 |
| a5) Asuntos Financieros y Hacendarios | 0.00 | 0.00 | 0.00 | 0.00 | 0.00 | 0.00 |
| a6) Seguridad Nacional | 0.00 | 0.00 | 0.00 | 0.00 | 0.00 | 0.00 |
| a7) Asuntos de Orden Público y de Seguridad Interior | 0.00 | 0.00 | 0.00 | 0.00 | 0.00 | 0.00 |
| a8) Otros Servicios Generales | 0.00 | 0.00 | 0.00 | 0.00 | 0.00 | 0.00 |
| B. Desarrollo Social | 0.00 | 13,781,867.78 | 13,781,867.78 | 7,496,216.94 | 7,496,216.94 | 6,285,650.84 |
| b1) Protección Ambiental | 0.00 | 0.00 | 0.00 | 0.00 | 0.00 | 0.00 |
| b2) Vivienda y Servicios a la Comunidad | 0.00 | 0.00 | 0.00 | 0.00 | 0.00 | 0.00 |
| b3) Salud | 0.00 | 0.00 | 0.00 | 0.00 | 0.00 | 0.00 |
| b4) Recreación, Cultura y Otras Manifestaciones Sociales | 0.00 | 13,781,867.78 | 13,781,867.78 | 7,496,216.94 | 7,496,216.94 | 6,285,650.84 |
| b5) Educación | 0.00 | 0.00 | 0.00 | 0.00 | 0.00 | 0.00 |
| b6) Protección Social | 0.00 | 0.00 | 0.00 | 0.00 | 0.00 | 0.00 |
| b7) Otros Asuntos Sociales | 0.00 | 0.00 | 0.00 | 0.00 | 0.00 | 0.00 |
| C. Desarrollo Económico | 0.00 | 0.00 | 0.00 | 0.00 | 0.00 | 0.00 |
| c1) Asuntos Económicos, Comerciales y Laborales en General | 0.00 | 0.00 | 0.00 | 0.00 | 0.00 | 0.00 |
| c2) Agropecuaria, Silvicultura, Pesca y Caza | 0.00 | 0.00 | 0.00 | 0.00 | 0.00 | 0.00 |
| c3) Combustibles y Energía | 0.00 | 0.00 | 0.00 | 0.00 | 0.00 | 0.00 |
| c4) Minería, Manufacturas y Construcción | 0.00 | 0.00 | 0.00 | 0.00 | 0.00 | 0.00 |
| c5) Transporte | 0.00 | 0.00 | 0.00 | 0.00 | 0.00 | 0.00 |
| c6) Comunicaciones | 0.00 | 0.00 | 0.00 | 0.00 | 0.00 | 0.00 |
| c7) Turismo | 0.00 | 0.00 | 0.00 | 0.00 | 0.00 | 0.00 |
| c8) Ciencia, Tecnología e Innovación | 0.00 | 0.00 | 0.00 | 0.00 | 0.00 | 0.00 |
| c9) Otras Industrias y Otros Asuntos Económicos | 0.00 | 0.00 | 0.00 | 0.00 | 0.00 | 0.00 |
| D. Otras no Clasificadas en Funciones Anteriores | 0.00 | 0.00 | 0.00 | 0.00 | 0.00 | 0.00 |
| d1) Transac. de la Deuda Pública/Costo Financiero de la Deuda | 0.00 | 0.00 | 0.00 | 0.00 | 0.00 | 0.00 |
| d2) Transf., Part. y Aport. entre Diferentes Niv. y Ord. de Gob. | 0.00 | 0.00 | 0.00 | 0.00 | 0.00 | 0.00 |
| d3) Saneamiento del Sistema Financiero | 0.00 | 0.00 | 0.00 | 0.00 | 0.00 | 0.00 |
| d4) Adeudos de Ejercicios Fiscales Anteriores | 0.00 | 0.00 | 0.00 | 0.00 | 0.00 | 0.00 |
| III. Total de Egresos | 62,020,392.90 | 23,357,077.99 | 85,377,470.89 | 74,581,031.06 | 73,766,250.18 | 10,796,439.83 |

NOMBRE DEL ENTE PÚBLICO : Instituto del Deporte del Estado de Chiapas

Estado Analítico del Ejercicio del Presupuesto de Egresos Detallado – LDF 6d.

Clasificación de Servicios Personales por Categoría

Del 1 de Enero al 31 de diciembre de 2022

(PESOS)

| Concepto | Egresos | | | | | Subejercicio |
|---|----------------------|-------------------------------|----------------------|----------------------|----------------------|---------------------|
| | Aprobado | Ampliaciones / Reducciones | Modificado | Devengado | Pagado | |
| I. Gasto No Etiquetado | 35,023,014.02 | 1,255,371.49 | 36,278,385.51 | 34,858,413.13 | 34,044,632.28 | 1,419,972.38 |
| A. Personal Administrativo y de Servicio Público | 35,023,014.02 | 1,255,371.49 | 36,278,385.51 | 34,858,413.13 | 34,044,632.28 | 1,419,972.38 |
| B. Magisterio | 0.00 | 0.00 | 0.00 | 0.00 | 0.00 | 0.00 |
| C. Servicios de Salud | 0.00 | 0.00 | 0.00 | 0.00 | 0.00 | 0.00 |
| c1) Personal Administrativo | 0.00 | 0.00 | 0.00 | 0.00 | 0.00 | 0.00 |
| c2) Personal Médico, Paramédico y Afín | 0.00 | 0.00 | 0.00 | 0.00 | 0.00 | 0.00 |
| D. Seguridad Pública | 0.00 | 0.00 | 0.00 | 0.00 | 0.00 | 0.00 |
| E. Gastos Asociados a la Implementación de Nuevas Leyes Federales o Reformas a las mismas | 0.00 | 0.00 | 0.00 | 0.00 | 0.00 | 0.00 |
| e1) Nombre del Programa o Ley 1 | 0.00 | 0.00 | 0.00 | 0.00 | 0.00 | 0.00 |
| F. Sentencias Laborales Definitivas | 0.00 | 0.00 | 0.00 | 0.00 | 0.00 | 0.00 |
| II. Gasto Etiquetado | 0.00 | 0.00 | 0.00 | 0.00 | 0.00 | 0.00 |
| A. Personal Administrativo y de Servicio Público | 0.00 | 0.00 | 0.00 | 0.00 | 0.00 | 0.00 |
| B. Magisterio | 0.00 | 0.00 | 0.00 | 0.00 | 0.00 | 0.00 |
| C. Servicios de Salud | 0.00 | 0.00 | 0.00 | 0.00 | 0.00 | 0.00 |
| c1) Personal Administrativo | 0.00 | 0.00 | 0.00 | 0.00 | 0.00 | 0.00 |
| c2) Personal Médico, Paramédico y Afín | 0.00 | 0.00 | 0.00 | 0.00 | 0.00 | 0.00 |
| D. Seguridad Pública | 0.00 | 0.00 | 0.00 | 0.00 | 0.00 | 0.00 |
| E. Gastos Asociados a la Implementación de Nuevas Leyes Federales o Reformas a las mismas | 0.00 | 0.00 | 0.00 | 0.00 | 0.00 | 0.00 |
| e1) Nombre del Programa o Ley 1 | 0.00 | 0.00 | 0.00 | 0.00 | 0.00 | 0.00 |
| F. Sentencias Laborales Definitivas | 0.00 | 0.00 | 0.00 | 0.00 | 0.00 | 0.00 |
| III. Total del Gasto en Servicios Personales | 35,023,014.02 | 1,255,371.49 | 36,278,385.51 | 34,858,413.13 | 34,044,632.28 | 1,419,972.38 |

SISTEMA CONTABLE 2022
RELACIÓN DE BIENES MUEBLES QUE COMPONEN SU PATRIMONIO
Cuenta Pública al 31 de diciembre de 2022

Página 1 de 21

Hora: 05:28:44p. m.

Fecha: 14/02/2023

| Código | Descripción del Bien | Valor en Libros |
|---------------------------|---|-----------------|
| 1241 | Mobiliario y Equipo de Administración | 3,308,215.00 |
| 1241 1111A111X001002 0002 | 2010105000613 Escritorio EEjecutivo S/M S/S 0397 | 2,610.50 |
| 1241 1111A111X001002 0004 | 2010105000072 Escritorio Secretarial S/M S/S 0530 | 838.00 |
| 1241 1111A111X001002 0005 | 2010105000647 Escritorio Secretarial S/M S/S 24690 | 1,491.55 |
| 1241 1111A111X001002 0007 | 2010105000256 Librero Horizontal S/M S/S 5250 | 10,062.50 |
| 1241 1111A111X001002 0008 | 2010105000623 Librero Horizontal S/M S/S 0397 | 4,347.00 |
| 1241 1111A111X001002 0009 | 2010105000617 Credenza S/M S/S 0397 | 3,714.50 |
| 1241 1111A111X001002 0010 | 2010105000242 Mesa para Sala de Juntas OFILINEA S/S 5250 | 7,072.50 |
| 1241 1111A111X001002 0011 | 2010105000048 Mesa Auxiliar S/M S/S 0532 | 1,072.33 |
| 1241 1111A111X001002 0012 | 2010105000054 Mesa Auxiliar S/M S/S 0532 | 1,072.33 |
| 1241 1111A111X001002 0013 | 2010105000121 Mesa Auxiliar S/M S/S 4070 | 1,088.09 |
| 1241 1111A111X001002 0014 | 2010105000247 Sillón Ejecutivo Giratorio S/M S/S 5250 | 3,818.00 |
| 1241 1111A111X001002 0017 | 2010105000752 Silla Ejecutiva Fija S/M S/S 0843 | 1,835.86 |
| 1241 1111A111X001002 0024 | 2010105000129 Archivero Vertical de 4 Gavetas S/M S/S 5250 | 1,663.71 |
| 1241 1111A111X001002 0025 | 2010105000648 Escritorio Secretarial S/M S/S 24690 | 1,491.55 |
| 1241 1111A111X001003 0001 | 2010405000002 Credenza S/M S/M S/S UAA/ARF/47 | 1,575.50 |
| 1241 1111A111X001003 0003 | 2130105000115 Archivero Vertical de 4 Gavetas S/M S/M S/S S/F | 1,787.50 |
| 1241 1111A111X001003 0007 | 2130105000884 Archivero Vertical de 4 Gavetas S/M S/M S/S S/F | 1,787.50 |
| 1241 1111A111X001003 0008 | 2130105000938 Archivero Vertical de 3 Gavetas S/M S/M S/S S/F | 1,787.50 |
| 1241 1111A111X001003 0009 | 2130105000940 Archivero Vertical de 3 Gavetas S/M S/M S/S S/F | 1,787.50 |
| 1241 1111A111X001003 0010 | 2130105000839 Archivero Vertical de 4 Gavetas S/M S/M S/S S/F | 1,787.50 |
| 1241 1111A111X001003 0011 | 2130105000842 Archivero Vertical de 4 Gavetas S/M S/M S/S S/F | 1,787.50 |
| 1241 1111A111X001003 0012 | 2130105000843 Archivero Vertical de 4 Gavetas S/M S/M S/S S/F | 1,787.50 |
| 1241 1111A111X001003 0013 | 2130105000844 Archivero Vertical de 4 Gavetas S/M S/M S/S S/F | 1,787.50 |
| 1241 1111A111X001003 0014 | 2130105000845 Archivero Vertical de 4 Gavetas S/M S/M S/S S/F | 1,787.50 |
| 1241 1111A111X001003 0015 | 2130105000846 Archivero Vertical de 4 Gavetas S/M S/M S/S S/F | 1,787.50 |
| 1241 1111A111X001003 0016 | 2130105000847 Archivero Vertical de 4 Gavetas S/M S/M S/S S/F | 1,787.50 |
| 1241 1111A111X001003 0017 | 2130105000502 Archivero Vertical de 4 Gavetas S/M S/M S/S S/F | 1,787.50 |
| 1241 1111A111X001003 0018 | 2130105000503 Archivero Vertical de 4 Gavetas S/M S/M S/S S/F | 1,787.50 |
| 1241 1111A111X001003 0019 | 2130105000873 Archivero Vertical de 4 Gavetas S/M S/M S/S S/F | 1,787.50 |
| 1241 1111A111X001003 0020 | 2130105000875 Archivero Vertical de 4 Gavetas S/M S/M S/S S/F | 1,787.50 |
| 1241 1111A111X001003 0021 | 2130105000934 Archivero Vertical de 4 Gavetas S/M S/M S/S S/F | 1,787.50 |
| 1241 1111A111X001003 0022 | 2130105000516 Archivero Vertical de 4 Gavetas S/M S/M S/S S/F | 1,787.50 |
| 1241 1111A111X001003 0023 | 2130105000654 Archivero Vertical de 4 Gavetas S/M S/M S/S S/F | 1,787.50 |
| 1241 1111A111X001003 0024 | 2130105000667 Archivero Vertical de 4 Gavetas S/M S/M S/S S/F | 1,787.50 |
| 1241 1111A111X001003 0025 | 2130105000062 Archivero Horizontal de 2 Gavetas S/M S/M S/S S/F | 1,199.50 |
| 1241 1111A111X001003 0032 | 2130105000066 Archivero Horizontal de 2 Gavetas S/M S/M S/S S/F | 1,199.50 |
| 1241 1111A111X001003 0033 | 2130105000317 Escritorio Ejecutivo S/M S/M S/S S/F | 1,049.50 |
| 1241 1111A111X001003 0034 | 2130105000327 Escritorio Ejecutivo S/M S/M S/S S/F | 1,049.50 |
| 1241 1111A111X001003 0035 | 2130105000823 Escritorio Ejecutivo S/M S/M S/S S/F | 1,049.50 |
| 1241 1111A111X001003 0036 | 2130105000852 Escritorio Ejecutivo S/M S/M S/S S/F | 1,049.50 |

SISTEMA CONTABLE 2022
RELACIÓN DE BIENES MUEBLES QUE COMPONEN SU PATRIMONIO
Cuenta Pública al 31 de diciembre de 2022

Página 2 de 21

Hora: 05:28:44p. m.

Fecha: 14/02/2023

| Código | Descripción del Bien | Valor en Libros |
|---------------------------|--|-----------------|
| 1241 1111A111X001003 0037 | 2130105000858 Escritorio Ejecutivo S/M S/M S/S S/F | 1,049.50 |
| 1241 1111A111X001003 0038 | 2130105000859 Escritorio Ejecutivo S/M S/M S/S S/F | 1,049.50 |
| 1241 1111A111X001003 0040 | 2130105000893 Escritorio Ejecutivo S/M S/M S/S S/F | 1,049.50 |
| 1241 1111A111X001003 0041 | 2130105000927 Escritorio Ejecutivo S/M S/M S/S S/F | 1,049.50 |
| 1241 1111A111X001003 0042 | 2130105000633 Escritorio Ejecutivo S/M S/M S/S S/F | 1,049.50 |
| 1241 1111A111X001003 0043 | 2130105000642 Escritorio Ejecutivo S/M S/M S/S S/F | 1,049.50 |
| 1241 1111A111X001003 0044 | 2130105000655 Escritorio Ejecutivo S/M S/M S/S S/F | 1,049.50 |
| 1241 1111A111X001003 0045 | 2130105000664 Escritorio Ejecutivo S/M S/M S/S S/F | 1,049.50 |
| 1241 1111A111X001003 0046 | 2130105000201 Escritorio Ejecutivo S/M S/M S/S S/F | 1,049.50 |
| 1241 1111A111X001003 0047 | 2130105000002 Escritorio Secretarial S/M S/M S/S S/F | 1,849.50 |
| 1241 1111A111X001003 0048 | 2130105000028 Escritorio Secretarial S/M S/M S/S S/F | 1,049.50 |
| 1241 1111A111X001003 0049 | 2130105000263 Escritorio Secretarial S/M S/M S/S S/F | 1,049.50 |
| 1241 1111A111X001003 0050 | 2130105000288 Escritorio Secretarial S/M S/M S/S S/F | 1,049.50 |
| 1241 1111A111X001003 0052 | 2130105000854 Escritorio Secretarial S/M S/M S/S S/F | 1,849.50 |
| 1241 1111A111X001003 0053 | 2130105000855 Escritorio Secretarial S/M S/M S/S S/F | 1,849.50 |
| 1241 1111A111X001003 0054 | 2130105000864 Escritorio Secretarial S/M S/M S/S S/F | 1,049.50 |
| 1241 1111A111X001003 0055 | 2130105000866 Escritorio Secretarial S/M S/M S/S S/F | 1,049.50 |
| 1241 1111A111X001003 0056 | 2130105000868 Escritorio Secretarial S/M S/M S/S S/F | 1,049.50 |
| 1241 1111A111X001003 0057 | 2130105000477 Escritorio Secretarial S/M S/M S/S S/F | 1,849.50 |
| 1241 1111A111X001003 0058 | 2130105000484 Escritorio Secretarial S/M S/M S/S S/F | 1,849.50 |
| 1241 1111A111X001003 0059 | 2130105000876 Escritorio Secretarial S/M S/M S/S S/F | 1,049.50 |
| 1241 1111A111X001003 0061 | 2130105000880 Escritorio Secretarial S/M S/M S/S S/F | 1,049.50 |
| 1241 1111A111X001003 0063 | 2130105000874 Credenza S/M S/M S/S S/F | 4,399.50 |
| 1241 1111A111X001003 0064 | 2130105000515 Credenza S/M S/M S/S S/F | 4,399.50 |
| 1241 1111A111X001003 0065 | 2130105000551 Credenza S/M S/M S/S S/F | 4,399.50 |
| 1241 1111A111X001003 0066 | 2130105000644 Credenza S/M S/M S/S S/F | 4,399.50 |
| 1241 1111A111X001003 0067 | 2130105000666 Credenza S/M S/M S/S S/F | 4,399.50 |
| 1241 1111A111X001003 0068 | 2130105000203 Mostrador S/M S/M S/S S/F | 1,250.00 |
| 1241 1111A111X001003 0069 | 2130105000204 Mostrador S/M S/M S/S S/F | 1,250.00 |
| 1241 1111A111X001003 0070 | 2130105000067 Gabinete Universal S/M S/M S/S S/F | 1,631.50 |
| 1241 1111A111X001003 0071 | 2130105000292 Gabinete Universal S/M S/M S/S S/F | 1,355.00 |
| 1241 1111A111X001003 0072 | 2130105000293 Gabinete Universal S/M S/M S/S S/F | 1,355.00 |
| 1241 1111A111X001003 0073 | 2130105000294 Gabinete Universal S/M S/M S/S S/F | 1,355.00 |
| 1241 1111A111X001003 0074 | 2130105000501 Gabinete Universal S/M S/M S/S S/F | 1,631.50 |
| 1241 1111A111X001003 0075 | 2130105000546 Gabinete Universal S/M S/M S/S S/F | 1,355.00 |
| 1241 1111A111X001003 0076 | 2130105000624 Gabinete Universal S/M S/M S/S S/F | 1,355.00 |
| 1241 1111A111X001003 0077 | 2130105000631 Gabinete Universal S/M S/M S/S S/F | 1,355.00 |
| 1241 1111A111X001003 0078 | 2130105000632 Gabinete Universal S/M S/M S/S S/F | 1,355.00 |
| 1241 1111A111X001003 0079 | 2130105000318 Sillón Ejecutivo Giratorio S/M S/M S/S S/F | 999.50 |
| 1241 1111A111X001003 0080 | 2130105000478 Sillón Ejecutivo Giratorio S/M S/M S/S S/F | 999.50 |
| 1241 1111A111X001003 0081 | 2130105000485 Sillón Ejecutivo Giratorio S/M S/M S/S S/F | 999.50 |
| 1241 1111A111X001003 0082 | 2130105000509 Sillón Ejecutivo Giratorio S/M S/M S/S S/F | 999.50 |

SISTEMA CONTABLE 2022
RELACIÓN DE BIENES MUEBLES QUE COMPONEN SU PATRIMONIO
Cuenta Pública al 31 de diciembre de 2022

Página 3 de 21

Hora: 05:28:44p. m.

Fecha: 14/02/2023

| Código | Descripción del Bien | Valor en Libros |
|---------------------------|---|-----------------|
| 1241 1111A111X001003 0083 | 2130105000513 Sillón Ejecutivo Giratorio S/M S/M S/S S/F | 999.50 |
| 1241 1111A111X001003 0084 | 2130105000514 Sillón Ejecutivo Giratorio S/M S/M S/S S/F | 999.50 |
| 1241 1111A111X001003 0085 | 2130105000634 Sillón Ejecutivo Giratorio S/M S/M S/S S/F | 999.50 |
| 1241 1111A111X001003 0086 | 2130105000643 Sillón Ejecutivo Giratorio S/M S/M S/S S/F | 999.50 |
| 1241 1111A111X001003 0087 | 2130105000665 Sillón Ejecutivo Giratorio S/M S/M S/S S/F | 999.50 |
| 1241 1111A111X001003 0088 | 2130105000058 Sillón Secretarial Giratorio S/M S/M S/S S/F | 999.50 |
| 1241 1111A111X001003 0089 | 2130105000289 Sillón Secretarial Giratorio S/M S/M S/S S/F | 999.50 |
| 1241 1111A111X001003 0090 | 2130105000398 Sillón Secretarial Giratorio S/M S/M S/S S/F | 999.50 |
| 1241 1111A111X001003 0114 | 2130105000417 Archivero Modular de 2 Gavetas S/M S/M S/S S/F | 1,199.50 |
| 1241 1111A111X001003 0115 | 2130105000094 Archivero Vertical de 4 Gavetas S/M S/M S/S S/F | 1,787.50 |
| 1241 1111A111X001003 0116 | 2130105000404 Escritorio Ejecutivo S/M S/M S/S S/F | 1,049.50 |
| 1241 1111A111X001003 0117 | 2130105000480 Escritorio Ejecutivo S/M S/M S/S S/F | 1,049.50 |
| 1241 1111A111X001003 0118 | 2130105000416 Escritorio Secretarial S/M S/M S/S S/F | 1,049.50 |
| 1241 1111A111X001003 0119 | 2130105000071 Mesa Auxiliar S/M S/M S/S S/F | 747.45 |
| 1241 1111A111X001003 0120 | 2130105000816 Sillón Ejecutivo Fijo S/M S/M S/S S/F | 999.50 |
| 1241 1111A111X001003 0121 | 2130105000082 Sillón Ejecutivo Fijo S/M S/M S/S S/F | 999.50 |
| 1241 1111A111X001003 0122 | 2130105000405 Sillón Ejecutivo Giratorio S/M S/M S/S S/F | 999.05 |
| 1241 1111A111X001003 0123 | 2130105000415 Sillón Ejecutivo Giratorio S/M S/M S/S S/F | 999.05 |
| 1241 1111A111X001003 0129 | 2130105000270 Archivero Vertical de 4 Gavetas S/M S/M S/S S/F | 1,787.50 |
| 1241 1111A111X001003 0131 | 2130105000830 Archivero Vertical de 4 Gavetas S/M S/M S/S S/F | 1,787.50 |
| 1241 1111A111X001003 0132 | 2130105000449 Archivero Vertical de 4 Gavetas S/M S/M S/S S/F | 1,787.50 |
| 1241 1111A111X001003 0133 | 2130105000914 Archivero Vertical de 4 Gavetas S/M S/M S/S S/F | 1,787.50 |
| 1241 1111A111X001003 0134 | 2130105000953 Archivero Vertical de 4 Gavetas S/M S/M S/S S/F | 1,787.50 |
| 1241 1111A111X001003 0135 | 2130105000834 Escritorio Ejecutivo S/M S/M S/S S/F | 1,049.50 |
| 1241 1111A111X001003 0136 | 2130105000862 Escritorio Ejecutivo S/M S/M S/S S/F | 1,049.50 |
| 1241 1111A111X001003 0137 | 2130105000915 Escritorio Ejecutivo S/M S/M S/S S/F | 1,049.50 |
| 1241 1111A111X001003 0138 | 2130105000925 Escritorio Ejecutivo S/M S/M S/S S/F | 1,049.50 |
| 1241 1111A111X001003 0139 | 2130105000937 Escritorio Ejecutivo S/M S/M S/S S/F | 1,049.50 |
| 1241 1111A111X001003 0140 | 2130105000950 Escritorio Ejecutivo S/M S/M S/S S/F | 1,049.50 |
| 1241 1111A111X001003 0141 | 2130105000009 Escritorio Secretarial S/M S/M S/S S/F | 1,849.50 |
| 1241 1111A111X001003 0142 | 2130105000010 Escritorio Secretarial S/M S/M S/S S/F | 1,849.50 |
| 1241 1111A111X001003 0143 | 2130105000051 Escritorio Secretarial S/M S/M S/S S/F | 1,849.50 |
| 1241 1111A111X001003 0145 | 2130105000829 Escritorio Secretarial S/M S/M S/S S/F | 1,849.50 |
| 1241 1111A111X001003 0146 | 2130105000831 Escritorio Secretarial S/M S/M S/S S/F | 1,849.50 |
| 1241 1111A111X001003 0147 | 2130105000832 Escritorio Secretarial S/M S/M S/S S/F | 1,849.50 |
| 1241 1111A111X001003 0148 | 2130105000879 Escritorio Secretarial S/M S/M S/S S/F | 1,849.50 |
| 1241 1111A111X001003 0149 | 2130105000902 Escritorio Secretarial S/M S/M S/S S/F | 1,849.50 |
| 1241 1111A111X001003 0150 | 2130105000903 Escritorio Secretarial S/M S/M S/S S/F | 1,849.50 |
| 1241 1111A111X001003 0151 | 2130105000910 Escritorio Secretarial S/M S/M S/S S/F | 1,849.50 |
| 1241 1111A111X001003 0152 | 2130105000930 Escritorio Secretarial S/M S/M S/S S/F | 1,849.50 |
| 1241 1111A111X001003 0153 | 2130105000951 Escritorio Secretarial S/M S/M S/S S/F | 1,849.50 |
| 1241 1111A111X001003 0154 | 2130105000004 Credenza S/M S/M S/S S/F | 4,399.50 |

SISTEMA CONTABLE 2022
RELACIÓN DE BIENES MUEBLES QUE COMPONEN SU PATRIMONIO
Cuenta Pública al 31 de diciembre de 2022

Página 4 de 21

Hora: 05:28:44p. m.

Fecha: 14/02/2023

| Código | Descripción del Bien | Valor en Libros |
|---------------------------|---|-----------------|
| 1241 1111A111X001003 0155 | 2130105000809 Sillón Ejecutivo Giratorio S/M S/M S/S S/F | 999.50 |
| 1241 1111A111X001003 0156 | 2130105000949 Sillón Ejecutivo Giratorio S/M S/M S/S S/F | 999.50 |
| 1241 1111A111X001003 0157 | 2130105000116 Sillón Ejecutivo Giratorio S/M S/M S/S S/F | 999.50 |
| 1241 1111A111X001003 0158 | 2130105000050 Sillón Secretarial Giratorio S/M S/M S/S S/F | 999.50 |
| 1241 1111A111X001003 0159 | 2130105000351 Sillón Secretarial Giratorio S/M S/M S/S S/F | 999.50 |
| 1241 1111A111X001003 0160 | 2130105000506 Sillón Secretarial Giratorio S/M S/M S/S S/F | 999.50 |
| 1241 1111A111X001003 0161 | 2130105000911 Sillón Secretarial Giratorio S/M S/M S/S S/F | 999.50 |
| 1241 1111A111X001003 0162 | 2130105000933 Sillón Secretarial Giratorio S/M S/M S/S S/F | 999.50 |
| 1241 1111A111X001003 0163 | 2130105000952 Sillón Secretarial Giratorio S/M S/M S/S S/F | 999.50 |
| 1241 1111A111X001003 0176 | 2130105000888 Escritorio Secretarial S/M S/M S/S S/F | 1,849.50 |
| 1241 1111A111X001003 0177 | 2130105000899 Archivero Vertical de 4 Gavetas S/M S/M S/S S/F | 1,787.50 |
| 1241 1111A111X001003 0178 | 2130105000003 Escritorio Secretarial S/M S/M S/S S/F | 1,849.50 |
| 1241 1111A111X001003 0179 | 2130105000904 Escritorio Secretarial S/M S/M S/S S/F | 1,049.50 |
| 1241 1111A111X001003 0180 | 2130105000064 Vitrina S/M S/M S/S S/F | 1,750.00 |
| 1241 1111A111X001003 0181 | 2130105000869 Vitrina S/M S/M S/S S/F | 1,750.00 |
| 1241 1111A111X001003 0182 | 2130105000878 Vitrina S/M S/M S/S S/F | 1,750.00 |
| 1241 1111A111X001003 0183 | 2130105000139 Locker S/M S/M S/S S/F | 1,140.00 |
| 1241 1111A111X001003 0184 | 2130105000812 Locker S/M S/M S/S S/F | 1,140.00 |
| 1241 1111A111X001003 0185 | 2130105000919 Locker S/M S/M S/S S/F | 1,140.00 |
| 1241 1111A111X001003 0186 | 2130105000150 Locker S/M S/M S/S S/F | 1,140.00 |
| 1241 1111A111X001003 0187 | 2130105000151 Locker S/M S/M S/S S/F | 1,140.00 |
| 1241 1111A111X001003 0188 | 2130105000152 Locker S/M S/M S/S S/F | 1,140.00 |
| 1241 1111A111X001003 0189 | 2130105000438 Consola Mezcladora SUNN ALPHA 8 007764 S/F | 2,000.00 |
| 1241 1111A111X001003 0191 | 2130105000437 Mezcladora de Audio YAMAHA 1402 MK01282 S/F | 5,739.13 |
| 1241 1111A111X001004 0003 | 2130105000968 Archivero Vertical de 4 Gavetas S/M S/M S/S S/F | 1,787.50 |
| 1241 1111A111X001004 0004 | 2130105001004 Escritorio Ejecutivo S/M S/M S/S S/F | 1,049.50 |
| 1241 1111A111X001004 0005 | 2130105001005 Escritorio Secretarial S/M S/M S/S S/F | 1,849.50 |
| 1241 1111A111X001004 0006 | 2130105001014 C.D. Writer H.P. S/M S/S 4526 | 1,900.00 |
| 1241 1111A111X001004 0007 | 2130105001017 Escritorio Secretarial S/M S/M S/S S/F | 1,849.50 |
| 1241 1111A111X001004 0008 | 2130105001038 Sillón Secretarial Giratorio S/M S/M S/S S/F | 999.50 |
| 1241 1111A111X001005 0002 | 2010105001235 Archivero Vertical de 4 Gavetas OFIK S/M S/S 14386 | 2,321.56 |
| 1241 1111A111X001005 0003 | 2010105001208 Escritorio Secretarial MUVERSA 126X75X75 S/S E3264 | 1,811.25 |
| 1241 1111A111X001005 0004 | 2010105001231 Guillotina INGENTO CL520M S/S E3265 | 2,887.95 |
| 1241 1111A111X001006 0002 | 2130106000269 YAMAHA S/M S/S 1910 CONSOLA MEZCLADORA | 5,739.13 |
| 1241 1111A111X001006 0098 | 2130006000237 DELL LCD TFT PANT PLANA CN-OT9998-46633-5BB49UM 6751-6754 | 11,648.35 |
| 1241 1111A111X001006 0117 | 2130106000251 S/M S/M S/S 6563BE8130311 | 1,228.00 |
| 1241 1111A111X001006 0118 | 2130106000283 TWINBINDER 2002 GBC S/S 14187 | 1,150.00 |
| 1241 1111A111X001006 0158 | 2130106000281 S/M S/M S/S 408-E000002465 | 2,249.00 |
| 1241 1111A111X001006 0159 | 2130106000278 S/M S/M S/S B1008-040850 | 999.01 |
| 1241 1111A111X001006 0178 | 2130106000033 SONY PCVA-MSPB S/S 408A000005652 | 1,000.00 |
| 1241 1111A111X001007 0054 | 2170407000013 Locker S/M MOD 1 S/S 06074 | 2,787.63 |
| 1241 1111A111X001007 0055 | 2170407000014 Locker S/M MOD 1 S/S 06074 | 2,787.63 |

SISTEMA CONTABLE 2022
RELACIÓN DE BIENES MUEBLES QUE COMPONEN SU PATRIMONIO
Cuenta Pública al 31 de diciembre de 2022

Página 5 de 21

Hora: 05:28:44p. m.

Fecha: 14/02/2023

| Código | Descripción del Bien | Valor en Libros |
|---------------------------|--|-----------------|
| 1241 1111A111X001007 0056 | 2170407000015 Locker S/M MOD 1 S/S 06074 | 2,787.63 |
| 1241 1111A111X001007 0057 | 2170407000016 Locker S/M MOD 1 S/S 06074 | 2,787.63 |
| 1241 1111A111X001007 0058 | 2170407000017 Locker S/M MOD 1 S/S 06074 | 2,787.63 |
| 1241 1111A111X001007 0059 | 2170407000018 Locker S/M MOD 1 S/S 06074 | 2,787.63 |
| 1241 1111A111X001007 0060 | 2170407000019 Locker S/M MOD 1 S/S 06074 | 2,787.63 |
| 1241 1111A111X001007 0061 | 2170407000020 Locker S/M MOD 1 S/S 06074 | 2,787.63 |
| 1241 1111A111X001007 0062 | 2170407000021 Locker S/M MOD 2 S/S 06074 | 2,997.40 |
| 1241 1111A111X001007 0063 | 2170407000022 Locker S/M MOD 2 S/S 06074 | 2,997.40 |
| 1241 1111A111X001007 0064 | 2170407000023 Locker S/M MOD 2 S/S 06074 | 2,997.40 |
| 1241 1111A111X001007 0065 | 2170407000024 Locker S/M MOD 2 S/S 06074 | 2,997.51 |
| 1241 1111A111X001007 0066 | 2170407000001 Locker S/M MOD 1 S/S 06074 | 2,787.63 |
| 1241 1111A111X001007 0067 | 2170407000002 Locker S/M MOD 1 S/S 06074 | 2,787.63 |
| 1241 1111A111X001007 0068 | 2170407000003 Locker S/M MOD 1 S/S 06074 | 2,787.63 |
| 1241 1111A111X001007 0069 | 2170407000004 Locker S/M MOD 1 S/S 06074 | 2,787.63 |
| 1241 1111A111X001007 0070 | 2170407000005 Locker S/M MOD 1 S/S 06074 | 2,787.63 |
| 1241 1111A111X001007 0071 | 2170407000006 Locker S/M MOD 1 S/S 06074 | 2,787.63 |
| 1241 1111A111X001007 0072 | 2170407000007 Locker S/M MOD 1 S/S 06074 | 2,787.63 |
| 1241 1111A111X001007 0073 | 2170407000008 Locker S/M MOD 1 S/S 06074 | 2,787.63 |
| 1241 1111A111X001007 0074 | 2170407000009 Locker S/M MOD 1 S/S 06074 | 2,787.63 |
| 1241 1111A111X001007 0075 | 2170407000010 Locker S/M MOD 1 S/S 06074 | 2,787.63 |
| 1241 1111A111X001007 0076 | 2170407000011 Locker S/M MOD 1 S/S 06074 | 2,787.63 |
| 1241 1111A111X001007 0077 | 2170407000012 Locker S/M MOD 1 S/S 06074 | 2,787.63 |
| 1241 1111A111X001007 0078 | 2170407000033 Locker KUWIM 1 S/S 06193 | 2,787.63 |
| 1241 1111A111X001007 0079 | 2170407000034 Locker KUWIM 1 S/S 06193 | 2,787.63 |
| 1241 1111A111X001007 0080 | 2170407000035 Locker KUWIM 1 S/S 06193 | 2,787.63 |
| 1241 1111A111X001007 0081 | 2170407000036 Locker KUWIM 1 S/S 06193 | 2,787.63 |
| 1241 1111A111X001007 0082 | 2170407000037 Locker KUWIM 1 S/S 06193 | 2,787.63 |
| 1241 1111A111X001007 0083 | 2170407000038 Locker KUWIM 1 S/S 06193 | 2,787.63 |
| 1241 1111A111X001007 0084 | 2170407000039 Locker KUWIM 1 S/S 06193 | 2,787.63 |
| 1241 1111A111X001007 0085 | 2170407000040 Locker KUWIM 1 S/S 06193 | 2,787.63 |
| 1241 1111A111X001007 0086 | 2170407000041 Locker KUWIM 1 S/S 06193 | 2,787.63 |
| 1241 1111A111X001007 0087 | 2170407000042 Locker KUWIM 1 S/S 06193 | 2,787.63 |
| 1241 1111A111X001007 0088 | 2170407000043 Locker KUWIM 2 S/S 06193 | 2,997.40 |
| 1241 1111A111X001007 0089 | 2170407000044 Locker KUWIM 2 S/S 06193 | 2,997.40 |
| 1241 1111A111X001007 0090 | 2170407000045 Locker KUWIM 2 S/S 06193 | 2,997.40 |
| 1241 1111A111X001007 0091 | 2170407000046 Locker KUWIM 2 S/S 06193 | 2,997.40 |
| 1241 1111A111X001007 0092 | 2170407000047 Locker KUWIM 2 S/S 06193 | 2,997.40 |
| 1241 1111A111X001007 0093 | 2170407000048 Locker KUWIM 2 S/S 06193 | 2,997.48 |
| 1241 1111A111X001007 0094 | 2170407000049 Colchón (Ejercicio) MAT PRO COLCHON MODULAR S/S 421/ 24 DE ENE 2006 | 139,035.00 |
| 1241 1111A111X001008 0002 | 2170408000002 Consola de Audio S/S 0EX400/0EX400MX ALTO S/S 7256 | 4,749.99 |
| 1241 1111A111X001008 0003 | 2170408000028 Mezcladora STANTON C500 S/S 00617 | 4,025.00 |
| 1241 1111A111X001008 0004 | 2170408000025 Mezcladora YAMAHA DE 16 CANALES MG166C S/S 00617 | 8,050.00 |

SISTEMA CONTABLE 2022
RELACIÓN DE BIENES MUEBLES QUE COMPONEN SU PATRIMONIO
Cuenta Pública al 31 de diciembre de 2022

Página 6 de 21

Hora: 05:28:44p. m.

Fecha: 14/02/2023

| Código | Descripción del Bien | Valor en Libros |
|---------------------------|--|-----------------|
| 1241 1111A111X001008 0005 | 2170408000024 Snake para Mezcladora PROWIRE SBC-20X100FTCH S/S 00617 | 4,830.00 |
| 1241 1111A111X001008 0312 | 2170408000020 Guillotina INCENTO RIHAN S/S 1032 | 1,518.00 |
| 1241 1111A111X001010 0002 | 2200310000011 Archivero Vertical de 4 Gavetas TAM-MEX S/M S/S 0203 | 4,002.00 |
| 1241 1111A111X001010 0003 | 2200310000001 Archivero Vertical de 2 Gavetas TAM-MEX S/M S/S 0203 | 1,537.00 |
| 1241 1111A111X001010 0004 | 2200310000010 Archivero Vertical de 3 Gavetas GEBESA NOVA S/S 9857 E | 2,546.20 |
| 1241 1111A111X001011 0001 | 2200311000024 Silla Romana (ejercicio) S/M S/M_ S/S 1853 | 1,450.00 |
| 1241 1111A111X001011 0002 | 2200311000025 Silla Romana (ejercicio) S/M S/M S/S 1853 | 1,450.00 |
| 1241 1111A111X001011 0003 | 2200311000015 Colchón (Ejercicio) S/M S/M S/S 0655 | 24,928.79 |
| 1241 1111A111X001012 0003 | 2170112000002 Mezcladora MARCAROXY PSL-2442FX S/S 0270 | 9,150.00 |
| 1241 1111A111X001014 0007 | 1139014000026 Mesa Plegable S/M S/M S/S 30 | 4,214.16 |
| 1241 1111A111X001014 0008 | 1139014000027 Mesa Plegable S/M S/M S/S 30 | 4,214.16 |
| 1241 1111A111X001014 0009 | 1139014000028 Mesa Plegable S/M S/M S/S 30 | 4,214.16 |
| 1241 1111A111X001014 0010 | 1139014000029 Mesa Plegable S/M S/M S/S 30 | 4,214.16 |
| 1241 1111A111X001014 0011 | 1139014000030 Mesa Plegable S/M S/M S/S 30 | 4,214.16 |
| 1241 11152851C009018 0002 | 1139018000003 1 ARCHIVERO DE 4 GAVETAS METALICO CON CHAPAS Y SEGUROS | 7,888.00 |
| 1241 11152851C010020 0002 | 1 ESCALERA EXT. 40 PELDAÑOS (10.67 MTS) FACTURA 14240 | 13,845.01 |
| 1241 11152851C010020 0005 | 52 LITERAS INDIVIDUALES FACTURA 14240 | 476,319.89 |
| 1241 11152851C010020 0006 | 12 MODFULOS PARA COMPUTADORAS PARA 1 USUARIO DE 120 CM. X 60 FACTURA 14240 | 104,058.54 |
| 1241 11152851C010020 0007 | 7 MODULOS PARA COMPUTADORAS PARA 4 USUARIOS DE 240 CM X 120 FACTURA 14240 | 237,218.19 |
| 1241 11152851C010020 0008 | 1 CONJUNTO EJECUTIVO DE 160CMX 210 CM ESCRITORIO PENINSULAR PUENTE CREDENZA CON PEDESTAL 1 GAVETA PAPELERA FACTURA 14240 | 17,331.57 |
| 1241 11152851C010020 0009 | 10 ARCHIVERO VERTICAL DE 4 GAVETAS DE 50 CM X 54 CM FACTURA 14240 | 88,064.30 |
| 1241 11152851C010020 0010 | 1 SOFA DE 2 PLAZAS COLOR GRIS ASIENTO Y DESCANZA BRAZOS FACTURA 14240 | 21,327.89 |
| 1241 2111A111X001003 0002 | 2130105000177 Sillón Ejecutivo Giratorio S/M | 999.50 |
| 1241 2111A111X001003 0003 | 2130105000207 Sofá Una Plaza S/M S/M S/S S/F | 1,250.00 |
| 1241 2111A111X001003 0004 | 2130105000378 Sofá Una Plaza S/M S/M S/S S/F | 1,250.00 |
| 1241 2111A111X001003 0005 | 2130105000379 Sofá Una Plaza S/M S/M S/S S/F | 1,250.00 |
| 1241 2111A111X001003 0006 | 2130105000381 Sofá Una Plaza S/M S/M S/S S/F | 1,250.00 |
| 1241 2111A111X001003 0007 | 2130105000382 Sofá Dos Plazas S/M S/M S/S S/F | 1,400.00 |
| 1241 2111A111X001003 0008 | 2130105000380 Sofá Tres Plazas S/M S/M S/S S/F | 1,600.00 |
| 1241 2111A111X001003 0009 | 2130105000383 Sofá Tres Plazas S/M S/M S/S S/F | 1,600.00 |
| 1241 2111A111X001003 0010 | 2130105000419 Sofá Una Plaza S/M S/M S/S S/F | 1,250.00 |
| 1241 2111A111X001003 0011 | 2130105000817 Sofá Una Plaza S/M S/M S/S S/F | 1,250.00 |
| 1241 2111A111X001003 0012 | 2130105000209 Litera S/M S/M S/S S/F | 1,400.00 |
| 1241 2111A111X001003 0013 | 2130105000210 Litera S/M S/M S/S S/F | 1,400.00 |
| 1241 2111A111X001003 0014 | 2130105000211 Litera S/M S/M S/S S/F | 1,400.00 |
| 1241 2111A111X001003 0015 | 2130105000212 Litera S/M S/M S/S S/F | 1,400.00 |
| 1241 2111A111X001003 0016 | 2130105000213 Litera S/M S/M S/S S/F | 1,400.00 |
| 1241 2111A111X001003 0017 | 2130105000214 Litera S/M S/M S/S S/F | 1,400.00 |

SISTEMA CONTABLE 2022
RELACIÓN DE BIENES MUEBLES QUE COMPONEN SU PATRIMONIO
Cuenta Pública al 31 de diciembre de 2022

Página 7 de 21

Hora: 05:28:44p. m.

Fecha: 14/02/2023

| Código | Descripción del Bien | Valor en Libros |
|---------------------------|---|-----------------|
| 1241 2111A111X001003 0018 | 2130105000215 Litera S/M S/M S/S S/F | 1,400.00 |
| 1241 2111A111X001003 0019 | 2130105000216 Litera S/M S/M S/S S/F | 1,400.00 |
| 1241 2111A111X001003 0020 | 2130105000217 Litera S/M S/M S/S S/F | 1,400.00 |
| 1241 2111A111X001003 0021 | 2130105000218 Litera S/M S/M S/S S/F | 1,400.00 |
| 1241 2111A111X001003 0022 | 2130105000220 Litera S/M S/M S/S S/F | 1,400.00 |
| 1241 2111A111X001003 0023 | 2130105000221 Litera S/M S/M S/S S/F | 1,400.00 |
| 1241 2111A111X001003 0024 | 2130105000222 Litera S/M S/M S/S S/F | 1,400.00 |
| 1241 2111A111X001003 0025 | 2130105000223 Litera S/M S/M S/S S/F | 1,400.00 |
| 1241 2111A111X001003 0026 | 2130105000224 Litera S/M S/M S/S S/F | 1,400.00 |
| 1241 2111A111X001003 0027 | 2130105000225 Litera S/M S/M S/S S/F | 1,400.00 |
| 1241 2111A111X001003 0028 | 2130105000226 Litera S/M S/M S/S S/F | 1,400.00 |
| 1241 2111A111X001003 0029 | 2130105000227 Litera S/M S/M S/S S/F | 1,400.00 |
| 1241 2111A111X001003 0030 | 2130105000228 Litera S/M S/M S/S S/F | 1,400.00 |
| 1241 2111A111X001003 0031 | 2130105000229 Litera S/M S/M S/S S/F | 1,400.00 |
| 1241 2111A111X001003 0032 | 2130105000230 Litera S/M S/M S/S S/F | 1,400.00 |
| 1241 2111A111X001003 0033 | 2130105000231 Litera S/M S/M S/S S/F | 1,400.00 |
| 1241 2111A111X001003 0034 | 2130105000232 Litera S/M S/M S/S S/F | 1,400.00 |
| 1241 2111A111X001003 0035 | 2130105000233 Litera S/M S/M S/S S/F | 1,400.00 |
| 1241 2111A111X001003 0036 | 2130105000234 Litera S/M S/M S/S S/F | 1,400.00 |
| 1241 2111A111X001003 0037 | 2130105000235 Litera S/M S/M S/S S/F | 1,400.00 |
| 1241 2111A111X001003 0038 | 2130105000236 Litera S/M S/M S/S S/F | 1,400.00 |
| 1241 2111A111X001003 0039 | 2130105000237 Litera S/M S/M S/S S/F | 1,400.00 |
| 1241 2111A111X001003 0040 | 2130105000238 Litera S/M S/M S/S S/F | 1,400.00 |
| 1241 2111A111X001003 0041 | 2130105000239 Litera S/M S/M S/S S/F | 1,400.00 |
| 1241 2111A111X001003 0042 | 2130105000240 Litera S/M S/M S/S S/F | 1,400.00 |
| 1241 2111A111X001003 0043 | 2130105000241 Litera S/M S/M S/S S/F | 1,400.00 |
| 1241 2111A111X001003 0044 | 2130105000242 Litera S/M S/M S/S S/F | 1,400.00 |
| 1241 2111A111X001003 0045 | 2130105000245 Litera S/M S/M S/S S/F | 1,400.00 |
| 1241 2111A111X001003 0046 | 2130105000246 Litera S/M S/M S/S S/F | 1,400.00 |
| 1241 2111A111X001003 0047 | 2130105000248 Litera S/M S/M S/S S/F | 1,400.00 |
| 1241 2111A111X001003 0048 | 2130105000249 Litera S/M S/M S/S S/F | 1,400.00 |
| 1241 2111A111X001003 0049 | 2130105000250 Litera S/M S/M S/S S/F | 1,400.00 |
| 1241 2111A111X001003 0050 | 2130105000251 Litera S/M S/M S/S S/F | 1,400.00 |
| 1241 2111A111X001003 0051 | 2130105000252 Litera S/M S/M S/S S/F | 1,400.00 |
| 1241 2111A111X001003 0052 | 2130105000254 Litera S/M S/M S/S S/F | 1,400.00 |
| 1241 2111A111X001003 0053 | 2130105000255 Litera S/M S/M S/S S/F | 1,400.00 |
| 1241 2111A111X001003 0054 | 2130105000256 Litera S/M S/M S/S S/F | 1,400.00 |
| 1241 2111A111X001003 0055 | 2130105000257 Litera S/M S/M S/S S/F | 1,400.00 |
| 1241 2111A111X001003 0056 | 2130105000260 Litera S/M S/M S/S S/F | 1,400.00 |
| 1241 2111A111X001003 0057 | 2130105000178 Litera S/M S/M S/S S/F | 1,400.00 |
| 1241 2111A111X001003 0058 | 2130105000259 Cama Matrimonial S/M S/M S/S S/F | 1,725.00 |
| 1241 3111A111X001003 0001 | 2130105000779 Scanner EPSON 1650 DR9X001095 11390 | 2,678.70 |

SISTEMA CONTABLE 2022
RELACIÓN DE BIENES MUEBLES QUE COMPONEN SU PATRIMONIO
Cuenta Pública al 31 de diciembre de 2022

Página 8 de 21

Hora: 05:28:44p. m.

Fecha: 14/02/2023

| Código | Descripción del Bien | Valor en Libros |
|---------------------------|--|-----------------|
| 1241 3111A111X001003 0002 | 2130105000290 Calculadora Impresora con Pantalla LOGICA 106 065328005 S/F | 1,425.00 |
| 1241 3111A111X001003 0003 | 2130105000721 Impresora EPSON STYLUS 880 CMS1010190 4141 | 1,850.00 |
| 1241 3111A111X001003 0004 | 2130105000749 Impresora H.P. LASERJET USBB247887 4535 | 5,590.00 |
| 1241 3111A111X001003 0005 | 2130105000758 Impresora H.P. LASERJET CNBJ104547 1924 | 3,950.00 |
| 1241 3111A111X001003 0006 | 2130105000756 Teclado COMPAQ KBO133 B557BOAGANDO3W 1924 | 1,000.00 |
| 1241 3111A111X001003 0007 | 2130105000752 Teclado COMPAQ KB0133 B557BOAGAND03V 1924 | 1,000.00 |
| 1241 3111A111X001003 0008 | 2130105000762 Teclado SONY PCVAKBIP/M 0034096 1923 | 1,000.00 |
| 1241 3111A111X001003 0009 | 2130105000743 Teclado H.P. 5181 BF15001009 1536 | 1,000.00 |
| 1241 3111A111X001003 0010 | 2130105000745 C.P.U COMPAQ DESKPROEXD 6126FZ4ZD553 4512 | 5,450.00 |
| 1241 3111A111X001003 0011 | 2130105000754 C.P.U COMPAQ PENTIUM 4 6X29KQ9Z600K 1924 | 6,700.00 |
| 1241 3111A111X001003 0012 | 2130105000695 C.P.U COMPAQ S/M 6125FZ4ZD963 S/F | 4,125.00 |
| 1241 3111A111X001003 0013 | 2130105000704 Monitor COMPAQ S/M S/S 4390 | 9,950.00 |
| 1241 3111A111X001003 0014 | 2130105000751 Monitor COMPAQ 5500 239BM28SA684 1924 | 2,500.00 |
| 1241 3111A111X001003 0015 | 2130105000770 Monitor ACER 7234E S/S 000163 | 1,150.00 |
| 1241 3111A111X001003 0016 | 2130105000694 Monitor COMPAQ S/M 117BB28RC562 S/F | 1,150.00 |
| 1241 3111A111X001003 0017 | 2130105000748 Mouse COMPAQ S/M S/S 4512 | 1,000.00 |
| 1241 3111A111X001003 0018 | 2130105000763 Mouse SONY S/M S01-X399316-7 1923 | 1,000.00 |
| 1241 3111A111X001003 0019 | 2130105000745 C.P.U COMPAQ DESKPROEXD 6126FZ4ZD553 4512 | 5,450.00 |
| 1241 3111A111X001003 0022 | 2130105000741 C.P.U H.P. PAVILION MX20721098 1536 | 16,300.30 |
| 1241 3111A111X001003 0023 | 2130105000684 C.P.U CREATYPE S2XMX S/S 1867 | 5,177.49 |
| 1241 3111A111X001003 0028 | 2130105000683 Monitor SAMSUNG 550V DT15HCER124655L 1867 | 1,828.50 |
| 1241 3111A111X001003 0029 | 2130105000748 Mouse COMPAQ S/M S/S 4512 | 1,000.00 |
| 1241 3111A111X001003 0031 | 2130105000744 Mouse H.P. S/M LNA14738111 1536 | 1,000.00 |
| 1241 3111A111X001006 0002 | 2130106000028 SONY PCVA.KB4P/M S/S 6563B8214988 SAMS TECLADO | 1,000.00 |
| 1241 3111A111X001006 0003 | 2130106000191 GENIUS KB-06X ZM4908201778 S/F_ TECLADO | 1,000.00 |
| 1241 3111A111X001006 0004 | 2130106000210 H.P 1320 N CNFC53X245 S/F | 2,725.00 |
| 1241 3111A111X001006 0006 | 2130106000179 H.P COMPAQ SK2880 B77670ACPR87ZM 23501,23502 MCA | 1,000.00 |
| 1241 3111A111X001006 0007 | 2130106000165 H.P COMPAQ DC7100CMT MXJ51502V4 23501-23502 MCA | 18,578.84 |
| 1241 3111A111X001006 0009 | 2130106000155 H.P DESKJET 6540 MY4C74R38J S/F | 2,725.00 |
| 1241 3111A111X001006 0010 | 2130106000053 H.P COMPAQ SK2880 B77670ACPR87V2 23501,23502 MCA | 1,000.00 |
| 1241 3111A111X001006 0011 | 2130106000057 H.P COMPAQ SK2880 B77670ACPR87XE 23501,23502 MCA | 1,000.00 |
| 1241 3111A111X001006 0012 | 2130106000061 H.P COMPAQ SK2880 B77670ACPR87ZQ 23501,23502 MCA | 1,000.00 |
| 1241 3111A111X001006 0014 | 2130106000065 H.P COMPAQ SK2880 B77670ACPR87YS 23501,23502 MCA | 1,000.00 |
| 1241 3111A111X001006 0015 | 2130106000047 H.P COMPAQ DC7100CMT MXJ51502W4 23501,23502 MCA | 16,578.84 |
| 1241 3111A111X001006 0016 | 2130106000051 H.P COMPAQ DC7100CMT MXJ51502WL S/F | 16,578.84 |
| 1241 3111A111X001006 0017 | 2130106000055 H.P COMPAQ DC7100CMT MXJ51502Y3 23501-23502 MCA | 16,578.84 |
| 1241 3111A111X001006 0018 | 2130106000059 H.P COMPAQ DC7100CMT MXJ51502SW 23501-23502 MCA | 14,155.52 |
| 1241 3111A111X001006 0020 | 2130106000112 H.P DC7100CMT MXJ50303LK 4543 SIAHE | 16,752.00 |
| 1241 3111A111X001006 0021 | 2130106000067 H.P COMPAQ DC7100CMT MXJ51502S0 23501-23502 MCA | 14,155.52 |
| 1241 3111A111X001006 0022 | 2130106000052 H.P COMPAQ PE1155 CNN4481SC4 23501,23502 MCA | 8,077.76 |
| 1241 3111A111X001006 0023 | 2130106000056 H.P COMPAQ PE1155 CNN4481SCD 23501,23502 MCA | 8,077.76 |
| 1241 3111A111X001006 0024 | 2130106000060 H.P COMPAQ PE1155 CNN4481R9R 23501,23502 MCA | 8,077.76 |

SISTEMA CONTABLE 2022
RELACIÓN DE BIENES MUEBLES QUE COMPONEN SU PATRIMONIO
Cuenta Pública al 31 de diciembre de 2022

Página 9 de 21

Hora: 05:28:44p. m.

Fecha: 14/02/2023

| Código | Descripción del Bien | Valor en Libros |
|---------------------------|---|-----------------|
| 1241 3111A111X001006 0025 | 2130106000064 H.P COMPAQ PE1155 CNN4481SXN 23501,23502 MCA | 8,077.76 |
| 1241 3111A111X001006 0026 | 2130106000068 H.P COMPAQ PE1155 CNN4481SXQ 23501,23502 MCA | 8,077.76 |
| 1241 3111A111X001006 0027 | 2130106000009 H.P. COMPAQ M-UV-69A F6AB50CN3RD0JDR 23501,23502 MCA | 1,000.00 |
| 1241 3111A111X001006 0028 | 2130106000054 H.P COMPAQ M-UV-69A F6AB50CN3RD01CZ 23501,23502 MCA | 1,000.00 |
| 1241 3111A111X001006 0030 | 2130106000062 H.P COMPAQ M-UV-69A F6AB50CN3RD0JED 23501,23502 MCA | 1,000.00 |
| 1241 3111A111X001006 0031 | 2130106000115 H.P M-UV69A F6AB50CN3QO0DOF S/F | 1,000.00 |
| 1241 3111A111X001006 0032 | 2130106000066 H.P COMPAQ M-UV-69A F6AB50CN3RD0JET 23501,23502 MCA | 1,000.00 |
| 1241 3111A111X001006 0033 | 2130106000070 H.P COMPAQ M-UV-69A F6AB50CN3RD0IFQ 23501,23502 MCA | 1,000.00 |
| 1241 3111A111X001006 0034 | 2130106000175 H.P COMPAQ SK2880 B77670ACPR8812 23501,23502 MCA | 1,000.00 |
| 1241 3111A111X001006 0035 | 2130106000090 H.P COMPAQ SK2880 B77670ACPR87YN 23501,23502 MCA | 1,000.00 |
| 1241 3111A111X001006 0036 | 2130106000094 H.P COMPAQ SK2880 B77670ACPR87YR 23501,23502 MCA | 1,000.00 |
| 1241 3111A111X001006 0037 | 2130106000173 H.P COMPAQ DC7100CMT MXJ51502Y5 23501-23502 MCA | 18,578.84 |
| 1241 3111A111X001006 0039 | 2130106000088 H.P COMPAQ DC7100CMT MXJ51502XW 23501,23502 MCA | 18,578.84 |
| 1241 3111A111X001006 0040 | 2130106000092 H.P COMPAQ DC7100CMT MXJ51502Y2 23501,23502 MCA | 18,578.84 |
| 1241 3111A111X001006 0041 | 2130106000174 H.P COMPAQ PE1155 CNN4481SXP 23501,23502 MCA | 6,077.76 |
| 1241 3111A111X001006 0042 | 2070306000005 H.P FS-7555 CNQ4290BGD 1373 | 2,500.00 |
| 1241 3111A111X001006 0043 | 2130106000117 H.P S7540 CNN4421742 S/F | 2,500.00 |
| 1241 3111A111X001006 0044 | 2130106000089 H.P COMPAQ PE1155 CNN4481SCB 23501,23502 MCA | 6,077.76 |
| 1241 3111A111X001006 0045 | 2070306000004 H.P PROLIANT ML 330 M00ELNH73W 1373 | 51,519.95 |
| 1241 3111A111X001006 0046 | 2130106000176 H.P COMPAQ M-UV-69A F6AB50CN3RD0JFR 23501,23502 MCA | 1,000.00 |
| 1241 3111A111X001006 0047 | 2130106000012 H.P COMPAQ SK2880 B77670ACPR881 23501,23502 MCA | 1,000.00 |
| 1241 3111A111X001006 0048 | 2130106000010 H.P COMPAQ DC7100CMT MXJ51502R1 S/F | 18,578.84 |
| 1241 3111A111X001006 0049 | 2130106000166 H.P COMPAQ PE1155 CNN4481R9S 23501,23502 MCA | 6,077.76 |
| 1241 3111A111X001006 0050 | 2130106000172 H.P COMPAQ M-UV-69A F6AB50CN3RD0JDF 23501,23502 MCA | 1,000.00 |
| 1241 3111A111X001006 0051 | 2130006000255 HP INKJET 2300N CN5AK330G8 1249-1250 | 9,775.00 |
| 1241 3111A111X001006 0052 | 2130006001124 LEXMARK T640DN 7906FHC 0060-0062 | 19,814.50 |
| 1241 3111A111X001006 0053 | 2130006000259 HP LASERJET 2420DN CNGKK04481 1246 | 12,995.00 |
| 1241 3111A111X001006 0054 | 2130006000226 DELL S/M CN-OW7646-37172-5C2-OOGC 6751-6754 | 3,328.10 |
| 1241 3111A111X001006 0056 | 2130006000236 DELL OPTIPLEX GX-620 BH2M491 6751-6754 | 28,290.00 |
| 1241 3111A111X001006 0057 | 2130006000217 DELL LCD TFT PANT PLANA CN-OT9998-46633-5BB7RCM 6751-6754 | 11,648.35 |
| 1241 3111A111X001006 0058 | 2130006000225 DELL LCD TFT PANT PLANA CN-OT9998-46633-5BB7HYM 6751-6754 | 11,648.35 |
| 1241 3111A111X001006 0059 | 2130006000222 DELL S/M CN-OW7646-37172-5C2-03EO 6751-6754 | 3,328.10 |
| 1241 3111A111X001006 0060 | 2130006000234 DELL S/M CN-OW7646-37172-5C2-O2DT 6751-6754 | 3,328.10 |
| 1241 3111A111X001006 0061 | 2130006000238 DELL S/M CN-OW7646-37172-5C2-OOQ6 6751-6754 | 3,328.10 |
| 1241 3111A111X001006 0062 | 2130006000242 DELL S/M CN-OW7646-37172-5C2-O3E3 6751-6754 | 3,328.10 |
| 1241 3111A111X001006 0063 | 2130006000242 DELL S/M CN-OW7646-37172-5C2-O3E3 6751-6754 | 28,290.00 |
| 1241 3111A111X001006 0064 | 2130006000220 DELL OPTIPLEX GX-620 4H2M491 6751-6754 | 28,290.00 |

SISTEMA CONTABLE 2022
RELACIÓN DE BIENES MUEBLES QUE COMPONEN SU PATRIMONIO
Cuenta Pública al 31 de diciembre de 2022

Página 10 de 21

Hora: 05:28:44p. m.

Fecha: 14/02/2023

| Código | Descripción del Bien | Valor en Libros |
|---------------------------|---|-----------------|
| 1241 3111A111X001006 0066 | 2130006000228 DELL OPTIPLEX GX-620 IH2M491 6751-6754 | 28,290.00 |
| 1241 3111A111X001006 0067 | 2130006000232 DELL OPTIPLEX GX-620 FG2M491 6751-6754 | 28,290.00 |
| 1241 3111A111X001006 0068 | 2130006000240 DELL OPTIPLEX GX-620 6H2M491 6751-6754 | 28,290.00 |
| 1241 3111A111X001006 0069 | 2130006000221 DELL LCD TFT PANT PLANA CN-OT9998-46633-5BB49VM 6751-6754 | 11,648.35 |
| 1241 3111A111X001006 0070 | 2130006000229 DELL LCD TFT PANT PLANA CN-OT9998-46633-5BB7AUM 6751-6754 | 11,648.35 |
| 1241 3111A111X001006 0072 | 2130006000241 DELL LCD TFT PANT PLANA CN-OT9998-46633-5BB80LM 6751-6754 | 11,648.35 |
| 1241 3111A111X001006 0073 | 2130006001091 DELL E773S CN-OT9998-46633-5BI-768U 6818 | 2,012.50 |
| 1241 3111A111X001006 0074 | 2130106000293 HP DESJET9800 MY6651Z09P 0037 | 2,725.00 |
| 1241 3111A111X001006 0075 | 2130106000024 HP 5219 BN32103051 60K01091 OFIX | 1,000.00 |
| 1241 3111A111X001006 0076 | 2130106000002 ENSAMBLADA S/M S/S 0547,0559,0454 PC AC | 5,000.00 |
| 1241 3111A111X001006 0077 | 2130106000043 ENSAMBLADA S/M S/S 0547,0559,0523 PC A | 2,000.00 |
| 1241 3111A111X001006 0078 | 2130106000034 SONY PCV-RX85M S/S 408D000003555 | 19,499.00 |
| 1241 3111A111X001006 0079 | 2130106000161 SAMSUNG 793V LE17HCDX936804RMX S/F_ | 2,500.00 |
| 1241 3111A111X001006 0080 | 2130106000194 SAMSUNG 793V LE17HCDX936596M S/F_ | 2,500.00 |
| 1241 3111A111X001006 0081 | 2130106000039 LG L17155 406KGVCIB767 S/F_ | 2,500.00 |
| 1241 3111A111X001006 0082 | 2130106000035 SONY SDM-571 4036806 408D000003555 | 2,500.00 |
| 1241 3111A111X001006 0083 | 2130106000044 BENQ V551 99908711V132700471T521V 0547,0559,0523PCA | 1,000.00 |
| 1241 3111A111X001006 0084 | 2130106000037 SONY S/M S/S 408D000003555 | 1,000.00 |
| 1241 3111A111X001006 0085 | 2130106000025 HP N3+OPTICA K032509780 60K01091 OFIX | 1,000.00 |
| 1241 3111A111X001006 0086 | 2130106000159 SAMSUNG LASER 2150 B1DW500024 S/F | 2,725.00 |
| 1241 3111A111X001006 0088 | 2130106000074 ACER KU-0355 KBKUS03002426110930B00 S/F | 1,000.00 |
| 1241 3111A111X001006 0089 | 2130106000030 SONY PCV-RS40M 3007014 408A000005652 | 10,699.00 |
| 1241 3111A111X001006 0090 | 2130106000031 SONY PCVD-15XA1/A 0003893 408A000005652 | 2,500.00 |
| 1241 3111A111X001006 0091 | 2130106000033 SONY PCVA-MSPB S/S 408A000005652 | 1,000.00 |
| 1241 3111A111X001006 0092 | 2130106000111 GENIUS NETSCROLL S/S_ S/F_ | 1,000.00 |
| 1241 3111A111X001006 0093 | 2130106000075 ACER M-UVACR1 LZC42701EFB S/F | 1,000.00 |
| 1241 3111A111X001006 0094 | 2130106000164 ACER ELW80 LXT600608543913323ED00 0051 INTEC | 19,320.00 |
| 1241 3111A111X001006 0095 | 2130106000098 GENIUS KB-06X ZM4908201777 S/F_ | 1,000.00 |
| 1241 3111A111X001006 0096 | 2130106000096 ENSAMBLADA S/M S/S 0043 INTEC | 2,924.99 |
| 1241 3111A111X001006 0097 | 2130106000026 SONY PCV-RS40M 3001401 6563B8214988 SAMS | 11,500.00 |
| 1241 3111A111X001006 0098 | 2130106000027 SONY PCVD-15XA1/A 0012220 6563B8214988 SAMS | 2,500.00 |
| 1241 3111A111X001006 0100 | 2130106000189 ENSAMBLADA S/M S/S 0043 INTEC | 2,924.99 |
| 1241 3111A111X001006 0101 | 2130106000190 SAMSUNG SYNMASTER793V LE17HCDY124917Y S/F_ | 2,500.00 |
| 1241 3111A111X001007 0002 | 2170107000126 C.P.U DELL OPTIPLEX 745 5LTT5F1 38130 | 12,953.60 |
| 1241 3111A111X001007 0003 | 2170107000130 C.P.U DELL OPTIPLEX 745 BLTT5F1 38130 | 12,953.60 |
| 1241 3111A111X001007 0004 | 2170107000138 C.P.U DELL OPTIPLEX 745 1MTT5F1 38130 | 12,953.60 |
| 1241 3111A111X001007 0005 | 2170107000142 C.P.U DELL OPTIPLEX 745 7LTT5F1 38130 | 12,953.60 |
| 1241 3111A111X001007 0006 | 2170107000146 C.P.U DELL OPTIPLEX 745 FLTT5F1 38130 | 12,953.60 |
| 1241 3111A111X001007 0007 | 2170107000150 C.P.U DELL OPTIPLEX 745 5MTT5F1 38130 | 12,953.60 |
| 1241 3111A111X001007 0008 | 2170107000154 C.P.U DELL OPTIPLEX 745 3MTT5F1 38130 | 12,953.60 |

SISTEMA CONTABLE 2022
RELACIÓN DE BIENES MUEBLES QUE COMPONEN SU PATRIMONIO
Cuenta Pública al 31 de diciembre de 2022

Página 11 de 21

Hora: 05:28:44p. m.

Fecha: 14/02/2023

| Código | Descripción del Bien | Valor en Libros |
|---------------------------|--|-----------------|
| 1241 3111A111X001007 0009 | 2170107000131 Monitor DELL E178FPV CN-0TP222-73731-7AC-CVGC 38130 | 1,007.50 |
| 1241 3111A111X001007 0010 | 2170107000135 Monitor DELL E178FPV CN-0TP222-73731-7AC-CUGC 38130 | 1,007.50 |
| 1241 3111A111X001007 0011 | 2170107000139 Monitor DELL E178FPV CN-0TP222-73731-7AC-CUFC 38130 | 1,007.50 |
| 1241 3111A111X001007 0012 | 2170107000143 Monitor DELL E178FPV CN-0TP222-73731-7AB-DPMC 38130 | 1,007.50 |
| 1241 3111A111X001007 0013 | 2170107000147 Monitor DELL E178FPV CN-0TP222-73731-7AB-DPPC 38130 | 1,007.50 |
| 1241 3111A111X001007 0014 | 2170107000151 Monitor DELL E178FPV CN-0TP222-73731-7AC-CVOC 38130 | 1,007.50 |
| 1241 3111A111X001007 0015 | 2170107000075 Impresora de Formato Amplio H.P DESK JET 9800 MY76E2Z0GC 2201 | 3,887.00 |
| 1241 3111A111X001007 0017 | 2170107000093 Impresora de Formato Amplio DELL 1720DN 4TNR7D1/621X6GY 38133 | 3,689.97 |
| 1241 3111A111X001007 0018 | 2170107000164 Impresora de Formato Amplio H.P LASERJET 1022 VNB3S62989 6052007761 | 1,957.16 |
| 1241 3111A111X001007 0019 | 2170407000025 Impresora ZEBRA TLP-2844 41A062303033 31072 | 6,542.35 |
| 1241 3111A111X001007 0020 | 2170407000052 Impresora HP OFFICEJET PRO K550 S/M MY6CB710C6 34454 | 2,233.97 |
| 1241 3111A111X001007 0021 | 2170107000155 Monitor DELL E178FPV CN-0TP222-73731-7AB-DRAC 38130 | 1,007.50 |
| 1241 3111A111X001007 0022 | 2170407000026 Gabinete ETERNUM TAM-MEX S/S 6563-BE-11179214 | 1,355.00 |
| 1241 3111A111X001007 0023 | 2170407000027 Gabinete ETERNUM TAM-MEX S/S 6563-BE-11179214 | 1,355.00 |
| 1241 3111A111X001008 0002 | 2170408000004 C.P.U H.P DC5700 MXJ81705MP 155 | 13,426.38 |
| 1241 3111A111X001008 0003 | 2170408000008 C.P.U H.P DC5700 MXJ81707YG 155 | 13,426.38 |
| 1241 3111A111X001008 0004 | 2170108000013 Teclado DELL SK-8115 CN-0DJ415-71616-88E-0LZK 43416 | 1,281.10 |
| 1241 3111A111X001009 0002 | 2200309000006 Computadora Portátil SONY NS-220TH 28284842 3014943 0400 | 14,199.99 |
| 1241 3111A111X001009 0003 | 2200309000010 Computadora Portátil SONY NS-220TH 28284842 3015131 0400 | 14,199.99 |
| 1241 3111A111X001009 0004 | 2200309000008 Computadora Portátil SONY NS-220TH 28284842 3015477 0400 | 14,200.00 |
| 1241 3111A111X001009 0005 | 2200309000009 Computadora Portátil SONY NS-220TH 28284842 3006532 0400 | 14,199.99 |
| 1241 3111A111X001010 0002 | 2200310000012 Computadora Portátil HP COMPAQ 6730B CNU0080WMO 604 | 18,525.20 |
| 1241 3111A111X001010 0003 | 2200310000002 C.P.U HP COMPAQ ELITE 8000 MXJ00708SY 528 | 15,970.00 |
| 1241 3111A111X001010 0004 | 2200310000003 Monitor HP LE1911 CNK95202D4 528 | 1,117.90 |
| 1241 3111A111X001012 0002 | 2170112000013 Impresora EPSON MODELO FX-2190 S/S 5401 | 7,043.75 |
| 1241 9111A111X001003 0002 | 2130105000319 Maquina de Escribir Manual S/M S/M 6160392 S/F | 1,627.50 |
| 1241 9111A111X001003 0003 | 2130105000445 Maquina de Escribir Manual OLYMPIA S/M M85114004 S/F | 1,627.50 |
| 1241 9111A111X001003 0004 | 2130105000360 Maquina de Escribir Eléctrica OLYMPIA CONFORTYPE 0533963 S/F | 1,065.00 |
| 1241 9111A111X001003 0005 | 2130105000486 Maquina de Escribir Eléctrica OLYMPIA CONFOTYPE MD0529152 S/F | 1,065.00 |
| 1241 9111A111X001003 0006 | 2130105000109 Maquina de Escribir Eléctrica OLYMPIA CONFORTYPE 0481867 S/F | 1,065.00 |
| 1241 9111A111X001003 0007 | 2130105000399 Máquina de Escribir Eléctrica OLYMPIA CONFORTYPE 0529147 S/ | 1,065.00 |
| 1241 9111A111X001003 0008 | 2130105000342 Maquina de Escribir Manual OLIVETTI 82 3657863 S/F | 1,627.50 |
| 1241 9111A111X001003 0010 | 2130105000926 Maquina de Escribir Manual OLIVETTI LINEA 98 4020856 S/F | 1,627.50 |
| 1241 9111A111X001003 0011 | 2130105000146 Maquina de Escribir Manual OLYMPIA S/M 7189208 S/F | 1,627.50 |
| 1241 9111A111X001003 0012 | 2130105000946 Engargoladora GBC 222KM DG23364 S/F | 1,150.00 |

SISTEMA CONTABLE 2022
RELACIÓN DE BIENES MUEBLES QUE COMPONEN SU PATRIMONIO
Cuenta Pública al 31 de diciembre de 2022

Página 12 de 21

Hora: 05:28:44p. m.

Fecha: 14/02/2023

| Código | Descripción del Bien | Valor en Libros |
|---------------------------|--|-----------------|
| 1241 9111A111X001003 0013 | 2130105000137 Reproductor de Compact Disc YAMAHA 665 SO7880700 S/F | 1,900.00 |
| 1241 9111A111X001003 0014 | 2130105000040 Aire acondicionado FREYVEN S/M S/S S/F | 2,140.00 |
| 1241 9111A111X001003 0015 | 2170409000005 Engargoladora MORSA TRIPLIO-O S/S 4700 | 5,726.45 |
| 1241 9111A111X001007 0002 | 2170407000028 Reproductor DVD SONY ROR-GK310 02602794 18872B | 5,249.00 |
| 1241 9111A111X001007 0003 | 2170107000003 Reloj Checador de Asistencia LATHEM 1000E 1E085126 43139 | 3,820.00 |
| 1241 9111A111X001008 0002 | 2170408000014 Equipo Integral de Aire Acondicionado LG G242CB 712TAFZ04075,801TAYV01674 1829 | 9,700.00 |
| 1241 9111A111X001012 0002 | 2170112000012 Aire acondicionado WESTIN GHOUSE WIWXL-24KNW3 E218101584100600443 4970 | 7,616.00 |
| 1241 9111A111X001017 0002 | 1139017000002 DE ENMICADORA TERMICA SKI 235 T/C Y T/O FACTURA B-371 | 3,861.06 |
| 1241 91152851C001019 0002 | 2 MINI SPLIT FACT. B0042989 | 70,362.81 |
| 1241 91152851C001020 0002 | 1 TV LED 58 MARCA SANSUI MODELO SMX-5819USM SERIE UHD TIPO DE PANTALLA UHD TAMAÑO DE LA PANTALLA 58 PULGADAS FACTURA A-5900 | 15,900.00 |
| 1241 91152851C004019 0002 | 05 EQUIPOS DE AIRES ACONDICIONADOS TIPO MINI SPLIT INVERTER CAP. DE 12000 BTU FAC. No. A3233 | 45,327.00 |
| 1241 91152851C004019 0003 | 01 EQUIPOS DE AIRES ACONDICIONADOS TIPO MINI SPLIT INVERTER CAP. DE 24000 BTU FAC. No. A3233 | 14,323.68 |
| 1241 91152851C004019 0004 | 05 EQUIPOS DE AIRES ACONDICIONADOS TIPO MINI SPLIT INVERTER CAP. DE 36000 BTU FAC. No. A3233 | 32,398.82 |
| 1241 91152851C004019 0005 | 11 EQUIPOS DE AIRES ACONDICIONADOS TIPO MINI SPLIT INVERTER CAP. DE 12000 BTU FACT. NUM. A3232 | 78,410.84 |
| 1241 91152851C004019 0006 | 01 EQUIPOS DE AIRES ACONDICIONADOS TIPO MINI SPLIT INVERTER CAP. DE 18000 BTU FACT. NUM. A3232 | 10,124.29 |
| 1241 91152851C004019 0007 | 02 EQUIPOS DE AIRES ACONDICIONADOS TIPO MINI SPLIT INVERTER CAP. DE 36000 BTU FACT. NUM. A3232 | 39,300.80 |
| 1241 91152851C010020 0002 | 1 COMPRESOR LUBRICADO 2.5 HP 50LTS. MOTOR CON BOBINAS DE COBRE 2X MAYOR DURABILIDAD ARRANQUE MANUAL Y AUTOMATICO FACTURA 14240 | 208,664.89 |
| 1241 91152851C010020 0003 | 1 DESBROSADORA DE 17 CON MOTOR 63 CC MOTOR A2 TIEMPOS CON MATERIALES INTERNOS EN ALUMINIO AL ALTO CILICIO MANGO TIPO BICI ABATIBLE, SISTEMA DE ARRANQUE CON AMBRAGUE, Y SISTEMA DE CLUTCH CENTRIFUGO NO DE SERIE 12671 DES -63 FACTURA 14240 | 11,500.91 |
| 1242 | Mobiliario y Equipo Educativo y Recreativo | 5,137,157.71 |
| 1242 1111A111X001003 0013 | 2130105000035 Televisor a Color S/M KU 2105R 8046597 S/F | 1,624.50 |
| 1242 1111A111X001003 0014 | 2130105000208 Televisor a Color SONY S/M 8002992 S/F | 1,624.50 |
| 1242 1111A111X001003 0015 | 2130105000275 Televisor a Color SONY KV211R224 8002923 S/F | 1,624.50 |
| 1242 1111A111X001003 0071 | 2130105000441 Bafle SUNN 3 S/S S/F | 1,250.00 |
| 1242 1111A111X001003 0072 | 2130105000442 Bafle SUNN 3 S/S S/F | 1,250.00 |
| 1242 1111A111X001003 0073 | 2130105000443 Bafle SUNN 3 S/S S/F | 1,250.00 |
| 1242 1111A111X001003 0074 | 2130105000444 Bafle SUNN 3 S/S S/F | 1,250.00 |
| 1242 1111A111X001003 0075 | 2130105000133 Bafle SUNN 3 S/S S/F | 1,250.00 |
| 1242 1111A111X001003 0076 | 2130105000134 Bafle SUNN S/M S/S S/F | 1,250.00 |
| 1242 1111A111X001003 0077 | 2130105000135 Bafle YAMAHA S/M 06313054 S/F | 1,200.00 |
| 1242 1111A111X001003 0078 | 2130105000136 Bafle YAMAHA S115 06313088 S/F | 1,250.00 |
| 1242 1111A111X001003 0079 | 2130105000140 Micrófono DYMANIC MC113 S/S S/F | 1,250.00 |
| 1242 1111A111X001003 0080 | 2130105000141 Micrófono DYNAMIC MC127 S/S S/F | 1,250.00 |

SISTEMA CONTABLE 2022
RELACIÓN DE BIENES MUEBLES QUE COMPONEN SU PATRIMONIO
Cuenta Pública al 31 de diciembre de 2022

Página 13 de 21

Hora: 05:28:44p. m.

Fecha: 14/02/2023

| Código | Descripción del Bien | Valor en Libros |
|---------------------------|---|-----------------|
| 1242 1111A111X001003 0081 | 2130105000142 Micrófono SHURE S/M S/S S/F | 1,250.00 |
| 1242 1111A111X001003 0084 | 2130105000132 Pantalla para Proyección DA-LITE C S/S S/F | 1,175.00 |
| 1242 1111A111X001003 0087 | 2130105000266 Barra de Servicio S/M S/M S/S S/F | 2,650.00 |
| 1242 1111A111X001003 0088 | 2130105000205 Carro de Servicio con Rodajas S/M S/M S/S S/F | 1,860.00 |
| 1242 1111A111X001003 0089 | 2130105000273 Carro de Servicio con Rodajas S/M S/M S/S S/F | 1,860.00 |
| 1242 1111A111X001003 0090 | 2130105000138 Amplificador de Audio YAMAHA P2500 MK01018 S/F | 4,175.00 |
| 1242 1111A111X001003 0091 | 2130105000421 Batería de 10 Piezas S/M S/M S/S S/F | 4,650.00 |
| 1242 1111A111X001003 0092 | 2130105000422 Batería de 10 Piezas S/M S/M S/S S/F | 4,650.00 |
| 1242 1111A111X001003 0093 | 2130105000423 Batería de 10 Piezas S/M S/M S/S S/F | 4,650.00 |
| 1242 1111A111X001003 0094 | 2130105000424 Batería de 10 Piezas S/M S/M S/S S/F | 4,650.00 |
| 1242 1111A111X001003 0095 | 2130105000425 Batería de 10 Piezas S/M S/M S/S S/F | 4,650.00 |
| 1242 1111A111X001003 0096 | 2130105000426 Batería de 10 Piezas S/M S/M S/S S/F | 4,650.00 |
| 1242 1111A111X001003 0097 | 2130105000427 Batería de 10 Piezas S/M S/M S/S S/F | 4,650.00 |
| 1242 1111A111X001003 0098 | 2130105000428 Batería de 10 Piezas S/M S/M S/S S/F | 4,650.00 |
| 1242 1111A111X001003 0099 | 2130105000429 Batería de 10 Piezas S/M S/M S/S S/F | 4,650.00 |
| 1242 1111A111X001003 0100 | 2130105000430 Batería de 10 Piezas S/M S/M S/S S/F | 4,650.00 |
| 1242 1111A111X001003 0101 | 2130105000431 Batería de 10 Piezas S/M S/M S/S S/F | 4,650.00 |
| 1242 1111A111X001003 0102 | 2130105000432 Batería de 10 Piezas S/M S/M S/S S/F | 4,650.00 |
| 1242 1111A111X001003 0103 | 2130105000433 Batería de 10 Piezas S/M S/M S/S S/F | 4,650.00 |
| 1242 1111A111X001003 0104 | 2130105000434 Batería de 10 Piezas S/M S/M S/S S/F | 4,650.00 |
| 1242 1111A111X001003 0105 | 2130105000435 Batería de 10 Piezas S/M S/M S/S S/F | 4,650.00 |
| 1242 1111A111X001003 0106 | 2130105000436 Batería de 10 Piezas S/M S/M S/S S/F | 4,650.00 |
| 1242 1111A111X001003 0107 | 2130105000128 Batería de 10 Piezas S/M S/M S/S S/F | 4,650.00 |
| 1242 1111A111X001003 0108 | 2130105000129 Batería de 10 Piezas S/M S/M S/S S/F | 4,650.00 |
| 1242 1111A111X001003 0109 | 2130105000130 Batería de 10 Piezas S/M S/M S/S S/F | 4,650.00 |
| 1242 1111A111X001003 0110 | 2130105000131 Batería de 10 Piezas S/M S/M S/S S/F | 4,650.00 |
| 1242 1111A111X001003 0111 | 2130105000081 Televisor a Color SONY KV29RS 8107273 S/F | 1,624.50 |
| 1242 1111A111X001003 0120 | 2130105000488 Televisor a Color SONY KV29SLY2/5 4021988 S/F | 1,624.50 |
| 1242 1111A111X001003 0121 | 2130105000483 Bafle SUNN S/M 28250 S/F | 1,250.00 |
| 1242 1111A111X001003 0122 | 2130105000070 Pantalla para Proyección S/M S/M S/S S/F | 1,175.00 |
| 1242 1111A111X001003 0123 | 2130105000364 Cerebro Eléctrico C.SYSTEM S/M 0736 S/F | 2,250.00 |
| 1242 1111A111X001004 0001 | 2130105000993 Auto clave Vertical S/M S/M S/S S/F | 7,000.00 |
| 1242 1111A111X001004 0002 | 2130105001029 Amplificador de Audio OTTO PD 15 PDS9625255 S/F | 4,175.00 |
| 1242 1111A111X001005 0001 | 2510005001833 Equipo de Sonido CRATE PRO S/M S/S S/F | 9,824.40 |
| 1242 1111A111X001005 0002 | 2510005001834 Bafle CRATE S/M S/S S/F | 6,678.00 |
| 1242 1111A111X001005 0003 | 2510005001835 Bafle CRATE S/M S/S S/F | 6,678.00 |
| 1242 1111A111X001005 0006 | 2130105000219 Aparato para Ejercicio GENESIS S/M S/S S/F | 2,600.00 |
| 1242 1111A111X001006 0019 | 2130006000823 BACKSTAGE CS12000 S/S 2682-2683 | 3,690.01 |
| 1242 1111A111X001006 0020 | 2130006000824 BACKSTAGE CS12000 S/S 2682-2683 | 3,690.01 |
| 1242 1111A111X001006 0021 | 2130006000825 BACKSTAGE CS12000 S/S 2682-2683 | 3,690.01 |
| 1242 1111A111X001006 0022 | 2130006000837 MITZU DCD-603 AD014176 2684 | 3,300.01 |
| 1242 1111A111X001006 0023 | 2130006000843 MITZU MSS-1212 S/S 2686 | 1,500.00 |

SISTEMA CONTABLE 2022
RELACIÓN DE BIENES MUEBLES QUE COMPONEN SU PATRIMONIO
Cuenta Pública al 31 de diciembre de 2022

Página 14 de 21

Hora: 05:28:44p. m.

Fecha: 14/02/2023

| Código | Descripción del Bien | Valor en Libros |
|---------------------------|---|-----------------|
| 1242 1111A111X001006 0024 | 2130106000298 EPSON POWER LITE S1 S/S 0037 LAMPARA | 3,800.00 |
| 1242 1111A111X001006 0025 | 2130106000266 CALIFORNIA S/M S/S 467 | 1,900.00 |
| 1242 1111A111X001006 0032 | 2130106000267 PLIANA S/M S/S 496 | 1,750.00 |
| 1242 1111A111X001006 0033 | 2130106000256 BLUE POINT S/M S/S 68721 REFRIGERADOR | 1,987.00 |
| 1242 1111A111X001006 0034 | 2130106000220 SAMSUNG CT-20V10MN 36693CDWB00235A 1058 | 1,651.30 |
| 1242 1111A111X001006 0035 | 2130106000221 SAMSUNG CT-20V10MN 36693CDWB00190Y 1058 | 1,651.30 |
| 1242 1111A111X001006 0036 | 2130106000222 SAMSUNG CT-20V10MN 3CDW800270W 1058 | 1,651.30 |
| 1242 1111A111X001006 0037 | 2130106000223 SAMSUNG CT-20V10MN 3CDW900506R 1058 | 1,651.30 |
| 1242 1111A111X001006 0038 | 2130106000225 SAMSUNG CT-20V10MN 36693CDWB00251J 1058 | 1,651.30 |
| 1242 1111A111X001006 0039 | 2130106000226 SAMSUNG CT-20V10MN 36693CDWB00253W 1058 | 1,651.30 |
| 1242 1111A111X001006 0040 | 2130106000227 SAMSUNG CT-20V10MN 36693CDWB00252M 1058 | 1,651.30 |
| 1242 1111A111X001006 0041 | 2130106000228 SAMSUNG CT-20V10MN 36693CAWA00034H 1058 | 1,651.30 |
| 1242 1111A111X001006 0042 | 2130106000229 SAMSUNG CT-20V10MN 3CDW900401E 1058 | 1,651.30 |
| 1242 1111A111X001006 0043 | 2130106000230 SAMSUNG CT-20V10MN 36693CAWA00016K 1058 | 1,651.30 |
| 1242 1111A111X001006 0044 | 2130106000231 SAMSUNG CT-20V10MN 36693CDWB00193D 1058 | 1,651.30 |
| 1242 1111A111X001006 0045 | 2130106000232 SAMSUNG CT-20V10MN 36693CDWB00243T 1058 | 1,651.30 |
| 1242 1111A111X001006 0046 | 2130106000233 SAMSUNG CT-20V10MN 36693CDWB00073W 1058 | 1,651.30 |
| 1242 1111A111X001006 0048 | 2130106000235 SAMSUNG CT-20V10MN 3CCW900164Y 1058 | 1,651.30 |
| 1242 1111A111X001006 0049 | 2130106000236 SAMSUNG CT-20V10MN 36693CDWB00262R 1058 | 1,651.30 |
| 1242 1111A111X001006 0050 | 2130106000239 SAMSUNG CT-20V10MN 3CDW900937F 1058 | 1,651.30 |
| 1242 1111A111X001006 0051 | 2130106000240 SAMSUNG CT-20V10MN 36693CDWB00245K 1058 | 1,651.30 |
| 1242 1111A111X001006 0052 | 2130106000254 EMERSON S/M S/S 80114-010857 | 3,099.00 |
| 1242 1111A111X001006 0053 | 2130106000302 YAMAHA S/M S/S 567 | 5,450.00 |
| 1242 1111A111X001006 0054 | 2130106000258 S/M S/M S/S 1067 MICROFONO INALAMBRICO | 1,250.00 |
| 1242 1111A111X001006 0055 | 2130106000259 S/M S/M S/S 1067 MICROFONO | 3,391.30 |
| 1242 1111A111X001006 0056 | 2130106000261 S/M S/M S/S 0825 MICROFONO | 1,250.00 |
| 1242 1111A111X001006 0057 | 2130106000262 S/M S/M S/S 0825 MICROFONO | 3,369.57 |
| 1242 1111A111X001006 0059 | 2130106000268 DETON S/M S/S 1910 ECUALIZADOR | 2,260.87 |
| 1242 1111A111X001006 0060 | 2130106000265 COLEMAN S/M S/S 408-E000056223 GENERADOR DE ENERGIA | 5,373.91 |
| 1242 1111A111X001006 0061 | 2130106000205 3 COM BASELINE SWITCH 0100/LV5Q4M0091667 S/F_ | 1,600.00 |
| 1242 1111A111X001006 0062 | 2130106000294 3 COM 3 CRWE454G72 0101/L3BG3WAD3D6DD 0037 | 3,100.00 |
| 1242 1111A111X001008 0083 | 2170408000026 Rack S/M S/M S/S 00167 | 5,865.00 |
| 1242 1111A111X001008 0084 | 2170408000027 Amplificador de Audio ALTO MAC2.4 DE 2400 W STEREO S/S 00617 | 7,820.00 |
| 1242 1111A111X001009 0006 | 2200309000001 Mesa para Masaje S/M S/M S/S 6772 | 3,900.00 |
| 1242 1111A111X001011 0008 | 2200311000017 Caminadora S/M AT5 OL S/S ZCE71348 | 5,999.00 |
| 1242 1111A111X001011 0009 | 2200311000018 Caminadora S/M 03.3 S/S ZCE71348 | 10,999.00 |
| 1242 1111A111X001011 0010 | 2200311000019 Caminadora S/M D 1.3 L S/S ZCE71348 | 8,999.00 |
| 1242 1111A111X001012 0001 | 2170112000001 Snake o Medusa RAPCO 75CC28 S/S 0270 | 6,200.00 |
| 1242 11152851C010020 0002 | 1 PANTALLA SAMSUNG DE 75 PULGADAS 4K UHD FACTURA 14240 | 51,620.00 |
| 1242 21152814C005022 0057 | 211209202022000086 1 SET DE DISCOS CON BARRA FEMENIL 185 KG-IWF MARCA ROGUE FOLIO 12820 | 148,311.99 |

SISTEMA CONTABLE 2022
RELACIÓN DE BIENES MUEBLES QUE COMPONEN SU PATRIMONIO
Cuenta Pública al 31 de diciembre de 2022

Página 15 de 21

Hora: 05:28:44p. m.

Fecha: 14/02/2023

| Código | Descripción del Bien | Valor en Libros |
|---------------------------|---|-----------------|
| 1242 21152814C005022 0058 | 211209202022000085 1 SET DE DISCOS CON BARRA FEMENIL 185 KG-IWF MARCA ROGUE FOLIO 12820 | 148,311.99 |
| 1242 21152814C005022 0059 | 211209202022000081 1 SET DE DISCOS CON BARRA FEMENIL 185 KG-IWF MARCA ROGUE FOLIO 12820 | 148,311.99 |
| 1242 21152814C005022 0060 | 211209202022000083 1 SET DE COMPETENCIA MARCA ELEIKO FEMENIL 185 KG- IWF FOLIO 12820 | 291,806.08 |
| 1242 21152814C005022 0061 | 211209202022000082 1 SET DE COMPETENCIA MARCA ELEIKO VARONIL 185 KG- IWF FOLIO 12820 | 291,806.06 |
| 1242 21152814C005022 0062 | 211209202022000084 1 SET DE DISCOS CON BARRA VARONIL 185 KG-IWF MARCA ROGUE FOLIO 12820 | 161,999.90 |
| 1242 21152814C005022 0063 | 211209202022000087 1 SET DE DISCOS CON BARRA VARONIL 185 KG-IWF MARCA ROGUE FOLIO 12820 | 161,999.90 |
| 1242 21152814C005022 0064 | 211209202022000070 1 LIGH SQUAT STAND MARCA ROGUE FOLIO 12820 | 41,039.99 |
| 1242 21152814C005022 0065 | 211209202022000092 1 LIGH SQUAT STAND MARCA ROGUE FOLIO 12820 | 41,039.99 |
| 1242 21152814C005022 0066 | 211209202022000091 1 LIGH SQUAT STAND MARCA ROGUE FOLIO 12820 | 41,039.99 |
| 1242 21152814C005022 0067 | 211209202022000090 1 LIGH SQUAT STAND MARCA ROGUE FOLIO 12820 | 41,039.99 |
| 1242 21152814C005022 0068 | 211209202022000089 1 LIGH SQUAT STAND MARCA ROGUE FOLIO 12820 | 41,039.99 |
| 1242 21152814C005022 0069 | 211209202022000088 1 LIGH SQUAT STAND MARCA ROGUE FOLIO 12820 | 41,039.99 |
| 1242 21152814C005022 0070 | 211209202022000072 1 CAMINADORA ELÉCTRICA DE 3.5 HP MARCA CENTURFIT FOLIO 12820 | 34,559.99 |
| 1242 21152814C005022 0071 | 211209202022000071 1 CAMINADORA ELÉCTRICA DE 3.5 HP MARCA CENTURFIT FOLIO 12820 | 34,559.99 |
| 1242 21152814C005022 0072 | 211209202022000073 1 PLATAFORMA DE COMPETENCIA DE 4X4 MT MARCA FIRESPORTS FOLIO 12820 | 177,119.98 |
| 1242 21152814C005022 0073 | 211209202022000096 1 PLATAFORMA DE ENTRENAMIENTO 2.4 X 2.8 MT MARCA ROGUE FOLIO 12820 | 82,079.99 |
| 1242 21152814C005022 0074 | 211209202022000095 1 PLATAFORMA DE ENTRENAMIENTO 2.4 X 2.8 MT MARCA ROGUE FOLIO 12820 | 82,079.99 |
| 1242 21152814C005022 0075 | 211209202022000094 1 PLATAFORMA DE ENTRENAMIENTO 2.4 X 2.8 MT MARCA ROGUE FOLIO 12820 | 82,079.99 |
| 1242 21152814C005022 0076 | 211209202022000093 1 PLATAFORMA DE ENTRENAMIENTO 2.4 X 2.8 MT MARCA ROGUE FOLIO 12820 | 82,079.99 |
| 1242 21152814C005022 0077 | 211209202022000074 1 MÁQUINA ABDUCTOR Y ABDUCTOR CON PESO INTEGRADO MARCA APG FOLIO 12820 | 71,280.00 |
| 1242 21152814C005022 0078 | 211209202022000098 1 MÁQUINA DE CUADRÍCEPS CON PESO INTEGRADO MARCA APC FOLIO 12820 | 71,280.00 |
| 1242 21152814C005022 0079 | 211209202022000097 1 MÁQUINA FEMORAL CON PESO INTEGRADO MARCA APG FOLIO 12820 | 71,280.00 |
| 1242 21152814C005022 0080 | 211209202022000075 1 MÁQUINA PRENSA MARCA APG FOLIO 12820 | 90,720.00 |
| 1242 21152814C005022 0081 | 211209202022000077 1 ESPALDERA MARCA FIRESPORTS FOLIO 12820 | 27,648.00 |
| 1242 21152814C005022 0082 | 211209202022000069 1 ESPALDERA MARCA FIRESPORTS FOLIO 12820 | 27,648.00 |
| 1242 21152814C005022 0083 | 211209202022000076 1 JAULA DE CUATRO ESTACIONES MARCA SAZMAN FOLIO 12820 | 237,600.19 |
| 1242 21152814C005022 0084 | 211209202022000079 1 BANCO DE HIPEREXTENSIONES MARCA APG FOLIO 12820 | 21,384.00 |
| 1242 21152814C005022 0085 | 211209202022000078 1 BANCO DE HIPEREXTENSIONES MARCA APG FOLIO 12820 | 21,384.00 |
| 1242 21152814C005022 0086 | 211209202022000080 1 TORRE MULTIFUNCIONAL EJERCICIO FONDO MARCA ALTERAFIT FOLIO 12820 | 15,552.00 |
| 1242 21152814C005022 0087 | 211209202022000029 1 BÁSCULA PROFESIONAL MARCA TANITA MODELO BC-545F FOLIO 12820 | 32,400.08 |
| 1242 21152814C005022 0088 | 211209202022000042 1 ROGUE WOOD JERK BLOCK STARTER SET FOLIO 12820 | 74,217.60 |

SISTEMA CONTABLE 2022
RELACIÓN DE BIENES MUEBLES QUE COMPONEN SU PATRIMONIO
Cuenta Pública al 31 de diciembre de 2022

Página 16 de 21

Hora: 05:28:44p. m.

Fecha: 14/02/2023

| Código | Descripción del Bien | Valor en Libros |
|---------------------------|--|-----------------|
| 1242 21152814C005022 0089 | 211209202022000068 1 RACK PARA DISCOS DE ENTRENAMIENTO (VERTICAL PLATE TREE W/WHEELS) FOLIO 12820 | 26,135.99 |
| 1242 21152814C005022 0090 | 211209202022000067 1 RACK PARA DISCOS DE ENTRENAMIENTO (VERTICAL PLATE TREE W/WHEELS) FOLIO 12820 | 26,135.99 |
| 1242 21152814C005022 0091 | 211209202022000066 1 RACK PARA DISCOS DE ENTRENAMIENTO (VERTICAL PLATE TREE W/WHEELS) FOLIO 12820 | 26,135.99 |
| 1242 21152814C005022 0092 | 211209202022000065 1 RACK PARA DISCOS DE ENTRENAMIENTO (VERTICAL PLATE TREE W/WHEELS) FOLIO 12820 | 26,135.99 |
| 1242 21152814C005022 0093 | 211209202022000064 1 RACK PARA DISCOS DE ENTRENAMIENTO (VERTICAL PLATE TREE W/WHEELS) FOLIO 12820 | 26,135.99 |
| 1242 21152814C005022 0094 | 211209202022000063 1 RACK PARA DISCOS DE ENTRENAMIENTO (VERTICAL PLATE TREE W/WHEELS) FOLIO 12820 | 26,135.99 |
| 1242 21152814C005022 0095 | 211209202022000062 1 RACK PARA DISCOS DE ENTRENAMIENTO (VERTICAL PLATE TREE W/WHEELS) FOLIO 12820 | 26,135.99 |
| 1242 21152814C005022 0096 | 211209202022000061 1 RACK PARA DISCOS DE ENTRENAMIENTO (VERTICAL PLATE TREE W/WHEELS) FOLIO 12820 | 26,135.99 |
| 1242 21152814C005022 0097 | 211209202022000060 1 RACK PARA DISCOS DE ENTRENAMIENTO (VERTICAL PLATE TREE W/WHEELS) FOLIO 12820 | 26,135.99 |
| 1242 21152814C005022 0098 | 211209202022000059 1 RACK PARA DISCOS DE ENTRENAMIENTO (VERTICAL PLATE TREE W/WHEELS) FOLIO 12820 | 26,135.99 |
| 1242 21152814C005022 0099 | 211209202022000031 1 BICICLETA FUA SPINING CON DISCO 10KG MARCA CENTRFIT FOLIO 12626 | 13,000.00 |
| 1242 21152814C005022 0100 | 211209202022000030 1 BICICLETA FUA SPINING CON DISCO 10KG MARCA CENTRFIT FOLIO 12626 | 13,000.00 |
| 1242 21152814C005022 0101 | 211209202022000033 1 CONJUNTO CAJONES PARA SALTOS MARCA ULTRAFITNESS CEARD (30-24-20 Y 20-18-16PULGADAS) FOLIO 12626 | 14,000.00 |
| 1242 21152814C005022 0102 | 211209202022000032 1 CONJUNTO CAJONES PARA SALTOS MARCA ULTRAFITNESS CEARD (30-24-20 Y 20-18-16PULGADAS) FOLIO 12626 | 14,000.00 |
| 1242 21152814C005022 0103 | 211209202022000036 1 PIEZAS CONTENEDOR DE MAGNESIO MARCA ROGUE FOLIO 12626 | 12,000.00 |
| 1242 21152814C005022 0104 | 211209202022000035 1 PIEZAS CONTENEDOR DE MAGNESIO MARCA ROGUE FOLIO 12626 | 12,000.00 |
| 1242 21152814C005022 0105 | 211209202022000034 1 PIEZAS CONTENEDOR DE MAGNESIO MARCA ROGUE FOLIO 12626 | 12,000.00 |
| 1242 21152814C005022 0106 | 211209202022000037 1 PIEZA FLAT BENCH MARCA ROGUE FOLIO 12626 | 12,296.00 |
| 1242 21152814C005022 0107 | 211209202022000038 1PIEZA SOCA DE AZOTEDO YUTE DE 2.5XBMT MARCA ROGUE FOLIO 12626 | 9,571.99 |
| 1242 21152814C005022 0108 | 211209202022000039 1 PIEZA SOGA DE ASCENSO DE YUTE DE 1.5X6.5MT MARCA ROGUE FOLIO 12626 | 7,695.91 |
| 1242 21152814C005022 0109 | 211209202022000040 1 PIEZA PELOTA MEDICINAL DE REBOTE DE 15KG MARCA ROGUE FOLIO 12626 | 7,303.99 |
| 1242 21152814C005022 0110 | 211209202022000041 1 PIEZA PELOTA MEDICINAL DE REBOTE DE 15KG MARCA ROGUE FOLIO 12626 | 7,303.99 |
| 1242 21152851C010021 0002 | 1 TOUCHPAD SWIM TIMING PRO PARA ALBERCA DE NATACION FACT. A-324 | 1,390,075.85 |
| 1242 3111A111X001003 0002 | 2130105000420 Cámara Fotográfica CANNON S/M 430120 S/F | 1,450.00 |
| 1242 3111A111X001008 0002 | 2170408000001 Cámara Fotográfica H.P PHOTOSMART E337 CN76GR2057 0075 | 2,259.75 |
| 1242 31152851C001020 0002 | 1 GRABADOR NVR DE 32 CANALES DE 16 PUERTOS MARCA HIKVISION MODELO DS-7732NI FACTURA A-5900 | 18,400.00 |
| 1242 31152851C010020 0002 | 1 SISTEMA DE VIDEO CONFERENCIA PROFECIONAL POLYCOM FACTURA 14240 | 40,600.00 |
| 1243 | Equipo e Instrumental Médico y de Laboratorio | 2,567,239.52 |
| 1243 1111A111X001003 0001 | 2130105000385 Estufón S/M S/M S/S S/F | 1,000.00 |

SISTEMA CONTABLE 2022
RELACIÓN DE BIENES MUEBLES QUE COMPONEN SU PATRIMONIO
Cuenta Pública al 31 de diciembre de 2022

Página 17 de 21

Hora: 05:28:44p. m.

Fecha: 14/02/2023

| Código | Descripción del Bien | Valor en Libros |
|---------------------------|--|-----------------|
| 1243 1111A111X001003 0002 | 2130105000641 Sistema de Rayos X S/M NLR60/8-02 ADO165/3894 S/F | 43,500.00 |
| 1243 1111A111X001003 0003 | 2130105000186 Baño María RIO ROCHA BM408 BMML S/F | 6,000.00 |
| 1243 1111A111X001003 0004 | 2130105000181 Centrifuga SOLBAT S/M S/S S/F | 3,000.00 |
| 1243 1111A111X001003 0005 | 2130105000185 Centrifuga ROLCO S/M 89718 S/F | 3,000.00 |
| 1243 1111A111X001003 0006 | 2130105000184 Agitador SOLBAT S/M 2142 S/F | 3,500.00 |
| 1243 1111A111X001003 0007 | 2130105000183 Espectrofotómetro de Absorción MILTON ROY 20D S/S S/F | 57,500.00 |
| 1243 1111A111X001003 0008 | 2130105000189 Esterilizador CAISA 12-27 S/S S/F | 3,500.00 |
| 1243 1111A111X001003 0009 | 2130105000182 Horno Desecador RIOS ROCHA HS-33 S/S S/F | 8,000.00 |
| 1243 1111A111X001003 0010 | 2130105000921 Caldera HESA S/M S/S S/F | 1,400.00 |
| 1243 1111A111X001004 0001 | 2130105000969 Bascula con Estadímetro 120 Kilogramos /SM S/M S/S S/F | 1,090.00 |
| 1243 1111A111X001004 0002 | 2130105001015 Estufón S/M S/M S/S S/F | 1,000.00 |
| 1243 1111A111X001004 0003 | 2130105001018 Estufón S/M S/M S/S S/F | 1,000.00 |
| 1243 1111A111X001004 0004 | 2130105000975 Mesa Ocupacional S/M S/M S/S S/F | 1,000.00 |
| 1243 1111A111X001004 0005 | 2130105000976 Tinta de Hidromasaje MIDLAND PC-3614 T1104364 S/F | 3,500.00 |
| 1243 1111A111X001004 0006 | 2130105000983 Tinta de Hidromasaje MIDLAND PC 3611 S/S S/F | 3,500.00 |
| 1243 1111A111X001004 0007 | 2130105000985 Compresero (Terapia) GIBSON GFC0SM3ED3 WB03915001 S/F | 2,250.00 |
| 1243 1111A111X001004 0008 | 2130105000998 Unidad Dental S/M S/M S/S S/F | 11,000.00 |
| 1243 1111A111X001004 0009 | 2130105000959 Mesa Pasteur S/M S/M S/S S/F | 1,072.50 |
| 1243 1111A111X001004 0010 | 2130105000963 Mesa Pasteur S/M S/M S/S S/F | 1,072.50 |
| 1243 1111A111X001004 0011 | 2130105000964 Plantoscopio S/M S/M S/S S/F | 1,000.00 |
| 1243 1111A111X001004 0012 | 2130105000991 Plantoscopio S/M S/M S/S S/F | 1,000.00 |
| 1243 1111A111X001004 0013 | 2130105000992 Plantoscopio S/M S/M S/S S/F | 1,000.00 |
| 1243 1111A111X001004 0014 | 2130105000982 Diatermia (Terapia) MICROTAM S/M 010274 S/F | 6,000.00 |
| 1243 1111A111X001004 0015 | 2130105000987 Diatermia (Terapia) COSMOGAMMA SN-500 ST06321 S/F | 9,000.00 |
| 1243 1111A111X001004 0016 | 2130105000966 Mesa de Laboratorio S/M S/M S/S S/F | 1,787.50 |
| 1243 1111A111X001004 0017 | 2130105000967 Microscopio Óptico Binocular S/M S/M S/S S/F | 1,000.00 |
| 1243 1111A111X001006 0001 | 2130106000279 S/M S/M S/S A 17752 BASCULA C/ESTADIMETRO | 2,000.00 |
| 1243 1111A111X001006 0002 | 2130106000280 S/M S/M S/S A 17752 BASCULA | 2,000.00 |
| 1243 1111A111X001006 0003 | 2130106000126 EPSON POWERLITE S1 FCHG367194F S/F PROYECTOR | 20,200.00 |
| 1243 1111A111X001006 0004 | 2070306000003 S/M S/M S/S S/F BRAQUER | 1,900.00 |
| 1243 1111A111X001006 0005 | 2130106000241 TOTALINE FKGB123TOT 1804Y34080 9025 EVAPORADOR | 3,450.00 |
| 1243 1111A111X001006 0007 | 2130106000247 TOTALINE MK036692MK035AWA 1181540125 8897 EVAPORADOR | 6,350.00 |
| 1243 1111A111X001008 0014 | 2170408000019 Equipo de laboratorio EKEN S/M S/S 300 | 50,600.00 |
| 1243 1111A111X001008 0015 | 2170408000017 Bomba de Aspersión Portátil GHEMANN S/M S/S 50067 | 2,750.00 |
| 1243 1111A111X001009 0001 | 2200309000002 Mesa de Tratamiento (Médico) S/M S/M S/S 6772 | 3,900.00 |
| 1243 1111A111X001011 0001 | 2200311000026 Banca Fija para Piernas S/M GENERICO S/S 1853 | 2,262.00 |
| 1243 1111A111X001011 0002 | 2200311000027 Banca Fija para Piernas S/M GENERICO S/S 1853 | 2,262.00 |
| 1243 1111A111X001011 0003 | 2200311000028 Banca Fija para Piernas S/M GENERICO S/S 1853 | 2,262.00 |
| 1243 1111A111X001011 0004 | 2200311000029 Banca Fija para Piernas S/M GENERICO S/S 1853 | 2,262.00 |
| 1243 1111A111X001011 0005 | 2200311000030 Banco para Pantorrillas S/M GENERICO S/S 1853 | 4,060.00 |
| 1243 1111A111X001011 0006 | 2200311000031 Banco para Pantorrillas S/M GENERICO S/S 1853 | 4,060.00 |

SISTEMA CONTABLE 2022
RELACIÓN DE BIENES MUEBLES QUE COMPONEN SU PATRIMONIO
Cuenta Pública al 31 de diciembre de 2022

Página 18 de 21

Hora: 05:28:44p. m.

Fecha: 14/02/2023

| Código | Descripción del Bien | Valor en Libros |
|---------------------------|---|-----------------|
| 1243 11152851C001020 0002 | 1 BICICLETA VERTICAL U30 XIR CONSOLA HD CON PROGRAMAS DE ENTERNAMIENTO BLUETOOTH, CONECTIVIDAD VIEWFIT FOLIO A-56 | 284,873.18 |
| 1243 11152851C001020 0003 | 1 BIICLETA VERTICAL UX30 XIR CONSOLA HD CON PROGRAMAS DE ENTRENAMIENTOS, BLUETOOTH CONECTIVIDAD VIEWFIT FOLIO A-56 | 284,873.19 |
| 1243 11152851C001020 0004 | 1 BICICLETA VERTICAL U30 XIR CONSOLA HD CON PROGRAMAS DE ENTRENAMIENTOS, BLUETOOTH, CONECTIVIDAD VIEWFIT FOLIO A-56 | 284,873.18 |
| 1243 11152851C001020 0005 | 1 AUTO CLAVE 12 LITROS LORMA, EQUIPO DE ESTERILIZACIÓN A VAPOR, EL MODELO AV07 PERMITE UNA COMPLETA Y FACIL ESTERILIZACION FOLIO A-30 | 33,395.36 |
| 1243 11152851C001020 0006 | 1COMBO CORMAT PLUS TERAPIA COMBINADA FOLIO A-30 | 110,520.16 |
| 1243 11152851C001020 0007 | 1COMBO CORMAT PLUS TERAPIA COMBINADA FOLIO A-30 | 110,520.16 |
| 1243 11152851C001020 0008 | 1COMBO CORMAT PLUS TERAPIA COMBINADA FOLIO A-30 | 110,520.16 |
| 1243 11152851C001020 0009 | 1COMBO CORMAT PLUS TERAPIA COMBINADA FOLIO A-30 | 110,520.16 |
| 1243 11152851C001020 0010 | 1 COMPRESORDENTAL LIBRE DE ACEITE 38 LITROS FOLIO A-30 | 9,860.00 |
| 1243 11152851C001020 0011 | 1 EQUIPO DENTAL ELECTRICO MODELO 9000 FOLIO A-30 | 79,373.21 |
| 1243 11152851C001020 0012 | 1 DIA TERCOMART DIA TERMIA Y TECARTERAPIA RESITIVA CON ACCION ANTIESPASTICA FOLIO A-30 | 56,541.88 |
| 1243 11152851C001020 0013 | 1 ELECTROCARDIOGRAFO (DOCE CANALES) FOLIO A-30 | 41,505.96 |
| 1243 11152851C001020 0014 | 1 ELECTROCARDIOGRAFO (DOCE CANALES) FOLIO A-30 | 41,505.96 |
| 1243 11152851C001020 0015 | 1 ELECTROCARDIOGRAFO (DOCE CANALES) FOLIO A-30 | 41,505.96 |
| 1243 11152851C001020 0016 | 1 COMBO CORMAT PARA TERAPIA DE ELECTROESTIMULACION Y ULTRASONIDO FOLIO A-30 | 49,635.63 |
| 1243 11152851C001020 0017 | 1 COMBO CORMAT PARA TERAPIA DE ELECTROESTIMULACION Y ULTRASONIDO FOLIO A-30 | 49,635.62 |
| 1243 11152851C001020 0018 | 1 COMBO CORMAT PARA TERAPIA DE ELECTROESTIMULACION Y ULTRASONIDO FOLIO A-30 | 49,635.62 |
| 1243 11152851C001020 0019 | 1 COMBO CORMAT PARA TERAPIA DE ELECTROESTIMULACION Y ULTRASONIDO FOLIO A-30 | 49,635.62 |
| 1243 11152851C001020 0020 | 1 SE-12 EXPRESS ESFUERZO CON PANTALLA TACTIL DE COLOR TFT DE 12,1 PULGADAS PLEGLABLE, 200ECG EN MEMORIA INTERNA FOLIO A-30 | 273,661.40 |
| 1243 11152851C001020 0021 | 1 LASER CORMAT LASER DE 120 MW-808 NM INFRARROJO REHABILITACION FISICA ESTETICO Y ODONTOLOGICO FOLIO A-30 | 52,452.88 |
| 1243 11152851C001020 0022 | 1 ESCARIADOR PARA PROFILAXIS FOLIO A-29 | 7,464.60 |
| 1243 11152851C001020 0023 | 1 ESCARIADOR PARA PROFILAXIS FOLIO A-29 | 7,464.60 |
| 1243 11152851C001020 0024 | 1 LAMPARA INALAMBRICA PARA RESINA FOLIO A-29 | 9,887.81 |
| 1243 11152851C001020 0025 | 1 LAMPARA INALAMBRICA PARA RESINA FOLIO A-29 | 9,887.80 |
| 1243 11152851C001020 0026 | 1 AMALGADOR ELECTRICO FOLIO A-29 | 6,715.82 |
| 1243 11152851C001020 0027 | 1 AMALGADOR ELECTRICO FOLIO A-29 | 6,715.82 |
| 1243 11152851C001020 0028 | 1 ESCARIADOR PARA PROFILAXIS FOLIO A-29 | 8,134.00 |
| 1243 11152851C001020 0029 | 1 ESCARIADOR PARA PROFILAXIS FOLIO A-29 | 8,134.00 |
| 1243 11152851C001020 0030 | ESPIROMETRO INTELIGENTE PORTATIL CON BLUETOOTH Y CONEXION A CPU | 29,933.10 |
| 1243 11152851C001020 0031 | ESPIROMETRO INTELIGENTE PORTATIL CON BLUETOOTH Y CONEXION A CPU | 29,933.09 |
| 1243 11152851C001020 0032 | ESPIROMETRO INTELIGENTE PORTATIL CON BLUETOOTH Y CONEXION A CPU | 29,933.09 |
| 1244 | Vehículos y Equipo de Transporte | 1,779,820.32 |
| 1244 1111A111X001014 0002 | 02 VEHICULOS COLOR BLANCO TIPO CHASIS CABINA MODELO 2014 MOTOR 08 CILINDROS ,MARCA RAM | 715,095.92 |

SISTEMA CONTABLE 2022
RELACIÓN DE BIENES MUEBLES QUE COMPONEN SU PATRIMONIO
Cuenta Pública al 31 de diciembre de 2022

Página 19 de 21

Hora: 05:28:44p. m.

Fecha: 14/02/2023

| Código | Descripción del Bien | Valor en Libros |
|---------------------------|--|-----------------|
| 1244 1161A111X001000 0002 | 01 Ford Ecoline Eq. Van Tipo Ambulancia II Mod. 2000 Color Blanco No. Serie 1FTRE14201HA05681,PL-DMT-7501 CAPECE | 205,500.00 |
| 1244 1161A111X001004 0006 | Camioneta de 3 Toneladas Mca. Chevrolet Mod. 2005 No. Serie 3GBJC34R65M108573, PL-CY75251 | 198,785.00 |
| 1244 1161A111X001005 0008 | Vehiculo Color Blanco Olimpiada Tipo Van de Pasajeros Aut. NS.IGAHG39U551174100 Mod. 2005,PL-DND3217 | 386,185.00 |
| 1244 1161A111X001010 0003 | Tsuru Marca Nissan Mod. 2011 Serie 3N1EB31S5BK331429 | 114,500.00 |
| 1244 1161A111X001090 0003 | 01 Chevrolet Pick-Up Mod. 1990 Motor LM-135949 No. Serie 3GC-EC20-T9LM-135949 | 28,500.00 |
| 1244 1161A111X001099 0001 | Automovil Tsuru 4 Puertas Mat. GA16-7140013R, Serie 3N1EB31S2YLI38237,PL-DMR3791 | 112,010.00 |
| 1244 9111A111X001011 0001 | 2200311000020 Bicicleta de Montaña S/M S/M S/S 2878 | 9,622.20 |
| 1244 9111A111X001011 0002 | 2200311000021 Bicicleta de Montaña S/M S/M S/S 2878 | 9,622.20 |
| 1246 | Maquinaria, Otros Equipos y Herramientas | 562,060.83 |
| 1246 1111A111X001003 0001 | 2130105000285 Refrigerador MABE S/M TEX20RNB S/F | 1,910.00 |
| 1246 1111A111X001003 0002 | 2130105000397 Refrigerador IEM S/M S/S S/F | 1,910.00 |
| 1246 1111A111X001003 0003 | 2130105000944 Refrigerador MABE S/M S/S S/F | 1,910.00 |
| 1246 1111A111X001003 0004 | 2130105000709 NoBreak TRIPP LITE 450 S/S S/F | 1,300.00 |
| 1246 1111A111X001003 0005 | 2130105000722 NoBreak SOLA BASIC SR-480 E00H18767 4141 | 1,450.00 |
| 1246 1111A111X001003 0006 | 2130105000766 NoBreak TRIPP LITE 500 911ABC4397Y00440 1923 | 1,121.00 |
| 1246 1111A111X001003 0007 | 2130105000698 NoBreak TRIPP LITE 450 S/S S/F | 1,300.00 |
| 1246 1111A111X001003 0010 | 2130105000924 Caja Fuerte MAGNUM S/M S/S S/F | 2,600.00 |
| 1246 1111A111X001003 0011 | 2130105000200 Caja Fuerte S/M S/M S/S S/F | 2,600.00 |
| 1246 1111A111X001004 0001 | 2130105001023 Campana Purificadora S/M S/M S/S S/F | 1,600.00 |
| 1246 1111A111X001006 0040 | 2130006000263 TRIPP LITE OMNISMART500 9451ALROM501001084 1246-1247 | 1,955.00 |
| 1246 1111A111X001006 0041 | 2130006001123 SOLA BASIC MICROSINET 500 E06B24799 0060-0062 | 1,495.00 |
| 1246 1111A111X001006 0042 | 2130106000168 H.P COMPAQ M-UV-69A F6AB50CN3RD0JFI 23501,23502 MCA | 1,000.00 |
| 1246 1111A111X001006 0043 | 2130106000206 3 COM BASELINE SWITH 2 LV5Q550133613 S/F | 1,600.00 |
| 1246 1111A111X001006 0044 | 2130006000262 TRIPP LITE OMNISMART500 9451ALROM501000135 1246-1247 | 1,955.00 |
| 1246 1111A111X001006 0045 | 2130006001115 SOLA BASIC MICROSINET 500 E06B24806 0060-0062 | 1,495.00 |
| 1246 1111A111X001006 0046 | 2130006001117 SOLA BASIC MICROSINET 500 E06B24779 0060-0062 | 1,495.00 |
| 1246 1111A111X001006 0047 | 2130006001118 SOLA BASIC MICROSINET 500 E06B24780 0060-0062 | 1,495.00 |
| 1246 1111A111X001006 0048 | 2130006000257 SONY VPL-CS20 2008993 1250 | 25,300.00 |
| 1246 1111A111X001006 0049 | 2130106000242 TOTALINE 38XCA12226TOT 2504M73707 9025 CONDENSADORA ELECTRICO. | 3,450.00 |
| 1246 1111A111X001006 0050 | 2130106000246 TOTALINE NA036AKC3 E041634525 8898 | 6,350.00 |
| 1246 1111A111X001006 0052 | 2130106000136 TRIPPLITE OMNISMART 500 9349ALROM501000044 S/F | 1,300.00 |
| 1246 1111A111X001006 0053 | 2130106000138 TRIPPLITE OMNISMART 500 9349ALROM501000066 S/F | 1,300.00 |
| 1246 1111A111X001006 0054 | 2130106000134 TRIPPLITE OMNISMART 500 9349ALROM501000060 S/F | 1,300.00 |
| 1246 1111A111X001006 0055 | 2130106000284 S/M S/M S/S 11193 DIABLO PARA CARGAR | 1,789.50 |
| 1246 1111A111X001006 0056 | 2130106000253 PRACTIMEX HORC-2-CHA S/S 11060 | 5,121.74 |
| 1246 1111A111X001006 0057 | 2130106000252 FLAMMA 1.1 50-01-01-05-00002 11060 | 2,782.61 |
| 1246 1111A111X001006 0058 | 2130106000299 TP-2015 S/M S/S 6782 PULIDORA PARA PISOS. | 12,264.00 |

SISTEMA CONTABLE 2022
RELACIÓN DE BIENES MUEBLES QUE COMPONEN SU PATRIMONIO
Cuenta Pública al 31 de diciembre de 2022

Página 20 de 21

Hora: 05:28:44p. m.

Fecha: 14/02/2023

| Código | Descripción del Bien | Valor en Libros |
|---------------------------|--|-----------------|
| 1246 1111A111X001006 0059 | 2130106000289 ONE AF S/M S/S 6782 HIDROLAVADORA | 3,652.17 |
| 1246 1111A111X001007 0010 | 2040107000054 Aire acondicionado L. G. 18,000 BTU 612TAVY02175 0171 | 7,761.72 |
| 1246 1111A111X001007 0011 | 2170107000079 NoBreak MICRO SRINET XRN-21-501 E07K14411 38132 | 1,310.00 |
| 1246 1111A111X001007 0012 | 2170407000055 Switch S/M 520416 1CM-1 94063724097 34454 | 2,237.12 |
| 1246 1111A111X001007 0013 | 2170107000009 Rotafolio con Tripie ALPINO EVEREST S/M S/S S/F | 999.00 |
| 1246 1111A111X001007 0014 | 2170107000097 Aire acondicionado SAMSUNG S/M S/S 6218 | 8,997.00 |
| 1246 1111A111X001007 0015 | 2170107000098 Aire acondicionado SAMSUNG S/M S/S 6218 | 8,997.00 |
| 1246 1111A111X001007 0016 | 2170107000099 Aire acondicionado SAMSUNG S/M S/S 6218 | 8,997.00 |
| 1246 1111A111X001007 0017 | 2170107000070 Sillón Ejecutivo Giratorio OFIIMAGEN SI-3 S/S 2561 | 1,148.00 |
| 1246 1111A111X001007 0018 | 2170107000084 NoBreak MICRO SRINET XRN-21-501 E07K14422 38132 | 1,310.00 |
| 1246 1111A111X001007 0019 | 2170107000086 NoBreak MICRO SRINET XRN-21-501 E07K14412 38132 | 1,310.00 |
| 1246 1111A111X001007 0020 | 2170407000058 NoBreak TRIPPLITE 550VA SMART5508 9615ALRSM500700272 34454 | 2,020.29 |
| 1246 1111A111X001007 0021 | 2170407000059 NoBreak TRIPPLITE 550VA SMART5508 9615ALRSM500700218 34454 | 2,020.29 |
| 1246 1111A111X001008 0062 | 2170408000015 Compresora de Aire TRUPER 2 HP COMP S/S 6957 A | 1,828.50 |
| 1246 1111A111X001008 0063 | 2170408000016 Compresora de Aire TRUPER 3 HP COMP S/S 6957 A | 2,817.50 |
| 1246 1111A111X001008 0064 | 2170408000003 Motobomba de Agua HAYWARD SUPER II FULL RATED DE 2 HP SER 17307FM 0507 A | 7,973.00 |
| 1246 1111A111X001008 0065 | 2170408000023 NoBreak SOLA BASIC MICRO SR 800 S/S 164 | 1,725.00 |
| 1246 1111A111X001010 0002 | 2200310000006 NoBreak TRIPPLITE OMNISMART 500 9852ALROM663800282 529 | 1,980.00 |
| 1246 1111A111X001011 0002 | 2200311000016 Bomba H.P. SIEMENS S/M S/S 8591 | 2,053.86 |
| 1246 1111A111X001011 0003 | 2200311000022 Bicicleta Estacionaria (ejercicio) S/M S/M S/S 2878 | 3,810.60 |
| 1246 1111A111X001011 0004 | 2200311000023 Bicicleta Estacionaria (ejercicio) S/M S/M S/S 2878 | 3,810.60 |
| 1246 1111A111X001013 0188 | 1139013000001 Báscula Electrónica TECNOCOR B-P500-IPEN S/S 5838 | 4,942.00 |
| 1246 2111A111X001003 0001 | 2130105000147 Bomba de Gasolina para Agua HONDA S/M S/S S/F | 4,494.00 |
| 1246 21152851C010020 0002 | 1 MARTILLO ROTATORIO HR2470X6 POTENCIA DE ENTRADA 850W RPM EN VACIO FACTURA 14240 | 9,440.72 |
| 1246 21152851C010020 0003 | 1 PLANTA P SOLDAR 200AMP INVERSO C CARETA MEDIDAS 315X160X260 VOLTAJE DE ALIMENTACION 110-220V FACTURA 14240 | 9,659.96 |
| 1246 21152851C010020 0004 | 2 SOPLADORAS BG-86 0.8-1-1 HP MOTOR DE 2 TIEMPOS USA GASOLINA+ ACEITE 2 TIEMPOS FACTURA 14240 | 22,688.88 |
| 1246 21152851C010020 0005 | 1 TRACTO CAMION TIPO PODADORA DE 18.5 CF CARROCERIA: 13289B10151 MOTOR 1902154322046 FACTURA 14240 | 166,254.78 |
| 1246 21152851C010020 0006 | 2 BOMBAS ELECTRICAS AGUA LIMPIA 2HP CUERPO DE ACERO INOXIDABLE INTERRUPTOR FLOTADOR Y CONECTOR PLSTICO CON ADACTADOR PARA MANGUERA FACTURA 14240 | 18,777.01 |
| 1246 21152851C010020 0007 | 1 COMPRESOR LUBRICADO 2.5 HP 50 LTS. MOTOR CON BOBINAS DE COBRE 2X MAYOR DURABILIDAD A RANQUE AUTOMATICO E INDIVIDUAL FACTURA 14240 | 9,110.29 |
| 1246 21152851C010020 0008 | 1 ESMERILADORA ANGULAR 7 PROFE 2100W POTENCIA 2100 W FRECUENCIA 60 HZ VELOCIDAD 8500 RPM FACTURA 14240 | 6,624.89 |
| 1246 21152851C010020 0009 | 1 HIDROLAVADORA 7 HP A GASOLINA MOTOR OHV FACTURA 14240 | 21,296.26 |
| 1246 21152851C010020 0010 | 1 DESBROZADORA DE 18 CON MOTOR 139 CC MOTOR A 2 TIEMPOS FACTURA 14240 | 11,500.91 |
| 1246 21152851C010020 0011 | 3 BOMBAS SIEMENS DOM 2HP 1 1/2 FACTURA 14240 | 20,537.35 |
| 1246 5111A111X001003 0001 | 2130105000097 Fax BROTHER 190 E87970690 S/F | 1,610.00 |

SISTEMA CONTABLE 2022
RELACIÓN DE BIENES MUEBLES QUE COMPONEN SU PATRIMONIO
Cuenta Pública al 31 de diciembre de 2022

Página 21 de 21

Hora: 05:28:44p. m.

Fecha: 14/02/2023

| Código | Descripción del Bien | Valor en Libros |
|---------------------------|---|-----------------|
| 1246 5111A111X001003 0003 | 2130105000099 Conmutador Telefónico S/M S/M S/S S/F | 5,130.00 |
| 1246 5111A111X001003 0004 | 2130105000098 MultiLínea PANASONIC S/M 6KCVF671122 S/F | 3,280.00 |
| 1246 5111A111X001008 0001 | 2170108000003 Fax BROTHER FAX-2820 J7N189471 408-E-000150221 | 2,999.00 |
| 1246 6111A111X001004 0001 | 2130105001007 Tablero Electrónico KOKAI S/M 05211A7 S/F | 14,900.00 |
| 1246 6111A111X001004 0002 | 2130105001008 Tablero Electrónico S/M S/M 05211A8 S/F | 14,900.00 |
| 1246 6111A111X001011 0001 | 2200311000011 Cronómetro S/M S/M S/S 1897 | 2,204.00 |
| 1246 6111A111X001011 0002 | 2200311000012 Cronómetro STOPWATCH S/M S/S 1897 | 2,204.00 |
| 1246 6111A111X001011 0003 | 2200311000013 Cronómetro STOPWATCH S/M S/S 1897 | 2,204.00 |
| 1246 9111A111X001002 0002 | 2010105000578 Extinguidor S/M S/S 10171 | 1,478.26 |
| 1246 9111A111X001002 0003 | 2010105000579 Extinguidor S/M S/S 10171 | 1,478.26 |
| 1246 9111A111X001002 0004 | 2010105000581 Extinguidor S/M S/S 10171 | 1,478.26 |
| 1246 9111A111X001002 0005 | 2010105000582 Extinguidor S/M S/S 10171 | 1,478.26 |
| 1246 9111A111X001002 0006 | 2010105000583 Extinguidor S/M S/S 10171 | 1,478.26 |
| 1246 9111A111X001002 0007 | 2010105000587 Extinguidor S/M S/S 10171 | 1,478.26 |
| 1246 9111A111X001003 0007 | 2130105000386 Extinguidor S/M S/M S/S S/F | 1,250.00 |
| 1246 9111A111X001003 0008 | 2130105000281 Tanque de Gas Estacionario TRINITRY 3001F 23983 S/F | 2,462.50 |
| 1246 9111A111X001003 0015 | 2130105000396 Tanque de Gas Estacionario S/M S/M S/S S/F | 2,462.50 |
| 1246 9111A111X001011 0002 | 2200311000032 Contenedor (Basura) S/M S/M S/S 0048 | 7,883.36 |
| 1246 9111A111X001011 0003 | 2200311000033 Contenedor (Basura) S/M S/M S/S 0048 | 7,883.36 |
| 1246 9111A111X001011 0004 | 2200311000034 Contenedor (Basura) S/M S/M S/S 0048 | 2,146.00 |
| 1246 9111A111X001011 0005 | 2200311000035 Contenedor (Basura) S/M S/M S/S 0048 | 2,146.00 |
| 1246 9111A111X001011 0006 | 2200311000036 Contenedor (Basura) S/M S/M S/S 0048 | 2,146.00 |
| 1246 9111A111X001011 0007 | 2200311000037 Contenedor (Basura) S/M S/M S/S 0048 | 2,146.00 |
| 1247 | Colecciones, Obras de Arte y Objetos Valiosos | 8,000.00 |
| 1247 1111A111X001003 0001 | 2130105000144 Marimba S/M S/M S/S S/F | 8,000.00 |

SISTEMA CONTABLE 2022
RELACIÓN DE BIENES INMUEBLES QUE COMPONEN SU PATRIMONIO
Cuenta Pública al 31 de diciembre de 2022

Página 1 de 3

Hora: 05:28:54p. m.

Fecha: 14/02/2023

| Código | Descripción del Bien | Valor en Libros |
|--------------------------|--|-----------------|
| 1233 | Edificios no Habitacionales | 343,438,864.97 |
| 1233 217A511X003005 0003 | Edificio de Boxeo Tuxtla Gtz. | 1,800,000.00 |
| 1233 217A511X003005 0004 | Estadio Zoque Victor Manuel Reyna Tuxtla Gtz. | 77,595,400.45 |
| 1233 217A511X003005 0005 | Instituto del Deporte (Instalaciones) | 26,304,659.55 |
| 1233 217A511X003005 0006 | Centro de Alto Rendimiento de Boxeo amateur Tuxtla Gtz. | 1,460,106.14 |
| 1233 217A511X003005 0007 | Construccion del Estadio de Futbol Americano | 17,023,322.47 |
| 1233 217A511X003006 0001 | DOP-PAFET-147-02 Const. Unidad Deportiva | 5,617,908.94 |
| 1233 217A511X003006 0002 | DOP-PAFEFG-151-02 Const. Unidad Deportiva | 2,622,508.95 |
| 1233 217A511X003006 0003 | DOP-PAFEF-146-02- Const. Unidad Deportiva | 5,710,219.52 |
| 1233 217A511X003006 0004 | DOP-PAFEF-002-03 Unidad Deportiva Fra. Comalapa | 1,949,152.54 |
| 1233 217A511X003006 0005 | DOP-PAFEF-001-03 Unidad Deportiva Villa Comaltitlán | 1,949,152.54 |
| 1233 217A511X003006 0006 | DOP-PAFEF-004-03 Unidad Deportiva Las Rosas | 1,949,152.50 |
| 1233 217A511X003006 0007 | DOP-PAFEF-003-03 Unidad Deportiva Altamirano | 1,948,586.99 |
| 1233 217A511X003006 0008 | DOP-PAFEF-006-03 Unidad Deportiva Copainalá | 1,945,926.51 |
| 1233 217A511X003006 0009 | DOP-PAFEF-007-03 Unidad Deportiva Ixtahuatán | 1,912,686.47 |
| 1233 217A511X003006 0010 | DOP-PAFEF-009-03 Unidad Deportiva Salto de Agua | 1,949,152.52 |
| 1233 217A511X003006 0011 | DOP-PAFEF-008-03 Const. Unidad Deportiva Ixtahuatán | 1,948,785.44 |
| 1233 217A511X003006 0012 | DOP-PAFEF-010-03 Const. Unidad Deportiva Soyaló | 1,949,152.54 |
| 1233 217A511X003006 0013 | DOP-PAFEF-017-03 Unidad Deportiva Tipo "A" Jitotol | 1,949,152.54 |
| 1233 217A511X003006 0014 | SEOP-DOP-AFEF-010-04 Const. Unidad Deportiva Tipo "A" (2a. Etapa) Las Rosas | 1,219,515.59 |
| 1233 217A511X003006 0015 | SEOP-DOP-AFEF-015-04 Const. Unidad Deportiva Tipo "A" Teopisca | 1,380,484.92 |
| 1233 217A511X003006 0016 | SEOP-DOP-AFEF-014-04 Const. Unidad Deportiva Tipo "A" Socoltenango | 1,591,533.14 |
| 1233 217A511X003006 0017 | SEOP-DOP-AFEF-008-04 Const. Unidad Deportiva Tipo "A" Salto de Agua | 644,514.15 |
| 1233 217A511X003006 0018 | SEOP-DOP-AGFEF-008-04 Conts. Unidad Deportiva Tipo "A" Copainalá | 566,968.52 |
| 1233 217A511X003006 0019 | SEOP-DOP-AFEF-003-04 Const. Unidad Deportiva Tipo "A" Altamirano | 557,453.87 |
| 1233 217A511X003006 0020 | SEOP-DOP-AFEF-004-04 Const. Unidad Deportiva Tipo "A" Soyaló | 460,394.75 |
| 1233 217A511X003006 0021 | SEOP-DOP-AFEF-016-04 Const. Unidad Deportiva Tipo "A" Benemérito de las Américas | 516,176.36 |
| 1233 217A511X003006 0022 | SEOP-DOP-AFEF-012-04 Const. Unidad Deportiva Tipo "A" Suchiapa | 3,689,965.90 |
| 1233 217A511X003006 0023 | SEOP-DOP-AFEF-013-04 Const. Unida Deportiva Tipo "A" Jiquipilas | 1,403,523.42 |
| 1233 217A511X003006 0024 | SEOP-DOP-AFEF-007-04 Const. Unidad Deportiva Tipo "A" Ixhuatán | 233,440.80 |
| 1233 217A511X003006 0025 | SEOP-DOP-AFEF-005-04 Const. Unidad Deportiva Tipo "A" Fra. Comalapa | 994,165.90 |
| 1233 217A511X003006 0026 | SEOP-DOP-AFEF-006-04 Const. Unidad Deportiva Tipo "A" Villacomaltitlán | 818,716.57 |
| 1233 217A511X003006 0027 | SEOP-DOP-AFEF-009-04 Const. Unidad Deportiva Tipo "A" Ixtacomitán | 382,124.36 |
| 1233 217A511X003006 0028 | SEOP-OBRA -168-04 Const. Unidad Depórtiva Tipo "A" Huehuetan | 2,317,213.19 |
| 1233 217A511X003006 0029 | SOPyV-OBRA-099-04 Const. Unidad Deportiva Tipo "A" Jitotol | 952,187.03 |
| 1233 217A511X003006 0030 | SOPyV-SER-002-B/2005 Unidad Deportiva Jiquipilas | 156,400.00 |
| 1233 217A511X003006 0031 | SOPyV-SER-002-A/2005 Unidad Deportiva Tipo "A" 2a. Etapa Teopisca | 234,197.50 |
| 1233 217A511X003006 0032 | SEOPyV-OBRA-0052-2005 Const. de Unidad Deportiva Tipo "A" Teopisca | 1,185,015.80 |
| 1233 217A511X003006 0033 | SEOPyV-OBRA-034/2005 Const. Unidad DEportiva Tipo "A" 2a. Etapa Suchiapa | 1,160,218.67 |
| 1233 217A511X003006 0034 | SEOPyV-OBRA-037-2005 Const. Unidad Deportiva Tipo "A" 2a. Etapa | 2,111,743.38 |

SISTEMA CONTABLE 2022
RELACIÓN DE BIENES INMUEBLES QUE COMPONEN SU PATRIMONIO
Cuenta Pública al 31 de diciembre de 2022

Página 2 de 3

Hora: 05:28:54p. m.

Fecha: 14/02/2023

| Código | Descripción del Bien | Valor en Libros |
|--------------------------|---|-----------------|
| 1233 217A511X003006 0035 | CONT. SOPyV-OBRA-036-2005 Obra Unidad Deportiva Tipo "A" 2a. Etapa Socoltenango | 988,832.16 |
| 1233 217A511X003006 0036 | SOPyV-OBRA-035-05 Obra Const. Unidad Deportiva Tipo "A" Const. 2a. Etapa Const. | 671,435.79 |
| 1233 217A511X003006 0037 | CONTRATO SEOPyV-OBRA-064-2004 Unida Deportiva Tipo "A" 2a. Etapa | 664,178.39 |
| 1233 217A511X003006 0038 | SEOPyV OBRA-052-2005 Const. de Unidad Deportiva Tipo "A" | 215,991.80 |
| 1233 217A511X003006 0039 | SEOPyV-OBRA-064-2005 Const. de Unidad DEportiva Tipo "A" | 171,981.80 |
| 1233 217A511X003006 0040 | SOPyV-OBRA-021-2005 Const. de Unida Deportiva Tipo "A" Ixtapa | 4,246,048.53 |
| 1233 217A511X003006 0041 | Const. de Unidad Deportiva 2a. Etapa Benemérito de las Américas | 1,204,411.50 |
| 1233 217A511X003006 0044 | E-270-99 Const. Auditorio Deportivo 1221401000281 Mazapa de Madero | 2,712,146.89 |
| 1233 217A511X003006 0045 | SOP-E-PAF-026-01 Const. Auditorio Municipal 1221401010019 Berriozabal | 3,784,269.99 |
| 1233 217A511X003006 0046 | SOP-PAFEF-032-01 Const. de Auditorio Municipal 1221401020154 El Porvenir | 2,070,289.51 |
| 1233 217A511X003006 0047 | DOP-PAFEF-169-02 Auditorio Mpal. 2a. Etapa 1221401020154 Berriozabal | 823,111.28 |
| 1233 217A511X003006 0048 | DOP-E-PAFEF-032-01 Const. Auditorio Municipal 1221401020216 El Porvenir | 469,081.49 |
| 1233 217A511X003006 0050 | DOP-004-03 Estadio Olimpico 1221401030003 Tapachula | 1,982,997.90 |
| 1233 217A511X003006 0051 | DOP-010-03 Const. de Canchas de Usos Multiples 1221401030017 Campeche | 326,199.08 |
| 1233 217A511X003006 0052 | DOP-010-03 Const. de Canchas de Usos Multiples 1221401030016 Copainala | 280,592.43 |
| 1233 217A511X003006 0053 | DOP-008-03 Rehab. de Inst. Deportivas Parque del Oriente 1221401030018 Tuxtla Gtz. | 3,992,033.54 |
| 1233 217A511X003006 0055 | SEOP-DOP-033-03 Centro de Rehabilitación de Alto Rendimiento de Boxeo Amateur | 498,249.70 |
| 1233 217A511X003006 0056 | SOPyV-SER-110-2005 Estadio de Beisbol 1221401050138 Arriaga 1221401040158 Tuxtla Gutiérrez | 886,242.60 |
| 1233 217A511X003006 0058 | 93-E-OPC- Unidad Deportiva Salomon Gonzalez Blanco 122140193001 | 587,957.90 |
| 1233 217A511X003006 0059 | 93-E-160-OPC Auditorio Municipal 1221401930024 Salto de Agua | 1,411,927.50 |
| 1233 217A511X003006 0060 | Const. de Auditorio 1221401930027 Yajalón | 316,936.75 |
| 1233 217A511X003006 0061 | 94-e-026 Auditorio Municipal 1221401940003 Tuxtla Gtz. | 2,199,942.50 |
| 1233 217A511X003006 0062 | SDUCOP-E-011-95Const. Auditorio Municipal Salto de Agua | 87,976.38 |
| 1233 217A511X003006 0063 | SOP-E-005-01 Inst. Elect. p/Ilum. del Estadio 1221401010117 Tuxtla Gtz. | 1,648,416.34 |
| 1233 217A511X003006 0064 | DOP-050-02 Const. de Graderos 2a. Seccion 1221401020209 Tuxtla Gtz. | 6,871,838.30 |
| 1233 217A511X003006 0065 | SP-DCM-040-02 Campo de Estadio, Campo Anexo y Vivero 1221401030070 Tuxtla Gtz. | 523,689.00 |
| 1233 217A511X003006 0066 | SOPyV-OBRA-004-2005 Estadio Victor Manuel Reyna (Iluminación) 1221401050001 Tuxtla Gtz. | 1,490,291.29 |
| 1233 217A511X003006 0067 | SOPyV-OBRA-009-2005 Estadio Victor Manuel Reyna 1221401050113 Tuxtla Gtz. | 1,263,491.86 |
| 1233 217A511X003006 0068 | SOPyV-OBRA-004-2005 Estadio Victor Manuel Reyna (Iluminación) 1221401050114 Tuxtla Gtz. | 73,989.40 |
| 1233 217A511X003006 0069 | SOPyV-OBRA-003-2005 Estadio Victor Manuel Reyna (Iluminación Ext.) 1221401050115 Tuxtla Gtz. | 533,656.90 |
| 1233 217A511X003006 0070 | SOPyV-OBRA-131-2005 Estadio Victor Manuel Reyna 1221401050149 Tuxtla Gtz. | 77,704.90 |
| 1233 217A511X003006 0073 | Construcción del Estadio de Futbol Americano (2a. Etapa del Orden Pluvial y Canal 9 Tuxtla Gtz. | 1,079,918.76 |
| 1233 217A511X003006 0074 | DOP-PAFEF-115-02 Const. Unidad Deportiva | 5,437,663.28 |
| 1233 217A511X003018 0001 | Autodromo Chiapas | 113,670,389.10 |
| 1233 217A511X003098 0001 | Barda Perimetral Tuxtla Gtz. | 14,000.00 |

SISTEMA CONTABLE 2022
RELACIÓN DE BIENES INMUEBLES QUE COMPONEN SU PATRIMONIO
Cuenta Pública al 31 de diciembre de 2022

Página 3 de 3

Hora: 05:28:54p. m.

Fecha: 14/02/2023

| Código | Descripción del Bien | Valor en Libros |
|--------|----------------------|-----------------|
|--------|----------------------|-----------------|

SISTEMA CONTABLE 2022
RELACIÓN DE ACTIVOS INTANGIBLES QUE COMPONEN SU PATRIMONIO
Cuenta Pública al 31 de diciembre de 2022

Página 1 de 1

Hora: 05:29:12p. m.

Fecha: 14/02/2023

| Código | Descripción del Bien | Valor en Libros |
|---------------------------|--|-----------------|
| 1251 | Software | 14,997.89 |
| 1251 1111A111X001006 0003 | 2130106000224 SAMSUNG CT-20V10MN 36693CDW00122X 1058 | 1,651.30 |
| 1251 1111A111X001006 0004 | 2070306000008 MICROSOFT S/M S/S 20353 A | 13,346.59 |