

SISTEMA CONTABLE 2022
ESTADO DE SITUACIÓN FINANCIERA
AL 31 DE DICIEMBRE DEL 2022
 (Cifras en Pesos)

Concepto	2022	2021	Concepto	2022	2021
ACTIVO			PASIVO		
<i>Activo Circulante</i>			<i>Pasivo Circulante</i>		
Efectivo y Equivalentes	343,304.54	338,554.35	Cuentas por Pagar a Corto Plazo	161,938.55	301,931.12
Derechos a Recibir Efectivo o Equivalentes	0.00	6,647.84	Documentos por Pagar a Corto Plazo	0.00	0.00
Derechos a Recibir Bienes o Servicios	0.00	0.00	Porción a Corto Plazo de la Deuda Pública a Largo Plazo	0.00	0.00
Inventarios	0.00	0.00	Títulos y Valores a Corto Plazo	0.00	0.00
Almacenes	0.00	0.00	Pasivos Diferidos a Corto Plazo	0.00	0.00
Estimación por Pérdida o Deterioro de Activos Circulantes	0.00	0.00	Fondos y Bienes de Terceros en Garantía y/o Administración a Corto Plazo	0.00	0.00
Otros Activos Circulantes	0.00	0.00	Provisiones a Corto Plazo	0.00	0.00
			Otros Pasivos a Corto Plazo	0.00	0.00
Total de Activos Circulantes	343,304.54	345,202.19	Total de Pasivos Circulantes	161,938.55	301,931.12
<i>Activo No Circulante</i>			<i>Pasivo No Circulante</i>		
Inversiones Financieras a Largo Plazo	0.00	0.00	Cuentas por Pagar a Largo Plazo	1,045.40	0.00
Derechos a Recibir Efectivo o Equivalentes a Largo Plazo	10,163.08	3,515.24	Documentos por Pagar a Largo Plazo	0.00	0.00
Bienes Inmuebles, Infraestructura y Construcciones en Proceso	0.00	0.00	Deuda Pública a Largo Plazo	0.00	0.00
Bienes Muebles	4,471,759.56	445,971.56	Pasivos Diferidos a Largo Plazo	8,429.53	4,167.44
Activos Intangibles	0.00	0.00	Fondos y Bienes de Terceros en Garantía y/o Administración a Largo Plazo	0.00	0.00
Depreciación, Deterioro y Amortización Acumulada de Bienes	(890,482.44)	0.00	Provisiones a Largo Plazo	0.00	0.00
Activos Diferidos	0.00	0.00			
Estimación por Pérdida o Deterioro de Activos no Circulantes	0.00	0.00			
Otros Activos no Circulantes	0.00	0.00			
Total de Activos No Circulantes	3,591,440.20	449,486.80	Total de Pasivos No Circulantes	9,474.93	4,167.44
			Total del Pasivo	171,413.48	306,098.56
Total del Activo	3,934,744.74	794,688.99	HACIENDA PÚBLICA / PATRIMONIO		
			<i>Hacienda Pública/Patrimonio Contribuido</i>		
			Aportaciones	0.00	0.00
			Donaciones de Capital	0.00	0.00
			Actualización de la Hacienda Pública/Patrimonio	0.00	0.00
			<i>Hacienda Pública/Patrimonio Generado</i>	3,763,331.26	488,590.43
			Resultados del Ejercicio (Ahorro/Desahorro)	(710,659.17)	69,405.87
			Resultados de Ejercicios Anteriores	4,473,990.43	419,184.56
			Revalúos	0.00	0.00
			Reservas	0.00	0.00
			Rectificaciones de Resultados de Ejercicios Anteriores	0.00	0.00
			<i>Exceso o Insuficiencia en la Actualización de la Hacienda Pública/Patrimonio</i>	0.00	0.00
			Resultado por Posición Monetaria	0.00	0.00
			Resultado por Tenencia de Activos no Monetarios	0.00	0.00
			Total Hacienda Pública/Patrimonio	3,763,331.26	488,590.43
			Total del Pasivo y Hacienda Pública/Patrimonio	3,934,744.74	794,688.99

SISTEMA CONTABLE 2022
ESTADO DE ACTIVIDADES
DEL 1o. DE ENERO AL 31 DE DICIEMBRE DE 2022
 (Cifras en Pesos)

 Fecha: 10/02/2023
 Página 1 de 1

Concepto	2022	2021
INGRESOS Y OTROS BENEFICIOS		
<i>Ingresos de la Gestión</i>	0.00	0.00
Impuestos	0.00	0.00
Cuotas y Aportaciones de Seguridad Social	0.00	0.00
Contribuciones de Mejoras	0.00	0.00
Derechos	0.00	0.00
Productos	0.00	0.00
Aprovechamientos	0.00	0.00
Ingresos por Venta de Bienes y Prestación de Servicios	0.00	0.00
<i>Participaciones, Aportaciones, Convenios, Incentivos Derivados de la Colaboración Fiscal, Fondos Distintos de Aportaciones, Transferencias, Asignaciones, Subsidios y Subvenciones, y Pensiones y Jubilaciones</i>	6,257,343.63	5,394,323.81
Participaciones, Aportaciones, Convenios, Incentivos Derivados de la Colaboración Fiscal y Fondos Distintos de Aportaciones	0.00	0.00
Transferencias, Asignaciones, Subsidios y Subvenciones, y Pensiones y Jubilaciones	6,257,343.63	5,394,323.81
<i>Otros Ingresos y Beneficios</i>	15.38	3.00
Ingresos Financieros	0.00	0.00
Incremento por Variación de Inventarios	0.00	0.00
Disminución del Exceso de Estimaciones por Pérdida o Deterioro u Obsolescencia	0.00	0.00
Disminución del Exceso de Provisiones	0.00	0.00
Otros Ingresos y Beneficios Varios	15.38	3.00
Total de Ingresos y Otros Beneficios	6,257,359.01	5,394,326.81
GASTOS Y OTRAS PÉRDIDAS		
<i>Gastos de Funcionamiento</i>	5,949,003.50	5,230,783.91
Servicios Personales	4,744,046.59	4,069,762.31
Materiales y Suministros	393,596.15	365,104.84
Servicios Generales	811,360.76	795,916.76
<i>Transferencias, Asignaciones, Subsidios y Otras Ayudas</i>	112,181.04	94,135.72
Transferencias Internas y Asignaciones al Sector Público	0.00	0.00
Transferencias al Resto del Sector Público	0.00	0.00
Subsidios y Subvenciones	112,181.04	94,135.72
Ayudas Sociales	0.00	0.00
Pensiones y Jubilaciones	0.00	0.00
Transferencias a Fideicomisos, Mandatos y Contratos Análogos	0.00	0.00
Transferencias a la Seguridad Social	0.00	0.00
Donativos	0.00	0.00
Transferencias al Exterior	0.00	0.00
<i>Participaciones y Aportaciones</i>	0.00	0.00
Participaciones	0.00	0.00
Aportaciones	0.00	0.00
Convenios	0.00	0.00
<i>Intereses, Comisiones y Otros Gastos de la Deuda Pública</i>	0.00	0.00
Intereses de la Deuda Pública	0.00	0.00
Comisiones de la Deuda Pública	0.00	0.00
Gastos de la Deuda Pública	0.00	0.00
Costo por Coberturas	0.00	0.00
Apoyos Financieros	0.00	0.00
<i>Otros Gastos y Pérdidas Extraordinarias</i>	906,833.64	1.31
Estimaciones, Depreciaciones, Deterioros, Obsolescencia y Amortizaciones	890,482.44	0.00
Provisiones	0.00	0.00
Disminución de Inventarios	0.00	0.00
Aumento por Insuficiencia de Estimaciones por Pérdida o Deterioro y Obsolescencia	0.00	0.00
Aumento por Insuficiencia de Provisiones	0.00	0.00
Otros Gastos	16,351.20	1.31
<i>Inversión Pública</i>	0.00	0.00
Inversión Pública no Capitalizable	0.00	0.00
Total de Gastos y Otras Pérdidas	6,968,018.18	5,324,920.94
Resultados del Ejercicio (Ahorro/Desahorro)	(710,659.17)	69,405.87

SISTEMA CONTABLE 2022
ESTADO DE VARIACIÓN EN LA HACIENDA PÚBLICA
DEL 01 DE ENERO AL 31 DE DICIEMBRE DE 2022
 (Cifras en Pesos)

Concepto	Hacienda Pública / Patrimonio Contribuido	Hacienda Pública / Patrimonio Generado de Ejercicios Anteriores	Hacienda Pública / Patrimonio Generado del Ejercicio	Exceso o Insuficiencia en la Actualización de la Hacienda Pública/Patrimonio	Total
Hacienda Pública / Patrimonio Contribuido Neto de 2021	0.00				0.00
Aportaciones	0.00				0.00
Donaciones de Capital	0.00				0.00
Actualización de la Hacienda Pública/Patrimonio	0.00				0.00
Hacienda Pública / Patrimonio Generado Neto de 2021		419,184.56	69,405.87		488,590.43
Resultados del Ejercicio (Ahorro/Desahorro)			69,405.87		69,405.87
Resultado de Ejercicios Anteriores		419,184.56			419,184.56
Revalúos		0.00			0.00
Reservas		0.00			0.00
Rectificaciones de Resultados de Ejercicios Anteriores		0.00			0.00
Exceso o Insuficiencia en la Actualización de la Hacienda Pública / Patrimonio Neto de 2021				0.00	0.00
Resultado por Posición Monetaria				0.00	0.00
Resultado por Tenencia de Activos no Monetarios				0.00	0.00
Hacienda Pública / Patrimonio Neto Final de 2021	0.00	419,184.56	69,405.87	0.00	488,590.43
Cambios en la Hacienda Pública / Patrimonio Contribuido Neto de 2022	0.00				0.00
Aportaciones	0.00				0.00
Donaciones de Capital	0.00				0.00
Actualización de la Hacienda Pública/Patrimonio	0.00				0.00
Variaciones de la Hacienda Pública / Patrimonio Generado Neto de 2022		4,054,805.87	(780,065.04)		3,274,740.83
Resultados del Ejercicio (Ahorro/Desahorro)			(710,659.17)		(710,659.17)
Resultados de Ejercicios Anteriores		4,054,805.87	(69,405.87)		3,985,400.00
Revalúos			0.00		0.00
Reservas			0.00		0.00
Rectificaciones de Resultados de Ejercicios Anteriores			0.00		0.00
Cambios en el Exceso o Insuficiencia en la Actualización de la Hacienda Pública / Patrimonio Neto de 2022				0.00	0.00
Resultado por Posición Monetaria				0.00	0.00
Resultado por Tenencia de Activos no Monetarios				0.00	0.00
Hacienda Pública / Patrimonio Neto Final de 2022	0.00	4,473,990.43	(710,659.17)	0.00	3,763,331.26

SISTEMA CONTABLE 2022
ESTADO DE CAMBIOS EN LA SITUACIÓN FINANCIERA
DEL 1o. DE ENERO AL 31 DE DICIEMBRE DE 2022
 (Cifras en Pesos)

Página 1 de 1

Fecha: 10/02/2023

Concepto	Origen	Aplicación
ACTIVO	897,130.28	4,037,186.03
Activo Circulante	6,647.84	4,750.19
Efectivo y Equivalentes	0.00	4,750.19
Derechos a Recibir Efectivo o Equivalentes	6,647.84	0.00
Derechos a Recibir Bienes o Servicios	0.00	0.00
Inventarios	0.00	0.00
Almacenes	0.00	0.00
Estimación por Pérdida o Deterioro de Activos Circulantes	0.00	0.00
Otros Activos Circulantes	0.00	0.00
Activo No Circulante	890,482.44	4,032,435.84
Inversiones Financieras a Largo Plazo	0.00	0.00
Derechos a Recibir Efectivo o Equivalentes a Largo Plazo	0.00	6,647.84
Bienes Inmuebles, Infraestructura y Construcciones en Proceso	0.00	0.00
Bienes Muebles	0.00	4,025,788.00
Activos Intangibles	0.00	0.00
Depreciación, Deterioro y Amortización Acumulada de Bienes	890,482.44	0.00
Activos Diferidos	0.00	0.00
Estimación por Pérdida o Deterioro de Activos no Circulantes	0.00	0.00
Otros Activos no Circulantes	0.00	0.00
PASIVO	5,307.49	139,992.57
Pasivo Circulante	0.00	139,992.57
Cuentas por Pagar a Corto Plazo	0.00	139,992.57
Documentos por Pagar a Corto Plazo	0.00	0.00
Porción a Corto Plazo de la Deuda Pública a Largo Plazo	0.00	0.00
Títulos y Valores a Corto Plazo	0.00	0.00
Pasivos Diferidos a Corto Plazo	0.00	0.00
Fondos y Bienes de Terceros en Garantía y/o Administración a Corto Plazo	0.00	0.00
Provisiones a Corto Plazo	0.00	0.00
Otros Pasivos a Corto Plazo	0.00	0.00
Pasivo No Circulante	5,307.49	0.00
Cuentas a Pagar a Largo Plazo	1,045.40	0.00
Documentos por Pagar a Largo Plazo	0.00	0.00
Deuda Pública a Largo Plazo	0.00	0.00
Pasivos Diferidos a Largo Plazo	4,262.09	0.00
Fondos y Bienes de Terceros en Garantía y/o Administración a Largo Plazo	0.00	0.00
Provisiones a Largo Plazo	0.00	0.00
HACIENDA PÚBLICA/PATRIMONIO	4,054,805.87	780,065.04
Hacienda Pública/Patrimonio Contribuido	0.00	0.00
Aportaciones	0.00	0.00
Donaciones de Capital	0.00	0.00
Actualización de la Hacienda Pública/Patrimonio	0.00	0.00
Hacienda Pública/Patrimonio Generado	4,054,805.87	780,065.04
Resultados del Ejercicio (Ahorro/Desahorro)	0.00	780,065.04
Resultados de Ejercicios Anteriores	4,054,805.87	0.00
Revalúos	0.00	0.00
Reservas	0.00	0.00
Rectificaciones de Resultados de Ejercicios Anteriores	0.00	0.00
Exceso o Insuficiencia en la Actualización de la Hacienda Pública/Patrimonio	0.00	0.00
Resultado por Posición Monetaria	0.00	0.00
Resultado por Tenencia de Activos no Monetarios	0.00	0.00

SISTEMA CONTABLE 2022
ESTADO DE FLUJOS DE EFECTIVO
DEL 01 DE ENERO AL 31 DE DICIEMBRE DE 2022
 (Cifras en Pesos)

Página 1 de 1

Fecha: 10/02/2023

Concepto	2022	2021
Flujos de Efectivo de las Actividades de Operación		
Origen	6,257,359.01	5,394,326.81
Impuestos	0.00	0.00
Cuotas y Aportaciones de Seguridad Social	0.00	0.00
Contribuciones de Mejoras	0.00	0.00
Derechos	0.00	0.00
Productos	0.00	0.00
Aprovechamientos	0.00	0.00
Ingresos por Venta de Bienes y Prestación de Servicios	0.00	0.00
Participaciones, Aportaciones, Convenios, Incentivos Derivados de la Colaboración Fiscal y Fondos Distintos de Aportaciones	0.00	0.00
Transferencias, Asignaciones, Subsidios y Subvenciones, y Pensiones y Jubilaciones	0.00	0.00
Otros Orígenes de Operación	6,257,359.01	5,394,326.81
Aplicación	6,968,018.18	5,324,920.94
Servicios Personales	4,744,046.59	4,069,762.31
Materiales y Suministros	393,596.15	365,104.84
Servicios Generales	811,360.76	795,916.76
Transferencias Internas y Asignaciones al Sector Público	0.00	0.00
Trasferencias al Resto del Sector Público	0.00	0.00
Subsidios y Subvenciones	112,181.04	94,135.72
Ayudas Sociales	0.00	0.00
Pensiones y Jubilaciones	0.00	0.00
Transferencias a Fideicomisos, Mandatos y Contratos Análogos	0.00	0.00
Transferencias a la Seguridad Social	0.00	0.00
Donativos	0.00	0.00
Transferencias al Exterior	0.00	0.00
Participaciones	0.00	0.00
Aportaciones	0.00	0.00
Convenios	0.00	0.00
Otras Aplicaciones de Operación	906,833.64	1.31
Flujos Netos de Efectivo de las Actividades de Operación	(710,659.17)	69,405.87
Flujos de Efectivo de las Actividades de Inversión		
Origen	4,951,936.15	419,184.56
Bienes Inmuebles, Infraestructura y Construcciones en Proceso	0.00	0.00
Bienes Muebles	0.00	0.00
Otros Orígenes de Inversión	4,951,936.15	419,184.56
Aplicación	4,101,841.71	1,691,932.69
Bienes Inmuebles, Infraestructura y Construcciones en Proceso	0.00	0.00
Bienes Muebles	4,025,788.00	26,134.80
Otras Aplicaciones de Inversión	76,053.71	1,665,797.89
Flujos Netos de Efectivo de las Actividades de Inversión	850,094.44	(1,272,748.13)
Flujos de Efectivo de las Actividades de Financiamiento		
Origen	9,251.17	25,223.43
Endeudamiento Neto	0.00	0.00
Interno	0.00	0.00
Externo	0.00	0.00
Otros Orígenes de Financiamiento	9,251.17	25,223.43
Aplicación	143,936.25	415,276.20
Servicios de la Deuda	0.00	0.00
Interno	0.00	0.00
Externo	0.00	0.00
Otras Aplicaciones de Financiamiento	143,936.25	415,276.20
Flujos Netos de Efectivo por Actividades de Financiamiento	(134,685.08)	(390,052.77)
Incremento/Disminución Neta en el Efectivo y Equivalentes al Efectivo	4,750.19	(1,593,395.03)
Efectivo y Equivalentes al Efectivo al Inicio del Ejercicio	338,554.35	1,931,949.38
Efectivo y Equivalentes al Efectivo al Final del Ejercicio	343,304.54	338,554.35

SISTEMA CONTABLE 2022
ESTADO ANALITICO DEL ACTIVO
DEL 01 DE ENERO AL 31 DE DICIEMBRE DEL 2022
 (Cifras en Pesos)

Concepto	Saldo Inicial	Cargos del Período	Abonos del Período	Saldo Final	Variación del Período
ACTIVO	794,688.99	15,312,560.84	12,172,505.09	3,934,744.74	3,140,055.75
ACTIVO CIRCULANTE	345,202.19	8,517,010.99	8,518,908.64	343,304.54	(1,897.65)
Efectivo y Equivalentes	338,554.35	8,404,769.03	8,400,018.84	343,304.54	4,750.19
Derechos a Recibir Efectivo o Equivalentes	6,647.84	112,241.96	118,889.80	0.00	(6,647.84)
Derechos a Recibir Bienes o Servicios	0.00	0.00	0.00	0.00	0.00
Inventarios	0.00	0.00	0.00	0.00	0.00
Almacenes	0.00	0.00	0.00	0.00	0.00
Estimación por Pérdida o Deterioro de Activos Circulantes	0.00	0.00	0.00	0.00	0.00
Otros Activos Circulantes	0.00	0.00	0.00	0.00	0.00
ACTIVO NO CIRCULANTE	449,486.80	6,795,549.85	3,653,596.45	3,591,440.20	3,141,953.40
Inversiones Financieras a Largo Plazo	0.00	0.00	0.00	0.00	0.00
Derechos a Recibir Efectivo o Equivalentes a Largo Plazo	3,515.24	6,647.84	0.00	10,163.08	6,647.84
Bienes Inmuebles, Infraestructura y Construcciones en Proceso	0.00	0.00	0.00	0.00	0.00
Bienes Muebles	445,971.56	6,610,758.68	2,584,970.68	4,471,759.56	4,025,788.00
Activos Intangibles	0.00	0.00	0.00	0.00	0.00
Depreciación, Deterioro y Amortización Acumulada de Bienes	0.00	0.00	890,482.44	(890,482.44)	(890,482.44)
Activos Diferidos	0.00	178,143.33	178,143.33	0.00	0.00
Estimación por Pérdida o Deterioro de Activos no Circulantes	0.00	0.00	0.00	0.00	0.00
Otros Activos no Circulantes	0.00	0.00	0.00	0.00	0.00

GOBIERNO CONSTITUCIONAL DEL ESTADO DE CHIAPAS
INSTITUTO DE BOMBEROS DEL ESTADO DE CHIAPAS
SISTEMA CONTABLE 2022
ESTADO ANALÍTICO DE LA DEUDA Y OTROS PASIVOS
DEL 1o. DE ENERO AL 31 DE DICIEMBRE DE 2022
(Cifras en Pesos)

DENOMINACIÓN DE LAS DEUDAS	MONEDA DE CONTRATACIÓN	INSTITUCIÓN O PAIS ACREEDOR	SALDO INICIAL DEL PERÍODO	SALDO FINAL DEL PERÍODO
DEUDA PÚBLICA				
Corto Plazo				
Deuda Interna			0.00	0.00
Instituciones de Crédito				
BBVA MEXICO, S.A.	Moneda Nacional	México	0.00	0.00
BANOBRAS, S.N.C.	Moneda Nacional	México	0.00	0.00
BANORTE, S.A.	Moneda Nacional	México	0.00	0.00
INTERACCIONES, S.A.	Moneda Nacional	México	0.00	0.00
SANTANDER, S.A.	Moneda Nacional	México	0.00	0.00
SCOTIABANK INVERLAT, S.A.	Moneda Nacional	México	0.00	0.00
Títulos y Valores	Moneda Nacional	México	0.00	0.00
Arrendamientos Financieros	Moneda Nacional	México	0.00	0.00
Deuda Externa			0.00	0.00
Organismos Financieros Internacionales				
Deuda Bilateral				
Títulos y Valores				
Arrendamientos Financieros				
Subtotal de Deuda Pública a Corto Plazo			0.00	0.00
Largo Plazo				
Deuda Interna			0.00	0.00
Instituciones de Crédito				
BBVA MEXICO, S.A.	Moneda Nacional	México	0.00	0.00
BANOBRAS, S.N.C.	Moneda Nacional	México	0.00	0.00
BANORTE, S.A.	Moneda Nacional	México	0.00	0.00
SANTANDER, S.A.	Moneda Nacional	México	0.00	0.00
Títulos y Valores	Moneda Nacional	México	0.00	0.00
Arrendamientos Financieros	Moneda Nacional	México	0.00	0.00
Deuda Externa			0.00	0.00
Organismos Financieros Internacionales				
Deuda Bilateral				
Títulos y Valores				
Arrendamientos Financieros				
Subtotal de Deuda Pública a Largo Plazo			0.00	0.00
Total de Otros Pasivos	Moneda Nacional	México	306,098.56	171,413.48
Total de Deuda Pública y Otros Pasivos			306,098.56	171,413.48

SISTEMA CONTABLE 2022
INFORME SOBRE PASIVOS CONTINGENTES
DEL 1o. DE ENERO AL 31 DE DICIEMBRE DE 2022

De conformidad a las Principales Reglas de Registro y Valoración del Patrimonio (Elementos Generales), emitidas por el Consejo Nacional de Armonización Contable, publicadas en el capítulo reformado en el Diario Oficial de la Federación el 06 de octubre del 2014, y última reforma del 23 de diciembre de 2020, los Pasivos Contingentes consideran:

- a) Una obligación posible, surgida a raíz de sucesos pasados, cuya existencia ha de ser confirmada sólo por la ocurrencia, o en su caso, por la no ocurrencia, de uno o más eventos inciertos en el futuro, que no están enteramente bajo el control del organismo público.
- b) Una obligación presente, surgida a raíz de sucesos pasados, que no se ha reconocido contablemente porque: no es probable que la entidad tenga que satisfacerla, desprendiéndose de recursos que incorporen beneficios económicos; o bien el importe de la obligación no pueda ser medido con la suficiente fiabilidad.

Al respecto, se informa que éste Organismo Público a esta fecha **NO cuenta con Pasivos Contingentes** significativos pendientes de pago, ya que estos se reconocen y se liquidan en el transcurso del ejercicio, en la vigencia del presupuesto.

De conformidad al artículo 46, fracción I, inciso g) y 49 de la Ley General de Contabilidad Gubernamental, así como, a la normatividad emitida por el Consejo Nacional de Armonización Contable, a continuación, se presentan las notas a los estados financieros del Instituto de Bomberos del Estado de Chiapas, correspondiente al 31 de diciembre de 2022, con los siguientes apartados:

- Notas de Desglose,
- Notas de Memoria (Cuentas de Orden), y
- Notas de Gestión Administrativa.

Las cifras mostradas al 31 de diciembre de 2022, se presentan de conformidad a la estructura de información dictado por el Consejo Nacional de Armonización Contable, publicado en el Diario Oficial de la Federación el 6 de octubre de 2014, reformas del 27 de septiembre de 2018, y 23 de diciembre de 2020.

NOTAS DE DESGLOSE

NOTAS AL ESTADO DE SITUACIÓN FINANCIERA

El Estado de Situación Financiera muestra la posición financiera del **Instituto de Bomberos del Estado de Chiapas**, valuados y elaborados de acuerdo con los Postulados Básicos de Contabilidad Gubernamental, Normas y Metodología para la Emisión de Información Financiera y Estructura de los Estados Financieros del Ente Público y Característica de sus Notas, emitidos por el Consejo Nacional de Armonización Contable (CONAC), el cual refleja los bienes y derechos que se clasifican en rubros de acuerdo a su disponibilidad de liquidez al igual que sus obligaciones o compromisos, agrupándolas con relación a su exigibilidad.

ACTIVO

El activo se compone de los fondos, valores, derechos y bienes cuantificados en términos monetarios, los cuales dispone **Instituto de Bomberos del Estado de Chiapas**, para la operatividad y la prestación de servicios públicos, éste se integra como sigue:

Circulante

Efectivo y Equivalentes

El rubro de efectivo y equivalentes al 31 de diciembre de 2022, asciende a \$ 343,304.54, el cual representa el 100 por ciento del total de activo circulante, se integra por la disponibilidad financiera para cubrir los pasivos contraídos por pagos a proveedores y contratistas, pagos de impuestos y otras contribuciones y pagos de seguridad social.

CONCEPTO	2022	2021
Bancos/Dependencias y Otros	20,089.16	3,854.94
Fondos con Afectación Específica	323,215.38	334,699.41
Suma	\$ 343,304.54	\$ 338,554.35

CONCEPTO	2022	2021
Fondos con Afectación Específica		
Fondos Disponibles en Tesorería	\$285,139.60	\$ 0.00
Fondos Disponibles en Tesorería Años Anteriores	38,075.78	334,699.41
Suma	\$ 323,215.38	\$ 334,699.41

No Circulante

Derechos a Recibir Efectivo o Equivalente a Largo Plazo

Este rubro del activo asciende a \$10,163.08, el cual representa el 0.3 por ciento del total del activo no circulante, corresponde al periodo que se informa, y de ejercicios anteriores; se integra por los gastos a comprobar. Derivado de lo anterior, se están realizando las gestiones necesarias ante la Secretaría de Hacienda para su comprobación y/o regularización.

CONCEPTO	VENCIMIENTO (DÍAS)	2022	2021
Deudores Diversos a Largo Plazo	>365	\$10,163.08	\$ 3,515.24
Suma		\$ 10,163.08	\$ 3,515.24

CONCEPTO	VENCIMIENTO (DÍAS)	2022	2021
Deudores Diversos a Largo Plazo			
Gastos a Comprobar	>365	\$ 6,647.84	0.00
Pagos en Demasía	>365	\$ 3,515.24	\$ 3,515.24
Suma		\$ 10,163.08	\$ 3,515.24

Bienes Muebles

Este rubro representa los bienes muebles que son propiedad de **Instituto de Bomberos del Estado de Chiapas**, como son: Mobiliario y Equipo de Administración, Vehículos y Equipos de Transporte, Maquinaria, Otros Equipos y Herramientas, que aún se encuentran en buenas condiciones y que son básicos para la operatividad del mismo; los cuales fueron adquiridos con recursos presupuestales, en ejercicios anteriores. Al 31 de diciembre de 2022, este rubro asciende a \$ 4,471,759.56, que representa el 99.7 por ciento del activo no circulante.

CONCEPTO	2022	2021
Mobiliario y Equipo de Administración	\$ 218,718.28	\$ 218,718.28
Vehículos y Equipos de Transporte	3,985,400.00	0.00
Maquinaria, Otros Equipos y Herramientas	267,641.28	227,253.28
Suma	\$ 4,471,759.56	\$ 445,971.56

Depreciación, Deterioro y Amortización Acumulada de Bienes

Este rubro representa la depreciación y amortización aplicada a los bienes tangibles e intangibles que son propiedad del **Instituto de Bomberos del Estado de Chiapas**, para lo cual se utilizó la guía de vida útil estimada y porcentajes de depreciación, de acuerdo a los procedimientos y a las normas establecidas para el ejercicio 2022.

Al periodo que se informa, este rubro asciende a \$890,482.44 que representa una disminución del 20 por ciento del activo no circulante.

CONCEPTO	2022	2021
Depreciación Acumulada de Bienes Muebles	\$ (890,482.44)	\$ (0.00)
Suma	\$ (890,482.44)	\$ (0.00)

CONCEPTO	MONTO DEL BIEN	DEPRECIACIÓN DEL EJERCICIO	DEPRECIACIÓN ACUMULADA	TASA APLICADA
Mobiliario y Equipo de Administración	\$ 218,718.28	\$ (66,638.31)	\$ (66,638.31)	30 %
Vehículos y Equipo de Transporte	3,985,400.00	(797,080.00)	(797,080.00)	20 %
Maquinaria, Otros Equipos y Herramientas	267,641.28	(26,764.13)	(26,764.13)	10 %
Suma	\$ 1,937,028.30	(\$890,482.44)	(\$890,482.44)	

PASIVO

Es el conjunto de cuentas que permite el registro de las obligaciones contraídas por **Instituto de Bomberos del Estado de Chiapas**, para el desarrollo de sus funciones y la prestación de los servicios públicos. Al 31 de diciembre de 2022, los estados financieros reflejan principalmente pasivo circulante o a corto plazo, es decir, aquellas obligaciones en que la exigibilidad de pago es menor a un año, así también, pasivo no circulante o a largo plazo que representa las obligaciones con vencimiento posterior a un año.

Circulante
Cuentas por Pagar a Corto Plazo

Al 31 de diciembre de 2022, este rubro asciende a \$ 161,938.55 el cual representa el 100 por ciento del total del pasivo circulante, se integra principalmente por las prestaciones salariales como son: sueldos y salarios, por los compromisos contraídos por la contratación de servicios con proveedores, necesarios para el funcionamiento del organismo, las cuales se encuentran pendiente de pago.

Además, se integra por las retenciones y contribuciones a favor de terceros como son: ISR por sueldos y salarios, 2 y 6 por ciento del Impuesto sobre Nóminas a prestadores de servicios, y otras retenciones a terceros.

CONCEPTO	VENCIMIENTO (DÍAS)	2022	2021
Servicios Personales por Pagar a Corto Plazo	≤ 365	\$40,287.89	\$ 36,344.21
Proveedores por Pagar a Corto Plazo	≤ 365	20,808.62	153, 484.32
Retenciones y Contribuciones por Pagar a Corto Plazo	≤ 365	100,842.04	102,347.74
Otras Cuentas por Pagar a Corto Plazo	≤ 365	0	9,754.85
	Suma	\$ 161,938.55	\$ 301,931.12

No Circulante
Cuentas por Pagar a Largo Plazo

Este rubro asciende a \$1,045.40 que representa el 11 por ciento del total del pasivo no circulante y refleja compromisos contraídos por la contratación de servicios con proveedores, mismos que se encuentran pendientes de liquidar al 31 de diciembre de 2022.

CONCEPTO	VENCIMIENTO (DÍAS)	2022	2021
Cuentas por Pagar a Largo Plazo			
Sistemas Contino de Chiapas, S.A. de C.V,	> 365	\$1,045.06	\$ 0.00
Impuestos y Derechos	> 365	0.34	0.00
	Suma	\$ 1,045.40	\$ 0.00

Pasivos Diferidos a Largo Plazo

Este rubro asciende a \$8,429.53 que representa el 89 por ciento del total del pasivo no circulante y refleja compromisos contraídos, retenciones y contribuciones por pagar a largo plazo, tales como Cuotas IMSS y pasivos por instituciones financieras, mismos que se encuentran pendientes de liquidar al 31 de diciembre de 2022.

CONCEPTO	VENCIMIENTO (DÍAS)	2022	2021
Otros Pasivos Diferidos a Largo Plazo			
Retenciones Por Pagar a Largo Plazo	> 365	\$ 8,390.19	\$ 4,167.44
Servicios Personales por Pagar a Largo Plazo	> 365	39.34	0.00
	Suma	\$ 8,429.53	\$ 4,167.44

NOTAS AL ESTADO DE ACTIVIDADES

El Estado de Actividades refleja el resultado entre el saldo total de los ingresos captados y el saldo total de los gastos incurridos por **Instituto de Bomberos del Estado de Chiapas**, cuya diferencia positiva o negativa determina el ahorro o desahorro del 1 de enero al 31 de diciembre de 2022, sin considerar la inversión física en Bienes Muebles e Inmuebles, Infraestructura y Construcciones en Proceso. De esta forma el resultado durante este periodo refleja un Desahorro por \$710,659.17.

Ingresos y Otros Beneficios
Participaciones, Aportaciones, Convenios, Incentivos Derivados de la Colaboración Fiscal, Fondos Distintos de Aportaciones, Transferencias, Asignaciones, Subsidios y Subvenciones, y Pensiones y Jubilaciones

Al 31 de diciembre de 2022, este rubro está integrado por recursos presupuestales radicados a través de transferencias que la Secretaría de Hacienda realiza con base al presupuesto autorizado, para llevar a cabo las actividades de **Instituto de Bomberos del Estado de Chiapas**.

CONCEPTO	NATURALEZA	2022	2021
Participaciones, Aportaciones, Convenios, Incentivos Derivados de la Colaboración Fiscal, Fondos Distintos de Aportaciones, Transferencias, Asignaciones, Subsidios y Subvenciones, y Pensiones y Jubilaciones			
Transferencias, Asignaciones, Subsidios y Subvenciones, y Pensiones y Jubilaciones	Acreedora	\$ 6,257,343.63	\$ 5,394,323.81
	Suma	\$ 6,257,343.63	\$ 5,394,323.81

Otros Ingresos y Beneficios

El rubro de Otros Ingresos y Beneficios, corresponden a ingresos obtenidos al 31 de diciembre de 2022, por concepto de diferencias a favor, en el pago de impuestos y facturas.

CONCEPTO	NATURALEZA	2022	2021
Otros Ingresos y Beneficios			
Otros Ingresos y Beneficios Varios	Acreedora	15.38	3.00
	Suma	\$ 15.38	\$ 3.00
Total de Ingresos y Otros Beneficios		\$ 6,257,359.01	\$ 5,394,326.81

Gastos y Otras Pérdidas

Los gastos y otras pérdidas lo integran todas las erogaciones realizadas en la operatividad al 31 de diciembre de 2022, principalmente en los capítulos 1000 Servicios Personales, 2000 Materiales y Suministros, 3000 Servicios Generales y 4000 Transferencias Asignaciones, Subsidios y Otras Ayudas.

CONCEPTO	2022	2021
Gastos y Otras Pérdidas		
Gastos de Funcionamiento		
Servicios Personales	\$ 4,744,046.59	\$ 4,069,762.31
Materiales y Suministros	393,596.15	365,104.84
Servicios Generales	811,360.76	795,916.76
Transferencias, Asignaciones, Subsidios y Otras Ayudas		
Subsidios y Subvenciones	112,181.04	94,135.72
Otros Gastos y Pérdidas Extraordinarias		
Estimaciones, Depreciaciones, Deterioros, Obsolescencias y Amortizaciones	890,482.44	0.00
Otros Gastos	16,351.20	1.31
Total de Gastos y Otras Pérdidas	\$ 6,968,018.18	\$ 5,324,920.94

Del total de los Gastos y Otras Pérdidas, se explican aquellas que en lo individual representan el 10 por ciento o más, de la totalidad de las mismas, el cual se integra de la siguiente manera: el importe de \$4,744,046.59 correspondientes a pagos de sueldos y salarios del personal que labora en **Instituto de Bomberos del Estado de Chiapas**, así como la cifra de \$393,596.15 de Materiales y Suministros, corresponde a Servicios Generales por \$811,360.76, por último \$890,482.44 corresponde a la Depreciaciones de los bienes muebles, al 31 de diciembre de 2022.

NOTAS AL ESTADO DE VARIACIÓN EN LA HACIENDA PÚBLICA

La Hacienda Pública representa el importe de los bienes y derechos que son propiedad de **Instituto de Bomberos del Estado de Chiapas**, dicho importe es modificado principalmente por el resultado negativo obtenido al 31 de diciembre de 2022, el cual asciende a (\$710,659.17).

El Estado de Variación en la Hacienda Pública muestra las modificaciones o cambios realizados en la Hacienda Pública, dichas variaciones representan las adquisiciones de bienes muebles e inmuebles consideradas como inversión, así como, de la misma manera, es afectado por el resultado derivado del registro de operaciones de ejercicios anteriores, a la fecha que se informa la Hacienda Pública refleja un saldo de \$3,763,331.26.

Así también, es modificado por el aumento o disminución al patrimonio, derivado del registro de movimientos realizados durante el periodo que se informa. A la fecha que se informa la modificación neta positiva al patrimonio es de \$ 3,274,740.83

CONCEPTO	2022	2021
Patrimonio Generado		
Resultados del Ejercicio (Ahorro/Desahorro)	(710,659.17)	69,405.87
Resultados de Ejercicios Anteriores	4,473,990.43	419,184.56
Suma	\$ 3,763,331.26	\$ 488,590.43

Patrimonio Generado
Resultados del Ejercicio (Ahorro/Desahorro)

El resultado negativo obtenido al periodo que se informa es de \$710,659.17 y representa el desahorro del presente ejercicio.

CONCEPTO	PROCEDENCIA	2022	2021
Patrimonio Generado			
Resultados del Ejercicio (Ahorro/Desahorro)	Ingresos y Otros Beneficios menos Gastos y Otras Pérdidas	(\$710,659.17)	\$ 69,405.87
Suma		(\$710,659.17)	\$ 69,405.87

Resultados de Ejercicios Anteriores

Este rubro se integra principalmente por saldos de años anteriores, así como, por el traspaso del resultado del ejercicio anterior, efectuado al inicio del presente ejercicio; también se incluyen, aquellos movimientos realizados en el periodo que se informa.

CONCEPTO	PROCEDENCIA	2022	2021
Patrimonio Generado			
Resultados de Ejercicios Anteriores	Traspaso de Saldos.	\$ 4,473,990.43	\$ 419,184.56
	Suma	\$ 4,473,990.43	\$ 419,184.56

NOTAS AL ESTADO DE FLUJOS DE EFECTIVO

Efectivo y Equivalentes

El análisis de los saldos inicial y final que figuran en la última parte del Estado de Flujos de Efectivo en la cuenta de efectivo y equivalentes es como sigue:

CONCEPTO	2022	2021
Bancos/Dependencias y Otros	20,089.16	3,854.94
Fondos con Afectación Específica	323,215.38	334,699.41
Total de Efectivo y Equivalentes	\$ 343,304.54	\$ 338,554.35

Al 31 de diciembre de 2022, se realizaron adquisiciones de bienes muebles e inmuebles con recursos presupuestales, por un importe total de \$ 40,388.00, mismas que a continuación de describen:

Adquisiciones de bienes muebles e inmuebles con recursos presupuestales:

CONCEPTO	2022	2021
Maquinaria, Otros Equipos y Herramientas	\$40,388.00	\$227,253.28
Suma	\$ 40,388.00	\$ 227,253.28

A continuación, se presenta la Conciliación de los Flujos de Efectivo Netos de las Actividades de Operación y saldos de Resultados del Ejercicio (Ahorro/Desahorro):

CONCEPTO	2022	2021
Resultados del Ejercicio Ahorro/Desahorro	(\$710,659.17)	\$ 69,405.87
Movimientos de partidas (o rubros) que no afectan al efectivo		
Disminución de Inventarios	0	0
Flujos de Efectivo Netos de las Actividades de Operación	(\$710,659.17)	\$ 69,405.87

CONCILIACIÓN ENTRE LOS INGRESOS PRESUPUESTARIOS Y CONTABLES
CORRESPONDIENTE DEL 1 DE ENERO AL 31 DE DICIEMBRE DE 2022
(Pesos)

Total de Ingresos Presupuestarios	\$ 6,257,343.63
--	------------------------

Más Ingresos Contables No Presupuestarios	15.38
Ingresos Financieros	
Incremento por Variación de Inventarios	
Disminución del Exceso de Estimaciones por Pérdida o Deterioro u	
Obsolescencia	
Disminución del Exceso de Provisiones	
Otros ingresos y Beneficios Varios	15.38
Otros Ingresos Contables no Presupuestarios	

Menos Ingresos Presupuestarios No Contables	0
Aprovechamientos Patrimoniales	
Ingresos Derivados de Financiamientos	
Otros ingresos Presupuestarios no Contables	

Total de Ingresos Contables	\$ 6,257,359.01
------------------------------------	------------------------

CONCILIACIÓN ENTRE LOS EGRESOS PRESUPUESTARIOS Y LOS GASTOS CONTABLES
CORRESPONDIENTE DEL 1 DE ENERO AL 31 DE DICIEMBRE DE 2022
(Pesos)

Total de Egresos Presupuestarios	\$ 6,117,922.54
---	------------------------

Menos Egresos Presupuestarios No Contables	40,388.00
Materias Primas y Materiales de Producción y Comercialización	
Materiales y Suministros	
Mobiliario y Equipo de Administración	
Mobiliario y Equipo Educativo y Recreativo	
Equipo e Instrumental Médico y de Laboratorio	
Vehículos y Equipo de Transporte	
Equipo de Defensa y Seguridad	
Maquinaria, Otros Equipos y Herramientas	40,388.00
Activos Biológicos	
Bienes Inmuebles	
Activos Intangibles	
Obra Pública en Bienes de Dominio Público	
Obra Pública en Bienes Propios	
Acciones y Participaciones de Capital	
Compra de Títulos y Valores	
Concesión de Préstamos	
Inversiones en Fideicomisos, Mandatos y Otros Análogos	
Provisiones para Contingencias y Otras Erogaciones Especiales	
Amortización de la Deuda Pública	
Adeudos de Ejercicios Fiscales Anteriores (ADEFAS)	
Otros Egresos Presupuestarios No Contables	

Más Gastos Contables No Presupuestarios	890,482.44
Estimaciones, Depreciaciones, Deterioros, Obsolescencia y Amortizaciones	890,482.44
Provisiones	
Disminución de Inventarios	
Aumento por Insuficiencia de Estimaciones por Pérdida o Deterioro u Obsolescencia	
Aumento por Insuficiencia de Provisiones	
Otros Gastos	1.20
Otros Gastos Contables No Presupuestarios	

Total de Gastos Contables	\$6,968,018.18
----------------------------------	-----------------------

NOTAS DE MEMORIA (CUENTAS DE ORDEN)

Las cuentas de orden se utilizan para registrar los movimientos de valores que no afecten o modifiquen el balance de **Instituto de Bomberos del Estado de Chiapas**, sin embargo, su incorporación en libros es necesaria con fines de recordatorio contable, de control y en general sobre los aspectos administrativos, o bien, para consignar sus derechos o responsabilidades contingentes que puedan, o no, presentarse en el futuro.

Al 31 de diciembre de 2022, las cuentas que se manejan para efectos de estas Notas, no aplican.

- **Presupuestarias:**

- **Cuentas de Ingresos:** Las cuentas presupuestarias de ingresos que se utilizan son: Ley de Ingresos Estimada, Ley de Ingresos por Ejecutar, Modificaciones a la Ley de Ingresos Estimada, Ley de Ingresos Devengada, Ley de Ingresos Recaudada a continuación se presenta el total del presupuesto de **Instituto de Bomberos del Estado de Chiapas (No Aplica)**.
- **Cuentas de Egresos:** Las cuentas presupuestarias de egresos que se utilizan son: Presupuesto de Egresos Aprobado, Modificaciones al Presupuesto de Egresos Aprobado, Presupuesto de Egresos por Ejercer, Presupuesto de Egresos Comprometido, Presupuesto de Egresos Devengado, Presupuesto de Egresos Ejercido y Presupuesto de Egresos Pagado, a continuación, se presenta el total del presupuesto de **Instituto de Bomberos del Estado de Chiapas**.

CONCEPTO	2022
Cuentas de Orden Presupuestarias	
Cuentas de Ingresos	
Ley de Ingresos Estimada	0
Ley de Ingresos por Ejecutar	0
Modificaciones a la Ley de Ingresos Estimada	0
Ley de Ingresos Devengada	0
Ley de Ingresos Recaudada	0
Cuentas de Egresos	
Presupuesto de Egresos Aprobado	5,994,778.69
Modificaciones al Presupuesto de Egresos Aprobado	262,564.94
Presupuesto de Egresos por Ejercer	139,421.09
Presupuesto de Egresos Comprometido	
Presupuesto de Egresos Devengado	163,764.90
Presupuesto de Egresos Ejercido	
Presupuesto de Egresos Pagado	5,954,157.64

NOTAS DE GESTIÓN ADMINISTRATIVA

1.- Introducción

El Instituto de Bomberos del Estado de Chiapas; es un ente descentralizado del Ejecutivo Estatal, con personalidad jurídica y patrimonio propio, de conformidad a lo establecido en el artículo 2º del decreto de creación del mismo.

El Instituto de Bomberos del Estado de Chiapas, es la instancia facultada para ejecutar las políticas, programas y acciones en el Estado, con el fin de salvaguardar a las personas, su patrimonio y entorno en caso de riesgo, emergencia u otra situación que amenace el estado actual normal de la población, de conformidad con los objetivos, metas y lineamientos que determine el titular del poder ejecutivo.

MISIÓN

Atender y auxiliar de manera oportuna y profesional a la ciudadanía en general ante cualquier emergencia, siniestro o catástrofe, protegiendo en todo momento la vida, entorno e integridad de las personas y su patrimonio, actuando siempre con amplio sentido de responsabilidad, además de ser un ente que fortalezca, profesionalice y dignifique la labor de los cuerpos de bomberos en el Estado de Chiapas. Dando certeza a la ciudadanía, que, ante cualquier emergencia, accidente o contingencia, cuentan con bomberas y bomberos preparados y capacitados para auxiliar y capacitar a las familias chiapanecas.

VISIÓN

Ser una institución de bombera y bomberos referente por su profesionalismo en el correcto manejo de los protocolos de atención, actuación, coordinación, organización y mitigación de las diversas emergencias o siniestros que se susciten. Además, se ser una institución innovadora en temas de capacitación, profesionalización y actualización, que abone sustantivamente a la prevención y a la reducción de los diversos siniestros y/o emergencias con mayor incidencia en nuestro Estado y de nuestra competencia.

2.- Panorama Económico y Financiero

La situación económica y financiera del Instituto de Bomberos del Estado de Chiapas fue aceptable durante el ejercicio; debido a que fueron tomados en cuenta todos los lineamientos y normas emitidos por el Consejo Nacional de Armonización Contable (CONAC), y los recursos ministrados por la Secretaría de Hacienda fueron presupuestados y erogados de manera adecuada tanto presupuestal, contable y financiera.

3.- Autorización e Historia

a) Fecha de Creación

Con fecha 15 de noviembre de 2017; a través del Periódico Oficial Número 331 2ª. Sección, Decreto número 017, se emite decreto por el que se crea el Instituto de Bomberos del Estado de Chiapas, como un organismo descentralizado de la Administración Pública Estatal, con personalidad jurídica y patrimonio propio, con autonomía operativa, administrativa y financiera, para el adecuado desarrollo de sus atribuciones.

b) Principales Cambios en su Estructura

Con la creación del Instituto de Bomberos del Estado de Chiapas; en su Ley Orgánica se establecen las instancias Administrativas, Operativas, de Consulta y de Apoyo que conforman al Instituto; pero la estructura organizacional oficialmente fue autorizada por la Secretaría de Hacienda a partir del 16 de febrero de 2020, mediante dictamen No. SH/CGRH/DEO/125/2020, de fecha 16 de febrero de 2020.

Mediante dictamen No. SH/CGRH/DEO/169/2020 de fecha 19 de agosto de 2020, se autoriza el cambio de denominación de un órgano administrativo y la adecuación de funciones y actividades del Instituto de Bomberos del Estado de Chiapas.

4.- Organización y Objeto Social

a) Objeto Social

El Instituto de Bomberos del Estado de Chiapas, es responsable de definir y establecer los planes de prevención de desastres y los programas de auxilio a la población del Estado de Chiapas, primordialmente en el combate y extinción de incendios y el rescate de lesionados en emergencias; así como capacitar a los sectores público, privado y organismos de la sociedad civil en materia de prevención y atención de los distintos tipos de incendios.

b) Principal Actividad

- Controlar y extinguir todo tipo de conflagraciones e incendios que por cualquier motivo se susciten en el Estado.
- Desarrollar todo tipo de labores de prevención a través de dictámenes de riesgos, de aquellos establecimientos contemplados en la Ley.
- Coadyuvar en el control y extinción de los distintos tipos de incendios urbanos, suburbanos, industriales y forestales; en aquellas áreas determinadas por los Programas de Desarrollo Urbano del Estado de Chiapas.
- Controlar y extinguir de fugas de gas y derrames de combustibles y cualquier tipo de sustancias o materiales peligrosos que ponga en riesgo la integridad de las personas.
- Atender a distintos tipos de explosiones provocados por los diferentes materiales peligrosos.
- Atender y controlar derrames de sustancias o materiales peligrosas.
- Realizar diferentes labores de salvamento y rescate de personas atrapadas, así como la recuperación de cadáveres en distintas circunstancias de emergencia.
- Delimitar áreas de riesgo en caso de cables caídos o cortos circuitos, en coordinación con empresas proveedoras de energía eléctrica y el área de alumbrado público municipal.
- Seccionar y retirar árboles cuando provoquen situaciones de riesgo o interfieran en la labor del Instituto.
- Realizar acciones tendientes a proteger a la ciudadanía de los peligros de la abeja africana, así como el retiro de enjambres.
- Controlar y capturar todo tipo de fauna que represente riesgo para la ciudadanía.
- Retirar anuncios espectaculares caídos o que pongan en peligro la vida de la ciudadanía.
- Rescatar en siniestros de diferentes medios de transporte.
- Realizar la verificación, supervisión y dictámenes del correcto transporte, almacenamiento, utilización y comercialización de los diversos materiales peligrosos contemplados en la Guía de Respuesta en Caso de Emergencias.
- Adquirir, arrendar y enajenar muebles e inmuebles necesarios para la prestación de los servicios de

acuerdo con los programas de operación, debidamente aprobados, de conformidad con la legislación aplicable.

- Establecer instalaciones y personal especializado para el mantenimiento y reparación del equipo que se utiliza en la prestación de servicios, así como la adquisición de refacciones.
- Suscribir convenios de cooperación con organismos públicos, privados y de la sociedad civil, nacionales e internacionales a efecto de generar o adquirir tecnología moderna para aplicarlos al servicio y para capacitar al personal.
- Suscribir convenios de ayuda recíproca con otros organismos o cuerpos de bomberos del país o extranjeros, en las áreas técnicas, preventivas u operativas, según sea el caso.
- Realizar y participar en congresos, conferencias, foros, capacitaciones nacionales e internacionales, para fomentar primordialmente la actualización de conocimientos y profesionalización de los Bomberos del Estado de Chiapas.
- Cubrir los gastos de administración, operación, capacitación, campañas de prevención y mantenimiento que genere su funcionamiento, y demás erogaciones necesarias para los fines establecidos en la Ley.
- Ser primer respondiente en atención médica pre hospitalaria en caso de ser necesario.
- Elaborar el Atlas de Riesgo en materia de los diferentes tipos de incendios y materiales peligrosos de los diferentes municipios del Estado.
- Prestar servicios de atención inmediata médica pre hospitalaria a Bomberos vulnerables expuestos en el combate ante los diferentes tipos de incendios que ponen en peligro su integridad física, así como a los ciudadanos que lo necesiten.
- Emitir de manera exclusiva, dictámenes de prevención de incendios a comercios y prestadores de servicios, y a quienes lo soliciten.
- Elaborar, a petición de la autoridad correspondiente, los peritajes de incendios en los siniestros.
- Llevar el Padrón de Asociaciones Civiles y/o Patronatos que tengan el objetivo fundamental la prestación de servicios de Bomberos del Estado de Chiapas.
- Imponer multas y sanciones a quien apertura centros educativos de los diferentes niveles, establecimientos de cualquier giro industrial, comercial o prestador de servicio público o privado sin un dictamen favorable de prevención de Incendios; o cualquier otra infracción a la Ley.
- Las demás que la Ley, el reglamento o convenios le confieran de manera expresa.

c) Ejercicio Fiscal

2022

d) Régimen Jurídico

El Instituto de Bomberos del Estado de Chiapas; está registrado ante el Servicio de Administración Tributaria como persona moral con fines no lucrativos, cuya actividad económica es la administración pública estatal en general y sus obligaciones son las siguientes:

- Presentar la declaración y pago provisional mensual de retenciones de impuestos sobre la renta (ISR) por sueldos y salarios.
- Presentar la declaración anual donde se informe sobre las retenciones de los trabajadores que recibieron sueldos y salarios, y trabajadores asimilados a salarios.
- Presentar declaración informativa anual de subsidio al empleo.
- Presentar declaración informativa mensual de proveedores.

e) Consideraciones Fiscales del Ente

El Instituto de Bomberos del Estado de Chiapas, se ubica dentro de las personas morales a que se refiere el artículo 95 y 102 de la LISR, pero tiene otras obligaciones como:

- **INFONAVIT**
- **IMSS**
- **2% Impuesto Sobre Nóminas**
- **Retención del 2% Impuesto Sobre Nóminas a prestadores de servicios**

f) Estructura Organizacional Básica

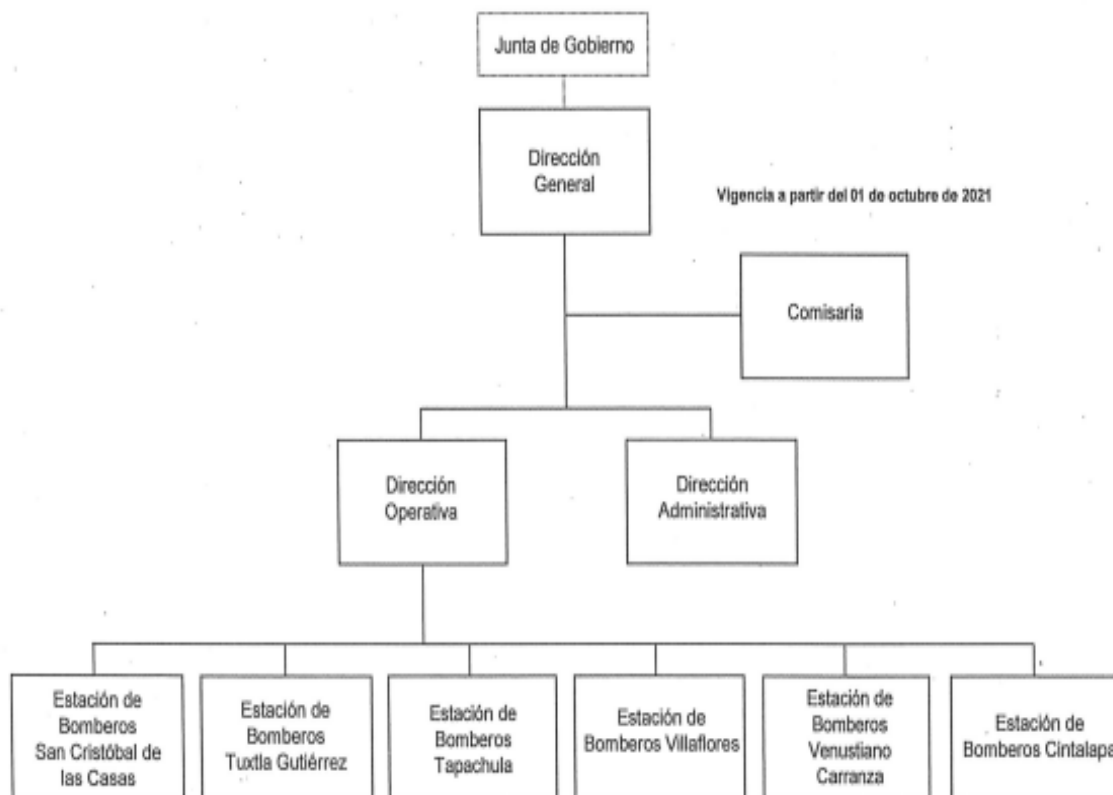

g) Fideicomisos, Mandatos y Análogos de los cuales es Fideicomitente o Fideicomisario

(No Aplica)

5.- Bases de Preparación de los Estados Financieros

Para llevar a cabo la preparación de los Estados Financieros del presente ejercicio se consideró lo siguiente:

- a) Si se ha observado la normatividad emitida por el CONAC y las disposiciones legales aplicables. Se ha observado en cierta medida la Normatividad emitida por el CONAC y la Ley General de Contabilidad

Gubernamental (LGCG), para la emisión de los estados financieros.

b) La normatividad aplicada para el reconocimiento, valuación y revelación de los diferentes rubros de la información financiera, así como las bases de medición utilizadas para la elaboración de los estados financieros; por ejemplo: costo histórico, valor de realización, valor razonable, valor de recuperación o cualquier otro método empleado y los criterios de aplicación de los mismos.

Todas las cuentas que afectan económicamente al Instituto de Bomberos del Estado de Chiapas, están cuantificadas en términos monetarios y se registran al costo histórico. El costo histórico de las operaciones corresponde al monto erogado para su adquisición conforme a la documentación contable original justificativa y comprobatoria.

c) Postulados básicos.

Las bases de preparación de los estados financieros del Instituto de Bomberos del Estado de Chiapas, aplican los postulados básicos siguientes:

- 1.- Sustancia Económica
- 2.- Entes Públicos
- 3.- Existencia Permanente
- 4.- Revelación Suficiente
- 5.- Importancia Relativa
- 6.- Registro e Integración Presupuestaria
- 7.- Consolidación de la Información Financiera
- 8.- Devengo Contable
- 9.- Valuación
- 10.- Dualidad Económica
- 11.- Consistencia

d) Normatividad supletoria. En caso de emplear varios grupos de normatividades (normatividades supletorias), deberá realizar la justificación razonable correspondiente, su alineación con los PBCG y a las características cualitativas asociadas descritas en el MCGG (documentos publicados en el Diario Oficial de la Federación, agosto 2009). (No Aplica)

e) Para las Entidades que por primera vez estén implementando la base del devengado de acuerdo a la Ley de Contabilidad; deberán considerar políticas de reconocimientos, plan de implementación, presentar los últimos estados financieros con la Normatividad anteriormente utilizada. (No Aplica)

6.- Políticas de Contabilidad Significativas

(No Aplica)

7.- Posición en Moneda Extranjera y Protección por Riesgo Cambiario

(No Aplica)

8.- Reporte Analítico del Activo

El estado analítico del activo, muestra la variación entre el saldo final y el saldo inicial del periodo. Al 31 de diciembre de 2022, se reporta una variación positiva de \$ 3,140,055.75.

La variación que presenta el activo, se integra de la siguiente manera:

- a) La variación negativa positiva por \$4,750.19, del rubro efectivo y equivalentes se debe a los recursos autorizados, así como a los gastos realizados y necesarios para la operatividad del Instituto de Bomberos del Estado de Chiapas.
- b) La variación negativa por \$6,647.84 del rubro Derechos a Recibir Efectivo o Equivalentes a Corto Plazo corresponde a la cancelación del saldo por importes de ejercicios anteriores, el cual se refleja en el saldo del rubro Derechos a Recibir Efectivo o Equivalentes a Largo Plazo.
- c) La variación positiva por \$6,647.84 del Derechos a Recibir Efectivo o Equivalentes a Largo Plazo corresponde al traspaso del saldo por importes de ejercicios anteriores en el rubro de Derechos a Recibir Efectivo o Equivalentes a Corto Plazo.
- d) La variación positiva por \$ 4,025,788.00, de Bienes Muebles, es por la adquisición de 6 vehículos oficiales para la operatividad del Instituto de Bomberos del Estado de Chiapas, 8 motobombas y 2 motosierras.
- e) La variación negativa por \$890,482.44 del rubro Depreciación, Deterioro, y Amortización Acumulada de Bienes. Corresponde a la depreciación acumulada de bienes correspondiente al ejercicio 2022.

CONCEPTO	SALDO INICIAL	CARGOS DEL PERIODO	ABONOS DEL PERIODO	SALDO FINAL	VARIACIÓN DEL PERIODO
ACTIVO	794,688.99	15,312,560.84	12,172,505.09	3,934,744.74	3,140,055.75
Activo Circulante	345,202.19	8,517,010.99	8,518,908.64	343,304.54	(1,897.65)
Efectivo y Equivalentes	338,554.35	8,404,769.03	8,400,018.84	343,304.54	4,750.19
Derechos a Recibir Efectivo o Equivalentes	6,647.84	112,241.96	118,889.80	0.00	(6,647.84)
Derechos a Recibir Bienes o Servicios	0.00	0.00	0.00	0.00	0.00
Inventarios	0.00	0.00	0.00	0.00	0.00
Almacenes	0.00	0.00	0.00	0.00	0.00
Activo No Circulante	449,486.80	6,795,549.85	3,653,596.45	3,591,440.20	3,141,953.40
Inversiones Financieras a Largo Plazo	0.00	0.00	0.00	0.00	0.00
Derechos a Recibir Efectivo o Equivalentes a Largo Plazo	3,515.24	6,647.84	0.00	10,163.08	6,647.84
Bienes Inmuebles, Infraestructura y Construcciones en Proceso	0.00	0.00	0.00	0.00	0.00
Bienes Muebles	445,971.56	6,610,758.68	2,584,970.68	4,471,759.56	4,025,788.00
Activos Intangibles	0.00	0.00	0.00	0.00	0.00
Depreciación, Deterioro y Amortización Acumulada de Bienes	0.00	0.00	890,482.44	(890,482.44)	(890,482.44)
Activos Diferidos	0.00	178,143.33	178,143.33	0.00	0.00
Otros Activos no Circulantes	0.00	0.00	0.00	0.00	0.00

9.- Fideicomisos, Mandatos y Análogos

(No Aplica)

10.- Reporte de la Recaudación

(No Aplica)

11.- Información sobre la Deuda y el Reporte Analítico de la Deuda

(No Aplica)

12.- Calificaciones Otorgadas

(No Aplica)

13.- Proceso de Mejora

a) Principales Políticas de Control Interno

- Ley General de Contabilidad Gubernamental (LGCG): Nos establece los criterios generales que rigen la contabilidad gubernamental y la emisión de información financiera, incluyendo la presupuestaria y programática en forma razonable y transparente.
- Normatividad Contable: Tiene por objeto efectuar el registro contable de los recursos públicos y la preparación de informes financieros de forma armonizada, que dan transparencia para la interpretación, evaluación, fiscalización y entrega de informes; regulando las operaciones contables.
- Normas Presupuestarias: Nos indica cómo se ejecuta el gasto público, administrándolo con eficiencia, eficacia, economía, transparencia y honradez, para rendir cuentas de los recursos públicos, así mismo contribuir a fortalecer la armonización presupuestaria y contable.

b) Medidas de Desempeño Financiero, Metas y Alcance

1.- Se continúa trabajando en el cambio trascendental que es el proceso de armonización contable para atender en tiempo y forma el nuevo esquema de la contabilidad gubernamental, y generando así los beneficios en materia de información financiera, transparencia y rendición de cuentas.

14.- Información por Segmentos

(No Aplica)

15.- Eventos Posteriores al Cierre

(No Aplica)

16.- Partes Relacionadas

“No existen partes relacionadas que pudieran ejercer influencia significativa sobre la toma de decisiones financieras y operativas”



**GOBIERNO CONSTITUCIONAL DEL ESTADO DE CHIAPAS
INSTITUTO DE BOMBEROS DEL ESTADO DE CHIAPAS
SISTEMA CONTABLE 2022**

**NOTAS A LOS ESTADOS FINANCIEROS
DEL 1o. DE ENERO AL 31 DE DICIEMBRE DE 2022**

Página 19 de 19

Fecha: 23/02/2023

17.- Responsabilidad sobre la Presentación Razonable de la Información Contable

“Bajo protesta de decir verdad declaramos que los Estados Financieros y sus Notas, son razonablemente correctos y son responsabilidad del emisor”

SISTEMA CONTABLE 2022

ESTADO ANALÍTICO DE INGRESOS/CON RECURSOS DEL EJERCICIO

DEL 1o. DE ENERO AL 31 DE DICIEMBRE DE 2022

Página 1 de 1

Fecha:

10/02/2023

RUBRO DE INGRESOS	INGRESO					DIFERENCIA
	ESTIMADO	AMPLIACIONES Y REDUCCIONES	MODIFICADO	DEVENGADO	RECAUDADO	(RECAUDADO - ESTIMADO)
Impuestos	0.00	0.00	0.00	0.00	0.00	0.00
Cuotas y Aportaciones de Seguridad Social	0.00	0.00	0.00	0.00	0.00	0.00
Contribuciones de Mejoras	0.00	0.00	0.00	0.00	0.00	0.00
Derechos	0.00	0.00	0.00	0.00	0.00	0.00
Productos	0.00	0.00	0.00	0.00	0.00	0.00
Aprovechamientos	0.00	0.00	0.00	0.00	0.00	0.00
Ingresos por Venta de Bienes, Prestación de Servicios y Otros Ingresos	0.00	0.00	0.00	0.00	0.00	0.00
Participaciones, Aportaciones, Convenios, Incentivos Derivados de la Colaboración Fiscal y Fondos Distintos de Aportaciones	0.00	0.00	0.00	0.00	0.00	0.00
Transferencias, Asignaciones, Subsidios y Subvenciones, y Pensiones y Jubilaciones	5,994,778.69	35,577.36	6,030,356.05	6,030,356.05	6,030,356.05	35,577.36
Ingresos Derivados de Financiamientos	0.00	0.00	0.00	0.00	0.00	0.00
Total	5,994,778.69	35,577.36	6,030,356.05	6,030,356.05	6,030,356.05	
					Ingresos Excedentes	35,577.36

RUBRO DE INGRESOS	INGRESO					DIFERENCIA
	ESTIMADO	AMPLIACIONES Y REDUCCIONES	MODIFICADO	DEVENGADO	RECAUDADO	(RECAUDADO - ESTIMADO)
Ingresos del Poder Ejecutivo Federal o Estatal y de los Municipios	0.00	0.00	0.00	0.00	0.00	0.00
Impuestos	0.00	0.00	0.00	0.00	0.00	0.00
Cuotas y Aportaciones de Seguridad Social	0.00	0.00	0.00	0.00	0.00	0.00
Contribuciones de Mejoras	0.00	0.00	0.00	0.00	0.00	0.00
Derechos	0.00	0.00	0.00	0.00	0.00	0.00
Productos	0.00	0.00	0.00	0.00	0.00	0.00
Aprovechamientos	0.00	0.00	0.00	0.00	0.00	0.00
Participaciones, Aportaciones, Convenios, Incentivos Derivados de la Colaboración Fiscal y Fondos Distintos de Aportaciones	0.00	0.00	0.00	0.00	0.00	0.00
Transferencias, Asignaciones, Subsidios y Subvenciones, y Pensiones y Jubilaciones	0.00	0.00	0.00	0.00	0.00	0.00
Ingresos de los Entes públicos de los Poderes Legislativo y Judicial, de los Órganos Autónomos y del Sector Paraestatal o Paramunicipal, así como de las Empresas Productivas del Estado	5,994,778.69	35,577.36	6,030,356.05	6,030,356.05	6,030,356.05	35,577.36
Cuotas y Aportaciones de Seguridad Social	0.00	0.00	0.00	0.00	0.00	0.00
Productos	0.00	0.00	0.00	0.00	0.00	0.00
Ingresos por Venta de Bienes, Prestación de Servicios y Otros Ingresos	0.00	0.00	0.00	0.00	0.00	0.00
Transferencias, Asignaciones, Subsidios y Subvenciones, y Pensiones y Jubilaciones	5,994,778.69	35,577.36	6,030,356.05	6,030,356.05	6,030,356.05	35,577.36
Ingresos Derivados de Financiamiento	0.00	0.00	0.00	0.00	0.00	0.00
Ingresos Derivados de Financiamientos	0.00	0.00	0.00	0.00	0.00	0.00
Total	5,994,778.69	35,577.36	6,030,356.05	6,030,356.05	6,030,356.05	
					Ingresos Excedentes	35,577.36



GOBIERNO DEL ESTADO DE CHIAPAS
RAMO O DEPENDENCIA: Instituto de Bomberos del Estado de Chiapas

ESTADO ANALÍTICO DEL EJERCICIO DEL PRESUPUESTO DE EGRESOS CLASIFICACIÓN POR OBJETO DEL GASTO
(CAPITULOS Y CONCEPTOS)
DEL 1 DE ENERO AL 31 DE DICIEMBRE DE 2022

(Pesos)

RPA-1

CAPG	CG	DESCRIPCIÓN	PRESUPUESTO DE EGRESOS					SUBEJERCICIO
			APROBADO	AMPLIACIONES - REDUCCIONES	MODIFICADO	DEVENGADO	PAGADO	
1000		Servicios Personales.	4,422,937.22	451,096.34	4,874,033.56	4,744,046.59	4,627,719.72	129,986.97
	1100	Remuneraciones al Personal de Carácter Permanente.	1,736,052.48	33,599.56	1,769,652.04	1,769,578.05	1,739,161.05	73.99
	1200	Remuneraciones al Personal de Carácter Transitorio.	0.00	245,375.40	245,375.40	243,771.60	243,632.45	1,603.80
	1300	Remuneraciones Adicionales y Especiales.	1,874,179.26	158,386.18	2,032,565.44	2,008,995.33	1,937,678.63	23,570.11
	1400	Seguridad Social.	353,464.62	-48,874.77	304,589.85	200,362.59	185,908.57	104,227.26
	1500	Otras Prestaciones Sociales y Económicas.	352,340.86	15,709.97	368,050.83	367,539.02	367,539.02	511.81
	1700	Pago de Estímulos a Servidores Públicos.	106,900.00	46,900.00	153,800.00	153,800.00	153,800.00	0.00
2000		Materiales y Suministros.	341,549.98	54,391.10	395,941.08	393,596.15	393,596.15	2,344.93
	2100	Materiales de Administración, Emisión de Documentos y Artículos Oficiales.	81,549.98	15,031.60	96,581.58	96,576.97	96,576.97	4.61
	2200	Alimentos y Utensilios.	18,000.00	2,896.00	20,896.00	20,896.00	20,896.00	0.00
	2400	Materiales y Artículos de Construcción y de Reparación.	0.00	14,701.79	14,701.79	14,701.79	14,701.79	0.00
	2500	Productos Químicos, Farmacéuticos y de Laboratorio.	0.00	3,346.25	3,346.25	3,346.25	3,346.25	0.00
	2600	Combustibles, Lubricantes y Aditivos.	242,000.00	0.00	242,000.00	239,659.68	239,659.68	2,340.32
	2700	Vestuario, Blancos, Prendas de Protección y Artículos Deportivos.	0.00	18,415.46	18,415.46	18,415.46	18,415.46	0.00
3000		Servicios Generales.	730,291.49	88,016.74	818,308.23	811,360.76	763,922.73	6,947.47
	3100	Servicios Básicos.	79,752.00	-6,572.00	73,180.00	71,987.22	71,987.22	1,192.78
	3200	Servicios de Arrendamiento.	168,000.00	-144,000.00	24,000.00	20,660.17	20,660.17	3,339.83
	3300	Servicios Profesionales, Científicos, Técnicos y Otros Servicios.	18,000.00	88,545.96	106,545.96	106,517.32	106,517.32	28.64
	3500	Servicios de Instalación, Reparación, Mantenimiento y Conservación.	204,000.00	-117,131.84	86,868.16	86,715.78	66,661.62	152.38
	3700	Servicios de Traslado y Viáticos.	101,266.73	231,736.80	333,003.53	332,955.00	332,955.00	48.53
	3800	Servicios Oficiales.	73,000.00	23,695.40	96,695.40	96,390.40	96,390.40	305.00
	3900	Otros Servicios Generales.	86,272.76	11,742.42	98,015.18	96,134.87	68,751.00	1,880.31
4000		Transferencias, Asignaciones, Subsidios y Otras Ayudas.	0.00	112,181.04	112,181.04	112,181.04	112,181.04	0.00
	4300	Subsidios y Subvenciones.	0.00	112,181.04	112,181.04	112,181.04	112,181.04	0.00
5000		Bienes Muebles, Inmuebles e Intangibles.	0.00	56,879.72	56,879.72	56,738.00	56,738.00	141.72



GOBIERNO DEL ESTADO DE CHIAPAS
RAMO O DEPENDENCIA: Instituto de Bomberos del Estado de Chiapas

ESTADO ANALÍTICO DEL EJERCICIO DEL PRESUPUESTO DE EGRESOS CLASIFICACIÓN POR OBJETO DEL GASTO
(CAPITULOS Y CONCEPTOS)
DEL 1 DE ENERO AL 31 DE DICIEMBRE DE 2022

(Pesos)

RPA-1

CAPG	CG	DESCRIPCIÓN	PRESUPUESTO DE EGRESOS					SUB EJERCICIO
			APROBADO	AMPLIACIONES - REDUCCIONES	MODIFICADO	DEVENGADO	PAGADO	
5600		Maquinaria, Otros Equipos y Herramientas.	0.00	56,879.72	56,879.72	56,738.00	56,738.00	141.72
7000		Inversiones Financieras y Otras Provisiones.	500,000.00	-500,000.00	0.00	0.00	0.00	0.00
7900		Provisiones para Contingencias y Otras Erogaciones Especiales.	500,000.00	-500,000.00	0.00	0.00	0.00	0.00
TOTAL DEL GASTO:			5,994,778.69	262,564.94	6,257,343.63	6,117,922.54	5,954,157.64	139,421.09



GOBIERNO DEL ESTADO DE CHIAPAS

RAMO O DEPENDENCIA: Instituto de Bomberos del Estado de Chiapas

ESTADO ANALÍTICO DEL EJERCICIO DEL PRESUPUESTO DE EGRESOS CLASIFICACIÓN ECONÓMICA POR TIPO DE GASTO DEL 1 DE ENERO AL 31 DE DICIEMBRE DE 2022

(Pesos)

RPA-2

CONCEPTO	PRESUPUESTO DE EGRESOS					SUBEJERCICIO
	APROBADO	AMPLIACIONES - REDUCCIONES	MODIFICADO	DEVENGADO	PAGADO	
GASTO CORRIENTE	5,994,778.69	205,685.22	6,200,463.91	6,061,184.54	5,897,419.64	139,279.37
GASTO DE CAPITAL	0.00	56,879.72	56,879.72	56,738.00	56,738.00	141.72
AMORTIZACIÓN DE LA DEUDA Y DISMINUCIÓN DE PASIVOS	0.00	0.00	0.00	0.00	0.00	0.00
PENSIONES Y JUBILACIONES	0.00	0.00	0.00	0.00	0.00	0.00
PARTICIPACIONES	0.00	0.00	0.00	0.00	0.00	0.00
TOTAL DEL GASTO:	5,994,778.69	262,564.94	6,257,343.63	6,117,922.54	5,954,157.64	139,421.09



GOBIERNO CONSTITUCIONAL DEL ESTADO DE CHIAPAS
RAMO O DEPENDENCIA: Instituto de Bomberos del Estado de Chiapas
ESTADO ANALÍTICO DEL EJERCICIO DEL PRESUPUESTO DE EGRESOS EN CLASIFICACIÓN
ADMINISTRATIVA/ORGANISMO
DEL 1 DE ENERO AL 31 DE DICIEMBRE DE 2022

(Pesos)

RPA-3

CONCEPTO	PRESUPUESTO DE EGRESOS					SUBEJERCICIO
	APROBADO	AMPLIACIONES - REDUCCIONES	MODIFICADO	DEVENGADO	PAGADO	
TOTAL	5,994,778.69	262,564.94	6,257,343.63	6,117,922.54	5,954,157.64	139,421.09
ENTIDADES PARAESTATALES Y FIDEICOMISOS NO EMPRESARIALES Y NO FINANCIEROS	5,994,778.69	262,564.94	6,257,343.63	6,117,922.54	5,954,157.64	139,421.09
Instituto de Bomberos del Estado de Chiapas	5,994,778.69	262,564.94	6,257,343.63	6,117,922.54	5,954,157.64	139,421.09



GOBIERNO CONSTITUCIONAL DEL ESTADO DE CHIAPAS
RAMO O DEPENDENCIA: Instituto de Bomberos del Estado de Chiapas
ESTADO ANALÍTICO DEL EJERCICIO DEL PRESUPUESTO DE EGRESOS EN CLASIFICACIÓN
ADMINISTRATIVA/PODERES
DEL 1 DE ENERO AL 31 DE DICIEMBRE DE 2022

(Pesos)

RPA-4

CONCEPTO	PRESUPUESTO DE EGRESOS					SUBEJERCICIO
	APROBADO	AMPLIACIONES - REDUCCIONES	MODIFICADO	DEVENGADO	PAGADO	
PODER EJECUTIVO	NO APLICA					
PODER LEGISLATIVO	NO APLICA					
PODER JUDICIAL	NO APLICA					
ORGANOS AUTONOMOS	NO APLICA					



GOBIERNO DEL ESTADO DE CHIAPAS

RAMO O DEPENDENCIA: Instituto de Bomberos del Estado de Chiapas

ESTADO ANALÍTICO DEL EJERCICIO DEL PRESUPUESTO DE EGRESOS CLASIFICACIÓN FUNCIONAL (FINALIDAD Y FUNCIÓN)

DEL 1 DE ENERO AL 31 DE diciembre DE 2022

(Pesos)

RPA-6

FI	FU	CONCEPTO	EGRESOS					SUB EJERCICIO
			APROBADO	AMPLIACIONES - REDUCCIONES	MODIFICADO	DEVENGADO	PAGADO	
1		Gobierno	5,994,778.69	262,564.94	6,257,343.63	6,117,922.54	5,954,157.64	139,421.09
	1.7	Asuntos de Orden Público y de Seguridad Interior	5,994,778.69	262,564.94	6,257,343.63	6,117,922.54	5,954,157.64	139,421.09
TOTAL DEL GASTO:			5,994,778.69	262,564.94	6,257,343.63	6,117,922.54	5,954,157.64	139,421.09

**SISTEMA CONTABLE 2022
ENDEUDAMIENTO NETO
DEL 1o. DE ENERO AL 31 DE DICIEMBRE DE 2022**

Fecha:

IDENTIFICACIÓN DE CRÉDITO O INSTRUMENTO	CONTRATACIÓN/ COLOCACIÓN	AMORTIZACIÓN	ENDEUDAMIENTO NETO
CRÉDITOS BANCARIOS			

TOTAL CRÉDITOS BANCARIOS

OTROS INSTRUMENTOS DE DEUDA

NO APLICA

TOTAL OTROS INSTRUMENTOS DE DEUDA

TOTAL

**SISTEMA CONTABLE 2022
INTERESES DE LA DEUDA
DEL 1o. DE ENERO AL 31 DE DICIEMBRE DE 2022**

Fecha:

IDENTIFICACIÓN DE CRÉDITO O INSTRUMENTO	DEVENGADO	PAGADO
CRÉDITOS BANCARIOS		

TOTAL DE INTERESES DE CRÉDITOS BANCARIOS

OTROS INSTRUMENTOS DE DEUDA

TOTAL DE INTERESES DE OTROS INSTRUMENTOS DE DEUDA

TOTAL

NO APLICA



GOBIERNO DEL ESTADO DE CHIAPAS
RAMO O DEPENDENCIA: Instituto de Bomberos del Estado de Chiapas
GASTO POR CATEGORÍA PROGRAMÁTICA
DEL 1 DE ENERO AL 31 DE DICIEMBRE DE 2022
 (Pesos)

RPA-7

CONCEPTO	PRESUPUESTO DE EGRESOS					SUBEJERCICIO
	APROBADO	AMPLIACIONES - REDUCCIONES	MODIFICADO	DEVENGADO	PAGADO	
Programas	5,994,778.69	262,564.94	6,257,343.63	6,117,922.54	5,954,157.64	139,421.09
Subsidios: Sector Social y Privado o Entidades Federativas y Municipios	0.00	0.00	0.00	0.00	0.00	0.00
Otros Subsidios	0.00	0.00	0.00	0.00	0.00	0.00
Sujetos a Reglas de Operación	0.00	0.00	0.00	0.00	0.00	0.00
Desempeño de las Funciones	16,266.73	-4,000.00	12,266.73	12,218.73	12,218.73	48.00
Específicos	0.00	0.00	0.00	0.00	0.00	0.00
Funciones de las Fuerzas Armadas (Únicamente Gobierno Federal)	0.00	0.00	0.00	0.00	0.00	0.00
Planeación, seguimiento y evaluación de políticas públicas	0.00	0.00	0.00	0.00	0.00	0.00
Prestación de Servicios Públicos	16,266.73	-4,000.00	12,266.73	12,218.73	12,218.73	48.00
Promoción y fomento	0.00	0.00	0.00	0.00	0.00	0.00
Provisión de Bienes Públicos	0.00	0.00	0.00	0.00	0.00	0.00
Proyectos de inversión	0.00	0.00	0.00	0.00	0.00	0.00
Regulación y supervisión	0.00	0.00	0.00	0.00	0.00	0.00
Administrativos y de Apoyo	0.00	0.00	0.00	0.00	0.00	0.00
Apoyo a la función pública y al mejoramiento de la gestión	0.00	0.00	0.00	0.00	0.00	0.00
Apoyo al proceso presupuestario y para mejorar la eficiencia institucional	0.00	0.00	0.00	0.00	0.00	0.00
Operaciones ajenas	0.00	0.00	0.00	0.00	0.00	0.00
Compromisos	5,978,511.96	266,564.94	6,245,076.90	6,105,703.81	5,941,938.91	139,373.09
Desastres Naturales	5,978,511.96	266,564.94	6,245,076.90	6,105,703.81	5,941,938.91	139,373.09
Obligaciones de cumplimiento de resolución jurisdiccional	0.00	0.00	0.00	0.00	0.00	0.00
Obligaciones	0.00	0.00	0.00	0.00	0.00	0.00
Aportaciones a fondos de estabilización	0.00	0.00	0.00	0.00	0.00	0.00
Aportaciones a fondos de inversión y reestructura de pensiones	0.00	0.00	0.00	0.00	0.00	0.00
Aportaciones a la seguridad social	0.00	0.00	0.00	0.00	0.00	0.00
Pensiones y jubilaciones	0.00	0.00	0.00	0.00	0.00	0.00
Programas de Gasto Federalizado (Gobierno Federal)	0.00	0.00	0.00	0.00	0.00	0.00
Gasto Federalizado	0.00	0.00	0.00	0.00	0.00	0.00
Participaciones a entidades federativas y municipios	0.00	0.00	0.00	0.00	0.00	0.00
Costo financiero, deuda o apoyos a deudores y ahorradores de la banca	0.00	0.00	0.00	0.00	0.00	0.00
Adeudos de ejercicios fiscales anteriores	0.00	0.00	0.00	0.00	0.00	0.00
TOTAL DEL GASTO:	5,994,778.69	262,564.94	6,257,343.63	6,117,922.54	5,954,157.64	139,421.09



GOBIERNO CONSTITUCIONAL DEL ESTADO DE CHIAPAS
INSTITUTO DE BOMBEROS DEL ESTADO DE CHIAPAS

PROGRAMAS Y PROYECTOS DE INVERSIÓN
DEL 1 DE ENERO AL 31 DE DICIEMBRE DE 2022

FF	RAMO	PF	PROYECTO ESTRATÉGICO	MUNICIPIO / COBERTURA	PRESUPUESTO DE EGRESOS				AVANCE % DEVENGADO/ MODIFICADO
					APROBADO	MODIFICADO	DEVENGADO	PAGADO	

NO APLICA

GOBIERNO CONSTITUCIONAL DEL ESTADO DE CHIAPAS
**SECRETARÍA DE HACIENDA
 PRESUPUESTO DE EGRESOS 2022**
**AVANCE DE CUMPLIMIENTO DE INDICADORES ESTRATÉGICOS
 ENERO - DICIEMBRE**
Organismo Público: 2.1.1.2.0.320 Instituto de Bomberos del Estado de Chiapas

Misión				
Atender y auxiliar de manera oportuna y profesional a la ciudadanía en general ante cualquier emergencia, siniestro o catástrofe, protegiendo en todo momento la vida, entorno e integridad de las personas y su patrimonio, actuando siempre con amplio sentido de responsabilidad, además de ser un ente que fortalezca, profesionalice y dignifique la labor de los cuerpos de bomberos en el estado de Chiapas. Dando certeza a la ciudadanía, que ante cualquier emergencia, accidente o contingencia, cuentan con bomberas y bomberos preparados y capacitados para auxiliar y capacitar a las familias chiapanecas.				

Visión				
Ser una institución de bomberas y bomberos referente por su profesionalismo en el correcto manejo de los protocolos de atención, actuación, coordinación, organización y mitigación de las diversas emergencias o siniestros que se susciten. Además de ser una institución innovadora en temas de capacitación, profesionalización y actualización, que abone sustantivamente a la prevención y a la reducción de los diversos siniestros y/o emergencias con mayor incidencia en nuestro Estado y de nuestra competencia.				

COMPORTAMIENTO DEL EJERCICIO DEL GASTO								
Concepto					Aprobado (A)	Modificado (B)	Devengado (C)	% Devengado C/B
Fin	F	SF	SSF	Descripción				
TOTALES					5,994,778.69	6,257,343.63	6,117,922.54	97.77
1				Gobierno	5,994,778.69	6,257,343.63	6,117,922.54	97.77
	7			Asuntos de Orden Público y de Seguridad Interior	5,994,778.69	6,257,343.63	6,117,922.54	97.77
		2		Protección Civil	5,994,778.69	6,257,343.63	6,117,922.54	97.77
			1	Protección Civil	5,994,778.69	6,257,343.63	6,117,922.54	97.77

Objetivos de Desarrollo Sostenible	
Clave	Descripción
05	Lograr la igualdad entre los géneros y empoderar a todas las mujeres y niñas
11	Lograr que las ciudades y los asentamientos humanos sean inclusivos, seguros, resilientes y sostenibles.
13	Adoptar medidas urgentes para combatir el cambio climático y sus efectos.

Metas de los Objetivos de Desarrollo Sostenible		
ODS	No. Meta	Descripción
05	02	Lograr la igualdad entre los géneros y empoderar a todas las mujeres y niñas Eliminar todas las formas de violencia contra todas las mujeres y las niñas en los ámbitos público y privado, incluidas la trata y la explotación sexual y otros tipos de explotación
11	05	Lograr que las ciudades y los asentamientos humanos sean inclusivos, seguros, resilientes y sostenibles. De aquí a 2030, reducir significativamente el número de muertes causadas por los desastres, incluidos los relacionados con el agua, y de personas afectadas por ellos, y reducir considerablemente las pérdidas económicas directas provocadas por los desastres en comparación con el producto interno bruto mundial, haciendo especial hincapié en la protección de los pobres y las personas en situaciones de vulnerabilidad
13	03	Adoptar medidas urgentes para combatir el cambio climático y sus efectos. Mejorar la educación, la sensibilización y la capacidad humana e institucional respecto de la mitigación del cambio climático, la adaptación a él, la reducción de sus efectos y la alerta temprana

GOBIERNO CONSTITUCIONAL DEL ESTADO DE CHIAPAS
SECRETARÍA DE HACIENDA
PRESUPUESTO DE EGRESOS 2022

AVANCE DE CUMPLIMIENTO DE INDICADORES ESTRATÉGICOS
ENERO - DICIEMBRE

Organismo Público: 2.1.1.2.0.320 Instituto de Bomberos del Estado de Chiapas

Objetivos del Plan Nacional		
Eje	Objetivo	Descripción
1	09	Justicia y Estado de Derecho. Construir un país más resiliente, sostenible y seguro.

Objetivos del Plan Estatal				
Eje	Tema	Pol. Púb.	Objetivo	Descripción
1	1	02	01	Gobierno Eficaz y Honesto. Política y gobierno. Resiliencia y gestión de riesgos. Fomentar la resiliencia ante los riesgos de desastres, para lograr un desarrollo sostenible.

Estrategias del Plan Estatal		
Clave Alineación PED	No. Est.	Descripción
110201	06	Proteger la vida humana ante toda emergencia, así como peligros derivados del uso y manejo inadecuado del fuego y sustancias químicas.

Programa Sectorial		
Programa	Clave Alineación	Descripción
A	109110201	Política y Gobierno.

Objetivos Estratégicos		
No. Obj.	Clave Alineación	Descripción
1	109110201A	Otorgar servicios de alta especialización en materia de autoprotección ciudadana, control y combate de incendios urbanos, periurbanos y rurales en Chiapas.

GOBIERNO CONSTITUCIONAL DEL ESTADO DE CHIAPAS
**SECRETARÍA DE HACIENDA
 PRESUPUESTO DE EGRESOS 2022**
**AVANCE DE CUMPLIMIENTO DE INDICADORES ESTRATÉGICOS
 ENERO - DICIEMBRE**
Organismo Público: 2.1.1.2.0.320 Instituto de Bomberos del Estado de Chiapas

Indicadores Estratégicos														
No. Obj	No. Ind	Tipo y Dimensión	Unidad de Medida	Nombre del Indicador	Descripción Cualitativa (Numerador / Denominador)	Año y Valor de Línea Base	Denominador (A)	Total Numerador	Programado (B)				Avances	
									Modificado (C)				Efic. del Ejer. D/C	Meta Indic. D/A
									Alcanzado (D)					
									Trimestres					
				I	II	III	IV							
1	1	Estratégico Eficacia	Servicio	Porcentaje de servicios efectivos ante emergencias y peligros por uso de fuego y sustancias químicas.	Número de servicios atendidos ante emergencias y peligros por uso de fuego y sustancias químicas. / Total de servicios solicitados a través de llamadas al 911 para la atención de emergencias y peligros por uso de fuego y sustancias químicas.	2022 2,000.00	2,000.00	2,000.00	600.00	600.00	400.00	400.00	130.10%	130.10%
							2,000.00	2,000.00	600.00	600.00	400.00	400.00		
							2,602.00	2,602.00	1,044.00	596.00	562.00	400.00		
1	2	Estratégico Eficacia	Persona	Porcentaje de rescatados ante emergencias y peligros por uso de fuego y sustancias químicas.	Número de personas rescatadas vivas ante emergencias y peligros por uso de fuego y sustancias químicas en respuesta a llamadas al 911. / Total de rescatados y cuerpos sin vida ante emergencias y peligros por uso de fuego y sustancias químicas en respuesta a llamadas al 911.	2022 8,000.00	8,000.00	8,000.00	2,400.00	2,400.00	1,600.00	1,600.00	116.96%	116.96%
							8,000.00	8,000.00	2,400.00	2,400.00	1,600.00	1,600.00		
							9,357.00	9,357.00	2,648.00	2,715.00	2,373.00	1,621.00		
Productos y Servicios							Clientes y Usuarios							
Acciones de control y combate de los distintos tipos de incendios urbano, suburbano e industriales, control y extinción de fugas de gas, derrames de combustible, cualquier tipo de substancias o materiales peligrosos, tipos de explosiones provocadas para diferentes tipos de peligros, servicios prehospituarios, prevención a través de dictámenes de riesgo y cursos de Autoprotección a la ciudadanía.							Población en situación de riesgo o emergencia.							

SISTEMA CONTABLE 2022
INDICADORES DE POSTURA FISCAL / CON RECURSOS DEL EJERCICIO
DEL 1o. DE ENERO AL 31 DE DICIEMBRE DE 2022

Fecha:

 Página 1 de 1
 10/02/2023

CONCEPTO	ESTIMADO	DEVENGADO	PAGADO
I. Ingresos Presupuestarios	5,994,778.69	6,030,356.05	6,030,356.05
Ingresos del Gobierno de la Entidad Federativa	0.00	0.00	0.00
Ingresos del Sector Paraestatal	5,994,778.69	6,030,356.05	6,030,356.05
II. Egresos Presupuestarios	5,994,778.69	5,892,141.44	5,748,103.19
Egresos del Gobierno de la Entidad Federativa	0.00	0.00	0.00
Egresos del Sector Paraestatal	5,994,778.69	5,892,141.44	5,748,103.19
III. Balance Presupuestario (Superávit o Déficit) (III = I - II)	0.00	138,214.61	282,252.86

CONCEPTO	ESTIMADO	DEVENGADO	PAGADO
III. Balance Presupuestario (Superávit o Déficit)	0.00	138,214.61	282,252.86
IV. Intereses, Comisiones y Gastos de la Deuda	0.00	0.00	0.00
V. Balance Primario (Superávit o Déficit) (V = III - IV)	0.00	138,214.61	282,252.86

CONCEPTO	ESTIMADO	DEVENGADO	PAGADO
A. Financiamiento	0.00	0.00	0.00
B. Amortización de la Deuda	0.00	0.00	0.00
C. Endeudamiento o Desendeudamiento (C= A - B)	0.00	0.00	0.00

GOBIERNO CONSTITUCIONAL DEL ESTADO DE CHIAPAS
INSTITUTO DE BOMBEROS DEL ESTADO DE CHIAPAS

SISTEMA CONTABLE 2022
RELACIÓN DE CUENTAS BANCARIAS PRODUCTIVAS ESPECÍFICAS

DEL 1o. DE ENERO AL 31 DE DICIEMBRE DE 2022

Fecha: Página 1 de 1
23/02/2023

FONDO, PROGRAMA O CONVENIO	DATOS DE LA CUENTA BANCARIA		
	INSTITUCIÓN BANCARIA	NÚMERO DE CUENTA	TIPO DE CUENTA

NO APLICA

SISTEMA CONTABLE 2022
RELACIÓN DE ESQUEMAS BURSÁTILES Y COBERTURAS FINANCIERAS
DEL 1o. DE ENERO AL 31 DE DICIEMBRE DE 2022

Página 1 de 1
Fecha: 10/02/2023

RELACIÓN DE ESQUEMAS BURSÁTILES Y DE COBERTURAS FINANCIERAS

NO APLICA



GOBIERNO CONSTITUCIONAL DEL ESTADO DE CHIAPAS

INSTITUTO DE BOMBEROS DEL ESTADO DE CHIAPAS

SISTEMA CONTABLE 2022

FORMATO DEL EJERCICIO Y DESTINO DE GASTO FEDERALIZADO Y REINTEGROS

DEL 1o. DE ENERO AL 31 DE DICIEMBRE DE 2022

Fecha:

Página 1 de 1
10/02/2023

Programa o Fondo	Destino de los Recursos	Ejercicio		Reintegro
		DEVENGADO	PAGADO	

NO APLICA

SISTEMA CONTABLE 2022
ESTADO DE SITUACIÓN FINANCIERA DETALLADO
Al 31 DE DICIEMBRE DEL 2021 Y AL 31 DE DICIEMBRE DEL 2022

Concepto	31 de diciembre de 2022	31 de diciembre de 2021	Concepto	31 de diciembre de 2022	31 de diciembre de 2021
ACTIVO			PASIVO		
Activo Circulante			Pasivo Circulante		
Efectivo y Equivalentes	343,304.54	338,554.35	Cuentas por Pagar a Corto Plazo	161,938.55	301,931.12
Efectivo			Servicios Personales por Pagar a Corto Plazo	40,287.89	36,344.21
Bancos/Tesorería			Proveedores por Pagar a Corto Plazo	20,808.62	153,484.32
Bancos/Dependencias y Otros	20,089.16	3,854.94	Contratistas por Obras Públicas por Pagar a Corto Plazo		
Inversiones Temporales (Hasta 3 Meses)			Participaciones y Aportaciones por Pagar a Corto Plazo		
Fondos con Afectación Específica	323,215.38	334,699.41	Transferencias Otorgadas por Pagar a Corto Plazo		
Depósitos de Fondos de Terceros en Garantía y/o Administración			Intereses, Comisiones y Otros Gastos de la Deuda Pública por Pagar a Corto Plazo		
Otros Efectivos y Equivalentes			Retenciones y Contribuciones por Pagar a Corto Plazo	100,842.04	102,347.74
Derechos a Recibir Efectivo o Equivalentes	0.00	6,647.84	Devoluciones de la Ley de Ingresos por Pagar a Corto Plazo		
Inversiones Financieras de Corto Plazo			Otras Cuentas por Pagar a Corto Plazo		9,754.85
Cuentas por Cobrar a Corto Plazo			Documentos por Pagar a Corto Plazo	0.00	0.00
Deudores Diversos por Cobrar a Corto Plazo		6,647.84	Documentos Comerciales por Pagar a Corto Plazo		
Ingresos por Recuperar a Corto Plazo			Documentos con Contratistas por Obras Públicas por Pagar a Corto Plazo		
Deudores por Anticipos de la Tesorería a Corto Plazo			Otros Documentos por Pagar a Corto Plazo		
Préstamos Otorgados a Corto Plazo			Porción a Corto Plazo de la Deuda Pública a Largo Plazo	0.00	0.00
Otros Derechos a Recibir Efectivo o Equivalentes a Corto Plazo			Porción a Corto Plazo de la Deuda Pública		
Derechos a Recibir Bienes o Servicios	0.00	0.00	Porción a Corto Plazo de Arrendamiento Financiero		
Anticipos a Proveedores por Adquisición de Bienes y Prestación de Servicios a Corto Plazo			Titulos y Valores a Corto Plazo	0.00	0.00
Anticipo a Proveedores por Adquisición de Bienes Inmuebles y Muebles a Corto Plazo			Pasivos Diferidos a Corto Plazo	0.00	0.00
Anticipo a Proveedores por Adquisición de Bienes Intangibles a Corto Plazo			Ingresos Cobrados por Adelantado a Corto Plazo		
Anticipo a Contratistas por Obras Públicas a Corto Plazo			Intereses Cobrados por Adelantado a Corto Plazo		
Otros Derechos a Recibir Bienes o Servicios a Corto Plazo			Otros Pasivos Diferidos a Corto Plazo		
Inventarios	0.00	0.00	Fondos y Bienes de Terceros en Garantía y/o Administración a Corto Plazo	0.00	0.00
Inventario de Mercancías para Venta			Fondos en Garantía a Corto Plazo		
Inventario de Mercancías Terminadas			Fondos en Administración a Corto Plazo		
Inventario de Mercancías en Proceso de Elaboración			Fondos Contingentes a Corto Plazo		
Inventario de Materias Primas, Materiales y Suministros para Producción			Fondos de Fideicomisos, Mandatos y Contratos Análogos a Corto Plazo		
Bienes en Tránsito			Otros Fondos de Terceros en Garantía y/o Administración a Corto Plazo		
Almacenes	0.00	0.00	Valores y Bienes en Garantía a Corto Plazo		
Estimación por Pérdida o Deterioro de Activos Circulantes	0.00	0.00	Provisiones a Corto Plazo	0.00	0.00
Estimaciones para Cuentas Incobrables por Derechos a Recibir Efectivo o Equivalentes			Provisión para Demandas y Juicios a Corto Plazo		
Estimación por Deterioro de Inventarios			Provisión para Contingencias a Corto Plazo		
Otros Activos Circulantes	0.00	0.00	Otras Provisiones a Corto Plazo		
Valores en Garantía			Otros Pasivos a Corto Plazo	0.00	0.00
Bienes en Garantía (excluye depósitos de fondos)			Ingresos por Clasificar		
Bienes Derivados de Embargos, Decomisos, Aseguramientos y Dación en Pago			Recaudación por Participar		
Adquisición con Fondos de Terceros			Otros Pasivos Circulantes		
Total de Activos Circulantes	343,304.54	345,202.19	Total de Pasivos Circulantes	161,938.55	301,931.12
Activo No Circulante			Pasivo No Circulante		
Inversiones Financieras a Largo Plazo			Cuentas por Pagar a Largo Plazo	1,045.40	
Derechos a Recibir Efectivo o Equivalentes a Largo Plazo	10,163.08	3,515.24	Documentos por Pagar a Largo Plazo		
Bienes Inmuebles, Infraestructura y Construcciones en Proceso			Deuda Pública a Largo Plazo		
Bienes Muebles	4,471,759.56	445,971.56	Pasivos Diferidos a Largo Plazo	8,429.53	4,167.44
Activos Intangibles			Fondos y Bienes de Terceros en Garantía y/o Administración a Largo Plazo		
Depreciación, Deterioro y Amortización Acumulada de Bienes	(890,482.44)		Provisiones a Largo Plazo		
Activos Diferidos			Total de Pasivos No Circulantes	9,474.93	4,167.44
Estimación por Pérdida o Deterioro de Activos no Circulantes			Total del Pasivo	171,413.48	306,098.56
Otros Activos no Circulantes			HACIENDA PÚBLICA / PATRIMONIO		
Total de Activos No Circulantes	3,591,440.20	449,486.80	Hacienda Pública/Patrimonio Contribuido	0.00	0.00
Total del Activo	3,934,744.74	794,688.99	Aportaciones		
			Donaciones de Capital		
			Actualización de la Hacienda Pública/Patrimonio		
			Hacienda Pública/Patrimonio Generado	3,763,331.26	488,590.43
			Resultados del Ejercicio (Ahorro/Desahorro)	(710,659.17)	69,405.87
			Resultados de Ejercicios Anteriores	4,473,990.43	419,184.56
			Revalúos		
			Reservas		
			Rectificaciones de Resultados de Ejercicios Anteriores		
			Exceso o Insuficiencia en la Actualización de la Hacienda Pública/Patrimonio	0.00	0.00
			Resultado por Posición Monetaria		
			Resultado por Tenencia de Activos no Monetarios		
Total de Activos No Circulantes	3,591,440.20	449,486.80	Total Hacienda Pública/Patrimonio	3,763,331.26	488,590.43
Total del Activo	3,934,744.74	794,688.99	Total del Pasivo y Hacienda Pública/Patrimonio	3,934,744.74	794,688.99

SISTEMA CONTABLE 2022
**INFORME ANALÍTICO DE LA DEUDA PÚBLICA Y OTROS PASIVOS
 DEL 1o. DE ENERO AL 31 DE DICIEMBRE DE 2022**

 Fecha: 10/02/2023
 LDF-2

Página 1 de 1

Denominación de la Deuda Pública y Otros Pasivos	Saldo al 31 de diciembre de 2021	Disposiciones del Período	Amortizaciones del Período	Revaluaciones, Reclasificaciones y Otros Ajustes	Saldo Final del Período	Pago de Intereses del Período	Pago de Comisiones y demás costos asociados durante el Período
Deuda Pública	0.00	0.00	0.00	0.00	0.00	0.00	0.00
Corto Plazo	0.00	0.00	0.00	0.00	0.00	0.00	0.00
Instituciones de Crédito							
Títulos y Valores							
Arrendamientos Financieros							
Largo Plazo	0.00	0.00	0.00	0.00	0.00		
Instituciones de Crédito							
Títulos y Valores							
Arrendamientos Financieros							
Otros Pasivos	306,098.56				171,413.48		
Total de la Deuda Pública y Otros Pasivos	306,098.56	0.00	0.00	0.00	171,413.48	0.00	0.00

Deuda Contingente (Informativo)
Valor de Instrumentos Bono Cupón Cero (Informativo)

 Instrumento Bono Cupón Cero 1, Banobras
 Instrumento Bono Cupón Cero 2, Banobras

Obligaciones a Corto Plazo	Monto Contratado	Plazo Pactado	Tasa de Interés	Comisiones y Costos Relacionados	Tasa Efectiva
Obligaciones a Corto Plazo (Informativo)					

SISTEMA CONTABLE 2022

INFORME ANALÍTICO DE OBLIGACIONES DIFERENTES DE FINANCIAMIENTOS

DEL 1o. DE ENERO AL 31 DE DICIEMBRE DE 2022

Página 1 de 1

10/02/2023

LDf-3

Fecha:

DENOMINACIÓN DE LAS OBLIGACIONES DIFERENTES DE FINANCIAMIENTO	FECHA DEL CONTRATO	FECHA DE INICIO DE OPERACIÓN DEL PROYECTO	FECHA DE VENCIMIENTO	MONTO DE LA INVERSIÓN PACTADO	PLAZO PACTADO	MONTO PROMEDIO MENSUAL DEL PAGO DE LA CONTRAPRESTACIÓN	MONTO PROMEDIO MENSUAL DEL PAGO DE LA CONTRAPRESTACIÓN CORRESPONDIENTE AL PAGO DE INVERSIÓN	MONTO PAGADO DE LA INVERSIÓN AL 31 DE DICIEMBRE DE 2022	MONTO PAGADO DE LA INVERSIÓN ACTUALIZADO AL 31 DE DICIEMBRE DE 2022	SALDO PENDIENTE POR PAGAR DE LA INVERSIÓN AL 31 DE DICIEMBRE DE 2022
---	--------------------	---	----------------------	-------------------------------	---------------	--	---	---	---	--

APP'S

APP 1
APP 2
APP 3
APP XX

Otros instrumentos

Otro instrumento 1
Otro instrumento 2
Otro instrumento 3
Otro instrumento XX

Total de Obligaciones Diferentes de Financiamiento



NO APLICA

SISTEMA CONTABLE 2022

Página 1 de 1

BALANCE PRESUPUESTARIO

Fecha: 10/02/2023

DEL 1o. DE ENERO AL 31 DE DICIEMBRE DE 2022
LDF 4

CONCEPTO	ESTIMADO/APROBADO	DEVENGADO	RECAUDADO/PAGADO
Ingresos Totales	5,994,778.69	6,030,356.05	6,030,356.05
Ingresos de Libre Disposición	5,994,778.69	6,030,356.05	6,030,356.05
Transferencias Federales Etiquetadas	0.00	0.00	0.00
Financiamiento Neto	0.00	0.00	0.00
Egresos Presupuestarios	5,994,778.69	6,117,922.54	5,954,157.64
Gasto No Etiquetado (sin incluir Amortización de la Deuda Pública)	5,994,778.69	6,117,922.54	5,954,157.64
Gasto Etiquetado (sin incluir Amortización de la Deuda Pública)	0.00	0.00	0.00
Remanentes del Ejercicio Anterior		225,781.10	206,054.45
Remanentes de Ingresos de Libre Disposición aplicados en el periodo		225,781.10	206,054.45
Remanentes de Transferencias Federales Etiquetadas aplicados en el periodo		0.00	0.00
Balance Presupuestario	0.00	138,214.61	282,252.86
Balance Presupuestario sin Financiamiento Neto	0.00	138,214.61	282,252.86
Balance Presupuestario sin Financiamiento Neto y sin Remanentes del Ejercicio Anterior	0.00	(87,566.49)	76,198.41

CONCEPTO	APROBADO	DEVENGADO	PAGADO
Intereses, Comisiones y Gastos de la Deuda	0.00	0.00	0.00
Intereses, Comisiones y Gastos de la Deuda con Gasto No Etiquetado	0.00	0.00	0.00
Intereses, Comisiones y Gastos de la Deuda con Gasto Etiquetado	0.00	0.00	0.00
Balance Primario	0.00	(87,566.49)	76,198.41

CONCEPTO	ESTIMADO/APROBADO	DEVENGADO	RECAUDADO/PAGADO
Financiamiento	0.00	0.00	0.00
Financiamiento con Fuente de Pago de Ingresos de Libre Disposición	0.00	0.00	0.00
Financiamiento con Fuente de Pago de Transferencias Federales Etiquetadas	0.00	0.00	0.00
Amortización de la Deuda	0.00	0.00	0.00
Amortización de la Deuda Pública con Gasto No Etiquetado	0.00	0.00	0.00
Amortización de la Deuda Pública con Gasto Etiquetado	0.00	0.00	0.00
Financiamiento Neto	0.00	0.00	0.00

CONCEPTO	ESTIMADO/APROBADO	DEVENGADO	RECAUDADO/PAGADO
Ingresos de Libre Disposición	5,994,778.69	6,030,356.05	6,030,356.05
Financiamiento Neto con Fuente de Pago de Ingresos de Libre Disposición	0.00	0.00	0.00
Financiamiento con Fuente de Pago de Ingresos de Libre Disposición	0.00	0.00	0.00
Amortización de la Deuda Pública con Gasto No Etiquetado	0.00	0.00	0.00
Gasto No Etiquetado (sin incluir amortización de la Deuda Pública)	5,994,778.69	6,117,922.54	5,954,157.64
Remanentes de Ingresos de Libre Disposición aplicados en el periodo		225,781.10	206,054.45
Balance Presupuestario de Recursos Disponibles	0.00	138,214.61	282,252.86
Balance Presupuestario de Recursos Disponibles sin Financiamiento Neto	0.00	138,214.61	282,252.86

CONCEPTO	ESTIMADO/APROBADO	DEVENGADO	RECAUDADO/PAGADO
Transferencias Federales Etiquetadas	0.00	0.00	0.00
Financiamiento Neto con fuente de Pago de Transferencias Federales Etiquetadas	0.00	0.00	0.00
Financiamiento con Fuente de Pago de Transferencias Federales Etiquetadas	0.00	0.00	0.00
Amortización de la Deuda Pública con Gasto Etiquetado	0.00	0.00	0.00
Gasto Etiquetado (sin incluir Amortización de la Deuda Pública)	0.00	0.00	0.00
Remanentes de Transferencias Federales Etiquetadas aplicados en el periodo		0.00	0.00
Balance Presupuestario de Recursos Etiquetados	0.00	0.00	0.00
Balance Presupuestario de Recursos Etiquetados sin Financiamiento Neto	0.00	0.00	0.00

NOMBRE DEL ENTE PÚBLICO : Instituto de Bomberos del Estado de Chiapas

Estado Analítico del Ejercicio del Presupuesto de Egresos Detallado – LDF 6a.

Clasificación por Objeto del Gasto (Capítulo y Concepto)

Del 1 de Enero al 31 de diciembre de 2022

(PESOS)

Concepto			Egresos			Subejercicio
	Aprobado	Ampliaciones / Reducciones	Modificado	Devengado	Pagado	
b5) Productos Químicos, Farmacéuticos y de Laboratorio.	0.00	0.00	0.00	0.00	0.00	0.00
b6) Combustibles, Lubricantes y Aditivos.	0.00	0.00	0.00	0.00	0.00	0.00
b7) Vestuario, Blancos, Prendas de Protección y Artículos Deportivos.	0.00	0.00	0.00	0.00	0.00	0.00
b8) Materiales y Suministros para Seguridad.	0.00	0.00	0.00	0.00	0.00	0.00
b9) Herramientas, Refacciones y Accesorios Menores.	0.00	0.00	0.00	0.00	0.00	0.00
C. Servicios Generales.	0.00	0.00	0.00	0.00	0.00	0.00
c1) Servicios Básicos.	0.00	0.00	0.00	0.00	0.00	0.00
c2) Servicios de Arrendamiento.	0.00	0.00	0.00	0.00	0.00	0.00
c3) Servicios Profesionales, Científicos, Técnicos y Otros Servicios.	0.00	0.00	0.00	0.00	0.00	0.00
c4) Servicios Financieros, Bancarios y Comerciales.	0.00	0.00	0.00	0.00	0.00	0.00
c5) Servicios de Instalación, Reparación, Mantenimiento y Conservación.	0.00	0.00	0.00	0.00	0.00	0.00
c6) Servicios de Comunicación Social y Publicidad.	0.00	0.00	0.00	0.00	0.00	0.00
c7) Servicios de Traslado y Viáticos.	0.00	0.00	0.00	0.00	0.00	0.00
c8) Servicios Oficiales.	0.00	0.00	0.00	0.00	0.00	0.00
c9) Otros Servicios Generales.	0.00	0.00	0.00	0.00	0.00	0.00
D. Transferencias, Asignaciones, Subsidios y Otras Ayudas.	0.00	0.00	0.00	0.00	0.00	0.00
d1) Transferencias Internas y Asignaciones al Sector Público.	0.00	0.00	0.00	0.00	0.00	0.00
d2) Transferencias al Resto del Sector Público.	0.00	0.00	0.00	0.00	0.00	0.00
d3) Subsidios y Subvenciones.	0.00	0.00	0.00	0.00	0.00	0.00
d4) Ayudas Sociales.	0.00	0.00	0.00	0.00	0.00	0.00
d5) Pensiones y Jubilaciones.	0.00	0.00	0.00	0.00	0.00	0.00
d6) Transferencias a Fideicomisos, Mandatos y Otros Análogos.	0.00	0.00	0.00	0.00	0.00	0.00
d7) Transferencias a la Seguridad Social	0.00	0.00	0.00	0.00	0.00	0.00
d8) Donativos	0.00	0.00	0.00	0.00	0.00	0.00
d9) Transferencias al Exterior.	0.00	0.00	0.00	0.00	0.00	0.00
E. Bienes Muebles, Inmuebles e Intangibles.	0.00	0.00	0.00	0.00	0.00	0.00
e1) Mobiliario y Equipo de Administración.	0.00	0.00	0.00	0.00	0.00	0.00
e2) Mobiliario y Equipo Educativo y Recreativo.	0.00	0.00	0.00	0.00	0.00	0.00
e3) Equipo e Instrumental Médico y de Laboratorio.	0.00	0.00	0.00	0.00	0.00	0.00
e4) Vehículos y Equipo de Transporte.	0.00	0.00	0.00	0.00	0.00	0.00
e5) Equipo de Defensa y Seguridad.	0.00	0.00	0.00	0.00	0.00	0.00
e6) Maquinaria, Otros Equipos y Herramientas.	0.00	0.00	0.00	0.00	0.00	0.00
e7) Activos Biológicos.	0.00	0.00	0.00	0.00	0.00	0.00
e8) Bienes Inmuebles.	0.00	0.00	0.00	0.00	0.00	0.00
e9) Activos Intangibles.	0.00	0.00	0.00	0.00	0.00	0.00
F. Inversión Pública.	0.00	0.00	0.00	0.00	0.00	0.00
f1) Obra Pública en Bienes de Dominio Público.	0.00	0.00	0.00	0.00	0.00	0.00
f2) Obra Pública en Bienes Propios.	0.00	0.00	0.00	0.00	0.00	0.00
f3) Proyectos Productivos y Acciones de Fomento	0.00	0.00	0.00	0.00	0.00	0.00
G. Inversiones Financieras y Otras Provisiones.	0.00	0.00	0.00	0.00	0.00	0.00
g1) Inversiones para el Fomento de Actividades Productivas	0.00	0.00	0.00	0.00	0.00	0.00
g2) Acciones y Participaciones de Capital	0.00	0.00	0.00	0.00	0.00	0.00
g3) Compra de Títulos y Valores	0.00	0.00	0.00	0.00	0.00	0.00
g4) Concesión de Préstamos.	0.00	0.00	0.00	0.00	0.00	0.00
g5) Inversiones en Fideicomisos, Mandatos y Otros Análogos. Fideicomiso de Desastres Naturales (informativo)	0.00	0.00	0.00	0.00	0.00	0.00
g6) Otras Inversiones Financieras	0.00	0.00	0.00	0.00	0.00	0.00
g7) Provisiones para Contingencias y Otras Erogaciones Especiales.	0.00	0.00	0.00	0.00	0.00	0.00
H. Participaciones y Aportaciones.	0.00	0.00	0.00	0.00	0.00	0.00
h1) Participaciones.	0.00	0.00	0.00	0.00	0.00	0.00
h2) Aportaciones.	0.00	0.00	0.00	0.00	0.00	0.00
h3) Convenios.	0.00	0.00	0.00	0.00	0.00	0.00
I. Deuda Pública.	0.00	0.00	0.00	0.00	0.00	0.00
i1) Amortización de la Deuda Pública.	0.00	0.00	0.00	0.00	0.00	0.00
i2) Intereses de la Deuda Pública.	0.00	0.00	0.00	0.00	0.00	0.00
i3) Comisiones de la Deuda Pública.	0.00	0.00	0.00	0.00	0.00	0.00
i4) Gastos de la Deuda Pública.	0.00	0.00	0.00	0.00	0.00	0.00
i5) Costo por Coberturas.	0.00	0.00	0.00	0.00	0.00	0.00
i6) Apoyos Financieros.	0.00	0.00	0.00	0.00	0.00	0.00
i7) Adeudos de Ejercicios Fiscales Anteriores (ADEFAS).	0.00	0.00	0.00	0.00	0.00	0.00
III. Total de Egresos	5,994,778.69	262,564.94	6,257,343.63	6,117,922.54	5,954,157.64	139,421.09

NOMBRE DEL ENTE PÚBLICO : Instituto de Bomberos del Estado de Chiapas
Estado Analítico del Ejercicio del Presupuesto de Egresos Detallado – LDF 6b.

Clasificación Administrativa

Del 1 de Enero al 31 de diciembre de 2022
(PESOS)

Concepto	Egresos					Subejercicio
	Aprobado	Ampliaciones / Reducciones	Modificado	Devengado	Pagado	
I. Gasto No Etiquetado	5,994,778.69	262,564.94	6,257,343.63	6,117,922.54	5,954,157.64	139,421.09
E. Entidades Paraestatales y Fideicomisos No Empresariales y No Financieros	5,994,778.69	262,564.94	6,257,343.63	6,117,922.54	5,954,157.64	139,421.09
Instituto de Bomberos del Estado de Chiapas	5,994,778.69	262,564.94	6,257,343.63	6,117,922.54	5,954,157.64	139,421.09
II. Gasto Etiquetado	0.00	0.00	0.00	0.00	0.00	0.00
E. Entidades Paraestatales y Fideicomisos No Empresariales y No Financieros	0.00	0.00	0.00	0.00	0.00	0.00
Instituto de Bomberos del Estado de Chiapas	0.00	0.00	0.00	0.00	0.00	0.00
III. Total de Egresos	5,994,778.69	262,564.94	6,257,343.63	6,117,922.54	5,954,157.64	139,421.09

NOMBRE DEL ENTE PÚBLICO : Instituto de Bomberos del Estado de Chiapas

Estado Analítico del Ejercicio del Presupuesto de Egresos Detallado – LDF 6c.

Clasificación Funcional (Finalidad y Función)

Del 1 de Enero al 31 de diciembre de 2022

(PESOS)

Concepto	Egresos					Subejercicio
	Aprobado	Ampliaciones / Reducciones	Modificado	Devengado	Pagado	
I. Gasto No Etiquetado	5,994,778.69	262,564.94	6,257,343.63	6,117,922.54	5,954,157.64	139,421.09
A. Gobierno	5,994,778.69	262,564.94	6,257,343.63	6,117,922.54	5,954,157.64	139,421.09
a1) Legislación	0.00	0.00	0.00	0.00	0.00	0.00
a2) Justicia	0.00	0.00	0.00	0.00	0.00	0.00
a3) Coordinación de la Política de Gobierno	0.00	0.00	0.00	0.00	0.00	0.00
a4) Relaciones Exteriores	0.00	0.00	0.00	0.00	0.00	0.00
a5) Asuntos Financieros y Hacendarios	0.00	0.00	0.00	0.00	0.00	0.00
a6) Seguridad Nacional	0.00	0.00	0.00	0.00	0.00	0.00
a7) Asuntos de Orden Público y de Seguridad Interior	5,994,778.69	262,564.94	6,257,343.63	6,117,922.54	5,954,157.64	139,421.09
a8) Otros Servicios Generales	0.00	0.00	0.00	0.00	0.00	0.00
B. Desarrollo Social	0.00	0.00	0.00	0.00	0.00	0.00
b1) Protección Ambiental	0.00	0.00	0.00	0.00	0.00	0.00
b2) Vivienda y Servicios a la Comunidad	0.00	0.00	0.00	0.00	0.00	0.00
b3) Salud	0.00	0.00	0.00	0.00	0.00	0.00
b4) Recreación, Cultura y Otras Manifestaciones Sociales	0.00	0.00	0.00	0.00	0.00	0.00
b5) Educación	0.00	0.00	0.00	0.00	0.00	0.00
b6) Protección Social	0.00	0.00	0.00	0.00	0.00	0.00
b7) Otros Asuntos Sociales	0.00	0.00	0.00	0.00	0.00	0.00
C. Desarrollo Económico	0.00	0.00	0.00	0.00	0.00	0.00
c1) Asuntos Económicos, Comerciales y Laborales en General	0.00	0.00	0.00	0.00	0.00	0.00
c2) Agropecuaria, Silvicultura, Pesca y Caza	0.00	0.00	0.00	0.00	0.00	0.00
c3) Combustibles y Energía	0.00	0.00	0.00	0.00	0.00	0.00
c4) Minería, Manufacturas y Construcción	0.00	0.00	0.00	0.00	0.00	0.00
c5) Transporte	0.00	0.00	0.00	0.00	0.00	0.00
c6) Comunicaciones	0.00	0.00	0.00	0.00	0.00	0.00
c7) Turismo	0.00	0.00	0.00	0.00	0.00	0.00
c8) Ciencia, Tecnología e Innovación	0.00	0.00	0.00	0.00	0.00	0.00
c9) Otras Industrias y Otros Asuntos Económicos	0.00	0.00	0.00	0.00	0.00	0.00
D. Otras no Clasificadas en Funciones Anteriores	0.00	0.00	0.00	0.00	0.00	0.00
d1) Transac. de la Deuda Pública/Costo Financiero de la Deuda	0.00	0.00	0.00	0.00	0.00	0.00
d2) Transf., Part. y Aport. entre Diferentes Niv. y Ord. de Gob.	0.00	0.00	0.00	0.00	0.00	0.00
d3) Saneamiento del Sistema Financiero	0.00	0.00	0.00	0.00	0.00	0.00
d4) Adeudos de Ejercicios Fiscales Anteriores	0.00	0.00	0.00	0.00	0.00	0.00
II. Gasto Etiquetado	0.00	0.00	0.00	0.00	0.00	0.00
A. Gobierno	0.00	0.00	0.00	0.00	0.00	0.00
a1) Legislación	0.00	0.00	0.00	0.00	0.00	0.00
a2) Justicia	0.00	0.00	0.00	0.00	0.00	0.00
a3) Coordinación de la Política de Gobierno	0.00	0.00	0.00	0.00	0.00	0.00
a4) Relaciones Exteriores	0.00	0.00	0.00	0.00	0.00	0.00
a5) Asuntos Financieros y Hacendarios	0.00	0.00	0.00	0.00	0.00	0.00
a6) Seguridad Nacional	0.00	0.00	0.00	0.00	0.00	0.00
a7) Asuntos de Orden Público y de Seguridad Interior	0.00	0.00	0.00	0.00	0.00	0.00
a8) Otros Servicios Generales	0.00	0.00	0.00	0.00	0.00	0.00
B. Desarrollo Social	0.00	0.00	0.00	0.00	0.00	0.00
b1) Protección Ambiental	0.00	0.00	0.00	0.00	0.00	0.00
b2) Vivienda y Servicios a la Comunidad	0.00	0.00	0.00	0.00	0.00	0.00
b3) Salud	0.00	0.00	0.00	0.00	0.00	0.00
b4) Recreación, Cultura y Otras Manifestaciones Sociales	0.00	0.00	0.00	0.00	0.00	0.00
b5) Educación	0.00	0.00	0.00	0.00	0.00	0.00
b6) Protección Social	0.00	0.00	0.00	0.00	0.00	0.00
b7) Otros Asuntos Sociales	0.00	0.00	0.00	0.00	0.00	0.00
C. Desarrollo Económico	0.00	0.00	0.00	0.00	0.00	0.00
c1) Asuntos Económicos, Comerciales y Laborales en General	0.00	0.00	0.00	0.00	0.00	0.00
c2) Agropecuaria, Silvicultura, Pesca y Caza	0.00	0.00	0.00	0.00	0.00	0.00
c3) Combustibles y Energía	0.00	0.00	0.00	0.00	0.00	0.00
c4) Minería, Manufacturas y Construcción	0.00	0.00	0.00	0.00	0.00	0.00
c5) Transporte	0.00	0.00	0.00	0.00	0.00	0.00
c6) Comunicaciones	0.00	0.00	0.00	0.00	0.00	0.00
c7) Turismo	0.00	0.00	0.00	0.00	0.00	0.00
c8) Ciencia, Tecnología e Innovación	0.00	0.00	0.00	0.00	0.00	0.00
c9) Otras Industrias y Otros Asuntos Económicos	0.00	0.00	0.00	0.00	0.00	0.00
D. Otras no Clasificadas en Funciones Anteriores	0.00	0.00	0.00	0.00	0.00	0.00
d1) Transac. de la Deuda Pública/Costo Financiero de la Deuda	0.00	0.00	0.00	0.00	0.00	0.00
d2) Transf., Part. y Aport. entre Diferentes Niv. y Ord. de Gob.	0.00	0.00	0.00	0.00	0.00	0.00
d3) Saneamiento del Sistema Financiero	0.00	0.00	0.00	0.00	0.00	0.00
d4) Adeudos de Ejercicios Fiscales Anteriores	0.00	0.00	0.00	0.00	0.00	0.00
III. Total de Egresos	5,994,778.69	262,564.94	6,257,343.63	6,117,922.54	5,954,157.64	139,421.09

NOMBRE DEL ENTE PÚBLICO : Instituto de Bomberos del Estado de Chiapas

Estado Analítico del Ejercicio del Presupuesto de Egresos Detallado – LDF 6d.

Clasificación de Servicios Personales por Categoría

Del 1 de Enero al 31 de diciembre de 2022

(PESOS)

Concepto	Egresos					Subejercicio
	Aprobado	Ampliaciones / Reducciones	Modificado	Devengado	Pagado	
I. Gasto No Etiquetado	4,509,209.98	575,019.80	5,084,229.78	4,952,362.50	4,808,651.76	131,867.28
A. Personal Administrativo y de Servicio Público	4,509,209.98	575,019.80	5,084,229.78	4,952,362.50	4,808,651.76	131,867.28
B. Magisterio	0.00	0.00	0.00	0.00	0.00	0.00
C. Servicios de Salud	0.00	0.00	0.00	0.00	0.00	0.00
c1) Personal Administrativo	0.00	0.00	0.00	0.00	0.00	0.00
c2) Personal Médico, Paramédico y Afín	0.00	0.00	0.00	0.00	0.00	0.00
D. Seguridad Pública	0.00	0.00	0.00	0.00	0.00	0.00
E. Gastos Asociados a la Implementación de Nuevas Leyes Federales o Reformas a las mismas	0.00	0.00	0.00	0.00	0.00	0.00
e1) Nombre del Programa o Ley 1	0.00	0.00	0.00	0.00	0.00	0.00
F. Sentencias Laborales Definitivas	0.00	0.00	0.00	0.00	0.00	0.00
II. Gasto Etiquetado	0.00	0.00	0.00	0.00	0.00	0.00
A. Personal Administrativo y de Servicio Público	0.00	0.00	0.00	0.00	0.00	0.00
B. Magisterio	0.00	0.00	0.00	0.00	0.00	0.00
C. Servicios de Salud	0.00	0.00	0.00	0.00	0.00	0.00
c1) Personal Administrativo	0.00	0.00	0.00	0.00	0.00	0.00
c2) Personal Médico, Paramédico y Afín	0.00	0.00	0.00	0.00	0.00	0.00
D. Seguridad Pública	0.00	0.00	0.00	0.00	0.00	0.00
E. Gastos Asociados a la Implementación de Nuevas Leyes Federales o Reformas a las mismas	0.00	0.00	0.00	0.00	0.00	0.00
e1) Nombre del Programa o Ley 1	0.00	0.00	0.00	0.00	0.00	0.00
F. Sentencias Laborales Definitivas	0.00	0.00	0.00	0.00	0.00	0.00
III. Total del Gasto en Servicios Personales	4,509,209.98	575,019.80	5,084,229.78	4,952,362.50	4,808,651.76	131,867.28

SISTEMA CONTABLE 2022
RELACIÓN DE BIENES MUEBLES QUE COMPONEN SU PATRIMONIO
Cuenta Pública al 31 de diciembre de 2022

Página 1 de 1

Hora: 06:34:28p. m.

Fecha: 10/02/2023

Código	Descripción del Bien	Valor en Libros
1241	Mobiliario y Equipo de Administración	218,718.28
1241 11152851C009020 0002	04 Escritorios Metálicos Semiejecutivos de 1.50 X 0.75 X 0.75 Mts. con Extensión de escritorio, Mca. PM La Piedad, (\$ 6,646.81 c/u) Fact. 18521	26,587.48
1241 31152851C001020 0002	08 Computadoras Portátiles Básicas Marca Dell, Modelo Vostro 3401 (\$ 15,660.00 c/u) Fact. 2597-A	125,280.00
1241 31152851C001020 0003	02 Impresoras Láser Color 38/38 ppm, Marca HP, Modelo Laserjet Enterprise M553DN (\$ 20,358.00 c/u) Fact. 2597-A	40,716.00
1241 31152851C001021 0002	01 Computadora Portatil Marca Lenovo, Modelo Thinpad L15, Fact.3358-A	26,134.80
1244	Vehículos y Equipo de Transporte	3,985,400.00
1244 11752811C001022 0002	RAM 400 MODELO 2022 SERIE 3C7WRAHT5NG333076	744,900.00
1244 11752811C001022 0003	RAM 400 MODELO 2022 SERIE 3C7WRAHT4NG310825	744,900.00
1244 11752811C001022 0004	RAM 400 MODELO 2022 SERIE 3C7WRAHT7NG188509	744,900.00
1244 11752811C001022 0005	RAM 400 MODELO 2022 SERIE 3C7WRAHT0NG259730	744,900.00
1244 11752811C001022 0006	S10 MAX PAQ B CABINA REGULAR SERIE LSFAM1AB2PAO42231	405,900.00
1244 11752811C001022 0007	S10 MAX PAQ D DOB CAB SERIE LSFAM3AA7PA041529	599,900.00
1246	Maquinaria, Otros Equipos y Herramientas	267,641.28
1246 21152811C001022 0002	02 MOTOBOMBA EQUIPO DE RIEGO CORONA IND KOH 14 HP 3X3 AGRI CODIGO EQUIPO RIEGO CO 130 T0%.	24,683.27
1246 21152816C007022 0002	02 MOTOBOMBA EQUIPO DE RIEGO CORONA IND KOH 14 HP 3X3 AGRI CODIGO EQUIPO RIEGO CO 130 T0%.	15,704.73
1246 21152851C001020 0002	05 Motobombas Mca. Corona Ind. Modelo Koh, de 14 HP 3X3 (\$ 22,098.00 c/u) Fact. 90-A	110,490.00
1246 71152851C001020 0002	02 PITORRO DE BRONCE TIPO PISTOLA 1.5 95 GP (SERIES: SG-3012 Y SG12250)	17,235.28
1246 71152851C001020 0003	06 Motosierras Mca. Sthil Modelo MS361, de 28" 1135 200 0510, potencia 3.4 Kw/ 4.6 Hp. Cil. 61.5 MS (\$ 16,588.00 c/u) Fact. 90-A	99,528.00

SISTEMA CONTABLE 2022
RELACIÓN DE BIENES INMUEBLES QUE COMPONEN SU PATRIMONIO
Cuenta Pública al 31 de diciembre de 2022

Página 1 de 1

Hora: 06:34:43p. m.

Fecha: 10/02/2023

Código	Descripción del Bien	Valor en Libros
--------	----------------------	-----------------

No presenta saldos a la fecha

SISTEMA CONTABLE 2022
RELACIÓN DE ACTIVOS INTANGIBLES QUE COMPONEN SU PATRIMONIO
Cuenta Pública al 31 de diciembre de 2022

Página 1 de 1
Hora: 06:35:00p. m.
Fecha: 10/02/2023

Código	Descripción del Bien	Valor en Libros
--------	----------------------	-----------------

No presenta saldos a la fecha