

**SISTEMA CONTABLE 2022**  
**ESTADO DE SITUACIÓN FINANCIERA**  
**AL 31 DE DICIEMBRE DEL 2022**  
 (Cifras en Pesos)

| Concepto  | 2022                     | 2021                     | Concepto  | 2022                     | 2021                     |
|---|--------------------------|--------------------------|---|--------------------------|--------------------------|
| <b>ACTIVO</b>   |                          |                          | <b>PASIVO</b>   |                          |                          |
| <b>Activo Circulante</b>                                      |                          |                          | <b>Pasivo Circulante</b>  |                          |                          |
| Efectivo y Equivalentes                                       | 583,255,817.75           | 498,786,208.87           | Cuentas por Pagar a Corto Plazo   | 86,642,461.51            | 39,329,636.06            |
| Derechos a Recibir Efectivo o Equivalentes                    | 0.00                     | 0.00                     | Documentos por Pagar a Corto Plazo  | 0.00                     | 0.00                     |
| Derechos a Recibir Bienes o Servicios                         | 0.00                     | 0.00                     | Porción a Corto Plazo de la Deuda Pública a Largo Plazo                             | 0.00                     | 0.00                     |
| Inventarios   | 0.00                     | 0.00                     | Títulos y Valores a Corto Plazo   | 0.00                     | 0.00                     |
| Almacenes   | 11,960,843.79            | 19,068,616.75            | Pasivos Diferidos a Corto Plazo   | 0.00                     | 0.00                     |
| Estimación por Pérdida o Deterioro de Activos Circulantes     | 0.00                     | 0.00                     | Fondos y Bienes de Terceros en Garantía y/o Administración a Corto Plazo            | 439,152,287.48           | 346,043,529.71           |
| Otros Activos Circulantes                                     | 433,353,940.55           | 338,228,159.64           | Provisiones a Corto Plazo   | 0.00                     | 0.00                     |
| <b>Total de Activos Circulantes</b>                           | <b>1,028,570,602.09</b>  | <b>856,082,985.26</b>    | Otros Pasivos a Corto Plazo   | 265,269.98               | 152,890.48               |
| <b>Activo No Circulante</b>                                   |                          |                          | <b>Total de Pasivos Circulantes</b>   | <b>526,060,018.97</b>    | <b>385,526,056.25</b>    |
| Inversiones Financieras a Largo Plazo                         | 348,921,816.00           | 348,921,816.00           | <b>Pasivo No Circulante</b>   | 0.00                     | 0.00                     |
| Derechos a Recibir Efectivo o Equivalentes a Largo Plazo      | 62,724,364.75            | 62,724,364.75            | Cuentas por Pagar a Largo Plazo   | 19,676,234.57            | 19,676,234.57            |
| Bienes Inmuebles, Infraestructura y Construcciones en Proceso | 12,115,417,583.14        | 11,716,070,836.56        | Documentos por Pagar a Largo Plazo  | 0.00                     | 0.00                     |
| Bienes Muebles  | 33,634,561.74            | 16,103,179.26            | Deuda Pública a Largo Plazo   | 0.00                     | 0.00                     |
| Activos Intangibles   | 0.00                     | 0.00                     | Pasivos Diferidos a Largo Plazo   | 57,324,138.38            | 58,555,534.92            |
| Depreciación, Deterioro y Amortización Acumulada de Bienes    | (649,714.70)             | (649,714.70)             | Fondos y Bienes de Terceros en Garantía y/o Administración a Largo Plazo            | 12,669,496.25            | 14,681,297.83            |
| Activos Diferidos   | 531,840,050.04           | 533,428,337.73           | Provisiones a Largo Plazo   | 0.00                     | 0.00                     |
| Estimación por Pérdida o Deterioro de Activos no Circulantes  | 0.00                     | 0.00                     |   |                          |                          |
| Otros Activos no Circulantes                                  | 0.00                     | 0.00                     | <b>Total de Pasivos No Circulantes</b>  | <b>89,669,869.20</b>     | <b>92,913,067.32</b>     |
| <b>Total de Activos No Circulantes</b>                        | <b>13,091,888,660.97</b> | <b>12,676,598,819.60</b> | <b>Total del Pasivo</b>   | <b>615,729,888.17</b>    | <b>478,439,123.57</b>    |
| <b>Total del Activo</b>                                       | <b>14,120,459,263.06</b> | <b>13,532,681,804.86</b> | <b>HACIENDA PÚBLICA / PATRIMONIO</b>  |                          |                          |
|   |                          |                          | <b>Hacienda Pública/Patrimonio Contribuido</b>                                      | 0.00                     | 0.00                     |
|   |                          |                          | Aportaciones  | 0.00                     | 0.00                     |
|   |                          |                          | Donaciones de Capital   | 0.00                     | 0.00                     |
|   |                          |                          | Actualización de la Hacienda Pública/Patrimonio                                     | 0.00                     | 0.00                     |
|   |                          |                          | <b>Hacienda Pública/Patrimonio Generado</b>   | 13,504,729,374.89        | 13,054,242,681.29        |
|   |                          |                          | Resultados del Ejercicio (Ahorro/Desahorro)   | 863,997,707.47           | 920,737,163.65           |
|   |                          |                          | Resultados de Ejercicios Anteriores   | 12,640,731,667.42        | 12,133,505,517.64        |
|   |                          |                          | Revalúos  | 0.00                     | 0.00                     |
|   |                          |                          | Reservas  | 0.00                     | 0.00                     |
|   |                          |                          | Rectificaciones de Resultados de Ejercicios Anteriores                              | 0.00                     | 0.00                     |
|   |                          |                          | <b>Exceso o Insuficiencia en la Actualización de la Hacienda Pública/Patrimonio</b> | 0.00                     | 0.00                     |
|   |                          |                          | Resultado por Posición Monetaria  | 0.00                     | 0.00                     |
|   |                          |                          | Resultado por Tenencia de Activos no Monetarios                                     | 0.00                     | 0.00                     |
|   |                          |                          | <b>Total Hacienda Pública/Patrimonio</b>  | <b>13,504,729,374.89</b> | <b>13,054,242,681.29</b> |
|   |                          |                          | <b>Total del Pasivo y Hacienda Pública/Patrimonio</b>                               | <b>14,120,459,263.06</b> | <b>13,532,681,804.86</b> |

**SISTEMA CONTABLE 2022**  
**ESTADO DE ACTIVIDADES**  
**DEL 1o. DE ENERO AL 31 DE DICIEMBRE DE 2022**  
 (Cifras en Pesos)

| Concepto  | 2022                    | 2021                    |
|---|-------------------------|-------------------------|
| <b>INGRESOS Y OTROS BENEFICIOS</b>  |                         |                         |
| <i>Ingresos de la Gestión</i>   | <b>0.00</b>             | <b>0.00</b>             |
| Impuestos   | 0.00                    | 0.00                    |
| Cuotas y Aportaciones de Seguridad Social   | 0.00                    | 0.00                    |
| Contribuciones de Mejoras   | 0.00                    | 0.00                    |
| Derechos  | 0.00                    | 0.00                    |
| Productos   | 0.00                    | 0.00                    |
| Aprovechamientos  | 0.00                    | 0.00                    |
| Ingresos por Venta de Bienes y Prestación de Servicios  | 0.00                    | 0.00                    |
| <i>Participaciones, Aportaciones, Convenios, Incentivos Derivados de la Colaboración Fiscal, Fondos Distintos de Aportaciones, Transferencias, Asignaciones, Subsidios y Subvenciones, y Pensiones y Jubilaciones</i> | <b>1,482,546,545.63</b> | <b>1,465,883,871.31</b> |
| Participaciones, Aportaciones, Convenios, Incentivos Derivados de la Colaboración Fiscal y Fondos Distintos de Aportaciones   | 0.00                    | 0.00                    |
| Transferencias, Asignaciones, Subsidios y Subvenciones, y Pensiones y Jubilaciones  | 1,482,546,545.63        | 1,465,883,871.31        |
| <i>Otros Ingresos y Beneficios</i>  | <b>0.62</b>             | <b>8.69</b>             |
| Ingresos Financieros  | 0.00                    | 0.00                    |
| Incremento por Variación de Inventarios   | 0.00                    | 0.00                    |
| Disminución del Exceso de Estimaciones por Pérdida o Deterioro u Obsolescencia  | 0.00                    | 0.00                    |
| Disminución del Exceso de Provisiones   | 0.00                    | 0.00                    |
| Otros Ingresos y Beneficios Varios  | 0.62                    | 8.69                    |
| <b>Total de Ingresos y Otros Beneficios</b>   | <b>1,482,546,546.25</b> | <b>1,465,883,880.00</b> |
| <b>GASTOS Y OTRAS PÉRDIDAS</b>  |                         |                         |
| <i>Gastos de Funcionamiento</i>   | <b>617,396,170.24</b>   | <b>543,625,344.71</b>   |
| Servicios Personales  | 49,845,156.16           | 48,641,430.40           |
| Materiales y Suministros  | 2,037,760.76            | 1,865,353.04            |
| Servicios Generales   | 565,513,253.32          | 493,118,561.27          |
| <i>Transferencias, Asignaciones, Subsidios y Otras Ayudas</i>   | <b>829,038.62</b>       | <b>777,497.52</b>       |
| Transferencias Internas y Asignaciones al Sector Público  | 0.00                    | 0.00                    |
| Transferencias al Resto del Sector Público  | 0.00                    | 0.00                    |
| Subsidios y Subvenciones  | 829,038.62              | 777,497.52              |
| Ayudas Sociales   | 0.00                    | 0.00                    |
| Pensionamientos y Jubilaciones  | 0.00                    | 0.00                    |
| Transferencias a Fideicomisos, Mandatos y Contratos Análogos  | 0.00                    | 0.00                    |
| Transferencias a la Seguridad Social  | 0.00                    | 0.00                    |
| Donativos   | 0.00                    | 0.00                    |
| Transferencias al Exterior  | 0.00                    | 0.00                    |
| <i>Participaciones y Aportaciones</i>   | <b>0.00</b>             | <b>0.00</b>             |
| Participaciones   | 0.00                    | 0.00                    |
| Aportaciones  | 0.00                    | 0.00                    |
| Convenios   | 0.00                    | 0.00                    |
| <i>Intereses, Comisiones y Otros Gastos de la Deuda Pública</i>   | <b>0.00</b>             | <b>0.00</b>             |
| Intereses de la Deuda Pública   | 0.00                    | 0.00                    |
| Comisiones de la Deuda Pública  | 0.00                    | 0.00                    |
| Gastos de la Deuda Pública  | 0.00                    | 0.00                    |
| Costo por Coberturas  | 0.00                    | 0.00                    |
| Apoyos Financieros  | 0.00                    | 0.00                    |
| <i>Otros Gastos y Pérdidas Extraordinarias</i>  | <b>323,629.92</b>       | <b>743,874.12</b>       |
| Estimaciones, Depreciaciones, Deterioros, Obsolescencia y Amortizaciones  | 0.00                    | 0.00                    |
| Provisiones   | 0.00                    | 0.00                    |
| Disminución de Inventarios  | 0.00                    | 0.00                    |
| Aumento por Insuficiencia de Estimaciones por Pérdida o Deterioro y Obsolescencia   | 0.00                    | 0.00                    |
| Aumento por Insuficiencia de Provisiones  | 0.00                    | 0.00                    |
| Otros Gastos  | 323,629.92              | 743,874.12              |
| <i>Inversión Pública</i>  | <b>0.00</b>             | <b>0.00</b>             |
| Inversión Pública no Capitalizable  | 0.00                    | 0.00                    |
| <b>Total de Gastos y Otras Pérdidas</b>   | <b>618,548,838.78</b>   | <b>545,146,716.35</b>   |
| <b>Resultados del Ejercicio (Ahorro/Desahorro)</b>  | <b>863,997,707.47</b>   | <b>920,737,163.65</b>   |

**INSTITUTO DE LA INFRAESTRUCTURA FÍSICA EDUCATIVA DEL ESTADO DE CHIAPAS**
**SISTEMA CONTABLE 2022**
**ESTADO DE VARIACIÓN EN LA HACIENDA PÚBLICA**
**DEL 01 DE ENERO AL 31 DE DICIEMBRE DE 2022**

(Cifras en Pesos)

Página 1 de 1

Fecha:

14/02/2023

| Concepto   | Hacienda Pública / Patrimonio Contribuido | Hacienda Pública / Patrimonio Generado de Ejercicios Anteriores | Hacienda Pública / Patrimonio Generado del Ejercicio | Exceso o Insuficiencia en la Actualización de la Hacienda Pública/Patrimonio | Total                    |
|--|---|---|--|--|--------------------------|
| Hacienda Pública / Patrimonio Contribuido Neto de 2021   | 0.00                                      |   |  |  | 0.00                     |
| Aportaciones   | 0.00                                      |   |  |  | 0.00                     |
| Donaciones de Capital  | 0.00                                      |   |  |  | 0.00                     |
| Actualización de la Hacienda Pública/Patrimonio  | 0.00                                      |   |  |  | 0.00                     |
| Hacienda Pública / Patrimonio Generado Neto de 2021  |   | 12,133,505,517.64   | 920,737,163.65                                       |  | 13,054,242,681.29        |
| Resultados del Ejercicio (Ahorro/Desahorro)  |   |   | 920,737,163.65                                       |  | 920,737,163.65           |
| Resultado de Ejercicios Anteriores   |   | 12,133,505,517.64   |  |  | 12,133,505,517.64        |
| Revalúos   |   | 0.00  |  |  | 0.00                     |
| Reservas   |   | 0.00  |  |  | 0.00                     |
| Rectificaciones de Resultados de Ejercicios Anteriores   |   | 0.00  |  |  | 0.00                     |
| <b>Exceso o Insuficiencia en la Actualización de la Hacienda Pública / Patrimonio Neto de 2021</b>               |   |   |  | 0.00   | 0.00                     |
| Resultado por Posición Monetaria   |   |   |  | 0.00   | 0.00                     |
| Resultado por Tenencia de Activos no Monetarios  |   |   |  | 0.00   | 0.00                     |
| <b>Hacienda Pública / Patrimonio Neto Final de 2021</b>  | <b>0.00</b>                               | <b>12,133,505,517.64</b>  | <b>920,737,163.65</b>                                | <b>0.00</b>  | <b>13,054,242,681.29</b> |
| <b>Cambios en la Hacienda Pública / Patrimonio Contribuido Neto de 2022</b>                                      | <b>0.00</b>                               |   |  |  | <b>0.00</b>              |
| Aportaciones   | 0.00                                      |   |  |  | 0.00                     |
| Donaciones de Capital  | 0.00                                      |   |  |  | 0.00                     |
| Actualización de la Hacienda Pública/Patrimonio  | 0.00                                      |   |  |  | 0.00                     |
| <b>Variaciones de la Hacienda Pública / Patrimonio Generado Neto de 2022</b>                                     |   | <b>507,226,149.78</b>   | <b>(56,739,456.18)</b>                               |  | <b>450,486,693.60</b>    |
| Resultados del Ejercicio (Ahorro/Desahorro)  |   |   | 863,997,707.47                                       |  | 863,997,707.47           |
| Resultados de Ejercicios Anteriores  |   | 507,226,149.78  | (920,737,163.65)                                     |  | (413,511,013.87)         |
| Revalúos   |   |   | 0.00   |  | 0.00                     |
| Reservas   |   |   | 0.00   |  | 0.00                     |
| Rectificaciones de Resultados de Ejercicios Anteriores   |   |   | 0.00   |  | 0.00                     |
| <b>Cambios en el Exceso o Insuficiencia en la Actualización de la Hacienda Pública / Patrimonio Neto de 2022</b> |   |   |  | <b>0.00</b>  | <b>0.00</b>              |
| Resultado por Posición Monetaria   |   |   |  | 0.00   | 0.00                     |
| Resultado por Tenencia de Activos no Monetarios  |   |   |  | 0.00   | 0.00                     |
| <b>Hacienda Pública / Patrimonio Neto Final de 2022</b>  | <b>0.00</b>                               | <b>12,640,731,667.42</b>  | <b>863,997,707.47</b>                                | <b>0.00</b>  | <b>13,504,729,374.89</b> |

**SISTEMA CONTABLE 2022**  
**ESTADO DE CAMBIOS EN LA SITUACIÓN FINANCIERA**  
**DEL 1o. DE ENERO AL 31 DE DICIEMBRE DE 2022**  
 (Cifras en Pesos)

Página 1 de 1

Fecha: 14/02/2023

| Concepto   | Origen                | Aplicación            |
|--|-----------------------|-----------------------|
| <b>ACTIVO</b>  | <b>8,696,060.65</b>   | <b>596,473,518.85</b> |
| <i><b>Activo Circulante</b></i>  | <b>7,107,772.96</b>   | <b>179,595,389.79</b> |
| Efectivo y Equivalentes  | 0.00                  | 84,469,608.88         |
| Derechos a Recibir Efectivo o Equivalentes   | 0.00                  | 0.00                  |
| Derechos a Recibir Bienes o Servicios  | 0.00                  | 0.00                  |
| Inventarios  | 0.00                  | 0.00                  |
| Almacenes  | 7,107,772.96          | 0.00                  |
| Estimación por Pérdida o Deterioro de Activos Circulantes                                  | 0.00                  | 0.00                  |
| Otros Activos Circulantes  | 0.00                  | 95,125,780.91         |
| <i><b>Activo No Circulante</b></i>   | <b>1,588,287.69</b>   | <b>416,878,129.06</b> |
| Inversiones Financieras a Largo Plazo  | 0.00                  | 0.00                  |
| Derechos a Recibir Efectivo o Equivalentes a Largo Plazo                                   | 0.00                  | 0.00                  |
| Bienes Inmuebles, Infraestructura y Construcciones en Proceso                              | 0.00                  | 399,346,746.58        |
| Bienes Muebles   | 0.00                  | 17,531,382.48         |
| Activos Intangibles  | 0.00                  | 0.00                  |
| Depreciación, Deterioro y Amortización Acumulada de Bienes                                 | 0.00                  | 0.00                  |
| Activos Diferidos  | 1,588,287.69          | 0.00                  |
| Estimación por Pérdida o Deterioro de Activos no Circulantes                               | 0.00                  | 0.00                  |
| Otros Activos no Circulantes   | 0.00                  | 0.00                  |
| <b>PASIVO</b>  | <b>140,533,962.72</b> | <b>3,243,198.12</b>   |
| <i><b>Pasivo Circulante</b></i>  | <b>140,533,962.72</b> | <b>0.00</b>           |
| Cuentas por Pagar a Corto Plazo  | 47,312,825.45         | 0.00                  |
| Documentos por Pagar a Corto Plazo   | 0.00                  | 0.00                  |
| Porción a Corto Plazo de la Deuda Pública a Largo Plazo                                    | 0.00                  | 0.00                  |
| Títulos y Valores a Corto Plazo  | 0.00                  | 0.00                  |
| Pasivos Diferidos a Corto Plazo  | 0.00                  | 0.00                  |
| Fondos y Bienes de Terceros en Garantía y/o Administración a Corto Plazo                   | 93,108,757.77         | 0.00                  |
| Provisiones a Corto Plazo  | 0.00                  | 0.00                  |
| Otros Pasivos a Corto Plazo  | 112,379.50            | 0.00                  |
| <i><b>Pasivo No Circulante</b></i>   | <b>0.00</b>           | <b>3,243,198.12</b>   |
| Cuentas a Pagar a Largo Plazo  | 0.00                  | 0.00                  |
| Documentos por Pagar a Largo Plazo   | 0.00                  | 0.00                  |
| Deuda Pública a Largo Plazo  | 0.00                  | 0.00                  |
| Pasivos Diferidos a Largo Plazo  | 0.00                  | 1,231,396.54          |
| Fondos y Bienes de Terceros en Garantía y/o Administración a Largo Plazo                   | 0.00                  | 2,011,801.58          |
| Provisiones a Largo Plazo  | 0.00                  | 0.00                  |
| <b>HACIENDA PÚBLICA/PATRIMONIO</b>   | <b>507,226,149.78</b> | <b>56,739,456.18</b>  |
| <i><b>Hacienda Pública/Patrimonio Contribuido</b></i>                                      | <b>0.00</b>           | <b>0.00</b>           |
| Aportaciones   | 0.00                  | 0.00                  |
| Donaciones de Capital  | 0.00                  | 0.00                  |
| Actualización de la Hacienda Pública/Patrimonio  | 0.00                  | 0.00                  |
| <i><b>Hacienda Pública/Patrimonio Generado</b></i>   | <b>507,226,149.78</b> | <b>56,739,456.18</b>  |
| Resultados del Ejercicio (Ahorro/Desahorro)  | 0.00                  | 56,739,456.18         |
| Resultados de Ejercicios Anteriores  | 507,226,149.78        | 0.00                  |
| Revalúos   | 0.00                  | 0.00                  |
| Reservas   | 0.00                  | 0.00                  |
| Rectificaciones de Resultados de Ejercicios Anteriores                                     | 0.00                  | 0.00                  |
| <i><b>Exceso o Insuficiencia en la Actualización de la Hacienda Pública/Patrimonio</b></i> | <b>0.00</b>           | <b>0.00</b>           |
| Resultado por Posición Monetaria   | 0.00                  | 0.00                  |
| Resultado por Tenencia de Activos no Monetarios  | 0.00                  | 0.00                  |

**SISTEMA CONTABLE 2022**  
**ESTADO DE FLUJOS DE EFECTIVO**  
**DEL 01 DE ENERO AL 31 DE DICIEMBRE DE 2022**  
 (Cifras en Pesos)

Página 1 de 1

Fecha: 14/02/2023

| Concepto  | 2022                    | 2021                      |
|---|-------------------------|---------------------------|
| <b>Flujos de Efectivo de las Actividades de Operación</b>   |                         |                           |
| <b>Origen</b>   | <b>1,482,546,546.25</b> | <b>1,465,883,880.00</b>   |
| Impuestos   | 0.00                    | 0.00                      |
| Cuotas y Aportaciones de Seguridad Social   | 0.00                    | 0.00                      |
| Contribuciones de Mejoras   | 0.00                    | 0.00                      |
| Derechos  | 0.00                    | 0.00                      |
| Productos   | 0.00                    | 0.00                      |
| Aprovechamientos  | 0.00                    | 0.00                      |
| Ingresos por Venta de Bienes y Prestación de Servicios  | 0.00                    | 0.00                      |
| Participaciones, Aportaciones, Convenios, Incentivos Derivados de la Colaboración Fiscal y Fondos Distintos de Aportaciones | 0.00                    | 0.00                      |
| Transferencias, Asignaciones, Subsidios y Subvenciones, y Pensiones y Jubilaciones  | 0.00                    | 0.00                      |
| Otros Orígenes de Operación   | 1,482,546,546.25        | 1,465,883,880.00          |
| <b>Aplicación</b>   | <b>618,548,838.78</b>   | <b>545,146,716.35</b>     |
| Servicios Personales  | 49,845,156.16           | 48,641,430.40             |
| Materiales y Suministros  | 2,037,760.76            | 1,865,353.04              |
| Servicios Generales   | 565,513,253.32          | 493,118,561.27            |
| Transferencias Internas y Asignaciones al Sector Público  | 0.00                    | 0.00                      |
| Trasferencias al Resto del Sector Público   | 0.00                    | 0.00                      |
| Subsidios y Subvenciones  | 829,038.62              | 777,497.52                |
| Ayudas Sociales   | 0.00                    | 0.00                      |
| Pensiones y Jubilaciones  | 0.00                    | 0.00                      |
| Transferencias a Fideicomisos, Mandatos y Contratos Análogos  | 0.00                    | 0.00                      |
| Transferencias a la Seguridad Social  | 0.00                    | 0.00                      |
| Donativos   | 0.00                    | 0.00                      |
| Transferencias al Exterior  | 0.00                    | 0.00                      |
| Participaciones   | 0.00                    | 0.00                      |
| Aportaciones  | 0.00                    | 0.00                      |
| Convenios   | 0.00                    | 0.00                      |
| Otras Aplicaciones de Operación   | 323,629.92              | 743,874.12                |
| <b>Flujos Netos de Efectivo de las Actividades de Operación</b>   | <b>863,997,707.47</b>   | <b>920,737,163.65</b>     |
| <b>Flujos de Efectivo de las Actividades de Inversión</b>   |                         |                           |
| <b>Origen</b>   | <b>545,731,997.89</b>   | <b>904,272,768.54</b>     |
| Bienes Inmuebles, Infraestructura y Construcciones en Proceso   | 28,624,187.45           | 0.00                      |
| Bienes Muebles  | 1,185,600.01            | 1,228,461.50              |
| Otros Orígenes de Inversión   | 515,922,210.43          | 903,044,307.04            |
| <b>Aplicación</b>   | <b>1,462,550,861.08</b> | <b>2,157,118,889.14</b>   |
| Bienes Inmuebles, Infraestructura y Construcciones en Proceso   | 427,970,934.03          | 839,716,762.91            |
| Bienes Muebles  | 18,716,982.49           | 974,147.02                |
| Otras Aplicaciones de Inversión   | 1,015,862,944.56        | 1,316,427,979.21          |
| <b>Flujos Netos de Efectivo de las Actividades de Inversión</b>   | <b>(916,818,863.19)</b> | <b>(1,252,846,120.60)</b> |
| <b>Flujos de Efectivo de las Actividades de Financiamiento</b>  |                         |                           |
| <b>Origen</b>   | <b>145,161,250.91</b>   | <b>151,296,272.20</b>     |
| Endeudamiento Neto  | 0.00                    | 0.00                      |
| Interno   | 0.00                    | 0.00                      |
| Externo   | 0.00                    | 0.00                      |
| Otros Orígenes de Financiamiento  | 145,161,250.91          | 151,296,272.20            |
| <b>Aplicación</b>   | <b>7,870,486.31</b>     | <b>109,366,653.89</b>     |
| Servicios de la Deuda   | 0.00                    | 0.00                      |
| Interno   | 0.00                    | 0.00                      |
| Externo   | 0.00                    | 0.00                      |
| Otras Aplicaciones de Financiamiento  | 7,870,486.31            | 109,366,653.89            |
| <b>Flujos Netos de Efectivo por Actividades de Financiamiento</b>   | <b>137,290,764.60</b>   | <b>41,929,618.31</b>      |
| <b>Incremento/Disminución Neta en el Efectivo y Equivalentes al Efectivo</b>  | <b>84,469,608.88</b>    | <b>(290,179,338.64)</b>   |
| <b>Efectivo y Equivalentes al Efectivo al Inicio del Ejercicio</b>  | <b>498,786,208.87</b>   | <b>788,965,547.51</b>     |
| <b>Efectivo y Equivalentes al Efectivo al Final del Ejercicio</b>   | <b>583,255,817.75</b>   | <b>498,786,208.87</b>     |

**GOBIERNO CONSTITUCIONAL DEL ESTADO DE CHIAPAS**  
**INSTITUTO DE LA INFRAESTRUCTURA FÍSICA EDUCATIVA DEL ESTADO DE CHIAPAS**  
**SISTEMA CONTABLE 2022**  
**ESTADO ANALITICO DEL ACTIVO**  
**DEL 01 DE ENERO AL 31 DE DICIEMBRE DEL 2022**  
 (Cifras en Pesos)

Página 1 de 1

Fecha: 14/02/2023

| Concepto  | Saldo Inicial            | Cargos del Período      | Abonos del Período      | Saldo Final              | Variación del Período |
|---|--------------------------|-------------------------|-------------------------|--------------------------|-----------------------|
| <b>ACTIVO</b>   | <b>13,532,681,804.86</b> | <b>4,494,019,078.21</b> | <b>3,906,241,620.01</b> | <b>14,120,459,263.06</b> | <b>587,777,458.20</b> |
| <b>ACTIVO CIRCULANTE</b>                                      | <b>856,082,985.26</b>    | <b>3,631,435,663.57</b> | <b>3,458,948,046.74</b> | <b>1,028,570,602.09</b>  | <b>172,487,616.83</b> |
| Efectivo y Equivalentes                                       | 498,786,208.87           | 3,190,012,578.89        | 3,105,542,970.01        | 583,255,817.75           | 84,469,608.88         |
| Derechos a Recibir Efectivo o Equivalentes                    | 0.00                     | 497,588.45              | 497,588.45              | 0.00                     | 0.00                  |
| Derechos a Recibir Bienes o Servicios                         | 0.00                     | 0.00                    | 0.00                    | 0.00                     | 0.00                  |
| Inventarios   | 0.00                     | 0.00                    | 0.00                    | 0.00                     | 0.00                  |
| Almacenes   | 19,068,616.75            | 204,447.38              | 7,312,220.34            | 11,960,843.79            | (7,107,772.96)        |
| Estimación por Pérdida o Deterioro de Activos Circulantes     | 0.00                     | 0.00                    | 0.00                    | 0.00                     | 0.00                  |
| Otros Activos Circulantes                                     | 338,228,159.64           | 440,721,048.85          | 345,595,267.94          | 433,353,940.55           | 95,125,780.91         |
| <b>ACTIVO NO CIRCULANTE</b>                                   | <b>12,676,598,819.60</b> | <b>862,583,414.64</b>   | <b>447,293,573.27</b>   | <b>13,091,888,660.97</b> | <b>415,289,841.37</b> |
| Inversiones Financieras a Largo Plazo                         | 348,921,816.00           | 0.00                    | 0.00                    | 348,921,816.00           | 0.00                  |
| Derechos a Recibir Efectivo o Equivalentes a Largo Plazo      | 62,724,364.75            | 0.00                    | 0.00                    | 62,724,364.75            | 0.00                  |
| Bienes Inmuebles, Infraestructura y Construcciones en Proceso | 11,716,070,836.56        | 770,614,933.61          | 371,268,187.03          | 12,115,417,583.14        | 399,346,746.58        |
| Bienes Muebles  | 16,103,179.26            | 24,599,224.34           | 7,067,841.86            | 33,634,561.74            | 17,531,382.48         |
| Activos Intangibles   | 0.00                     | 0.00                    | 0.00                    | 0.00                     | 0.00                  |
| Depreciación, Deterioro y Amortización Acumulada de Bienes    | (649,714.70)             | 0.00                    | 0.00                    | (649,714.70)             | 0.00                  |
| Activos Diferidos   | 533,428,337.73           | 67,369,256.69           | 68,957,544.38           | 531,840,050.04           | (1,588,287.69)        |
| Estimación por Pérdida o Deterioro de Activos no Circulantes  | 0.00                     | 0.00                    | 0.00                    | 0.00                     | 0.00                  |
| Otros Activos no Circulantes                                  | 0.00                     | 0.00                    | 0.00                    | 0.00                     | 0.00                  |

**GOBIERNO CONSTITUCIONAL DEL ESTADO DE CHIAPAS**  
**INSTITUTO DE LA INFRAESTRUCTURA FÍSICA EDUCATIVA DEL ESTADO DE CHIAPAS**  
**SISTEMA CONTABLE 2022**  
**ESTADO ANALÍTICO DE LA DEUDA Y OTROS PASIVOS**  
**DEL 1o. DE ENERO AL 31 DE DICIEMBRE DE 2022**  
**(Cifras en Pesos)**

Página 1 de 1

Fecha: 14/02/2023

| DENOMINACIÓN DE LAS DEUDAS                     | MONEDA DE CONTRATACIÓN | INSTITUCIÓN O PAIS ACREEDOR | SALDO INICIAL DEL PERÍODO | SALDO FINAL DEL PERÍODO |
|--|------------------------|-----------------------------|---------------------------|-------------------------|
| <b>DEUDA PÚBLICA</b>                           |                        |                             |                           |                         |
| <b>Corto Plazo</b>                             |                        |                             |                           |                         |
| <b>Deuda Interna</b>                           |                        |                             | <b>0.00</b>               | <b>0.00</b>             |
| Instituciones de Crédito                       |                        |                             |                           |                         |
| BBVA MEXICO, S.A.                              | Moneda Nacional        | México                      | 0.00                      | 0.00                    |
| BANOBRAS, S.N.C.                               | Moneda Nacional        | México                      | 0.00                      | 0.00                    |
| BANORTE, S.A.                                  | Moneda Nacional        | México                      | 0.00                      | 0.00                    |
| INTERACCIONES, S.A.                            | Moneda Nacional        | México                      | 0.00                      | 0.00                    |
| SANTANDER, S.A.                                | Moneda Nacional        | México                      | 0.00                      | 0.00                    |
| SCOTIABANK INVERLAT, S.A.                      | Moneda Nacional        | México                      | 0.00                      | 0.00                    |
| Títulos y Valores                              | Moneda Nacional        | México                      | 0.00                      | 0.00                    |
| Arrendamientos Financieros                     | Moneda Nacional        | México                      | 0.00                      | 0.00                    |
| <b>Deuda Externa</b>                           |                        |                             | <b>0.00</b>               | <b>0.00</b>             |
| Organismos Financieros Internacionales         |                        |                             |                           |                         |
| Deuda Bilateral                                |                        |                             |                           |                         |
| Títulos y Valores                              |                        |                             |                           |                         |
| Arrendamientos Financieros                     |                        |                             |                           |                         |
| <b>Subtotal de Deuda Pública a Corto Plazo</b> |                        |                             | <b>0.00</b>               | <b>0.00</b>             |
| <b>Largo Plazo</b>                             |                        |                             |                           |                         |
| <b>Deuda Interna</b>                           |                        |                             | <b>0.00</b>               | <b>0.00</b>             |
| Instituciones de Crédito                       |                        |                             |                           |                         |
| BBVA MEXICO, S.A.                              | Moneda Nacional        | México                      | 0.00                      | 0.00                    |
| BANOBRAS, S.N.C.                               | Moneda Nacional        | México                      | 0.00                      | 0.00                    |
| BANORTE, S.A.                                  | Moneda Nacional        | México                      | 0.00                      | 0.00                    |
| SANTANDER, S.A.                                | Moneda Nacional        | México                      | 0.00                      | 0.00                    |
| Títulos y Valores                              | Moneda Nacional        | México                      | 0.00                      | 0.00                    |
| Arrendamientos Financieros                     | Moneda Nacional        | México                      | 0.00                      | 0.00                    |
| <b>Deuda Externa</b>                           |                        |                             | <b>0.00</b>               | <b>0.00</b>             |
| Organismos Financieros Internacionales         |                        |                             |                           |                         |
| Deuda Bilateral                                |                        |                             |                           |                         |
| Títulos y Valores                              |                        |                             |                           |                         |
| Arrendamientos Financieros                     |                        |                             |                           |                         |
| <b>Subtotal de Deuda Pública a Largo Plazo</b> |                        |                             | <b>0.00</b>               | <b>0.00</b>             |
| <b>Total de Otros Pasivos</b>                  | Moneda Nacional        | México                      | <b>478,439,123.57</b>     | <b>615,729,888.17</b>   |
| <b>Total de Deuda Pública y Otros Pasivos</b>  |                        |                             | <b>478,439,123.57</b>     | <b>615,729,888.17</b>   |

GOBIERNO CONSTITUCIONAL DEL ESTADO DE CHIAPAS  
INSTITUTO DE LA INFRAESTRUCTURA FÍSICA EDUCATIVA DEL ESTADO DE  
CHIAPAS  
SISTEMA CONTABLE 2022  
INFORME SOBRE PASIVOS CONTINGENTES  
DEL 1o. DE ENERO AL 31 DE DICIEMBRE DE 2022

De conformidad a las Principales Reglas de Registro y Valoración del Patrimonio (Elementos Generales), emitidas por el Consejo Nacional de Armonización Contable, publicadas en el capítulo reformado en el Diario Oficial de la Federación el 06 de octubre del 2014, y última reforma del 23 de diciembre de 2020, los Pasivos Contingentes consideran:

- a) Una obligación posible, surgida a raíz de sucesos pasados, cuya existencia ha de ser confirmada sólo por la ocurrencia, o en su caso, por la no ocurrencia, de uno o más eventos inciertos en el futuro, que no están enteramente bajo el control del organismo público.
- b) Una obligación presente, surgida a raíz de sucesos pasados, que no se ha reconocido contablemente porque: no es probable que la entidad tenga que satisfacerla, desprendiéndose de recursos que incorporen beneficios económicos; o bien el importe de la obligación no pueda ser medido con la suficiente fiabilidad.

Al respecto, se informa que éste Organismo Público a esta fecha **NO cuenta con Pasivos Contingentes** significativos pendientes de pago, ya que estos se reconocen y se liquidan en el transcurso del ejercicio, en la vigencia del presupuesto.





De conformidad al artículo 46, fracción I, inciso g) y 49 de la Ley General de Contabilidad Gubernamental, así como a la normatividad emitida por el Consejo Nacional de la Amortización Contable, a continuación, se presentan las notas a los estados financieros del Instituto de la Infraestructura Física Educativa del Estado de Chiapas, correspondiente del 01 de enero al 31 de diciembre del 2022, con los siguientes apartados:

- Notas de Desglose,
- Notas de Memoria (Cuentas de Orden), y
- Notas de Gestión Administrativa.

Las cifras mostradas al 31 de diciembre de 2022, se presentan de conformidad a la estructura de información dictado por el Consejo Nacional de Armonización Contable, publicado en el Diario Oficial de la Federación el 6 de octubre de 2014, reformas del 27 de septiembre de 2018, y 23 de diciembre de 2020.

## NOTAS DE DESGLOSE

### NOTAS AL ESTADO DE SITUACIÓN FINANCIERA

En el Estado de Situación Financiera se muestra la posición financiera del Instituto de la Infraestructura Física Educativa del Estado de Chiapas, se encuentran valuados y elaborados acorde a los Postulados Básicos de Contabilidad Gubernamental, Normas y Metodología para la Emisión de Información Financiera y Estructura de los Estados Financieros del Ente Público y Característica de sus Notas, emitidos por el Consejo Nacional de Armonización Contable (CONAC), el cual refleja los bienes y derechos que se clasifican en rubros de acuerdo a su disponibilidad de liquidez al igual que sus obligaciones o compromisos, agrupándolas con relación a su exigibilidad.

#### ACTIVO

El activo está conformado por los distintos fondos, valores, derechos y bienes determinados en términos monetarios, con los cuales dispone el Instituto de la Infraestructura Física Educativa del Estado de Chiapas para la ejecución de su funcionamiento operativo y la prestación de servicios públicos, como se integra a continuación:

#### Circulante

#### Efectivo y Equivalentes

Este rubro asciende a un monto de \$583,255,817.75 con corte al 31 de diciembre del 2022, el cual representa un 56.7 por ciento del total del Activo Circulante y se integra por la disponibilidad financiera en cuentas bancarias que administra este Instituto, así como, por los fondos disponibles en la Tesorería Única del Estado, para cumplir con los respectivos compromisos de pagos a diversos proveedores y contratistas de los programas Federales, Estatales y Gasto Institucional; de igual manera, para el cumplimiento de pago y entero de obligaciones fiscales por conceptos de impuestos, retenciones y otras contribuciones también para cubrir gastos menores y emergentes.

| CONCEPTO  | 2022                     | 2021                     |
|---|--------------------------|--------------------------|
| <b>Bancos/Dependencias y Otros</b>                                    | \$ 229,652,280.01        | \$ 141,115,471.26        |
| <b>Fondos con Afectación Específica</b>                               | \$ 349,362,944.98        | \$ 352,844,250.09        |
| <b>Depósitos de Fondos de Terceros en Garantía y/o Administración</b> | \$ 4,240,592.76          | \$ 4,826,487.52          |
| <b>Suma</b>   | <b>\$ 583,255,817.75</b> | <b>\$ 498,786,208.87</b> |

GOBIERNO CONSTITUCIONAL DEL ESTADO DE CHIAPAS

INSTITUTO DE LA INFRAESTRUCTURA FISICA EDUCATIVA DEL ESTADO DE CHIAPAS

SISTEMA CONTABLE 2022

NOTAS A LOS ESTADOS FINANCIEROS

DEL 1o. DE ENERO AL 31 DE DICIEMBRE DEL 2022

Página 2 de 24

Fecha: 09/02/2023



| CONCEPTO   | 2022                     | 2021                     |
|--|--------------------------|--------------------------|
| <b>Fondos con Afectación Específica</b>  |                          |                          |
| Ingresos por Venta de Bienes, Prestación de Servicios y Otros Ingresos             | \$ 0.00                  | \$ 3,101,259.30          |
| Ingresos Estatales   | \$ 205,347,459.59        | \$ 205,347,459.59        |
| Financiamiento y Empréstitos   | \$ 658,463.71            | \$ 658,463.71            |
| Fondo de Aportaciones para la Infraestructura Social (FAIS)                        | \$ 149,821.99            | \$ 149,821.99            |
| Fondo de Aportaciones Múltiples (FAM)  | \$ 12,866,944.86         | \$ 12,864,451.37         |
| Fondo de Aportaciones para el Fortalecimiento de las Entidades Federativas (FAFEF) | \$ 765,714.76            | \$ 765,714.76            |
| Otros Convenios  | \$ 71,191.24             | \$ 71,191.24             |
| Otros Subsidios  | \$125,200,386.79         | \$125,200,386.79         |
| Fondo de Fiscalización y Recaudación   | \$378,489.94             | \$ 529,285.11            |
| Fondo General de Participaciones   | \$ 3,701,692.15          | \$3,883,405.48           |
| Fondo de Compensación  | \$ 189,462.02            | \$ 0.00                  |
| ISR Participable Estatal   | \$ 523.14                | \$ 0.00                  |
| Otros Incentivos Económicos  | \$ 32,390.05             | \$ 32,390.05             |
| Impuesto a la Venta Final de Gasolina y Diésel                                     | \$ 404.74                | \$ 240,420.70            |
| <b>Suma</b>  | <b>\$ 349,362,944.98</b> | <b>\$ 352,844,250.09</b> |

**Almacén de Materiales y Suministros de Consumo**

Este rubro refleja un monto de \$11,960,843.79 con corte al 31 de diciembre del 2022, y representa el 1.2 por ciento del total del Activo Circulante, se encuentra integrado por los bienes muebles adquiridos en ejercicios anteriores para el equipamiento de diversos planteles educativos de los distintos niveles en el Estado, los cuales se encuentran disponibles para los fines que se determinen de manera institucional en beneficio de la Educación para el mejor desempeño de las actividades.

| CONCEPTO   | 2022                    | 2021                    |
|--|-------------------------|-------------------------|
| <b>Almacenes</b>                                 |                         |                         |
| Almacenes de materiales y Suministros de Consumo | \$ 11,960,843.79        | \$ 19,068,616.75        |
| <b>Suma</b>                                      | <b>\$ 11,960,843.79</b> | <b>\$ 19,068,616.75</b> |

**Otros Activos Circulantes**

Este rubro presenta un saldo de \$433,353,940.55, al 31 de diciembre del 2022, el cual representa el 42.1 por ciento del total del Activo Circulante, que corresponde al registro de las erogaciones financieras efectuadas por el Instituto derivado de los procesos de ejecución de obras de ejercicios anteriores y del ejercicio actual del programa FAM Fideicomiso Escuelas al Cien, que consiste en la Construcción y Rehabilitación de diversos planteles educativos del Estado de Chiapas.

GOBIERNO CONSTITUCIONAL DEL ESTADO DE CHIAPAS

INSTITUTO DE LA INFRAESTRUCTURA FISICA EDUCATIVA DEL ESTADO DE CHIAPAS

SISTEMA CONTABLE 2022

NOTAS A LOS ESTADOS FINANCIEROS

DEL 1o. DE ENERO AL 31 DE DICIEMBRE DEL 2022

Página 3 de 24

Fecha: 09/02/2023



| CONCEPTO                           | VENCIMIENTO (DÍAS) | 2022                     | 2021                     |
|------------------------------------|--------------------|--------------------------|--------------------------|
| Adquisición con Fondos de Terceros | ≤ 365              | \$ 433,353,940.55        | \$ 338,228,159.64        |
|                                    | <b>Suma</b>        | <b>\$ 433,353,940.55</b> | <b>\$ 338,228,159.64</b> |

**No Circulante**

**Inversiones Financieras a Largo Plazo**

Con corte al 31 de diciembre de 2022, este rubro refleja un monto de \$348,921,816.00 el cual representa el 2.7 por ciento del total del Activo No Circulante y corresponde a la regularización presupuestal y contable de ejercicios anteriores del Fideicomiso del Fondo de Aportación Múltiple Infraestructura Básica, Media y Superior del ejercicio 2016, que se empleó en el programa "Escuelas al Cien", para la construcción y rehabilitación de escuelas en diversas localidades del Estado de Chiapas.

| CONCEPTO   | 2022              | 2021                     |
|--|-------------------|--------------------------|
| <b>Fideicomisos, Mandatos y Contratos Análogos</b> |                   |                          |
| Fideicomisos para Financiamiento de Obras          | \$ 348,921,816.00 | \$ 348,921,816.00        |
|  | <b>Suma</b>       | <b>\$ 348,921,816.00</b> |

**Derechos a Recibir Efectivo o Equivalentes a Largo Plazo**

Este rubro del activo refleja un monto de \$62,724,364.75 el cual representa el 0.5 por ciento del total del activo no circulante, que corresponden a traspasos de recursos entre cuentas bancarias del Instituto, efectuados para dar suficiencia financiera para cubrir los compromisos de pagos de sueldos y salarios al personal de contrato eventual de programas de ejercicios anteriores denominados, INIFECH Indirectos Recursos Ajenos 2014, INIFECH Fortalecimiento al Proceso de Control de Obras durante los ejercicios 2014, 2015, 2016 y 2017 e INIFECH Supervisión de Escuelas al Cien del ejercicio 2017, los cuales se encuentran pendientes de regularizar.

De igual forma, se conforma por traspasos para reintegros a la Tesorería del Estado y reintegros a la Federación.

| CONCEPTO                            | VENCIMIENTO (DÍAS) | 2022                    | 2021                    |
|-------------------------------------|--------------------|-------------------------|-------------------------|
| Documentos por Cobrar a Largo Plazo | > 365              | \$ 62,724,364.75        | \$ 62,724,364.75        |
|                                     | <b>Suma</b>        | <b>\$ 62,724,364.75</b> | <b>\$ 62,724,364.75</b> |

| CONCEPTO   | VENCIMIENTO (DÍAS) | 2022                    | 2021                    |
|--|--------------------|-------------------------|-------------------------|
| <b>Otros documentos por Cobrar a Largo Plazo</b> |                    |                         |                         |
| Entregas en Efectivo                             | > 365              | 8,493,040.38            | 8,493,040.38            |
| Préstamos  | > 365              | 54,231,324.37           | 54,231,324.37           |
|  | <b>Suma</b>        | <b>\$ 62,724,364.75</b> | <b>\$ 62,724,364.75</b> |



### Bienes Inmuebles, Infraestructura y Construcciones en Proceso

Este rubro está conformado por los bienes inmuebles que son parte del activo del Instituto tales como:

Terrenos y Edificios no Habitacionales, los cuales son patrimonio propio, adquiridos a través de una donación y donde actualmente están situadas las oficinas operativas de la Entidad.

Construcciones en Proceso en Bienes de Dominio Público y Construcciones en Proceso en Bienes Propios, refieren al valor de las obras de Infraestructura Física Educativa construidas y/o rehabilitadas a través de los contratistas de obras, efectuadas en ejercicios anteriores y en el ejercicio actual, estos bienes inmuebles son patrimonio del Estado del sector educativo, se realizan a través de procesos de licitaciones, adjudicaciones directas y/o por expropiación; corresponden a la inversión pública de recursos federales y estatales autorizados por la Secretaría de Hacienda, al 31 de diciembre del 2022 el saldo de este rubro asciende a \$12,115,417,583.14 y representa el 92.5 por ciento del activo no circulante.

| CONCEPTO  | 2022                        | 2021                        |
|---|-----------------------------|-----------------------------|
| <b>Terrenos</b>   | \$ 26,784,000.00            | \$ 26,784,000.00            |
| <b>Edificios no Habitacionales</b>                            | \$ 12,770,000.00            | \$ 11,800,000.00            |
| <b>Construcciones en Proceso en Bienes de Dominio Público</b> | \$ 1,283,707,680.82         | \$ 1,312,331,868.27         |
| <b>Construcciones en Proceso en Bienes Propios</b>            | \$ 10,792,155,902.32        | \$ 10,365,154,968.29        |
| <b>Suma</b>   | <b>\$ 12,115,417,583.14</b> | <b>\$ 11,716,070,836.56</b> |

### Bienes Muebles

Este rubro representa los bienes muebles adquiridos por el Instituto de la Infraestructura Física Educativa del Estado de Chiapas los cuales forman parte del patrimonio del mismo, consistente en Mobiliario, Equipo de Administración, Bienes Informáticos y Herramientas de la Entidad, para el desempeño de sus funciones; también, se encuentra integrado por los vehículos oficiales los cuales, se usan para el traslado del personal operativo con la finalidad de cumplir con sus actividades laborales, así también, son usados para realizar las supervisiones de obras que se encuentran en ejecución en el Estado. Así también, se integra por la Adquisición de Mobiliario, Maquinaria y Otros Equipos en el ejercicio actual, para el equipamiento de la Universidad Tecnológica de Tapachula.

Estos bienes fueron adquiridos con recursos presupuestales e ingresos propios y en algunos casos extraordinarios los bienes fueron obtenidos mediante transferencias de otros organismos de ejercicios anteriores, los cuales, aún se encuentran en condiciones óptimas para su uso, al 31 de diciembre de 2022, este rubro presenta un saldo de \$33,634,561.74.

| CONCEPTO   | 2022                    | 2021                    |
|--|-------------------------|-------------------------|
| <b>Mobiliario y Equipo de Administración</b>         | \$ 7,056,184.71         | \$ 5,063,535.22         |
| <b>Mobiliario y Equipo Educativo y Recreativo</b>    | \$ 1,123,986.37         | \$ 757,523.52           |
| <b>Equipo e Instrumental Médico y de Laboratorio</b> | \$ 265,000.00           | \$ 0.00                 |
| <b>Vehículos y Equipo de Transporte</b>              | \$ 8,539,654.90         | \$ 9,725,254.91         |
| <b>Maquinaria, Otros Equipos y Herramientas</b>      | \$ 16,649,735.76        | \$ 556,865.61           |
| <b>Suma</b>  | <b>\$ 33,634,561.74</b> | <b>\$ 16,103,179.26</b> |

GOBIERNO CONSTITUCIONAL DEL ESTADO DE CHIAPAS

INSTITUTO DE LA INFRAESTRUCTURA FISICA EDUCATIVA DEL ESTADO DE CHIAPAS

SISTEMA CONTABLE 2022

NOTAS A LOS ESTADOS FINANCIEROS

DEL 1o. DE ENERO AL 31 DE DICIEMBRE DEL 2022

Página 5 de 24

Fecha: 09/02/2023



**Depreciación, Deterioro y Amortización Acumulada de Bienes**

Este rubro representa la depreciación aplicada a los bienes muebles e inmuebles que son patrimonio propio, para lo cual se utilizó la guía de vida útil estimada y porcentajes de depreciación, de acuerdo a los procedimientos y a las normas establecidas vigentes, al 31 de diciembre del 2022 asciende a un monto total de \$649,714.70.

| CONCEPTO                                   | 2022                   | 2021                   |
|--|------------------------|------------------------|
| Depreciación Acumulada de Bienes Inmuebles | (\$ 258,499.11)        | (\$ 258,499.11)        |
| Depreciación Acumulada de Bienes Muebles   | (\$ 391,215.59)        | (\$ 391,215.59)        |
| <b>Suma</b>                                | <b>(\$ 649,714.70)</b> | <b>(\$ 649,714.70)</b> |

| CONCEPTO         | MONTO DEL BIEN         | DEPRECIACIÓN DEL EJERCICIO | DEPRECIACIÓN ACUMULADA | TASA APLICADA |
|------------------|------------------------|----------------------------|------------------------|---------------|
| Bienes Inmuebles | \$12,770,000.00        | 0                          | (\$ 258,499.11)        | 10 y 33.3 %   |
| <b>Suma</b>      | <b>\$12,770,000.00</b> | <b>0</b>                   | <b>(\$ 258,499.11)</b> |               |

| CONCEPTO                              | MONTO DEL BIEN         | DEPRECIACIÓN DEL EJERCICIO | DEPRECIACIÓN ACUMULADA | TASA APLICADA |
|---------------------------------------|------------------------|----------------------------|------------------------|---------------|
| Mobiliario y Equipo de Administración | \$ 7,056,184.71        | 0                          | (\$ 391,215.59)        | 10 y 33.3 %   |
| <b>Suma</b>                           | <b>\$ 7,056,184.71</b> | <b>0</b>                   | <b>(\$ 391,215.59)</b> |               |

**Activos Diferidos**

Al 31 de diciembre del 2022, este rubro presenta un saldo de \$531,840,050.04 que representa el 4.1 por ciento del total del activo no circulante, está integrado por recursos que fueron otorgados para el estudio y evaluación de suelo para determinar la factibilidad de la ejecución de obras en ejercicios anteriores, también, por anticipos de obras otorgados a contratistas de ejercicios anteriores que se encuentran pendientes de regularizar; de igual manera, por las operaciones financieras efectuadas de ejercicios anteriores, las cuales, se encuentran pendientes de regularización presupuestal y contable, estas operaciones incluyen principalmente: pagos de sueldos, proveedores, contratistas y otros servicios.

| CONCEPTO  | 2022                     | 2021                     |
|---|--------------------------|--------------------------|
| Estudios, Formulación y Evaluación de Proyectos | \$ 400,000.00            | \$ 400,000.00            |
| Anticipos a Largo Plazo                         | \$ 228,667,662.00        | \$ 230,255,949.69        |
| Otros Activos Diferidos                         | \$ 302,772,388.04        | \$ 302,772,388.04        |
| <b>Suma</b>                                     | <b>\$ 531,840,050.04</b> | <b>\$ 533,428,337.73</b> |

GOBIERNO CONSTITUCIONAL DEL ESTADO DE CHIAPAS

INSTITUTO DE LA INFRAESTRUCTURA FISICA EDUCATIVA DEL ESTADO DE CHIAPAS

SISTEMA CONTABLE 2022

NOTAS A LOS ESTADOS FINANCIEROS

DEL 1o. DE ENERO AL 31 DE DICIEMBRE DEL 2022

Página 6 de 24

Fecha: 09/02/2023



| CONCEPTO   | 2022                     | 2021                     |
|--|--------------------------|--------------------------|
| <b>Otros Activos Diferidos</b>   |                          |                          |
| Ingresos Estatales   | \$ 55,939,042.18         | \$ 55,939,042.18         |
| Fondo de Aportación Múltiple FAM   | \$ 220,183,771.24        | \$ 220,183,771.24        |
| Otros Subsidios  | \$ 8,894,326.69          | \$ 8,894,326.69          |
| Financiamientos y Empréstitos  | \$ 11,933,282.03         | \$ 11,933,282.03         |
| Fondo de Aportaciones para la Infraestructura Social (FAIS)                        | \$ 723,563.20            | \$ 723,563.20            |
| Fondo de Aportaciones para el Fortalecimiento de las Entidades Federativas (FAFEF) | \$ 1,396,819.13          | \$ 1,396,819.13          |
| Otros Convenios  | \$ 1,065,723.75          | \$ 1,065,723.75          |
| Programas Sujetos a Reglas de Operación  | \$ 619,743.51            | \$ 619,743.51            |
| ISR Participable Estatal   | \$ 1,710,882.38          | \$ 1,710,882.38          |
| Convenios de Descentralización   | \$ 65,000.00             | \$ 65,000.00             |
| Ingreso por Venta de Bienes, Prestación de Servicios y Otros Ingresos              | \$ 0.00                  | \$ 0.00                  |
| Fondo General de Participaciones   | \$ 240,233.93            | \$ 240,233.93            |
| <b>Suma</b>  | <b>\$ 302,772,388.04</b> | <b>\$ 302,772,388.04</b> |

**PASIVO**

Es el conjunto de cuentas en las que se registran las obligaciones de pago contraídas por el Instituto de la Infraestructura Física Educativa del Estado de Chiapas, para el desarrollo de sus funciones y la prestación de los servicios públicos. Al 31 de diciembre del 2022, los estados financieros reflejan principalmente pasivo circulante o a corto plazo, es decir, aquellas obligaciones en que la exigibilidad de pago es menor a un año, así también, pasivo no circulante o a largo plazo que representa las obligaciones con vencimiento posterior a un año.

**Circulante**

**Cuentas por Pagar a Corto Plazo**

Con corte al 31 de diciembre del 2022, este rubro asciende a un monto de \$86,642,461.51 que representa el 16.5 por ciento del total del pasivo circulante y está integrado por el registro de operaciones presupuestales por concepto de servicios personales por pagar, así como de proveedores por pagar derivado de la prestación de servicios o adquisición de bienes y de contratistas por obras públicas por pagar a corto plazo, cuyos pagos se realizarán durante el primer trimestre del ejercicio inmediato posterior.

Aunado a lo anterior también, se integran las retenciones de obras, contribuciones estatales y federales y obligaciones fiscales a favor de terceros del presente ejercicio, los cuales, serán pagados y/o enterados a las Instituciones y Organismos correspondientes con base a las fechas establecidas en las disposiciones fiscales; de igual manera se integra de otras cuentas por pagar, que se derivan de intereses generados en las cuentas bancarias que administra la Entidad; además de otras cuentas por pagar por concepto de sueldos y salarios que se deriven de contratos de personal de este Instituto.

GOBIERNO CONSTITUCIONAL DEL ESTADO DE CHIAPAS

INSTITUTO DE LA INFRAESTRUCTURA FISICA EDUCATIVA DEL ESTADO DE CHIAPAS

SISTEMA CONTABLE 2022

NOTAS A LOS ESTADOS FINANCIEROS

DEL 1o. DE ENERO AL 31 DE DICIEMBRE DEL 2022

Página 7 de 24

Fecha: 09/02/2023



| CONCEPTO  | VENCIMIENTO (DIAS) | 2022                    | 2021                    |
|---|--------------------|-------------------------|-------------------------|
| Servicios Personales por Pagar a Corto Plazo            | ≤365               | \$ 572,987.81           | \$ 562,576.35           |
| Proveedores por Pagar a Corto Plazo                     | ≤ 365              | \$ 9,686,088.38         | \$ 95,414.08            |
| Contratistas por Obras Públicas por Pagar a Corto Plazo | ≤ 365              | \$ 58,211,637.26        | \$ 22,395,413.76        |
| Retenciones y Contribuciones por Pagar a Corto Plazo    | ≤ 365              | \$ 5,407,521.27         | \$ 9,948,367.93         |
| Otras Cuentas por Pagar a Corto Plazo                   | ≤ 365              | \$ 12,764,226.79        | \$ 6,327,863.94         |
|   | <b>Suma</b>        | <b>\$ 86,642,461.51</b> | <b>\$ 39,329,636.06</b> |

**Fondos y Bienes de Terceros en Garantía y/o Administración a Corto Plazo**

Al 31 de diciembre del 2022 este rubro asciende a \$439,152,287.48 que representa el 83.5 por ciento del total del pasivo circulante que corresponden a obligaciones con recursos ajenos del ejercicio actual; representan los fondos de terceros que fueron recibidos por la Entidad para su administración, para el cumplimiento de los compromisos de pagos derivados de: convenios Interinstitucionales y Fideicomisos con Recursos Federales.

| CONCEPTO                                      | NATURALEZA  | 2022                     | 2021                     |
|---|-------------|--------------------------|--------------------------|
| <b>Fondos en Administración a Corto Plazo</b> |             |                          |                          |
| Obligaciones con Recursos Ajenos              | Acreedora   | \$ 439,152,287.48        | \$ 346,043,529.71        |
|   | <b>Suma</b> | <b>\$ 439,152,287.48</b> | <b>\$ 346,043,529.71</b> |

**Otros Pasivos a Corto Plazo**

Este rubro al 31 de diciembre del 2022, asciende a \$265,269.98 que representa el 0.1 por ciento del total de pasivos circulantes y se encuentra integrado por el registro de depósitos provenientes de Ingresos por Venta de Bienes, Prestación de Servicios y Otros Ingresos y de los intereses que se generaron en las cuentas bancarias de Recursos Federales que fueron informados a la Tesorería del Estado para ser contabilizados como ingresos de ley, los cuales, serán regularizados a través de Orden de Ministración por ampliación líquida de recursos presupuestarios y/o reintegrados a la Federación.

| CONCEPTO                         | 2022          | 2021                 |
|----------------------------------|---------------|----------------------|
| <b>Otros Pasivos Circulantes</b> |               |                      |
| Ingresos por Clasificar          | \$ 199,011.10 | \$ 190.07            |
| Otros Pasivos Circulantes        | \$ 66,258.88  | \$ 152,700.41        |
|                                  | <b>Suma</b>   | <b>\$ 265,269.98</b> |



GOBIERNO CONSTITUCIONAL DEL ESTADO DE CHIAPAS

INSTITUTO DE LA INFRAESTRUCTURA FISICA EDUCATIVA DEL ESTADO DE CHIAPAS

SISTEMA CONTABLE 2022

NOTAS A LOS ESTADOS FINANCIEROS

DEL 1o. DE ENERO AL 31 DE DICIEMBRE DEL 2022

Página 8 de 24

Fecha: 09/02/2023



**No Circulante**

**Cuentas por Pagar a Largo Plazo**

Al 31 de diciembre del 2022, este rubro asciende a \$19,676,234.57 el cual representa el 21.9 por ciento del total del pasivo no circulante, se integra por el registro de pasivos derivado de operaciones presupuestales devengadas de ejercicios anteriores, por conceptos de estimaciones de contratistas por obra pública, así como de adquisiciones de bienes y prestaciones de servicios de proveedores, los cuales, se encuentran pendientes de regularización y/o cancelación presupuestal y contable, de los casos que sean susceptibles, con base a lo establecido en las normas aplicables.

| CONCEPTO  | VENCIMIENTO (DIAS) | 2022                    | 2021                    |
|---|--------------------|-------------------------|-------------------------|
| Proveedores por Pagar a Largo Plazo                     | > 365              | \$ 2,022,160.97         | \$ 2,022,160.97         |
| Contratistas por Obras Públicas por Pagar a Largo Plazo | > 365              | \$ 17,654,073.60        | \$ 17,654,073.60        |
|   | <b>Suma</b>        | <b>\$ 19,676,234.57</b> | <b>\$ 19,676,234.57</b> |

**Pasivos Diferidos a Largo Plazo**

Este rubro asciende a un monto de \$57,324,138.38 que representa el 63.9 por ciento del total del pasivo no circulante, está integrado por rendimientos bancarios generados de recursos federales transferidos a la Entidad, así como, de abonos bancarios por aclarar de ejercicios anteriores; también, se integra por el registro de operaciones presupuestales efectuadas de ejercicios anteriores por concepto de retenciones, contribuciones y obligaciones fiscales derivadas de estimaciones de obra y servicios personales, las cuales, se encuentran en proceso de análisis para determinar los procesos de depuración y/o cancelación; de igual manera, corresponde al registro de anticipos de ministración otorgados a la Entidad de ejercicios anteriores, así como, de intereses mensuales generados en las cuentas bancarias que administra la Entidad, además de otros depósitos y reintegros por conceptos de auditorías practicadas de ejercicios anteriores.

| CONCEPTO   | VENCIMIENTO (DIAS) | 2022                    | 2021                    |
|--|--------------------|-------------------------|-------------------------|
| <b>Otros Pasivos Diferidos a Largo Plazo</b>         |                    |                         |                         |
| Otros Pasivos  | > 365              | \$ 13,997,693.56        | \$ 13,997,562.62        |
| Abonos Bancarios por Aclarar                         | > 365              | \$ 559,062.83           | \$ 1,178,938.51         |
| Retenciones y Contribuciones por Pagar a Largo Plazo | > 365              | \$ 16,458,029.15        | \$ 16,438,754.67        |
| Servicios Personales por Pagar a Largo Plazo         | > 365              | \$ 203,446.92           | \$ 203,446.92           |
| Otras Cuentas por Pagar a Largo Plazo                | > 365              | \$ 26,105,905.92        | \$ 26,736,832.20        |
|  | <b>Suma</b>        | <b>\$ 57,324,138.38</b> | <b>\$ 58,555,534.92</b> |

**Fondos y Bienes de Terceros en Garantía y/o Administración a Largo Plazo**

Este rubro, al 31 de diciembre del 2022, presenta un saldo de \$12,669,496.25, que integra el 14.1 por ciento del total del pasivo no circulante, se constituye principalmente por las obligaciones con recursos ajenos de ejercicios anteriores, cuyo saldo representa los fondos de terceros que fueron recibidos por la Entidad para su administración derivados de: convenios interinstitucionales por Obra Pública, servicios personales, adquisiciones de bienes y prestación de servicios de proveedores; de igual manera se integran por el registro de retenciones y contribuciones a



**GOBIERNO CONSTITUCIONAL DEL ESTADO DE CHIAPAS**

**INSTITUTO DE LA INFRAESTRUCTURA FISICA EDUCATIVA DEL ESTADO DE CHIAPAS**

**SISTEMA CONTABLE 2022**

**NOTAS A LOS ESTADOS FINANCIEROS**

**DEL 1o. DE ENERO AL 31 DE DICIEMBRE DEL 2022**

Página 9 de 24

Fecha: 09/02/2023



favor de terceros derivados de estimaciones de obra, así como de otras obligaciones fiscales, las cuales, se encuentran en proceso de análisis para determinar los procesos de depuración y/o cancelación.

| CONCEPTO                                      | NATURALEZA  | 2022                    | 2021                    |
|---|-------------|-------------------------|-------------------------|
| <b>Fondos en Administración a Largo Plazo</b> |             |                         |                         |
| <b>Otros Fondos a Largo Plazo</b>             |             |                         |                         |
| Obligaciones con Ingresos Propios             | Acreeedora  | \$ 205,944.62           | \$ 205,944.62           |
| Obligaciones con Recursos Ajenos              | Acreeedora  | \$ 8,855,112.44         | \$ 10,866,914.02        |
| Otras Obligaciones                            | Acreeedora  | \$ 3,608,439.19         | \$ 3,608,439.19         |
|   | <b>Suma</b> | <b>\$ 12,669,496.25</b> | <b>\$ 14,681,297.83</b> |

**NOTAS AL ESTADO DE ACTIVIDADES**

El Estado de Actividades refleja la diferencia entre el saldo total de los ingresos captados y el saldo total de los gastos incurridos por el Instituto de la Infraestructura Física Educativa del Estado de Chiapas, cuya diferencia positiva o negativa determina el ahorro o desahorro del 01 de enero al 31 de diciembre del 2022, sin considerar la inversión física en Infraestructura y Construcciones en Proceso, de esta forma el resultado durante este periodo refleja un ahorro por \$863,997,707.47

**Ingresos y Otros Beneficios**

**Participaciones, Aportaciones, Convenios, Incentivos Derivados de la Colaboración Fiscal, Fondos Distintos de Aportaciones, Transferencias, Asignaciones, Subsidios y Subvenciones, y Pensiones y Jubilaciones**

Al 31 de diciembre del 2022, este rubro está integrado por recursos presupuestales radicados a través de transferencias que la Secretaría de Hacienda realiza con base al presupuesto autorizado, para el desempeño de las actividades y funciones del Instituto de la Infraestructura Física Educativa del Estado de Chiapas.

| CONCEPTO  | NATURALEZA  | 2022                       | 2021                       |
|---|-------------|----------------------------|----------------------------|
| <b>Participaciones, Aportaciones, Convenios, Incentivos Derivados de la Colaboración Fiscal, Fondos Distintos de Aportaciones, Transferencias, Asignaciones, Subsidios y Subvenciones, y Pensiones y Jubilaciones</b> |             |                            |                            |
| Participaciones, Aportaciones, Convenios, Incentivos Derivados de la Colaboración Fiscal y Fondos Distintos de Aportaciones   | Acreeedora  | \$ 1,482,546,545.63        | \$ 1,465,883,871.31        |
|   | <b>Suma</b> | <b>\$ 1,482,546,545.63</b> | <b>\$ 1,465,883,871.31</b> |

**Otros Ingresos y Beneficios**

El rubro de Otros Ingresos y Beneficios, corresponden a los ingresos obtenidos por concepto de rendimientos generados de las cuentas bancarias, así como, por las diferencias a favor por redondeo en el pago de impuestos y facturas; también, por depósitos de apertura de cuentas bancarias, depósitos en efectivo, entre otros.

**GOBIERNO CONSTITUCIONAL DEL ESTADO DE CHIAPAS**  
**INSTITUTO DE LA INFRAESTRUCTURA FISICA EDUCATIVA DEL ESTADO DE CHIAPAS**  
**SISTEMA CONTABLE 2022**



**NOTAS A LOS ESTADOS FINANCIEROS**

**DEL 1o. DE ENERO AL 31 DE DICIEMBRE DEL 2022**

Página 10 de 24

Fecha: 09/02/2023

| CONCEPTO                                     | NATURALEZA  | 2022                       | 2021                       |
|--|-------------|----------------------------|----------------------------|
| <b>Otros Ingresos y Beneficios</b>           |             |                            |                            |
| Otros Ingresos y Beneficios Varios           | Acreedora   | \$ 0.62                    | \$ 8.69                    |
|  | <b>Suma</b> | <b>\$ 0.62</b>             | <b>\$ 8.69</b>             |
| <b>Total, de Ingresos y Otros Beneficios</b> |             | <b>\$ 1,482,546,546.25</b> | <b>\$ 1,465,883,880.00</b> |

**Gastos y Otras Pérdidas**

Los gastos y otras pérdidas se integran de las erogaciones realizadas en la operatividad, principalmente en los capítulos 1000 Servicios Personales, 2000 Materiales y Suministros, 3000 Servicios Generales y 4000 Transferencias Asignaciones, Subsidios y Otras Ayudas; así como de otros gastos para el desempeño y mejora del funcionamiento de este Instituto.

| CONCEPTO  | 2022                     | 2021                     |
|---|--------------------------|--------------------------|
| <b>Gastos y Otras Pérdidas</b>                                |                          |                          |
| <b>Gastos de Funcionamiento</b>                               |                          |                          |
| Servicios Personales  | \$ 49,845,156.16         | \$ 48,641,430.40         |
| Materiales y Suministros                                      | \$ 2,037,760.76          | \$ 1,865,353.04          |
| Servicios Generales   | \$ 565,513,253.32        | \$ 493,118,561.27        |
| <b>Transferencias, Asignaciones, Subsidios y Otras Ayudas</b> |                          |                          |
| Subsidios y Subvenciones                                      | \$ 829,038.62            | \$ 777,497.52            |
| <b>Otros Gastos y Pérdidas Extraordinarias</b>                |                          |                          |
| Otros Gastos  | \$ 323,629.92            | \$ 743,874.12            |
| <b>Total de Gastos y Otras Pérdidas</b>                       | <b>\$ 618,548,838.78</b> | <b>\$ 545,146,716.35</b> |

Del total de los Gastos y Otras Pérdidas, se explican aquellas que en lo individual representan el 10 por ciento o más, de la totalidad de las mismas, que se encuentran integradas en el importe de \$ 565,513,253.32 que corresponde a Servicios Generales por los gastos institucionales incluidos en el presupuesto de egresos autorizado para el ejercicio 2022; así también por la conservación y el mantenimiento menor de inmuebles derivado de la regularización presupuestal del programa FAM Fideicomiso en el ejercicio 2022.

**NOTAS AL ESTADO DE VARIACIÓN EN LA HACIENDA PÚBLICA**

La variación en la Hacienda Pública refiere al importe de los bienes y derechos que son propiedad del Instituto de la Infraestructura Física Educativa del Estado de Chiapas, dicho importe es modificado principalmente por el resultado positivo que es obtenido al 31 de diciembre del 2022, el cual está reflejado un monto de \$ 863,997,707.47

El Estado de Variación en la Hacienda Pública muestra las modificaciones o cambios realizados en la Hacienda Pública, dichas variaciones representan las adquisiciones de bienes muebles e inmuebles consideradas como inversión, así como, la disponibilidad para la continuidad de obras en proceso, de la misma manera, es afectado por el resultado derivado del registro de operaciones de ejercicios anteriores por reintegros, depuración contable, devoluciones, transferencias de saldos de programas y de fideicomisos no recuperables, regularización de saldos, donaciones, y por la aplicación de los ADEFAS; a la fecha que se informa, la Hacienda Pública refleja un saldo de

GOBIERNO CONSTITUCIONAL DEL ESTADO DE CHIAPAS

INSTITUTO DE LA INFRAESTRUCTURA FISICA EDUCATIVA DEL ESTADO DE CHIAPAS

SISTEMA CONTABLE 2022

NOTAS A LOS ESTADOS FINANCIEROS

DEL 1o. DE ENERO AL 31 DE DICIEMBRE DEL 2022

Página 11 de 24

Fecha: 09/02/2023



\$13,504,729,374.89.

Así también, es modificado por el aumento o disminución al patrimonio, derivado del registro de movimientos realizados durante el periodo que se informa. A la fecha que se informa la modificación neta positiva al patrimonio es de \$ 450,486,693.60.

| CONCEPTO                                    | 2022                        | 2021                        |
|---|-----------------------------|-----------------------------|
| <b>Patrimonio Generado</b>                  |                             |                             |
| Resultados del Ejercicio (Ahorro/Desahorro) | \$ 863,997,707.47           | \$ 920,737,163.65           |
| Resultados de Ejercicios Anteriores         | \$ 12,640,731,667.42        | \$ 12,133,505,517.64        |
| <b>Suma</b>                                 | <b>\$ 13,504,729,374.89</b> | <b>\$ 13,054,242,681.29</b> |

**Patrimonio Generado**

Resultados del Ejercicio (Ahorro/Desahorro)

El resultado positivo obtenido al periodo que se informa asciende a \$ 863,997,707.47 y representa las adquisiciones de bienes muebles e inmuebles consideradas como inversión, así como, la disponibilidad financiera para cubrir gastos de operación y/o inversión.

| CONCEPTO                                    | PROCEDENCIA                       | 2022                     | 2021                     |
|---|-----------------------------------|--------------------------|--------------------------|
| <b>Patrimonio Generado</b>                  | Ingresos y Otros Beneficios menos | \$ 863,997,707.47        | \$ 920,737,163.65        |
| Resultados del Ejercicio (Ahorro/Desahorro) | Gastos y Otras Pérdidas           |                          |                          |
|   | <b>Suma</b>                       | <b>\$ 863,997,707.47</b> | <b>\$ 920,737,163.65</b> |

Resultados de Ejercicios Anteriores

Este rubro está conformado principalmente por saldos de años anteriores y por el traspaso del saldo del ejercicio anterior, efectuado al inicio del ejercicio; así como, aquellos movimientos realizados en el periodo que se informa por conceptos de: Decrementos, transferencias de obras terminadas, transferencias de bienes muebles a otras dependencias u organismos públicos, bienes adquiridos con recursos ajenos, reintegros de años anteriores por concepto de Refrendos y Economías de Proyecto de Inversión, reintegros de recursos a la Tesorería de la Federación, bajas de bienes y depuración de saldos.

| CONCEPTO                            | PROCEDENCIA  | 2022                        | 2021                        |
|-------------------------------------|--|-----------------------------|-----------------------------|
| <b>Patrimonio Generado</b>          | Traspaso de Saldos,  | \$ 12,640,731,667.42        | \$ 12,133,505,517.64        |
| Resultados de Ejercicios Anteriores | Transferencias, Bajas, Incrementos de Bienes, Reintegros de años anteriores y Depuración Contable. |                             |                             |
|                                     | <b>Suma</b>  | <b>\$ 13,504,729,374.89</b> | <b>\$ 13,054,242,681.29</b> |

GOBIERNO CONSTITUCIONAL DEL ESTADO DE CHIAPAS

INSTITUTO DE LA INFRAESTRUCTURA FISICA EDUCATIVA DEL ESTADO DE CHIAPAS

SISTEMA CONTABLE 2022

NOTAS A LOS ESTADOS FINANCIEROS

DEL 1o. DE ENERO AL 31 DE DICIEMBRE DEL 2022

Página 12 de 24

Fecha: 09/02/2023



NOTAS AL ESTADO DE FLUJOS DE EFECTIVO

**Efectivo y Equivalentes**

El análisis de los saldos inicial y final que figuran en la última parte del Estado de Flujos de Efectivo en la cuenta de efectivo y equivalentes es como se detalla a continuación:

| CONCEPTO  | 2022                     | 2021                     |
|---|--------------------------|--------------------------|
| Bancos/Dependencias y Otros                                       | \$ 229,652,280.01        | \$ 141,115,471.26        |
| Fondos con Afectación Específica                                  | \$ 349,362,944.98        | \$ 352,844,250.09        |
| Depósitos de Fondos de Terceros en Garantía y/o Administración    | \$ 4,240,592.76          | \$ 4,826,487.52          |
| <b>Efectivo y Equivalentes al Efectivo al Final del Ejercicio</b> | <b>\$ 583,255,817.75</b> | <b>\$ 498,786,208.87</b> |

Al 31 de diciembre del 2022, se realizaron adquisiciones de bienes muebles con recursos presupuestales por un monto de \$ 21,898,312.88 con recursos del fondo de Ingresos por Venta de Bienes, Prestación de Servicios y Otros Ingresos y con recursos del fondo Fam de Infraestructura Educativa Superior 2022.

Adquisiciones de bienes muebles e inmuebles con recursos presupuestales:

| CONCEPTO                                      | 2022                   | 2021                 |
|---|------------------------|----------------------|
| Mobiliario y Equipo de Administración         | \$ 4,930,056.16        | \$ 791,009.12        |
| Mobiliario y Equipo Recreacional y Educativo  | \$ 380,770.00          | \$ 0.00              |
| Equipo e Instrumental Médico y de Laboratorio | \$ 265,000.00          | \$ 0.00              |
| Maquinaria, Otros Equipos y Herramientas      | \$ 16,322,486.72       | \$ 204,682.00        |
| <b>Suma</b>                                   | <b>\$ 1,024,982.00</b> | <b>\$ 995,691.12</b> |

A continuación, se presenta la Conciliación de los Flujos de Efectivo Netos de las Actividades de Operación y saldos de Resultados del Ejercicio (Ahorro/Desahorro):

| CONCEPTO   | 2022                     | 2021                     |
|--|--------------------------|--------------------------|
| <b>Resultados del Ejercicio Ahorro/Desahorro</b>                     | <b>\$863,997,707.47</b>  | <b>\$ 920,737,163.65</b> |
| <b>Movimientos de partidas (o rubros) que no afectan el efectivo</b> |                          |                          |
| Otros Gastos Varios  | \$ 00.00                 | \$ 00.00                 |
| <b>Flujos de Efectivo Netos de las Actividades de Operación</b>      | <b>\$ 863,997,707.47</b> | <b>\$ 920,737,163.65</b> |

GOBIERNO CONSTITUCIONAL DEL ESTADO DE CHIAPAS

INSTITUTO DE LA INFRAESTRUCTURA FISICA EDUCATIVA DEL ESTADO DE CHIAPAS

SISTEMA CONTABLE 2022

NOTAS A LOS ESTADOS FINANCIEROS

DEL 1o. DE ENERO AL 31 DE DICIEMBRE DEL 2022

Página 13 de 24

Fecha: 09/02/2023



CONCILIACIÓN ENTRE LOS INGRESOS PRESUPUESTARIOS Y CONTABLES  
CORRESPONDIENTE DEL 1 DE ENERO AL 31 DE DICIEMBRE DEL 2022  
(Pesos)

|  |                            |
|--|----------------------------|
| <b>Total de Ingresos Presupuestarios</b>                                       | <b>\$1,482,546,545.63</b>  |
| <b>Más Ingresos Contables no Presupuestarios</b>                               | <b>\$0.62</b>              |
| Incremento por Variación de Inventarios  |                            |
| Disminución del Exceso de Estimaciones por Pérdida o Deterioro u Obsolescencia |                            |
| Disminución del Exceso de Provisiones  |                            |
| Otros Ingresos y Beneficios Varios   | \$0.62                     |
| Otros Ingresos Contables no Presupuestarios                                    |                            |
| <b>Menos Ingresos Presupuestarios no Contables</b>                             | <b>\$ 0</b>                |
| Productos de Capital   |                            |
| Aprovechamientos de Capital  |                            |
| Ingresos Derivados de Financiamiento   |                            |
| Otros Ingresos Presupuestarios no Contables                                    |                            |
| <b>Total de Ingresos Contables</b>   | <b>\$ 1,482,546,546.25</b> |

GOBIERNO CONSTITUCIONAL DEL ESTADO DE CHIAPAS

INSTITUTO DE LA INFRAESTRUCTURA FISICA EDUCATIVA DEL ESTADO DE CHIAPAS

SISTEMA CONTABLE 2022

NOTAS A LOS ESTADOS FINANCIEROS

DEL 1o. DE ENERO AL 31 DE DICIEMBRE DEL 2022

Página 14 de 24

Fecha: 09/02/2023



CONCILIACIÓN ENTRE LOS EGRESOS PRESUPUESTARIOS Y LOS GASTOS CONTABLES  
CORRESPONDIENTE DEL 1 DE ENERO AL 31 DE DICIEMBRE DEL 2022  
(Pesos)

|   |                            |
|---|----------------------------|
| <b>Total de Egresos Presupuestarios</b> | <b>\$ 1,362,581,648.36</b> |
|---|----------------------------|

|   |                         |
|---|-------------------------|
| <b>Menos Egresos Presupuestarios No Contables</b>             | <b>\$744,032,810.58</b> |
| Mobiliario y Equipo de Administración                         | \$4,930,056.16          |
| Mobiliario y Equipo Educativo y Recreativo                    | \$380,770.00            |
| Equipo e Instrumental Médico y de Laboratorio                 | \$ 265,000.00           |
| Vehículos y Equipo de Transporte                              |                         |
| Equipo de Defensa y Seguridad                                 |                         |
| Maquinaria, Otros Equipos y Herramientas                      | \$16,322,486.72         |
| Activos Biológicos  |                         |
| Bienes Inmuebles  |                         |
| Activos Intangibles   |                         |
| Construcciones en Proceso en Bienes Propios                   | \$722,134,497.70        |
| Acciones y Participaciones de Capital                         |                         |
| Compra de Títulos y Valores                                   |                         |
| Inversiones en Fideicomisos, Mandatos y Otros Análogos        |                         |
| Provisiones para Contingencias y Otras Erogaciones Especiales |                         |
| Amortización de la deuda pública                              |                         |
| Adeudos de Ejercicios Fiscales Anteriores (ADEFAS)            |                         |
| Otros Gastos Varios   |                         |

|   |               |
|---|---------------|
| <b>Más Gastos Contables No Presupuestarios</b>                                    | <b>\$1.00</b> |
| Estimaciones, Depreciaciones, Deterioros, Obsolescencia y Amortizaciones          |               |
| Provisiones   |               |
| Disminución de Inventarios  |               |
| Aumento por Insuficiencia de Estimaciones por Pérdida o Deterioro u Obsolescencia |               |
| Aumento por Insuficiencia de Provisiones  |               |
| Otros gastos  | \$1.00        |
| Otros Gastos Contables no Presupuestales  |               |

|                                  |                         |
|----------------------------------|-------------------------|
| <b>Total de Gastos Contables</b> | <b>\$618,548,838.78</b> |
|----------------------------------|-------------------------|

**GOBIERNO CONSTITUCIONAL DEL ESTADO DE CHIAPAS**  
**INSTITUTO DE LA INFRAESTRUCTURA FISICA EDUCATIVA DEL ESTADO DE CHIAPAS**  
**SISTEMA CONTABLE 2022**



**NOTAS A LOS ESTADOS FINANCIEROS**

**DEL 1o. DE ENERO AL 31 DE DICIEMBRE DEL 2022**

Página 15 de 24

Fecha: 09/02/2023

**NOTAS DE MEMORIA (CUENTAS DE ORDEN)**

Las cuentas de orden se utilizan para registrar los movimientos de valores que no afecten o modifiquen el balance del Instituto de la Infraestructura Física Educativa del Estado de Chiapas, sin embargo, su incorporación en libros es necesaria con fines de recordatorio contable, de control y en general sobre los aspectos administrativos, o bien, para consignar sus derechos o responsabilidades contingentes que puedan, o no, presentarse en el futuro.

Al 31 de diciembre del 2022, las cuentas que se manejan para efectos de estas Notas son las siguientes:

- **Contables:** Refleja las Fianzas de Anticipo, Cumplimiento y vicios ocultos del contrato de la ejecución de la obra pública:

| CONCEPTO  | 2022                           |
|---|--------------------------------|
| <b>Cuentas de Orden Contables</b>   |                                |
| <b>Contables</b>  |                                |
| Valores   | <b><u>\$ 69,926,416.03</u></b> |
| Emisión de Obligaciones   |                                |
| Avales y Garantías  |                                |
| Juicios   | 69,926,416.03                  |
| Inversión Mediante Proyectos para Prestación de Servicios (PPS) y Similares |                                |
| Bienes Concesionados o en Comodato  |                                |
| Bienes Arqueológicos, Artísticos e Históricos en Custodia                   |                                |

| CONCEPTO  | MONTO                   | TASA | VENCIMIENTO (DÍAS) |
|---|-------------------------|------|--------------------|
| <b>Avales y Garantías</b>   |                         |      |                    |
| Fianzas Otorgadas para Respaldo Obligaciones no Fiscales del Gobierno | \$ 69,926,416.03        | 0%   | 365                |
| <b>Suma</b>   | <b>\$ 69,926,416.03</b> |      |                    |

- **Presupuestarias:**
  - **Cuentas de Ingresos:** Las cuentas presupuestarias de ingresos que se utilizan son: Ley de Ingresos Estimada, Ley de Ingresos por Ejecutar, Modificaciones a la Ley de Ingresos Estimada, Ley de Ingresos Devengada, Ley de Ingresos Recaudada a continuación se presenta el total del presupuesto del Instituto de la Infraestructura Física Educativa del Estado de Chiapas. (No Aplica).
  - **Cuentas de Egresos:** Las cuentas presupuestarias de egresos que se utilizan son: Presupuesto de Egresos Aprobado, Modificaciones al Presupuesto de Egresos Aprobado, Presupuesto de Egresos por Ejercer, Presupuesto de Egresos Comprometido, Presupuesto de Egresos Devengado, Presupuesto de Egresos Ejercido y Presupuesto de Egresos Pagado, a continuación, se presenta el total del presupuesto del Instituto de la Infraestructura Física Educativa del Estado de Chiapas.

GOBIERNO CONSTITUCIONAL DEL ESTADO DE CHIAPAS

INSTITUTO DE LA INFRAESTRUCTURA FISICA EDUCATIVA DEL ESTADO DE CHIAPAS

SISTEMA CONTABLE 2022

NOTAS A LOS ESTADOS FINANCIEROS

DEL 1o. DE ENERO AL 31 DE DICIEMBRE DEL 2022

Página 16 de 24

Fecha: 09/02/2023



| CONCEPTO  | 2022             |
|---|------------------|
| <b>Cuentas de Orden Presupuestarias</b>           |                  |
| <b>Cuentas de Egresos</b>                         |                  |
| Presupuesto de Egresos Aprobado                   | 1,213,436,980.45 |
| Modificaciones al Presupuesto de Egresos Aprobado | 269,109,565.18   |
| Presupuesto de Egresos por Ejercer                | 4,227,494.04     |
| Presupuesto de Egresos Comprometido               | 115,737,403.23   |
| Presupuesto de Egresos Devengado                  | 72,926,312.66    |
| Presupuesto de Egresos Ejercido                   | 0.00             |
| Presupuesto de Egresos Pagado                     | 1,289,655,355.70 |

NOTAS DE GESTIÓN ADMINISTRATIVA

**1.- Introducción**

El Instituto de Infraestructura Física Educativa del Estado de Chiapas; es un ente descentralizado, sectorizado a la Secretaría de Educación, con personalidad jurídica, patrimonio propio y autonomía técnica y de gestión para dar cumplimiento de sus objetivos, de conformidad a lo establecido mediante decreto No. 196 publicado en el Periódico Oficial No. 097, Tomo III, de fecha 05 de junio de 2008 y Dictamen Técnico No. SA/SUBADAT/DDA/238/2008 de fecha 07 de agosto de 2008 emitida por extinta Secretaría de Administración.

El Instituto es la instancia facultada para fungir como un organismo con capacidad normativa, de consultoría de la calidad de la Infraestructura Física Educativa del Estado y de construcción, en términos de su Decreto de Creación, la Ley de Obra Pública del Estado de Chiapas, su reglamento y demás disposiciones aplicables y desempeñarse como una instancia asesora en materia de prevención y atención de daños ocasionados por desastres naturales, tecnológicos o humanos en el sector educativo estatal, de conformidad con los objetivos, metas y lineamientos que determine el titular del poder ejecutivo.

**MISIÓN**

Ser el organismo público responsable de programar, proyectar, construir, mantener, equipar, rehabilitar, reforzar, reconstruir, reubicar, reconvertir y certificar los espacios destinados a la educación que imparte el Estado; actuando con eficiencia, eficacia, calidad, honradez y compromiso, apegándose a las disposiciones legales y lineamientos normativos; así como cumplir en tiempo y forma con las metas de los programas de inversión de las instituciones del sector educativo.

**VISIÓN**

Consolidarse como un organismo vanguardista y de prestigio en el ámbito educativo, que contribuya al desarrollo y fortalecimiento del Estado de Chiapas, al proveer de más y mejores espacios de Infraestructura Física, logrando con ello elevar el nivel educativo en el Estado.

**2.- Panorama Económico y Financiero**

La situación económica y financiera del Instituto de Infraestructura Física Educativa del Estado de Chiapas fue aceptable durante el ejercicio; debido a que fueron tomados en cuenta todos los lineamientos y normas emitidos por el Consejo Nacional de Armonización Contable (CONAC), y los recursos ministrados por la Secretaría de Hacienda fueron presupuestados y erogados de manera adecuada tanto presupuestal, contable y financiera.





### **3.- Autorización e Historia**

#### ***a) Fecha de Creación***

El Instituto de Infraestructura Física Educativa del Estado de Chiapas; fue creado mediante decreto No. 196 publicado en el Periódico Oficial No. 097, Tomo III, de fecha 05 de junio de 2008 y Dictamen Técnico No. SA/SUBADAT/DDA/238/2008 de fecha 07 de agosto de 2008 emitida por la extinta Secretaría de Administración.

El Comité de Construcción de Escuelas fue un organismo descentralizado de la Administración Pública del Estado de Chiapas, creada en el decreto número 281 publicado en el periódico oficial del Estado número 030 del jueves 28 de mayo de 1998 con el nombre de "Comité Administrador de Programas Estatales de Construcción de Escuelas", modificado con fecha 08 de diciembre del 2000 mediante decreto número 10 para quedar como "Comité de Construcción de Escuelas".

El Comité de Construcción de Escuelas (COCOES), mediante Decreto número 327 publicado en el Periódico Oficial número 062 de fecha 21 de noviembre del 2007, se extinguió; lo anterior, con fundamento en el artículo cuarto transitorio de la normatividad anteriormente señalada.

#### ***b) Principales Cambios en su Estructura***

Con la creación del Instituto de Infraestructura Física Educativa del Estado de Chiapas; también se emitió el reglamento interior de dicho Instituto; el cual muestra la nueva estructura organizacional y las competencias de cada una de sus áreas administrativas.

Con Dictamen Técnico No. SH/SUBA/DGRH/DEO/144/2009, se autoriza el cambio de adscripción del Departamento de Certificación de la Dirección de Planeación y Programación a la Dirección de Proyectos del Instituto.

A través de Dictamen Técnico No. SH/SUBA/DGRH/DEO/288/2009, se autoriza el cambio de denominación del Departamento de Licitaciones y Concursos; el Departamento de Estimaciones a Departamento de Contratos y Estimaciones de la Dirección de Ingeniería de Costos del Instituto.

Finalmente, con Dictamen Técnico No. SH/SUBA/DGRH/DEO/296/2010, se autoriza la creación del órgano administrativo denominado Comisaría y 2 plazas de personal de confianza para el puesto de Comisario Público y Comisario Público Suplente del Instituto.

### **4.- Organización y Objeto Social**

#### ***a) Objeto Social***

El Instituto de Infraestructura Física Educativa del Estado de Chiapas, es responsable de elevar la calidad, cantidad y cobertura de los inmuebles e instalaciones del sistema educativo estatal, que permitan disminuir los rezagos en esta materia.

#### ***b) Principal Actividad***

- Emitir normas y especificaciones técnicas para la elaboración de estudios, proyectos, obras e instalaciones; participamos en la elaboración de normas oficiales mexicanas y proponemos su emisión y difusión, en materia de construcción, equipamiento, mantenimiento, rehabilitación, reforzamiento, reconstrucción, reconversión y habilitación de los inmuebles e instalaciones destinados al servicio del sistema educativo estatal.
- Crear y actualizar un sistema de información del estado físico de las instalaciones que forman la Infraestructura Física Educativa en el Estado, en colaboración y coordinación con las autoridades Federales, Locales y Municipales, a través de los mecanismos legales correspondientes.
- Formular y proponer programas de inversión para la construcción, equipamiento, rehabilitación, reforzamiento,



reconstrucción, reubicación y reconversión de los espacios destinados a la educación que imparta el Estado, de acuerdo con las disposiciones presupuestarias, así como realizar la supervisión de la obra, de conformidad con las normas y especificaciones técnicas que se emita para tal efecto.

- Ejercer el presupuesto que el Gobierno Federal, asigne a la construcción de las obras de la infraestructura educativa de la Entidad, a través de las instancias competentes; así como, las aportaciones que para el mismo objeto, efectúe el Estado, los municipios de la Entidad, los sectores social y privado y demás ingresos, atendiendo criterios de necesidad, equidad, racionalidad y eficiencia; apegándose a los lineamiento del Programa Nacional de Certificación de la Infraestructura Física Educativa, cumpliendo con los requisitos que éste determine.
- Elaborar proyectos ejecutivos en materia de Infraestructura Física Educativa en el Estado, de acuerdo a las normas y especificaciones técnicas emitidas para tal fin; revisamos, validamos y certificamos proyectos ejecutivos para la construcción de espacios destinados a la educación pública en general y prestamos servicios técnicos especializados en materia de edificación, relacionados con la Infraestructura Física Educativa en el Estado.
- Promover la obtención de financiamiento alterno para la construcción, mantenimiento, equipamiento, habilitación, rehabilitación y reforzamiento de los inmuebles e instalaciones destinados al servicio de la educación que imparta el Estado; así como la participación social en la planeación, construcción y mantenimiento de los espacios educativos, en coordinación con las autoridades correspondientes.
- Impartir capacitación, consultoría y asistencia técnica, servicios de asesoría a los organismos, entidades, instituciones o personas que lo requieran, en materia de elaboración de proyectos, ejecución, supervisión y normatividad de la Infraestructura Física Educativa en el Estado, así como para determinar los mejores esquemas u opciones de seguridad de la misma.
- Realizar acciones de seguimiento técnico y administrativo de los diversos programas aplicables a la Infraestructura Física Educativa en el Estado y participamos en coordinación con las instancias correspondientes en la planeación, programación y seguimiento técnico de los recursos autorizados para la ejecución de proyectos de inversión en Infraestructura Física Educativa en el Estado.
- Construir, equipar, dar mantenimiento, rehabilitar, reforzar, construir y habilitar las instalaciones de Infraestructura Física Educativa en el Estado, evitando para ello destinar recursos de índole Federal, Estatal o Municipal en instituciones educativas privadas.
- Desarrollar programas de investigación y desarrollo en materia de Infraestructura Física Educativa de nuevos sistemas constructivos y proyectos arquitectónicos; diseño de mobiliario y equipo, así como la incorporación de técnicas y materiales de vanguardia y tradicionales, ecológicos, regionales, económicos y de seguridad; así también, celebrar convenios de investigación, desarrollo e intercambio de tecnología en materia de Infraestructura Física Educativa con organismos e instituciones académicas estatales, nacionales e internacionales.
- Realizar y promover investigaciones sobre avances pedagógicos, tecnológicos y educativos que contribuyan a contar con una Infraestructura Educativa de calidad, permitiendo la seguridad y condiciones óptimas de acuerdo a su contexto; así como coordinamos las actividades derivadas de la prevención y atención de daños causados a la Infraestructura Física Educativa del Estado por desastres naturales, tecnológicos o humanos, en los términos señalados por el Decreto de Creación.
- Vincular y coordinar los esfuerzos de los organismos sociales del sector privado que desarrollen proyectos relacionados con la Infraestructura Física Educativa en el Estado, en los términos establecidos por la legislación aplicable; así mismo, obtener ingresos propios por servicios remunerados, conforme al objeto señalado en el Decreto de Creación y administrar su patrimonio.



**c) Ejercicio Fiscal**

2022

**d) Régimen Jurídico**

El Instituto de Infraestructura Física Educativa del Estado de Chiapas; está registrada ante el Servicio de Administración Tributaria en el Régimen de Personas Morales con Fines no Lucrativos, cuya actividad económica es la Construcción de inmuebles comerciales, institucionales y de servicios y sus obligaciones son las siguientes:

- ▶ Presentar declaración informativa anual de retenciones de ISR por arrendamiento de inmuebles.
- ▶ Declaración informativa anual de retenciones de ISR por sueldos y salarios e ingresos asimilados a salarios.
- ▶ Declaración informativa de IVA con la anual de ISR
- ▶ Declaración informativa mensual de operaciones con terceros de IVA
- ▶ Declaración informativa anual de pagos y retenciones de servicios profesionales.
- ▶ Entero de retención de ISR por servicios profesionales. Mensual
- ▶ Entero mensual de retenciones de ISR por arrendamiento
- ▶ Entero de retenciones mensuales de ISR por sueldos y salarios
- ▶ Informativa anual del subsidio para el empleo.

**e) Consideraciones Fiscales del Ente**

El Instituto de la Infraestructura Física Educativa del Estado de Chiapas, se encuentra en el supuesto que establece la LISR, título III del régimen de personas morales con fines no lucrativos en el artículo 79 párrafo XXIV, así también, es indispensable que los entes públicos cumplan con sus obligaciones fiscales de retención y entero del ISR, así como de expedir y entregar comprobantes fiscales a las personas que reciban pagos por salarios, en términos de lo dispuesto en los artículos 29 y 29-A del Código Fiscal de la Federación, 27 fracción V, 96 y 99 fracción III de la Ley de Impuesto Sobre la Renta, que además de lo anterior, tiene otras obligaciones como son:

- Presentar la declaración y pago provisional de retenciones de ISR por Sueldos y Salarios
- INFONAVIT
- IMSS
- 2% Impuesto Sobre Nóminas
- 10% de ISR por Arrendamientos de Inmuebles
- 2% Impuesto Sobre Nóminas a prestadores de servicios
- 6% Adicional al 2% del Impuesto Sobre Nóminas



**f) Estructura Organizacional Básica**

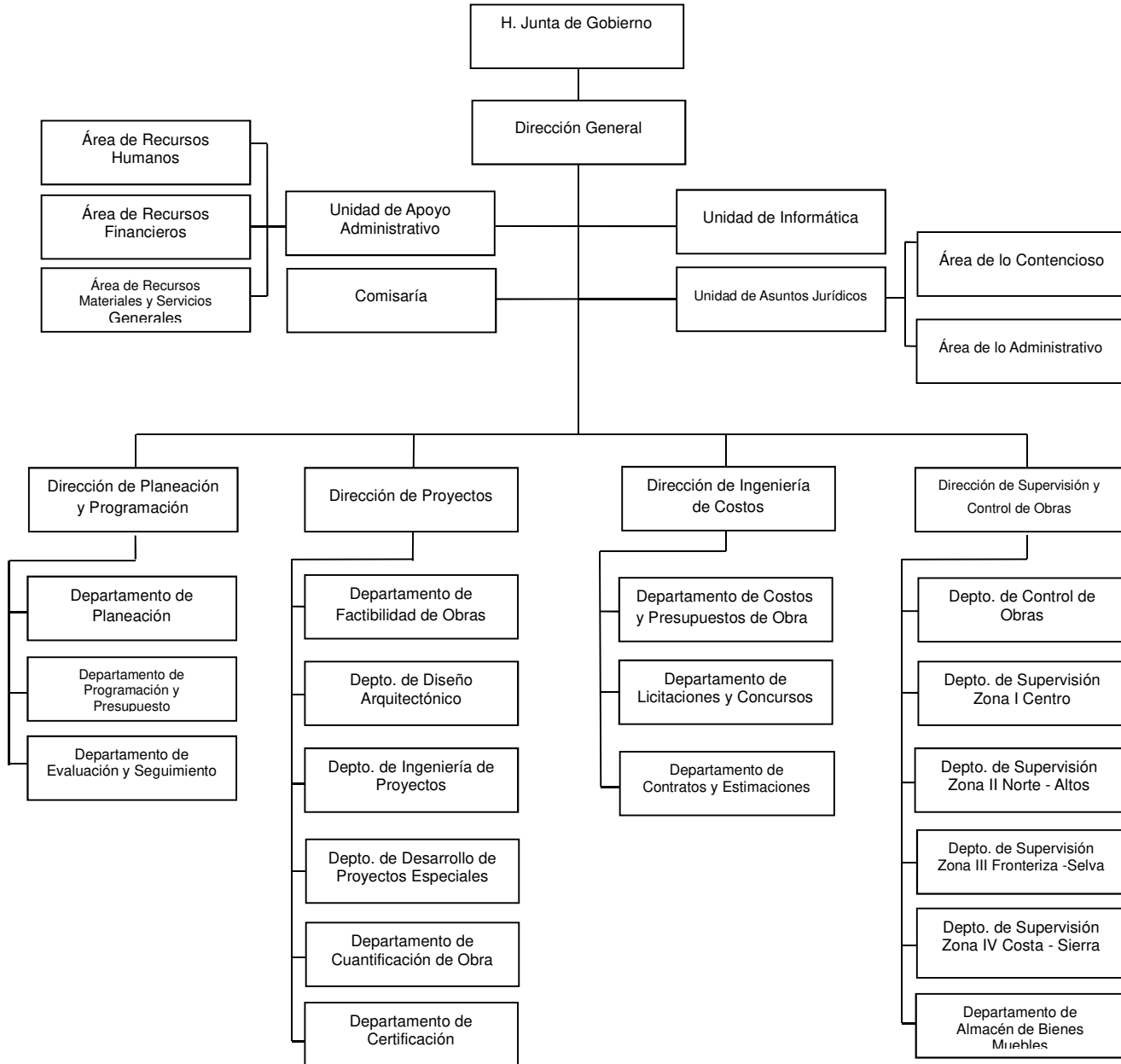

**g) Fideicomisos, Mandatos y Análogos de los cuales es Fideicomitente o Fideicomisario**

(No Aplica)



## **5.- Bases de Preparación de los Estados Financieros**

Para llevar a cabo la preparación de los Estados Financieros del presente ejercicio se consideró lo siguiente:

a) Si se ha observado la normatividad emitida por el CONAC y las disposiciones legales aplicables. Se ha observado en cierta medida la Normatividad emitida por el CONAC y la Ley General de Contabilidad Gubernamental (LGCG), para la emisión de los estados financieros.

b) La normatividad aplicada para el reconocimiento, valuación y revelación de los diferentes rubros de la información financiera, así como las bases de medición utilizadas para la elaboración de los estados financieros; por ejemplo: costo histórico, valor de realización, valor razonable, valor de recuperación o cualquier otro método empleado y los criterios de aplicación de los mismos.

Todas las cuentas que afectan económicamente del Instituto de Infraestructura Física Educativa del Estado de Chiapas, están cuantificadas en términos monetarios y se registran al costo histórico. El costo histórico de las operaciones corresponde al monto erogado para su adquisición conforme a la documentación contable original justificativa y comprobatoria.

c) Postulados básicos.

Las bases de preparación de los estados financieros del Instituto de Infraestructura Física Educativa del Estado de Chiapas, aplican los postulados básicos siguientes:

- 1.- Sustancia Económica
- 2.- Entes Públicos
- 3.- Existencia Permanente
- 4.- Revelación Suficiente
- 5.- Importancia Relativa
- 6.- Registro e Integración Presupuestaria
- 7.- Consolidación de la Información Financiera
- 8.- Devengo Contable
- 9.- Valuación
- 10.- Dualidad Económica
- 11.- Consistencia

d) Normatividad supletoria. En caso de emplear varios grupos de normatividades (normatividades supletorias), deberá realizar la justificación razonable correspondiente, su alineación con los PBCG y a las características cualitativas asociadas descritas en el MCCG (documentos publicados en el Diario Oficial de la Federación, agosto 2009). (No Aplica)

e) Para las Entidades que por primera vez estén implementando la base devengada de acuerdo a la Ley de Contabilidad; deberán considerar políticas de reconocimientos, plan de implementación, presentar los últimos estados financieros con la Normatividad anteriormente utilizada. (No Aplica).

## **6.- Políticas de Contabilidad Significativas**

(No Aplica)

## **7.- Posición en Moneda Extranjera y Protección por Riesgo Cambiario**

(No Aplica)

## **8.- Reporte Analítico del Activo**

El Estado Analítico del Activo, muestra la variación entre el saldo final y el saldo inicial del periodo; y al cierre del periodo que se informa, presenta una variación positiva de \$ 587,777,458.20.



La variación que representa el activo, se integra de la siguiente manera:

- a) El rubro Efectivo y Equivalentes, presenta una variación positiva de \$84,469,608.88, derivado de las operaciones financieras efectuadas por la Entidad durante el periodo que se informa, así como, de los saldos disponibles por Fondos con Afectación Específica de la Tesorería del Estado.
- b) En el rubro de Almacenes se refleja una variación negativa por \$ 7,107,772.96 derivado del registro contable de baja de los bienes registrados en la cuenta 1151 Almacén de Materiales y Suministros de Consumo por la entrega realizada a través de acta de donación y la entrega del mobiliario con vale de salida del almacén a las distintas instituciones educativas.
- c) En el rubro de Otros Activos Circulantes presenta una variación positiva de \$95,125,780.91 y es correspondiente a la regularización contable y registro de las operaciones financieras efectuadas por la adquisición de Bienes Inmuebles derivado del programa FAM Fideicomiso Escuelas al Cien en el Ejercicio Actual consistente en Construcción y Rehabilitación de Infraestructura Física Educativa en los diversos planteles educativos del nivel Básico, Medio Superior y Superior en el Estado de Chiapas.
- d) En el rubro de Bienes Inmuebles, Infraestructura y Construcciones en Proceso, presenta una variación positiva de \$399,346,746.58 derivado de la construcción, rehabilitación o mantenimiento ejecutadas a través de las obras en proceso en el presente ejercicio con recursos federales autorizados en beneficio de la Infraestructura Física Educativa en los diversos planteles educativos del nivel Básico, Medio Superior y Superior en el Estado de Chiapas.
- e) El rubro de Bienes Muebles, presenta variación positiva de \$17,531,382.48 principalmente ocasionado por la Adquisición de Mobiliario, Maquinaria y Otros Equipos en el ejercicio actual, para el equipamiento de la Universidad Tecnológica de Tapachula con recursos del Fondo de Aportaciones Múltiples (FAM Nivel Superior).
- f) El rubro de Activos Diferidos, presenta variación positiva de \$1,588,287.69 derivado de la reclasificación de saldos de la 1274.- Anticipos a Largo Plazo a la cuenta 1236.- Construcciones en Proceso en Bienes Propios por la transferencia de obra al organismo beneficiado con base en la normatividad contable vigente través del formato TI-07.

**GOBIERNO CONSTITUCIONAL DEL ESTADO DE CHIAPAS**

**INSTITUTO DE LA INFRAESTRUCTURA FISICA EDUCATIVA DEL ESTADO DE CHIAPAS**

**SISTEMA CONTABLE 2022**

**NOTAS A LOS ESTADOS FINANCIEROS**

**DEL 1o. DE ENERO AL 31 DE DICIEMBRE DEL 2022**

Página **23** de **24**

Fecha: 09/02/2023



| CONCEPTO  | SALDO INICIAL            | CARGOS DEL PERIODO      | ABONOS DEL PERIODO      | SALDO FINAL              | VARIACIÓN DEL PERIODO |
|---|--------------------------|-------------------------|-------------------------|--------------------------|-----------------------|
| <b>ACTIVO</b>   | <b>13,532,681,804.86</b> | <b>4,494,019,078.21</b> | <b>3,906,241,620.01</b> | <b>14,120,459,263.06</b> | <b>587,777,458.20</b> |
| <b>ACTIVO CIRCULANTE</b>                                      | <b>856,082,985.26</b>    | <b>3,631,435,663.57</b> | <b>3,458,948,046.74</b> | <b>1,028,570,602.09</b>  | <b>172,487,616.83</b> |
| Efectivo y Equivalentes                                       | 498,786,208.87           | 3,190,012,578.89        | 3,105,542,970.01        | 583,255,817.75           | 84,469,608.88         |
| Derechos a Recibir Efectivo o Equivalentes                    | 0.00                     | 497,588.45              | 497,588.45              | 0.00                     | 0.00                  |
| Derechos a Recibir Bienes o Servicios                         | 0.00                     | 0.00                    | 0.00                    | 0.00                     | 0.00                  |
| Inventarios   | 0.00                     | 0.00                    | 0.00                    | 0.00                     | 0.00                  |
| Almacenes   | 19,068,616.75            | 204,447.38              | 7,312,220.34            | 11,960,843.79            | (7,107,772.96)        |
| Estimación por Pérdida o Deterioro de Activos Circulantes     | 0.00                     | 0.00                    | 0.00                    | 0.00                     | 0.00                  |
| Otros Activos Circulantes                                     | 338,228,159.64           | 440,721,048.85          | 345,595,267.94          | 433,353,940.55           | 95,125,780.91         |
| <b>ACTIVO NO CIRCULANTE</b>                                   | <b>12,676,598,819.60</b> | <b>862,583,414.64</b>   | <b>447,293,573.27</b>   | <b>13,091,888,660.97</b> | <b>415,289,841.37</b> |
| Inversiones Financieras a Largo Plazo                         | 348,921,816.00           | 0.00                    | 0.00                    | 348,921,816.00           | 0.00                  |
| Derechos a Recibir Efectivo o Equivalentes a Largo Plazo      | 62,724,364.75            | 0.00                    | 0.00                    | 62,724,364.75            | 0.00                  |
| Bienes Inmuebles, Infraestructura y Construcciones en Proceso | 11,716,070,836.56        | 770,614,933.61          | 371,268,187.03          | 12,115,417,583.14        | 399,346,746.58        |
| Bienes Muebles  | 16,103,179.26            | 24,599,224.34           | 7,067,841.86            | 33,634,561.74            | 17,531,382.48         |
| Activos Intangibles   | 0.00                     | 0.00                    | 0.00                    | 0.00                     | 0.00                  |
| Depreciación, Deterioro y Amortización Acumulada de Bienes    | (649,714.70)             | 0.00                    | 0.00                    | (649,714.70)             | 0.00                  |
| Activos Diferidos   | 533,428,337.73           | 67,369,256.69           | 68,957,544.38           | 531,840,050.04           | (1,588,287.69)        |
| Estimación por Pérdida o Deterioro de Activos no Circulantes  | 0.00                     | 0.00                    | 0.00                    | 0.00                     | 0.00                  |
| Otros Activos no Circulantes                                  | 0.00                     | 0.00                    | 0.00                    | 0.00                     | 0.00                  |

**9.- Fideicomisos, Mandatos y Análogos**

(No Aplica)

**10.- Reporte de la Recaudación**

(No Aplica)

**11.- Información sobre la Deuda y el Reporte Analítico de la Deuda**

(No aplica)

**12.- Calificaciones Otorgadas**

(No Aplica)

**13.- Proceso de Mejora**

**a) Principales Políticas de Control Interno**

- Manual de Procedimientos: Nos indica los procedimientos que debemos seguir de forma ordenada en el desarrollo de las actividades; evitando duplicidad de esfuerzos.



- Ley General de Contabilidad Gubernamental (LGCG): Nos establece los criterios generales que rigen la contabilidad gubernamental y la emisión de información financiera, incluyendo la presupuestaria y programática en forma razonable y transparente.
- Normatividad Contable: Tiene por objeto efectuar el registro contable de los recursos públicos y la preparación de informes financieros de forma armonizada, que dan transparencia para la interpretación, evaluación, fiscalización y entrega de informes; regulando las operaciones contables.
- Normas Presupuestarias: Nos indica cómo se ejecuta el gasto público, administrándolo con eficiencia, eficacia, economía, transparencia y honradez, para rendir cuentas de los recursos públicos, así mismo contribuir a fortalecer la armonización presupuestaria y contable.

***b) Medidas de Desempeño Financiero, Metas y Alcance***

1.- Se continúa trabajando en el cambio trascendental que es el proceso de armonización contable para atender en tiempo y forma el nuevo esquema de la contabilidad gubernamental, y generando así los beneficios en materia de información financiera, transparencia y rendición de cuentas.

**14.- Información por Segmentos**

(No Aplica)

**15.- Eventos Posteriores al Cierre**

(No Aplica)

**16.- Partes Relacionadas**

“No existen partes relacionadas que pudieran ejercer influencia significativa sobre la toma de decisiones financieras y operativas”

**17.- Responsabilidad sobre la Presentación Razonable de la Información Contable**

“Bajo protesta de decir verdad declaramos que los Estados Financieros y sus Notas, son razonablemente correctos y son responsabilidad del emisor”



INSTITUTO DE LA INFRAESTRUCTURA FÍSICA EDUCATIVA DEL  
ESTADO DE CHIAPAS  
SISTEMA CONTABLE 2022

ESTADO ANALÍTICO DE INGRESOS/CON RECURSOS DEL EJERCICIO

DEL 1o. DE ENERO AL 31 DE DICIEMBRE DE 2022

Página 1 de 1

Fecha:

14/02/2023

| RUBRO DE INGRESOS   | INGRESO                 |                            |                         |                         |                            | DIFERENCIA             |
|---|-------------------------|----------------------------|-------------------------|-------------------------|----------------------------|------------------------|
|   | ESTIMADO                | AMPLIACIONES Y REDUCCIONES | MODIFICADO              | DEVENGADO               | RECAUDADO                  | (RECAUDADO - ESTIMADO) |
| Impuestos   | 0.00                    | 0.00                       | 0.00                    | 0.00                    | 0.00                       | 0.00                   |
| Cuotas y Aportaciones de Seguridad Social   | 0.00                    | 0.00                       | 0.00                    | 0.00                    | 0.00                       | 0.00                   |
| Contribuciones de Mejoras   | 0.00                    | 0.00                       | 0.00                    | 0.00                    | 0.00                       | 0.00                   |
| Derechos  | 0.00                    | 0.00                       | 0.00                    | 0.00                    | 0.00                       | 0.00                   |
| Productos   | 0.00                    | 0.00                       | 0.00                    | 0.00                    | 0.00                       | 0.00                   |
| Aprovechamientos  | 0.00                    | 0.00                       | 0.00                    | 0.00                    | 0.00                       | 0.00                   |
| Ingresos por Venta de Bienes, Prestación de Servicios y Otros Ingresos  | 0.00                    | 0.00                       | 0.00                    | 0.00                    | 0.00                       | 0.00                   |
| Participaciones, Aportaciones, Convenios, Incentivos Derivados de la Colaboración Fiscal y Fondos Distintos de Aportaciones | 1,173,654,685.00        | 167,852,499.83             | 1,341,507,184.83        | 1,341,507,184.83        | 1,341,507,184.83           | 167,852,499.83         |
| Transferencias, Asignaciones, Subsidios y Subvenciones, y Pensiones y Jubilaciones  | 39,782,295.45           | 23,487,225.04              | 63,269,520.49           | 63,269,520.49           | 63,269,520.49              | 23,487,225.04          |
| Ingresos Derivados de Financiamientos   | 0.00                    | 0.00                       | 0.00                    | 0.00                    | 0.00                       | 0.00                   |
| <b>Total</b>  | <b>1,213,436,980.45</b> | <b>191,339,724.87</b>      | <b>1,404,776,705.32</b> | <b>1,404,776,705.32</b> | <b>1,404,776,705.32</b>    |                        |
|   |                         |                            |                         |                         | <b>Ingresos Excedentes</b> | <b>191,339,724.87</b>  |

| RUBRO DE INGRESOS   | INGRESO                 |                            |                         |                         |                            | DIFERENCIA             |
|---|-------------------------|----------------------------|-------------------------|-------------------------|----------------------------|------------------------|
|   | ESTIMADO                | AMPLIACIONES Y REDUCCIONES | MODIFICADO              | DEVENGADO               | RECAUDADO                  | (RECAUDADO - ESTIMADO) |
| <b>Ingresos del Poder Ejecutivo Federal o Estatal y de los Municipios</b>   | <b>0.00</b>             | <b>0.00</b>                | <b>0.00</b>             | <b>0.00</b>             | <b>0.00</b>                | <b>0.00</b>            |
| Impuestos   | 0.00                    | 0.00                       | 0.00                    | 0.00                    | 0.00                       | 0.00                   |
| Cuotas y Aportaciones de Seguridad Social   | 0.00                    | 0.00                       | 0.00                    | 0.00                    | 0.00                       | 0.00                   |
| Contribuciones de Mejoras   | 0.00                    | 0.00                       | 0.00                    | 0.00                    | 0.00                       | 0.00                   |
| Derechos  | 0.00                    | 0.00                       | 0.00                    | 0.00                    | 0.00                       | 0.00                   |
| Productos   | 0.00                    | 0.00                       | 0.00                    | 0.00                    | 0.00                       | 0.00                   |
| Aprovechamientos  | 0.00                    | 0.00                       | 0.00                    | 0.00                    | 0.00                       | 0.00                   |
| Participaciones, Aportaciones, Convenios, Incentivos Derivados de la Colaboración Fiscal y Fondos Distintos de Aportaciones   | 0.00                    | 0.00                       | 0.00                    | 0.00                    | 0.00                       | 0.00                   |
| Transferencias, Asignaciones, Subsidios y Subvenciones, y Pensiones y Jubilaciones  | 0.00                    | 0.00                       | 0.00                    | 0.00                    | 0.00                       | 0.00                   |
| <b>Ingresos de los Entes públicos de los Poderes Legislativo y Judicial, de los Órganos Autónomos y del Sector Paraestatal o Paramunicipal, así como de las Empresas Productivas del Estado</b> | <b>1,213,436,980.45</b> | <b>191,339,724.87</b>      | <b>1,404,776,705.32</b> | <b>1,404,776,705.32</b> | <b>1,404,776,705.32</b>    | <b>191,339,724.87</b>  |
| Cuotas y Aportaciones de Seguridad Social   | 0.00                    | 0.00                       | 0.00                    | 0.00                    | 0.00                       | 0.00                   |
| Productos   | 0.00                    | 0.00                       | 0.00                    | 0.00                    | 0.00                       | 0.00                   |
| Ingresos por Venta de Bienes, Prestación de Servicios y Otros Ingresos  | 0.00                    | 0.00                       | 0.00                    | 0.00                    | 0.00                       | 0.00                   |
| Transferencias, Asignaciones, Subsidios y Subvenciones, y Pensiones y Jubilaciones  | 1,213,436,980.45        | 191,339,724.87             | 1,404,776,705.32        | 1,404,776,705.32        | 1,404,776,705.32           | 191,339,724.87         |
| <b>Ingresos Derivados de Financiamiento</b>   | <b>0.00</b>             | <b>0.00</b>                | <b>0.00</b>             | <b>0.00</b>             | <b>0.00</b>                | <b>0.00</b>            |
| Ingresos Derivados de Financiamientos   | 0.00                    | 0.00                       | 0.00                    | 0.00                    | 0.00                       | 0.00                   |
| <b>Total</b>  | <b>1,213,436,980.45</b> | <b>191,339,724.87</b>      | <b>1,404,776,705.32</b> | <b>1,404,776,705.32</b> | <b>1,404,776,705.32</b>    |                        |
|   |                         |                            |                         |                         | <b>Ingresos Excedentes</b> | <b>191,339,724.87</b>  |



GOBIERNO DEL ESTADO DE CHIAPAS

RAMO O DEPENDENCIA: Instituto de la Infraestructura Física Educativa del Estado de Chiapas

ESTADO ANALÍTICO DEL EJERCICIO DEL PRESUPUESTO DE EGRESOS CLASIFICACIÓN POR OBJETO DEL GASTO  
(CAPITULOS Y CONCEPTOS)

DEL 1 DE ENERO AL 31 DE DICIEMBRE DE 2022

(Pesos)

RPA-1

| CAPG        | CG   | DESCRIPCIÓN  | PRESUPUESTO DE EGRESOS |                               |                       |                       |                       | SUBEJERCICIO      |
|-------------|------|--|------------------------|-------------------------------|-----------------------|-----------------------|-----------------------|-------------------|
|             |      |  | APROBADO               | AMPLIACIONES<br>- REDUCCIONES | MODIFICADO            | DEVENGADO             | PAGADO                |                   |
| <b>1000</b> |      | <b>Servicios Personales.</b>   | <b>36,996,779.85</b>   | <b>12,937,433.75</b>          | <b>49,934,213.60</b>  | <b>49,845,156.16</b>  | <b>49,463,190.67</b>  | <b>89,057.44</b>  |
|             | 1100 | Remuneraciones al Personal de Carácter Permanente.                         | 14,923,455.00          | 463,341.17                    | 15,386,796.17         | 15,377,188.95         | 15,377,188.95         | 9,607.22          |
|             | 1200 | Remuneraciones al Personal de Carácter Transitorio.                        | 0.00                   | 11,814,182.40                 | 11,814,182.40         | 11,806,792.14         | 11,806,792.14         | 7,390.26          |
|             | 1300 | Remuneraciones Adicionales y Especiales.                                   | 14,875,904.78          | 313,516.69                    | 15,189,421.47         | 15,149,212.80         | 15,144,483.26         | 40,208.67         |
|             | 1400 | Seguridad Social.  | 2,994,584.07           | 124,351.19                    | 3,118,935.26          | 3,088,311.07          | 2,711,075.12          | 30,624.19         |
|             | 1500 | Otras Prestaciones Sociales y Económicas.                                  | 3,176,436.00           | 186,142.30                    | 3,362,578.30          | 3,361,351.20          | 3,361,351.20          | 1,227.10          |
|             | 1700 | Pago de Estímulos a Servidores Públicos.                                   | 1,026,400.00           | 35,900.00                     | 1,062,300.00          | 1,062,300.00          | 1,062,300.00          | 0.00              |
| <b>2000</b> |      | <b>Materiales y Suministros.</b>   | <b>296,393.45</b>      | <b>1,789,706.54</b>           | <b>2,086,099.99</b>   | <b>2,037,760.76</b>   | <b>2,037,760.76</b>   | <b>48,339.23</b>  |
|             | 2100 | Materiales de Administración, Emisión de Documentos y Artículos Oficiales. | 54,860.21              | 538,234.20                    | 593,094.41            | 585,688.99            | 585,688.99            | 7,405.42          |
|             | 2200 | Alimentos y Utensilios.  | 0.00                   | 391,300.00                    | 391,300.00            | 391,266.48            | 391,266.48            | 33.52             |
|             | 2300 | Materias Primas y Materiales de Producción y Comercialización              | 0.00                   | 25,500.00                     | 25,500.00             | 25,499.92             | 25,499.92             | 0.08              |
|             | 2400 | Materiales y Artículos de Construcción y de Reparación.                    | 0.00                   | 214,158.27                    | 214,158.27            | 205,155.94            | 205,155.94            | 9,002.33          |
|             | 2500 | Productos Químicos, Farmacéuticos y de Laboratorio.                        | 0.00                   | 16,500.00                     | 16,500.00             | 16,499.98             | 16,499.98             | 0.02              |
|             | 2600 | Combustibles, Lubricantes y Aditivos.                                      | 205,533.24             | 453,814.07                    | 659,347.31            | 652,817.33            | 652,817.33            | 6,529.98          |
|             | 2900 | Herramientas, Refacciones y Accesorios Menores.                            | 36,000.00              | 150,200.00                    | 186,200.00            | 160,832.12            | 160,832.12            | 25,367.88         |
| <b>3000</b> |      | <b>Servicios Generales.</b>  | <b>544,906,021.15</b>  | <b>21,271,323.50</b>          | <b>566,177,344.65</b> | <b>565,513,253.32</b> | <b>565,240,167.35</b> | <b>664,091.33</b> |
|             | 3100 | Servicios Básicos.   | 1,174,268.32           | 130,501.32                    | 1,304,769.64          | 1,170,736.83          | 1,105,147.83          | 134,032.81        |
|             | 3200 | Servicios de Arrendamiento.  | 84,000.00              | 511,471.25                    | 595,471.25            | 545,846.82            | 545,846.82            | 49,624.43         |
|             | 3300 | Servicios Profesionales, Científicos, Técnicos y Otros Servicios.          | 107,000.00             | 604,881.59                    | 711,881.59            | 673,177.75            | 673,177.75            | 38,703.84         |
|             | 3400 | Servicios Financieros, Bancarios y Comerciales.                            | 124,400.00             | 2,800.00                      | 127,200.00            | 127,200.00            | 127,200.00            | 0.00              |
|             | 3500 | Servicios de Instalación, Reparación, Mantenimiento y Conservación.        | 542,632,899.00         | 19,450,866.19                 | 562,083,765.19        | 561,793,914.30        | 561,793,914.30        | 289,850.89        |
|             | 3600 | Servicios de Comunicación Social y Publicidad.                             | 10,000.00              | 49,000.00                     | 59,000.00             | 55,706.64             | 55,706.64             | 3,293.36          |
|             | 3700 | Servicios de Traslado y Viáticos.  | 12,000.00              | 454,446.00                    | 466,446.00            | 328,314.73            | 328,314.73            | 138,131.27        |
|             | 3800 | Servicios Oficiales.   | 0.00                   | 8,000.00                      | 8,000.00              | 4,000.00              | 4,000.00              | 4,000.00          |
|             | 3900 | Otros Servicios Generales.   | 761,453.83             | 59,357.15                     | 820,810.98            | 814,356.25            | 606,859.28            | 6,454.73          |
| <b>4000</b> |      | <b>Transferencias, Asignaciones, Subsidios y Otras Ayudas.</b>             | <b>0.00</b>            | <b>829,038.62</b>             | <b>829,038.62</b>     | <b>829,038.62</b>     | <b>829,038.62</b>     | <b>0.00</b>       |



GOBIERNO DEL ESTADO DE CHIAPAS

RAMO O DEPENDENCIA: Instituto de la Infraestructura Física Educativa del Estado de Chiapas

ESTADO ANALÍTICO DEL EJERCICIO DEL PRESUPUESTO DE EGRESOS CLASIFICACIÓN POR OBJETO DEL GASTO  
(CAPITULOS Y CONCEPTOS)

DEL 1 DE ENERO AL 31 DE DICIEMBRE DE 2022

(Pesos)

RPA-1

| CAPG                    | CG | DESCRIPCIÓN                                     | PRESUPUESTO DE EGRESOS  |                               |                         |                         |                         | SUB EJERCICIO         |
|-------------------------|----|---|-------------------------|-------------------------------|-------------------------|-------------------------|-------------------------|-----------------------|
|                         |    |   | APROBADO                | AMPLIACIONES<br>- REDUCCIONES | MODIFICADO              | DEVENGADO               | PAGADO                  |                       |
| 4300                    |    | Subsidios y Subvenciones.                       | 0.00                    | 829,038.62                    | 829,038.62              | 829,038.62              | 829,038.62              | 0.00                  |
| <b>5000</b>             |    | <b>Bienes Muebles, Inmuebles e Intangibles.</b> | <b>0.00</b>             | <b>25,583,162.69</b>          | <b>25,583,162.69</b>    | <b>22,221,941.80</b>    | <b>12,613,187.53</b>    | <b>3,361,220.89</b>   |
| 5100                    |    | Mobiliario y Equipo de Administración.          | 0.00                    | 6,142,725.72                  | 6,142,725.72            | 5,227,160.28            | 4,314,012.53            | 915,565.44            |
| 5200                    |    | Mobiliario y Equipo Educativo y Recreativo.     | 0.00                    | 433,477.43                    | 433,477.43              | 404,294.80              | 404,294.80              | 29,182.63             |
| 5300                    |    | Equipo e Instrumental Médico y de Laboratorio.  | 0.00                    | 272,430.64                    | 272,430.64              | 265,000.00              | 0.00                    | 7,430.64              |
| 5600                    |    | Maquinaria, Otros Equipos y Herramientas.       | 0.00                    | 18,734,528.90                 | 18,734,528.90           | 16,325,486.72           | 7,894,880.20            | 2,409,042.18          |
| <b>6000</b>             |    | <b>Inversión Pública.</b>                       | <b>631,237,786.00</b>   | <b>206,698,900.08</b>         | <b>837,936,686.08</b>   | <b>722,134,497.70</b>   | <b>659,471,990.77</b>   | <b>115,802,188.38</b> |
| 6200                    |    | Obra Pública en Bienes Propios.                 | 631,237,786.00          | 206,698,900.08                | 837,936,686.08          | 722,134,497.70          | 659,471,990.77          | 115,802,188.38        |
| <b>TOTAL DEL GASTO:</b> |    |   | <b>1,213,436,980.45</b> | <b>269,109,565.18</b>         | <b>1,482,546,545.63</b> | <b>1,362,581,648.36</b> | <b>1,289,655,335.70</b> | <b>119,964,897.27</b> |



# GOBIERNO DEL ESTADO DE CHIAPAS

RAMO O DEPENDENCIA: Instituto de la Infraestructura Física Educativa del Estado de Chiapas

## ESTADO ANALÍTICO DEL EJERCICIO DEL PRESUPUESTO DE EGRESOS CLASIFICACIÓN ECONÓMICA POR TIPO DE GASTO DEL 1 DE ENERO AL 31 DE DICIEMBRE DE 2022

(Pesos)

RPA-2

| CONCEPTO   | PRESUPUESTO DE EGRESOS  |                               |                         |                         |                         | SUBEJERCICIO          |
|--|-------------------------|-------------------------------|-------------------------|-------------------------|-------------------------|-----------------------|
|  | APROBADO                | AMPLIACIONES<br>- REDUCCIONES | MODIFICADO              | DEVENGADO               | PAGADO                  |                       |
| <b>GASTO CORRIENTE</b>                                   | 39,782,295.45           | 6,614,587.74                  | 46,396,883.19           | 45,602,786.56           | 44,947,735.10           | 794,096.63            |
| <b>GASTO DE CAPITAL</b>                                  | 1,173,654,685.00        | 262,494,977.44                | 1,436,149,662.44        | 1,316,978,861.80        | 1,244,707,600.60        | 119,170,800.64        |
| <b>AMORTIZACIÓN DE LA DEUDA Y DISMINUCIÓN DE PASIVOS</b> | 0.00                    | 0.00                          | 0.00                    | 0.00                    | 0.00                    | 0.00                  |
| <b>PENSIONES Y JUBILACIONES</b>                          | 0.00                    | 0.00                          | 0.00                    | 0.00                    | 0.00                    | 0.00                  |
| <b>PARTICIPACIONES</b>                                   | 0.00                    | 0.00                          | 0.00                    | 0.00                    | 0.00                    | 0.00                  |
| <b>TOTAL DEL GASTO:</b>                                  | <b>1,213,436,980.45</b> | <b>269,109,565.18</b>         | <b>1,482,546,545.63</b> | <b>1,362,581,648.36</b> | <b>1,289,655,335.70</b> | <b>119,964,897.27</b> |



GOBIERNO CONSTITUCIONAL DEL ESTADO DE CHIAPAS  
RAMO O DEPENDENCIA: Instituto de la Infraestructura Física Educativa del Estado de Chiapas  
ESTADO ANALÍTICO DEL EJERCICIO DEL PRESUPUESTO DE EGRESOS EN CLASIFICACIÓN  
ADMINISTRATIVA/ORGANISMO  
DEL 1 DE ENERO AL 31 DE DICIEMBRE DE 2022

(Pesos)

RPA-3

| CONCEPTO  | PRESUPUESTO DE EGRESOS  |                               |                         |                         |                         | SUBEJERCICIO          |
|---|-------------------------|-------------------------------|-------------------------|-------------------------|-------------------------|-----------------------|
|   | APROBADO                | AMPLIACIONES<br>- REDUCCIONES | MODIFICADO              | DEVENGADO               | PAGADO                  |                       |
| <b>TOTAL</b>  | <b>1,213,436,980.45</b> | <b>269,109,565.18</b>         | <b>1,482,546,545.63</b> | <b>1,362,581,648.36</b> | <b>1,289,655,335.70</b> | <b>119,964,897.27</b> |
| <b>ENTIDADES PARAESTATALES Y FIDEICOMISOS NO EMPRESARIALES<br/>Y NO FINANCIEROS</b> | <b>1,213,436,980.45</b> | <b>269,109,565.18</b>         | <b>1,482,546,545.63</b> | <b>1,362,581,648.36</b> | <b>1,289,655,335.70</b> | <b>119,964,897.27</b> |
| Instituto de la Infraestructura Física Educativa del Estado de Chiapas              | 1,213,436,980.45        | 269,109,565.18                | 1,482,546,545.63        | 1,362,581,648.36        | 1,289,655,335.70        | 119,964,897.27        |



GOBIERNO CONSTITUCIONAL DEL ESTADO DE CHIAPAS  
RAMO O DEPENDENCIA: Instituto de la Infraestructura Física Educativa del Estado de Chiapas  
ESTADO ANALÍTICO DEL EJERCICIO DEL PRESUPUESTO DE EGRESOS EN CLASIFICACIÓN  
ADMINISTRATIVA/PODERES  
DEL 1 DE ENERO AL 31 DE DICIEMBRE DE 2022

(Pesos)

RPA-4

| CONCEPTO          | PRESUPUESTO DE EGRESOS |                               |            |           |        | SUBEJERCICIO |
|-------------------|------------------------|-------------------------------|------------|-----------|--------|--------------|
|                   | APROBADO               | AMPLIACIONES<br>- REDUCCIONES | MODIFICADO | DEVENGADO | PAGADO |              |
| PODER EJECUTIVO   | NO APLICA              |                               |            |           |        |              |
| PODER LEGISLATIVO | NO APLICA              |                               |            |           |        |              |
| PODER JUDICIAL    | NO APLICA              |                               |            |           |        |              |
| ORGANOS AUTONOMOS | NO APLICA              |                               |            |           |        |              |





GOBIERNO DEL ESTADO DE CHIAPAS

RAMO O DEPENDENCIA: Instituto de la Infraestructura Física Educativa del Estado de Chiapas

ESTADO ANALÍTICO DEL EJERCICIO DEL PRESUPUESTO DE EGRESOS CLASIFICACIÓN FUNCIONAL (FINALIDAD Y FUNCIÓN)

DEL 1 DE ENERO AL 31 DE diciembre DE 2022

(Pesos)

RPA-6

| FI                      | FU  | CONCEPTO          | EGRESOS                 |                               |                         |                         |                         | SUB EJERCICIO         |
|-------------------------|-----|-------------------|-------------------------|-------------------------------|-------------------------|-------------------------|-------------------------|-----------------------|
|                         |     |                   | APROBADO                | AMPLIACIONES<br>- REDUCCIONES | MODIFICADO              | DEVENGADO               | PAGADO                  |                       |
| 2                       |     | Desarrollo Social | 1,213,436,980.45        | 269,109,565.18                | 1,482,546,545.63        | 1,362,581,648.36        | 1,289,655,335.70        | 119,964,897.27        |
|                         | 2.5 | Educación         | 1,213,436,980.45        | 269,109,565.18                | 1,482,546,545.63        | 1,362,581,648.36        | 1,289,655,335.70        | 119,964,897.27        |
| <b>TOTAL DEL GASTO:</b> |     |                   | <b>1,213,436,980.45</b> | <b>269,109,565.18</b>         | <b>1,482,546,545.63</b> | <b>1,362,581,648.36</b> | <b>1,289,655,335.70</b> | <b>119,964,897.27</b> |



**GOBIERNO CONSTITUCIONAL DEL ESTADO DE CHIAPAS  
INSTITUTO DE LA INFRAESTRUCTURA FÍSICA EDUCATIVA DEL ESTADO DE  
CHIAPAS**

**SISTEMA CONTABLE 2022  
ENDEUDAMIENTO NETO  
DEL 1o. DE ENERO AL 31 DE DICIEMBRE DE 2022**

Página 1 de 1  
14/02/2023

Fecha:

| IDENTIFICACIÓN DE CRÉDITO O INSTRUMENTO | CONTRATACIÓN/ COLOCACIÓN | AMORTIZACIÓN | ENDEUDAMIENTO NETO |
|---|--------------------------|--------------|--------------------|
| CRÉDITOS BANCARIOS                      |                          |              |                    |

TOTAL CRÉDITOS BANCARIOS

OTROS INSTRUMENTOS DE DEUDA

**NO APLICA**

TOTAL OTROS INSTRUMENTOS DE DEUDA

TOTAL



**GOBIERNO CONSTITUCIONAL DEL ESTADO DE CHIAPAS  
INSTITUTO DE LA INFRAESTRUCTURA FÍSICA EDUCATIVA DEL ESTADO DE  
CHIAPAS**

**SISTEMA CONTABLE 2022  
INTERESES DE LA DEUDA  
DEL 1o. DE ENERO AL 31 DE DICIEMBRE DE 2022**

Página 1 de 1  
14/02/2023

Fecha:

| IDENTIFICACIÓN DE CRÉDITO O INSTRUMENTO | DEVENGADO | PAGADO |
|---|-----------|--------|
| CRÉDITOS BANCARIOS                      |           |        |

TOTAL DE INTERESES DE CRÉDITOS BANCARIOS

|                             |
|-----------------------------|
| OTROS INSTRUMENTOS DE DEUDA |
|-----------------------------|

TOTAL DE INTERESES DE OTROS INSTRUMENTOS DE DEUDA

TOTAL

**NO APLICA**



**GOBIERNO DEL ESTADO DE CHIAPAS**  
**RAMO O DEPENDENCIA: Instituto de la Infraestructura Física Educativa del Estado de Chiapas**  
**GASTO POR CATEGORÍA PROGRAMÁTICA**

DEL 1 DE ENERO AL 31 DE DICIEMBRE DE 2022

(Pesos)

RPA-7

| CONCEPTO   | PRESUPUESTO DE EGRESOS  |                               |                         |                         |                         | SUBEJERCICIO          |
|--|-------------------------|-------------------------------|-------------------------|-------------------------|-------------------------|-----------------------|
|  | APROBADO                | AMPLIACIONES<br>- REDUCCIONES | MODIFICADO              | DEVENGADO               | PAGADO                  |                       |
| <b>Programas</b>   | <b>1,213,436,980.45</b> | <b>269,109,565.18</b>         | <b>1,482,546,545.63</b> | <b>1,362,581,648.36</b> | <b>1,289,655,335.70</b> | <b>119,964,897.27</b> |
| <b>Subsidios: Sector Social y Privado o Entidades Federativas y Municipios</b> | <b>0.00</b>             | <b>0.00</b>                   | <b>0.00</b>             | <b>0.00</b>             | <b>0.00</b>             | <b>0.00</b>           |
| Otros Subsidios  | 0.00                    | 0.00                          | 0.00                    | 0.00                    | 0.00                    | 0.00                  |
| Sujetos a Reglas de Operación  | 0.00                    | 0.00                          | 0.00                    | 0.00                    | 0.00                    | 0.00                  |
| <b>Desempeño de las Funciones</b>  | <b>1,213,436,980.45</b> | <b>269,109,565.18</b>         | <b>1,482,546,545.63</b> | <b>1,362,581,648.36</b> | <b>1,289,655,335.70</b> | <b>119,964,897.27</b> |
| Específicos  | 0.00                    | 0.00                          | 0.00                    | 0.00                    | 0.00                    | 0.00                  |
| Funciones de las Fuerzas Armadas (Únicamente Gobierno Federal)                 | 0.00                    | 0.00                          | 0.00                    | 0.00                    | 0.00                    | 0.00                  |
| Planeación, seguimiento y evaluación de políticas públicas                     | 0.00                    | 0.00                          | 0.00                    | 0.00                    | 0.00                    | 0.00                  |
| Prestación de Servicios Públicos   | 15,000.00               | 0.00                          | 15,000.00               | 14,999.96               | 14,999.96               | 0.04                  |
| Promoción y fomento  | 0.00                    | 0.00                          | 0.00                    | 0.00                    | 0.00                    | 0.00                  |
| Provisión de Bienes Públicos   | 0.00                    | 0.00                          | 0.00                    | 0.00                    | 0.00                    | 0.00                  |
| Proyectos de inversión   | 1,213,421,980.45        | 269,109,565.18                | 1,482,531,545.63        | 1,362,566,648.40        | 1,289,640,335.74        | 119,964,897.23        |
| Regulación y supervisión   | 0.00                    | 0.00                          | 0.00                    | 0.00                    | 0.00                    | 0.00                  |
| <b>Administrativos y de Apoyo</b>  | <b>0.00</b>             | <b>0.00</b>                   | <b>0.00</b>             | <b>0.00</b>             | <b>0.00</b>             | <b>0.00</b>           |
| Apoyo a la función pública y al mejoramiento de la gestión                     | 0.00                    | 0.00                          | 0.00                    | 0.00                    | 0.00                    | 0.00                  |
| Apoyo al proceso presupuestario y para mejorar la eficiencia institucional     | 0.00                    | 0.00                          | 0.00                    | 0.00                    | 0.00                    | 0.00                  |
| Operaciones ajenas   | 0.00                    | 0.00                          | 0.00                    | 0.00                    | 0.00                    | 0.00                  |
| <b>Compromisos</b>   | <b>0.00</b>             | <b>0.00</b>                   | <b>0.00</b>             | <b>0.00</b>             | <b>0.00</b>             | <b>0.00</b>           |
| Desastres Naturales  | 0.00                    | 0.00                          | 0.00                    | 0.00                    | 0.00                    | 0.00                  |
| Obligaciones de cumplimiento de resolución jurisdiccional                      | 0.00                    | 0.00                          | 0.00                    | 0.00                    | 0.00                    | 0.00                  |
| <b>Obligaciones</b>  | <b>0.00</b>             | <b>0.00</b>                   | <b>0.00</b>             | <b>0.00</b>             | <b>0.00</b>             | <b>0.00</b>           |
| Aportaciones a fondos de estabilización  | 0.00                    | 0.00                          | 0.00                    | 0.00                    | 0.00                    | 0.00                  |
| Aportaciones a fondos de inversión y reestructura de pensiones                 | 0.00                    | 0.00                          | 0.00                    | 0.00                    | 0.00                    | 0.00                  |
| Aportaciones a la seguridad social   | 0.00                    | 0.00                          | 0.00                    | 0.00                    | 0.00                    | 0.00                  |
| Pensiones y jubilaciones   | 0.00                    | 0.00                          | 0.00                    | 0.00                    | 0.00                    | 0.00                  |
| <b>Programas de Gasto Federalizado (Gobierno Federal)</b>                      | <b>0.00</b>             | <b>0.00</b>                   | <b>0.00</b>             | <b>0.00</b>             | <b>0.00</b>             | <b>0.00</b>           |
| Gasto Federalizado   | 0.00                    | 0.00                          | 0.00                    | 0.00                    | 0.00                    | 0.00                  |
| <b>Participaciones a entidades federativas y municipios</b>                    | <b>0.00</b>             | <b>0.00</b>                   | <b>0.00</b>             | <b>0.00</b>             | <b>0.00</b>             | <b>0.00</b>           |
| <b>Costo financiero, deuda o apoyos a deudores y ahorradores de la banca</b>   | <b>0.00</b>             | <b>0.00</b>                   | <b>0.00</b>             | <b>0.00</b>             | <b>0.00</b>             | <b>0.00</b>           |
| <b>Adeudos de ejercicios fiscales anteriores</b>                               | <b>0.00</b>             | <b>0.00</b>                   | <b>0.00</b>             | <b>0.00</b>             | <b>0.00</b>             | <b>0.00</b>           |
| <b>TOTAL DEL GASTO:</b>  | <b>1,213,436,980.45</b> | <b>269,109,565.18</b>         | <b>1,482,546,545.63</b> | <b>1,362,581,648.36</b> | <b>1,289,655,335.70</b> | <b>119,964,897.27</b> |



**GOBIERNO CONSTITUCIONAL DEL ESTADO DE CHIAPAS  
INSTITUTO DE LA INFRAESTRUCTURA FÍSICA EDUCATIVA DEL ESTADO DE CHIAPAS**

**PROGRAMAS Y PROYECTOS DE INVERSIÓN  
DEL 1 DE ENERO AL 31 DE DICIEMBRE DE 2022**

| FF  | RAMO   | PF | PROYECTO ESTRATÉGICO  | MUNICIPIO / COBERTURA      | PRESUPUESTO DE EGRESOS |                    |                    |                    | AVANCE %<br>DEVENGADO/<br>MODIFICADO |
|-----|--|----|---|----------------------------|------------------------|--------------------|--------------------|--------------------|--------------------------------------|
|     |  |    |   |                            | APROBADO               | MODIFICADO         | DEVENGADO          | PAGADO             |                                      |
|     |  |    | <b>TOTAL</b>  |                            | <b>631 237 786</b>     | <b>837 936 686</b> | <b>722 134 498</b> | <b>659 471 991</b> | <b>86.2</b>                          |
| 1.1 | RECURSOS FISCALES  |    |   |                            | 0                      | 8 787 505          | 8 787 505          | 8 753 088          | 100.0                                |
|     | Ramo A1 Ingresos Estatales   |    |   |                            | 0                      | 8 787 505          | 8 787 505          | 8 753 088          | 100.0                                |
|     | X0010 Ingresos Estatales   |    |   |                            | 0                      | 8 787 505          | 8 787 505          | 8 753 088          | 100.0                                |
|     |  |    | Primaria Valentín Gómez Farías, Reconstrucción y equipamiento. Obras de Construcción              | Altamirano                 | 0                      | 8 787 505          | 8 787 505          | 8 753 088          | 100.0                                |
| 2.5 | RECURSOS FEDERALES   |    |   |                            | 631 237 786            | 829 149 181        | 713 346 993        | 650 718 903        | 86.0                                 |
|     | Ramo 23 Provisiones Salariales y Económicas                            |    |   |                            | 0                      | 9 990 000          | 1 587 120          | 1 587 120          | 15.9                                 |
|     | R1410 Fideicomiso para la Infraestructura en los Estados               |    |   |                            | 0                      | 9 990 000          | 1 587 120          | 1 587 120          | 15.9                                 |
|     |  |    | Primaria Miguel Hidalgo y Costilla, Construcción y Equipamiento. Obras de Construcción            | Jiquipilas                 | 0                      | 689 476            | 206 843            | 206 843            | 30.0                                 |
|     |  |    | Primaria Fray Víctor María Flores Fernández, Reconstrucción y Equipamiento. Obras de Construcción | Yajalón                    | 0                      | 2 292 619          | 0                  | 0                  | 0.0                                  |
|     |  |    | Primaria 21 de Marzo, Construcción y equipamiento. Obras de Construcción                          | Teopisca                   | 0                      | 1 070 586          | 321 176            | 321 176            | 30.0                                 |
|     |  |    | Primaria Luis Echeverría Álvarez, Construcción y Equipamiento. Obras de Construcción              | San Juan Cancún            | 0                      | 2 701 276          | 810 383            | 810 383            | 30.0                                 |
|     |  |    | Primaria "Mariano Matamoros", Construcción y equipamiento. Obras de Construcción                  | Suchiapa                   | 0                      | 2 406 981          | 0                  | 0                  | 0.0                                  |
|     |  |    | Telesecundaria 296 Emiliano Zapata Aguilar, Reconstrucción y equipamiento. Obras de Construcción  | Zinacantan                 | 0                      | 829 063            | 248 719            | 248 719            | 30.0                                 |
|     | Ramo 33 Aportaciones Federales para Entidades Federativas y Municipios |    |   |                            | 631 237 786            | 819 159 181        | 711 759 873        | 649 131 783        | 86.9                                 |
|     | I0070 FAM Infraestructura Educativa Básica                             |    |   |                            | 543 554 645            | 389 773 987        | 389 457 089        | 362 233 685        | 99.9                                 |
|     |  |    | Jardín de Niños Juan González. Obras de Construcción  | Tenejapa                   | 0                      | 1 172 380          | 1 172 380          | 1 172 380          | 100.0                                |
|     |  |    | Jardín de Niños Margarita Maza de Juárez. Obras de Construcción                                   | Tuxtla Chico               | 0                      | 1 644 595          | 1 644 595          | 1 644 595          | 100.0                                |
|     |  |    | Jardín de Niños Margarita Maza de Juárez. Mantenimiento y Rehabilitación                          | Tuxtla Chico               | 0                      | 120 436            | 120 436            | 120 436            | 100.0                                |
|     |  |    | Jardín de Niños Jaime Sabines Gutiérrez. Obras de Construcción                                    | Cacahoatán                 | 0                      | 1 850 385          | 1 850 385          | 475 669            | 100.0                                |
|     |  |    | Jardín de Niños Jaime Sabines Gutiérrez. Mantenimiento y Rehabilitación                           | Cacahoatán                 | 0                      | 113 494            | 113 494            | 113 494            | 100.0                                |
|     |  |    | Jardín de Niños Benito Juárez García. Obras de Construcción                                       | San Cristóbal de las Casas | 0                      | 1 137 259          | 1 137 259          | 1 137 259          | 100.0                                |
|     |  |    | Jardín de Niños Ignacio Comonfort. Obras de Construcción  | Chiapilla                  | 0                      | 630 226            | 630 226            | 630 226            | 100.0                                |
|     |  |    | Jardín de Niños Ignacio Comonfort. Mantenimiento y Rehabilitación                                 | Chiapilla                  | 0                      | 332 994            | 332 994            | 332 994            | 100.0                                |
|     |  |    | Jardín de Niños Francisco Villa. Obras de Construcción  | San Cristóbal de las Casas | 0                      | 786 583            | 786 583            | 552 725            | 100.0                                |
|     |  |    | Jardín de Niños Luz Esther Sánchez Ramírez. Obras de Construcción                                 | Totolapa                   | 0                      | 1 112 705          | 1 112 705          | 1 083 189          | 100.0                                |
|     |  |    | Jardín de Niños María Montessori. Obras de Construcción   | Ocosingo                   | 0                      | 1 099 457          | 1 081 999          | 1 031 775          | 98.4                                 |
|     |  |    | Jardín de Niños Jose María Morelos y Pavón. Obras de Construcción                                 | Sitalá                     | 0                      | 667 550            | 667 550            | 667 550            | 100.0                                |
|     |  |    | Jardín de Niños Jose María Morelos y Pavón. Mantenimiento y Rehabilitación                        | Sitalá                     | 0                      | 574 046            | 574 046            | 574 046            | 100.0                                |
|     |  |    | Jardín de Niños Jacinto Pérez Pajarito. Obras de Construcción                                     | Chamula                    | 0                      | 1 999 676          | 1 999 676          | 1 994 574          | 100.0                                |
|     |  |    | Jardín de Niños Jacinto Pérez Pajarito. Mantenimiento y Rehabilitación                            | Chamula                    | 0                      | 522 923            | 522 923            | 522 923            | 100.0                                |
|     |  |    | Jardín de Niños 20 de Noviembre. Obras de Construcción  | Chamula                    | 0                      | 803 659            | 803 659            | 803 659            | 100.0                                |
|     |  |    | Jardín de Niños Justo Sierra Méndez. Obras de Construcción  | Tuxtla Gutiérrez           | 0                      | 2 526 560          | 2 526 560          | 2 526 560          | 100.0                                |
|     |  |    | Jardín de Niños Ángel Albino Corzo Castillejos. Obras de Construcción                             | El Parral                  | 0                      | 1 660 697          | 1 660 697          | 1 660 697          | 100.0                                |
|     |  |    | Jardín de Niños Ángel Albino Corzo Castillejos. Mantenimiento y Rehabilitación                    | El Parral                  | 0                      | 166 190            | 166 190            | 166 190            | 100.0                                |
|     |  |    | Jardín de Niños Angela Peralta. Obras de Construcción   | Chalchihuitán              | 0                      | 796 792            | 796 792            | 796 792            | 100.0                                |
|     |  |    | Jardín de Niños Jose Felipe Flores. Obras de Construcción   | Chiapa de Corzo            | 0                      | 857 683            | 857 683            | 857 683            | 100.0                                |
|     |  |    | Jardín de Niños Camilo Pintado Rincón. Obras de Construcción                                      | Chilón                     | 0                      | 1 244 751          | 1 244 751          | 1 244 751          | 100.0                                |
|     |  |    | Jardín de Niños Camilo Pintado Rincón. Mantenimiento y Rehabilitación                             | Chilón                     | 0                      | 428 570            | 428 570            | 428 570            | 100.0                                |
|     |  |    | Jardín de Niños Matilde Montoya Lafragua. Obras de Construcción                                   | Palenque                   | 0                      | 355 080            | 355 080            | 355 080            | 100.0                                |
|     |  |    | Jardín de Niños Matilde Montoya Lafragua. Mantenimiento y Rehabilitación                          | Palenque                   | 0                      | 332 051            | 332 051            | 332 051            | 100.0                                |
|     |  |    | Jardín de Niños Juan de La Barrera e Inzaurraga. Obras de Construcción                            | El Bosque                  | 0                      | 605 892            | 605 892            | 605 892            | 100.0                                |
|     |  |    | Jardín de Niños Makárenko Antón Semianovich. Obras de Construcción                                | Bella Vista                | 0                      | 2 397 157          | 2 397 157          | 2 397 157          | 100.0                                |
|     |  |    | Jardín de Niños Makárenko Antón Semianovich. Mantenimiento y Rehabilitación                       | Bella Vista                | 0                      | 290 429            | 290 429            | 290 429            | 100.0                                |
|     |  |    | Jardín de Niños Juan Luis Vives. Obras de Construcción  | Villa Comaltitlán          | 0                      | 1 204 155          | 1 124 563          | 651 690            | 93.4                                 |
|     |  |    | Jardín de Niños Juan Luis Vives. Mantenimiento y Rehabilitación                                   | Villa Comaltitlán          | 0                      | 107 490            | 107 490            | 107 490            | 100.0                                |
|     |  |    | Jardín de Niños Isabel Castillejos Velasco. Obras de Construcción                                 | Berriozábal                | 0                      | 1 289 629          | 1 289 629          | 853 495            | 100.0                                |
|     |  |    | Jardín de Niños Isabel Castillejos Velasco. Mantenimiento y Rehabilitación                        | Berriozábal                | 0                      | 590 552            | 590 552            | 590 552            | 100.0                                |
|     |  |    | Jardín de Niños Sostenes Esponda Farrera. Obras de Construcción                                   | Cintalapa                  | 0                      | 1 449 309          | 1 422 784          | 1 422 784          | 98.2                                 |
|     |  |    | Jardín de Niños Alfonso Caso Álvarez. Obras de Construcción                                       | Larrainzar                 | 0                      | 1 179 693          | 1 179 693          | 1 167 548          | 100.0                                |
|     |  |    | Jardín de Niños Alfonso Caso Álvarez. Mantenimiento y Rehabilitación                              | Larrainzar                 | 0                      | 395 100            | 395 100            | 395 100            | 100.0                                |
|     |  |    | Jardín de Niños Miguel Hidalgo y Costilla. Obras de Construcción                                  | Larrainzar                 | 0                      | 327 009            | 327 009            | 327 009            | 100.0                                |
|     |  |    | Jardín de Niños Miguel Hidalgo y Costilla. Mantenimiento y Rehabilitación                         | Larrainzar                 | 0                      | 83 394             | 83 394             | 83 394             | 100.0                                |
|     |  |    | Jardín de Niños Margarita Maza de Juárez. Obras de Construcción                                   | Salto de Agua              | 0                      | 1 579 229          | 1 579 229          | 1 304 204          | 100.0                                |
|     |  |    | Jardín de Niños Margarita Maza de Juárez. Mantenimiento y Rehabilitación                          | Salto de Agua              | 0                      | 298 183            | 298 183            | 298 183            | 100.0                                |
|     |  |    | Centro de Atención Múltiple Modalidad Escuela. Obras de Construcción                              | Palenque                   | 0                      | 1 266 611          | 1 266 611          | 1 266 611          | 100.0                                |
|     |  |    | Jardín de Niños María Montessori. Obras de Construcción   | Teopisca                   | 0                      | 2 216 452          | 2 216 452          | 2 042 287          | 100.0                                |
|     |  |    | Jardín de Niños Bartolomé Villatoro. Obras de Construcción  | Chenalhó                   | 0                      | 1 473 151          | 1 466 958          | 1 434 688          | 99.6                                 |
|     |  |    | Jardín de Niños Bartolomé Villatoro. Mantenimiento y Rehabilitación                               | Chenalhó                   | 0                      | 567 139            | 567 139            | 567 139            | 100.0                                |
|     |  |    | Jardín de Niños Frida Kahlo Calderón. Obras de Construcción                                       | Huixtla                    | 0                      | 759 414            | 759 414            | 759 414            | 100.0                                |
|     |  |    | Jardín de Niños Gerardo Murillo. Obras de Construcción  | Huixtla                    | 0                      | 967 570            | 967 570            | 916 672            | 100.0                                |
|     |  |    | Jardín de Niños Gerardo Murillo. Mantenimiento y Rehabilitación                                   | Huixtla                    | 0                      | 815 135            | 815 135            | 815 135            | 100.0                                |
|     |  |    | Jardín de Niños Guadalupe Victoria. Obras de Construcción   | Chilón                     | 0                      | 1 548 786          | 1 548 786          | 1 536 226          | 100.0                                |
|     |  |    | Jardín de Niños Delina Salgado Palacios. Obras de Construcción                                    | Ocozacoautla de Espinosa   | 0                      | 724 561            | 724 561            | 724 561            | 100.0                                |



**GOBIERNO CONSTITUCIONAL DEL ESTADO DE CHIAPAS  
INSTITUTO DE LA INFRAESTRUCTURA FÍSICA EDUCATIVA DEL ESTADO DE CHIAPAS**

**PROGRAMAS Y PROYECTOS DE INVERSIÓN  
DEL 1 DE ENERO AL 31 DE DICIEMBRE DE 2022**

| FF | RAMO | PF | PROYECTO ESTRATÉGICO  | MUNICIPIO / COBERTURA      | PRESUPUESTO DE EGRESOS |            |           |           | AVANCE %<br>DEVENGADO/<br>MODIFICADO |
|----|------|----|---|----------------------------|------------------------|------------|-----------|-----------|--------------------------------------|
|    |      |    |   |                            | APROBADO               | MODIFICADO | DEVENGADO | PAGADO    |                                      |
|    |      |    | Jardín de Niños Leona Vicario Fernández. Mantenimiento y Rehabilitación           | Tumbalá                    | 0                      | 656 310    | 656 310   | 656 310   | 100.0                                |
|    |      |    | Jardín de Niños Héctor Ventura. Mantenimiento y Rehabilitación                    | Simojovel                  | 0                      | 371 279    | 371 279   | 371 279   | 100.0                                |
|    |      |    | Jardín de Niños Manuel Larrainzar Piñeiro. Obras de Construcción                  | Chilón                     | 0                      | 178 870    | 178 870   | 178 870   | 100.0                                |
|    |      |    | Jardín de Niños Manuel Larrainzar Piñeiro. Mantenimiento y Rehabilitación         | Chilón                     | 0                      | 227 072    | 227 072   | 227 072   | 100.0                                |
|    |      |    | Centro de Atención Múltiple Benito Juárez García. Obras de Construcción           | Pichucalco                 | 0                      | 762 554    | 762 554   | 762 554   | 100.0                                |
|    |      |    | Centro de Atención Múltiple Benito Juárez García. Mantenimiento y Rehabilitación  | Pichucalco                 | 0                      | 1 978 633  | 1 978 633 | 1 978 633 | 100.0                                |
|    |      |    | Jardín de Niños María Rosaura Zapata Cano. Obras de Construcción                  | Tumbalá                    | 0                      | 118 766    | 118 766   | 118 766   | 100.0                                |
|    |      |    | Jardín de Niños María Rosaura Zapata Cano. Mantenimiento y Rehabilitación         | Tumbalá                    | 0                      | 783 987    | 783 987   | 783 987   | 100.0                                |
|    |      |    | Jardín de Niños Calmecac. Mantenimiento y Rehabilitación                          | Ixtapa                     | 0                      | 431 458    | 431 458   | 431 458   | 100.0                                |
|    |      |    | Jardín de Niños Miguel Alemán Valdez. Mantenimiento y Rehabilitación              | Jiquipilas                 | 0                      | 584 344    | 584 344   | 584 344   | 100.0                                |
|    |      |    | Jardín de Niños Manuel Tamayo y Baus. Mantenimiento y Rehabilitación              | Siltepec                   | 0                      | 447 657    | 447 657   | 447 657   | 100.0                                |
|    |      |    | Jardín de Niños Rosario Castellanos Figueroa. Obras de Construcción               | Tenejapa                   | 0                      | 28 848     | 28 848    | 28 848    | 100.0                                |
|    |      |    | Jardín de Niños Rosario Castellanos Figueroa. Mantenimiento y Rehabilitación      | Tenejapa                   | 0                      | 231 129    | 231 129   | 231 129   | 100.0                                |
|    |      |    | Jardín de Niños Niños Héroe de Chapultepec. Mantenimiento y Rehabilitación        | Teopisca                   | 0                      | 175 855    | 175 855   | 175 855   | 100.0                                |
|    |      |    | Jardín de Niños David Alfaro Siqueiros. Mantenimiento y Rehabilitación            | Tuxtla Gutiérrez           | 0                      | 760 733    | 760 733   | 760 733   | 100.0                                |
|    |      |    | Jardín de Niños Fernando Montes de Oca Rodríguez. Obras de Construcción           | Tuxtla Gutiérrez           | 0                      | 74 275     | 74 275    | 74 275    | 100.0                                |
|    |      |    | Jardín de Niños Fernando Montes de Oca Rodríguez. Mantenimiento y Rehabilitación  | Tuxtla Gutiérrez           | 0                      | 151 532    | 151 532   | 151 532   | 100.0                                |
|    |      |    | Jardín de Niños Francisco Ignacio Madero González. Obras de Construcción          | Chalchihuitán              | 0                      | 70 513     | 70 513    | 70 513    | 100.0                                |
|    |      |    | Jardín de Niños Francisco Ignacio Madero González. Mantenimiento y Rehabilitación | Chalchihuitán              | 0                      | 514 421    | 514 421   | 514 421   | 100.0                                |
|    |      |    | Jardín de Niños Jose María Morelos y Pavón. Obras de Construcción                 | Tenejapa                   | 0                      | 504 495    | 504 495   | 504 495   | 100.0                                |
|    |      |    | Jardín de Niños Jose María Morelos y Pavón. Mantenimiento y Rehabilitación        | Tenejapa                   | 0                      | 635 857    | 635 857   | 635 857   | 100.0                                |
|    |      |    | Jardín de Niños Leona Vicario Fernández. Mantenimiento y Rehabilitación           | Tuxtla Chico               | 0                      | 2 135 639  | 2 135 639 | 2 135 639 | 100.0                                |
|    |      |    | Jardín de Niños Netzahualcóyotl. Mantenimiento y Rehabilitación                   | Ocosingo                   | 0                      | 947 670    | 947 670   | 947 670   | 100.0                                |
|    |      |    | Preescolar Emiliano Zapata Salazar. Mantenimiento y Rehabilitación                | Tila                       | 0                      | 543 639    | 543 639   | 543 639   | 100.0                                |
|    |      |    | Jardín de Niños Luis Donaldo Colosio Murrieta. Mantenimiento y Rehabilitación     | Chiapa de Corzo            | 0                      | 569 960    | 569 960   | 569 960   | 100.0                                |
|    |      |    | Jardín de Niños Niño Artillero. Mantenimiento y Rehabilitación                    | Tuxtla Gutiérrez           | 0                      | 845 707    | 845 707   | 422 854   | 100.0                                |
|    |      |    | Primaria Álvaro Obregón. Obras de Construcción                                    | Oxchuc                     | 0                      | 1 046 994  | 1 046 994 | 1 046 994 | 100.0                                |
|    |      |    | Primaria Álvaro Obregón. Mantenimiento y Rehabilitación                           | Oxchuc                     | 0                      | 886 066    | 886 066   | 886 066   | 100.0                                |
|    |      |    | Primaria América. Obras de Construcción   | La Trinitaria              | 0                      | 2 570 664  | 2 570 664 | 2 570 664 | 100.0                                |
|    |      |    | Primaria América. Mantenimiento y Rehabilitación                                  | La Trinitaria              | 0                      | 667 367    | 667 367   | 667 367   | 100.0                                |
|    |      |    | Primaria Netzahualcóyotl. Obras de Construcción                                   | Chilón                     | 0                      | 3 189 897  | 3 189 897 | 3 189 897 | 100.0                                |
|    |      |    | Primaria Belisario Domínguez Palencia. Obras de Construcción                      | Bochil                     | 0                      | 1 698 466  | 1 698 466 | 1 698 466 | 100.0                                |
|    |      |    | Primaria Cesar Cruz Soto. Obras de Construcción                                   | Ángel Albino Corzo         | 0                      | 979 836    | 979 836   | 979 836   | 100.0                                |
|    |      |    | Primaria Cesar Cruz Soto. Mantenimiento y Rehabilitación                          | Ángel Albino Corzo         | 0                      | 173 775    | 173 775   | 173 775   | 100.0                                |
|    |      |    | Primaria Cuauhtémoc. Obras de Construcción  | Chilón                     | 0                      | 1 421 199  | 1 421 199 | 1 407 802 | 100.0                                |
|    |      |    | Primaria Cuauhtémoc. Mantenimiento y Rehabilitación                               | Chilón                     | 0                      | 140 636    | 140 636   | 140 636   | 100.0                                |
|    |      |    | Primaria Ignacio Ramírez Calzada. Obras de Construcción                           | Ocosingo                   | 0                      | 1 436 723  | 1 436 723 | 1 431 237 | 100.0                                |
|    |      |    | Primaria Ignacio Ramírez Calzada. Mantenimiento y Rehabilitación                  | Ocosingo                   | 0                      | 1 284 642  | 1 284 642 | 1 284 642 | 100.0                                |
|    |      |    | Primaria Jaime Sabines Gutiérrez. Obras de Construcción                           | Pueblo Nuevo Solistahuacán | 0                      | 3 386 341  | 3 386 341 | 3 386 341 | 100.0                                |
|    |      |    | Primaria Jaime Sabines Gutiérrez. Mantenimiento y Rehabilitación                  | Pueblo Nuevo Solistahuacán | 0                      | 1 034 685  | 1 034 685 | 1 034 685 | 100.0                                |
|    |      |    | Primaria Juan Álvarez Hurtado. Obras de Construcción                              | Ocosingo                   | 0                      | 1 544 443  | 1 544 443 | 1 544 443 | 100.0                                |
|    |      |    | Primaria Juan Álvarez Hurtado. Mantenimiento y Rehabilitación                     | Ocosingo                   | 0                      | 291 602    | 291 602   | 291 602   | 100.0                                |
|    |      |    | Primaria Lucio Blanco. Obras de Construcción                                      | Simojovel                  | 0                      | 858 711    | 858 711   | 858 711   | 100.0                                |
|    |      |    | Primaria Miguel Hidalgo y Costilla. Obras de Construcción                         | Siltepec                   | 0                      | 1 403 136  | 1 403 136 | 1 403 136 | 100.0                                |
|    |      |    | Primaria Miguel Hidalgo y Costilla. Mantenimiento y Rehabilitación                | Siltepec                   | 0                      | 213 205    | 213 205   | 213 205   | 100.0                                |
|    |      |    | Primaria 24 de Febrero. Obras de Construcción                                     | Sitalá                     | 0                      | 3 902 773  | 3 902 773 | 3 902 773 | 100.0                                |
|    |      |    | Primaria Francisco González Bocanegra. Obras de Construcción                      | Cintalapa                  | 0                      | 1 176 001  | 1 176 001 | 1 176 001 | 100.0                                |
|    |      |    | Primaria Belisario Domínguez Palencia. Obras de Construcción                      | Sitalá                     | 0                      | 708 898    | 708 898   | 706 335   | 100.0                                |
|    |      |    | Primaria Fray Matías de Córdova y Ordoñez. Obras de Construcción                  | Tonalá                     | 0                      | 1 357 877  | 1 357 877 | 1 357 877 | 100.0                                |
|    |      |    | Primaria Fray Matías de Córdova y Ordoñez. Mantenimiento y Rehabilitación         | Tonalá                     | 0                      | 90 161     | 90 161    | 90 161    | 100.0                                |
|    |      |    | Primaria Lázaro Cárdenas del Río. Obras de Construcción                           | Tonalá                     | 0                      | 811 691    | 811 691   | 811 691   | 100.0                                |
|    |      |    | Primaria Lázaro Cárdenas del Río. Mantenimiento y Rehabilitación                  | Tonalá                     | 0                      | 518 963    | 518 963   | 518 963   | 100.0                                |
|    |      |    | Primaria Raúl Téllez Chávez. Obras de Construcción                                | San Lucas                  | 0                      | 1 236 847  | 1 236 847 | 1 236 847 | 100.0                                |
|    |      |    | Primaria Raúl Téllez Chávez. Mantenimiento y Rehabilitación                       | San Lucas                  | 0                      | 481 796    | 481 796   | 481 796   | 100.0                                |
|    |      |    | Primaria Artículo Tercero Constitucional. Obras de Construcción                   | Tenejapa                   | 0                      | 1 276 254  | 1 276 254 | 1 276 254 | 100.0                                |
|    |      |    | Primaria Siervo de la Nación. Obras de Construcción                               | Tila                       | 0                      | 1 904 616  | 1 904 616 | 1 266 220 | 100.0                                |
|    |      |    | Primaria Siervo de la Nación. Mantenimiento y Rehabilitación                      | Tila                       | 0                      | 1 393 051  | 1 393 051 | 1 114 534 | 100.0                                |
|    |      |    | Primaria Rafael Ramírez Castañeda. Obras de Construcción                          | Chiapa de Corzo            | 0                      | 2 399 411  | 2 399 411 | 2 399 411 | 100.0                                |
|    |      |    | Primaria Cuauhtémoc. Obras de Construcción  | Mezcalapa                  | 0                      | 3 294 954  | 3 294 954 | 3 294 954 | 100.0                                |
|    |      |    | Primaria Cuauhtémoc. Mantenimiento y Rehabilitación                               | Mezcalapa                  | 0                      | 292 029    | 292 029   | 292 029   | 100.0                                |
|    |      |    | Primaria Rodolfo Figueroa Esquinca. Obras de Construcción                         | Mezcalapa                  | 0                      | 2 593 575  | 2 593 575 | 2 593 575 | 100.0                                |
|    |      |    | Primaria Niños Héroe de Chapultepec. Obras de Construcción                        | Chiapa de Corzo            | 0                      | 2 768 566  | 2 768 566 | 2 768 566 | 100.0                                |
|    |      |    | Primaria 24 de Febrero. Obras de Construcción                                     | Chiapilla                  | 0                      | 2 386 182  | 2 386 182 | 2 386 182 | 100.0                                |
|    |      |    | Primaria Benito Juárez García. Obras de Construcción                              | Ocosingo                   | 0                      | 1 078 067  | 1 078 067 | 1 078 424 | 100.0                                |
|    |      |    | Primaria Benito Juárez García. Mantenimiento y Rehabilitación                     | Ocosingo                   | 0                      | 108 606    | 108 606   | 108 606   | 100.0                                |
|    |      |    | Primaria 16 de Septiembre. Obras de Construcción                                  | Salto de Agua              | 0                      | 1 269 378  | 1 269 378 | 1 269 378 | 100.0                                |
|    |      |    | Primaria Voz de Mi Patria. Obras de Construcción                                  | Salto de Agua              | 0                      | 1 689 829  | 1 689 829 | 1 644 954 | 100.0                                |
|    |      |    | Primaria Voz de Mi Patria. Mantenimiento y Rehabilitación                         | Salto de Agua              | 0                      | 380 630    | 380 630   | 380 630   | 100.0                                |
|    |      |    | Primaria Valentín Gómez Farías. Obras de Construcción                             | Salto de Agua              | 0                      | 1 099 787  | 1 099 787 | 1 099 787 | 100.0                                |
|    |      |    | Primaria Guadalupe Victoria. Obras de Construcción                                | Siltepec                   | 0                      | 2 034 163  | 1 990 369 | 1 646 067 | 97.8                                 |
|    |      |    | Primaria Guadalupe Victoria. Mantenimiento y Rehabilitación                       | Siltepec                   | 0                      | 302 758    | 302 758   | 302 758   | 100.0                                |



**GOBIERNO CONSTITUCIONAL DEL ESTADO DE CHIAPAS  
INSTITUTO DE LA INFRAESTRUCTURA FÍSICA EDUCATIVA DEL ESTADO DE CHIAPAS**

**PROGRAMAS Y PROYECTOS DE INVERSIÓN  
DEL 1 DE ENERO AL 31 DE DICIEMBRE DE 2022**

| FF | RAMO | PF | PROYECTO ESTRATÉGICO   | MUNICIPIO / COBERTURA      | PRESUPUESTO DE EGRESOS |            |           |           | AVANCE %<br>DEVENGADO/<br>MODIFICADO |
|----|------|----|--|----------------------------|------------------------|------------|-----------|-----------|--------------------------------------|
|    |      |    |  |                            | APROBADO               | MODIFICADO | DEVENGADO | PAGADO    |                                      |
|    |      |    | Primaria Fray Bartolomé de las Casas. Obras de Construcción                          | Simojovel                  | 0                      | 1 111 748  | 1 111 748 | 1 111 748 | 100.0                                |
|    |      |    | Primaria Fray Bartolomé de las Casas. Mantenimiento y Rehabilitación                 | Simojovel                  | 0                      | 692 375    | 692 375   | 692 375   | 100.0                                |
|    |      |    | Primaria Emiliano Zapata Salazar. Obras de Construcción                              | Tenejapa                   | 0                      | 1 085 040  | 1 085 040 | 1 081 490 | 100.0                                |
|    |      |    | Primaria Emiliano Zapata Salazar. Mantenimiento y Rehabilitación                     | Tenejapa                   | 0                      | 100 123    | 100 123   | 100 123   | 100.0                                |
|    |      |    | Primaria Erasto Urbina García. Obras de Construcción                                 | Tenejapa                   | 0                      | 1 109 629  | 1 109 629 | 1 109 629 | 100.0                                |
|    |      |    | Primaria Erasto Urbina García. Mantenimiento y Rehabilitación                        | Tenejapa                   | 0                      | 107 837    | 107 837   | 107 837   | 100.0                                |
|    |      |    | Primaria Unión y Progreso. Obras de Construcción                                     | Tonalá                     | 0                      | 2 256 853  | 2 256 853 | 2 173 609 | 100.0                                |
|    |      |    | Primaria Unión y Progreso. Mantenimiento y Rehabilitación                            | Tonalá                     | 0                      | 806 252    | 806 252   | 806 252   | 100.0                                |
|    |      |    | Primaria Manuel Gamio Martínez Centro de Integración Social 9. Obras de Construcción | Zinacantan                 | 0                      | 1 753 769  | 1 753 769 | 1 753 769 | 100.0                                |
|    |      |    | Primaria Ángel Albino Corzo Castillejos. Obras de Construcción                       | Larrainzar                 | 0                      | 1 415 992  | 1 415 992 | 1 415 992 | 100.0                                |
|    |      |    | Primaria Ángel Albino Corzo Castillejos. Mantenimiento y Rehabilitación              | Larrainzar                 | 0                      | 206 692    | 206 692   | 206 692   | 100.0                                |
|    |      |    | Primaria Benito Juárez García. Obras de Construcción                                 | Huehuetán                  | 0                      | 2 593 851  | 2 593 851 | 2 593 851 | 100.0                                |
|    |      |    | Primaria Guadalupe Victoria. Obras de Construcción                                   | Montecristo de Guerrero    | 0                      | 1 347 726  | 1 347 726 | 1 347 726 | 100.0                                |
|    |      |    | Primaria Belisario Domínguez Palencia. Obras de Construcción                         | San Fernando               | 0                      | 1 002 365  | 1 002 365 | 1 002 365 | 100.0                                |
|    |      |    | Primaria Jaime Nuno Roca. Obras de Construcción                                      | Ocosingo                   | 0                      | 2 457 966  | 2 457 966 | 2 337 446 | 100.0                                |
|    |      |    | Primaria 20 de Noviembre. Obras de Construcción                                      | Huehuetán                  | 0                      | 2 421 763  | 2 421 763 | 2 421 763 | 100.0                                |
|    |      |    | Primaria 20 de Noviembre. Mantenimiento y Rehabilitación                             | Huehuetán                  | 0                      | 881 863    | 881 863   | 881 863   | 100.0                                |
|    |      |    | Primaria Álvaro Obregón. Obras de Construcción                                       | Tenejapa                   | 0                      | 144 464    | 144 464   | 0         | 100.0                                |
|    |      |    | Primaria Álvaro Obregón. Obras de Construcción                                       | Tenejapa                   | 0                      | 5 034 423  | 5 034 321 | 3 908 946 | 100.0                                |
|    |      |    | Primaria Justo Sierra Méndez. Obras de Construcción                                  | Chalchihuitán              | 0                      | 999 722    | 999 722   | 999 722   | 100.0                                |
|    |      |    | Primaria Juan Escutia y Martínez. Obras de Construcción                              | Solosuchiapa               | 0                      | 1 729 991  | 1 729 991 | 1 729 991 | 100.0                                |
|    |      |    | Primaria Juan Escutia y Martínez. Mantenimiento y Rehabilitación                     | Solosuchiapa               | 0                      | 719 066    | 719 066   | 719 066   | 100.0                                |
|    |      |    | Primaria Juan Escutia y Martínez. Obras de Construcción                              | Unión Juárez               | 0                      | 1 813 641  | 1 813 641 | 1 798 652 | 100.0                                |
|    |      |    | Primaria Juan Escutia y Martínez. Mantenimiento y Rehabilitación                     | Unión Juárez               | 0                      | 198 064    | 198 064   | 198 064   | 100.0                                |
|    |      |    | Primaria Pitágoras. Obras de Construcción  | Palenque                   | 0                      | 1 111 676  | 1 111 676 | 1 111 676 | 100.0                                |
|    |      |    | Primaria Benito Juárez García. Obras de Construcción                                 | Ixhuatán                   | 0                      | 1 674 782  | 1 674 782 | 1 674 782 | 100.0                                |
|    |      |    | Primaria Benito Juárez García. Mantenimiento y Rehabilitación                        | Ixhuatán                   | 0                      | 181 707    | 181 707   | 181 707   | 100.0                                |
|    |      |    | Primaria Justo Sierra Méndez. Obras de Construcción                                  | Bochil                     | 0                      | 1 389 645  | 1 389 645 | 1 389 645 | 100.0                                |
|    |      |    | Primaria Justo Sierra Méndez. Mantenimiento y Rehabilitación                         | Bochil                     | 0                      | 257 782    | 257 782   | 257 782   | 100.0                                |
|    |      |    | Primaria Santos Degollado. Obras de Construcción                                     | Huixtán                    | 0                      | 1 860 327  | 1 860 327 | 1 860 327 | 100.0                                |
|    |      |    | Primaria Santos Degollado. Mantenimiento y Rehabilitación                            | Huixtán                    | 0                      | 90 245     | 90 245    | 90 245    | 100.0                                |
|    |      |    | Primaria Ignacio Manuel Altamirano Basilio. Obras de Construcción                    | La Concordia               | 0                      | 1 622 538  | 1 622 538 | 1 622 538 | 100.0                                |
|    |      |    | Primaria Juan Sabines Gutiérrez. Obras de Construcción                               | Salto de Agua              | 0                      | 1 396 557  | 1 396 557 | 1 250 434 | 100.0                                |
|    |      |    | Primaria Juan Sabines Gutiérrez. Mantenimiento y Rehabilitación                      | Salto de Agua              | 0                      | 423 556    | 423 556   | 423 556   | 100.0                                |
|    |      |    | Primaria Ignacio Jose de Allende y Unzaga. Obras de Construcción                     | San Cristóbal de las Casas | 0                      | 4 200 267  | 4 200 267 | 4 200 267 | 100.0                                |
|    |      |    | Primaria Ignacio Jose de Allende y Unzaga. Mantenimiento y Rehabilitación            | San Cristóbal de las Casas | 0                      | 1 197 627  | 1 197 627 | 1 197 627 | 100.0                                |
|    |      |    | Primaria Niños Héroes de Chapultepec. Obras de Construcción                          | Tumbalá                    | 0                      | 2 840 465  | 2 840 465 | 2 058 412 | 100.0                                |
|    |      |    | Primaria Niños Héroes de Chapultepec. Mantenimiento y Rehabilitación                 | Tumbalá                    | 0                      | 395 271    | 395 271   | 395 271   | 100.0                                |
|    |      |    | Primaria Lázaro Cárdenas del Río. Obras de Construcción                              | Palenque                   | 0                      | 1 929 115  | 1 929 115 | 934 875   | 100.0                                |
|    |      |    | Primaria Lázaro Cárdenas del Río. Mantenimiento y Rehabilitación                     | Palenque                   | 0                      | 211 622    | 211 622   | 211 622   | 100.0                                |
|    |      |    | Primaria Jose Vasconcelos Calderón. Obras de Construcción                            | San Cristóbal de las Casas | 0                      | 810 838    | 810 838   | 650 798   | 100.0                                |
|    |      |    | Primaria Jose Vasconcelos Calderón. Mantenimiento y Rehabilitación                   | San Cristóbal de las Casas | 0                      | 153 857    | 153 857   | 153 857   | 100.0                                |
|    |      |    | Primaria Cuauhtémoc. Obras de Construcción   | Suchiate                   | 0                      | 3 433 082  | 3 433 082 | 3 244 453 | 100.0                                |
|    |      |    | Primaria Vicente Ramon Guerrero Saldaña. Obras de Construcción                       | Tumbalá                    | 0                      | 1 793 822  | 1 793 822 | 835 676   | 100.0                                |
|    |      |    | Primaria Vicente Ramon Guerrero Saldaña. Mantenimiento y Rehabilitación              | Tumbalá                    | 0                      | 773 907    | 773 907   | 773 907   | 100.0                                |
|    |      |    | Primaria Republica Argentina. Obras de Construcción                                  | Chiapa de Corzo            | 0                      | 2 563 422  | 2 563 422 | 2 563 422 | 100.0                                |
|    |      |    | Primaria Republica Argentina. Mantenimiento y Rehabilitación                         | Chiapa de Corzo            | 0                      | 666 114    | 666 114   | 666 114   | 100.0                                |
|    |      |    | Primaria República de Nicaragua. Obras de Construcción                               | Tuxtla Chico               | 0                      | 848 527    | 848 527   | 848 527   | 100.0                                |
|    |      |    | Primaria Vicente Ramón Guerrero Saldaña. Obras de Construcción                       | Osumacinta                 | 0                      | 1 645 786  | 1 645 786 | 1 645 786 | 100.0                                |
|    |      |    | Primaria Melchor Ocampo. Obras de Construcción                                       | Chilón                     | 0                      | 2 215 810  | 2 215 810 | 2 215 810 | 100.0                                |
|    |      |    | Primaria Revolución Social. Obras de Construcción                                    | Chamula                    | 0                      | 1 728 657  | 1 728 657 | 1 197 651 | 100.0                                |
|    |      |    | Primaria Revolución Social. Mantenimiento y Rehabilitación                           | Chamula                    | 0                      | 279 235    | 279 235   | 279 235   | 100.0                                |
|    |      |    | Primaria Pilar Espinosa de León. Obras de Construcción                               | Jiquipilas                 | 0                      | 3 745 187  | 3 745 187 | 3 745 187 | 100.0                                |
|    |      |    | Primaria Tierra y Libertad. Obras de Construcción                                    | Huixtán                    | 0                      | 2 969 787  | 2 969 787 | 2 969 787 | 100.0                                |
|    |      |    | Primaria Tierra y Libertad. Mantenimiento y Rehabilitación                           | Huixtán                    | 0                      | 174 416    | 174 416   | 174 416   | 100.0                                |
|    |      |    | Primaria Nicolas Bravo Rueda. Obras de Construcción                                  | Jiquipilas                 | 0                      | 1 451 909  | 1 451 909 | 1 446 291 | 100.0                                |
|    |      |    | Primaria Guadalupe Victoria. Obras de Construcción                                   | Pantepec                   | 0                      | 1 864 363  | 1 864 363 | 1 265 433 | 100.0                                |
|    |      |    | Primaria Jose María Morelos y Pavón. Obras de Construcción                           | Ixhuatán                   | 0                      | 1 741 298  | 1 741 298 | 1 738 793 | 100.0                                |
|    |      |    | Primaria Jose María Morelos y Pavón. Mantenimiento y Rehabilitación                  | Ixhuatán                   | 0                      | 797 604    | 797 604   | 797 604   | 100.0                                |
|    |      |    | Primaria Emiliano Zapata Salazar. Obras de Construcción                              | Chalchihuitán              | 0                      | 2 903 747  | 2 903 747 | 2 903 747 | 100.0                                |
|    |      |    | Primaria Venustiano Carranza Garza. Obras de Construcción                            | Chalchihuitán              | 0                      | 1 926 947  | 1 926 947 | 1 926 947 | 100.0                                |
|    |      |    | Primaria Venustiano Carranza Garza. Mantenimiento y Rehabilitación                   | Chalchihuitán              | 0                      | 422 305    | 422 305   | 422 305   | 100.0                                |
|    |      |    | Primaria Felipe Wenceslao Mijangos López. Obras de Construcción                      | Berriozábal                | 0                      | 2 571 563  | 2 571 563 | 2 290 195 | 100.0                                |
|    |      |    | Primaria Jaime Nuno Roca. Obras de Construcción                                      | Catazajá                   | 0                      | 1 233 595  | 1 233 595 | 1 116 988 | 100.0                                |
|    |      |    | Primaria Escuadrón 201. Obras de Construcción  | Chiapa de Corzo            | 0                      | 811 493    | 811 493   | 811 493   | 100.0                                |
|    |      |    | Primaria Escuadrón 201. Mantenimiento y Rehabilitación                               | Chiapa de Corzo            | 0                      | 724 928    | 724 928   | 724 928   | 100.0                                |
|    |      |    | Primaria Vicente Ramon Guerrero Saldaña. Obras de Construcción                       | Catazajá                   | 0                      | 2 483 089  | 2 483 089 | 1 971 425 | 100.0                                |
|    |      |    | Primaria Vicente Ramon Guerrero Saldaña. Mantenimiento y Rehabilitación              | Catazajá                   | 0                      | 611 739    | 611 739   | 611 739   | 100.0                                |
|    |      |    | Primaria Leona Vicario Fernández. Obras de Construcción                              | Tuxtla Gutiérrez           | 0                      | 2 766 138  | 2 766 138 | 1 093 274 | 100.0                                |
|    |      |    | Primaria Eduardo Javier Albores. Obras de Construcción                               | Siltepec                   | 0                      | 2 238 842  | 2 238 842 | 1 156 864 | 100.0                                |
|    |      |    | Primaria Eduardo Javier Albores. Mantenimiento y Rehabilitación                      | Siltepec                   | 0                      | 642 800    | 642 800   | 642 800   | 100.0                                |
|    |      |    | Primaria Jose María Morelos y Pavón. Obras de Construcción                           | Mazatán                    | 0                      | 1 755 042  | 1 755 042 | 1 551 853 | 100.0                                |
|    |      |    | Primaria Benito Juárez García. Obras de Construcción                                 | Mazatán                    | 0                      | 2 703 362  | 2 703 362 | 1 502 257 | 100.0                                |
|    |      |    | Primaria Benito Juárez García. Mantenimiento y Rehabilitación                        | Mazatán                    | 0                      | 891 947    | 891 947   | 891 947   | 100.0                                |
|    |      |    | Primaria Narciso Mendoza. Obras de Construcción                                      | Mazatán                    | 0                      | 1 454 943  | 1 454 943 | 1 247 090 | 100.0                                |
|    |      |    | Primaria Narciso Mendoza. Mantenimiento y Rehabilitación                             | Mazatán                    | 0                      | 449 383    | 449 383   | 449 383   | 100.0                                |
|    |      |    | Primaria Republica de Argentina. Obras de Construcción                               | Mezcalapa                  | 0                      | 2 442 840  | 2 442 840 | 2 395 119 | 100.0                                |
|    |      |    | Primaria Miguel Hidalgo y Costilla. Obras de Construcción                            | Tenejapa                   | 0                      | 3 663 430  | 3 663 430 | 2 449 826 | 100.0                                |
|    |      |    | Primaria Leona Vicario Fernández. Obras de Construcción                              | Tuxtla Chico               | 0                      | 2 760 492  | 2 760 492 | 1 947 822 | 100.0                                |
|    |      |    | Primaria Guillermo Prieto. Obras de Construcción                                     | Chalchihuitán              | 0                      | 3 872 982  | 3 872 982 | 2 904 014 | 100.0                                |
|    |      |    | Primaria Benito Juárez García. Obras de Construcción                                 | Chamula                    | 0                      | 2 182 386  | 2 182 386 | 1 764 268 | 100.0                                |





**GOBIERNO CONSTITUCIONAL DEL ESTADO DE CHIAPAS  
INSTITUTO DE LA INFRAESTRUCTURA FÍSICA EDUCATIVA DEL ESTADO DE CHIAPAS**

**PROGRAMAS Y PROYECTOS DE INVERSIÓN  
DEL 1 DE ENERO AL 31 DE DICIEMBRE DE 2022**

| FF | RAMO | PF | PROYECTO ESTRATÉGICO   | MUNICIPIO / COBERTURA | PRESUPUESTO DE EGRESOS |            |           |           | AVANCE %<br>DEVENGADO/<br>MODIFICADO |
|----|------|----|--|-----------------------|------------------------|------------|-----------|-----------|--------------------------------------|
|    |      |    |  |                       | APROBADO               | MODIFICADO | DEVENGADO | PAGADO    |                                      |
|    |      |    | Primaria Jose Vasconcelos Calderón. Obras de Construcción  | Ixtapa                | 0                      | 2 703 259  | 2 703 259 | 2 076 163 | 100.0                                |
|    |      |    | Construcción y Equipamiento de la Infraestructura Física Educativa del Nivel Básico, con Sostenimiento Estatal y Federal, Región I METROPOLITANA. Obras de Construcción              | Cobertura Estatal     | 33 051 787             | 0          | 0         | 0         | 0.0                                  |
|    |      |    | Construcción y Equipamiento de la Infraestructura Física Educativa del Nivel Básico, con Sostenimiento Estatal y Federal, Región II VALLE ZOQUE. Obras de Construcción               | Cobertura Estatal     | 23 346 883             | 0          | 0         | 0         | 0.0                                  |
|    |      |    | Construcción y Equipamiento de la Infraestructura Física Educativa del Nivel Básico, con Sostenimiento Estatal y Federal, Región III MEZCALAPA. Obras de Construcción                | Cobertura Estatal     | 31 336 793             | 0          | 0         | 0         | 0.0                                  |
|    |      |    | Construcción y Equipamiento de la Infraestructura Física Educativa del Nivel Básico, con Sostenimiento Estatal y Federal, Región IV DE LOS LLANOS. Obras de Construcción             | Cobertura Estatal     | 12 031 827             | 0          | 0         | 0         | 0.0                                  |
|    |      |    | Construcción y Equipamiento de la Infraestructura Física Educativa del Nivel Básico, con Sostenimiento Estatal y Federal, Región V ALTOS TSOTSIL-TSELTAL. Obras de Construcción      | Cobertura Estatal     | 40 552 368             | 0          | 0         | 0         | 0.0                                  |
|    |      |    | Construcción y Equipamiento de la Infraestructura Física Educativa del Nivel Básico, con Sostenimiento Estatal y Federal, Región VI FRAILESCA. Obras de Construcción                 | Cobertura Estatal     | 38 247 905             | 0          | 0         | 0         | 0.0                                  |
|    |      |    | Construcción y Equipamiento de la Infraestructura Física Educativa del Nivel Básico, con Sostenimiento Estatal y Federal, Región VII DE LOS BOSQUES. Obras de Construcción           | Cobertura Estatal     | 12 365 029             | 0          | 0         | 0         | 0.0                                  |
|    |      |    | Construcción y Equipamiento de la Infraestructura Física Educativa del Nivel Básico, con Sostenimiento Estatal y Federal, Región VIII NORTE. Obras de Construcción                   | Cobertura Estatal     | 22 320 874             | 0          | 0         | 0         | 0.0                                  |
|    |      |    | Construcción y Equipamiento de la Infraestructura Física Educativa del Nivel Básico, con Sostenimiento Estatal y Federal, Región IX ISTMO-COSTA. Obras de Construcción               | Cobertura Estatal     | 24 819 433             | 0          | 0         | 0         | 0.0                                  |
|    |      |    | Construcción y Equipamiento de la Infraestructura Física Educativa del Nivel Básico, con Sostenimiento Estatal y Federal, Región X SOCONUSCO. Obras de Construcción                  | Cobertura Estatal     | 75 603 535             | 0          | 0         | 0         | 0.0                                  |
|    |      |    | Construcción y Equipamiento de la Infraestructura Física Educativa del Nivel Básico, con Sostenimiento Estatal y Federal, Región XI SIERRA MARISCAL. Obras de Construcción           | Cobertura Estatal     | 75 228 686             | 0          | 0         | 0         | 0.0                                  |
|    |      |    | Construcción y Equipamiento de la Infraestructura Física Educativa del Nivel Básico, con Sostenimiento Estatal y Federal, Región XII SELVA LACANDONA. Obras de Construcción          | Cobertura Estatal     | 1 038 935              | 0          | 0         | 0         | 0.0                                  |
|    |      |    | Construcción y Equipamiento de la Infraestructura Física Educativa del Nivel Básico, con Sostenimiento Estatal y Federal, Región XIII MAYA. Obras de Construcción                    | Cobertura Estatal     | 16 049 337             | 0          | 0         | 0         | 0.0                                  |
|    |      |    | Construcción y Equipamiento de la Infraestructura Física Educativa del Nivel Básico, con Sostenimiento Estatal y Federal, Región XIV TULIJJA TSELTAL CHOL. Obras de Construcción     | Cobertura Estatal     | 4 271 498              | 0          | 0         | 0         | 0.0                                  |
|    |      |    | Construcción y Equipamiento de la Infraestructura Física Educativa del Nivel Básico, con Sostenimiento Estatal y Federal, Región XV MESETA COMITECA TOJOLABAL. Obras de Construcción | Cobertura Estatal     | 47 746 080             | 0          | 0         | 0         | 0.0                                  |
|    |      |    | Programa de Infraestructura Educativa para Municipios de Mayor Marginación. Obras de Construcción  | Cobertura Estatal     | 85 543 675             | 0          | 0         | 0         | 0.0                                  |
|    |      |    | Primaria Belisario Domínguez Palencia. Obras de Construcción   | Chamula               | 0                      | 184 179    | 184 179   | 184 179   | 100.0                                |
|    |      |    | Primaria Belisario Domínguez Palencia. Mantenimiento y Rehabilitación  | Chamula               | 0                      | 1 085 833  | 1 085 833 | 1 085 833 | 100.0                                |
|    |      |    | Primaria México. Mantenimiento y Rehabilitación  | San Lucas             | 0                      | 1 430 417  | 1 430 417 | 1 430 417 | 100.0                                |
|    |      |    | Primaria Belisario Domínguez Palencia. Mantenimiento y Rehabilitación  | Ixtacomitán           | 0                      | 2 265 368  | 2 265 368 | 2 265 368 | 100.0                                |
|    |      |    | Primaria Narciso Mendoza. Mantenimiento y Rehabilitación   | Villaflores           | 0                      | 1 373 439  | 1 373 439 | 1 373 439 | 100.0                                |
|    |      |    | Primaria Lázaro Cárdenas del Río. Obras de Construcción  | Salto de Agua         | 0                      | 126 544    | 126 544   | 126 544   | 100.0                                |
|    |      |    | Primaria Lázaro Cárdenas del Río. Mantenimiento y Rehabilitación   | Salto de Agua         | 0                      | 496 154    | 496 154   | 496 154   | 100.0                                |
|    |      |    | Primaria Flores Magón. Obras de Construcción   | Simojovel             | 0                      | 238 200    | 238 200   | 238 200   | 100.0                                |
|    |      |    | Primaria Flores Magón. Mantenimiento y Rehabilitación  | Simojovel             | 0                      | 1 430 398  | 1 430 398 | 1 430 398 | 100.0                                |
|    |      |    | Primaria Gregorio Torres Quintero. Obras de Construcción   | Solosuchiapa          | 0                      | 55 753     | 55 753    | 55 753    | 100.0                                |
|    |      |    | Primaria Gregorio Torres Quintero. Mantenimiento y Rehabilitación  | Solosuchiapa          | 0                      | 193 021    | 193 021   | 193 021   | 100.0                                |
|    |      |    | Primaria Josefa Ortiz de Domínguez. Mantenimiento y Rehabilitación   | Ixhuatán              | 0                      | 1 103 421  | 1 103 421 | 1 103 421 | 100.0                                |
|    |      |    | Primaria Justo Sierra Méndez. Mantenimiento y Rehabilitación   | Ixhuatán              | 0                      | 537 201    | 537 201   | 537 201   | 100.0                                |
|    |      |    | Primaria Lázaro Cárdenas del Río. Obras de Construcción  | Chalchihuitán         | 0                      | 39 227     | 39 227    | 39 227    | 100.0                                |
|    |      |    | Primaria Lázaro Cárdenas del Río. Mantenimiento y Rehabilitación   | Chalchihuitán         | 0                      | 1 149 009  | 1 149 009 | 1 149 009 | 100.0                                |
|    |      |    | Primaria Nicolas Bravo Rueda. Obras de Construcción  | Rayón                 | 0                      | 504 583    | 504 583   | 504 583   | 100.0                                |
|    |      |    | Primaria Nicolas Bravo Rueda. Mantenimiento y Rehabilitación   | Rayón                 | 0                      | 1 363 864  | 1 363 864 | 1 363 864 | 100.0                                |
|    |      |    | Primaria Salvador Urbina. Mantenimiento y Rehabilitación   | Chiapa de Corzo       | 0                      | 1 120 985  | 1 120 985 | 1 120 985 | 100.0                                |
|    |      |    | Primaria Jaime Torres Bodet. Obras de Construcción   | Mapastepec            | 0                      | 392 178    | 356 915   | 356 915   | 91.0                                 |
|    |      |    | Primaria Jaime Torres Bodet. Mantenimiento y Rehabilitación  | Mapastepec            | 0                      | 640 516    | 640 516   | 640 516   | 100.0                                |
|    |      |    | Primaria Miguel Hidalgo y Costilla. Obras de Construcción  | Tuzantán              | 0                      | 289 898    | 289 898   | 289 898   | 100.0                                |
|    |      |    | Primaria Miguel Hidalgo y Costilla. Mantenimiento y Rehabilitación   | Tuzantán              | 0                      | 834 453    | 783 685   | 783 685   | 93.9                                 |
|    |      |    | Primaria Emiliano Zapata Salazar. Mantenimiento y Rehabilitación   | Cacahoatán            | 0                      | 1 516 589  | 1 516 589 | 1 516 589 | 100.0                                |
|    |      |    | Primaria Melchor Ocampo. Mantenimiento y Rehabilitación  | Larrainzar            | 0                      | 399 129    | 399 129   | 199 564   | 100.0                                |
|    |      |    | Primaria Chiapa Unida. Obras de Construcción   | Chiapa de Corzo       | 0                      | 1 095 898  | 1 095 898 | 1 095 898 | 100.0                                |
|    |      |    | Primaria Chiapa Unida. Mantenimiento y Rehabilitación  | Chiapa de Corzo       | 0                      | 2 930 612  | 2 930 612 | 2 686 287 | 100.0                                |
|    |      |    | Primaria Francisco Larroyo. Obras de Construcción  | Motzintla             | 0                      | 220 470    | 220 470   | 220 470   | 100.0                                |
|    |      |    | Primaria Francisco Larroyo. Mantenimiento y Rehabilitación   | Motzintla             | 0                      | 806 686    | 806 686   | 806 686   | 100.0                                |
|    |      |    | Primaria Adolfo López Mateos. Obras de Construcción  | Huixtla               | 0                      | 80 778     | 80 778    | 80 778    | 100.0                                |
|    |      |    | Primaria Adolfo López Mateos. Mantenimiento y Rehabilitación   | Huixtla               | 0                      | 1 639 109  | 1 639 109 | 921 069   | 100.0                                |
|    |      |    | Primaria Netzahualcóyotl. Mantenimiento y Rehabilitación   | El Bosque             | 0                      | 344 034    | 344 034   | 344 034   | 100.0                                |
|    |      |    | Primaria Cuauhtémoc. Obras de Construcción   | Tuxtla Gutiérrez      | 0                      | 1 585 301  | 1 585 301 | 1 025 222 | 100.0                                |
|    |      |    | Primaria Cuauhtémoc. Mantenimiento y Rehabilitación  | Tuxtla Gutiérrez      | 0                      | 1 970 650  | 1 970 650 | 1 970 650 | 100.0                                |
|    |      |    | Primaria Belisario Domínguez Palencia. Mantenimiento y Rehabilitación  | Tumbalá               | 0                      | 1 287 562  | 1 287 562 | 1 287 562 | 100.0                                |
|    |      |    | Primaria Miguel Hidalgo y Costilla. Obras de Construcción  | Bochil                | 0                      | 1 376 398  | 1 376 398 | 1 376 398 | 100.0                                |
|    |      |    | Primaria Miguel Hidalgo y Costilla. Mantenimiento y Rehabilitación   | Bochil                | 0                      | 1 529 474  | 1 529 474 | 1 529 474 | 100.0                                |
|    |      |    | Secundaria Comunitaria Rosario Castellanos Figueroa. Obras de Construcción   | Ocosingo              | 0                      | 1 611 408  | 1 611 408 | 1 611 408 | 100.0                                |
|    |      |    | Secundaria Técnica 25. Obras de Construcción   | Ixtapa                | 0                      | 1 479 502  | 1 479 502 | 1 479 502 | 100.0                                |
|    |      |    | Secundaria Técnica 25. Mantenimiento y Rehabilitación  | Ixtapa                | 0                      | 305 685    | 305 685   | 305 685   | 100.0                                |
|    |      |    | Secundaria Técnica 93. Obras de Construcción   | Reforma               | 0                      | 3 871 215  | 3 871 215 | 3 871 215 | 100.0                                |
|    |      |    | Telesecundaria 829 Tierra y Libertad. Obras de Construcción  | Sitalá                | 0                      | 2 551 275  | 2 551 275 | 2 541 892 | 100.0                                |



**GOBIERNO CONSTITUCIONAL DEL ESTADO DE CHIAPAS  
INSTITUTO DE LA INFRAESTRUCTURA FÍSICA EDUCATIVA DEL ESTADO DE CHIAPAS**

**PROGRAMAS Y PROYECTOS DE INVERSIÓN  
DEL 1 DE ENERO AL 31 DE DICIEMBRE DE 2022**

| FF           | RAMO       | PF | PROYECTO ESTRATÉGICO  | MUNICIPIO / COBERTURA     | PRESUPUESTO DE EGRESOS |                    |                    |                    | AVANCE %<br>DEVENGADO/<br>MODIFICADO |
|--------------|------------|----|---|---------------------------|------------------------|--------------------|--------------------|--------------------|--------------------------------------|
|              |            |    |   |                           | APROBADO               | MODIFICADO         | DEVENGADO          | PAGADO             |                                      |
|              |            |    | Telesecundaria 829 Tierra y Libertad. Mantenimiento y Rehabilitación                  | Sitalá                    | 0                      | 58 197             | 58 197             | 58 197             | 100.0                                |
|              |            |    | Telesecundaria 1458 Vicente Guerrero. Obras de Construcción                           | Cintalapa                 | 0                      | 3 554 913          | 3 554 913          | 3 554 913          | 100.0                                |
|              |            |    | Telesecundaria 195 14 de Septiembre. Obras de Construcción                            | Pijijapan                 | 0                      | 3 043 297          | 3 043 297          | 3 043 297          | 100.0                                |
|              |            |    | Telesecundaria 195 14 de Septiembre. Mantenimiento y Rehabilitación                   | Pijijapan                 | 0                      | 267 179            | 267 179            | 267 179            | 100.0                                |
|              |            |    | Secundaria Técnica Industrial 146. Obras de Construcción                              | San Juan Cancún           | 0                      | 2 361 113          | 2 361 113          | 2 361 113          | 100.0                                |
|              |            |    | Telesecundaria 1266 Gustavo Diaz Ordaz. Obras de Construcción                         | Ángel Albino Corzo        | 0                      | 1 944 980          | 1 944 980          | 1 022 190          | 100.0                                |
|              |            |    | Telesecundaria 1266 Gustavo Diaz Ordaz. Mantenimiento y Rehabilitación                | Ángel Albino Corzo        | 0                      | 53 447             | 53 447             | 53 447             | 100.0                                |
|              |            |    | Telesecundaria 754 Paulo Freire. Obras de Construcción                                | Salto de Agua             | 0                      | 2 068 487          | 2 061 775          | 2 061 775          | 99.7                                 |
|              |            |    | Telesecundaria 754 Paulo Freire. Mantenimiento y Rehabilitación                       | Salto de Agua             | 0                      | 269 445            | 269 445            | 269 445            | 100.0                                |
|              |            |    | Secundaria Técnica 40. Obras de Construcción  | Teopisca                  | 0                      | 2 873 041          | 2 873 041          | 2 873 041          | 100.0                                |
|              |            |    | Telesecundaria 1212 Carlos Pellicer Cámara. Obras de Construcción                     | Ocosingo                  | 0                      | 1 839 630          | 1 839 630          | 1 839 630          | 100.0                                |
|              |            |    | Telesecundaria 1212 Carlos Pellicer Cámara. Mantenimiento y Rehabilitación            | Ocosingo                  | 0                      | 301 960            | 301 960            | 301 960            | 100.0                                |
|              |            |    | Telesecundaria 310 Alfonso Caso Álvarez. Obras de Construcción                        | Huixtán                   | 0                      | 1 253 632          | 1 253 632          | 1 253 632          | 100.0                                |
|              |            |    | Telesecundaria 310 Alfonso Caso Álvarez. Mantenimiento y Rehabilitación               | Huixtán                   | 0                      | 633 787            | 633 787            | 633 787            | 100.0                                |
|              |            |    | Telesecundaria 1485 Niños Héroes de Chapultepec. Obras de Construcción                | Larrainzar                | 0                      | 1 256 616          | 1 256 616          | 1 256 616          | 100.0                                |
|              |            |    | Telesecundaria 820 Miguel de Cervantes Saavedra. Obras de Construcción                | Simojovel                 | 0                      | 3 571 994          | 3 571 994          | 3 571 994          | 100.0                                |
|              |            |    | Telesecundaria 236. Obras de Construcción   | Tonalá                    | 0                      | 1 471 034          | 1 471 034          | 1 471 034          | 100.0                                |
|              |            |    | Telesecundaria 236. Mantenimiento y Rehabilitación                                    | Tonalá                    | 0                      | 1 454 341          | 1 454 341          | 1 454 341          | 100.0                                |
|              |            |    | Telesecundaria 1451 Manuel Velasco Suarez. Obras de Construcción                      | Tuxtla Gutiérrez          | 0                      | 1 393 823          | 1 393 823          | 1 393 823          | 100.0                                |
|              |            |    | Telesecundaria 046 Jose Vasconcelos Calderón. Obras de Construcción                   | Ángel Albino Corzo        | 0                      | 1 428 437          | 1 428 437          | 1 428 437          | 100.0                                |
|              |            |    | Telesecundaria 046 Jose Vasconcelos Calderón. Mantenimiento y Rehabilitación          | Ángel Albino Corzo        | 0                      | 304 033            | 304 033            | 304 033            | 100.0                                |
|              |            |    | Telesecundaria 1015 Sentimientos de la Nación. Obras de Construcción                  | Teopisca                  | 0                      | 931 604            | 931 604            | 931 604            | 100.0                                |
|              |            |    | Telesecundaria 1015 Sentimientos de la Nación. Mantenimiento y Rehabilitación         | Teopisca                  | 0                      | 244 726            | 244 726            | 244 726            | 100.0                                |
|              |            |    | Telesecundaria 062 Octavio Paz Lozano. Obras de Construcción                          | Catazajá                  | 0                      | 1 706 233          | 1 706 233          | 696 613            | 100.0                                |
|              |            |    | Telesecundaria 062 Octavio Paz Lozano. Mantenimiento y Rehabilitación                 | Catazajá                  | 0                      | 1 007 449          | 1 007 449          | 1 007 449          | 100.0                                |
|              |            |    | Telesecundaria 282 Julián Grajales. Obras de Construcción                             | Villa Corzo               | 0                      | 2 149 347          | 2 149 347          | 2 149 347          | 100.0                                |
|              |            |    | Telesecundaria 282 Julián Grajales. Mantenimiento y Rehabilitación                    | Villa Corzo               | 0                      | 1 413 914          | 1 413 914          | 1 413 914          | 100.0                                |
|              |            |    | Telesecundaria 358 Victoria Utrilla Caballero. Obras de Construcción                  | Venustiano Carranza       | 0                      | 1 454 561          | 1 454 561          | 1 454 561          | 100.0                                |
|              |            |    | Telesecundaria 358 Victoria Utrilla Caballero. Mantenimiento y Rehabilitación         | Venustiano Carranza       | 0                      | 667 604            | 667 604            | 667 604            | 100.0                                |
|              |            |    | Telesecundaria 1240 Luis Espinosa López. Obras de Construcción                        | Palenque                  | 0                      | 3 007 405          | 3 007 405          | 3 007 405          | 100.0                                |
|              |            |    | Telesecundaria 600. Obras de Construcción   | Tonalá                    | 0                      | 3 926 045          | 3 926 045          | 3 926 045          | 100.0                                |
|              |            |    | Telesecundaria 237. Obras de Construcción   | Tonalá                    | 0                      | 2 084 737          | 2 084 737          | 1 868 044          | 100.0                                |
|              |            |    | Telesecundaria 237. Mantenimiento y Rehabilitación                                    | Tonalá                    | 0                      | 854 511            | 854 511            | 854 511            | 100.0                                |
|              |            |    | Secundaria Técnica 114. Obras de Construcción   | Sitalá                    | 0                      | 2 345 920          | 2 295 428          | 2 295 428          | 97.8                                 |
|              |            |    | Secundaria Técnica 152. Obras de Construcción   | Chalchihuitán             | 0                      | 1 631 573          | 1 631 573          | 1 631 573          | 100.0                                |
|              |            |    | Telesecundaria 1484 Ignacio Jose de Allende y Unzaga. Obras de Construcción           | Larrainzar                | 0                      | 3 166 701          | 3 166 701          | 2 902 738          | 100.0                                |
|              |            |    | Telesecundaria 1252 Guillermo González Camarena. Obras de Construcción                | Larrainzar                | 0                      | 1 129 720          | 1 129 720          | 1 129 720          | 100.0                                |
|              |            |    | Telesecundaria 190 15 De Mayo. Obras de Construcción                                  | Pantepec                  | 0                      | 2 162 918          | 2 162 918          | 1 767 822          | 100.0                                |
|              |            |    | Telesecundaria 1070. Obras de Construcción  | Bochil                    | 0                      | 1 022 836          | 1 022 836          | 1 022 836          | 100.0                                |
|              |            |    | Telesecundaria 1070. Mantenimiento y Rehabilitación                                   | Bochil                    | 0                      | 499 781            | 499 781            | 499 781            | 100.0                                |
|              |            |    | Telesecundaria 1417 Francisco Ignacio Madero González. Obras de Construcción          | Chamula                   | 0                      | 3 201 317          | 3 201 317          | 3 043 796          | 100.0                                |
|              |            |    | Secundaria Juan Sabines Gutiérrez. Obras de Construcción                              | Comitán de Domínguez      | 0                      | 3 533 862          | 3 533 862          | 3 245 230          | 100.0                                |
|              |            |    | Secundaria Juan de la Barrera e Inzaurraga. Obras de Construcción                     | Tapachula                 | 0                      | 2 434 648          | 2 434 648          | 1 486 514          | 100.0                                |
|              |            |    | Telesecundaria 093 Juan de Grijalva. Obras de Construcción                            | Chiapa de Corzo           | 0                      | 1 464 686          | 1 464 686          | 1 288 636          | 100.0                                |
|              |            |    | Secundaria General 53. Obras de Construcción  | Oxchuc                    | 0                      | 901 404            | 901 404            | 783 685            | 100.0                                |
|              |            |    | Telesecundaria 339 Ignacio López Rayón. Obras de Construcción                         | Siltepec                  | 0                      | 2 553 431          | 2 553 431          | 1 693 392          | 100.0                                |
|              |            |    | Secundaria Técnica 85. Mantenimiento y Rehabilitación                                 | Chamula                   | 0                      | 1 851 775          | 1 851 775          | 1 851 775          | 100.0                                |
|              |            |    | Telesecundaria 043 Moctezuma. Obras de Construcción                                   | Amatenango de la Frontera | 0                      | 39 264             | 39 264             | 39 264             | 100.0                                |
|              |            |    | Telesecundaria 043 Moctezuma. Mantenimiento y Rehabilitación                          | Amatenango de la Frontera | 0                      | 1 168 739          | 1 168 739          | 1 168 739          | 100.0                                |
|              |            |    | Telesecundaria 484. Obras de Construcción   | Tecpatán                  | 0                      | 1 189 446          | 1 189 446          | 1 189 446          | 100.0                                |
|              |            |    | Telesecundaria 484. Mantenimiento y Rehabilitación                                    | Tecpatán                  | 0                      | 2 042 885          | 2 042 885          | 2 042 885          | 100.0                                |
|              |            |    | Telesecundaria 383 Sentimientos de La Nación. Mantenimiento y Rehabilitación          | Tumbalá                   | 0                      | 644 261            | 644 261            | 644 261            | 100.0                                |
|              |            |    | Secundaria Emilio Rabasa Estebanell. Mantenimiento y Rehabilitación                   | La Concordia              | 0                      | 2 177 164          | 2 177 164          | 2 177 164          | 100.0                                |
|              |            |    | Secundaria Jose Vasconcelos Calderón. Mantenimiento y Rehabilitación                  | Suchiate                  | 0                      | 2 055 724          | 2 055 724          | 2 055 724          | 100.0                                |
|              |            |    | Telesecundaria 394. Obras de Construcción   | Bochil                    | 0                      | 660 874            | 660 874            | 660 874            | 100.0                                |
|              |            |    | Telesecundaria 394. Mantenimiento y Rehabilitación                                    | Bochil                    | 0                      | 920 011            | 920 011            | 920 011            | 100.0                                |
|              |            |    | Telesecundaria 340 Benito Juárez García. Mantenimiento y Rehabilitación               | Siltepec                  | 0                      | 961 697            | 961 697            | 961 697            | 100.0                                |
|              |            |    | Telesecundaria 123 Jaime Sabines Gutiérrez. Mantenimiento y Rehabilitación            | Tuxtla Gutiérrez          | 0                      | 1 839 837          | 1 839 837          | 1 839 837          | 100.0                                |
|              |            |    | Telesecundaria 720 Luis Donald Colosio Murrieta. Mantenimiento y Rehabilitación       | Salto de Agua             | 0                      | 1 024 565          | 1 024 565          | 1 024 565          | 100.0                                |
|              |            |    | Secundaria Justo Sierra Méndez. Mantenimiento y Rehabilitación                        | Simojovel                 | 0                      | 2 287 990          | 2 287 990          | 2 287 990          | 100.0                                |
|              |            |    | Telesecundaria 518 Fray Víctor María Flores Fernández. Mantenimiento y Rehabilitación | Teopisca                  | 0                      | 1 003 420          | 1 003 420          | 1 003 420          | 100.0                                |
|              |            |    | Telesecundaria 084 El Niño Artillero. Mantenimiento y Rehabilitación                  | Chiapa de Corzo           | 0                      | 975 228            | 975 228            | 975 228            | 100.0                                |
|              |            |    | Secundaria Técnica 67. Mantenimiento y Rehabilitación                                 | Salto de Agua             | 0                      | 1 335 869          | 1 335 869          | 1 335 869          | 100.0                                |
| <b>1007B</b> | <b>FAM</b> |    | <b>Certificados de Infraestructura Básica</b>   |                           | <b>0</b>               | <b>248 305 864</b> | <b>156 884 550</b> | <b>156 801 210</b> | <b>63.2</b>                          |
|              |            |    | Jardín de Niños Luz del Saber. Obras de Construcción                                  | Larrainzar                | 0                      | 861 705            | 358 351            | 358 351            | 41.6                                 |
|              |            |    | Jardín de Niños Luz del Saber. Mantenimiento y Rehabilitación                         | Larrainzar                | 0                      | 145 004            | 145 004            | 145 004            | 100.0                                |





**GOBIERNO CONSTITUCIONAL DEL ESTADO DE CHIAPAS  
INSTITUTO DE LA INFRAESTRUCTURA FÍSICA EDUCATIVA DEL ESTADO DE CHIAPAS**

**PROGRAMAS Y PROYECTOS DE INVERSIÓN  
DEL 1 DE ENERO AL 31 DE DICIEMBRE DE 2022**

| FF | RAMO | PF | PROYECTO ESTRATÉGICO   | MUNICIPIO / COBERTURA      | PRESUPUESTO DE EGRESOS |            |           |           | AVANCE %<br>DEVENGADO/<br>MODIFICADO |
|----|------|----|--|----------------------------|------------------------|------------|-----------|-----------|--------------------------------------|
|    |      |    |  |                            | APROBADO               | MODIFICADO | DEVENGADO | PAGADO    |                                      |
|    |      |    | Jardín de Niños Santiago Serrano Ruiz. Obras de Construcción                     | Suchiapa                   | 0                      | 1 797 459  | 702 093   | 702 093   | 39.1                                 |
|    |      |    | Jardín de Niños Santiago Serrano Ruiz. Mantenimiento y Rehabilitación            | Suchiapa                   | 0                      | 393 272    | 393 272   | 393 272   | 100.0                                |
|    |      |    | Jardín de Niños Tlaloc. Obras de Construcción                                    | Tuxtla Gutiérrez           | 0                      | 2 673 209  | 1 336 604 | 1 336 604 | 50.0                                 |
|    |      |    | Jardín de Niños Cristóbal Rodas García. Obras de Construcción                    | Frontera Comalapa          | 0                      | 539 823    | 102 076   | 102 076   | 18.9                                 |
|    |      |    | Jardín de Niños Cristóbal Rodas García. Mantenimiento y Rehabilitación           | Frontera Comalapa          | 0                      | 335 672    | 335 672   | 335 672   | 100.0                                |
|    |      |    | Jardín de Niños Enoch Cancino Casahonda. Obras de Construcción                   | Tuxtla Gutiérrez           | 0                      | 1 292 666  | 646 333   | 646 333   | 50.0                                 |
|    |      |    | Jardín de Niños Eduardo Manet. Obras de Construcción                             | Suchiapa                   | 0                      | 851 647    | 425 823   | 425 823   | 50.0                                 |
|    |      |    | Jardín de Niños Tomas Martínez Vázquez. Obras de Construcción                    | Acala                      | 0                      | 467 599    | 233 800   | 233 800   | 50.0                                 |
|    |      |    | Jardín de Niños Niños Héroes de Chapultepec. Obras de Construcción               | Sitalá                     | 0                      | 2 005 314  | 1 002 657 | 1 002 657 | 50.0                                 |
|    |      |    | Jardín de Niños Margarita Maza de Juárez. Obras de Construcción                  | Salto de Agua              | 0                      | 1 678 175  | 839 088   | 839 088   | 50.0                                 |
|    |      |    | Jardín de Niños Francisco Javier Alegre. Obras de Construcción                   | Chicoasén                  | 0                      | 787 413    | 323 480   | 323 480   | 41.1                                 |
|    |      |    | Jardín de Niños Francisco Javier Alegre. Mantenimiento y Rehabilitación          | Chicoasén                  | 0                      | 140 453    | 140 453   | 140 453   | 100.0                                |
|    |      |    | Jardín de Niños León Felipe. Obras de Construcción                               | Chiapa de Corzo            | 0                      | 4 316 814  | 2 158 407 | 2 158 407 | 50.0                                 |
|    |      |    | Jardín de Niños María Rosaura Zapata Cano. Obras de Construcción                 | Frontera Hidalgo           | 0                      | 2 202 314  | 1 351 391 | 1 351 391 | 61.4                                 |
|    |      |    | Jardín de Niños Juan Sabines Gutiérrez. Obras de Construcción                    | Tuxtla Gutiérrez           | 0                      | 615 168    | 250 383   | 250 383   | 40.7                                 |
|    |      |    | Jardín de Niños Juan Sabines Gutiérrez. Mantenimiento y Rehabilitación           | Tuxtla Gutiérrez           | 0                      | 114 401    | 114 401   | 114 401   | 100.0                                |
|    |      |    | Jardín de Niños Sor Juana Inés De La Cruz. Obras de Construcción                 | Rincón Chamula San Pedro   | 0                      | 1 632 773  | 645 171   | 645 171   | 39.5                                 |
|    |      |    | Jardín de Niños Sor Juana Inés De La Cruz. Mantenimiento y Rehabilitación        | Rincón Chamula San Pedro   | 0                      | 342 430    | 342 430   | 342 430   | 100.0                                |
|    |      |    | Jardín de Niños Ovidio Decroly. Obras de Construcción                            | Villaflares                | 0                      | 2 572 903  | 1 205 756 | 1 205 756 | 46.9                                 |
|    |      |    | Jardín de Niños Ovidio Decroly. Mantenimiento y Rehabilitación                   | Villaflares                | 0                      | 161 391    | 161 391   | 161 391   | 100.0                                |
|    |      |    | Jardín de Niños Luis Espinosa. Obras de Construcción                             | Jiquipilas                 | 0                      | 1 418 997  | 709 498   | 709 498   | 50.0                                 |
|    |      |    | Jardín de Niños María Rosaura Zapata Cano. Obras de Construcción                 | Tuxtla Gutiérrez           | 0                      | 959 029    | 373 813   | 373 813   | 39.0                                 |
|    |      |    | Jardín de Niños María Rosaura Zapata Cano. Mantenimiento y Rehabilitación        | Tuxtla Gutiérrez           | 0                      | 211 403    | 211 403   | 211 403   | 100.0                                |
|    |      |    | Jardín de Niños Fernando Montes de Oca Rodríguez. Mantenimiento y Rehabilitación | Copainalá                  | 0                      | 240 508    | 0         | 0         | 0.0                                  |
|    |      |    | Jardín de Niños Fernando Montes de Oca Rodríguez. Mantenimiento y Rehabilitación | Copainalá                  | 0                      | 2 492      | 0         | 0         | 0.0                                  |
|    |      |    | Jardín de Niños Fernando Montes de Oca Rodríguez. Mantenimiento y Rehabilitación | Copainalá                  | 0                      | 5 323      | 0         | 0         | 0.0                                  |
|    |      |    | Jardín de Niños Jaime Sabines Gutiérrez. Obras de Construcción                   | El Parral                  | 0                      | 152 924    | 152 924   | 152 924   | 100.0                                |
|    |      |    | Jardín de Niños Jaime Sabines Gutiérrez. Mantenimiento y Rehabilitación          | El Parral                  | 0                      | 1 285 294  | 566 185   | 566 185   | 44.1                                 |
|    |      |    | Jardín de Niños Leona Vicario Fernández. Mantenimiento y Rehabilitación          | Tuxtla Gutiérrez           | 0                      | 801 196    | 400 598   | 400 598   | 50.0                                 |
|    |      |    | Jardín de Niños Kukulkán. Mantenimiento y Rehabilitación                         | Oxchuc                     | 0                      | 258 405    | 183 510   | 183 510   | 71.0                                 |
|    |      |    | Jardín de Niños Marco Enrique Becerra. Mantenimiento y Rehabilitación            | Chiapa de Corzo            | 0                      | 461 500    | 0         | 0         | 0.0                                  |
|    |      |    | Jardín de Niños Niños Héroes de Chapultepec. Obras de Construcción               | Salto de Agua              | 0                      | 777 286    | 777 286   | 777 286   | 100.0                                |
|    |      |    | Jardín de Niños Niños Héroes de Chapultepec. Mantenimiento y Rehabilitación      | Salto de Agua              | 0                      | 1 389 351  | 306 032   | 306 032   | 22.0                                 |
|    |      |    | Jardín de Niños Delfina Rincón. Obras de Construcción                            | Tuxtla Gutiérrez           | 0                      | 300 360    | 300 360   | 300 360   | 100.0                                |
|    |      |    | Jardín de Niños Delfina Rincón. Mantenimiento y Rehabilitación                   | Tuxtla Gutiérrez           | 0                      | 2 148 978  | 1 606 148 | 1 606 148 | 74.7                                 |
|    |      |    | Jardín de Niños Gabriela Mistral. Obras de Construcción                          | Tuxtla Gutiérrez           | 0                      | 735 199    | 735 199   | 735 199   | 100.0                                |
|    |      |    | Jardín de Niños Gabriela Mistral. Mantenimiento y Rehabilitación                 | Tuxtla Gutiérrez           | 0                      | 878 657    | 71 729    | 71 729    | 8.2                                  |
|    |      |    | Primaria Fray Bartolomé de las Casas. Obras de Construcción                      | Chamula                    | 0                      | 1 464 824  | 1 173 908 | 1 173 908 | 80.1                                 |
|    |      |    | Primaria Fray Bartolomé de las Casas. Mantenimiento y Rehabilitación             | Chamula                    | 0                      | 133 567    | 133 567   | 133 567   | 100.0                                |
|    |      |    | Primaria Cuauhtémoc. Obras de Construcción                                       | Salto de Agua              | 0                      | 1 705 925  | 718 255   | 718 255   | 42.1                                 |
|    |      |    | Primaria Cuauhtémoc. Mantenimiento y Rehabilitación                              | Salto de Agua              | 0                      | 782 101    | 782 101   | 782 101   | 100.0                                |
|    |      |    | Primaria Mi Patria es Primero. Obras de Construcción                             | Salto de Agua              | 0                      | 1 764 348  | 236 735   | 236 735   | 13.4                                 |
|    |      |    | Primaria Mi Patria es Primero. Mantenimiento y Rehabilitación                    | Salto de Agua              | 0                      | 1 290 877  | 1 290 877 | 1 290 877 | 100.0                                |
|    |      |    | Primaria Santos Degollado. Obras de Construcción                                 | Salto de Agua              | 0                      | 1 568 912  | 463 506   | 463 506   | 29.5                                 |
|    |      |    | Primaria Santos Degollado. Mantenimiento y Rehabilitación                        | Salto de Agua              | 0                      | 641 901    | 641 901   | 641 901   | 100.0                                |
|    |      |    | Primaria Luis Donaldo Colosio Murrieta. Obras de Construcción                    | San Cristóbal de las Casas | 0                      | 2 723 748  | 1 361 874 | 1 361 874 | 50.0                                 |
|    |      |    | Primaria Sor Juana Inés de la Cruz. Obras de Construcción                        | San Cristóbal de las Casas | 0                      | 1 453 819  | 1 071 561 | 1 071 561 | 73.7                                 |
|    |      |    | Primaria Leona Vicario Fernández. Obras de Construcción                          | Santiago, El Pinar         | 0                      | 7 151 952  | 3 575 976 | 3 575 976 | 50.0                                 |
|    |      |    | Primaria Valentín Gómez Farías. Obras de Construcción                            | Tenejapa                   | 0                      | 2 998 925  | 1 499 463 | 1 499 463 | 50.0                                 |
|    |      |    | Primaria Primero de Mayo. Obras de Construcción                                  | Rincón Chamula San Pedro   | 0                      | 3 950 854  | 1 710 325 | 1 710 325 | 43.3                                 |
|    |      |    | Primaria Primero de Mayo. Mantenimiento y Rehabilitación                         | Rincón Chamula San Pedro   | 0                      | 687 160    | 687 160   | 687 160   | 100.0                                |
|    |      |    | Primaria Alfonso Caso Álvarez. Obras de Construcción                             | Tumbalá                    | 0                      | 2 456 846  | 1 118 825 | 1 118 825 | 45.5                                 |
|    |      |    | Primaria Alfonso Caso Álvarez. Mantenimiento y Rehabilitación                    | Tumbalá                    | 0                      | 652 855    | 652 855   | 652 855   | 100.0                                |
|    |      |    | Primaria Emiliano Zapata Salazar. Obras de Construcción                          | Acala                      | 0                      | 2 023 205  | 469 156   | 469 156   | 23.2                                 |
|    |      |    | Primaria Emiliano Zapata Salazar. Mantenimiento y Rehabilitación                 | Acala                      | 0                      | 1 084 894  | 1 084 894 | 1 084 894 | 100.0                                |
|    |      |    | Primaria Niños Héroes de Chapultepec. Obras de Construcción                      | Solosuchiapa               | 0                      | 2 739 126  | 1 369 563 | 1 369 563 | 50.0                                 |
|    |      |    | Primaria Benito Juárez García. Obras de Construcción                             | Chicoasén                  | 0                      | 2 222 335  | 1 111 167 | 1 111 167 | 0.0                                  |
|    |      |    | Primaria Joaquín Miguel Gutiérrez Canales. Obras de Construcción                 | Berriozábal                | 0                      | 3 469 934  | 1 734 967 | 1 734 967 | 50.0                                 |
|    |      |    | Primaria Justo Sierra Méndez. Obras de Construcción                              | Villaflares                | 0                      | 2 183 550  | 1 091 775 | 1 091 775 | 50.0                                 |
|    |      |    | Primaria Constitución de 1857. Obras de Construcción                             | San Cristóbal de las Casas | 0                      | 1 257 908  | 628 954   | 628 954   | 50.0                                 |
|    |      |    | Primaria Ricardo Flores Magón. Obras de Construcción                             | Ocozocoautla de Espinosa   | 0                      | 1 959 675  | 979 838   | 979 838   | 50.0                                 |
|    |      |    | Primaria 20 de Noviembre. Obras de Construcción                                  | Villa Corzo                | 0                      | 1 880 191  | 879 350   | 879 350   | 46.8                                 |
|    |      |    | Primaria 20 de Noviembre. Mantenimiento y Rehabilitación                         | Villa Corzo                | 0                      | 121 491    | 121 491   | 121 491   | 100.0                                |
|    |      |    | Primaria Jaime Torres Bodet. Obras de Construcción                               | Chamula                    | 0                      | 3 185 568  | 1 245 886 | 1 245 886 | 39.1                                 |
|    |      |    | Primaria Jaime Torres Bodet. Mantenimiento y Rehabilitación                      | Chamula                    | 0                      | 693 797    | 693 797   | 693 797   | 100.0                                |
|    |      |    | Primaria Ignacio Jose de Allende y Unzaga. Obras de Construcción                 | Tantán                     | 0                      | 1 838 190  | 668 865   | 668 865   | 36.4                                 |
|    |      |    | Primaria Ignacio Jose de Allende y Unzaga. Mantenimiento y Rehabilitación        | Tantán                     | 0                      | 500 461    | 500 461   | 500 461   | 100.0                                |
|    |      |    | Primaria Efraín Antonio Gutiérrez. Obras de Construcción                         | Tapachula                  | 0                      | 1 627 061  | 997 494   | 997 494   | 61.3                                 |
|    |      |    | Primaria Jacinto Pérez Pajarito. Obras de Construcción                           | Chamula                    | 0                      | 3 615 933  | 1 807 967 | 1 807 967 | 50.0                                 |
|    |      |    | Primaria Salvador Díaz Mirón. Obras de Construcción                              | Huehuetán                  | 0                      | 1 336 498  | 668 249   | 668 249   | 50.0                                 |
|    |      |    | Primaria Francisco Villa. Obras de Construcción                                  | Tuxtla Gutiérrez           | 0                      | 813 462    | 406 731   | 406 731   | 50.0                                 |
|    |      |    | Primaria Francisco Ignacio Madero González. Obras de Construcción                | Acala                      | 0                      | 1 191 180  | 698 931   | 698 931   | 58.7                                 |
|    |      |    | Primaria Francisco Ignacio Madero González. Mantenimiento y Rehabilitación       | Acala                      | 0                      | 255 304    | 255 304   | 255 304   | 100.0                                |



**GOBIERNO CONSTITUCIONAL DEL ESTADO DE CHIAPAS  
INSTITUTO DE LA INFRAESTRUCTURA FÍSICA EDUCATIVA DEL ESTADO DE CHIAPAS**

**PROGRAMAS Y PROYECTOS DE INVERSIÓN  
DEL 1 DE ENERO AL 31 DE DICIEMBRE DE 2022**

| FF | RAMO | PF | PROYECTO ESTRATÉGICO   | MUNICIPIO / COBERTURA      | PRESUPUESTO DE EGRESOS |            |           |           | AVANCE %<br>DEVENGADO/<br>MODIFICADO |
|----|------|----|--|----------------------------|------------------------|------------|-----------|-----------|--------------------------------------|
|    |      |    |  |                            | APROBADO               | MODIFICADO | DEVENGADO | PAGADO    |                                      |
|    |      |    | Primaria Lisandro Calderón Hernández. Obras de Construcción                              | Ocozacoaula de Espinosa    | 0                      | 2 477 717  | 1 238 859 | 1 238 859 | 50.0                                 |
|    |      |    | Primaria Felipe Carrillo Puerto. Obras de Construcción                                   | Larrazarzar                | 0                      | 2 188 456  | 0         | 0         | 0.0                                  |
|    |      |    | Primaria 24 de Febrero. Obras de Construcción  | Pichucalco                 | 0                      | 3 941 284  | 1 970 642 | 1 970 642 | 50.0                                 |
|    |      |    | Primaria Niños Héroes de Chapultepec. Obras de Construcción                              | San Juan Cancún            | 0                      | 1 430 223  | 715 112   | 715 112   | 50.0                                 |
|    |      |    | Primaria Comunitaria Margarita Maza de Juárez. Obras de Construcción                     | Oxchuc                     | 0                      | 1 412 428  | 590 371   | 590 371   | 41.8                                 |
|    |      |    | Primaria Comunitaria Margarita Maza de Juárez. Mantenimiento y Rehabilitación            | Oxchuc                     | 0                      | 231 687    | 231 687   | 231 687   | 100.0                                |
|    |      |    | Primaria Sebastián Pérez Núñez. Obras de Construcción                                    | Bochil                     | 0                      | 744 886    | 306 386   | 306 386   | 41.1                                 |
|    |      |    | Primaria Sebastián Pérez Núñez. Mantenimiento y Rehabilitación                           | Bochil                     | 0                      | 132 114    | 132 114   | 132 114   | 100.0                                |
|    |      |    | Primaria Emilio Rabasa Estebanell. Obras de Construcción                                 | Jiquipilas                 | 0                      | 1 077 634  | 481 667   | 481 667   | 44.7                                 |
|    |      |    | Primaria Emilio Rabasa Estebanell. Mantenimiento y Rehabilitación                        | Jiquipilas                 | 0                      | 114 300    | 114 300   | 114 300   | 100.0                                |
|    |      |    | Primaria Rodolfo Figueroa Esquinca. Obras de Construcción                                | Cintalapa                  | 0                      | 140 871    | 140 871   | 140 871   | 100.0                                |
|    |      |    | Primaria Rodolfo Figueroa Esquinca. Mantenimiento y Rehabilitación                       | Cintalapa                  | 0                      | 1 042 041  | 720 090   | 720 090   | 69.1                                 |
|    |      |    | Primaria Tierra y Libertad. Mantenimiento y Rehabilitación                               | Oxchuc                     | 0                      | 276 656    | 195 099   | 195 099   | 70.5                                 |
|    |      |    | Primaria Jose Manuel Velasco Balboa. Mantenimiento y Rehabilitación                      | Berriozábal                | 0                      | 1 388 327  | 694 163   | 694 163   | 50.0                                 |
|    |      |    | Primaria Justo Sierra Méndez. Obras de Construcción                                      | Frontera Comalapa          | 0                      | 1 489 175  | 1 489 175 | 1 489 175 | 100.0                                |
|    |      |    | Primaria Justo Sierra Méndez. Mantenimiento y Rehabilitación                             | Frontera Comalapa          | 0                      | 2 810 958  | 660 892   | 660 892   | 23.5                                 |
|    |      |    | Primaria Adolfo López Mateos. Mantenimiento y Rehabilitación                             | Chamula                    | 0                      | 1 119 554  | 559 777   | 559 777   | 50.0                                 |
|    |      |    | Primaria Simón Bolívar. Mantenimiento y Rehabilitación                                   | Chiapa de Corzo            | 0                      | 2 277 195  | 0         | 0         | 0.0                                  |
|    |      |    | Primaria Emiliano Zapata Salazar. Mantenimiento y Rehabilitación                         | San Fernando               | 0                      | 859 206    | 429 603   | 429 603   | 50.0                                 |
|    |      |    | Primaria Juan Álvarez. Mantenimiento y Rehabilitación                                    | Suchiate                   | 0                      | 616 270    | 616 270   | 616 270   | 100.0                                |
|    |      |    | Primaria Juan Álvarez. Mantenimiento y Rehabilitación                                    | Suchiate                   | 0                      | 117 028    | 117 028   | 117 028   | 100.0                                |
|    |      |    | Primaria Juan Álvarez. Mantenimiento y Rehabilitación                                    | Suchiate                   | 0                      | 55 943     | 55 943    | 55 943    | 100.0                                |
|    |      |    | Primaria Jose Castillo Tielmans. Mantenimiento y Rehabilitación                          | San Cristóbal de las Casas | 0                      | 1 113 507  | 734 230   | 734 230   | 65.9                                 |
|    |      |    | Primaria Miguel Hidalgo y Costilla. Mantenimiento y Rehabilitación                       | San Fernando               | 0                      | 115 734    | 115 734   | 115 734   | 100.0                                |
|    |      |    | Primaria Miguel Hidalgo y Costilla. Mantenimiento y Rehabilitación                       | San Fernando               | 0                      | 436 865    | 160 533   | 160 533   | 36.7                                 |
|    |      |    | Primaria Donaciano González Flores. Obras de Construcción                                | Pichucalco                 | 0                      | 944 146    | 944 146   | 944 146   | 100.0                                |
|    |      |    | Primaria Donaciano González Flores. Mantenimiento y Rehabilitación                       | Pichucalco                 | 0                      | 1 486 101  | 270 977   | 270 977   | 18.2                                 |
|    |      |    | Primaria 13 de Enero. Obras de Construcción  | Villa Comalitián           | 0                      | 93 868     | 93 868    | 93 868    | 100.0                                |
|    |      |    | Primaria 13 de Enero. Mantenimiento y Rehabilitación                                     | Villa Comalitián           | 0                      | 795 541    | 350 837   | 350 837   | 44.1                                 |
|    |      |    | Primaria Fray Bartolomé de las Casas. Mantenimiento y Rehabilitación                     | Chamula                    | 0                      | 1 266 442  | 633 221   | 633 221   | 50.0                                 |
|    |      |    | Secundaria Técnica Agropecuaria 118. Obras de Construcción                               | Rincón Chamula San Pedro   | 0                      | 4 697 140  | 2 348 570 | 2 348 570 | 50.0                                 |
|    |      |    | Secundaria Bicentenario de la Independencia Nacional. Obras de Construcción              | Reforma                    | 0                      | 10 090 015 | 5 035 446 | 5 035 446 | 49.9                                 |
|    |      |    | Secundaria Santiago Serrano Ruiz. Obras de Construcción                                  | Suchiapa                   | 0                      | 3 365 506  | 1 682 753 | 1 682 753 | 50.0                                 |
|    |      |    | Telesecundaria 853 Mariano Azuela. Obras de Construcción                                 | Salto de Agua              | 0                      | 1 266 408  | 200 296   | 200 296   | 15.8                                 |
|    |      |    | Telesecundaria 853 Mariano Azuela. Mantenimiento y Rehabilitación                        | Salto de Agua              | 0                      | 865 816    | 865 816   | 865 816   | 100.0                                |
|    |      |    | Secundaria Unión y Progreso Ejidal. Obras de Construcción                                | Tantán                     | 0                      | 3 492 111  | 1 746 056 | 1 746 056 | 50.0                                 |
|    |      |    | Telesecundaria 1001 Miguel Hidalgo y Costilla. Obras de Construcción                     | La Concordia               | 0                      | 2 901 602  | 0         | 0         | 0.0                                  |
|    |      |    | Telesecundaria 1057 Luis Donaldo Colosio Murrieta. Obras de Construcción                 | Chiapa de Corzo            | 0                      | 2 842 852  | 1 421 426 | 1 421 426 | 50.0                                 |
|    |      |    | Telesecundaria 452 Fray Víctor María Flores Fernández. Obras de Construcción             | Frontera Comalapa          | 0                      | 2 231 527  | 514 937   | 514 937   | 23.1                                 |
|    |      |    | Telesecundaria 452 Fray Víctor María Flores Fernández. Mantenimiento y Rehabilitación    | Frontera Comalapa          | 0                      | 1 201 652  | 1 201 652 | 1 201 652 | 100.0                                |
|    |      |    | Telesecundaria 564 Ignacio Jose de Allende y Unzaga. Obras de Construcción               | Tumbalá                    | 0                      | 1 540 314  | 536 736   | 536 736   | 34.8                                 |
|    |      |    | Telesecundaria 564 Ignacio Jose de Allende y Unzaga. Mantenimiento y Rehabilitación      | Tumbalá                    | 0                      | 466 841    | 466 841   | 466 841   | 100.0                                |
|    |      |    | Telesecundaria 907 Juan Rulfo. Obras de Construcción                                     | Chamula                    | 0                      | 1 507 878  | 439 418   | 439 418   | 0.0                                  |
|    |      |    | Telesecundaria 907 Juan Rulfo. Mantenimiento y Rehabilitación                            | Chamula                    | 0                      | 629 042    | 629 042   | 629 042   | 100.0                                |
|    |      |    | Telesecundaria 332. Obras de Construcción  | Tonalá                     | 0                      | 4 495 305  | 2 247 653 | 2 247 653 | 50.0                                 |
|    |      |    | Secundaria Jose Felipe Flores. Obras de Construcción                                     | San Cristóbal de las Casas | 0                      | 2 128 091  | 1 064 046 | 1 064 046 | 50.0                                 |
|    |      |    | Secundaria General Jose Emilio Grajales Moguel. Mantenimiento y Rehabilitación           | Chiapa de Corzo            | 0                      | 838 015    | 419 007   | 419 007   | 50.0                                 |
|    |      |    | Telesecundaria 063 Álvaro Obregón. Mantenimiento y Rehabilitación                        | Catazajá                   | 0                      | 1 011 911  | 809 700   | 809 700   | 80.0                                 |
|    |      |    | Secundaria Técnica 76. Obras de Construcción   | Mapastepec                 | 0                      | 1 318 916  | 1 318 916 | 1 318 916 | 100.0                                |
|    |      |    | Secundaria Técnica 76. Mantenimiento y Rehabilitación                                    | Mapastepec                 | 0                      | 2 490 517  | 1 684 833 | 1 684 833 | 67.6                                 |
|    |      |    | Jardín de Niños 16 de Septiembre. Obras de Construcción                                  | Villaflores                | 0                      | 855 465    | 855 465   | 855 465   | 100.0                                |
|    |      |    | Jardín de Niños Benito Juárez García. Obras de Construcción                              | San Cristóbal de las Casas | 0                      | 371 615    | 371 615   | 371 615   | 100.0                                |
|    |      |    | Jardín de Niños Agustín Melgar. Obras de Construcción                                    | Tuxtla Chico               | 0                      | 797 562    | 797 562   | 797 562   | 100.0                                |
|    |      |    | Jardín de Niños Juan Amos Comenio. Obras de Construcción                                 | Chamula                    | 0                      | 1 293 996  | 1 293 996 | 1 293 996 | 100.0                                |
|    |      |    | Jardín de Niños Gabriela Mistral. Obras de Construcción                                  | Chanal                     | 0                      | 485 695    | 485 695   | 485 695   | 100.0                                |
|    |      |    | Jardín de Niños Jose de los Reyes Martínez. Obras de Construcción                        | Tuxtla Chico               | 0                      | 243 751    | 243 751   | 243 751   | 100.0                                |
|    |      |    | Jardín de Niños Celestin Freinet. Obras de Construcción                                  | Tuxtla Gutiérrez           | 0                      | 298 646    | 298 646   | 298 646   | 100.0                                |
|    |      |    | Jardín de Niños Angela Peralta. Obras de Construcción                                    | Villaflores                | 0                      | 260 651    | 260 651   | 260 651   | 100.0                                |
|    |      |    | Jardín de Niños Naciones Unidas. Obras de Construcción                                   | Tuxtla Gutiérrez           | 0                      | 83 639     | 83 639    | 83 639    | 100.0                                |
|    |      |    | Jardín de Niños Naciones Unidas. Obras de Construcción                                   | Tuxtla Gutiérrez           | 0                      | 2 015      | 2 015     | 2 015     | 100.0                                |
|    |      |    | Jardín de Niños Prudencio Moscoso Pastrana. Obras de Construcción                        | Zinacantan                 | 0                      | 655 927    | 655 927   | 655 927   | 100.0                                |
|    |      |    | Jardín de Niños Rosario Castellanos Figueroa. Obras de Construcción                      | Tuxtla Gutiérrez           | 0                      | 168 100    | 168 100   | 168 100   | 100.0                                |
|    |      |    | Jardín de Niños Álvaro Obregón. Obras de Construcción                                    | Ángel Albino Corzo         | 0                      | 875 262    | 875 262   | 875 262   | 100.0                                |
|    |      |    | Jardín de Niños Fray Matías Antonio de Córdoba y Ordoñez. Obras de Construcción          | Villa Corzo                | 0                      | 619 631    | 619 631   | 619 631   | 100.0                                |
|    |      |    | Jardín de Niños Fray Matías Antonio de Córdoba y Ordoñez. Mantenimiento y Rehabilitación | Villa Corzo                | 0                      | 47 599     | 47 599    | 47 599    | 100.0                                |
|    |      |    | Jardín de Niños Josefa Ortiz de Domínguez. Mantenimiento y Rehabilitación                | Tuxtla Chico               | 0                      | 706 767    | 706 767   | 706 767   | 100.0                                |
|    |      |    | Jardín de Niños Jose María Morelos y Pavón. Mantenimiento y Rehabilitación               | Villa Corzo                | 0                      | 421 981    | 421 981   | 421 981   | 100.0                                |
|    |      |    | Jardín de Niños Manuel María Ponce. Mantenimiento y Rehabilitación                       | Pijijiapan                 | 0                      | 186 859    | 186 859   | 186 859   | 100.0                                |
|    |      |    | Primaria Juan Sabines Gutiérrez. Obras de Construcción                                   | Tuxtla Gutiérrez           | 0                      | 890 877    | 890 877   | 890 877   | 100.0                                |
|    |      |    | Primaria Ángel Albino Corzo Castillejos. Obras de Construcción                           | Tonalá                     | 0                      | 1 060 577  | 1 060 577 | 1 060 577 | 100.0                                |
|    |      |    | Primaria Juan de la Barrera e Inzaurraga. Obras de Construcción                          | Tuxtla Chico               | 0                      | 1 079 656  | 1 079 656 | 1 079 656 | 100.0                                |
|    |      |    | Primaria Alberto González Blanco. Obras de Construcción                                  | Tuxtla Gutiérrez           | 0                      | 665 813    | 665 813   | 665 813   | 100.0                                |
|    |      |    | Primaria Jaime Torres Bodet. Obras de Construcción                                       | Tuxtla Gutiérrez           | 0                      | 1 058 753  | 1 058 753 | 1 058 753 | 100.0                                |



GOBIERNO CONSTITUCIONAL DEL ESTADO DE CHIAPAS  
INSTITUTO DE LA INFRAESTRUCTURA FÍSICA EDUCATIVA DEL ESTADO DE CHIAPAS

PROGRAMAS Y PROYECTOS DE INVERSIÓN  
DEL 1 DE ENERO AL 31 DE DICIEMBRE DE 2022

| FF          | RAMO  | PF | PROYECTO ESTRATÉGICO   | MUNICIPIO / COBERTURA      | PRESUPUESTO DE EGRESOS |                    |                    |                   | AVANCE %<br>DEVENGADO/<br>MODIFICADO |
|-------------|---|----|--|----------------------------|------------------------|--------------------|--------------------|-------------------|--------------------------------------|
|             |   |    |  |                            | APROBADO               | MODIFICADO         | DEVENGADO          | PAGADO            |                                      |
|             |   |    | Primaria Lázaro Cárdenas del Río. Obras de Construcción  | Unión Juárez               | 0                      | 1 890 057          | 1 890 057          | 1 890 057         | 100.0                                |
|             |   |    | Primaria Francisco Javier Mina Larrea. Obras de Construcción   | Ixhuatán                   | 0                      | 787 930            | 787 930            | 787 930           | 100.0                                |
|             |   |    | Primaria Juan Escutia y Martínez. Obras de Construcción  | Totolapa                   | 0                      | 402 589            | 402 589            | 402 589           | 100.0                                |
|             |   |    | Primaria Miguel Alemán Valdés. Obras de Construcción   | Juárez                     | 0                      | 1 015 198          | 1 015 198          | 1 008 270         | 100.0                                |
|             |   |    | Primaria Primero de Mayo. Obras de Construcción  | La Trinitaria              | 0                      | 901 588            | 901 588            | 901 588           | 100.0                                |
|             |   |    | Primaria 21 de Marzo. Obras de Construcción  | Teopisca                   | 0                      | 356 885            | 356 885            | 356 885           | 100.0                                |
|             |   |    | Primaria Ignacio Allende. Obras de Construcción  | San Cristóbal de las Casas | 0                      | 2 765 156          | 2 765 156          | 2 765 156         | 100.0                                |
|             |   |    | Primaria Juan Sabines Gutiérrez. Obras de Construcción   | Chiapa de Corzo            | 0                      | 1 680 639          | 1 680 639          | 1 680 639         | 100.0                                |
|             |   |    | Primaria Miguel Álvarez del Toro. Obras de Construcción  | Ixtapa                     | 0                      | 1 326 097          | 1 326 097          | 1 326 097         | 100.0                                |
|             |   |    | Primaria Amado Nervo Ordaz. Obras de Construcción  | Bella Vista                | 0                      | 873 297            | 873 297            | 873 297           | 100.0                                |
|             |   |    | Primaria Carlos Augusto Vidal Sánchez. Obras de Construcción   | Pichucalco                 | 0                      | 890 469            | 890 469            | 890 469           | 100.0                                |
|             |   |    | Primaria Hercilio Espinoza Esquinca. Obras de Construcción   | Tapachula                  | 0                      | 404 713            | 404 713            | 404 713           | 100.0                                |
|             |   |    | Primaria Hermoso Nájera. Obras de Construcción   | Ocosingo                   | 0                      | 1 432 186          | 1 432 186          | 1 425 765         | 100.0                                |
|             |   |    | Primaria Jose María Luis Mora. Obras de Construcción   | La Independencia           | 0                      | 1 965 077          | 1 965 077          | 1 950 345         | 100.0                                |
|             |   |    | Primaria Moctezuma I. Obras de Construcción  | Mapastepec                 | 0                      | 519 003            | 519 003            | 508 811           | 100.0                                |
|             |   |    | Primaria Nicolás Bravo Rueda. Obras de Construcción  | Huixtla                    | 0                      | 657 599            | 657 599            | 628 990           | 100.0                                |
|             |   |    | Primaria Adolfo López Mateos. Obras de Construcción  | Chenalhó                   | 0                      | 1 586 820          | 1 586 820          | 1 578 690         | 100.0                                |
|             |   |    | Primaria Benito Juárez García. Obras de Construcción   | Chicoasén                  | 0                      | 1 206 005          | 1 206 005          | 1 206 005         | 100.0                                |
|             |   |    | Primaria La Democracia. Obras de Construcción  | El Bosque                  | 0                      | 885 054            | 885 054            | 878 825           | 100.0                                |
|             |   |    | Primaria Ignacio Zaragoza Seguín. Obras de Construcción  | Jitotol                    | 0                      | 907 698            | 907 698            | 907 698           | 100.0                                |
|             |   |    | Primaria Niños Héroes de Chapultepec. Obras de Construcción  | Ocoatepec                  | 0                      | 746 156            | 746 156            | 746 156           | 100.0                                |
|             |   |    | Primaria Francisco Ignacio Madero González. Obras de Construcción  | Reforma                    | 0                      | 617 896            | 617 896            | 617 896           | 100.0                                |
|             |   |    | Primaria Emiliano Zapata Salazar. Obras de Construcción  | Teopisca                   | 0                      | 920 440            | 920 440            | 920 440           | 100.0                                |
|             |   |    | Primaria Lázaro Cárdenas de Río. Obras de Construcción   | Ixtacomitán                | 0                      | 431 833            | 431 833            | 431 833           | 100.0                                |
|             |   |    | Primaria Belisario Domínguez Palencia. Obras de Construcción   | Chiapilla                  | 0                      | 550 939            | 550 939            | 550 939           | 100.0                                |
|             |   |    | Primaria Benito Juárez García. Obras de Construcción   | Ixhuatán                   | 0                      | 767 059            | 767 059            | 767 059           | 100.0                                |
|             |   |    | Primaria Fernando Castañón Gamboa. Mantenimiento y Rehabilitación  | Tuxtla Gutiérrez           | 0                      | 1 030 488          | 1 030 488          | 1 030 488         | 100.0                                |
|             |   |    | Primaria Guillermo Prieto. Mantenimiento y Rehabilitación  | El Porvenir                | 0                      | 480 354            | 480 354            | 480 354           | 100.0                                |
|             |   |    | Primaria Felipe Carrillo Puerto. Mantenimiento y Rehabilitación  | Bochil                     | 0                      | 524 974            | 524 974            | 524 974           | 0.0                                  |
|             |   |    | Primaria Plan de Iguala. Obras de Construcción   | Larrainzar                 | 0                      | 52 149             | 52 149             | 52 149            | 100.0                                |
|             |   |    | Primaria Plan de Iguala. Mantenimiento y Rehabilitación  | Larrainzar                 | 0                      | 231 168            | 231 168            | 231 168           | 100.0                                |
|             |   |    | Primaria Francisco Ignacio Madero González. Mantenimiento y Rehabilitación   | Tapilula                   | 0                      | 710 930            | 710 930            | 710 930           | 100.0                                |
|             |   |    | Telesecundaria 193 Emilio Rabasa Estebanell. Obras de Construcción   | Ostucán                    | 0                      | 848 348            | 848 348            | 848 348           | 100.0                                |
|             |   |    | Telesecundaria 1380 Javier Álvarez Ramos. Obras de Construcción  | Villa Corzo                | 0                      | 1 002 223          | 1 002 223          | 1 002 223         | 100.0                                |
|             |   |    | Telesecundaria 329 Valentín Gómez Farias. Obras de Construcción  | Tonalá                     | 0                      | 1 684 711          | 1 684 711          | 1 684 711         | 100.0                                |
|             |   |    | Secundaria Técnica Agropecuaria No. 160. Obras de Construcción   | Benemérito de las Américas | 0                      | 2 363 134          | 2 363 134          | 2 363 134         | 100.0                                |
|             |   |    | Secundaria Benito Juárez García. Obras de Construcción   | Suchiate                   | 0                      | 1 128 979          | 1 128 979          | 1 128 979         | 100.0                                |
|             |   |    | Secundaria Juan Jaime Domínguez Ortega. Obras de Construcción  | Arriaga                    | 0                      | 1 851 030          | 1 851 030          | 1 851 030         | 100.0                                |
|             |   |    | Telesecundaria 1413 Quetzalcóatl. Obras de Construcción  | Chamula                    | 0                      | 565 087            | 565 087            | 565 087           | 100.0                                |
|             |   |    | Secundaria Técnica 60. Obras de Construcción   | Jiquipilas                 | 0                      | 1 064 421          | 1 064 421          | 1 064 421         | 100.0                                |
|             |   |    | Secundaria Técnica 129. Obras de Construcción  | Tapachula                  | 0                      | 1 623 304          | 1 623 304          | 1 623 304         | 100.0                                |
|             |   |    | Secundaria Belisario Domínguez Palencia. Obras de Construcción   | Tonalá                     | 0                      | 2 027 119          | 2 027 119          | 2 027 119         | 100.0                                |
|             |   |    | Secundaria Sierra Madre de Chiapas. Obras de Construcción  | El Porvenir                | 0                      | 771 061            | 771 061            | 771 061           | 100.0                                |
|             |   |    | Telesecundaria 048 Ricardo Flores Magón. Obras de Construcción   | Arriaga                    | 0                      | 1 077 594          | 1 077 594          | 1 077 594         | 100.0                                |
|             |   |    | Telesecundaria 1371 Bicentenario. Obras de Construcción  | Villaflores                | 0                      | 1 106 846          | 1 106 846          | 1 106 846         | 100.0                                |
|             |   |    | Telesecundaria 141 Jose Emilio Grajales Moguel. Obras de Construcción  | Juárez                     | 0                      | 1 336 994          | 1 336 994          | 1 334 896         | 100.0                                |
|             |   |    | Telesecundaria 486 Rosario Castellanos Figueroa. Obras de Construcción   | Ángel Albino Corzo         | 0                      | 1 522 876          | 1 522 876          | 1 522 876         | 100.0                                |
|             |   |    | Telesecundaria 486 Rosario Castellanos Figueroa. Mantenimiento y Rehabilitación  | Ángel Albino Corzo         | 0                      | 344 283            | 344 283            | 344 283           | 100.0                                |
|             |   |    | Telesecundaria 324 El Relicario. Mantenimiento y Rehabilitación  | San Cristóbal de las Casas | 0                      | 378 070            | 378 070            | 378 070           | 100.0                                |
| <b>I080</b> | <b>FAM Infraestructura Educativa Media Superior</b>       |    |  |                            | <b>27 488 896</b>      | <b>23 919 411</b>  | <b>23 910 378</b>  | <b>16 077 933</b> | <b>100.0</b>                         |
|             |   |    | CECYT No 47 Estación Huehuetán. Obras de Construcción  | Huehuetán                  | 0                      | 4 485 467          | 4 485 374          | 1 345 612         | 100.0                                |
|             |   |    | Preparatoria Simojovel. Obras de Construcción  | Simojovel                  | 0                      | 440 210            | 440 208            | 440 208           | 100.0                                |
|             |   |    | Preparatoria Jaime Sabines Gutiérrez. Obras de Construcción  | Cacahoatán                 | 0                      | 4 230 714          | 4 230 633          | 4 040 040         | 100.0                                |
|             |   |    | Preparatoria No. 6 del Estado. Obras de Construcción   | Tapachula                  | 0                      | 5 798 585          | 5 798 531          | 3 738 812         | 100.0                                |
|             |   |    | COBACH 251 Huixtla. Obras de Construcción  | Huixtla                    | 0                      | 8 964 434          | 8 955 634          | 6 513 262         | 99.9                                 |
|             |   |    | Construcción y Equipamiento de la Infraestructura Física Educativa del Nivel Medio Superior. Obras de Construcción                                     | Coertura Estatal           | 27 488 896             | 0                  | 0                  | 0                 | 0.0                                  |
| <b>I08B</b> | <b>FAM Certificados de Infraestructura Media Superior</b> |    |  |                            | <b>0</b>               | <b>30 317 185</b>  | <b>18 041 524</b>  | <b>18 041 524</b> | <b>59.5</b>                          |
|             |   |    | Primaria Juan Álvarez. Mantenimiento y Rehabilitación  | Suchiate                   | 0                      | 13 223             | 13 223             | 13 223            | 100.0                                |
|             |   |    | Preparatoria Cuauhtémoc. Obras de Construcción   | Tantán                     | 0                      | 11 119 274         | 5 546 283          | 5 546 283         | 49.9                                 |
|             |   |    | Preparatoria Manuel Velasco Suarez. Obras de Construcción  | Tuxtla Chico               | 0                      | 5 030 177          | 2 515 089          | 2 515 089         | 50.0                                 |
|             |   |    | Preparatoria Villaflores. Obras de Construcción  | Villaflores                | 0                      | 3 853 279          | 1 926 640          | 1 926 640         | 50.0                                 |
|             |   |    | Cobach 235 Gaspar Diaz Reyes. Obras de Construcción  | Venustiano Carranza        | 0                      | 2 638 838          | 1 319 419          | 1 319 419         | 50.0                                 |
|             |   |    | Conalep Plantel 312 Tuxtla Gutiérrez. Obras de Construcción  | Tuxtla Gutiérrez           | 0                      | 1 883 046          | 941 523            | 941 523           | 50.0                                 |
|             |   |    | Conalep Plantel 312 Tuxtla Gutiérrez. Obras de Construcción  | Tuxtla Gutiérrez           | 0                      | 2 467 048          | 2 467 048          | 2 467 048         | 100.0                                |
|             |   |    | EMSAD 111 Rizo de Oro. Obras de Construcción   | La Concordia               | 0                      | 531 095            | 531 095            | 531 095           | 100.0                                |
|             |   |    | EMSAD 322 Emiliano Zapata Salazar. Obras de Construcción   | Marqués de Comillas        | 0                      | 302 122            | 302 122            | 302 122           | 100.0                                |
|             |   |    | Centro de Capacitación Técnica Industrial 86. Obras de Construcción  | Tapachula                  | 0                      | 2 479 082          | 2 479 082          | 2 479 082         | 100.0                                |
| <b>I08C</b> | <b>FAM Infraestructura Educativa Superior</b>             |    |  |                            | <b>60 194 245</b>      | <b>116 971 192</b> | <b>116 922 376</b> | <b>89 433 477</b> | <b>100.0</b>                         |
|             |   |    | Construcción de Domo en la Unidad UPN 72. Obras de Construcción  | Tapachula                  | 0                      | 2 304 823          | 2 304 783          | 2 304 783         | 100.0                                |
|             |   |    | Construcción de Cancha de Usos Múltiples en la Unidad UPN 71. Obras de Construcción  | Villa Corzo                | 0                      | 806 000            | 805 998            | 805 998           | 100.0                                |
|             |   |    | Consolidación de Obra en la Infraestructura de la Universidad Pedagógica Nacional Unidad 071. Obras de Construcción                                    | Tuxtla Gutiérrez           | 0                      | 5 930 000          | 5 929 945          | 2 810 852         | 100.0                                |
|             |   |    | Construcción de Edificio con Función de Tipo Académico Departamental Tipo II, ETAPA 1, en el Instituto Tecnológico de Cintalapa. Obras de Construcción | Cintalapa                  | 0                      | 16 076 583         | 16 076 583         | 9 749 384         | 100.0                                |
|             |   |    | Construcción y Equipamiento de la Infraestructura Física Educativa del Nivel Superior. Obras de Construcción   | Coertura Estatal           | 60 194 245             | 0                  | 0                  | 0                 | 0.0                                  |



**GOBIERNO CONSTITUCIONAL DEL ESTADO DE CHIAPAS  
INSTITUTO DE LA INFRAESTRUCTURA FÍSICA EDUCATIVA DEL ESTADO DE CHIAPAS**

**PROGRAMAS Y PROYECTOS DE INVERSIÓN  
DEL 1 DE ENERO AL 31 DE DICIEMBRE DE 2022**

| FF           | RAMO       | PF | PROYECTO ESTRATÉGICO   | MUNICIPIO / COBERTURA      | PRESUPUESTO DE EGRESOS |                  |                  |                  | AVANCE %<br>DEVENGADO/<br>MODIFICADO |
|--------------|------------|----|--|----------------------------|------------------------|------------------|------------------|------------------|--------------------------------------|
|              |            |    |  |                            | APROBADO               | MODIFICADO       | DEVENGADO        | PAGADO           |                                      |
|              |            |    | Mantenimiento en la Sede Central de San Cristóbal de las Casas, de la Universidad Intercultural de Chiapas. Obras de Construcción  | San Cristóbal de las Casas | 0                      | 263 981          | 263 981          | 263 981          | 100.0                                |
|              |            |    | Mantenimiento en la Sede Central de San Cristóbal de las Casas, de la Universidad Intercultural de Chiapas. Mantenimiento y Rehabilitación   | San Cristóbal de las Casas | 0                      | 5 749 492        | 5 749 112        | 5 749 112        | 100.0                                |
|              |            |    | Mantenimiento de la Unidad Académica Multidisciplinaria Oxchuc, de la Universidad Intercultural de Chiapas. Obras de Construcción  | Oxchuc                     | 0                      | 1 049 468        | 1 049 468        | 1 049 468        | 100.0                                |
|              |            |    | Mantenimiento de la Unidad Académica Multidisciplinaria Oxchuc, de la Universidad Intercultural de Chiapas. Mantenimiento y Rehabilitación   | Oxchuc                     | 0                      | 1 289 572        | 1 289 463        | 1 284 575        | 100.0                                |
|              |            |    | Mantenimiento de la Unidad Académica Multidisciplinaria las Margaritas, de la Universidad Intercultural de Chiapas. Obras de Construcción  | Las Margaritas             | 0                      | 486 521          | 486 521          | 486 521          | 100.0                                |
|              |            |    | Mantenimiento de la Unidad Académica Multidisciplinaria las Margaritas, de la Universidad Intercultural de Chiapas. Mantenimiento y Rehabilitación   | Las Margaritas             | 0                      | 1 520 892        | 1 520 730        | 1 520 730        | 100.0                                |
|              |            |    | Mantenimiento de la Unidad Académica Multidisciplinaria Yajalón, de la Universidad Intercultural de Chiapas. Obras de Construcción   | Yajalón                    | 0                      | 184 160          | 184 160          | 184 160          | 100.0                                |
|              |            |    | Mantenimiento de la Unidad Académica Multidisciplinaria Yajalón, de la Universidad Intercultural de Chiapas. Mantenimiento y Rehabilitación  | Yajalón                    | 0                      | 1 716 536        | 1 715 222        | 1 708 646        | 99.9                                 |
|              |            |    | Mantenimiento de la Unidad Académica Multidisciplinaria Valle de Tuliá, de la Universidad Intercultural de Chiapas. Obras de Construcción  | Salto de Agua              | 0                      | 335 449          | 335 449          | 335 449          | 100.0                                |
|              |            |    | Mantenimiento de la Unidad Académica Multidisciplinaria Valle de Tuliá, de la Universidad Intercultural de Chiapas. Mantenimiento y Rehabilitación   | Salto de Agua              | 0                      | 1 924 715        | 1 878 006        | 1 870 652        | 97.6                                 |
|              |            |    | Rehabilitación Integral de Edificios de la Facultad de Música de la UNICACH. Obras de Construcción   | Tuxtla Gutiérrez           | 0                      | 2 564 730        | 2 564 730        | 2 564 730        | 100.0                                |
|              |            |    | Rehabilitación Integral de Edificios de la Facultad de Música de la UNICACH. Mantenimiento y Rehabilitación  | Tuxtla Gutiérrez           | 0                      | 7 210 828        | 7 210 828        | 4 702 751        | 0.0                                  |
|              |            |    | Rehabilitación Integral de Edificios de la Subsede Acapetahua de la UNICACH. Obras de Construcción   | Acapetahua                 | 0                      | 32 838           | 32 838           | 32 838           | 100.0                                |
|              |            |    | Rehabilitación Integral de Edificios de la Subsede Acapetahua de la UNICACH. Mantenimiento y Rehabilitación  | Acapetahua                 | 0                      | 10 634 030       | 10 634 030       | 9 299 396        | 100.0                                |
|              |            |    | Construcción de la Segunda Etapa del Centro de Información para 600 Estudiantes Simultáneos en el Instituto Tecnológico de Tuxtla Gutiérrez. Obras de Construcción   | Tuxtla Gutiérrez           | 0                      | 12 187 087       | 12 187 087       | 9 308 257        | 100.0                                |
|              |            |    | Construcción de Cancha de Usos Múltiples en la Unidad UPN 71. Obras de Construcción  | Las Margaritas             | 0                      | 806 000          | 805 982          | 805 982          | 100.0                                |
|              |            |    | Construcción de Cancha de Usos Múltiples en la Unidad UPN 71. Obras de Construcción  | Jitotol                    | 0                      | 806 000          | 805 991          | 805 991          | 100.0                                |
|              |            |    | Construcción de Cancha de Usos Múltiples en la Unidad UPN 71. Obras de Construcción  | Palenque                   | 0                      | 806 000          | 805 983          | 788 944          | 100.0                                |
|              |            |    | Construcción de la Primera Etapa para la Unidad Multifuncional de Talleres y Laboratorios para la Consolidación del Laboratorio de Innovación Tecnológica en Agricultura del Instituto Tecnológico de Comitán. Obras de Construcción | Comitán de Domínguez       | 0                      | 23 000 963       | 23 000 963       | 15 335 081       | 100.0                                |
|              |            |    | Construcción de la 3a. Etapa de la Unidad de Docencia 1 de la Universidad Politécnica de Tapachula. Obras de Construcción  | Tapachula                  | 0                      | 19 284 525       | 19 284 525       | 15 665 197       | 100.0                                |
| <b>I008E</b> | <b>FAM</b> |    | <b>Certificados de Infraestructura Superior</b>  |                            | <b>0</b>               | <b>9 871 542</b> | <b>6 543 955</b> | <b>6 543 955</b> | <b>66.3</b>                          |
|              |            |    | Universidad Politécnica de Tapachula. Obras de Construcción  | Tapachula                  | 0                      | 6 655 175        | 3 327 588        | 3 327 588        | 50.0                                 |
|              |            |    | Escuela Normal Mactumactza. Mantenimiento y Rehabilitación   | Tuxtla Gutiérrez           | 0                      | 1 458 795        | 1 458 795        | 1 458 795        | 100.0                                |
|              |            |    | Instituto Tecnológico de Tapachula. Obras de Construcción  | Tapachula                  | 0                      | 1 757 572        | 1 757 572        | 1 757 572        | 100.0                                |

## INDICADORES DE RESULTADOS

Ente Público: Instituto de Infraestructura Física Educativa del Estado de Chiapas

Página 1 de 27

| SUBFUNCIÓN / TIPO DE PROYECTO   | UNIDAD DE MEDIDA  | METAS          |              |                    |                   | PRESUPUESTO APROBADO (PESOS) | PRESUPUESTO MODIFICADO (PESOS) | PRESUPUESTO DEVENGADO (PESOS) | BENEFICIARIOS    |                                |       |        |         |
|---|-------------------|----------------|--------------|--------------------|-------------------|------------------------------|--------------------------------|-------------------------------|------------------|--------------------------------|-------|--------|---------|
|   |                   | PROGRAM. ANUAL | MODIF. ANUAL | ALCANZ. AL PERIODO | % CUMPLIM/ MODIF. |                              |                                |                               | MUNICIPIO        | LOCALIDAD                      | MUJER | HOMBRE | PERSONA |
| <b>EDUCACIÓN</b>  |                   |                |              |                    |                   |                              |                                |                               |                  |                                |       |        |         |
| <b>EDUCACIÓN BÁSICA</b>   |                   |                |              |                    |                   | <b>1 010 626 217.00</b>      | <b>1 018 562 155.58</b>        | <b>918 421 064.33</b>         |                  |                                |       |        |         |
| <b>PROYECTOS DE INVERSIÓN:</b>  |                   |                |              |                    |                   |                              |                                |                               |                  |                                |       |        |         |
| <b>JARDÍN DE NIÑOS JUAN AMOS COMENIO</b><br>Terminación construcción de 1 aula didáctica, servicios sanitarios y obra exterior (red eléctrica, red hidrosanitaria, demolición de tramo de barda con malla, enmallado perimetral, demolición de escalera, andadores y escalones, barandal, muro de contención de mampostería y señalización) | Espacio Educativo | 4.00           | 4.00         | 4.00               | 100.00            | 0.00                         | 1 293 996.38                   | 1 293 996.38                  | Chamula          | Kotolté                        | 85    | 23     | 108     |
| <b>JARDÍN DE NIÑOS GABRIELA MISTRAL</b><br>Terminación rehabilitación de 1 aula didáctica, obra exterior (red eléctrica, andadores, escaleras, plaza cívica, asta bandera, desmantelamiento de malla ciclón, barda mixta, señalización)   | Obra              | 1.00           | 1.00         | 1.00               | 100.00            | 0.00                         | 485 695.05                     | 485 695.05                    | Chanal           | Chanal                         | 20    | 15     | 35      |
| <b>JARDÍN DE NIÑOS JOSE DE LOS REYES MARTINEZ</b><br>Terminación construcción de cocina, desmantelamiento de galera y obra exterior (red eléctrica, red hidrosanitaria, andadores, asta bandera, señalización)  | Espacio Educativo | 3.00           | 3.00         | 3.00               | 100.00            | 0.00                         | 243 751.16                     | 243 751.16                    | Tuxtla Chico     | 2da. Sección de Guillén        | 13    | 10     | 23      |
| <b>JARDÍN DE NIÑOS CELESTIN FREINET</b><br>Terminación rehabilitación de biblioteca, salón de usos múltiples, bodega y obra exterior (demolición y sustitución de barda perimetral, señalización)   | Obra              | 1.00           | 1.00         | 1.00               | 100.00            | 0.00                         | 298 646.40                     | 298 646.40                    | Tuxtla Gutiérrez | Tuxtla Gutiérrez               | 102   | 93     | 195     |
| <b>JARDÍN DE NIÑOS ANGELA PERALTA</b><br>Terminación obra exterior (red eléctrica, red hidrosanitaria, sustitución de asta bandera, sustitución de plaza cívica, señalización)  | Obra              | 1.00           | 1.00         | 1.00               | 100.00            | 0.00                         | 260 650.62                     | 260 650.62                    | Villaflores      | Villa Hidalgo                  | 53    | 70     | 123     |
| <b>PRIMARIA AMADO NERVO ORDAZ</b><br>Terminación construcción de 2 aulas didácticas, demolición de edificio b y obra exterior (red eléctrica, demolición y sustitución de escaleras, demolición y sustitución de muro de contención, desmantelamiento y sustitución de barandales, señalización)  | Espacio Educativo | 3.00           | 3.00         | 3.00               | 100.00            | 0.00                         | 873 297.36                     | 873 297.36                    | Bella Vista      | La Rinconada                   | 68    | 96     | 164     |
| <b>PRIMARIA CARLOS AUGUSTO VIDAL SANCHEZ</b><br>Terminación construcción de aula usaer, rehabilitación de 7 aulas didácticas, servicios sanitarios, bodega y obra exterior (red eléctrica exterior, red voz y datos exterior, andadores, señalización)  | Espacio Educativo | 2.00           | 2.00         | 2.00               | 100.00            | 0.00                         | 890 468.57                     | 890 468.57                    | Pichucalco       | Pichucalco                     | 225   | 222    | 447     |
| <b>PRIMARIA HERCILIO ESPINOZA ESQUINCA</b><br>Terminación construcción de dirección, cocina y obra exterior (red eléctrica exterior, red hidrosanitaria exterior, red voz y datos exterior, andadores, demolición firme de concreto, señalización)  | Espacio Educativo | 3.00           | 3.00         | 3.00               | 100.00            | 0.00                         | 404 712.80                     | 404 712.80                    | Tapachula        | Tapachula de Córdova y Ordóñez | 142   | 152    | 294     |
| <b>TELESECUNDARIA 1413 QUETZALCOATL</b><br>Terminación construcción de 2 aulas didácticas, demolición de edificio a, obra exterior (red eléctrica, señalización)  | Espacio Educativo | 3.00           | 3.00         | 3.00               | 100.00            | 0.00                         | 565 086.59                     | 565 086.59                    | Chamula          | Las Ollas                      | 73    | 75     | 148     |
| <b>ESCUELA SECUNDARIA TECNICA 60</b><br>Terminación rehabilitación de 5 aulas didácticas, dirección, biblioteca, servicios sanitarios, laboratorio polifuncional, 2 talleres y obra exterior (red eléctrica exterior, red hidrosanitaria exterior, asta bandera, demolición y sustitución de andadores, señalización)                       | Obra              | 1.00           | 1.00         | 1.00               | 100.00            | 0.00                         | 1 064 420.72                   | 1 064 420.72                  | Jiquipilas       | Nueva Palestina                | 25    | 43     | 68      |
| <b>ESCUELA SECUNDARIA TECNICA 129</b><br>Terminación construcción de 2 aulas didácticas, 1 aula de usos múltiples, servicios sanitarios, demolición de edificio c, d, h y obra exterior (red eléctrica, red hidrosanitaria, andadores, señalización)  | Espacio Educativo | 6.00           | 6.00         | 6.00               | 100.00            | 0.00                         | 1 623 303.88                   | 1 623 303.88                  | Tapachula        | Tapachula de Córdova y Ordóñez | 191   | 217    | 408     |
| <b>SECUNDARIA BELISARIO DOMINGUEZ PALENCIA</b><br>Terminación construcción de 1 administración, rehabilitación de 1 aula didáctica, demolición de edificio a y obra exterior (red eléctrica, red hidrosanitaria, red voz y datos, andadores, techado, demolición y sustitución de barda perimetral, señalización)                           | Espacio Educativo | 2.00           | 2.00         | 2.00               | 100.00            | 0.00                         | 2 027 119.23                   | 2 027 119.23                  | Tonalá           | Tres Picos                     | 150   | 147    | 297     |
| <b>JARDÍN DE NIÑOS MANUEL MARIA PONCE</b><br>Terminación rehabilitación de 4 aulas didácticas, dirección, servicios sanitarios y obra exterior (señalización)   | Rehabilitación    | 8.00           | 8.00         | 8.00               | 100.00            | 0.00                         | 186 858.65                     | 186 858.65                    | Pijjiapan        | Las Brisas                     | 44    | 45     | 89      |
| <b>PRIMARIA FELIPE CARRILLO PUERTO</b><br>Terminación rehabilitación de 10 aulas didácticas, servicios sanitarios y obra exterior(señalización)   | Rehabilitación    | 13.00          | 13.00        | 13.00              | 100.00            | 0.00                         | 524 973.82                     | 524 973.82                    | Bochil           | Bochil                         | 145   | 144    | 289     |
| <b>PRIMARIA ADOLFO LOPEZ MATEOS</b><br>Terminación construcción de 3 aulas didácticas, servicios sanitarios, demolición de edificio f y h, obra exterior (red eléctrica exterior, red hidrosanitaria exterior, muro de contención, andadores y escalones, barandal, señalización)   | Espacio Educativo | 6.00           | 6.00         | 6.00               | 100.00            | 0.00                         | 1 586 820.07                   | 1 586 820.07                  | Chenalhó         | Miguel Utrilla (Los Chorros)   | 359   | 369    | 728     |
| <b>PRIMARIA BENITO JUAREZ GARCIA</b><br>Terminación construcción de 2 aulas didácticas, servicios sanitarios, demolición de edificio "I" y obra exterior (red eléctrica exterior, red hidrosanitaria exterior, andadores y señalización)  | Espacio Educativo | 5.00           | 5.00         | 5.00               | 100.00            | 0.00                         | 1 206 004.51                   | 1 206 004.51                  | Chicoasén        | Chicoasén                      | 132   | 177    | 309     |

## INDICADORES DE RESULTADOS

Ente Público: Instituto de Infraestructura Física Educativa del Estado de Chiapas

Página 2 de 27

| SUBFUNCIÓN / TIPO DE PROYECTO   | UNIDAD DE MEDIDA  | METAS          |              |                    |                   | PRESUPUESTO APROBADO (PESOS) | PRESUPUESTO MODIFICADO (PESOS) | PRESUPUESTO DEVENGADO (PESOS) | BENEFICIARIOS              |                             |       |        |         |
|---|-------------------|----------------|--------------|--------------------|-------------------|------------------------------|--------------------------------|-------------------------------|----------------------------|-----------------------------|-------|--------|---------|
|   |                   | PROGRAM. ANUAL | MODIF. ANUAL | ALCANZ. AL PERIODO | % CUMPLIM./MODIF. |                              |                                |                               | MUNICIPIO                  | LOCALIDAD                   | MUJER | HOMBRE | PERSONA |
| <b>EDUCACIÓN</b>  |                   |                |              |                    |                   |                              |                                |                               |                            |                             |       |        |         |
| <b>EDUCACIÓN BÁSICA</b>   |                   |                |              |                    |                   |                              |                                |                               |                            |                             |       |        |         |
| <b>PRIMARIA LA DEMOCRACIA</b><br>Terminación construcción de 2 aulas didácticas, servicios sanitarios, demolición de edificio b y c, obra exterior( red eléctrica, red hidrosanitaria, andadores, escalones y señalización)   | Espacio Educativo | 5.00           | 5.00         | 5.00               | 100.00            | 0.00                         | 885 053.76                     | 885 053.76                    | El Bosque                  | San Pedro Nictalucum        | 219   | 236    | 455     |
| <b>PRIMARIA IGNACIO ZARAGOZA SEGUIN</b><br>Terminación construcción de 3 aulas didácticas, rehabilitación de 1 aula didáctica, dirección, servicio sanitarios y obra exterior (red eléctrica, andadores, demolición de cancha, señalización)  | Espacio Educativo | 4.00           | 4.00         | 4.00               | 100.00            | 0.00                         | 907 698.05                     | 907 698.05                    | Jitotol                    | Unión Zaragoza              | 49    | 66     | 115     |
| <b>PRIMARIA PLAN DE IGUALA</b><br>Terminación rehabilitación de 2 aulas didácticas y obra exterior (red eléctrica)  | Rehabilitación    | 2.00           | 2.00         | 2.00               | 100.00            | 0.00                         | 283 316.87                     | 283 316.87                    | Larráinzar                 | Tzajalhó                    | 46    | 39     | 85      |
| <b>PRIMARIA NIÑOS HEROES DE CHAPULTEPEC</b><br>Terminación construcción de 3 aulas didácticas, rehabilitación de 2 aulas didácticas y obra exterior (red eléctrica, canal pluvial, escalones, señalización)   | Espacio Educativo | 4.00           | 4.00         | 4.00               | 100.00            | 0.00                         | 746 155.71                     | 746 155.71                    | Ocoatepec                  | San Antonio Poyono          | 56    | 57     | 113     |
| <b>PRIMARIA FRANCISCO IGNACIO MADERO GONZALEZ</b><br>Terminación construcción de 2 aulas didácticas, rehabilitación de dirección, demolición de adosamiento y obra exterior (red eléctrica, escaleras, señalización)  | Espacio Educativo | 3.00           | 3.00         | 3.00               | 100.00            | 0.00                         | 617 896.30                     | 617 896.30                    | Reforma                    | Reforma                     | 192   | 197    | 389     |
| <b>PRIMARIA FRANCISCO IGNACIO MADERO GONZALEZ</b><br>Terminación rehabilitación de 12 aulas didácticas y obra exterior (señalización)   | Rehabilitación    | 13.00          | 13.00        | 13.00              | 100.00            | 0.00                         | 710 929.97                     | 710 929.97                    | Tapilula                   | Tapilula                    | 164   | 156    | 320     |
| <b>PRIMARIA EMILIANO ZAPATA SALAZAR</b><br>Terminación construcción de 1 aula didáctica, servicios sanitarios, rehabilitación de 1 aula didáctica y obra exterior ( red eléctrica, red hidrosanitaria, andadores, señalización)   | Espacio Educativo | 4.00           | 4.00         | 4.00               | 100.00            | 0.00                         | 920 439.56                     | 920 439.56                    | Teopisca                   | El Porvenir                 | 50    | 46     | 96      |
| <b>PRIMARIA ANGEL ALBINO CORZO CASTILLEJOS</b><br>Terminación construcción de 2 aulas didácticas, servicios sanitarios y obra exterior (red eléctrica exterior, red hidrosanitaria exterior, construcción de andadores, señalización)   | Espacio Educativo | 5.00           | 5.00         | 5.00               | 100.00            | 0.00                         | 1 060 577.46                   | 1 060 577.46                  | Tonalá                     | Tonalá                      | 186   | 225    | 411     |
| <b>PRIMARIA JUAN DE LA BARRERA E INZAURRAGA</b><br>Terminación construcción de servicios sanitarios, bodega, rehabilitación de 2 aulas didácticas y obra exterior (red eléctrica, red hidrosanitaria, andadores, plaza cívica, asta bandera, señalización)  | Espacio Educativo | 4.00           | 4.00         | 4.00               | 100.00            | 0.00                         | 1 079 655.50                   | 1 079 655.50                  | Tuxtla Chico               | 2da. Sección de Medio Monte | 38    | 26     | 64      |
| <b>PRIMARIA ALBERTO GONZALEZ BLANCO</b><br>Terminación obra exterior (red eléctrica, red pluvial, sustitución de malla ciclón, sustitución de barda, sustitución de escalones, rehabilitación de cancha, sustitución de andadores, piso de concreto, señalización)  | Obra              | 1.00           | 1.00         | 1.00               | 100.00            | 0.00                         | 665 813.45                     | 665 813.45                    | Tuxtla Gutiérrez           | Tuxtla Gutiérrez            | 193   | 212    | 405     |
| <b>PRIMARIA JAIME TORRES BODET</b><br>Terminación rehabilitación de 1 aula didáctica, dirección, servicios sanitarios, bodega, pórtico y obra exterior (rampas, andadores, sustitución de acceso principal, sustitución de canal pluvial, sustitución de barda, salidas de agua a banqueta, sustitución de portón de malla, señalización)   | Obra              | 1.00           | 1.00         | 1.00               | 100.00            | 0.00                         | 1 058 753.39                   | 1 058 753.39                  | Tuxtla Gutiérrez           | Tuxtla Gutiérrez            | 197   | 245    | 442     |
| <b>PRIMARIA LAZARO CARDENAS DEL RIO</b><br>Terminación construcción de cocina, terminación de 6 aulas didácticas y obra exterior (red eléctrica exterior, red hidrosanitaria, cancha de usos múltiples, señalización)   | Espacio Educativo | 8.00           | 8.00         | 8.00               | 100.00            | 0.00                         | 1 890 056.64                   | 1 890 056.64                  | Unión Juárez               | Trinidad                    | 62    | 59     | 121     |
| <b>TELESECUNDARIA 193 EMILIO RABASA ESTEBANELL</b><br>Terminación construcción de servicios sanitarios, rehabilitación de 2 aulas didácticas y obra exterior ( red eléctrica, red hidrosanitaria, andadores, señalización)  | Espacio Educativo | 3.00           | 3.00         | 3.00               | 100.00            | 0.00                         | 848 348.30                     | 848 348.30                    | Ostuacán                   | Plan de Ayala               | 65    | 61     | 126     |
| <b>TELESECUNDARIA 324 EL RELICARIO</b><br>Terminación rehabilitación de 6 aulas didácticas, dirección, servicios sanitarios y obra exterior (señalización)  | Rehabilitación    | 10.00          | 10.00        | 10.00              | 100.00            | 0.00                         | 378 070.08                     | 378 070.08                    | San Cristóbal de Las Casas | San Cristóbal de Las Casas  | 133   | 156    | 289     |
| <b>TELESECUNDARIA 329 VALENTIN GOMEZ FARIAS</b><br>Terminación construcción de 2 aulas didácticas, servicios sanitarios, rehabilitación de 1 aula didáctica, demolición de edificio h y obra exterior( red eléctrica, red hidrosanitaria, asta bandera, sustitución de plaza, sustitución de andadores, sustitución de barda mixta, sustitución de cancha de usos múltiples, sustitución de acceso, señalización) | Espacio Educativo | 5.00           | 5.00         | 5.00               | 100.00            | 0.00                         | 1 684 710.70                   | 1 684 710.70                  | Tonalá                     | Huanacastal                 | 21    | 26     | 47      |
| <b>TELESECUNDARIA 1380 JAVIER ALVAREZ RAMOS</b><br>Terminación construcción de 2 aulas didácticas, servicio sanitarios, demolición de aulas galeras y obra exterior (red eléctrica, red hidrosanitaria, andadores, señalización)  | Espacio Educativo | 5.00           | 5.00         | 5.00               | 100.00            | 0.00                         | 1 002 223.42                   | 1 002 223.42                  | Villa Corzo                | Veinticuatro de Diciembre   | 11    | 25     | 36      |

## INDICADORES DE RESULTADOS

Ente Público: Instituto de Infraestructura Física Educativa del Estado de Chiapas

Página 3 de 27

| SUBFUNCIÓN / TIPO DE PROYECTO  | UNIDAD DE MEDIDA  | METAS          |              |                    |                    | PRESUPUESTO APROBADO (PESOS) | PRESUPUESTO MODIFICADO (PESOS) | PRESUPUESTO DEVENGADO (PESOS) | BENEFICIARIOS              |                            |       |        |         |
|--|-------------------|----------------|--------------|--------------------|--------------------|------------------------------|--------------------------------|-------------------------------|----------------------------|----------------------------|-------|--------|---------|
|  |                   | PROGRAM. ANUAL | MODIF. ANUAL | ALCANZ. AL PERIODO | % CUMPLIM./ MODIF. |                              |                                |                               | MUNICIPIO                  | LOCALIDAD                  | MUJER | HOMBRE | PERSONA |
| <b>EDUCACIÓN</b>   |                   |                |              |                    |                    |                              |                                |                               |                            |                            |       |        |         |
| <b>EDUCACIÓN BÁSICA</b>  |                   |                |              |                    |                    |                              |                                |                               |                            |                            |       |        |         |
| <b>JARDÍN DE NIÑOS 16 DE SEPTIEMBRE</b><br>Terminación construcción de servicios sanitarios, cocina, demolición de edificio f y adosamiento de cocina, obra exterior (red eléctrica, red hidrosanitaria, sustitución de andadores, sustitución de enmallado perimetral, asta bandera y señalización)                                       | Espacio Educativo | 4.00           | 4.00         | 4.00               | 100.00             | 0.00                         | 855 464.63                     | 855 464.63                    | Villaflores                | Dieciséis de Septiembre    | 48    | 41     | 89      |
| <b>JARDÍN DE NIÑOS BENITO JUAREZ GARCIA</b><br>Terminación construcción de 1 aula didáctica, rehabilitación de 1 aula didáctica, servicios sanitarios y obra exterior (red eléctrica, andadores, escalones, barandal, sustitución de malla, rehabilitación de acceso principal y señalización)   | Espacio Educativo | 2.00           | 2.00         | 2.00               | 100.00             | 0.00                         | 371 614.98                     | 371 614.98                    | San Cristóbal de Las Casas | Napite                     | 26    | 23     | 49      |
| <b>PRIMARIA JUAN SABINES GUTIÉRREZ</b><br>Terminación construcción de 1 aula didáctica, servicios sanitarios y obra exterior (red eléctrica, red hidrosanitaria, demolición de firme de concreto y señalización)   | Espacio Educativo | 4.00           | 4.00         | 4.00               | 100.00             | 0.00                         | 890 876.78                     | 890 876.78                    | Tuxtla Gutiérrez           | Tuxtla Gutiérrez           | 237   | 250    | 487     |
| <b>PRIMARIA MIGUEL ALEMÁN VALDES</b><br>Terminación construcción de 3 aulas didácticas, demolición de edificio e y adosamiento de bodega, obra exterior (red eléctrica, sustitución de andador, asta bandera y señalización)   | Espacio Educativo | 4.00           | 4.00         | 4.00               | 100.00             | 0.00                         | 1 015 197.96                   | 1 015 197.96                  | Juárez                     | Juárez                     | 111   | 130    | 241     |
| <b>PRIMARIA 21 DE MARZO</b><br>Terminación construcción de servicios sanitarios, desmantelamiento de galera y obra exterior (red eléctrica, red hidrosanitaria, enmallado, andadores, acceso principal y señalización)   | Espacio Educativo | 3.00           | 3.00         | 3.00               | 100.00             | 0.00                         | 356 884.87                     | 356 884.87                    | Teopisca                   | Nuevo San Juan             | 34    | 28     | 62      |
| <b>ESCUELA SECUNDARIA TÉCNICA AGROPECUARIA NO 160</b><br>Terminación construcción de 3 aulas didácticas, biblioteca, servicios sanitarios y obra exterior (red eléctrica, red hidrosanitaria, red de voz y datos, plaza cívica, andadores, acceso principal, enmallado perimetral, cortes de terreno, muros de mampostería y señalización) | Espacio Educativo | 7.00           | 7.00         | 7.00               | 100.00             | 0.00                         | 2 363 133.92                   | 2 363 133.92                  | Benemérito de las Américas | Benemérito de las Américas | 43    | 44     | 87      |
| <b>JARDÍN DE NIÑOS AGUSTIN MELGAR</b><br>Terminación construcción de 1 aula didáctica, servicios sanitarios, rehabilitación de 1 aula didáctica y obra exterior (red eléctrica, red hidrosanitaria, andador y señalización)  | Espacio Educativo | 4.00           | 4.00         | 4.00               | 100.00             | 0.00                         | 797 562.36                     | 797 562.36                    | Tuxtla Chico               | Tuxtla Chico               | 34    | 27     | 61      |
| <b>JARDÍN DE NIÑOS JOSEFA ORTIZ DE DOMINGUEZ</b><br>Terminación rehabilitación de 5 aulas didácticas, dirección, servicios sanitarios y obra exterior (señalización)   | Rehabilitación    | 8.00           | 8.00         | 8.00               | 100.00             | 0.00                         | 706 767.49                     | 706 767.49                    | Tuxtla Chico               | 2da. Sección de Izapa      | 50    | 55     | 105     |
| <b>PRIMARIA PRIMERO DE MAYO</b><br>Terminación construcción de 3 aulas didácticas, rehabilitación de 3 aulas didácticas, dirección y servicios sanitarios, demolición de los edificios b, c y d, obra exterior (red eléctrica exterior, andador y señalización)  | Espacio Educativo | 4.00           | 4.00         | 4.00               | 100.00             | 0.00                         | 901 588.37                     | 901 588.37                    | La Trinitaria              | Quauhtémoc                 | 75    | 77     | 152     |
| <b>PRIMARIA IGNACIO ALLENDE</b><br>Terminación obra exterior (demolición de muro de contención, malla ciclón, plataforma, muro de concreto, muros de mampostería)  | Obra              | 1.00           | 1.00         | 1.00               | 100.00             | 0.00                         | 2 765 155.79                   | 2 765 155.79                  | San Cristóbal de Las Casas | San Cristóbal de Las Casas | 136   | 189    | 325     |
| <b>PRIMARIA JUAN SABINES GUTIERREZ</b><br>Terminación construcción de 4 aulas didácticas, servicios sanitarios y obra exterior (red eléctrica exterior, red hidrosanitaria exterior, plaza cívica, sustitución de andadores y señalización)  | Espacio Educativo | 7.00           | 7.00         | 7.00               | 100.00             | 0.00                         | 1 680 639.28                   | 1 680 639.28                  | Chiapa de Corzo            | Chiapa de Corzo            | 97    | 128    | 225     |
| <b>PRIMARIA FERNANDO CASTAÑÓN GAMBOA</b><br>Terminación rehabilitación de 12 aulas didácticas, servicios sanitarios, bodega y dirección  | Rehabilitación    | 12.00          | 12.00        | 12.00              | 100.00             | 0.00                         | 1 030 488.11                   | 1 030 488.11                  | Tuxtla Gutiérrez           | Tuxtla Gutiérrez           | 292   | 287    | 579     |
| <b>PRIMARIA MIGUEL ALVAREZ DEL TORO</b><br>Terminación construcción de 5 aulas didácticas, rehabilitación de 1 aula didáctica, dirección y servicios sanitarios, demolición de los edificios d, e y adosamiento, obra exterior (red eléctrica, sustitución de asta bandera, andadores y señalización)                                      | Espacio Educativo | 6.00           | 6.00         | 6.00               | 100.00             | 0.00                         | 1 326 097.16                   | 1 326 097.16                  | Ixtapa                     | Ixtapa                     | 105   | 106    | 211     |
| <b>SECUNDARIA BENITO JUAREZ GARCIA</b><br>Terminación construcción de 1 aula de medios y obra exterior (red eléctrica, red de voz y datos, andadores y señalización)   | Espacio Educativo | 2.00           | 2.00         | 2.00               | 100.00             | 0.00                         | 1 128 978.79                   | 1 128 978.79                  | Suchiapa                   | Pacú                       | 50    | 82     | 132     |
| <b>SECUNDARIA JUAN JAIME DOMINGUEZ ORTEGA</b><br>Terminación construcción de 4 aulas didácticas y obra exterior (red eléctrica, andadores y señalización)  | Espacio Educativo | 4.00           | 4.00         | 4.00               | 100.00             | 0.00                         | 1 851 030.42                   | 1 851 030.42                  | Arriaga                    | Arriaga                    | 250   | 240    | 490     |
| <b>JARDÍN DE NIÑOS NACIONES UNIDAS</b><br>Terminación obra exterior (rehabilitación de barda, sustitución de andador y sustitución de portón de acceso)  | Obra              | 1.00           | 1.00         | 1.00               | 100.00             | 0.00                         | 85 654.35                      | 85 654.35                     | Tuxtla Gutiérrez           | Tuxtla Gutiérrez           | 217   | 88     | 305     |
| <b>JARDIN DE NIÑOS JOSE MARIA MORELOS Y PAVON</b><br>Terminación rehabilitación de 5 aulas didácticas, cocina, servicios sanitarios y obra exterior (red eléctrica)  | Rehabilitación    | 9.00           | 9.00         | 9.00               | 100.00             | 0.00                         | 421 980.82                     | 421 980.82                    | Villa Corzo                | Valle Morelos              | 77    | 73     | 150     |



## INDICADORES DE RESULTADOS

Ente Público: [Instituto de Infraestructura Física Educativa del Estado de Chiapas](#)

Página 4 de 27

| SUBFUNCIÓN / TIPO DE PROYECTO  | UNIDAD DE MEDIDA  | METAS          |              |                    |                    | PRESUPUESTO APROBADO (PESOS) | PRESUPUESTO MODIFICADO (PESOS) | PRESUPUESTO DEVENGADO (PESOS) | BENEFICIARIOS      |                               |       |        |         |
|--|-------------------|----------------|--------------|--------------------|--------------------|------------------------------|--------------------------------|-------------------------------|--------------------|-------------------------------|-------|--------|---------|
|  |                   | PROGRAM. ANUAL | MODIF. ANUAL | ALCANZ. AL PERIODO | % CUMPLIM./ MODIF. |                              |                                |                               | MUNICIPIO          | LOCALIDAD                     | MUJER | HOMBRE | PERSONA |
| <b>EDUCACIÓN</b>   |                   |                |              |                    |                    |                              |                                |                               |                    |                               |       |        |         |
| <b>EDUCACIÓN BÁSICA</b>  |                   |                |              |                    |                    |                              |                                |                               |                    |                               |       |        |         |
| <b>JARDIN DE NIÑOS PRUDENCIO MOSCOSO PASTRANA</b><br>Terminación construcción de 1 aula didáctica, servicios sanitarios, demolición (demolición de edificio b y letrinas) y obra exterior (red eléctrica, red hidrosanitaria, demolición y sustitución de andadores y señalización)  | Espacio Educativo | 4.00           | 4.00         | 4.00               | 100.00             | 0.00                         | 655 926.74                     | 655 926.74                    | Zinacantán         | Bochojbo Alto                 | 34    | 34     | 68      |
| <b>JARDIN DE NIÑOS ROSARIO CASTELLANOS FIGUEROA</b><br>Terminación construcción de servicios sanitarios y obra exterior (red eléctrica exterior, red hidrosanitaria exterior, demolición de piso de concreto y señalización)   | Espacio Educativo | 3.00           | 3.00         | 3.00               | 100.00             | 0.00                         | 168 099.68                     | 168 099.68                    | Tuxtla Gutiérrez   | Tuxtla Gutiérrez              | 90    | 77     | 167     |
| <b>PRIMARIA GUILLERMO PRIETO</b><br>Terminación rehabilitación de 4 aulas didácticas, dirección, servicios sanitarios y obra exterior (andadores y señalización)   | Obra              | 1.00           | 1.00         | 1.00               | 100.00             | 0.00                         | 480 354.38                     | 480 354.38                    | El Porvenir        | El Porvenir de Velasco Suárez | 31    | 24     | 55      |
| <b>PRIMARIA HERMOSO NAJERA</b><br>Terminación construcción de 3 aulas didácticas, servicios sanitarios y obra exterior (red eléctrica, red hidrosanitaria, andador y señalización)   | Espacio Educativo | 6.00           | 6.00         | 6.00               | 100.00             | 0.00                         | 1 432 186.42                   | 1 432 186.42                  | Ocosingo           | Guadalupe Victoria            | 53    | 72     | 125     |
| <b>PRIMARIA JOSE MARIA LUIS MORA</b><br>Terminación construcción de 4 aulas didácticas, servicios sanitarios y obra exterior (red eléctrica exterior, red hidrosanitaria exterior, muros de contención, plaza cívica, enmallado perimetral, andadores y señalización)  | Espacio Educativo | 7.00           | 7.00         | 7.00               | 100.00             | 0.00                         | 1 965 076.76                   | 1 965 076.76                  | La Independencia   | Playa Azul                    | 66    | 57     | 123     |
| <b>PRIMARIA MOCTEZUMA I</b><br>Terminación rehabilitación de 3 aulas didácticas, construcción de servicios sanitarios y obra exterior (red eléctrica, red hidrosanitaria, andadores y señalización)  | Espacio Educativo | 6.00           | 6.00         | 6.00               | 100.00             | 0.00                         | 519 003.43                     | 519 003.43                    | Mapastepec         | Barrita de Pajón              | 53    | 72     | 125     |
| <b>PRIMARIA NICOLAS BRAVO RUEDA</b><br>Terminación construcción de 1 aula didáctica, servicios sanitarios, obra exterior (red eléctrica, red hidrosanitaria, demolición y sustitución de piso firme, demolición y sustitución de acceso principal, desmantelamiento y sustitución de malla ciclón y señalización) y demoliciones (demolición de edificio b y galera) | Espacio Educativo | 4.00           | 4.00         | 4.00               | 100.00             | 0.00                         | 657 598.66                     | 657 598.66                    | Huixtla            | La Piedra                     | 13    | 8      | 21      |
| <b>SECUNDARIA SIERRA MADRE DE CHIAPAS</b><br>Terminación construcción de servicios sanitarios, rehabilitación de 3 aulas didácticas y obra exterior (red eléctrica, red hidrosanitaria, andador, escaleras, rehabilitación de asta bandera y señalización)   | Espacio Educativo | 3.00           | 3.00         | 3.00               | 100.00             | 0.00                         | 771 060.76                     | 771 060.76                    | El Porvenir        | El Porvenir de Velasco Suárez | 56    | 66     | 122     |
| <b>TELESECUNDARIA 048 RICARDO FLORES MAGON</b><br>Terminación construcción de 3 aulas didácticas, servicios sanitarios, demolición de edificio b y obra exterior (red eléctrica exterior, red hidrosanitaria exterior, construcción de andadores, construcción de escalones, barandal y señalización)  | Espacio Educativo | 6.00           | 6.00         | 6.00               | 100.00             | 0.00                         | 1 077 594.36                   | 1 077 594.36                  | Arriaga            | Arriaga                       | 11    | 36     | 47      |
| <b>TELESECUNDARIA 1371 BICENTENARIO</b><br>Terminación construcción de 1 aula didáctica, servicios sanitarios, rehabilitación de 1 aula didáctica y obra exterior (red eléctrica, red hidrosanitaria, demolición de firme de concreto, desmantelamiento y sustitución de malla ciclón, andadores y escalones, rehabilitación de acceso principal y señalización)     | Espacio Educativo | 4.00           | 4.00         | 4.00               | 100.00             | 0.00                         | 1 106 846.09                   | 1 106 846.09                  | Villaflores        | Nuevo León                    | 28    | 38     | 66      |
| <b>TELESECUNDARIA 141 JOSE EMILIO GRAJALES MOGUEL</b><br>Terminación construcción de 3 aulas didácticas, servicios sanitarios, demolición de edificios c y d, obra exterior (red eléctrica, red hidrosanitaria, muros de mampostería, andadores, demolición y sustitución de escalones, rehabilitación de cisterna y señalización)                                   | Espacio Educativo | 6.00           | 6.00         | 6.00               | 100.00             | 0.00                         | 1 336 993.82                   | 1 336 993.82                  | Juárez             | Doctor Belisario Domínguez    | 27    | 34     | 61      |
| <b>JARDÍN DE NIÑOS ALVARO OBREGÓN</b><br>Terminación construcción de servicio sanitarios y obra exterior (red eléctrica exterior, red hidrosanitaria exterior, construcción de andadores, sustitución de malla ciclón, señalización)   | Espacio Educativo | 3.00           | 3.00         | 3.00               | 100.00             | 0.00                         | 875 261.52                     | 875 261.52                    | Ángel Albino Corzo | Plan de Ayutla                | 22    | 17     | 39      |
| <b>PRIMARIA LAZARO CARDENAS DE RÍO</b><br>Terminación construcción de 1 aula didáctica, rehabilitación de servicios sanitarios y obra exterior (red eléctrica, sustitución de andadores, sustitución de acceso principal y señalización)   | Espacio Educativo | 2.00           | 2.00         | 2.00               | 100.00             | 0.00                         | 431 833.28                     | 431 833.28                    | Ixtacomitán        | Emiliano Zapata               | 42    | 47     | 89      |
| <b>TELESECUNDARIA 486 ROSARIO CASTELLANOS FIGUEROA</b><br>Terminación construcción de 2 aulas didácticas, rehabilitación de 2 aulas didácticas, servicios sanitarios, demolición de edificio b y obra exterior (red eléctrica, red hidrosanitaria, andadores, asta bandera, rampa, sustitución de malla para demolición)   | Espacio Educativo | 7.00           | 7.00         | 7.00               | 100.00             | 0.00                         | 1 867 159.13                   | 1 867 159.13                  | Ángel Albino Corzo | Francisco I. Madero           | 75    | 90     | 165     |
| <b>JARDÍN DE NIÑOS FRAY MATIAS ANTONIO DE CORDOVA Y ORDOÑEZ</b><br>Terminación construcción de 1 aula didáctica, rehabilitación de 2 aulas didácticas y obra exterior (red eléctrica, andadores y señalizaciones)  | Espacio Educativo | 4.00           | 4.00         | 4.00               | 100.00             | 0.00                         | 667 230.08                     | 667 230.08                    | Villa Corzo        | Nuevo Vicente Guerrero        | 42    | 33     | 75      |
| <b>PRIMARIA BELISARIO DOMINGUEZ PALENCIA</b><br>Terminación construcción de 2 aulas didácticas y obra exterior (red eléctrica, andadores, rampa, señalización)   | Espacio Educativo | 3.00           | 3.00         | 3.00               | 100.00             | 0.00                         | 550 938.57                     | 550 938.57                    | Chiapilla          | Chiapilla                     | 123   | 124    | 247     |



## INDICADORES DE RESULTADOS

Ente Público: Instituto de Infraestructura Física Educativa del Estado de Chiapas

Página 5 de 27

| SUBFUNCIÓN / TIPO DE PROYECTO  | UNIDAD DE MEDIDA  | METAS          |              |                    |                   | PRESUPUESTO APROBADO (PESOS) | PRESUPUESTO MODIFICADO (PESOS) | PRESUPUESTO DEVENGADO (PESOS) | BENEFICIARIOS              |                                |       |        |         |
|--|-------------------|----------------|--------------|--------------------|-------------------|------------------------------|--------------------------------|-------------------------------|----------------------------|--------------------------------|-------|--------|---------|
|  |                   | PROGRAM. ANUAL | MODIF. ANUAL | ALCANZ. AL PERIODO | % CUMPLIM./MODIF. |                              |                                |                               | MUNICIPIO                  | LOCALIDAD                      | MUJER | HOMBRE | PERSONA |
| <b>EDUCACIÓN</b>   |                   |                |              |                    |                   |                              |                                |                               |                            |                                |       |        |         |
| <b>EDUCACIÓN BÁSICA</b>  |                   |                |              |                    |                   |                              |                                |                               |                            |                                |       |        |         |
| <b>PRIMARIA BENITO JUAREZ GARCIA</b><br>Terminación construcción de servicios sanitarios, rehabilitación de 2 aulas didácticas, demolición de letrinas y obra exterior (red eléctrica exterior, red hidrosanitaria exterior, sustitución de muro de contención, andadores y escalones, suministro de malla ciclón, suministro de barandal, señalización) | Espacio Educativo | 3.00           | 3.00         | 3.00               | 100.00            | 0.00                         | 767 058.56                     | 767 058.56                    | Ixhuatán                   | Emiliano Zapata                | 23    | 14     | 37      |
| <b>PRIMARIA FRANCISCO JAVIER MINA LARREA</b><br>Terminación rehabilitación de 20 aulas didácticas, servicio sanitarios, dirección, bodega, y obra exterior (red eléctrica, rehabilitación de acceso principal, señalización)   | Obra              | 1.00           | 1.00         | 1.00               | 100.00            | 0.00                         | 787 930.25                     | 787 930.25                    | Ixhuatán                   | Ixhuatán                       | 171   | 124    | 295     |
| <b>PRIMARIA JUAN ESCUTIA Y MARTINEZ</b><br>Terminación construcción de servicio sanitarios y obra exterior ( red eléctrica, red hidrosanitaria, andadores y rampa)   | Espacio Educativo | 3.00           | 3.00         | 3.00               | 100.00            | 0.00                         | 402 588.58                     | 402 588.58                    | Totolapa                   | Nuevo Dolores                  | 24    | 38     | 62      |
| <b>JARDIN DE NIÑOS CALMECAC (07DJN0420J)</b><br>Rehabilitación de 2 aulas didácticas, dirección, 1 servicios sanitarios y obra exterior (señalización)   | Rehabilitación    | 6.00           | 6.00         | 6.00               | 100.00            | 0.00                         | 431 458.27                     | 431 458.27                    | Ixtapa                     | Ixtapa                         | 27    | 32     | 59      |
| <b>JARDIN DE NIÑOS BENITO JUAREZ GARCIA (07DCC2055A)</b><br>Construcción de servicios sanitarios y obra exterior (red eléctrica exterior, red hidrosanitaria exterior, construcción de plaza cívica, construcción de andadores, colocación de malla ciclón y señalizaciones)   | Espacio Educativo | 3.00           | 3.00         | 3.00               | 100.00            | 0.00                         | 1 137 258.67                   | 1 137 258.67                  | San Cristóbal de Las Casas | Predio Santiago                | 26    | 25     | 51      |
| <b>JARDIN DE NIÑOS IGNACIO COMONFORT (07DJN0480Y)</b><br>Construcción de servicios sanitarios, rehabilitación de 3 aulas didácticas y obra exterior (red eléctrica exterior, red hidrosanitaria exterior, construcción de andadores, construcción de rampas, construcción de canal pluvial y señalizaciones)   | Espacio Educativo | 3.00           | 3.00         | 3.00               | 100.00            | 0.00                         | 963 220.47                     | 963 220.47                    | Chiapilla                  | Lázaro Cárdenas                | 26    | 25     | 51      |
| <b>JARDIN DE NIÑOS LUZ ESTHER SANCHEZ RAMIREZ (07EJN0708K)</b><br>Construcción de 2 aulas didácticas y obra exterior (red eléctrica, demolición de piso de concreto, demolición de barda, andadores, barandal, rampas, escalones, malla ciclón y señalizaciones)   | Espacio Educativo | 3.00           | 3.00         | 3.00               | 100.00            | 0.00                         | 1 112 704.87                   | 1 112 704.87                  | Totolapa                   | Totolapa                       | 52    | 52     | 104     |
| <b>JARDIN DE NIÑOS MIGUEL ALEMAN VALDEZ (07DJN0463H)</b><br>Rehabilitación de 5 aulas didácticas, dirección, servicios sanitarios y salón de usos múltiples y obra exterior (señalizaciones)   | Rehabilitación    | 9.00           | 9.00         | 9.00               | 100.00            | 0.00                         | 584 344.13                     | 584 344.13                    | Jiquipilas                 | Jiquipilas                     | 52    | 65     | 117     |
| <b>PRIMARIA BELISARIO DOMINGUEZ PALENCIA (07EPR0342L)</b><br>Obra exterior (sustitución de escalones y descansos, sustitución de cancha de usos múltiples, sustitución de muros de contención, malla triple nudo, acceso secundario y señalización)  | Obra              | 1.00           | 1.00         | 1.00               | 100.00            | 0.00                         | 1 002 365.42                   | 1 002 365.42                  | San Fernando               | San Fernando                   | 173   | 167    | 340     |
| <b>PRIMARIA BELISARIO DOMINGUEZ PALENCIA (07DPB2321M)</b><br>Construcción de 1 aula didáctica, obra exterior (red eléctrica y señalizaciones) y demoliciones (demolición de edificio b)  | Espacio Educativo | 2.00           | 2.00         | 2.00               | 100.00            | 0.00                         | 708 898.48                     | 708 898.48                    | Sitalá                     | Santa Bárbara Segunda Fracción | 26    | 42     | 68      |
| <b>PRIMARIA FRANCISCO GONZALEZ BOCANEGRA (07DPR1294Z)</b><br>Construcción de 1 aula didáctica, 1 aula usauer y obra exterior (red eléctrica, red de voz y datos, andadores y señalizaciones)   | Espacio Educativo | 3.00           | 3.00         | 3.00               | 100.00            | 0.00                         | 1 176 001.24                   | 1 176 001.24                  | Cintalapa de Figueroa      | Cintalapa de Figueroa          | 149   | 175    | 324     |
| <b>PRIMARIA FRAY MATIAS DE CORDOVA Y ORDOÑEZ (07DPR2079Q)</b><br>Construcción de 2 aulas didácticas, rehabilitación de servicios sanitarios y obra exterior (red eléctrica exterior, construcción de andadores, demolición de piso firme de concreto y señalizaciones)   | Espacio Educativo | 3.00           | 3.00         | 3.00               | 100.00            | 0.00                         | 1 448 037.71                   | 1 448 037.71                  | Tonalá                     | Tonalá                         | 267   | 248    | 515     |
| <b>PRIMARIA LAZARO CARDENAS DEL RIO (07DPR3860R)</b><br>Construcción de 1 aula didáctica, rehabilitación de 4 aulas didácticas, dirección, 2 servicios sanitarios y obra exterior (red eléctrica y señalizaciones)   | Espacio Educativo | 2.00           | 2.00         | 2.00               | 100.00            | 0.00                         | 1 330 654.34                   | 1 330 654.34                  | Tonalá                     | Paredón                        | 102   | 124    | 226     |
| <b>PRIMARIA MEXICO (07DPR4638Y)</b><br>Rehabilitación de 6 aulas didácticas, aula de medios, dirección, servicios sanitarios y obra exterior (señalizaciones)  | Rehabilitación    | 11.00          | 11.00        | 11.00              | 100.00            | 0.00                         | 1 430 416.91                   | 1 430 416.91                  | San Lucas                  | San Lucas                      | 102   | 94     | 196     |
| <b>PRIMARIA RAUL TELLEZ CHAVEZ (07DPR4261C)</b><br>Construcción de 2 aulas didácticas, rehabilitación de 4 aulas didácticas y obra exterior (red eléctrica, andadores y señalizaciones)  | Espacio Educativo | 3.00           | 3.00         | 3.00               | 100.00            | 0.00                         | 1 718 643.33                   | 1 718 643.33                  | San Lucas                  | Francisco Villa                | 85    | 82     | 167     |
| <b>PRIMARIA REPUBLICA ARGENTINA (07DPR2910B)</b><br>Construcción de 1 servicios sanitarios, rehabilitación de 4 aulas didácticas y dirección y obra exterior (red eléctrica exterior, red hidrosanitaria exterior, construcción de andadores, construcción de escalones, barandal y señalizaciones)  | Espacio Educativo | 3.00           | 3.00         | 3.00               | 100.00            | 0.00                         | 3 229 535.59                   | 3 229 535.59                  | Chiapa de Corzo            | El Horizonte                   | 99    | 105    | 204     |
| <b>PRIMARIA REPUBLICA DE NICARAGUA (07DPR3393N)</b><br>Construcción de 1 aula didáctica y obra exterior (red eléctrica exterior, construcción de andadores, construcción de rampas, desmantelamiento de malla ciclón y señalizaciones)   | Espacio Educativo | 2.00           | 2.00         | 2.00               | 100.00            | 0.00                         | 848 527.09                     | 848 527.09                    | Tuxtla Chico               | Fracción la Jeringa            | 21    | 28     | 49      |

## INDICADORES DE RESULTADOS

Ente Público: Instituto de Infraestructura Física Educativa del Estado de Chiapas

Página 6 de 27

| SUBFUNCIÓN / TIPO DE PROYECTO   | UNIDAD DE MEDIDA  | METAS          |              |                    |                    | PRESUPUESTO APROBADO (PESOS) | PRESUPUESTO MODIFICADO (PESOS) | PRESUPUESTO DEVENGADO (PESOS) | BENEFICIARIOS         |                              |       |        |         |  |
|---|-------------------|----------------|--------------|--------------------|--------------------|------------------------------|--------------------------------|-------------------------------|-----------------------|------------------------------|-------|--------|---------|--|
|   |                   | PROGRAM. ANUAL | MODIF. ANUAL | ALCANZ. AL PERIODO | % CUMPLIM./ MODIF. |                              |                                |                               | MUNICIPIO             | LOCALIDAD                    | MUJER | HOMBRE | PERSONA |  |
| <b>EDUCACIÓN</b>  |                   |                |              |                    |                    |                              |                                |                               |                       |                              |       |        |         |  |
| <b>EDUCACIÓN BÁSICA</b>   |                   |                |              |                    |                    |                              |                                |                               |                       |                              |       |        |         |  |
| <b>PRIMARIA VICENTE RAMÓN GUERRERO SALDAÑA (07EPR0130I)</b><br>Construcción de 1 aula didáctica, cocina y obra exterior (red eléctrica exterior, red hidrosanitaria exterior, demolición y construcción de andadores y escalones y señalizaciones)  | Espacio Educativo | 3.00           | 3.00         | 3.00               | 100.00             | 0.00                         | 1 645 786.06                   | 1 645 786.06                  | Osumacinta            | Osumacinta                   | 108   | 124    | 232     |  |
| <b>TELESECUNDARIA 829 TIERRA Y LIBERTAD (07ETV0851N)</b><br>Construcción de 1 aula didáctica, servicios sanitarios, rehabilitación de 1 aula didáctica y obra exterior (red eléctrica, red hidrosanitaria, construcción de gradas, construcción de andador y señalizaciones)  | Espacio Educativo | 4.00           | 4.00         | 4.00               | 100.00             | 0.00                         | 2 609 471.54                   | 2 609 471.54                  | Sitalá                | Golonchán Viejo              | 86    | 102    | 188     |  |
| <b>TELESECUNDARIA 1458 VICENTE GUERRERO (07ETV0153S)</b><br>Construcción de 6 aulas didácticas y obra exterior (red eléctrica, construcción de escaleras, construcción de andador, malla ciclón, construcción de acceso principal, plaza cívica, asta bandera y señalizaciones)   | Espacio Educativo | 7.00           | 7.00         | 7.00               | 100.00             | 0.00                         | 3 554 912.72                   | 3 554 912.72                  | Cintalapa de Figueroa | Cintalapa de Figueroa        | 102   | 114    | 216     |  |
| <b>TELESECUNDARIA 195 14 DE SEPTIEMBRE (07ETV0262Z)</b><br>Construcción de 3 aulas didácticas, servicios sanitarios, rehabilitación de 2 aulas didácticas, demoliciones (demolición de edificio d) y obra exterior (red eléctrica, red hidrosanitaria, demolición y sustitución de andadores y señalizaciones)  | Espacio Educativo | 6.00           | 6.00         | 6.00               | 100.00             | 0.00                         | 3 310 475.85                   | 3 310 475.85                  | Pijijiapan            | Las Brisas                   | 55    | 38     | 93      |  |
| <b>RECONSTRUCCIÓN Y EQUIPAMIENTO DE INFRAESTRUCTURA EDUCATIVA EN LA ESCUELA PRIMARIA VALENTIN GÓMEZ FARIAS CLAVE, CCT 07DPR3213M, EN LA CABECERA MUNICIPAL DE ALTAMIRANO</b><br>Terminación construcción de servicio sanitarios y dirección estructura rc (edificio a), construcción de 1 aula usar estructura rc (edificio b), construcción de 1 aula en edificio c y 1 aula en edificio j estructura rc, construcción de aula de medios y biblioteca en estructura rc (edificio d), construcción de aula de usos múltiples en estructura rc (edificio e), construcción 2 aulas didáctica y servicio sanitario estructura u-2c (edificio h planta baja), construcción 3 aulas didácticas estructura u-2c (edificio h planta alta), construcción 3 aulas didácticas estructura u-2c (edificio i planta baja), construcción 3 aulas didácticas estructura u-2c (edificio i planta alta), aire acondicionado fijo (mini split de 48 ,000 btu ), equipo fijo (moto bomba de 1/2" hp , succión de 1 1/4"), construcción de cisterna de concreto con capacidad de 99 m3 900x600x184, construcción de andador de concreto armado, construcción de banqueta de concreto hidráulico, construcción de cancha de usos múltiples | Metro Cuadrado    | 23.00          | 23.00        | 23.00              | 100.00             | 0.00                         | 8 787 505.10                   | 8 787 505.10                  | Altamirano            | Altamirano                   | 166   | 199    | 365     |  |
| <b>JARDÍN DE NIÑOS JUAN GONZALEZ (07DCC0561T)</b><br>Construcción de 2 aula didáctica y obra exterior (red eléctrica, sustitución de malla ciclón, demolición de firme y señalización)  | Espacio Educativo | 3.00           | 3.00         | 3.00               | 100.00             | 0.00                         | 1 172 379.58                   | 1 172 379.58                  | Tenejapa              | Sibaniljá Pocolum            | 60    | 68     | 128     |  |
| <b>JARDÍN DE NIÑOS BARTOLOME VILLATORO (07DCC0268P)</b><br>Construcción de servicios sanitarios, rehabilitación de 3 aulas didácticas y obra exterior (red eléctrica, red hidrosanitaria, andadores, demolición de firme, canal pluvial y señalización)   | Espacio Educativo | 3.00           | 3.00         | 3.00               | 100.00             | 0.00                         | 2 040 290.07                   | 2 034 096.89                  | Chenalhó              | Miguel Utrilla (Los Chorros) | 143   | 138    | 281     |  |
| <b>JARDÍN DE NIÑOS FRIDA KAHLO CALDERON (07DJN2097P)</b><br>Construcción de 1 aula didáctica y obra exterior (red eléctrica, andadores y señalización)  | Espacio Educativo | 2.00           | 2.00         | 2.00               | 100.00             | 0.00                         | 759 413.97                     | 759 413.97                    | Huixtla               | Huixtla                      | 25    | 24     | 49      |  |
| <b>JARDÍN DE NIÑOS GERARDO MURILLO (07DJN0705O)</b><br>Construcción de cocina, rehabilitación de 5 aulas didácticas, dirección, bodega, biblioteca, servicios sanitarios y obra exterior (red eléctrica, red hidrosanitaria, rehabilitación de acceso principal y señalización)   | Espacio Educativo | 2.00           | 2.00         | 2.00               | 100.00             | 0.00                         | 1 782 705.19                   | 1 782 705.19                  | Huixtla               | Huixtla                      | 44    | 44     | 88      |  |
| <b>JARDÍN DE NIÑOS GUADALUPE VICTORIA (07DCC1936X)</b><br>Construcción de 1 aula didáctica, servicios sanitarios, demolición de edificios a y b, obra exterior (red eléctrica exterior, red hidrosanitaria exterior, plaza cívica, muro de mampostería, demolición de firme de concreto y señalización)   | Espacio Educativo | 4.00           | 4.00         | 4.00               | 100.00             | 0.00                         | 1 548 785.67                   | 1 548 785.67                  | Chilón                | Peña Fuerte                  | 14    | 10     | 24      |  |
| <b>JARDÍN DE NIÑOS HECTOR VENTURA (07EJN0606N)</b><br>Rehabilitación de 2 aulas didácticas y obra exterior (señalización)   | Rehabilitación    | 3.00           | 3.00         | 3.00               | 100.00             | 0.00                         | 371 279.22                     | 371 279.22                    | Simojovel             | Sharpes Uno                  | 35    | 23     | 58      |  |
| <b>JARDÍN DE NIÑOS MANUEL LARRAINZAR PIÑEIRO</b><br>Rehabilitación de servicios sanitarios y obra exterior (sustitución de plaza cívica y señalización)   | Obra              | 1.00           | 1.00         | 1.00               | 100.00             | 0.00                         | 405 942.67                     | 405 942.67                    | Chilón                | Guaquitepec                  | 94    | 93     | 187     |  |
| <b>PRIMARIA MELCHOR OCAMPO (07DPB1190D)</b><br>Construcción servicios sanitarios y obra exterior (red eléctrica, red hidrosanitaria, demolición de piso, andadores y señalización)  | Espacio Educativo | 3.00           | 3.00         | 3.00               | 100.00             | 0.00                         | 2 215 809.75                   | 2 215 809.75                  | Chilón                | Mequeja                      | 98    | 88     | 186     |  |

## INDICADORES DE RESULTADOS

Ente Público: Instituto de Infraestructura Física Educativa del Estado de Chiapas

Página 7 de 27

| SUBFUNCIÓN / TIPO DE PROYECTO   | UNIDAD DE MEDIDA  | METAS          |              |                    |                   | PRESUPUESTO APROBADO (PESOS) | PRESUPUESTO MODIFICADO (PESOS) | PRESUPUESTO DEVENGADO (PESOS) | BENEFICIARIOS              |                            |       |        |         |
|---|-------------------|----------------|--------------|--------------------|-------------------|------------------------------|--------------------------------|-------------------------------|----------------------------|----------------------------|-------|--------|---------|
|   |                   | PROGRAM. ANUAL | MODIF. ANUAL | ALCANZ. AL PERIODO | % CUMPLIM./MODIF. |                              |                                |                               | MUNICIPIO                  | LOCALIDAD                  | MUJER | HOMBRE | PERSONA |
| <b>EDUCACIÓN</b>  |                   |                |              |                    |                   |                              |                                |                               |                            |                            |       |        |         |
| <b>EDUCACIÓN BÁSICA</b>   |                   |                |              |                    |                   |                              |                                |                               |                            |                            |       |        |         |
| <b>PRIMARIA ALVARO OBREGON (07DPB0453Q)</b><br>Construcción de 1 aula didáctica, rehabilitación de 5 aulas didácticas y servicios sanitarios, demolición del edificio d y obra exterior (red eléctrica, red hidrosanitaria, andadores, muro de mampostería, canal pluvial y señalización)   | Espacio Educativo | 2.00           | 2.00         | 2.00               | 100.00            | 0.00                         | 1 933 060.26                   | 1 933 060.26                  | Oxchuc                     | Pulijá                     | 92    | 74     | 166     |
| <b>PRIMARIA AMERICA (07DPR0632C)</b><br>Construcción de 3 aulas didácticas, rehabilitación de 2 aulas didácticas y dirección, demolición del edificio c y obra exterior (red eléctrica, sustitución de andadores, sustitución de plaza cívica, sustitución de asta banderas, construcción de rampas, rehabilitación de acceso principal y señalización) | Espacio Educativo | 4.00           | 4.00         | 4.00               | 100.00            | 0.00                         | 3 238 031.85                   | 3 238 031.85                  | La Trinitaria              | Álvaro Obregón             | 145   | 109    | 254     |
| <b>PRIMARIA BELISARIO DOMINGUEZ PALENCIA (07DPB1947H)</b><br>Rehabilitación de 6 aulas didácticas, dirección y biblioteca, obra exterior (sustitución de malla ciclón y señalización)   | Obra              | 1.00           | 1.00         | 1.00               | 100.00            | 0.00                         | 1 270 011.44                   | 1 270 011.43                  | Chamula                    | Cruz Quemada               | 75    | 85     | 160     |
| <b>PRIMARIA NETZAHUALCOYOTL (07DPB2428E)</b><br>Construcción servicios sanitarios y obra exterior (red eléctrica, red hidrosanitaria, andadores y señalización)   | Espacio Educativo | 3.00           | 3.00         | 3.00               | 100.00            | 0.00                         | 3 189 896.51                   | 3 189 896.51                  | Chilón                     | Bachajón                   | 269   | 287    | 556     |
| <b>PRIMARIA BELISARIO DOMINGUEZ PALENCIA (07DPR4827Q)</b><br>Construcción de 1 aula didáctica, servicios sanitarios, demolición del edificio a, cuarto de maestro, letrinas y tanque, obra exterior (red eléctrica, red hidrosanitaria, plaza cívica, andadores, escaleras, muros de contención, corte de terreno y señalización)                       | Espacio Educativo | 4.00           | 4.00         | 4.00               | 100.00            | 0.00                         | 1 698 465.53                   | 1 698 465.52                  | Bochil                     | Nueva Esperanza            | 12    | 11     | 23      |
| <b>PRIMARIA CESAR CRUZ SOTO (07DPR1093C)</b><br>Construcción de 1 aula didáctica, rehabilitación de 2 aulas didácticas y servicios sanitarios, y obra exterior (red eléctrica, andadores y señalización)  | Espacio Educativo | 2.00           |              | 2.00               | 100.00            | 0.00                         | 1 153 610.89                   | 1 153 610.89                  | Ángel Albino Corzo         | La Paz                     | 55    | 58     | 113     |
| <b>PRIMARIA CUAUHTEMOC (07DPB3199I)</b><br>Construcción de 1 aula didáctica, servicios sanitarios, rehabilitación de 1 aula didáctica, demolición de galera y obra exterior (red eléctrica, red hidrosanitaria, andadores y señalización)   | Espacio Educativo | 4.00           | 4.00         | 4.00               | 100.00            | 0.00                         | 1 561 835.24                   | 1 561 835.24                  | Chilón                     | Peña Fuerte                | 28    | 27     | 55      |
| <b>CENTRO DE ATENCION MULTIPLE BENITO JUAREZ GARCIA (07DML0009Q)</b><br>Rehabilitación de 5 aulas didácticas, administración, servicios sanitarios, bodega y obra exterior (red eléctrica, andadores, rampa, plaza cívica, asta bandera, acceso principal, malla ciclón y señalización)   | Obra              | 1.00           | 1.00         | 1.00               | 100.00            | 0.00                         | 2 741 186.05                   | 2 741 186.05                  | Pichucalco                 | Pichucalco                 | 17    | 35     | 52      |
| <b>PRIMARIA IGNACIO RAMIREZ CALZADA (07DPB0366V)</b><br>Construcción de 1 aula didáctica, rehabilitación de 5 aulas didácticas y servicios sanitarios, demolición del edificio e y obra exterior (red eléctrica, red hidrosanitaria, andador y señalización)  | Espacio Educativo | 2.00           | 2.00         | 2.00               | 100.00            | 0.00                         | 2 721 364.90                   | 2 721 364.89                  | Ocosingo                   | La Frontera Uno            | 102   | 96     | 198     |
| <b>PRIMARIA JAIME SABINES GUTIERREZ (07EPR0586G)</b><br>Construcción de 1 aula didáctica y servicios sanitarios, rehabilitación de 6 aulas didácticas, dirección y servicios sanitarios, obra exterior (red eléctrica, red hidrosanitaria, andadores, muro de contención y señalización)  | Espacio Educativo | 4.00           | 4.00         | 4.00               | 100.00            | 0.00                         | 4 421 026.03                   | 4 421 026.03                  | Pueblo Nuevo Solistahuacán | Pueblo Nuevo Solistahuacán | 144   | 171    | 315     |
| <b>PRIMARIA JUAN ALVAREZ HURTADO (07DPB2735L)</b><br>Construcción de servicios sanitarios, rehabilitación de 3 aulas didácticas, demolición del edificio d y obra exterior (red eléctrica, red hidrosanitaria y señalización)   | Espacio Educativo | 3.00           | 3.00         | 3.00               | 100.00            | 0.00                         | 1 836 044.93                   | 1 836 044.93                  | Ocosingo                   | Santa María de las Flores  | 43    | 47     | 90      |
| <b>PRIMARIA LUCIO BLANCO (07DPB0966P)</b><br>Construcción de 1 servicios sanitarios y obra exterior (red eléctrica, red hidrosanitaria, sustitución de asta bandera, sustitución de plaza cívica, construcción de andadores y señalización)   | Espacio Educativo | 3.00           | 3.00         | 3.00               | 100.00            | 0.00                         | 858 710.78                     | 858 710.78                    | Simojovel                  | Concepción los Cacaos      | 35    | 29     | 64      |
| <b>PRIMARIA BELISARIO DOMINGUEZ PALENCIA (07EPR0107H)</b><br>Rehabilitación de 12 aulas didácticas, dirección, bodega y servicios sanitarios, obra exterior (señalización)  | Rehabilitación    | 16.00          | 16.00        | 16.00              | 100.00            | 0.00                         | 2 265 367.64                   | 2 265 367.64                  | Ixtacomitán                | Ixtacomitán                | 102   | 109    | 211     |
| <b>SECUNDARIA COMUNITARIA ROSARIO CASTELLANOS FIGUEROA (07ESC0009B)</b><br>Construcción de 2 aula didáctica y obra exterior (red eléctrica, escaleras, andador, corte de terreno, demolición de piso, muros de contención, rehabilitación de acceso principal, sustitución de malla ciclón y señalización)  | Espacio Educativo | 3.00           | 3.00         | 3.00               | 100.00            | 0.00                         | 1 611 407.62                   | 1 611 407.62                  | Ocosingo                   | El Zapotal                 | 69    | 97     | 166     |
| <b>PRIMARIA NETZAHUALCOYOTL (07DPB0949Z)</b><br>Rehabilitación de 3 aulas didácticas y obra exterior (señalización)   | Rehabilitación    | 4.00           | 4.00         | 4.00               | 100.00            | 0.00                         | 344 033.79                     | 344 033.79                    | El Bosque                  | Atlagracia                 | 61    | 51     | 112     |
| <b>ESCUELA SECUNDARIA TECNICA INDUSTRIAL 146 (07DST0149T)</b><br>Construcción de 1 aula didáctica, servicios sanitarios, demolición del edificio d y obra exterior (red eléctrica exterior, red hidrosanitaria exterior, sustitución de andadores y señalización)   | Espacio Educativo | 4.00           | 4.00         | 4.00               | 100.00            | 0.00                         | 2 361 113.46                   | 2 361 113.46                  | San Juan Cancuc            | Nichteel San Antonio       | 138   | 224    | 362     |
| <b>TELESECUNDARIA 1212 CARLOS PELLICER CAMARA (07ETV1235I)</b><br>Construcción de 2 aulas didácticas, rehabilitación de 7 aulas didácticas y obra exterior (red eléctrica, sustitución de andadores y señalización)   | Espacio Educativo | 3.00           | 3.00         | 3.00               | 100.00            | 0.00                         | 2 141 590.33                   | 2 141 590.33                  | Ocosingo                   | Nuevo Paraiso              | 164   | 164    | 328     |

## INDICADORES DE RESULTADOS

Ente Público: [Instituto de Infraestructura Física Educativa del Estado de Chiapas](#)

Página 8 de 27

| SUBFUNCIÓN / TIPO DE PROYECTO  | UNIDAD DE MEDIDA  | METAS          |              |                    |                   | PRESUPUESTO APROBADO (PESOS) | PRESUPUESTO MODIFICADO (PESOS) | PRESUPUESTO DEVENGADO (PESOS) | BENEFICIARIOS      |                                      |       |        |         |
|--|-------------------|----------------|--------------|--------------------|-------------------|------------------------------|--------------------------------|-------------------------------|--------------------|--------------------------------------|-------|--------|---------|
|  |                   | PROGRAM. ANUAL | MODIF. ANUAL | ALCANZ. AL PERIODO | % CUMPLIM./MODIF. |                              |                                |                               | MUNICIPIO          | LOCALIDAD                            | MUJER | HOMBRE | PERSONA |
| <b>EDUCACIÓN</b>   |                   |                |              |                    |                   |                              |                                |                               |                    |                                      |       |        |         |
| <b>EDUCACIÓN BÁSICA</b>  |                   |                |              |                    |                   |                              |                                |                               |                    |                                      |       |        |         |
| <b>JARDÍN DE NIÑOS MARIA MONTESSORI (07DCC1827Q)</b><br>Construcción de 1 aula didáctica, demolición de bodegas y obra exterior (red eléctrica, construcción de plaza cívica y rampa, sustitución de andadores, instalación de cercado y portón de malla ciclón instalación de barandal y señalización)                | Espacio Educativo | 2.00           | 2.00         | 2.00               | 100.00            | 0.00                         | 1 099 457.15                   | 1 081 999.06                  | Ocosingo           | El Rosario                           | 38    | 35     | 73      |
| <b>JARDÍN DE NIÑOS MANUEL TAMAYO Y BAUS (07DJN0378K)</b><br>Rehabilitación de 3 aulas didácticas, dirección, servicios sanitarios y obra exterior (señalización)   | Rehabilitación    | 6.00           | 6.00         | 6.00               | 100.00            | 0.00                         | 447 656.98                     | 447 656.98                    | Siltepec           | Siltepec                             | 39    | 48     | 87      |
| <b>JARDÍN DE NIÑOS JOSE MARIA MORELOS Y PAVON (07DCC1101P)</b><br>Rehabilitación de 3 aulas didácticas y obra exterior (red eléctrica, sustitución de acceso, sustitución de andador, sustitución de plaza cívica, sustitución de asta bandera, sustitución de malla ciclón, construcción de escaleras y señalización) | Obra              | 1.00           | 1.00         | 1.00               | 100.00            | 0.00                         | 1 241 596.72                   | 1 241 596.71                  | Sitalá             | Golonchán Viejo                      | 54    | 38     | 92      |
| <b>JARDÍN DE NIÑOS HEROES DE CHAPULTEPEC (07DCC0652K)</b><br>Rehabilitación de 1 aula didáctica y obra exterior (señalización)   | Rehabilitación    | 1.00           | 1.00         | 1.00               | 100.00            | 0.00                         | 175 855.00                     | 175 855.00                    | Teopisca           | Jerusalén                            | 15    | 27     | 42      |
| <b>JARDÍN DE NIÑOS DAVID ALFARO SIQUEIROS (07DJN1708S)</b><br>Rehabilitación de 8 aulas didácticas, dirección, servicios sanitarios y obra exterior (señalización)   | Rehabilitación    | 11.00          | 11.00        | 11.00              | 100.00            | 0.00                         | 760 732.61                     | 760 732.61                    | Tuxtla Gutiérrez   | Tuxtla Gutiérrez                     | 92    | 94     | 186     |
| <b>JARDÍN DE NIÑOS FERNANDO MONTES DE OCA RODRIGUEZ (07EJN0281Y)</b><br>Rehabilitación de 2 aulas didácticas, dirección, servicios sanitarios y obra exterior (rehabilitación de barda y señalización)   | Obra              | 1.00           | 1.00         | 1.00               | 100.00            | 0.00                         | 225 807.03                     | 225 807.03                    | Tuxtla Gutiérrez   | Tuxtla Gutiérrez                     | 65    | 64     | 129     |
| <b>PRIMARIA CHIAPA UNIDA (07DPR1329Z)</b><br>Rehabilitación de 16 aulas didácticas, servicios sanitarios, 2 dirección, pórtico y área administrativa, obra exterior (red eléctrica, red hidrosanitaria y señalización)   | Obra              | 1.00           | 1.00         | 1.00               | 100.00            | 0.00                         | 4 026 510.50                   | 4 026 510.49                  | Chiapa de Corzo    | Chiapa de Corzo                      | 264   | 266    | 530     |
| <b>PRIMARIA 24 DE FEBRERO (07DPR1475J)</b><br>Construcción de 1 aula de medios y obra exterior (red eléctrica, red de voz y datos, andadores, muros de contención y señalización)  | Espacio Educativo | 2.00           | 2.00         | 2.00               | 100.00            | 0.00                         | 2 386 181.57                   | 2 386 181.57                  | Chiapilla          | Chiapilla                            | 136   | 138    | 274     |
| <b>PRIMARIA MIGUEL HIDALGO Y COSTILLA (07DPR0471G)</b><br>Construcción de 2 aulas didácticas, rehabilitación de 2 aulas didácticas y obra exterior (red eléctrica, demolición de piso de concreto, construcción de andadores, muros de contención, asta bandera y señalización)  | Espacio Educativo | 3.00           | 3.00         | 3.00               | 100.00            | 0.00                         | 1 616 341.19                   | 1 616 341.19                  | Siltepec           | Siltepec                             | 142   | 142    | 284     |
| <b>PRIMARIA 24 DE FEBRERO (07DPB0860W)</b><br>Construcción de 2 aulas didácticas, servicios sanitarios, demolición de los edificios g y h, obra exterior (red eléctrica, red hidrosanitaria, andadores, escaleras, muros de contención y señalización)   | Espacio Educativo | 5.00           | 5.00         | 5.00               | 100.00            | 0.00                         | 3 902 772.85                   | 3 902 772.84                  | Sitalá             | Santa Cruz la Reforma                | 113   | 98     | 211     |
| <b>PRIMARIA ARTICULO TERCERO CONSTITUCIONAL (07DPB0296Q)</b><br>Construcción de servicios sanitarios y obra exterior (red eléctrica, red hidrosanitaria, andadores, muros de contención y señalización)  | Espacio Educativo | 3.00           | 3.00         | 3.00               | 100.00            | 0.00                         | 1 276 254.47                   | 1 276 254.47                  | Tenejapa           | Kulaktik                             | 93    | 104    | 197     |
| <b>PRIMARIA SIERVO DE LA NACION (07DPB0312R)</b><br>Construcción de 2 aulas didácticas, rehabilitación de 4 aulas didácticas, servicios sanitarios y dirección, demolición del edificio c y obra exterior (red eléctrica, red hidrosanitaria, escaleras y señalización)  | Espacio Educativo | 3.00           | 3.00         | 3.00               | 100.00            | 0.00                         | 3 297 667.29                   | 3 297 667.28                  | Tila               | El Ocotal                            | 56    | 90     | 146     |
| <b>PRIMARIA NARCISO MENDOZA (07DPR0737X)</b><br>Rehabilitación de 10 aula didáctica y obra exterior (señalización)   | Rehabilitación    | 10.00          | 10.00        | 10.00              | 100.00            | 0.00                         | 1 373 439.15                   | 1 373 439.15                  | Villaflores        | Guadalupe Victoria (Lázaro Cárdenas) | 301   | 321    | 622     |
| <b>ESCUELA SECUNDARIA TECNICA 85 (07DST0089V)</b><br>Rehabilitación de 4 aulas didácticas, servicios sanitarios, 2 pórticos, área administrativa, dirección, biblioteca, bodega, laboratorio, taller de dibujo y taller de cia, obra exterior (señalización)   | Rehabilitación    | 15.00          | 15.00        | 15.00              | 100.00            | 0.00                         | 1 851 774.85                   | 1 851 774.85                  | Chamula            | Chamula                              | 114   | 199    | 313     |
| <b>ESCUELA SECUNDARIA TECNICA 25 (07DST0025K)</b><br>Construcción de 2 aulas didácticas, rehabilitación de 2 aulas didácticas y obra exterior (red eléctrica, andadores y señalización)  | Espacio Educativo | 2.00           | 2.00         | 2.00               | 100.00            | 0.00                         | 1 785 186.88                   | 1 785 186.88                  | Ixtapa             | Ixtapa                               | 223   | 252    | 475     |
| <b>ESCUELA SECUNDARIA TECNICA 93 (07DST0097D)</b><br>Construcción de 4 aulas didácticas y obra exterior (red eléctrica, andadores y señalización)  | Espacio Educativo | 5.00           | 5.00         | 5.00               | 100.00            | 0.00                         | 3 871 215.09                   | 3 871 215.09                  | Reforma            | Reforma                              | 344   | 349    | 693     |
| <b>TELESECUNDARIA 046 JOSE VASCONCELOS CALDERON (07ETV0021A)</b><br>Construcción de 2 aulas didácticas, rehabilitación de 2 aulas didácticas, demolición de los edificios c y d, obra exterior (red eléctrica, andadores y señalización)   | Espacio Educativo | 3.00           | 3.00         | 3.00               | 100.00            | 0.00                         | 1 732 469.58                   | 1 732 469.58                  | Ángel Albino Corzo | Nueva Palestina                      | 125   | 135    | 260     |
| <b>TELESECUNDARIA 394 (07ETV0401J)</b><br>Rehabilitación de 5 aulas didácticas, servicios sanitarios, laboratorio, taller, bodega, dirección y aula de computo, obra exterior (sustitución de escalones, sustitución de andadores, sustitución de plaza cívica, construcción de asta bandera y señalización)           | Obra              | 1.00           | 1.00         | 1.00               | 100.00            | 0.00                         | 1 580 884.73                   | 1 580 884.73                  | Bochil             | El Copal                             | 58    | 74     | 132     |

## INDICADORES DE RESULTADOS

Ente Público: Instituto de Infraestructura Física Educativa del Estado de Chiapas

Página 9 de 27

| SUBFUNCIÓN / TIPO DE PROYECTO   | UNIDAD DE MEDIDA  | METAS          |              |                    |                    | PRESUPUESTO APROBADO (PESOS) | PRESUPUESTO MODIFICADO (PESOS) | PRESUPUESTO DEVENGADO (PESOS) | BENEFICIARIOS    |                               |       |        |         |
|---|-------------------|----------------|--------------|--------------------|--------------------|------------------------------|--------------------------------|-------------------------------|------------------|-------------------------------|-------|--------|---------|
|   |                   | PROGRAM. ANUAL | MODIF. ANUAL | ALCANZ. AL PERIODO | % CUMPLIM./ MODIF. |                              |                                |                               | MUNICIPIO        | LOCALIDAD                     | MUJER | HOMBRE | PERSONA |
| <b>EDUCACIÓN</b>  |                   |                |              |                    |                    |                              |                                |                               |                  |                               |       |        |         |
| <b>EDUCACIÓN BÁSICA</b>   |                   |                |              |                    |                    |                              |                                |                               |                  |                               |       |        |         |
| <b>TELESECUNDARIA 310 ALFONSO CASO ALVAREZ (07ETV01160)</b><br>Construcción de 1 aula didáctica, rehabilitación de 5 aulas didácticas y servicios sanitarios, obra exterior (red eléctrica, andadores y señalización)   | Espacio Educativo | 2.00           | 2.00         | 2.00               | 100.00             | 0.00                         | 1 887 419.26                   | 1 887 419.26                  | Huixtán          | Lázaro Cárdenas (Chilil)      | 65    | 77     | 142     |
| <b>TELESECUNDARIA 1485 NIÑOS HEROES DE CHAPULTEPEC (07ETV1478E)</b><br>Construcción de servicios sanitarios y obra exterior (red eléctrica, red hidrosanitaria, andadores y señalización)   | Espacio Educativo | 3.00           | 3.00         | 3.00               | 100.00             | 0.00                         | 1 256 616.23                   | 1 256 616.22                  | Larráinzar       | Mehono                        | 25    | 38     | 63      |
| <b>TELESECUNDARIA 340 BENITO JUAREZ GARCIA (07ETV0345H)</b><br>Rehabilitación de 3 aulas didácticas, aula de medios y obra exterior (señalización)  | Rehabilitación    | 4.00           | 4.00         | 4.00               | 100.00             | 0.00                         | 961 697.14                     | 961 697.13                    | Siltepec         | Vega del Rosario              | 85    | 83     | 168     |
| <b>TELESECUNDARIA 820 MIGUEL DE CERVANTES SAAVEDRA (07ETV0843E)</b><br>Construcción de 1 aula didácticas, servicios sanitarios y obra exterior (red eléctrica, red hidrosanitaria, plaza cívica, asta bandera, andadores, escalones y señalización)   | Espacio Educativo | 4.00           | 4.00         | 4.00               | 100.00             | 0.00                         | 3 571 994.11                   | 3 571 994.11                  | Simojovel        | El Jardín                     | 124   | 108    | 232     |
| <b>TELESECUNDARIA 236 (07ETV0272F)</b><br>Construcción de 1 aula didáctica, rehabilitación de 5 aulas didácticas, laboratorio-taller, dirección y servicios sanitarios, demolición de adosamiento y obra exterior (red eléctrica, andadores, asta bandera y señalización)   | Espacio Educativo | 2.00           | 2.00         | 2.00               | 100.00             | 0.00                         | 2 925 375.64                   | 2 925 375.64                  | Tonalá           | Huizachal                     | 101   | 126    | 227     |
| <b>TELESECUNDARIA 123 JAIME SABINES GUTIERREZ (07ETV0359K)</b><br>Rehabilitación de 11 aulas, servicios sanitarios, laboratorio y obra exterior (señalización)  | Rehabilitación    | 14.00          | 14.00        | 14.00              | 100.00             | 0.00                         | 1 839 837.06                   | 1 839 837.06                  | Tuxtla Gutiérrez | Tuxtla Gutiérrez              | 177   | 185    | 362     |
| <b>TELESECUNDARIA 1451 MANUEL VELASCO SUAREZ (07ETV1474I)</b><br>Construcción de 2 aulas didácticas y obra exterior (red eléctrica, andadores, asta bandera, enmallado perimetral y señalización)   | Espacio Educativo | 3.00           | 3.00         | 3.00               | 100.00             | 0.00                         | 1 393 822.81                   | 1 393 822.81                  | Tuxtla Gutiérrez | Tuxtla Gutiérrez              | 57    | 67     | 124     |
| <b>JARDÍN DE NIÑOS ROSARIO CASTELLANOS FIGUEROA (07DCC1342N)</b><br>Rehabilitación de 2 aulas didácticas y obra exterior (rehabilitación de acceso principal y señalización)  | Obra              | 1.00           | 1.00         | 1.00               | 100.00             | 0.00                         | 259 976.82                     | 259 976.82                    | Tenejapa         | Juxtalja                      | 26    | 22     | 48      |
| <b>PRIMARIA NIÑOS HEROES DE CHAPULTEPEC (07DPR4666U)</b><br>Construcción de 4 aulas didácticas y obra exterior (red eléctrica, andadores, construcción de muros de contención, plataforma y señalización)   | Espacio Educativo | 5.00           | 5.00         | 5.00               | 100.00             | 0.00                         | 2 768 566.42                   | 2 768 566.42                  | Chiapa de Corzo  | Chiapa de Corzo               | 294   | 279    | 573     |
| <b>PRIMARIA RAFAEL RAMIREZ CASTAÑEDA (07DPR1271P)</b><br>Construcción de 4 aulas didácticas y obra exterior (red eléctrica y señalización)  | Espacio Educativo | 5.00           | 5.00         | 5.00               | 100.00             | 0.00                         | 2 399 410.84                   | 2 399 410.84                  | Chiapa de Corzo  | Las Flechas                   | 153   | 145    | 298     |
| <b>PRIMARIA CUAUHTEMOC (07DPR0785G)</b><br>Construcción de 2 aulas didácticas, servicios sanitarios, rehabilitación de 2 aulas didácticas, demolición del edificio a y aula de madera, obra exterior (red eléctrica, red hidrosanitaria, andadores y escalera, sustitución de acceso principal, sustitución de enmallado perimetral, sustitución de asta bandera, canal pluvial y señalización) | Espacio Educativo | 5.00           | 5.00         | 5.00               | 100.00             | 0.00                         | 3 586 983.19                   | 3 586 983.18                  | Mezcalapa        | Miguel Hidalgo Láminas Cuatro | 38    | 53     | 91      |
| <b>PRIMARIA RODULFO FIGUEROA ESQUINCA (07EPR0572D)</b><br>Construcción de 2 aulas didácticas, servicios sanitarios y obra exterior (red eléctrica, red hidrosanitaria, andadores y señalización)  | Espacio Educativo | 5.00           | 5.00         | 5.00               | 100.00             | 0.00                         | 2 593 575.21                   | 2 593 575.20                  | Mezcalapa        | Raudales Malpaso              | 40    | 50     | 90      |
| <b>TELESECUNDARIA 720 LUIS DONALDO COLOSIO MURRIETA (07ETV0761V)</b><br>Rehabilitación de 3 aulas didácticas y servicios sanitarios, obra exterior (señalización)   | Rehabilitación    | 5.00           | 5.00         | 5.00               | 100.00             | 0.00                         | 1 024 565.14                   | 1 024 565.14                  | Salto de Agua    | Santa Lucía 2da. Sección      | 13    | 25     | 38      |
| <b>TELESECUNDARIA 1015 SENTIMIENTOS DE LA NACION (07ETV1014Y)</b><br>Construcción de 1 aula didáctica, rehabilitación de 2 aulas didácticas y obra exterior (red eléctrica, andadores y señalización)   | Espacio Educativo | 2.00           | 2.00         | 2.00               | 100.00             | 0.00                         | 1 176 329.98                   | 1 176 329.98                  | Teopisca         | Tzajala                       | 30    | 39     | 69      |
| <b>JARDÍN DE NIÑOS JACINTO PEREZ PAJARITO (07DCC0328N)</b><br>Construcción de 1 aula didáctica, servicios sanitarios, rehabilitación de 4 aulas didácticas y obra exterior (red eléctrica, red hidrosanitaria, andadores y escalones, rampa, barandal y señalización)   | Espacio Educativo | 4.00           | 4.00         | 4.00               | 100.00             | 0.00                         | 2 522 598.54                   | 2 522 598.54                  | Chamula          | Chamula                       | 67    | 90     | 157     |
| <b>JARDÍN DE NIÑOS 20 DE NOVIEMBRE (07DCC2042X)</b><br>Construcción de servicios sanitarios y obra exterior (red eléctrica exterior, red hidrosanitaria, andador, muros de contención y señalización)   | Espacio Educativo | 3.00           | 3.00         | 3.00               | 100.00             | 0.00                         | 803 658.57                     | 803 658.57                    | Chamula          | Rasién                        | 17    | 22     | 39      |
| <b>JARDÍN DE NIÑOS MARIA ROSAURA ZAPATA CANO (07EJN0509L)</b><br>Rehabilitación de 3 aulas didácticas, servicios sanitarios y dirección y obra exterior (red eléctrica exterior y señalización)   | Obra              | 1.00           | 1.00         | 1.00               | 100.00             | 0.00                         | 902 752.12                     | 902 752.12                    | Tumbalá          | Venustiano Carranza           | 15    | 19     | 34      |

## INDICADORES DE RESULTADOS

Ente Público: Instituto de Infraestructura Física Educativa del Estado de Chiapas

Página 10 de 27

| SUBFUNCIÓN / TIPO DE PROYECTO   | UNIDAD DE MEDIDA  | METAS          |              |                    |                   | PRESUPUESTO APROBADO (PESOS) | PRESUPUESTO MODIFICADO (PESOS) | PRESUPUESTO DEVENGADO (PESOS) | BENEFICIARIOS    |                          |       |        |         |
|---|-------------------|----------------|--------------|--------------------|-------------------|------------------------------|--------------------------------|-------------------------------|------------------|--------------------------|-------|--------|---------|
|   |                   | PROGRAM. ANUAL | MODIF. ANUAL | ALCANZ. AL PERIODO | % CUMPLIM./MODIF. |                              |                                |                               | MUNICIPIO        | LOCALIDAD                | MUJER | HOMBRE | PERSONA |
| <b>EDUCACIÓN</b>  |                   |                |              |                    |                   |                              |                                |                               |                  |                          |       |        |         |
| <b>EDUCACIÓN BÁSICA</b>   |                   |                |              |                    |                   |                              |                                |                               |                  |                          |       |        |         |
| <b>JARDÍN DE NIÑOS JUSTO SIERRA MENDEZ (07EJN0059Y)</b><br>Construcción de 3 aulas didácticas, demolición del edificio e y obra exterior (red eléctrica, construcción de escalones, sustitución de andadores, sustitución de rampa, sustitución de plaza cívica, desmantelamiento de accesos, desmantelamiento de techado, demolición de barda perimetral, suministro de barandal, acceso para rampa, muro de contención con barda mixta, suministro de reja metálica y señalización) | Espacio Educativo | 4.00           | 4.00         | 4.00               | 100.00            | 0.00                         | 2 526 560.38                   | 2 526 560.38                  | Tuxtla Gutiérrez | Tuxtla Gutiérrez         | 70    | 71     | 141     |
| <b>PRIMARIA MIGUEL HIDALGO Y COSTILLA (07DPB2042B)</b><br>Construcción de 2 aulas didácticas, rehabilitación de 5 aulas didácticas, dirección, servicios sanitarios y bodega, obra exterior (red eléctrica, andadores y señalización)   | Espacio Educativo | 2.00           | 2.00         | 2.00               | 100.00            | 0.00                         | 2 905 872.18                   | 2 905 872.18                  | Bochil           | Yerabuena Isbontick      | 115   | 135    | 250     |
| <b>PRIMARIA REVOLUCION SOCIAL (07DPB1240V)</b><br>Construcción de servicios sanitarios, rehabilitación de dirección y obra exterior (red eléctrica, red hidrosanitaria, andadores, acceso principal y desmantelamiento de portón, malla ciclón, demolición de barda y señalización)   | Espacio Educativo | 3.00           | 3.00         | 3.00               | 100.00            | 0.00                         | 2 007 892.14                   | 2 007 892.14                  | Chamula          | Cruzón                   | 171   | 163    | 334     |
| <b>PRIMARIA TIERRA Y LIBERTAD (07DPB1609H)</b><br>Construcción de 1 aula didáctica, servicios sanitarios, rehabilitación de dirección, demolición del edificio e y obra exterior (red eléctrica exterior, red hidrosanitaria exterior, andadores, asta bandera y señalización)  | Espacio Educativo | 4.00           | 4.00         | 4.00               | 100.00            | 0.00                         | 3 144 203.23                   | 3 144 203.23                  | Huixtán          | Jocosisic                | 83    | 83     | 166     |
| <b>PRIMARIA PILAR ESPINOSA DE LEON (07DPR0132H)</b><br>Construcción de 4 aulas didácticas, servicios sanitarios y obra exterior (red eléctrica, red hidrosanitaria, andadores y señalización)   | Espacio Educativo | 4.00           | 4.00         | 4.00               | 100.00            | 0.00                         | 3 745 186.89                   | 3 745 186.89                  | Jiquipilas       | Baja California          | 47    | 60     | 107     |
| <b>PRIMARIA FRANCISCO LARROYO (07EPR0465V)</b><br>Rehabilitación de 2 aulas didácticas y servicios sanitarios, obra exterior (andadores, acceso principal, desmantelamiento e instalación de malla y señalización)  | Obra              | 1.00           | 1.00         | 1.00               | 100.00            | 0.00                         | 1 027 156.32                   | 1 027 156.32                  | Motozintla       | Bandera Argentina        | 27    | 29     | 56      |
| <b>PRIMARIA BENITO JUAREZ GARCIA (07EPR0663V)</b><br>Construcción de servicios sanitarios, rehabilitación 1 aula didáctica y obra exterior (red eléctrica, red hidrosanitaria, plaza cívica, asta bandera y señalización)   | Espacio Educativo | 3.00           | 3.00         | 3.00               | 100.00            | 0.00                         | 1 186 672.45                   | 1 186 672.45                  | Ocosingo         | Amatitlán                | 27    | 17     | 44      |
| <b>PRIMARIA 16 DE SEPTIEMBRE (07DPB0215P)</b><br>Construcción de 2 aulas didácticas y obra exterior (red eléctrica exterior, andadores y señalización)  | Espacio Educativo | 3.00           | 3.00         | 3.00               | 100.00            | 0.00                         | 1 269 377.77                   | 1 269 377.77                  | Salto de Agua    | Los Luceros 1ra. Sección | 36    | 48     | 84      |
| <b>PRIMARIA VOZ DE MI PATRIA (07DPR1190E)</b><br>Construcción de 1 aula didáctica, servicios sanitarios, rehabilitación de 3 aulas didácticas y obra exterior (red eléctrica, red hidrosanitaria, rampas, andadores y señalización)   | Espacio Educativo | 4.00           | 4.00         | 4.00               | 100.00            | 0.00                         | 2 070 458.33                   | 2 070 458.33                  | Salto de Agua    | El Toro                  | 40    | 38     | 78      |
| <b>PRIMARIA LAZARO CARDENAS DEL RIO (07DPB2343Y)</b><br>Rehabilitación de 3 aulas didácticas y dirección, obra exterior (red eléctrica exterior y señalización)   | Rehabilitación    | 5.00           | 5.00         | 5.00               | 100.00            | 0.00                         | 622 698.16                     | 622 698.16                    | Salto de Agua    | Chivalito 2da. Sección   | 25    | 34     | 59      |
| <b>PRIMARIA VALENTIN GOMEZ FARIAS (07DPB0091X)</b><br>Construcción de 2 aulas didácticas y obra exterior (red eléctrica, sustitución de andadores y señalización)   | Espacio Educativo | 3.00           | 3.00         | 3.00               | 100.00            | 0.00                         | 1 099 786.71                   | 1 099 786.71                  | Salto de Agua    | Arroyo Palenque          | 92    | 101    | 193     |
| <b>PRIMARIA GUADALUPE VICTORIA (07DPR4005M)</b><br>Construcción de 1 aula didáctica y servicios sanitarios, rehabilitación de 2 aulas didácticas, demolición del edificio a y obra exterior (red eléctrica, red hidrosanitaria, desmantelamiento de portón, demolición de barda perimetral, andadores, asta bandera, muro de contención con barda mixta, barda perimetral y señalización)   | Espacio Educativo | 4.00           | 4.00         | 4.00               | 100.00            | 0.00                         | 2 336 920.43                   | 2 293 127.18                  | Siltepec         | Guadalupe Victoria       | 28    | 40     | 68      |
| <b>PRIMARIA FLORES MAGON (07DPB0396P)</b><br>Rehabilitación de 7 aulas didácticas, dirección, servicios sanitarios, bodega y obra exterior (red eléctrica y señalización)   | Espacio Educativo | 1.00           | 1.00         | 1.00               | 100.00            | 0.00                         | 1 668 598.46                   | 1 668 598.46                  | Simojovel        | Las Maravillas           | 93    | 119    | 212     |
| <b>PRIMARIA FRAY BARTOLOME DE LAS CASAS (07EPR0301L)</b><br>Construcción de 1 aula didáctica, rehabilitación de 9 aulas didácticas, dirección y bodega, obra exterior (red eléctrica, andadores y escalones, demolición de jardinera, demolición de piso de concreto, sustitución de asta bandera, rehabilitación de luminarias de domo y señalización)   | Espacio Educativo | 2.00           | 2.00         | 2.00               | 100.00            | 0.00                         | 1 804 123.01                   | 1 804 123.01                  | Simojovel        | Simojovel de Allende     | 172   | 185    | 357     |
| <b>PRIMARIA EMILIANO ZAPATA SALAZAR (07DPB0346H)</b><br>Construcción de servicios sanitarios, rehabilitación 1 aula didáctica y obra exterior (red eléctrica, red hidrosanitaria, andadores, demolición de letrina y señalización)  | Espacio Educativo | 3.00           | 3.00         | 3.00               | 100.00            | 0.00                         | 1 185 163.14                   | 1 185 163.13                  | Tenejapa         | Achlum                   | 48    | 37     | 85      |
| <b>PRIMARIA ERASTO URBINA GARCIA (07DPB0178B)</b><br>Construcción de servicios sanitarios, rehabilitación de 1 aula didáctica y obra exterior (red eléctrica, red hidrosanitaria, andadores, escaleras, malla ciclón y señalización)  | Espacio Educativo | 3.00           | 3.00         | 3.00               | 100.00            | 0.00                         | 1 217 465.60                   | 1 217 465.60                  | Tenejapa         | Banavil                  | 18    | 20     | 38      |

## INDICADORES DE RESULTADOS

Ente Público: Instituto de Infraestructura Física Educativa del Estado de Chiapas

Página 11 de 27

| SUBFUNCIÓN / TIPO DE PROYECTO  | UNIDAD DE MEDIDA  | METAS          |              |                    |                    | PRESUPUESTO APROBADO (PESOS) | PRESUPUESTO MODIFICADO (PESOS) | PRESUPUESTO DEVENGADO (PESOS) | BENEFICIARIOS             |                         |       |        |         |
|--|-------------------|----------------|--------------|--------------------|--------------------|------------------------------|--------------------------------|-------------------------------|---------------------------|-------------------------|-------|--------|---------|
|  |                   | PROGRAM. ANUAL | MODIF. ANUAL | ALCANZ. AL PERIODO | % CUMPLIM./ MODIF. |                              |                                |                               | MUNICIPIO                 | LOCALIDAD               | MUJER | HOMBRE | PERSONA |
| <b>EDUCACIÓN</b>   |                   |                |              |                    |                    |                              |                                |                               |                           |                         |       |        |         |
| <b>EDUCACIÓN BÁSICA</b>  |                   |                |              |                    |                    |                              |                                |                               |                           |                         |       |        |         |
| <b>PRIMARIA UNION Y PROGRESO (07EPR0189H)</b><br>Construcción de 1 aula de medios, rehabilitación de 5 aulas didácticas y obra exterior (red eléctrica, red de voz y datos, señalización)  | Espacio Educativo | 2.00           | 2.00         | 2.00               | 100.00             | 0.00                         | 3 063 105.26                   | 3 063 105.26                  | Tonalá                    | Cabeza de Toro          | 115   | 150    | 265     |
| <b>PRIMARIA MANUEL GAMIO MARTINEZ CENTRO DE INTEGRACION SOCIAL 9 (07DCI0009W)</b><br>Construcción de servicios sanitarios y obra exterior (red eléctrica exterior, red hidrosanitaria exterior, andadores y señalización)  | Espacio Educativo | 3.00           | 3.00         | 3.00               | 100.00             | 0.00                         | 1 753 769.20                   | 1 753 769.20                  | Zinacantán                | Zinacantán              | 83    | 74     | 157     |
| <b>TELESECUNDARIA 043 MOCTEZUMA (07ETV0165X)</b><br>Rehabilitación de 6 aulas didácticas y servicios sanitarios, obra exterior (rehabilitación de acceso principal y señalización)   | Obra              | 1.00           | 1.00         | 1.00               | 100.00             | 0.00                         | 1 208 002.27                   | 1 208 002.27                  | Amatenango de la Frontera | Nuevo Amatenango        | 71    | 58     | 129     |
| <b>TELESECUNDARIA 1266 GUSTAVO DIAZ ORDAZ (07ETV1289M)</b><br>Construcción de servicios sanitarios, rehabilitación de 3 aulas didácticas y dirección, obra exterior (red eléctrica, red hidrosanitaria, escalones, andador, plaza cívica, rehabilitación de acceso principal y señalización)   | Espacio Educativo | 3.00           | 3.00         | 3.00               | 100.00             | 0.00                         | 1 998 427.55                   | 1 998 427.54                  | Ángel Albino Corzo        | La Paz                  | 17    | 20     | 37      |
| <b>TELESECUNDARIA 754 PAULO FREIRE (07ETV0774Z)</b><br>Construcción de 1 aula de medios, servicios sanitarios, rehabilitación de 2 aulas didácticas y obra exterior (red eléctrica, red hidrosanitaria, red de voz y datos, andadores y señalización)  | Espacio Educativo | 4.00           | 4.00         | 4.00               | 100.00             | 0.00                         | 2 337 931.15                   | 2 331 219.86                  | Salto de Agua             | Buenavista              | 35    | 32     | 67      |
| <b>TELESECUNDARIA 484 (07ETV0508B)</b><br>Rehabilitación de 5 aulas didácticas, servicios sanitarios y dirección, obra exterior (red eléctrica exterior, red hidrosanitaria exterior, sustitución de cisterna, acceso principal, muros de contención, sustitución de malla ciclón, sustitución de andadores, sustitución de plaza cívica, asta bandera y señalización) | Obra              | 1.00           | 1.00         | 1.00               | 100.00             | 0.00                         | 3 232 330.63                   | 3 232 330.63                  | Tecpatán                  | Francisco I. Madero     | 39    | 52     | 91      |
| <b>ESCUELA SECUNDARIA TECNICA 40 (07DST0040C)</b><br>Construcción de 1 aula de medios y obra exterior (red eléctrica, red de voz y datos exterior, señalización)   | Espacio Educativo | 2.00           | 2.00         | 2.00               | 100.00             | 0.00                         | 2 873 040.68                   | 2 873 040.68                  | Teopisca                  | Teopisca                | 417   | 373    | 790     |
| <b>TELESECUNDARIA 383 SENTIMIENTOS DE LA NACION (07ETV0155Q)</b><br>Rehabilitación de 6 aulas didácticas y servicios sanitarios, obra exterior (señalización)  | Rehabilitación    | 8.00           | 8.00         | 8.00               | 100.00             | 0.00                         | 644 261.34                     | 644 261.34                    | Tumbalá                   | Hidalgo Joshil          | 95    | 91     | 186     |
| <b>JARDÍN DE NIÑOS FRANCISCO IGNACIO MADERO GONZALEZ (07DCC0859B)</b><br>Rehabilitación de 2 aulas didácticas, servicios sanitarios y dirección, obra exterior (red eléctrica exterior, acceso principal y señalización)   | Obra              | 1.00           | 1.00         | 1.00               | 100.00             | 0.00                         | 584 934.51                     | 584 934.51                    | Chalchihuitán             | Pom                     | 76    | 68     | 144     |
| <b>JARDÍN DE NIÑOS ANGEL ALBINO CORZO CASTILLEJOS (07EJN0158Y)</b><br>Construcción de cocina, rehabilitación de 1 aula didáctica y obra exterior (red eléctrica, red hidrosanitaria, plaza cívica, asta bandera, arriate, andadores y señalización)  | Espacio Educativo | 2.00           | 2.00         | 2.00               | 100.00             | 0.00                         | 1 826 886.90                   | 1 826 886.90                  | El Parral                 | Jericó (Porvenir)       | 59    | 65     | 124     |
| <b>JARDÍN DE NIÑOS ANGELA PERALTA (07DCC1178D)</b><br>Construcción de 1 aula didáctica, demolición del edificio a y obra exterior (red eléctrica exterior, andadores, muro de mampostería y señalización)  | Espacio Educativo | 2.00           | 2.00         | 2.00               | 100.00             | 0.00                         | 796 791.98                     | 796 791.98                    | Chalchihuitán             | Sisim                   | 20    | 33     | 53      |
| <b>JARDÍN DE NIÑOS JOSE FELIPE FLORES (07DJN1643Z)</b><br>Construcción de 1 aula didáctica y obra exterior (red eléctrica exterior, muro de contención, andadores y señalización)  | Espacio Educativo | 2.00           | 2.00         | 2.00               | 100.00             | 0.00                         | 857 683.13                     | 857 683.13                    | Chiapa de Corzo           | Chiapa de Corzo         | 49    | 66     | 115     |
| <b>JARDÍN DE NIÑOS JOSE MARIA MORELOS Y PAVON (07DCC1341O)</b><br>Rehabilitación de 1 aulas didácticas y servicios sanitarios, obra exterior (red eléctrica exterior, red hidrosanitaria exterior, andadores y señalización)   | Obra              | 1.00           | 1.00         | 1.00               | 100.00             | 0.00                         | 1 140 352.08                   | 1 140 352.08                  | Tenejapa                  | Achlum                  | 25    | 29     | 54      |
| <b>JARDÍN DE NIÑOS LEONA VICARIO FERNANDEZ (07EJN0224G)</b><br>Rehabilitación de 5 aulas didácticas, dirección, servicios sanitarios y bodega, obra exterior (señalización)  | Rehabilitación    | 10.00          | 10.00        | 10.00              | 100.00             | 0.00                         | 2 135 638.65                   | 2 135 638.65                  | Tuxtla Chico              | Tuxtla Chico            | 104   | 102    | 206     |
| <b>PRIMARIA 20 DE NOVIEMBRE (07DPR0063B)</b><br>Construcción de 2 aulas didácticas, rehabilitación de 5 aulas didácticas y obra exterior (red eléctrica, plaza cívica, andadores, rampa, canal pluvial, salida de agua pluvial en barda y señalización)  | Espacio Educativo | 2.00           | 2.00         | 2.00               | 100.00             | 0.00                         | 3 303 625.44                   | 3 303 625.44                  | Huehuetán                 | Plan de Ayala           | 146   | 135    | 281     |
| <b>PRIMARIA ALVARO OBREGON (07DPB2517Y)</b><br>Construcción de 2 aulas didácticas, servicios sanitarios, demolición del edificio d y obra exterior (red eléctrica exterior, red hidrosanitaria exterior, muro de contención, malla ciclón y señalización)  | Espacio Educativo | 5.00           | 5.00         | 5.00               | 100.00             | 0.00                         | 5 178 886.81                   | 5 178 784.81                  | Tenejapa                  | Matzam                  | 168   | 167    | 335     |
| <b>PRIMARIA ANGEL ALBINO CORZO CASTILLEJOS (07DPB1625Z)</b><br>Construcción de 1 aula didáctica, rehabilitación de 2 aulas didácticas, demolición del edificio e y obra exterior (desmantelamiento de luminaria exterior, red eléctrica, muro de contención, andadores, escalones, sustitución de asta bandera y señalización)   | Espacio Educativo | 2.00           | 2.00         | 2.00               | 100.00             | 0.00                         | 1 622 683.69                   | 1 622 683.69                  | Larráinzar                | Bashantic               | 51    | 48     | 99      |
| <b>PRIMARIA BENITO JUAREZ GARCIA (07DPR2102A)</b><br>Construcción de 4 aulas didácticas y obra exterior (red eléctrica exterior, andadores y señalización)   | Espacio Educativo | 5.00           | 5.00         | 5.00               | 100.00             | 0.00                         | 2 593 851.28                   | 2 593 851.28                  | Huehuetán                 | Huehuetán Estación FFCC | 129   | 165    | 294     |

## INDICADORES DE RESULTADOS

Ente Público: Instituto de Infraestructura Física Educativa del Estado de Chiapas

Página 12 de 27

| SUBFUNCIÓN / TIPO DE PROYECTO   | UNIDAD DE MEDIDA  | METAS          |              |                    |                    | PRESUPUESTO APROBADO (PESOS) | PRESUPUESTO MODIFICADO (PESOS) | PRESUPUESTO DEVENGADO (PESOS) | BENEFICIARIOS           |                                   |       |        |         |
|---|-------------------|----------------|--------------|--------------------|--------------------|------------------------------|--------------------------------|-------------------------------|-------------------------|-----------------------------------|-------|--------|---------|
|   |                   | PROGRAM. ANUAL | MODIF. ANUAL | ALCANZ. AL PERIODO | % CUMPLIM./ MODIF. |                              |                                |                               | MUNICIPIO               | LOCALIDAD                         | MUJER | HOMBRE | PERSONA |
| <b>EDUCACIÓN</b>  |                   |                |              |                    |                    |                              |                                |                               |                         |                                   |       |        |         |
| <b>EDUCACIÓN BÁSICA</b>   |                   |                |              |                    |                    |                              |                                |                               |                         |                                   |       |        |         |
| <b>PRIMARIA GREGORIO TORRES QUINTERO (07DPR3473Z)</b><br>Rehabilitación de 2 aulas didácticas y obra exterior (red hidrosanitaria, revestimiento de concreto y señalización)  | Obra              | 1.00           | 1.00         | 1.00               | 100.00             | 0.00                         | 248 773.12                     | 248 773.12                    | Solosuchiapa            | San Luis                          | 10    | 15     | 25      |
| <b>PRIMARIA GUADALUPE VICTORIA (07DPR2941V)</b><br>Construcción de 2 aulas didácticas y obra exterior (red eléctrica, andadores y señalización)   | Espacio Educativo | 3.00           | 3.00         | 3.00               | 100.00             | 0.00                         | 1 347 725.84                   | 1 347 725.84                  | Montecristo de Guerrero | Montecristo de Guerrero           | 232   | 218    | 450     |
| <b>PRIMARIA JAIME NUNO ROCA (07DPB2455B)</b><br>Construcción de 3 aulas didácticas, demolición del edificio b y obra exterior (red eléctrica exterior y señalización)   | Espacio Educativo | 4.00           | 4.00         | 4.00               | 100.00             | 0.00                         | 2 457 965.52                   | 2 457 965.52                  | Ocosingo                | Abasolo                           | 363   | 343    | 706     |
| <b>PRIMARIA JOSEFA ORTIZ DE DOMINGUEZ (07DPR4009I)</b><br>Rehabilitación de 6 aulas didácticas, dirección y servicios sanitarios, obra exterior (señalización)  | Rehabilitación    | 9.00           | 9.00         | 9.00               | 100.00             | 0.00                         | 1 103 420.73                   | 1 103 420.73                  | Ixhuatán                | Ixhuatán                          | 70    | 68     | 138     |
| <b>PRIMARIA JUSTO SIERRA MENDEZ (07DPR0102N)</b><br>Rehabilitación de 7 aulas didácticas, dirección y pórtico, obra exterior (señalización)   | Rehabilitación    | 9.00           | 9.00         | 9.00               | 100.00             | 0.00                         | 537 200.91                     | 537 200.90                    | Ixhuatán                | Ixhuatán                          | 99    | 79     | 178     |
| <b>PRIMARIA LAZARO CARDENAS DEL RIO (07DPB2416Z)</b><br>Rehabilitación de 6 aulas didácticas, dirección y servicios sanitarios, obra exterior (acceso principal y señalización)   | Rehabilitación    | 10.00          | 10.00        | 10.00              | 100.00             | 0.00                         | 1 188 235.75                   | 1 188 235.74                  | Chalchihuitán           | Joltealal                         | 84    | 119    | 203     |
| <b>PRIMARIA NICOLAS BRAVO RUEDA (07DPR0142O)</b><br>Construcción de cocina y obra exterior (red eléctrica exterior, red hidrosanitaria exterior, andadores, rampa y señalización)   | Espacio Educativo | 2.00           | 2.00         | 2.00               | 100.00             | 0.00                         | 1 451 908.81                   | 1 451 908.81                  | Jiquipilas              | Quintana Roo                      | 95    | 89     | 184     |
| <b>SECUNDARIA JUSTO SIERRA MENDEZ (07EES0026Q)</b><br>Rehabilitación de taller de mecanografía, 2 aulas de usos múltiples, 9 aulas didácticas, dirección y servicios sanitarios, obra exterior (señalización)   | Rehabilitación    | 15.00          | 15.00        | 15.00              | 100.00             | 0.00                         | 2 287 990.19                   | 2 287 990.18                  | Simojovel               | Simojovel de Allende              | 256   | 233    | 489     |
| <b>TELESECUNDARIA 282 JULIAN GRAJALES (07ETV0082O)</b><br>Construcción de 3 aulas didácticas, rehabilitación de 6 aulas didácticas y laboratorio, obra exterior (red eléctrica, andadores y señalización)   | Espacio Educativo | 4.00           | 4.00         | 4.00               | 100.00             | 0.00                         | 3 563 261.47                   | 3 563 261.47                  | Villa Corzo             | Valle Morelos                     | 103   | 104    | 207     |
| <b>TELESECUNDARIA 358 VICTORIA UTRILLA CABALLERO (07ETV0365V)</b><br>Construcción de 2 aulas didácticas, rehabilitación de 3 aulas didácticas, aula de medios y servicios sanitarios, obra exterior (red eléctrica, andadores y señalización)   | Espacio Educativo | 3.00           | 3.00         | 3.00               | 100.00             | 0.00                         | 2 122 165.39                   | 2 122 165.39                  | Venustiano Carranza     | Guadalupe Victoria                | 62    | 62     | 124     |
| <b>TELESECUNDARIA 518 FRAY VICTOR MARIA FLORES FERNANDEZ (07ETV0543H)</b><br>Rehabilitación de 9 aulas didácticas y biblioteca, obra exterior (señalización)  | Rehabilitación    | 10.00          | 10.00        | 10.00              | 100.00             | 0.00                         | 1 003 419.71                   | 1 003 419.71                  | Teopisca                | Betania                           | 64    | 93     | 157     |
| <b>TELESECUNDARIA 600 (07ETV0676Y)</b><br>Construcción de 3 aulas didácticas, servicios sanitarios y obra exterior (red eléctrica exterior, red hidrosanitaria exterior, plaza cívica, andadores, acceso principal, malla ciclón y señalización)  | Espacio Educativo | 6.00           | 6.00         | 6.00               | 100.00             | 0.00                         | 3 926 044.85                   | 3 926 044.85                  | Tonalá                  | Puerto Arista                     | 22    | 24     | 46      |
| <b>TELESECUNDARIA 237 (07ETV0273E)</b><br>Construcción de aula de medios, rehabilitación de 6 aulas didácticas, servicios sanitarios, laboratorio y dirección, obra exterior (red eléctrica, red de voz y datos, rampa, andador y señalización)   | Espacio Educativo | 2.00           | 2.00         | 2.00               | 100.00             | 0.00                         | 2 939 247.50                   | 2 939 247.50                  | Tonalá                  | Manuel Ávila Camacho (Ponte Duro) | 48    | 61     | 109     |
| <b>TELESECUNDARIA 1240 LUIS ESPINOSA LOPEZ (07ETV1263E)</b><br>Construcción de 1 aula didáctica, dirección, servicios sanitarios y obra exterior (red eléctrica exterior, red hidrosanitaria exterior, red de voz y datos exterior, acceso principal, malla ciclón, andadores, plaza cívica, asta bandera y señalización)   | Espacio Educativo | 5.00           | 5.00         | 5.00               | 100.00             | 0.00                         | 3 007 404.89                   | 3 007 404.89                  | Palenque                | San Marcos                        | 26    | 15     | 41      |
| <b>TELESECUNDARIA 062 OCTAVIO PAZ LOZANO (07ETV0099O)</b><br>Construcción de 2 aulas didácticas, rehabilitación de 2 aulas didácticas, servicios sanitarios y dirección, obra exterior (red eléctrica exterior, andadores, escalones, plaza cívica y señalización)  | Espacio Educativo | 3.00           | 3.00         | 3.00               | 100.00             | 0.00                         | 2 713 681.83                   | 2 713 681.82                  | Catazajá                | Loma Bonita                       | 44    | 45     | 89      |
| <b>JARDÍN DE NIÑOS CAMILO PINTADO RINCON (07DJN0622F)</b><br>Construcción de 1 aula didáctica, rehabilitación de 2 aulas didácticas, salón de usos múltiples, dirección y servicios sanitarios, obra exterior (red eléctrica, sustitución de andadores, sustitución de acceso principal, sustitución de plaza cívica, sustitución de barandales, construcción de rampas y señalización) | Espacio Educativo | 2.00           | 2.00         | 2.00               | 100.00             | 0.00                         | 1 673 320.68                   | 1 673 320.68                  | Chilón                  | Agua Azul Chico                   | 27    | 35     | 62      |
| <b>JARDÍN DE NIÑOS MATILDE MONTOYA LAFRAGUA (07DCC1086N)</b><br>Rehabilitación de 2 aulas didácticas y servicios sanitarios, obra exterior (red eléctrica, sustitución de andadores, sustitución de plaza cívica y señalización)  | Obra              | 1.00           | 1.00         | 1.00               | 100.00             | 0.00                         | 687 130.77                     | 687 130.77                    | Palenque                | Palenque                          | 35    | 44     | 79      |
| <b>JARDÍN DE NIÑOS NETZAHUALCOYOTL (07DCC0436V)</b><br>Rehabilitación de 4 aulas didácticas y 2 servicios sanitarios, obra exterior (señalización)  | Rehabilitación    | 8.00           | 8.00         | 8.00               | 100.00             | 0.00                         | 947 670.17                     | 947 670.16                    | Ocosingo                | Abasolo                           | 143   | 158    | 301     |



INDICADORES DE RESULTADOS

Ente Público: Instituto de Infraestructura Física Educativa del Estado de Chiapas

| SUBFUNCIÓN / TIPO DE PROYECTO  | UNIDAD DE MEDIDA  | METAS          |              |                    |                   | PRESUPUESTO APROBADO (PESOS) | PRESUPUESTO MODIFICADO (PESOS) | PRESUPUESTO DEVENGADO (PESOS) | BENEFICIARIOS |                      |       |        |         |  |
|--|-------------------|----------------|--------------|--------------------|-------------------|------------------------------|--------------------------------|-------------------------------|---------------|----------------------|-------|--------|---------|--|
|  |                   | PROGRAM. ANUAL | MODIF. ANUAL | ALCANZ. AL PERIODO | % CUMPLIM./MODIF. |                              |                                |                               | MUNICIPIO     | LOCALIDAD            | MUJER | HOMBRE | PERSONA |  |
| <b>EDUCACIÓN</b>   |                   |                |              |                    |                   |                              |                                |                               |               |                      |       |        |         |  |
| <b>EDUCACIÓN BÁSICA</b>  |                   |                |              |                    |                   |                              |                                |                               |               |                      |       |        |         |  |
| <b>PRIMARIA JUSTO SIERRA MENDEZ (07DPB1505M)</b><br>Construcción de servicios sanitarios, obra exterior (red eléctrica exterior, red hidrosanitaria exterior, andadores y señalización)  | Espacio Educativo | 3.00           | 3.00         | 3.00               | 100.00            | 0.00                         | 999 722.28                     | 999 722.28                    | Chalchihuitán | Shishimontic         | 44    | 51     | 95      |  |
| <b>PRIMARIA JUAN ESCUTIA Y MARTINEZ (07DPR3274Z)</b><br>Construcción de 1 aula didáctica, servicios sanitarios, rehabilitación de 5 aulas didácticas y servicios sanitarios, obra exterior (red eléctrica exterior, red hidrosanitaria exterior, andadores y señalización)   | Espacio Educativo | 4.00           | 4.00         | 4.00               | 100.00            | 0.00                         | 2 449 056.61                   | 2 449 056.61                  | Solosuchiapa  | Monte Horeb          | 66    | 67     | 133     |  |
| <b>PRIMARIA JUAN ESCUTIA Y MARTINEZ (07DPB3188C)</b><br>Construcción de 1 aula didáctica, servicios sanitarios, rehabilitación de 2 aulas didácticas y obra exterior (red eléctrica exterior, red hidrosanitaria exterior, escalones, plaza cívica, asta bandera y señalización)   | Espacio Educativo | 4.00           | 4.00         | 4.00               | 100.00            | 0.00                         | 2 011 705.45                   | 2 011 705.44                  | Unión Juárez  | Muxbal               | 36    | 40     | 76      |  |
| <b>PRIMARIA PITAGORAS (07DPB2754Z)</b><br>Construcción de 1 aula didáctica y obra exterior (red eléctrica exterior, andador, escalones, plaza cívica, asta bandera, barandal y señalización)   | Espacio Educativo | 2.00           | 2.00         | 2.00               | 100.00            | 0.00                         | 1 111 676.44                   | 1 111 676.44                  | Palenque      | Nueva Esperanza      | 94    | 93     | 187     |  |
| <b>ESCUELA SECUNDARIA TECNICA 114 (07DST0117A)</b><br>Construcción de 1 aula de medios, demolición del edificio g y obra exterior (red eléctrica, red de voz y datos, andadores, demolición de firme y señalización)   | Espacio Educativo | 2.00           | 2.00         | 2.00               | 100.00            | 0.00                         | 2 345 920.25                   | 2 295 427.64                  | Sitalá        | Sitalá               | 88    | 134    | 222     |  |
| <b>ESCUELA SECUNDARIA TECNICA 152 (07DST0155D)</b><br>Construcción de 2 aulas didácticas, demolición del edificio b y obra exterior (red eléctrica, cuneta pluvial, andadores, escalones, plaza cívica, asta bandera y señalización)   | Espacio Educativo | 2.00           | 2.00         | 2.00               | 100.00            | 0.00                         | 1 631 572.72                   | 1 631 572.72                  | Chalchihuitán | Canteal              | 49    | 63     | 112     |  |
| <b>SECUNDARIA TELESECUNDARIA 1484 IGNACIO JOSE DE ALLENDE Y UNZAGA (07ETV1477F)</b><br>Construcción de 2 aulas didácticas y servicios sanitarios, obra exterior (red eléctrica, red hidrosanitaria, muro de contención y señalización)   | Espacio Educativo | 5.00           | 5.00         | 5.00               | 100.00            | 0.00                         | 3 166 700.67                   | 3 166 700.67                  | Larráinzar    | Bayalemo Dos         | 40    | 61     | 101     |  |
| <b>JARDÍN DE NIÑOS JUAN DE LA BARRERA E INZAURRAGA (07DCC0751K)</b><br>Construcción de 1 aulas didácticas y obra exterior (red eléctrica, andadores y señalización)  | Espacio Educativo | 3.00           | 3.00         | 3.00               | 100.00            | 0.00                         | 605 892.26                     | 605 892.26                    | El Bosque     | San Pedro Nictalucum | 82    | 63     | 145     |  |
| <b>JARDÍN DE NIÑOS MAKARENKO ANTON SEMIANOVICH (07EJN0206R)</b><br>Construcción de 2 aulas didácticas, servicios sanitarios, rehabilitación de 3 aulas didácticas y obra exterior (red eléctrica exterior, red hidrosanitaria exterior, andadores, escalones, plaza cívica, asta bandera, acceso principal, muro de contención, barandal, barda perimetral y señalización) | Espacio Educativo | 6.00           | 6.00         | 6.00               | 100.00            | 0.00                         | 2 687 586.46                   | 2 687 586.44                  | Bella Vista   | Bella Vista          | 41    | 62     | 103     |  |
| <b>PRIMARIA BENITO JUAREZ GARCIA (07DPR4095V)</b><br>Construcción de 2 aulas didácticas y servicios sanitarios, rehabilitación de 1 aula didáctica y obra exterior (red eléctrica exterior, red hidrosanitaria exterior, muro de contención, escaleras, instalación de malla ción y señalización)  | Espacio Educativo | 5.00           | 5.00         | 5.00               | 100.00            | 0.00                         | 1 856 489.73                   | 1 856 489.71                  | Ixhuitán      | Ixhuitán             | 29    | 25     | 54      |  |
| <b>PRIMARIA GUADALUPE VICTORIA (07DPB1120I)</b><br>Construcción de 2 aulas didácticas y servicios sanitarios, demolición del edificio a y obra exterior (red eléctrica exterior, red hidrosanitaria exterior, sustitución de andadores y escalones, asta bandera y señalización)   | Espacio Educativo | 5.00           | 5.00         | 5.00               | 100.00            | 0.00                         | 1 864 363.26                   | 1 864 363.26                  | Pantepec      | Nueva Reforma        | 19    | 10     | 29      |  |
| <b>PRIMARIA JOSE MARIA MORELOS Y PAVON (07DPR0103M)</b><br>Construcción de 2 aulas didácticas, rehabilitación de 6 aulas didácticas, dirección y servicios sanitarios, obra exterior (red eléctrica, andadores, escaleras, sustitución de enmallado, muro de contención y señalización)  | Espacio Educativo | 3.00           | 3.00         | 3.00               | 100.00            | 0.00                         | 2 538 902.76                   | 2 538 902.76                  | Ixhuitán      | Chapayal Grande      | 106   | 89     | 195     |  |
| <b>PRIMARIA NICOLAS BRAVO RUEDA (07DPB2639I)</b><br>Rehabilitación de 6 aulas didácticas, 2 servicios sanitarios y dirección, obra exterior (red eléctrica exterior y señalización)  | Obra              | 1.00           | 1.00         | 1.00               | 100.00            | 0.00                         | 1 868 447.02                   | 1 868 447.02                  | Rayón         | Rayón                | 222   | 187    | 409     |  |
| <b>PRIMARIA BELISARIO DOMINGUEZ PALENCIA (07EPR0195S)</b><br>Rehabilitación de 9 aulas didácticas y obra exterior (señalización)   | Rehabilitación    | 10.00          | 10.00        | 10.00              | 100.00            | 0.00                         | 1 287 562.46                   | 1 287 562.46                  | Tumbalá       | Tumbalá              | 286   | 140    | 426     |  |
| <b>PRIMARIA EMILIANO ZAPATA SALAZAR (07DPB0632B)</b><br>Construcción de servicios sanitarios y obra exterior (red eléctrica exterior, red hidrosanitaria exterior, andadores y señalización)   | Espacio Educativo | 3.00           | 3.00         | 3.00               | 100.00            | 0.00                         | 2 903 747.43                   | 2 903 747.41                  | Chalchihuitán | Pom                  | 327   | 177    | 504     |  |
| <b>PRIMARIA VENUSTIANO CARRANZA GARZA (07DPB1238G)</b><br>Construcción de 1 aula didáctica, 1 aula de medios, rehabilitación de 2 aulas didácticas y dirección, obra exterior (red eléctrica, andadores, escaleras, muros de contención y señalización)  | Espacio Educativo | 3.00           | 3.00         | 3.00               | 100.00            | 0.00                         | 2 349 251.66                   | 2 349 251.66                  | Chalchihuitán | Chiquinshulum        | 363   | 197    | 560     |  |
| <b>PRIMARIA JUAN ALVAREZ (07DPR0510S)</b><br>Rehabilitación de 1 aula de medio, 1 aula didáctica, biblioteca y obra exterior (señalización)  | Rehabilitación    | 4.00           | 4.00         | 4.00               | 100.00            | 0.00                         | 802 463.70                     | 802 463.70                    | Suchiate      | Miguel Alemán        | 87    | 91     | 178     |  |
| <b>CENTRO DE ATENCION MULTIPLE MODALIDAD ESCUELA (07DML0010F)</b><br>Construcción de 1 aula didáctica, servicios sanitarios, obra exterior (red eléctrica exterior, red hidrosanitaria exterior, rampa y señalización)   | Espacio Educativo | 4.00           | 4.00         | 4.00               | 100.00            | 0.00                         | 1 266 610.58                   | 1 266 610.58                  | Palenque      | Palenque             | 28    | 33     | 61      |  |

## INDICADORES DE RESULTADOS

Ente Público: [Instituto de Infraestructura Física Educativa del Estado de Chiapas](#)

Página 14 de 27

| SUBFUNCIÓN / TIPO DE PROYECTO   | UNIDAD DE MEDIDA  | METAS          |              |                    |                   | PRESUPUESTO APROBADO (PESOS) | PRESUPUESTO MODIFICADO (PESOS) | PRESUPUESTO DEVENGADO (PESOS) | BENEFICIARIOS              |                             |       |        |         |
|---|-------------------|----------------|--------------|--------------------|-------------------|------------------------------|--------------------------------|-------------------------------|----------------------------|-----------------------------|-------|--------|---------|
|   |                   | PROGRAM. ANUAL | MODIF. ANUAL | ALCANZ. AL PERIODO | % CUMPLIM/ MODIF. |                              |                                |                               | MUNICIPIO                  | LOCALIDAD                   | MUJER | HOMBRE | PERSONA |
| <b>EDUCACIÓN</b>  |                   |                |              |                    |                   |                              |                                |                               |                            |                             |       |        |         |
| <b>EDUCACIÓN BÁSICA</b>   |                   |                |              |                    |                   |                              |                                |                               |                            |                             |       |        |         |
| <b>JARDÍN DE NIÑOS ALFONSO CASO ALVAREZ (07DCC0879P)</b><br>Construcción de servicios sanitarios, rehabilitación de 4 aulas didácticas y obra exterior (red eléctrica exterior, red hidrosanitaria exterior, construcción de muro de mampostería, instalación de barandal y señalización)   | Espacio Educativo | 3.00           | 3.00         | 3.00               | 100.00            | 0.00                         | 1 574 792.80                   | 1 574 792.80                  | Larráinzar                 | Bayalemo Dos                | 71    | 62     | 133     |
| <b>JARDÍN DE NIÑOS MIGUEL HIDALGO Y COSTILLA (07DCC1813N)</b><br>Rehabilitación de 2 aulas didácticas y obra exterior (red eléctrica, red hidrosanitaria y señalización)  | Obra              | 1.00           | 1.00         | 1.00               | 100.00            | 0.00                         | 410 403.30                     | 410 403.30                    | Larráinzar                 | Muctahuitz                  | 52    | 42     | 94      |
| <b>JARDÍN DE NIÑOS MARGARITA MAZA DE JUAREZ (07DCC0975S)</b><br>Construcción de 1 aula didáctica, servicios sanitarios, rehabilitación de 2 aulas didácticas, demolición del edificio b y obra exterior (red eléctrica, red hidrosanitaria, andadores y señalización)   | Espacio Educativo | 4.00           | 4.00         | 4.00               | 100.00            | 0.00                         | 1 877 411.67                   | 1 877 411.67                  | Salto de Agua              | Chivaltic Nuevo             | 31    | 36     | 67      |
| <b>JARDÍN DE NIÑOS MARIA MONTESSORI (07DCC0121W)</b><br>Construcción de 2 aula didáctica, servicios sanitarios, obra exterior (red eléctrica, red hidrosanitaria, andadores, escaleras, rampa y señalización)   | Espacio Educativo | 5.00           | 5.00         | 5.00               | 100.00            | 0.00                         | 2 216 451.58                   | 2 216 451.58                  | Teopisca                   | Betania                     | 77    | 86     | 163     |
| <b>PREESCOLAR EMILIANO ZAPATA SALAZAR (07DCC0672Y)</b><br>Rehabilitación de 2 aulas didácticas y obra exterior (señalización)   | Rehabilitación    | 2.00           | 2.00         | 2.00               | 100.00            | 0.00                         | 543 638.93                     | 543 638.93                    | Tila                       | El Ocotál                   | 34    | 26     | 60      |
| <b>JARDÍN DE NIÑOS LEONA VICARIO FERNANDEZ (07DCC1485K)</b><br>Rehabilitación de 4 aulas didácticas, servicios y obra exterior (señalización)   | Rehabilitación    | 6.00           | 6.00         | 6.00               | 100.00            | 0.00                         | 656 310.24                     | 656 310.24                    | Tumbalá                    | Tumbalá                     | 63    | 51     | 114     |
| <b>JARDÍN DE NIÑOS MARGARITA MAZA DE JUAREZ (07DCC1131J)</b><br>Construcción de 1 aula didáctica, servicios sanitarios, rehabilitación de 1 aula didáctica y obra exterior (red eléctrica, red hidrosanitaria, rampa, andadores, plaza cívica, asta bandera, barandal, sustitución de malla ciclón, desmantelamiento de portón de malla ciclón y señalización)  | Espacio Educativo | 4.00           | 4.00         | 4.00               | 100.00            | 0.00                         | 1 765 031.05                   | 1 765 031.05                  | Tuxtla Chico               | 1ra. Sección de Medio Monte | 16    | 27     | 43      |
| <b>PRIMARIA JUSTO SIERRA MENDEZ (07DPB1863Z)</b><br>Construcción de cocina, rehabilitación de 3 aulas didácticas y servicios sanitarios, obra exterior (red eléctrica exterior, red hidrosanitaria exterior, andadores, escalones, rampa, instalación de barandal y señalización)   | Espacio Educativo | 2.00           | 2.00         | 2.00               | 100.00            | 0.00                         | 1 647 427.07                   | 1 647 427.07                  | Bochil                     | Allende Esquipulas          | 80    | 94     | 174     |
| <b>PRIMARIA SALVADOR URBINA (07EPR0065Z)</b><br>Rehabilitación de 6 aulas didácticas, servicios sanitarios, dirección, bodega, modulo de escaleras y obra exterior (señalización)   | Rehabilitación    | 11.00          | 11.00        | 11.00              | 100.00            | 0.00                         | 1 120 984.61                   | 1 120 984.61                  | Chiapa de Corzo            | Chiapa de Corzo             | 231   | 236    | 467     |
| <b>PRIMARIA SANTOS DEGOLLADO (07DPB0248G)</b><br>Construcción de 1 aula didáctica, servicios sanitarios, rehabilitación de dirección y obra exterior (red eléctrica exterior, red hidrosanitaria exterior y señalización)   | Espacio Educativo | 4.00           | 4.00         | 4.00               | 100.00            | 0.00                         | 1 950 571.98                   | 1 950 571.98                  | Huixtán                    | San Fernando                | 66    | 69     | 135     |
| <b>PRIMARIA IGNACIO MANUEL ALTAMIRANO BASILIO (07DPR3065U)</b><br>Construcción de 2 aula didáctica y obra exterior (red eléctrica, andadores y señalización)  | Espacio Educativo | 3.00           | 3.00         | 3.00               | 100.00            | 0.00                         | 1 622 537.79                   | 1 622 537.78                  | La Concordia               | La Tigrilla                 | 149   | 164    | 313     |
| <b>PRIMARIA JUAN SABINES GUTIERREZ (07DPB2040D)</b><br>Construcción de 2 aulas didácticas, rehabilitación de 3 aulas didácticas y obra exterior (red eléctrica exterior, sustitución de andador, demolición de firme de concreto y señalización)  | Espacio Educativo | 3.00           | 3.00         | 3.00               | 100.00            | 0.00                         | 1 820 112.67                   | 1 820 112.67                  | Salto de Agua              | Chivaltic Nuevo             | 75    | 67     | 142     |
| <b>PRIMARIA IGNACIO JOSE DE ALLENDE Y UNZAGA (07DPR1261I)</b><br>Construcción de 4 aulas didácticas, rehabilitación de 7 aulas didácticas, servicios sanitarios y dirección, obra exterior (red eléctrica exterior, red hidrosanitaria exterior, sustitución de muro de contención de mampostería, muro de contención de concreto, sustitución de andadores, sustitución de escalones, construcción de rampa, demolición de piso de concreto, sustitución de acceso principal, desmantelamiento e instalación de malla ciclón, instalación de barandal, corte y relleno y señalización) | Espacio Educativo | 5.00           | 5.00         | 5.00               | 100.00            | 0.00                         | 5 397 894.36                   | 5 397 894.34                  | San Cristóbal de Las Casas | San Cristóbal de Las Casas  | 136   | 189    | 325     |
| <b>PRIMARIA NIÑOS HEROES DE CHAPULTEPEC (07DPB0308E)</b><br>Construcción de 2 aulas didácticas, servicios sanitarios, rehabilitación de 2 aulas didácticas y dirección, obra exterior (red eléctrica exterior, red hidrosanitaria exterior, andadores, demolición de asta bandera, desmantelamiento de luminaria, muro de mampostería y señalización)   | Espacio Educativo | 5.00           | 5.00         | 5.00               | 100.00            | 0.00                         | 3 235 735.62                   | 3 235 735.62                  | Tumbalá                    | Emiliano Zapata             | 106   | 146    | 252     |
| <b>TELESECUNDARIA 1070 (07ETV1091C)</b><br>Construcción de 1 aula didáctica, rehabilitación de 2 aulas didácticas y servicios sanitarios, obra exterior (red eléctrica exterior, red hidrosanitaria exterior, andadores y señalización)   | Espacio Educativo | 2.00           | 2.00         | 2.00               | 100.00            | 0.00                         | 1 522 616.80                   | 1 522 616.79                  | Bochil                     | Allende Esquipulas          | 43    | 23     | 66      |
| <b>TELESECUNDARIA 1417 FRANCISCO IGNACIO MADERO GONZALEZ (07ETV1440S)</b><br>Construcción de servicios sanitarios, laboratorio-taller y obra exterior (red eléctrica exterior, red hidrosanitaria exterior, andadores, plaza cívica, asta bandera y señalización)   | Espacio Educativo | 4.00           | 4.00         | 4.00               | 100.00            | 0.00                         | 3 201 316.82                   | 3 201 316.82                  | Chamula                    | El Crucero                  | 32    | 32     | 64      |
| <b>TELESECUNDARIA 084 EL NIÑO ARTILLERO (07ETV0036C)</b><br>Rehabilitación de 3 aulas didácticas, dirección, biblioteca y servicios sanitarios, obra exterior (señalización)  | Rehabilitación    | 7.00           | 7.00         | 7.00               | 100.00            | 0.00                         | 975 227.87                     | 975 227.87                    | Chiapa de Corzo            | Nuevo Carmen Tonapac        | 34    | 41     | 75      |



## INDICADORES DE RESULTADOS

Ente Público: Instituto de Infraestructura Física Educativa del Estado de Chiapas

Página 16 de 27

| SUBFUNCIÓN / TIPO DE PROYECTO   | UNIDAD DE MEDIDA  | METAS          |              |                    |                   | PRESUPUESTO APROBADO (PESOS) | PRESUPUESTO MODIFICADO (PESOS) | PRESUPUESTO DEVENGADO (PESOS) | BENEFICIARIOS            |   |       |        |         |
|---|-------------------|----------------|--------------|--------------------|-------------------|------------------------------|--------------------------------|-------------------------------|--------------------------|---|-------|--------|---------|
|   |                   | PROGRAM. ANUAL | MODIF. ANUAL | ALCANZ. AL PERIODO | % CUMPLIM./MODIF. |                              |                                |                               | MUNICIPIO                | LOCALIDAD                                   | MUJER | HOMBRE | PERSONA |
| <b>EDUCACIÓN</b>  |                   |                |              |                    |                   |                              |                                |                               |                          |   |       |        |         |
| <b>EDUCACIÓN BÁSICA</b>   |                   |                |              |                    |                   |                              |                                |                               |                          |   |       |        |         |
| <b>ESCUELA SECUNDARIA JUAN DE LA BARRERA E INZAURRAGA (07DES0060Y)</b><br>Construcción de 4 aulas didácticas, demolición del edificio i y obra exterior (red eléctrica exterior, sustitución de andadores, construcción de rampa, muro de mampostería y señalización)   | Espacio Educativo | 5.00           | 5.00         | 5.00               | 100.00            | 0.00                         | 2 434 648.40                   | 2 434 648.40                  | Tapachula                | Tapachula de Córdova y Ordóñez              | 244   | 280    | 524     |
| <b>TELESECUNDARIA 339 IGNACIO LOPEZ RAYON (07ETV0343J)</b><br>Construcción de 2 aulas didácticas, servicios sanitarios y obra exterior (red eléctrica exterior, red hidrosanitaria exterior, sustitución de andadores, construcción de rampa, sustitución de malla ciclón y señalización)   | Espacio Educativo | 5.00           | 5.00         | 5.00               | 100.00            | 0.00                         | 2 553 430.52                   | 2 553 430.51                  | Siltepec                 | Escobillal                                  | 27    | 23     | 50      |
| <b>PRIMARIA REPUBLICA DE ARGENTINA (07DPR0566U)</b><br>Construcción de 4 aulas didácticas, demolición del edificio e y obra exterior (red eléctrica exterior, sustitución de plaza cívica, asta bandera, muro de contención de mampostería y señalización)  | Espacio Educativo | 5.00           | 5.00         | 5.00               | 100.00            | 0.00                         | 2 442 839.80                   | 2 442 839.80                  | Mezcalapa                | Belisario Domínguez                         | 58    | 68     | 126     |
| <b>PRIMARIA MIGUEL HIDALGO Y COSTILLA (07DPB2515Z)</b><br>Construcción de 3 aulas didácticas, servicios sanitarios y obra exterior (red eléctrica, red hidrosanitaria, muros de contención, andadores, escaleras y señalización)  | Espacio Educativo | 6.00           | 6.00         | 6.00               | 100.00            | 0.00                         | 3 663 429.52                   | 3 663 429.52                  | Tenejapa                 | Tzajalchén                                  | 189   | 207    | 396     |
| <b>PRIMARIA LEONA VICARIO FERNANDEZ (07DPR3397J)</b><br>Construcción de 2 aulas didácticas, servicios sanitarios y obra exterior (red eléctrica exterior, red hidrosanitaria exterior, cancha de usos múltiples, asta bandera, andadores, escaleras, malla ciclón, muros de contención, acceso principal, rehabilitación de porterías y señalización) | Espacio Educativo | 5.00           | 5.00         | 5.00               | 100.00            | 0.00                         | 2 760 491.51                   | 2 760 491.50                  | Tuxtla Chico             | 2da. Sección de Cahoa (Buenavista)          | 22    | 24     | 46      |
| <b>JARDÍN DE NIÑOS DELINA SALGADO PALACIOS (07DJN0456Y)</b><br>Construcción de 1 aula didáctica y obra exterior (red eléctrica, rampa, asta bandera, andadores y señalización)  | Espacio Educativo | 2.00           | 2.00         | 2.00               | 100.00            | 0.00                         | 724 560.64                     | 724 560.64                    | Ocozacoautla de Espinosa | Villahermosa                                | 34    | 47     | 81      |
| <b>JARDÍN DE NIÑOS LUIS DONALDO COLOSIO MURRIETA (07DJN1997Z)</b><br>Rehabilitación de 5 aulas didácticas, dirección y servicios sanitarios, obra exterior (señalización)   | Rehabilitación    | 8.00           | 8.00         | 8.00               | 100.00            | 0.00                         | 569 959.98                     | 569 959.98                    | Chiapa de Corzo          | Chiapa de Corzo                             | 95    | 81     | 176     |
| <b>PRIMARIA FELIPE WENCESLAO MIJANGOS LOPEZ (07DPR4208H)</b><br>Construcción de 4 aulas didácticas, demolición de los edificios c y d, obra exterior (red eléctrica, sustitución de andadores y señalización)   | Espacio Educativo | 5.00           | 5.00         | 5.00               | 100.00            | 0.00                         | 2 571 562.95                   | 2 571 562.95                  | Berriozábal              | Berriozábal                                 | 149   | 171    | 320     |
| <b>PRIMARIA VICENTE RAMON GUERRERO SALDAÑA (07EPR0019N)</b><br>Construcción de 4 aulas didácticas, rehabilitación de 2 aulas didácticas y obra exterior (red eléctrica exterior, andadores, sustitución de malla ciclón, sustitución de asta bandera, demolición de piso firme y señalización)  | Espacio Educativo | 5.00           | 5.00         | 5.00               | 100.00            | 0.00                         | 3 094 828.73                   | 3 094 828.73                  | Catazajá                 | Loma Bonita                                 | 49    | 69     | 118     |
| <b>PRIMARIA ADOLFO LOPEZ MATEOS (07DPR0299O)</b><br>Rehabilitación de 18 aulas didácticas, servicios sanitarios, aula de medios, dirección y obra exterior (red hidrosanitaria exterior y señalización)   | Obra              | 1.00           | 1.00         | 1.00               | 100.00            | 0.00                         | 1 719 887.04                   | 1 719 887.04                  | Huixtla                  | Huixtla                                     | 210   | 204    | 414     |
| <b>PRIMARIA EDUARDO JAVIER ALBORES (07EPR0596N)</b><br>Construcción de 2 aulas didácticas, servicios sanitarios, rehabilitación de 4 aulas didácticas, demolición de los edificios b y c, obra exterior (red eléctrica exterior, red hidrosanitaria exterior y señalización)  | Espacio Educativo | 5.00           | 5.00         | 5.00               | 100.00            | 0.00                         | 2 881 641.77                   | 2 881 641.77                  | Siltepec                 | Los Cipreses                                | 24    | 36     | 60      |
| <b>PRIMARIA LEONA VICARIO FERNANDEZ (07DPR1516T)</b><br>Obra exterior (sustitución de cancha de usos múltiples, domo, andadores, red hidrosanitaria y señalización)   | Obra              | 1.00           | 1.00         | 1.00               | 100.00            | 0.00                         | 2 766 137.87                   | 2 766 137.87                  | Tuxtla Gutiérrez         | Tuxtla Gutiérrez                            | 82    | 76     | 158     |
| <b>JARDÍN DE NIÑOS ISABEL CASTILLEJOS VELASCO (07DJN1366M)</b><br>Construcción de cocina, rehabilitación de 5 aulas didácticas, dirección, servicios sanitarios y obra exterior (red eléctrica exterior, red hidrosanitaria exterior, andadores y señalización)   | Espacio Educativo | 2.00           | 2.00         | 2.00               | 100.00            | 0.00                         | 1 880 181.17                   | 1 880 181.17                  | Berriozábal              | Berriozábal                                 | 107   | 96     | 203     |
| <b>PRIMARIA JOSE VASCONCELOS CALDERON (07DPB2600X)</b><br>Construcción de 2 aulas didácticas, servicios sanitarios, demoliciones y obra exterior (red eléctrica, red hidrosanitaria, muro de contención, andadores, rampa y señalización)   | Espacio Educativo | 5.00           | 5.00         | 5.00               | 100.00            | 0.00                         | 2 703 258.75                   | 2 703 258.75                  | Ixtapa                   | Nuevo San Miguel Mitontic (Punta de Piedad) | 93    | 119    | 212     |
| <b>JARDÍN DE NIÑOS SOSTENES ESPONDA FARRERA (07EJN0274O)</b><br>Construcción de servicios sanitarios y obra exterior (red eléctrica, red hidrosanitaria, andadores y señalización)  | Espacio Educativo | 3.00           | 3.00         | 3.00               | 100.00            | 0.00                         | 1 449 309.15                   | 1 422 783.78                  | Cintalapa de Figueroa    | Cintalapa de Figueroa                       | 84    | 87     | 171     |
| <b>PRIMARIA JOSE MARIA MORELOS Y PAVON (07DPR3432Z)</b><br>Construcción de 3 aulas didácticas y obra exterior (red eléctrica, andadores y señalización)   | Espacio Educativo | 4.00           | 4.00         | 4.00               | 100.00            | 0.00                         | 1 755 042.14                   | 1 755 042.14                  | Mazatán                  | Mazatán                                     | 252   | 220    | 472     |
| <b>PRIMARIA BENITO JUAREZ GARCIA (07EPR0265X)</b><br>Construcción de 4 aulas didácticas, rehabilitación de 6 aulas didácticas y servicios sanitarios, obra exterior (red eléctrica, andadores, demolición de firme y señalización)  | Espacio Educativo | 5.00           | 5.00         | 5.00               | 100.00            | 0.00                         | 3 595 309.07                   | 3 595 309.07                  | Mazatán                  | Mazatán                                     | 184   | 195    | 379     |
| <b>PRIMARIA NARCISO MENDOZA (07DPR2352G)</b><br>Construcción de 2 aulas didácticas, rehabilitación de 2 aulas didácticas y dirección, obra exterior (red eléctrica, andadores y señalización)   | Espacio Educativo | 3.00           | 3.00         | 3.00               | 100.00            | 0.00                         | 1 904 326.63                   | 1 904 326.63                  | Mazatán                  | Buenos Aires                                | 85    | 91     | 176     |

## INDICADORES DE RESULTADOS

Ente Público: Instituto de Infraestructura Física Educativa del Estado de Chiapas

Página 17 de 27

| SUBFUNCIÓN / TIPO DE PROYECTO   | UNIDAD DE MEDIDA  | METAS          |              |                    |                   | PRESUPUESTO APROBADO (PESOS) | PRESUPUESTO MODIFICADO (PESOS) | PRESUPUESTO DEVENGADO (PESOS) | BENEFICIARIOS              |                            |       |        |         |
|---|-------------------|----------------|--------------|--------------------|-------------------|------------------------------|--------------------------------|-------------------------------|----------------------------|----------------------------|-------|--------|---------|
|   |                   | PROGRAM. ANUAL | MODIF. ANUAL | ALCANZ. AL PERIODO | % CUMPLIM./MODIF. |                              |                                |                               | MUNICIPIO                  | LOCALIDAD                  | MUJER | HOMBRE | PERSONA |
| <b>EDUCACIÓN</b>  |                   |                |              |                    |                   |                              |                                |                               |                            |                            |       |        |         |
| <b>EDUCACIÓN BÁSICA</b>   |                   |                |              |                    |                   |                              |                                |                               |                            |                            |       |        |         |
| <b>PRIMARIA BENITO JUAREZ GARCIA (07DPB2417Z)</b><br>Construcción de 1 aula didáctica, servicios sanitarios y obra exterior (red eléctrica exterior, red hidrosanitaria exterior, andadores, rampa y señalización)  | Espacio Educativo | 4.00           | 4.00         | 4.00               | 100.00            | 0.00                         | 2 182 386.22                   | 2 182 386.22                  | Chamula                    | Chamula                    | 412   | 443    | 855     |
| <b>PRIMARIA CUAUHTEMOC (07DPR2077S)</b><br>Construcción de servicios sanitarios, rehabilitación del área administrativa, pórtico y salón de usos múltiples, obra exterior (red eléctrica, red hidrosanitaria, rampa, andadores y señalización)  | Espacio Educativo | 3.00           | 3.00         | 3.00               | 100.00            | 0.00                         | 3 555 951.50                   | 3 555 951.50                  | Tuxtla Gutiérrez           | Tuxtla Gutiérrez           | 293   | 318    | 611     |
| <b>PRIMARIA EMILIANO ZAPATA SALAZAR (07DPR3132B)</b><br>Rehabilitación de 6 aulas didácticas, dirección, pórtico y servicios sanitarios, obra exterior (señalización)   | Rehabilitación    | 10.00          | 10.00        | 10.00              | 100.00            | 0.00                         | 1 516 588.70                   | 1 516 588.69                  | Cacahoatán                 | Salvador Urbina            | 180   | 185    | 365     |
| <b>PRIMARIA GUILLERMO PRIETO (07DPB0736X)</b><br>Construcción de 2 aulas didácticas, servicios sanitarios, demolición de los edificios d y g, obra exterior (red eléctrica exterior, red hidrosanitaria exterior, andadores y escalones, acceso principal y señalización)                               | Espacio Educativo | 5.00           | 5.00         | 5.00               | 100.00            | 0.00                         | 3 872 981.87                   | 3 872 981.87                  | Chalchihuitán              | Tzununil                   | 120   | 110    | 230     |
| <b>TELESECUNDARIA 093 JUAN DE GRIJALVA (07ETV0042N)</b><br>Construcción de 1 aula didáctica y obra exterior (red eléctrica, sustitución de cancha de usos múltiples, andadores y señalización)  | Espacio Educativo | 2.00           | 2.00         | 2.00               | 100.00            | 0.00                         | 1 464 686.28                   | 1 464 686.28                  | Chiapa de Corzo            | Juan del Grijalva          | 63    | 73     | 136     |
| <b>ESCUELA SECUNDARIA GENERAL 53 (07DES0059I)</b><br>Construcción de 1 aula didáctica y obra exterior (red eléctrica, canal pluvial, muro de contención, andadores y señalización)  | Espacio Educativo | 2.00           | 2.00         | 2.00               | 100.00            | 0.00                         | 901 403.91                     | 901 403.90                    | Oxchuc                     | Lelenchij                  | 121   | 124    | 245     |
| <b>JARDÍN DE NIÑOS MARIA ROSAURA ZAPATA CANO (07EJN0131R)</b><br>Construcción de 3 aulas didácticas y obra exterior (red eléctrica, andadores, barda y señalización)  | Espacio Educativo | 4.00           | 4.00         | 1.07               | 26.76             | 0.00                         | 2 202 314.20                   | 1 351 390.66                  | Frontera Hidalgo           | Frontera Hidalgo           | 0     | 0      | 0       |
| <b>JARDÍN DE NIÑOS NIÑOS HEROES DE CHAPULTEPEC (07DCC0266R)</b><br>Construcción de servicios sanitarios, rehabilitación de 4 aulas didácticas, dirección, servicios sanitarios, cocina y aula de usos múltiples, obra exterior (red eléctrica, red hidrosanitaria, andadores, escaleras y señalización) | Espacio Educativo | 3.00           | 3.00         | 1.26               | 42.00             | 0.00                         | 2 166 636.57                   | 1 083 318.28                  | Salto de Agua              | Arroyo Palenque            | 0     | 0      | 0       |
| <b>JARDÍN DE NIÑOS DELFINA RINCON (07EJN0005U)</b><br>Rehabilitación de 9 aulas didácticas, servicios sanitarios y dirección, obra exterior (red eléctrica exterior y señalización)   | Obra              | 1.00           | 1.00         | 0.50               | 50.00             | 0.00                         | 2 449 338.12                   | 1 906 507.29                  | Tuxtla Gutiérrez           | Tuxtla Gutiérrez           | 0     | 0      | 0       |
| <b>JARDÍN DE NIÑOS JUAN SABINES GUTIERREZ (07EJN0466D)</b><br>Construcción de servicios sanitarios, rehabilitación de 1 aula didáctica y obra exterior (red eléctrica exterior, red hidrosanitaria exterior, andadores y señalización)  | Espacio Educativo | 3.00           | 3.00         | 1.25               | 41.65             | 0.00                         | 729 569.56                     | 364 784.78                    | Tuxtla Gutiérrez           | Tuxtla Gutiérrez           | 0     | 0      | 0       |
| <b>PRIMARIA FRAY BARTOLOME DE LAS CASAS (07DPR3151Q)</b><br>Construcción de 2 aulas didácticas, rehabilitación de 3 aulas didácticas y dirección, demolición del edificio i, obra exterior (red eléctrica, andadores, plaza cívica y señalización)  | Espacio Educativo | 3.00           | 3.00         | 2.28               | 76.05             | 0.00                         | 1 598 390.74                   | 1 307 474.97                  | Chamula                    | Yaalhichin                 | 0     | 0      | 0       |
| <b>PRIMARIA RODULFO FIGUEROA ESQUINCA (07EPR0396P)</b><br>Rehabilitación de 6 aulas didácticas, servicios sanitarios, administración y pórtico, obra exterior (rehabilitación de cancha de usos múltiples, demolición de firme de concreto, construcción de rampas y señalización)                      | Obra              | 1.00           | 1.00         | 0.90               | 90.00             | 0.00                         | 1 182 912.02                   | 860 961.52                    | Cintalapa de Figueroa      | Cintalapa de Figueroa      | 239   | 251    | 490     |
| <b>PRIMARIA CUAUHTEMOC (07DPB0665T)</b><br>Construcción de servicios sanitarios, rehabilitación de 3 aulas didácticas, aula de medios y dirección, obra exterior (red eléctrica exterior, red hidrosanitaria exterior, andadores y señalización)  | Espacio Educativo | 3.00           | 3.00         | 1.39               | 46.34             | 0.00                         | 2 488 026.67                   | 1 500 356.24                  | Salto de Agua              | Estrella de Belén          | 0     | 0      | 0       |
| <b>PRIMARIA MI PATRIA ES PRIMERO (07DPB2006X)</b><br>Rehabilitación de 6 aulas didácticas, servicios sanitarios, dirección y biblioteca, obra exterior (red eléctrica, red hidrosanitaria y señalización)   | Obra              | 1.00           | 1.00         | 0.58               | 57.52             | 0.00                         | 3 055 225.37                   | 1 527 612.68                  | Salto de Agua              | Egipto                     | 0     | 0      | 0       |
| <b>PRIMARIA SANTOS DEGOLLADO (07DPR0346I)</b><br>Construcción de servicios sanitarios, rehabilitación de 4 aulas didácticas y dirección, obra exterior (red eléctrica exterior, red hidrosanitaria exterior, demolición de piso firme, construcción de andadores y escalones, señalización)             | Espacio Educativo | 3.00           | 3.00         | 1.19               | 39.50             | 0.00                         | 2 210 812.19                   | 1 105 406.08                  | Salto de Agua              | Belisario Domínguez        | 0     | 0      | 0       |
| <b>PRIMARIA JOSE CASTILLO TIELEMANS (07EPR0579X)</b><br>Rehabilitación de 6 aulas didácticas, servicios sanitarios y obra exterior (señalización)   | Rehabilitación    | 8.00           | 8.00         | 5.42               | 67.75             | 0.00                         | 1 113 506.83                   | 734 230.29                    | San Cristóbal de Las Casas | San Cristóbal de Las Casas | 0     | 0      | 0       |
| <b>PRIMARIA LUIS DONALDO COLOSIO MURRIETA (07DPB2694B)</b><br>Construcción de 1 aula didáctica, servicios sanitarios y obra exterior (red eléctrica exterior, red hidrosanitaria exterior, andadores, plaza cívica, asta bandera y señalización)  | Espacio Educativo | 4.00           | 4.00         | 2.01               | 50.32             | 0.00                         | 2 723 748.22                   | 1 361 874.10                  | San Cristóbal de Las Casas | San Cristóbal de Las Casas | 0     | 0      | 0       |
| <b>PRIMARIA SOR JUANA INES DE LA CRUZ (07EPR0542J)</b><br>Construcción de servicios sanitarios y obra exterior (red eléctrica exterior, red hidrosanitaria exterior, demolición de piso de concreto, andadores y señalización)  | Espacio Educativo | 3.00           | 3.00         | 1.05               | 35.09             | 0.00                         | 1 453 818.69                   | 1 071 560.61                  | San Cristóbal de Las Casas | San Cristóbal de Las Casas | 0     | 0      | 0       |

## INDICADORES DE RESULTADOS

Ente Público: Instituto de Infraestructura Física Educativa del Estado de Chiapas

Página 18 de 27

| SUBFUNCIÓN / TIPO DE PROYECTO  | UNIDAD DE MEDIDA  | METAS          |              |                    |                   | PRESUPUESTO APROBADO (PESOS) | PRESUPUESTO MODIFICADO (PESOS) | PRESUPUESTO DEVENGADO (PESOS) | BENEFICIARIOS            |                                |       |        |         |
|--|-------------------|----------------|--------------|--------------------|-------------------|------------------------------|--------------------------------|-------------------------------|--------------------------|--------------------------------|-------|--------|---------|
|  |                   | PROGRAM. ANUAL | MODIF. ANUAL | ALCANZ. AL PERIODO | % CUMPLIM./MODIF. |                              |                                |                               | MUNICIPIO                | LOCALIDAD                      | MUJER | HOMBRE | PERSONA |
| <b>EDUCACIÓN</b>   |                   |                |              |                    |                   |                              |                                |                               |                          |                                |       |        |         |
| <b>EDUCACIÓN BÁSICA</b>  |                   |                |              |                    |                   |                              |                                |                               |                          |                                |       |        |         |
| <b>PRIMARIA LEONA VICARIO FERNANDEZ (07DPR1434J)</b><br>Construcción de 6 aulas didácticas, servicios sanitarios y obra exterior (red eléctrica, red hidrosanitaria, cortes y terraplenes, muros de contención, acceso principal, plaza cívica, andadores, escaleras, rampas y señalización)   | Espacio Educativo | 9.00           | 9.00         | 1.28               | 14.17             | 0.00                         | 7 151 952.17                   | 3 575 976.08                  | Santiago El Pinar        | Ninamo                         | 0     | 0      | 0       |
| <b>PRIMARIA VALENTIN GOMEZ FARIAS (07DPB0284L)</b><br>Construcción de servicios sanitarios, demolición de edificio f y obra exterior (red eléctrica, red hidrosanitaria, andadores y señalización)   | Espacio Educativo | 3.00           | 3.00         | 1.35               | 45.00             | 0.00                         | 2 998 925.04                   | 1 499 462.52                  | Tenejapa                 | Tz'Aquiviljok                  | 0     | 0      | 0       |
| <b>PRIMARIA IGNACIO JOSE DE ALLENDE Y UNZAGA (07DPR0682K)</b><br>Construcción de 2 aulas didácticas, rehabilitación de 3 aulas didácticas y obra exterior (red eléctrica, cuneta pluvial, sustitución de barda mixta, andadores, escalones, demolición de piso de concreto y señalización)   | Espacio Educativo | 3.00           | 3.00         | 0.67               | 22.17             | 0.00                         | 2 338 650.84                   | 1 169 325.41                  | Tuzantán                 | Nueva Tenochtitlán             | 0     | 0      | 0       |
| <b>PRIMARIA EFRAIN ANTONIO GUTIERREZ (07EPR0159N)</b><br>Construcción de 1 aula de usos múltiples y obra exterior (red eléctrica y señalización)   | Espacio Educativo | 2.00           | 2.00         | 0.77               | 38.41             | 0.00                         | 1 627 061.47                   | 997 494.46                    | Tapachula                | Tapachula de Córdova y Ordóñez | 0     | 0      | 0       |
| <b>TELESECUNDARIA 063 ALVARO OBREGON (07ETV0100N)</b><br>Rehabilitación de 6 aulas didácticas, aula de medios, biblioteca y obra exterior (señalización)   | Rehabilitación    | 8.00           | 8.00         | 5.20               | 65.00             | 0.00                         | 1 011 910.77                   | 809 699.57                    | Catazajá                 | Cuyo (Álvaro Obregón)          | 0     | 0      | 0       |
| <b>TELESECUNDARIA 853 MARIANO AZUELA (07ETV0875X)</b><br>Construcción de 1 aula didáctica, rehabilitación de 4 aulas didácticas y servicios sanitarios, obra exterior (red eléctrica exterior, red hidrosanitaria exterior, sustitución de acceso principal, construcción de andadores y señalización)                               | Espacio Educativo | 2.00           | 2.00         | 0.97               | 48.50             | 0.00                         | 2 132 224.54                   | 1 066 112.27                  | Salto de Agua            | Estrella de Belén              | 0     | 0      | 0       |
| <b>SECUNDARIA UNION Y PROGRESO EJIDAL (07DES0038W)</b><br>Construcción de 3 aulas didácticas, servicios sanitarios y obra exterior (red eléctrica, red hidrosanitaria, escaleras, señalización, demolición de rampa y escalones)   | Espacio Educativo | 6.00           | 6.00         | 1.80               | 29.99             | 0.00                         | 3 492 111.47                   | 1 746 055.73                  | Tuzantán                 | Xochiltepec                    | 0     | 0      | 0       |
| <b>PRIMARIA FRANCISCO IGNACIO MADERO GONZALEZ (07DPR3224S)</b><br>Construcción de cocina, rehabilitación de 2 aulas didácticas y obra exterior (red eléctrica exterior, red hidrosanitaria exterior, andadores y señalización)   | Espacio Educativo | 2.00           | 2.00         | 1.20               | 60.00             | 0.00                         | 1 446 483.77                   | 954 235.17                    | Acala                    | El Paquesch                    | 0     | 0      | 0       |
| <b>PRIMARIA PRIMERO DE MAYO (07DPB2481Z)</b><br>Construcción de 3 aulas didácticas, servicios sanitarios, rehabilitación de 6 aulas didácticas y obra exterior (red eléctrica exterior, red hidrosanitaria exterior, sustitución de plaza cívica, asta bandera, andadores, escalones, barandal, muros de mampostería y señalización) | Espacio Educativo | 6.00           | 6.00         | 1.27               | 21.19             | 0.00                         | 4 638 014.39                   | 2 397 485.90                  | Rincón Chamula San Pedro | Rincón Chamula                 | 0     | 0      | 0       |
| <b>PRIMARIA ALFONSO CASO ALVAREZ (07DPB0595O)</b><br>Construcción de 1 aula didáctica, servicios sanitarios, rehabilitación de 3 aulas didácticas, dirección y servicios sanitarios, demolición del edificio a y 2 áticos, obra exterior (red eléctrica exterior, red hidrosanitaria exterior, andadores, escalones y señalización)  | Espacio Educativo | 4.00           | 4.00         | 1.12               | 28.00             | 0.00                         | 3 109 701.04                   | 1 771 680.10                  | Tumbalá                  | Naranjil                       | 0     | 0      | 0       |
| <b>SECUNDARIA BICENTENARIO DE LA INDEPENDENCIA NACIONAL (07DES0025S)</b><br>Construcción de 6 aulas didácticas y obra exterior (red eléctrica exterior, red hidrosanitaria exterior, andadores, rampas y señalización)   | Espacio Educativo | 7.00           | 7.00         | 0.07               | 1.00              | 0.00                         | 10 090 014.78                  | 5 035 446.49                  | Chiapa de Corzo          | Chiapa de Corzo                | 0     | 0      | 0       |
| <b>JADÍN DE NIÑOS CRISTOBAL RODAS GARCIA (07DJN0941R)</b><br>Construcción de 1 servicios sanitarios, rehabilitación de 2 aulas didácticas y obra exterior (red eléctrica, red hidrosanitaria, andadores, señalización)   | Espacio Educativo | 3.00           | 3.00         | 0.05               | 1.79              | 0.00                         | 875 494.84                     | 437 747.41                    | Frontera Comalapa        | Huixnayal                      | 0     | 0      | 0       |
| <b>JARDIN DE NIÑOS LEON FELIPE (07DJN0708L)</b><br>Construcción de 3 aulas, dirección-servicios sanitarios, 1 aula cocina y obra exterior (red eléctrica exterior, red hidrosanitaria exterior, red pluvial exterior, andadores, plaza cívica, asta bandera, malla ciclón, señalización)   | Espacio Educativo | 8.00           | 8.00         | 0.00               | 0.00              | 0.00                         | 4 316 814.22                   | 2 158 407.11                  | Chiapa de Corzo          | Chiapa de Corzo                | 0     | 0      | 0       |
| <b>JARDIN DE NIÑOS SOR JUANA INES DE LA CRUZ (07DCC0045G)</b><br>Construcción de 1 servicios sanitarios, rehabilitación de 3 aulas didácticas y obra exterior (red eléctrica, red hidrosanitaria, muros de contención, andadores, plaza cívica, escalones, señalización)   | Espacio Educativo | 3.00           | 3.00         | 0.03               | 1.00              | 0.00                         | 1 975 202.99                   | 987 601.48                    | Rincón Chamula San Pedro | Rincón Chamula                 | 0     | 0      | 0       |
| <b>ESCUELA SECUNDARIA TÉCNICA AGROPECUARIA 118 (07DST0121N)</b><br>Construcción de taller de preparación y conservación de alimentos y obra exterior (red eléctrica exterior, red hidrosanitaria exterior, andadores, escaleras, rampa, barandal, cortes y terraplenes, muro de mampostería de piedra y señalización)                | Espacio Educativo | 2.00           | 2.00         | 0.00               | 0.00              | 0.00                         | 4 697 139.95                   | 2 348 569.97                  | Rincón Chamula San Pedro | Rincón Chamula                 | 0     | 0      | 0       |
| <b>JARDÍN DE NIÑOS KUKULKAN (07DCC0225R)</b><br>Rehabilitación de 2 aulas didácticas, obra exterior(señalización)  | Rehabilitación    | 2.00           | 2.00         | 2.00               | 100.00            | 0.00                         | 258 405.15                     | 183 510.02                    | Oxchuc                   | Oxchuc                         | 39    | 39     | 78      |
| <b>JARDÍN DE NIÑOS FERNANDO MONTES DE OCA RODRIGUEZ (07DCC1907B)</b><br>Rehabilitación de 2 aulas didácticas, servicio sanitarios y obra exterior (señalización)   | Rehabilitación    | 4.00           | 4.00         | 4.00               | 100.00            | 0.00                         | 248 323.39                     | 0.00                          | Copainalá                | Ángel Albino Corzo (Guadalupe) | 29    | 29     | 58      |

## INDICADORES DE RESULTADOS

Ente Público: Instituto de Infraestructura Física Educativa del Estado de Chiapas

Página 19 de 27

| SUBFUNCIÓN / TIPO DE PROYECTO   | UNIDAD DE MEDIDA  | METAS          |              |                    |                   | PRESUPUESTO APROBADO (PESOS) | PRESUPUESTO MODIFICADO (PESOS) | PRESUPUESTO DEVENGADO (PESOS) | BENEFICIARIOS     |                        |       |        |         |
|---|-------------------|----------------|--------------|--------------------|-------------------|------------------------------|--------------------------------|-------------------------------|-------------------|------------------------|-------|--------|---------|
|   |                   | PROGRAM. ANUAL | MODIF. ANUAL | ALCANZ. AL PERIODO | % CUMPLIM./MODIF. |                              |                                |                               | MUNICIPIO         | LOCALIDAD              | MUJER | HOMBRE | PERSONA |
| <b>EDUCACIÓN</b>  |                   |                |              |                    |                   |                              |                                |                               |                   |                        |       |        |         |
| <b>EDUCACIÓN BÁSICA</b>   |                   |                |              |                    |                   |                              |                                |                               |                   |                        |       |        |         |
| <b>PRIMARIA TIERRA Y LIBERTAD (07DPB0502I)</b><br>Rehabilitación de servicios sanitarios, obra exterior (señalización)  | Rehabilitación    | 2.00           | 2.00         | 2.00               | 100.00            | 0.00                         | 276 655.74                     | 195 099.41                    | Oxchuc            | Oxchuc                 | 92    | 92     | 184     |
| <b>JARDÍN DE NIÑOS ENOCH CANCINO CASAHONDA(07EJN0722D)</b><br>Construcción de servicios sanitarios y obra exterior(red eléctrica exterior, red hidrosanitaria exterior, construcción de andadores y escalones, construcción de rampa, suministro de malla ciclón, señalización)   | Espacio Educativo | 3.00           | 3.00         | 0.06               | 2.02              | 0.00                         | 1 292 666.11                   | 646 333.05                    | Tuxtla Gutiérrez  | Tuxtla Gutiérrez       | 0     | 0      | 0       |
| <b>JARDÍN DE NIÑOS EDUARDO MANET(07DJN0885P)</b><br>Construcción de servicios sanitarios y obra exterior(red eléctrica, red hidrosanitaria, andadores, escalones, señalización)   | Espacio Educativo | 3.00           | 3.00         | 0.12               | 4.00              | 0.00                         | 851 646.65                     | 425 823.32                    | Suchiapa          | Suchiapa               | 0     | 0      | 0       |
| <b>JARDÍN DE NIÑOS TOMAS MARTINEZ VAZQUEZ(07DJN0934H)</b><br>Construcción de servicios sanitarios y obra exterior red eléctrica exterior, re hidrosanitaria exterior, desmantelamiento y demolición de galera comedor, construcción de andadores, construcción de rampas, señalización)   | Espacio Educativo | 3.00           | 3.00         | 0.75               | 25.00             | 0.00                         | 467 599.10                     | 233 799.55                    | Acala             | Acala                  | 0     | 0      | 0       |
| <b>JARDÍN DE NIÑOS LUZ DEL SABER (07DCC0048D)</b><br>Construcción de servicios sanitarios, rehabilitación de 1 aula didáctica y obra exterior(red eléctrica, red fitosanitaria, señalización)   | Espacio Educativo | 3.00           | 3.00         | 0.15               | 5.00              | 0.00                         | 1 006 709.47                   | 503 354.73                    | Larráinzar        | Majo val               | 0     | 0      | 0       |
| <b>SECUNDARIA GENERAL JOSE EMILIO GRAJALES MOGUEL (07DES0001I)</b><br>Rehabilitación de 4 aulas didácticas, laboratorio polifuncional y obra exterior(señalización)   | Rehabilitación    | 5.00           | 5.00         | 0.95               | 19.00             | 0.00                         | 838 014.52                     | 419 007.25                    | Chiapa de Corzo   | Chiapa de Corzo        | 0     | 0      | 0       |
| <b>JARDÍN DE NIÑOS SANTIAGO SERRANO RUIZ (07DJN1968E)</b><br>Construcción de servicios sanitarios, aula cocina, rehabilitación de 2 aulas didácticas, salón de usos múltiples, demolición de edificio d y obra exterior(red eléctrica exterior, red hidrosanitaria exterior, demolición y construcción de andadores, demolición y construcción de plaza cívica, señalización) | Espacio Educativo | 4.00           | 4.00         | 0.32               | 8.00              | 0.00                         | 2 190 731.57                   | 1 095 365.77                  | Suchiapa          | Suchiapa               | 0     | 0      | 0       |
| <b>JARDÍN DE NIÑOS TLALOC (07DJN1751G)</b><br>Construcción de 1 aula de usos múltiples, 1 servicio sanitario, demolición de edificio e y obra exterior(red eléctrica, red hidrosanitaria, desmantelamiento, demolición y construcción de plaza cívica, asta bandera, construcción de escalones, construcción de muro de contención, barandal, señalización)                   | Espacio Educativo | 4.00           | 4.00         | 0.40               | 10.00             | 0.00                         | 2 673 208.66                   | 1 336 604.33                  | Tuxtla Gutiérrez  | Tuxtla Gutiérrez       | 0     | 0      | 0       |
| <b>PRIMARIA JACINTO PEREZ PAJARITO (07DPB2418Y)</b><br>Construcción de 3 aulas didácticas, 1 servicio sanitario, demolición de edificio c, k y obra exterior(red eléctrica exterior, red hidrosanitaria a exterior, construcción de andadores, construcción de escalones, muros de contención, señalización)  | Espacio Educativo | 6.00           | 6.00         | 0.37               | 6.14              | 0.00                         | 3 615 933.23                   | 1 807 966.60                  | Chamula           | El Pozo                | 0     | 0      | 0       |
| <b>PRIMARIA SALVADOR DIAZ MIRON (07DPR2043B)</b><br>Obra exterior(red eléctrica exterior, demolición y sustitución de barda mixta, señalización)  | Obra              | 1.00           | 1.00         | 0.03               | 3.00              | 0.00                         | 1 336 498.38                   | 668 249.19                    | Huehuetán         | Guadalupe              | 0     | 0      | 0       |
| <b>PRIMARIA FRANCISCO VILLA (07DPR4087M)</b><br>Construcción de 1 aula didáctica y obra exterior(red eléctrica exterior, andador, rampa, señalización)  | Espacio Educativo | 2.00           | 2.00         | 0.24               | 12.00             | 0.00                         | 813 462.32                     | 406 731.16                    | Tuxtla Gutiérrez  | Tuxtla Gutiérrez       | 0     | 0      | 0       |
| <b>JARDÍN DE NIÑOS LEONA VICARIO FERNANDEZ (07EJN0008R)</b><br>Rehabilitación de 8 aulas didácticas, servicios sanitarios - dirección, salón de música, 1 portico, biblioteca ,cocina y obra exterior(señalización)   | Rehabilitación    | 15.00          | 15.00        | 3.75               | 25.00             | 0.00                         | 801 196.33                     | 400 598.16                    | Tuxtla Gutiérrez  | Tuxtla Gutiérrez       | 0     | 0      | 0       |
| <b>PRIMARIA 13 DE ENERO(07EPR0410S)</b><br>Rehabilitación de 3 aulas didácticas, 1 servicios sanitarios y obra exterior(construcción de andadores, señalización)  | Rehabilitación    | 6.00           | 6.00         | 0.12               | 2.08              | 0.00                         | 889 409.43                     | 444 704.71                    | Villa Comaltitlán | Villa Comaltitlán      | 0     | 0      | 0       |
| <b>PRIMARIA EMILIANO ZAPATA SALAZAR (07DPR3451N)</b><br>Rehabilitación de 9 aulas didácticas, dirección, servicios sanitarios y obra exterior (señalización)  | Rehabilitación    | 12.00          | 12.00        | 1.08               | 9.00              | 0.00                         | 859 206.34                     | 429 603.17                    | San Fernando      | El Progreso            | 0     | 0      | 0       |
| <b>PRIMARIA MIGUEL HIDALGO Y COSTILLA (07DPR3450O)</b><br>Rehabilitación de 2 aulas didácticas y obra exterior (señalización)   | Rehabilitación    | 2.00           | 2.00         | 0.60               | 30.00             | 0.00                         | 552 599.02                     | 276 266.13                    | San Fernando      | Miguel Hidalgo (Lenin) | 0     | 0      | 0       |
| <b>JARDÍN DE NIÑOS HEROES DE CHAPULTEPEC (07DCC1680N)</b><br>Construcción de 1 aula didáctica, servicios sanitarios, demolición del edificio a y obra exterior (red eléctrica, red hidrosanitaria, malla ciclón, acceso principal, rampas y andadores, asta bandera y señalización)   | Espacio Educativo | 4.00           | 4.00         | 0.04               | 1.00              | 0.00                         | 2 005 314.12                   | 1 002 657.06                  | Sitalá            | Don Pedro              | 0     | 0      | 0       |
| <b>JARDÍN DE NIÑOS JAIME SABINES GUTIERREZ (07DJN0728Z)</b><br>Rehabilitación de 6 aulas didácticas, dirección, 2 servicios sanitarios y obra exterior (red eléctrica exterior y señalización)  | Obra              | 1.00           | 1.00         | 0.01               | 1.00              | 0.00                         | 1 438 217.15                   | 719 108.57                    | El Parral         | El Parral              | 0     | 0      | 0       |
| <b>JARDÍN DE NIÑOS MARGARITA MAZA DE JUAREZ (07DCC1522Y)</b><br>Construcción de 1 aula didáctica, servicios sanitarios y obra exterior (red eléctrica exterior, red hidrosanitaria exterior, andadores, rampas, escalones, barandal y señalización)   | Espacio Educativo | 4.00           | 4.00         | 0.04               | 1.00              | 0.00                         | 1 678 175.36                   | 839 087.68                    | Salto de Agua     | Dos Ríos               | 0     | 0      | 0       |

INDICADORES DE RESULTADOS

Ente Público: Instituto de Infraestructura Física Educativa del Estado de Chiapas

Página 20 de 27

| SUBFUNCIÓN / TIPO DE PROYECTO  | UNIDAD DE MEDIDA  | METAS          |              |                    |                    | PRESUPUESTO APROBADO (PESOS) | PRESUPUESTO MODIFICADO (PESOS) | PRESUPUESTO DEVENGADO (PESOS) | BENEFICIARIOS            |                    |       |        |         |  |
|--|-------------------|----------------|--------------|--------------------|--------------------|------------------------------|--------------------------------|-------------------------------|--------------------------|--------------------|-------|--------|---------|--|
|  |                   | PROGRAM. ANUAL | MODIF. ANUAL | ALCANZ. AL PERIODO | % CUMPLIM./ MODIF. |                              |                                |                               | MUNICIPIO                | LOCALIDAD          | MUJER | HOMBRE | PERSONA |  |
| <b>EDUCACIÓN</b>   |                   |                |              |                    |                    |                              |                                |                               |                          |                    |       |        |         |  |
| <b>EDUCACIÓN BÁSICA</b>  |                   |                |              |                    |                    |                              |                                |                               |                          |                    |       |        |         |  |
| <b>PRIMARIA SIMON BOLIVAR (07DPR1059W)</b><br>Rehabilitación de 10 aulas didácticas, dirección, 2 servicios sanitarios, cooperativa, biblioteca y sala de maestros, área de educación física, bodega, obra exterior (señalización)   | Rehabilitación    | 20.00          | 20.00        | 0.20               | 1.00               | 0.00                         | 2 277 195.19                   | 0.00                          | Chiapa de Corzo          | Galecio Narcía     | 0     | 0      | 0       |  |
| <b>PRIMARIA EMILIANO ZAPATA SALAZAR (07EPR0244K)</b><br>Construcción de 1 aula usaer, biblioteca, rehabilitación de 6 aulas didácticas, servicios sanitarios y dirección, demolición del edificio d y obra exterior (red eléctrica exterior y señalización)  | Espacio Educativo | 3.00           | 3.00         | 0.03               | 1.00               | 0.00                         | 3 108 099.17                   | 1 554 049.58                  | Acala                    | Acala              | 0     | 0      | 0       |  |
| <b>PRIMARIA NIÑOS HEROES DE CHAPULTEPEC (07DPR1173O)</b><br>Construcción de 4 aulas didácticas y obra exterior (red eléctrica, muro de mampostería, cerca con malla, acceso, plaza cívica, andadores, asta bandera y señalización)   | Espacio Educativo | 5.00           | 5.00         | 0.00               | 0.00               | 0.00                         | 2 739 126.18                   | 1 369 563.09                  | Solosuchiapa             | Cerro las Campanas | 0     | 0      | 0       |  |
| <b>PRIMARIA BENITO JUAREZ GARCIA (07EPR0247H)</b><br>Construcción de 1 aula de medios y obra exterior (red eléctrica exterior, red de voz y datos exterior, señalización)  | Espacio Educativo | 2.00           | 2.00         | 0.02               | 1.00               | 0.00                         | 2 222 334.94                   | 1 111 167.47                  | Chicoasén                | Chicoasén          | 0     | 0      | 0       |  |
| <b>PRIMARIA JOAQUIN MIGUEL GUTIERREZ CANALES (07EPR0011V)</b><br>Construcción de 3 aulas didácticas, servicios sanitarios y obra exterior (red eléctrica exterior, red hidrosanitaria exterior, andadores y señalización)  | Espacio Educativo | 6.00           | 6.00         | 0.06               | 1.00               | 0.00                         | 3 469 934.03                   | 1 734 967.00                  | Berriozábal              | Berriozábal        | 0     | 0      | 0       |  |
| <b>PRIMARIA JOSE MANUEL VELASCO BALBOA (07DPR3214L)</b><br>Rehabilitación de 14 aulas didácticas, dirección, servicios sanitarios, 2 aulas de medios, portico y 2 bodegas, obra exterior (señalización)  | Rehabilitación    | 21.00          | 21.00        | 0.21               | 1.00               | 0.00                         | 1 388 326.54                   | 694 163.27                    | Berriozábal              | Berriozábal        | 0     | 0      | 0       |  |
| <b>PRIMARIA LISANDRO CALDERON HERNANDEZ (07DPR0855L)</b><br>Construcción de 4 aulas didácticas y obra exterior (red eléctrica exterior, andadores y señalización)  | Espacio Educativo | 5.00           | 5.00         | 0.05               | 1.00               | 0.00                         | 2 477 717.10                   | 1 238 858.55                  | Ocozocoautla de Espinosa | El Gavilán         | 0     | 0      | 0       |  |
| <b>TELESECUNDARIA 452 FRAY VICTOR MARIA FLORES FERNANDEZ (07ETV0292T)</b><br>Construcción de 3 aulas didácticas, rehabilitación de 3 aulas didácticas, servicios sanitarios, laboratorio y dirección, demolición de los edificios a y b, obra exterior (red eléctrica, andadores y señalización)   | Espacio Educativo | 4.00           | 4.00         | 0.04               | 1.00               | 0.00                         | 3 433 179.11                   | 1 716 589.55                  | Frontera Comalapa        | El Portal          | 0     | 0      | 0       |  |
| <b>TELESECUNDARIA 564 IGNACIO JOSE DE ALLENDE Y UNZAGA (07ETV0589C)</b><br>Construcción de 2 aulas didácticas, rehabilitación de 1 aula didáctica y servicios sanitarios, demolición del edificio e y obra exterior (red eléctrica, red hidrosanitaria, cuneta, sustitución de andadores, barandal y señalización)   | Espacio Educativo | 3.00           | 3.00         | 0.03               | 1.00               | 0.00                         | 2 007 155.84                   | 1 003 577.92                  | Tumbalá                  | Ignacio Allende    | 0     | 0      | 0       |  |
| <b>TELESECUNDARIA 907 JUAN RULFO (07ETV0923Q)</b><br>Construcción de laboratorio - taller, rehabilitación de 3 aulas didácticas y servicios sanitarios, obra exterior (red eléctrica, red hidrosanitaria, andadores y señalización)  | Espacio Educativo | 2.00           | 2.00         | 0.02               | 1.00               | 0.00                         | 2 136 920.20                   | 1 068 460.10                  | Chamula                  | Tzontehuitz        | 0     | 0      | 0       |  |
| <b>TELESECUNDARIA 1001 MIGUEL HIDALGO Y COSTILLA (07ETV1004R)</b><br>Construcción de 1 aula didáctica, servicios sanitarios y obra exterior (red eléctrica exterior, red hidrosanitaria exterior, asta bandera, plaza cívica, andadores y señalización)  | Espacio Educativo | 4.00           | 4.00         | 0.04               | 1.00               | 0.00                         | 2 901 601.75                   | 0.00                          | La Concordia             | Nuevo Paraiso      | 0     | 0      | 0       |  |
| <b>TELESECUNDARIA 1057 LUIS DONALDO COLOSIO MURRIETA (07ETV1079H)</b><br>Construcción de 1 aula didáctica, servicios sanitarios y obra exterior (red eléctrica exterior, red hidrosanitaria exterior, andadores, escalones, plaza cívica, asta bandera, rellenos, muro de contención de mampostería, demolición de galera y señalización)                          | Espacio Educativo | 4.00           | 4.00         | 0.04               | 1.00               | 0.00                         | 2 842 851.57                   | 1 421 425.78                  | Chiapa de Corzo          | Chiapa de Corzo    | 0     | 0      | 0       |  |
| <b>JARDÍN DE NIÑOS FRANCISCO JAVIER ALEGRE (07DJN0745P)</b><br>Construcción de 1 aula didáctica, rehabilitación de 2 aulas didácticas, servicios sanitarios y obra exterior (red eléctrica, andadores, asta bandera y señalización)  | Espacio Educativo | 2.00           | 2.00         | 0.02               | 1.00               | 0.00                         | 927 866.25                     | 463 933.11                    | Chicoasén                | Chicoasén          | 0     | 0      | 0       |  |
| <b>JARDIN DE NIÑOS NIÑO ARTILLERO (07DJN0026H)</b><br>Rehabilitación de 6 aulas didácticas, 3 servicios sanitarios, dirección, portico, 3 bodegas y obra exterior (señalización)   | Rehabilitación    | 17.00          | 17.00        | 17.00              | 100.00             | 0.00                         | 845 707.19                     | 845 707.18                    | Tuxtla Gutiérrez         | Tuxtla Gutiérrez   | 59    | 64     | 123     |  |
| <b>JARDÍN DE NIÑOS OVIDIO DECROLY (07EJN0095C)</b><br>Construcción de 3 aulas didácticas, rehabilitación de 1 aula didácticas, demolición del edificio "d" y obra exterior (red eléctrica exterior, red hidrosanitaria exterior, sustitución de barda perimetral, sustitución de plaza cívica y andadores, construcción de rampa, acceso principal y señalización) | Espacio Educativo | 4.00           | 4.00         | 0.04               | 1.00               | 0.00                         | 2 734 293.68                   | 1 367 146.84                  | Villaflores              | Jesús María Garza  | 0     | 0      | 0       |  |
| <b>PRIMARIA NIÑOS HEROES DE CHAPULTEPEC (07DPB0557L)</b><br>Construcción de 1 aula didácticas, demolición de galera y obra exterior (red eléctrica, andadores, muros de contención, plataforma, señalización)  | Espacio Educativo | 2.00           | 2.00         | 0.02               | 1.00               | 0.00                         | 1 430 223.44                   | 715 111.72                    | San Juan Cancuc          | Onilitic           | 0     | 0      | 0       |  |



## INDICADORES DE RESULTADOS

Ente Público: Instituto de Infraestructura Física Educativa del Estado de Chiapas

Página 21 de 27

| SUBFUNCIÓN / TIPO DE PROYECTO   | UNIDAD DE MEDIDA  | METAS          |              |                    |                   | PRESUPUESTO APROBADO (PESOS) | PRESUPUESTO MODIFICADO (PESOS) | PRESUPUESTO DEVENGADO (PESOS) | BENEFICIARIOS              |                                       |       |        |         |
|---|-------------------|----------------|--------------|--------------------|-------------------|------------------------------|--------------------------------|-------------------------------|----------------------------|---------------------------------------|-------|--------|---------|
|   |                   | PROGRAM. ANUAL | MODIF. ANUAL | ALCANZ. AL PERIODO | % CUMPLIM./MODIF. |                              |                                |                               | MUNICIPIO                  | LOCALIDAD                             | MUJER | HOMBRE | PERSONA |
| <b>EDUCACIÓN</b>  |                   |                |              |                    |                   |                              |                                |                               |                            |                                       |       |        |         |
| <b>EDUCACIÓN BÁSICA</b>   |                   |                |              |                    |                   |                              |                                |                               |                            |                                       |       |        |         |
| <b>JARDÍN DE NIÑOS MARCO ENRIQUE BECERRA (07EJN01350)</b><br>Rehabilitación de 6 aulas didácticas y servicios sanitarios, obra exterior (señalización)  | Rehabilitación    | 8.00           | 8.00         | 0.08               | 1.00              | 0.00                         | 461 500.12                     | 0.00                          | Chiapa de Corzo            | Chiapa de Corzo                       | 0     | 0      | 0       |
| <b>JARDÍN DE NIÑOS LUIS ESPINOSA (07EJN0089S)</b><br>Construcción de 1 aula didáctica, servicios sanitarios y obra exterior (red eléctrica, red hidrosanitaria, andadores y señalización)   | Espacio Educativo | 4.00           | 4.00         | 0.00               | 0.00              | 0.00                         | 1 418 996.81                   | 709 498.40                    | Jiquipilas                 | Luis Espinosa                         | 0     | 0      | 0       |
| <b>PRIMARIA COMUNITARIA MARGARITA MAZA DE JUAREZ (07EPB0847A)</b><br>Construcción de servicios sanitarios, rehabilitación de 2 aulas didácticas y obra exterior (red eléctrica exterior, red hidrosanitaria exterior, andadores, escaleras, muro de mampostería, suministro de barandal y malla ciclón, señalización) | Espacio Educativo | 3.00           | 3.00         | 0.00               | 0.00              | 0.00                         | 1 644 114.91                   | 822 057.44                    | Oxchuc                     | Agua Azul                             | 0     | 0      | 0       |
| <b>TELESECUNDARIA 332 (07ETV0350T)</b><br>Construcción de 1 aula didáctica, dirección, servicios sanitarios, biblioteca, demolición del edificio a y obra exterior (red eléctrica exterior, red hidrosanitaria exterior y señalización)   | Espacio Educativo | 6.00           | 6.00         | 0.00               | 0.00              | 0.00                         | 4 495 305.16                   | 2 247 652.58                  | Tonalá                     | Doctor Belisario Domínguez (La Barra) | 0     | 0      | 0       |
| <b>JARDÍN DE NIÑOS MARIA ROSAURA ZAPATA CANO (07DJN21800)</b><br>Construcción de cocina, rehabilitación de 2 aulas didácticas, dirección y servicios sanitarios, obra exterior (red eléctrica exterior, red hidrosanitaria exterior, andadores y señalización)  | Espacio Educativo | 2.00           | 2.00         | 0.00               | 0.00              | 0.00                         | 1 170 431.32                   | 585 215.66                    | Tuxtla Gutiérrez           | Tuxtla Gutiérrez                      | 0     | 0      | 0       |
| <b>PRIMARIA SEBASTIAN PEREZ NUÑEZ (07DPB2612B)</b><br>Construcción de 1 aula didáctica, rehabilitación de 3 aulas didácticas y obra exterior (red eléctrica exterior, asta bandera, andadores, demolición de firme y señalización)  | Espacio Educativo | 2.00           | 2.00         | 0.00               | 0.00              | 0.00                         | 877 000.19                     | 438 500.09                    | Bochil                     | Santo Domingo                         | 0     | 0      | 0       |
| <b>PRIMARIA FRAY BARTOLOME DE LAS CASAS (07DPB2145Y)</b><br>Rehabilitación de 9 aulas didácticas y dirección, obra exterior (señalización)  | Rehabilitación    | 10.00          | 10.00        | 0.00               | 0.00              | 0.00                         | 1 266 441.69                   | 633 220.84                    | Chamula                    | Chiotic                               | 0     | 0      | 0       |
| <b>PRIMARIA JUSTO SIERRA MENDEZ (07EPR0233E)</b><br>Construcción de 2 aulas didácticas, 1 aula usar y obra exterior (red eléctrica exterior, demolición de piso de concreto, sustitución de andadores y señalización)   | Espacio Educativo | 4.00           | 4.00         | 0.00               | 0.00              | 0.00                         | 2 183 550.22                   | 1 091 775.11                  | Villaflores                | Villaflores                           | 0     | 0      | 0       |
| <b>SECUNDARIA SANTIAGO SERRANO RUIZ (07EES0027P)</b><br>Construcción de 1 aula de medios y obra exterior (red eléctrica exterior, sustitución de andadores, rampas y señalización)  | Espacio Educativo | 2.00           | 2.00         | 0.00               | 0.00              | 0.00                         | 3 365 506.06                   | 1 682 753.03                  | Suchiapa                   | Suchiapa                              | 0     | 0      | 0       |
| <b>PRIMARIA CONSTITUCION DE 1857 (07DPR0175F)</b><br>Construcción de 2 aulas didácticas y obra exterior (red eléctrica exterior, andadores y señalización)  | Espacio Educativo | 3.00           | 3.00         | 0.00               | 0.00              | 0.00                         | 1 257 908.13                   | 628 954.05                    | San Cristóbal de Las Casas | San Cristóbal de Las Casas            | 0     | 0      | 0       |
| <b>PRIMARIA RICARDO FLORES MAGON (07DPB3094O)</b><br>Construcción de servicios sanitarios y obra exterior (red eléctrica, red hidrosanitaria, asta bandera, andadores, plaza cívica, sustitución de malla, demolición de firma y señalización)  | Espacio Educativo | 3.00           | 3.00         | 0.00               | 0.00              | 0.00                         | 1 959 675.31                   | 979 837.65                    | Ocozocoautla de Espinosa   | Ocozocoautla de Espinosa              | 0     | 0      | 0       |
| <b>SECUNDARIA JOSE FELIPE FLORES (07DES0014M)</b><br>Construcción de 1 aula didáctica, servicios sanitarios y obra exterior (red eléctrica exterior, red hidrosanitaria exterior, andadores, rampas, piso de concreto y señalización)   | Espacio Educativo | 4.00           | 4.00         | 0.00               | 0.00              | 0.00                         | 2 128 091.47                   | 1 064 045.73                  | San Cristóbal de Las Casas | San Cristóbal de Las Casas            | 0     | 0      | 0       |
| <b>PRIMARIA 24 DE FEBRERO (07DPR0377B)</b><br>Construcción de 2 aulas didácticas, servicios sanitarios, demolición del edificio j y obra exterior (red eléctrica exterior, red hidrosanitaria exterior, demolición de galera y de piso firme de concreto, construcción de andadores y señalización)                   | Espacio Educativo | 5.00           | 5.00         | 0.00               | 0.00              | 0.00                         | 3 941 283.63                   | 1 970 641.81                  | Pichucalco                 | Pichucalco                            | 0     | 0      | 0       |
| <b>PRIMARIA DONACIANO GONZALEZ FLORES (07DPR0470H)</b><br>Rehabilitación de 8 aulas didácticas, servicios sanitarios, dirección y obra exterior (andadores, cancha de usos múltiples y señalización)  | Rehabilitación    | 12.00          | 12.00        | 0.00               | 0.00              | 0.00                         | 2 430 246.83                   | 1 215 123.41                  | Pichucalco                 | Nuevo Nicapa                          | 0     | 0      | 0       |
| <b>PRIMARIA MELCHOR OCAMPO (07DPB0392T)</b><br>Rehabilitación de 5 aulas didácticas y obra exterior (señalización)  | Rehabilitación    | 5.00           | 5.00         | 5.00               | 100.00            | 0.00                         | 399 128.83                     | 399 128.83                    | Larráinzar                 | Buenavista                            | 55    | 50     | 105     |
| <b>PRIMARIA JUSTO SIERRA MENDEZ (07DPR0983G)</b><br>Rehabilitación de 14 aulas didácticas, 2 servicios sanitarios, 1 aula de medios y obra exterior (red eléctrica exterior, red hidrosanitaria exterior y señalización)  | Rehabilitación    | 17.00          | 17.00        | 0.00               | 0.00              | 0.00                         | 4 300 132.69                   | 2 150 066.33                  | Frontera Comalapa          | Frontera Comalapa                     | 0     | 0      | 0       |
| <b>PRIMARIA ADOLFO LOPEZ MATEOS (07DPR3203F)</b><br>Rehabilitación de 6 aulas didácticas, 1 servicios sanitarios, dirección y obra exterior (señalización)  | Rehabilitación    | 9.00           | 9.00         | 0.00               | 0.00              | 0.00                         | 1 119 554.05                   | 559 777.02                    | Chamula                    | Callejón                              | 0     | 0      | 0       |
| <b>PRIMARIA 20 DE NOVIEMBRE (07DPR4603I)</b><br>Construcción de 1 aula didáctica, aula cocina, rehabilitación de 1 dirección y obra exterior (red eléctrica, red hidrosanitaria, andadores y señalización)  | Espacio Educativo | 3.00           | 3.00         | 0.00               | 0.00              | 0.00                         | 2 001 681.98                   | 1 000 840.99                  | Villa Corzo                | Revolución Mexicana                   | 0     | 0      | 0       |









## INDICADORES DE RESULTADOS

Ente Público: Instituto de Infraestructura Física Educativa del Estado de Chiapas

Página 26 de 27

| SUBFUNCIÓN / TIPO DE PROYECTO   | UNIDAD DE MEDIDA | METAS          |              |                    |                    | PRESUPUESTO APROBADO (PESOS) | PRESUPUESTO MODIFICADO (PESOS) | PRESUPUESTO DEVENGADO (PESOS) | BENEFICIARIOS         |                                |       |        |         |
|---|------------------|----------------|--------------|--------------------|--------------------|------------------------------|--------------------------------|-------------------------------|-----------------------|--------------------------------|-------|--------|---------|
|   |                  | PROGRAM. ANUAL | MODIF. ANUAL | ALCANZ. AL PERIODO | % CUMPLIM./ MODIF. |                              |                                |                               | MUNICIPIO             | LOCALIDAD                      | MUJER | HOMBRE | PERSONA |
| <b>EDUCACIÓN</b>  |                  |                |              |                    |                    |                              |                                |                               |                       |                                |       |        |         |
| <b>EDUCACIÓN SUPERIOR</b>   |                  |                |              |                    |                    |                              |                                |                               |                       |                                |       |        |         |
| <b>REHABILITACIÓN INTEGRAL DE EDIFICIOS DE LA SUBSEDE ACAPETAHUA DE LA UNICACH (07ESU0039L)</b><br>Rehabilitación de los edificios a, b, c, d, e  | Obra             | 1.00           | 1.00         | 1.00               | 100.00             | 0.00                         | 10 666 868.32                  | 10 666 868.30                 | Acapetahua            | Acapetahua                     | 76    | 240    | 316     |
| <b>CONSTRUCCIÓN DE LA SEGUNDA ETAPA DEL CENTRO DE INFORMACIÓN PARA 600 ESTUDIANTES SIMULTÁNEOS EN EL INSTITUTO TECNOLÓGICO DE TUXTLA GUTIERREZ (07DIT0029Z)</b><br>Construcción de edificio del centro de información y obra exterior (red hidrosanitaria, red de voz y datos, andadores, escaleras, rampas, reductor de velocidad y señalización)  | Metro Cuadrado   | 3 338.46       | 3 338.46     | 3338.46            | 100.00             | 0.00                         | 12 187 087.00                  | 12 187 087.00                 | Tuxtla Gutiérrez      | Tuxtla Gutiérrez               | 1 397 | 3 037  | 4 434   |
| <b>CONSOLIDACIÓN DE OBRA EN LA INFRAESTRUCTURA DE LA UNIVERSIDAD PEDAGOGICA NACIONAL UNIDAD 071 TUXTLA (07DUP0001C)</b><br>Obra ext (const de techado y sust de cancha de usos multiples construcción de barda perimetral, barda mixta perimetral, muro de contención, anda, escalones, sust de malla ciclon, desmant de enmallado perimetral y de galera   | Obra             | 1.00           | 1.00         | 1.00               | 100.00             | 0.00                         | 5 930 000.00                   | 5 929 945.06                  | Tuxtla Gutiérrez      | Tuxtla Gutiérrez               | 1 908 | 1 340  | 3 248   |
| <b>CONSTRUCCIÓN DE EDIFICIO CON FUNCIÓN DE TIPO ACADÉMICO DEPARTAMENTAL TIPO II, PARA LA ATENCIÓN A INCREMENTO DE MATRICULA ESCOLAR, ETAPA 1, EN EL INSTITUTO TECNOLÓGICO</b><br>Construcción de etapa i de la unidad academica departamental tipo ii y obra exterior (señalización)  | Metro Cuadrado   | 2 050.88       | 2 050.88     | 2050.88            | 100.00             | 0.00                         | 16 076 583.00                  | 16 076 582.99                 | Cintalapa de Figueroa | Cintalapa de Figueroa          | 562   | 1 176  | 1 738   |
| <b>REHABILITACIÓN INTEGRAL DE EDIFICIOS DE LA FACULTAD DE MÚSICA DE LA UNICACH (07ESU0046V)</b><br>Rehabilitación de edificio a, i, k, l, p, q, r   | Metro Cuadrado   | 2 953.08       | 2 953.08     | 2953.08            | 100.00             | 0.00                         | 9 775 557.68                   | 9 775 557.66                  | Tuxtla Gutiérrez      | Tuxtla Gutiérrez               | 57    | 194    | 251     |
| <b>CONSTRUCCIÓN DE CANCHA DE USOS MÚLTIPLES EN LA UNIDAD UPN 71 TUXTLA SUBSEDE LAS MARGARITAS (07DUP0001C)</b><br>Obra exterior (construcción de cancha de usos multiples, muro de mampostería y señalización)  | Obra             | 1.00           | 1.00         | 1.00               | 100.00             | 0.00                         | 806 000.00                     | 805 981.54                    | Las Margaritas        | Las Margaritas                 | 81    | 90     | 171     |
| <b>ADQUISICIÓN DE EQUIPOS DE LABORATORIO PARA EL INSTITUTO TECNOLÓGICO DE TAPACHULA (07DIT0028A)</b><br>Dotación de maquinaria y equipo industrial al laboratorio de la carrera de ingeniería industrial  | Equipamiento     | 3.00           | 3.00         | 3.00               | 100.00             | 0.00                         | 2 074 398.00                   | 1 974 025.36                  | Tapachula             | Tapachula de Córdova y Ordóñez | 728   | 2 065  | 2 793   |
| <b>CONSTRUCCIÓN DE LA PRIMERA ETAPA PARA LA UNIDAD MULTIFUNCIONAL DE TALLERES Y LABORATORIOS PARA LA CONSOLIDACIÓN DEL LABORATORIO DE INNOVACIÓN TECNOLÓGICA EN AGRICULTURA DEL INSTITUTO TECNOLÓGICO DE COMITÁN (07DIT0030P)</b><br>Construcción de la primera etapa de la unidad multifuncional de talleres y laboratorios, obra exterior (red hidrosanitaria exterior, rampas, andadores y señalización) | Metro Cuadrado   | 1 657.00       | 1 657.00     | 1657.00            | 100.00             | 0.00                         | 23 000 963.00                  | 23 000 963.00                 | Comitán de Domínguez  | Comitán de Domínguez           | 604   | 1 028  | 1 632   |
| <b>CONSTRUCCIÓN DE CANCHA DE USOS MÚLTIPLES EN LA UNIDAD UPN 71 TUXTLA SUBSEDE JITOTOL (07DUP0001C)</b><br>Obra exterior (construcción de cancha de usos multiples, muro de mampostería y señalización)   | Obra             | 1.00           | 1.00         | 1.00               | 100.00             | 0.00                         | 806 000.00                     | 805 990.56                    | Jitotol               | Jitotol                        | 52    | 44     | 96      |
| <b>CONSTRUCCIÓN DE CANCHA DE USOS MÚLTIPLES EN LA UNIDAD UPN 71 TUXTLA SUBSEDE PALENQUE (07DUP0001C)</b><br>Construcción de cancha de usos múltiple y señalización  | Anexo            | 1.00           | 1.00         | 1.00               | 100.00             | 0.00                         | 806 000.00                     | 805 983.11                    | Palenque              | Palenque                       | 74    | 68     | 142     |
| <b>CONSTRUCCIÓN DE LA 3A ETAPA DE LA UNIDAD DE DOCENCIA 1 DE LA UNIVERSIDAD POLITÉCNICA DE TAPACHULA (07EPO0002Q)</b><br>Construcción de la 3a etapa y , obra exterior(señalización)  | Obra             | 1.00           | 1.00         | 1.00               | 100.00             | 0.00                         | 19 284 525.00                  | 19 284 524.99                 | Tapachula             | Puerto Madero (San Benito)     | 761   | 237    | 998     |
| <b>ADQUISICIÓN DE EQUIPOS PARA LABORATORIOS, TALLERES Y CENTRO DE CÓMPUTO, ASÍ COMO ADQUISICIÓN DE MOBILIARIO PARA EL CENTRO DE CÓMPUTO DEL INSTITUTO TECNOLÓGICO DE TAPACHULA (07DIT0028A)</b><br>Dotación de maquinaria, equipo y mobiliario  | Equipamiento     | 27.00          | 27.00        | 27.00              | 100.00             | 0.00                         | 23 336 975.00                  | 20 099 274.00                 | Tapachula             | Tapachula de Córdova y Ordóñez | 728   | 2 065  | 2 793   |
| <b>UNIVERSIDAD POLITÉCNICA DE TAPACHULA (07EPO0002Q)</b><br>Obra exterior (red electrica, muro de contencion, acceso con caseta de vigilancia, vialidad interna, canales pluviales, andadores, rampa, señalizacion)   | Obra             | 1.00           | 1.00         | 0.01               | 1.00               | 0.00                         | 6 655 175.06                   | 3 327 587.53                  | Tapachula             | Puerto Madero (San Benito)     | 0     | 0      | 0       |

## INDICADORES DE RESULTADOS

Ente Público: Instituto de Infraestructura Física Educativa del Estado de Chiapas

Página 27 de 27

| SUBFUNCIÓN / TIPO DE PROYECTO  | UNIDAD DE MEDIDA | METAS          |              |                    |                    | PRESUPUESTO APROBADO ( PESOS ) | PRESUPUESTO MODIFICADO ( PESOS ) | PRESUPUESTO DEVENGADO ( PESOS ) | BENEFICIARIOS     |                   |       |        |         |
|--|------------------|----------------|--------------|--------------------|--------------------|--------------------------------|----------------------------------|---------------------------------|-------------------|-------------------|-------|--------|---------|
|  |                  | PROGRAM. ANUAL | MODIF. ANUAL | ALCANZ. AL PERIODO | % CUMPLIM./ MODIF. |                                |                                  |                                 | MUNICIPIO         | LOCALIDAD         | MUJER | HOMBRE | PERSONA |
| <b>EDUCACIÓN</b>   |                  |                |              |                    |                    |                                |                                  |                                 |                   |                   |       |        |         |
| <b>OTROS SERVICIOS Y ACTIVIDADES INHERENTES</b>  |                  |                |              |                    |                    | <b>39 782 295.45</b>           | <b>58 386 197.55</b>             | <b>57 561 562.30</b>            |                   |                   |       |        |         |
| <b>PROYECTOS DE GASTO CORRIENTE:</b>   |                  |                |              |                    |                    |                                |                                  |                                 |                   |                   |       |        |         |
| <b>CONTRATO DE OBRA DE INFRAESTRUCTURA EDUCATIVA</b><br>Contrato de obra Pública   | Contrato         | 320.00         | 320.00       | 339.00             | 100.00             | 4 640 115.41                   | 4 914 853.98                     | 4 910 973.62                    | Cobertura Estatal | Cobertura Estatal | 11    | 11     | 22      |
| <b>LEVANTAMIENTO DE CÉDULAS DE FACTIBILIDAD, PROYECTO EJECUTIVOS Y DIGITALIZACIÓN DE PLANOS.</b><br>Elaboración de cédulas, proyectos, cuantificación, y catálogo de conceptos         | Expediente       | 441.00         | 441.00       | 447.00             | 100.00             | 6 095 333.97                   | 6 421 717.31                     | 6 402 239.17                    | Cobertura Estatal | Cobertura Estatal | 12    | 18     | 30      |
| <b>SUPERVISIÓN DE OBRA PÚBLICA VIGILANDO QUE ESTA SE EJECUTE EN TIEMPO, COSTO Y CALIDAD EN APEGO A LAS NORMAS</b><br>Supervisar y controlar las obras autorizadas                      | Supervisión      | 3 242.00       | 3 242.00     | 3 242.00           | 100.00             | 5 780 112.50                   | 6 135 635.70                     | 6 128 719.48                    | Cobertura Estatal | Cobertura Estatal | 11    | 20     | 31      |
| <b>ADMINISTRAR LOS RECURSOS PARA LA CONSTRUCCIÓN, REHABILITACIÓN Y EQUIPAMIENTO DE ESPACIOS EDUCATIVOS</b><br>El cumplimiento de los objetivos planteados                              | Actividad        | 1.00           | 1.00         | 1.00               | 100.00             | 2 926 054.50                   | 3 118 451.79                     | 3 109 422.70                    | Cobertura Estatal | Cobertura Estatal | 5     | 6      | 11      |
| <b>INTEGRAR EL POA, INSTRUMENTAR LAS GESTIONES DE RECURSOS DAR SEGUIMIENTOS A LAS ACCIONES</b><br>Gestionar y aplicar de manera eficiente los recursos de la infraestructura educativa | Anteproyecto     | 400.00         | 400.00       | 400.00             | 100.00             | 3 805 318.22                   | 4 035 387.21                     | 4 034 603.80                    | Cobertura Estatal | Cobertura Estatal | 5     | 12     | 17      |
| <b>ADMINISTRATIVO, ADMINISTRAR LOS RECURSOS HUMANOS Y MATERIALES</b><br>Registro e integración de información, administrativa, contables, presupuestarias trimestral                   | Registro         | 4.00           | 4.00         | 4.00               | 100.00             | 13 761 985.08                  | 18 996 004.94                    | 18 223 624.03                   | Cobertura Estatal | Cobertura Estatal | 12    | 16     | 28      |
| <b>INFORMÁTICA IMPLEMENTAR ESTRATEGIAS DE INFORMÁTICA Y MODERNIZACIÓN DE LOS SERVICIOS HARDWARE Y SOFTWARE</b><br>Mantenimiento de equipo de cómputo                                   | Mantenimiento    | 300.00         | 300.00       | 389.00             | 100.00             | 1 175 628.71                   | 1 247 178.88                     | 1 244 389.40                    | Cobertura Estatal | Cobertura Estatal | 3     | 2      | 5       |
| <b>JURIDICO REPRESENTACIÓN Y ASESORÍA JURÍDICA</b><br>Otorgar protección jurídica y brindar certeza jurídica en todos sus actos que realice como entidad                               | Asesoría         | 168.00         | 168.00       | 105.00             | 100.00             | 1 582 747.06                   | 1 687 785.34                     | 1 685 798.00                    | Cobertura Estatal | Cobertura Estatal | 2     | 5      | 7       |
| <b>IGUALDAD PROFESIONAL Y LABORAL ENTRE MUJERES Y HOMBRES</b><br>Porcentaje de personal en materia de género   | Actividad        | 151.00         | 151.00       | 151.00             | 100.00             | 15 000.00                      | 15 000.00                        | 14 999.96                       | Cobertura Estatal | Cobertura Estatal | 61    | 90     | 151     |
| <b>PROYECTOS DE INVERSIÓN:</b>   |                  |                |              |                    |                    |                                |                                  |                                 |                   |                   |       |        |         |
| <b>ACOMPAÑAMIENTO A LA INTEGRACIÓN Y EJECUCIÓN DE LOS PROGRAMAS DE LA INFRAESTRUCTURA FÍSICA EDUCATIVA</b><br>Constituye una previsión   | Supervisión      | 2 025.00       | 2 025.00     | 2 025.00           | 100.00             | 0.00                           | 11 814 182.40                    | 11 806 792.14                   | Cobertura Estatal | Cobertura Estatal | 0     | 0      | 0       |

**GOBIERNO CONSTITUCIONAL DEL ESTADO DE CHIAPAS**
**SECRETARÍA DE HACIENDA  
 PRESUPUESTO DE EGRESOS 2022**
**AVANCE DE CUMPLIMIENTO DE INDICADORES ESTRATÉGICOS  
 ENERO - DICIEMBRE**
**Organismo Público:** 2.1.1.2.0.730 Instituto de la Infraestructura Física Educativa del Estado de Chiapas

**Misión**

Ser el organismo público responsable de programar, proyectar, construir, mantener, equipar, rehabilitar, reforzar, reconstruir, reubicar, reconvertir y certificar los espacios destinados a la educación que imparte el Estado; actuando con eficiencia, eficacia, calidad, honradez y compromiso, apegándose a las disposiciones legales y lineamientos normativos; así como cumplir en tiempo y forma con las metas de los programas de inversión de las instituciones del sector educativo.

**Visión**

Consolidarse como un organismo vanguardista y de prestigio en el ámbito educativo, que contribuya al desarrollo y fortalecimiento del Estado de Chiapas, al proveer de más y mejores espacios de infraestructura física, logrando con ello elevar el nivel educativo en el Estado.

**COMPORTAMIENTO DEL EJERCICIO DEL GASTO**

| Concepto |   |    |     |   | Aprobado (A)            | Modificado (B)          | Devengado (C)           | % Devengado C/B |
|----------|---|----|-----|---|-------------------------|-------------------------|-------------------------|-----------------|
| Fin      | F | SF | SSF | Descripción   |                         |                         |                         |                 |
|          |   |    |     | <b>TOTALES</b>                                      | <b>1,213,436,980.45</b> | <b>1,482,546,545.63</b> | <b>1,362,581,648.36</b> | <b>91.91</b>    |
| 2        |   |    |     | Desarrollo Social                                   | 1,213,436,980.45        | 1,482,546,545.63        | 1,362,581,648.36        | 91.91           |
|          | 5 |    |     | Educación   | 1,213,436,980.45        | 1,482,546,545.63        | 1,362,581,648.36        | 91.91           |
|          |   | 1  |     | Educación Básica                                    | 1,010,626,217.00        | 1,018,562,155.58        | 918,421,064.33          | 90.17           |
|          |   |    | 1   | Educación Inicial y Preescolar                      | 0.00                    | 106,133,651.55          | 87,658,097.40           | 82.59           |
|          |   |    | 2   | Educación Primaria                                  | 1,010,626,217.00        | 732,622,919.95          | 676,343,245.29          | 92.32           |
|          |   |    | 3   | Educación Secundaria                                | 0.00                    | 179,805,584.08          | 154,419,721.64          | 85.88           |
|          |   | 2  |     | Educación Media Superior                            | 51,109,855.00           | 76,427,056.22           | 64,142,362.26           | 83.93           |
|          |   |    | 1   | Educación Profesional Técnica                       | 0.00                    | 2,467,048.36            | 2,467,048.36            | 100.00          |
|          |   |    | 2   | Bachillerato General                                | 51,109,855.00           | 69,597,879.59           | 58,254,708.78           | 83.70           |
|          |   |    | 3   | Bachillerato Técnico                                | 0.00                    | 4,362,128.27            | 3,420,605.12            | 78.42           |
|          |   | 3  |     | Educación Superior                                  | 111,918,613.00          | 329,171,136.28          | 322,456,659.47          | 97.96           |
|          |   |    | 1   | Educación Normal                                    | 0.00                    | 1,458,795.10            | 1,458,795.10            | 100.00          |
|          |   |    | 2   | Licenciatura Universitaria                          | 111,918,613.00          | 243,652,821.06          | 240,276,462.69          | 98.61           |
|          |   |    | 3   | Licenciatura Tecnológica                            | 0.00                    | 84,059,520.12           | 80,721,401.68           | 96.03           |
|          |   | 6  |     | Otros Servicios Educativos y Actividades Inherentes | 39,782,295.45           | 58,386,197.55           | 57,561,562.30           | 98.59           |
|          |   |    | 1   | Otros Servicios Educativos y Actividades Inherentes | 39,782,295.45           | 58,386,197.55           | 57,561,562.30           | 98.59           |



**GOBIERNO CONSTITUCIONAL DEL ESTADO DE CHIAPAS**
**SECRETARÍA DE HACIENDA  
 PRESUPUESTO DE EGRESOS 2022**
**AVANCE DE CUMPLIMIENTO DE INDICADORES ESTRATÉGICOS  
 ENERO - DICIEMBRE**
**Organismo Público:** 2.1.1.2.0.730 Instituto de la Infraestructura Física Educativa del Estado de Chiapas

| Objetivos de Desarrollo Sostenible |  |
|------------------------------------|--|
| Clave                              | Descripción  |
| 04                                 | Garantizar una educación inclusiva, equitativa y de calidad y promover oportunidades de aprendizaje durante toda la vida para todos. |
| 05                                 | Lograr la igualdad entre los géneros y empoderar a todas las mujeres y niñas   |

| Metas de los Objetivos de Desarrollo Sostenible |          |  |
|---|----------|--|
| ODS   | No. Meta | Descripción  |
| 04  | 08       | Garantizar una educación inclusiva, equitativa y de calidad y promover oportunidades de aprendizaje durante toda la vida para todos.<br>Construir y adecuar instalaciones educativas que tengan en cuenta las necesidades de los niños y las personas con discapacidad y las diferencias de género, y que ofrezcan entornos de aprendizaje seguros, no violentos, inclusivos y eficaces para todos |
| 05  | 05       | Lograr la igualdad entre los géneros y empoderar a todas las mujeres y niñas<br>Asegurar la participación plena y efectiva de las mujeres y la igualdad de oportunidades de liderazgo a todos los niveles decisorios en la vida política, económica y pública  |

| Objetivos del Plan Nacional |          |   |
|-----------------------------|----------|---|
| Eje                         | Objetivo | Descripción   |
| 2                           | 02       | Bienestar.<br>Garantizar el derecho a la educación laica, gratuita, incluyente, pertinente y de calidad en todos los tipos, niveles y modalidades del Sistema Educativo Nacional y para todas las personas. |

| Objetivos del Plan Estatal |      |           |          |  |
|----------------------------|------|-----------|----------|--|
| Eje                        | Tema | Pol. Púb. | Objetivo | Descripción  |
| 3                          | 2    | 05        | 01       | Educación, Ciencia y Cultura.<br>Educación para todos.<br>Atención al rezago en infraestructura física educativa.<br>Reducir el rezago en la infraestructura física educativa. |

| Estrategias del Plan Estatal |          |   |
|------------------------------|----------|---|
| Clave Alineación PED         | No. Est. | Descripción   |
| 320501                       | 02       | Incrementar la infraestructura física educativa en todos los niveles.     |
|                              | 03       | Disminuir el rezago de mobiliario básico en todos los niveles educativos. |
|                              | 04       | Rehabilitar los espacios educativos con resiliencia.                      |

| Programa Sectorial |                  |             |
|--------------------|------------------|-------------|
| Programa           | Clave Alineación | Descripción |

**GOBIERNO CONSTITUCIONAL DEL ESTADO DE CHIAPAS**
**SECRETARÍA DE HACIENDA  
 PRESUPUESTO DE EGRESOS 2022**
**AVANCE DE CUMPLIMIENTO DE INDICADORES ESTRATÉGICOS  
 ENERO - DICIEMBRE**
**Organismo Público:** 2.1.1.2.0.730 Instituto de la Infraestructura Física Educativa del Estado de Chiapas

| Programa Sectorial   |                  |   |                  |  |  |                           |   |                  |                         |                          |                           |                           |                     |                 |
|--|------------------|---|------------------|--|--|---------------------------|---|------------------|-------------------------|--------------------------|---------------------------|---------------------------|---------------------|-----------------|
| Programa   | Clave Alineación | Descripción   |                  |  |  |                           |   |                  |                         |                          |                           |                           |                     |                 |
| D  | 202320501        | Educación.  |                  |  |  |                           |   |                  |                         |                          |                           |                           |                     |                 |
| Objetivos Estratégicos   |                  |   |                  |  |  |                           |   |                  |                         |                          |                           |                           |                     |                 |
| No. Obj.   | Clave Alineación | Descripción   |                  |  |  |                           |   |                  |                         |                          |                           |                           |                     |                 |
| 1  | 202320501D       | Reducir el rezago en la infraestructura física educativa. |                  |  |  |                           |   |                  |                         |                          |                           |                           |                     |                 |
| Indicadores Estratégicos   |                  |   |                  |  |  |                           |   |                  |                         |                          |                           |                           |                     |                 |
| No. Obj  | No. Ind          | Tipo y Dimensión  | Unidad de Medida | Nombre del Indicador   | Descripción Cualitativa (Numerador / Denominador)  | Año y Valor de Línea Base | Denominador ( A )                         | Total Numerador  | Programado ( B )        |                          |                           |                           | Avances             |                 |
|  |                  |   |                  |  |  |                           |   |                  | Modificado ( C )        |                          |                           |                           | Efic. del Ejer. D/C | Meta Indic. D/A |
|  |                  |   |                  |  |  |                           |   |                  | Alcanzado ( D )         |                          |                           |                           |                     |                 |
|  |                  |   |                  |  |  |                           |   |                  | Trimestres              |                          |                           |                           |                     |                 |
|  |                  |   |                  | I  | II   | III                       | IV  |                  |                         |                          |                           |                           |                     |                 |
| 1  | 1                | Gestión Eficacia  | Espacio          | Porcentaje de atención de construcción y equipamiento de infraestructura física educativa. | Número de construcción y equipamiento de espacios educativos programados a realizar. / Total de construcción y equipamiento de espacios educativos a realizar. | 2022<br>425.00            | 425.00                                    | 425.00<br>327.00 | 42.00<br>42.00<br>19.00 | 85.00<br>85.00<br>138.00 | 128.00<br>128.00<br>76.00 | 170.00<br>170.00<br>94.00 | 76.94%              | 76.94%          |
| Productos y Servicios  |                  |   |                  |  |  |                           | Clientes y Usuarios                       |                  |                         |                          |                           |                           |                     |                 |
| Construcción, rehabilitación, mantenimiento y equipamiento de espacios educativos. |                  |   |                  |  |  |                           | Alumnos, maestros y población Chiapaneca. |                  |                         |                          |                           |                           |                     |                 |

**GOBIERNO CONSTITUCIONAL DEL ESTADO DE CHIAPAS**  
**INSTITUTO DE LA INFRAESTRUCTURA FÍSICA EDUCATIVA DEL**  
**ESTADO DE CHIAPAS**  
**SISTEMA CONTABLE 2022**

**INDICADORES DE POSTURA FISCAL / CON RECURSOS DEL EJERCICIO**

**DEL 1o. DE ENERO AL 31 DE DICIEMBRE DE 2022**

Fecha:

Página 1 de 1  
14/02/2023

| CONCEPTO  | ESTIMADO                | DEVENGADO               | PAGADO                  |
|---|-------------------------|-------------------------|-------------------------|
| <b>I. Ingresos Presupuestarios</b>                                      | <b>1,213,436,980.45</b> | <b>1,404,776,705.32</b> | <b>1,404,776,705.32</b> |
| Ingresos del Gobierno de la Entidad Federativa                          | 0.00                    | 0.00                    | 0.00                    |
| Ingresos del Sector Paraestatal   | 1,213,436,980.45        | 1,404,776,705.32        | 1,404,776,705.32        |
| <b>II. Egresos Presupuestarios</b>                                      | <b>1,213,436,980.45</b> | <b>1,285,418,918.45</b> | <b>1,212,575,946.27</b> |
| Egresos del Gobierno de la Entidad Federativa                           | 0.00                    | 0.00                    | 0.00                    |
| Egresos del Sector Paraestatal  | 1,213,436,980.45        | 1,285,418,918.45        | 1,212,575,946.27        |
| <b>III. Balance Presupuestario (Superávit o Déficit) (III = I - II)</b> | <b>0.00</b>             | <b>119,357,786.87</b>   | <b>192,200,759.05</b>   |

| CONCEPTO  | ESTIMADO    | DEVENGADO             | PAGADO                |
|---|-------------|-----------------------|-----------------------|
| <b>III. Balance Presupuestario (Superávit o Déficit)</b>        | <b>0.00</b> | <b>119,357,786.87</b> | <b>192,200,759.05</b> |
| <b>IV. Intereses, Comisiones y Gastos de la Deuda</b>           | <b>0.00</b> | <b>0.00</b>           | <b>0.00</b>           |
| <b>V. Balance Primario (Superávit o Déficit) (V = III - IV)</b> | <b>0.00</b> | <b>119,357,786.87</b> | <b>192,200,759.05</b> |

| CONCEPTO  | ESTIMADO    | DEVENGADO   | PAGADO      |
|---|-------------|-------------|-------------|
| <b>A. Financiamiento</b>                              | <b>0.00</b> | <b>0.00</b> | <b>0.00</b> |
| <b>B. Amortización de la Deuda</b>                    | <b>0.00</b> | <b>0.00</b> | <b>0.00</b> |
| <b>C. Endeudamiento o Desendeudamiento (C= A - B)</b> | <b>0.00</b> | <b>0.00</b> | <b>0.00</b> |



**GOBIERNO CONSTITUCIONAL DEL ESTADO DE CHIAPAS**  
**INSTITUTO DE LA INFRAESTRUCTURA FÍSICA EDUCATIVA DEL**  
**ESTADO DE CHIAPAS**  
**SISTEMA CONTABLE 2022**

**RELACIÓN DE CUENTAS BANCARIAS PRODUCTIVAS ESPECÍFICAS**

**DEL 1o. DE ENERO AL 31 DE DICIEMBRE DEL 2022**

Página 1 de 1

Fecha: 31/12/2022

| FONDO, PROGRAMA O CONVENIO                         | DATOS DE LA CUENTA BANCARIA |                  |                               |
|--|-----------------------------|------------------|-------------------------------|
|  | INSTITUCIÓN BANCARIA        | NÚMERO DE CUENTA | TIPO DE CUENTA                |
| INIFECH RECURSOS FEDERALES FAM BASICA 2022         | BANORTE, S.A.               | 1173469119       | Maestra de Recursos Federales |
| INIFECH RECURSOS FEDERALES FAM MEDIA SUPERIOR 2022 | BANORTE, S.A.               | 1173469128       | Maestra de Recursos Federales |
| INIFECH RECURSOS FEDERALES FAM SUPERIOR 2022       | BANORTE, S.A.               | 1173469137       | Maestra de Recursos Federales |
| INIFECH RECURSOS FEDERALES FAM CERTIFICADO 2022    | BANORTE, S.A.               | 1185353332       | Maestra de Recursos Federales |
| INIFECH RECURSOS FEDERALES FIES 2022               | BANORTE, S.A.               | 1197787314       | Maestra de Recursos Federales |



**GOBIERNO CONSTITUCIONAL DEL ESTADO DE CHIAPAS  
INSTITUTO DE LA INFRAESTRUCTURA FÍSICA EDUCATIVA DEL  
ESTADO DE CHIAPAS  
SISTEMA CONTABLE 2022**

**RELACIÓN DE ESQUEMAS BURSÁTILES Y COBERTURAS FINANCIERAS  
DEL 1o. DE ENERO AL 31 DE DICIEMBRE DE 2022**

Página 1 de 1  
Fecha: 14/02/2023

**RELACIÓN DE ESQUEMAS BURSÁTILES Y DE COBERTURAS FINANCIERAS**

---

**NO APLICA**

**INSTITUTO DE LA INFRAESTRUCTURA FÍSICA EDUCATIVA DEL  
 ESTADO DE CHIAPAS  
 SISTEMA CONTABLE 2022**
**FORMATO DEL EJERCICIO Y DESTINO DE GASTO FEDERALIZADO Y REINTEGROS**
**DEL 1o. DE ENERO AL 31 DE DICIEMBRE DE 2022**

Página 1 de 5

Fecha:

14/02/2023

| Programa o Fondo                                 | Destino de los Recursos    | Ejercicio     |               | Reintegro |
|--|----------------------------|---------------|---------------|-----------|
|  |                            | DEVENGADO     | PAGADO        |           |
| 5 33 I0070 FAM Infraestructura Educativa Básica. | Amatenango de la Frontera  | 1,208,002.27  | 1,208,002.27  | 0.00      |
| 5 33 I0070 FAM Infraestructura Educativa Básica. | Ángel Albino Corzo         | 4,884,508.01  | 3,961,717.68  | 0.00      |
| 5 33 I0070 FAM Infraestructura Educativa Básica. | Bella Vista                | 2,687,586.44  | 2,687,586.44  | 0.00      |
| 5 33 I0070 FAM Infraestructura Educativa Básica. | Berriozábal                | 4,451,744.12  | 3,734,241.93  | 0.00      |
| 5 33 I0070 FAM Infraestructura Educativa Básica. | Bochil                     | 9,355,266.29  | 9,355,266.29  | 0.00      |
| 5 33 I0070 FAM Infraestructura Educativa Básica. | El Bosque                  | 949,926.05    | 949,926.05    | 0.00      |
| 5 33 I0070 FAM Infraestructura Educativa Básica. | Cacahoatán                 | 3,480,468.32  | 2,105,752.57  | 0.00      |
| 5 33 I0070 FAM Infraestructura Educativa Básica. | Catazajá                   | 7,042,105.94  | 5,404,214.34  | 0.00      |
| 5 33 I0070 FAM Infraestructura Educativa Básica. | Cintalapa                  | 6,153,697.74  | 6,153,697.74  | 0.00      |
| 5 33 I0070 FAM Infraestructura Educativa Básica. | Comitán de Domínguez       | 3,533,862.26  | 3,245,229.71  | 0.00      |
| 5 33 I0070 FAM Infraestructura Educativa Básica. | Chalchihuitán              | 14,327,238.17 | 13,358,270.53 | 0.00      |
| 5 33 I0070 FAM Infraestructura Educativa Básica. | Chamula                    | 13,839,638.57 | 12,727,891.49 | 0.00      |
| 5 33 I0070 FAM Infraestructura Educativa Básica. | La Concordia               | 3,799,701.71  | 3,799,701.71  | 0.00      |
| 5 33 I0070 FAM Infraestructura Educativa Básica. | Chenalhó                   | 2,034,096.89  | 2,001,827.06  | 0.00      |
| 5 33 I0070 FAM Infraestructura Educativa Básica. | Chiapa de Corzo            | 18,948,986.88 | 18,528,611.12 | 0.00      |
| 5 33 I0070 FAM Infraestructura Educativa Básica. | Chiapilla                  | 3,349,402.04  | 3,349,402.04  | 0.00      |
| 5 33 I0070 FAM Infraestructura Educativa Básica. | Chilón                     | 10,595,590.52 | 10,569,633.46 | 0.00      |
| 5 33 I0070 FAM Infraestructura Educativa Básica. | Huehuetán                  | 5,897,476.72  | 5,897,476.72  | 0.00      |
| 5 33 I0070 FAM Infraestructura Educativa Básica. | Huixtán                    | 6,982,194.47  | 6,982,194.47  | 0.00      |
| 5 33 I0070 FAM Infraestructura Educativa Básica. | Huixtla                    | 4,262,006.20  | 3,493,067.58  | 0.00      |
| 5 33 I0070 FAM Infraestructura Educativa Básica. | Ixhuitán                   | 6,036,014.10  | 6,033,508.68  | 0.00      |
| 5 33 I0070 FAM Infraestructura Educativa Básica. | Ixtacomitán                | 2,265,367.64  | 2,265,367.64  | 0.00      |
| 5 33 I0070 FAM Infraestructura Educativa Básica. | Ixtapa                     | 4,919,903.90  | 4,292,808.29  | 0.00      |
| 5 33 I0070 FAM Infraestructura Educativa Básica. | Jiquipilas                 | 5,781,439.83  | 5,775,822.44  | 0.00      |
| 5 33 I0070 FAM Infraestructura Educativa Básica. | Larráinzar                 | 9,560,045.88  | 9,084,374.11  | 0.00      |
| 5 33 I0070 FAM Infraestructura Educativa Básica. | Mapastepec                 | 997,431.59    | 997,431.59    | 0.00      |
| 5 33 I0070 FAM Infraestructura Educativa Básica. | Mazatán                    | 7,254,677.84  | 5,642,530.21  | 0.00      |
| 5 33 I0070 FAM Infraestructura Educativa Básica. | Motozintla                 | 1,027,156.32  | 1,027,156.32  | 0.00      |
| 5 33 I0070 FAM Infraestructura Educativa Básica. | Ocosingo                   | 13,984,714.96 | 13,806,842.27 | 0.00      |
| 5 33 I0070 FAM Infraestructura Educativa Básica. | Osumacinta                 | 1,645,786.06  | 1,645,786.06  | 0.00      |
| 5 33 I0070 FAM Infraestructura Educativa Básica. | Oxchuc                     | 2,834,464.16  | 2,716,744.94  | 0.00      |
| 5 33 I0070 FAM Infraestructura Educativa Básica. | Ocozocoautla de Espinosa   | 724,560.64    | 724,560.64    | 0.00      |
| 5 33 I0070 FAM Infraestructura Educativa Básica. | Palenque                   | 8,213,559.45  | 7,219,319.43  | 0.00      |
| 5 33 I0070 FAM Infraestructura Educativa Básica. | Pantepec                   | 4,027,281.35  | 3,033,254.45  | 0.00      |
| 5 33 I0070 FAM Infraestructura Educativa Básica. | Pichucalco                 | 2,741,186.05  | 2,741,186.05  | 0.00      |
| 5 33 I0070 FAM Infraestructura Educativa Básica. | Pijijiapan                 | 3,310,475.85  | 3,310,475.85  | 0.00      |
| 5 33 I0070 FAM Infraestructura Educativa Básica. | Pueblo Nuevo Solistahuacán | 4,421,026.03  | 4,421,026.03  | 0.00      |

**INSTITUTO DE LA INFRAESTRUCTURA FÍSICA EDUCATIVA DEL  
 ESTADO DE CHIAPAS  
 SISTEMA CONTABLE 2022**
**FORMATO DEL EJERCICIO Y DESTINO DE GASTO FEDERALIZADO Y REINTEGROS**
**DEL 1o. DE ENERO AL 31 DE DICIEMBRE DE 2022**

Página 2 de 5

Fecha:

14/02/2023

| Programa o Fondo                                       | Destino de los Recursos    | Ejercicio      |                | Reintegro |
|--|----------------------------|----------------|----------------|-----------|
|  |                            | DEVENGADO      | PAGADO         |           |
| 5 33 I0070 FAM Infraestructura Educativa Básica.       | Rayón                      | 1,868,447.02   | 1,868,447.02   | 0.00      |
| 5 33 I0070 FAM Infraestructura Educativa Básica.       | Reforma                    | 3,871,215.09   | 3,871,215.09   | 0.00      |
| 5 33 I0070 FAM Infraestructura Educativa Básica.       | Villa Comaltitlán          | 1,232,053.55   | 759,179.87     | 0.00      |
| 5 33 I0070 FAM Infraestructura Educativa Básica.       | Salto de Agua              | 13,451,499.70  | 12,985,477.34  | 0.00      |
| 5 33 I0070 FAM Infraestructura Educativa Básica.       | San Cristóbal de las Casas | 8,286,429.64   | 7,892,533.40   | 0.00      |
| 5 33 I0070 FAM Infraestructura Educativa Básica.       | San Fernando               | 1,002,365.42   | 1,002,365.42   | 0.00      |
| 5 33 I0070 FAM Infraestructura Educativa Básica.       | Siltepec                   | 10,753,894.76  | 8,467,576.23   | 0.00      |
| 5 33 I0070 FAM Infraestructura Educativa Básica.       | Simojovel                  | 10,562,695.76  | 10,562,695.76  | 0.00      |
| 5 33 I0070 FAM Infraestructura Educativa Básica.       | Sitalá                     | 10,758,167.21  | 10,746,221.02  | 0.00      |
| 5 33 I0070 FAM Infraestructura Educativa Básica.       | Solosuchiapa               | 2,697,829.73   | 2,697,829.73   | 0.00      |
| 5 33 I0070 FAM Infraestructura Educativa Básica.       | Tapachula                  | 2,434,648.40   | 1,486,514.02   | 0.00      |
| 5 33 I0070 FAM Infraestructura Educativa Básica.       | Suchiate                   | 5,488,806.25   | 5,300,177.33   | 0.00      |
| 5 33 I0070 FAM Infraestructura Educativa Básica.       | Tecpatán                   | 3,232,330.63   | 3,232,330.63   | 0.00      |
| 5 33 I0070 FAM Infraestructura Educativa Básica.       | Tenejapa                   | 15,093,806.01  | 12,606,813.40  | 0.00      |
| 5 33 I0070 FAM Infraestructura Educativa Básica.       | Teopisca                   | 7,445,096.95   | 7,270,932.43   | 0.00      |
| 5 33 I0070 FAM Infraestructura Educativa Básica.       | Tila                       | 3,841,306.21   | 2,924,392.97   | 0.00      |
| 5 33 I0070 FAM Infraestructura Educativa Básica.       | Tonalá                     | 15,632,465.30  | 15,332,527.51  | 0.00      |
| 5 33 I0070 FAM Infraestructura Educativa Básica.       | Totolapa                   | 1,112,704.87   | 1,083,188.87   | 0.00      |
| 5 33 I0070 FAM Infraestructura Educativa Básica.       | La Trinitaria              | 3,238,031.85   | 3,238,031.85   | 0.00      |
| 5 33 I0070 FAM Infraestructura Educativa Básica.       | Tumbalá                    | 9,294,350.72   | 7,554,152.20   | 0.00      |
| 5 33 I0070 FAM Infraestructura Educativa Básica.       | Tuxtla Gutiérrez           | 13,914,556.44  | 11,258,759.43  | 0.00      |
| 5 33 I0070 FAM Infraestructura Educativa Básica.       | Tuxtla Chico               | 7,509,688.29   | 6,697,019.24   | 0.00      |
| 5 33 I0070 FAM Infraestructura Educativa Básica.       | Tuzantán                   | 1,073,583.11   | 1,073,583.11   | 0.00      |
| 5 33 I0070 FAM Infraestructura Educativa Básica.       | Unión Juárez               | 2,011,705.44   | 1,996,716.71   | 0.00      |
| 5 33 I0070 FAM Infraestructura Educativa Básica.       | Venustiano Carranza        | 2,122,165.39   | 2,122,165.39   | 0.00      |
| 5 33 I0070 FAM Infraestructura Educativa Básica.       | Villaflores                | 1,373,439.15   | 1,373,439.15   | 0.00      |
| 5 33 I0070 FAM Infraestructura Educativa Básica.       | San Lucas                  | 3,149,060.24   | 3,149,060.24   | 0.00      |
| 5 33 I0070 FAM Infraestructura Educativa Básica.       | Zinacantán                 | 1,753,769.20   | 1,753,769.20   | 0.00      |
| 5 33 I0070 FAM Infraestructura Educativa Básica.       | Villa Corzo                | 3,563,261.47   | 3,563,261.47   | 0.00      |
| 5 33 I0070 FAM Infraestructura Educativa Básica.       | San Juan Cancuc            | 2,361,113.46   | 2,361,113.46   | 0.00      |
| 5 33 I0070 FAM Infraestructura Educativa Básica.       | Montecristo de Guerrero    | 1,347,725.84   | 1,347,725.84   | 0.00      |
| 5 33 I0070 FAM Infraestructura Educativa Básica.       | El Parral                  | 1,826,886.90   | 1,826,886.90   | 0.00      |
| 5 33 I0070 FAM Infraestructura Educativa Básica.       | Mezcalapa                  | 8,623,398.18   | 8,575,676.89   | 0.00      |
| 5 33 I007A FAM Fideicomiso de Infraestructura Básica.  | Cobertura Estatal          | 361,681,577.00 | 361,681,577.00 | 0.00      |
| 5 33 I007B FAM Certificados de Infraestructura Básica. | Acala                      | 2,742,084.30   | 2,742,084.30   | 0.00      |
| 5 33 I007B FAM Certificados de Infraestructura Básica. | Ángel Albino Corzo         | 2,742,420.65   | 2,742,420.65   | 0.00      |
| 5 33 I007B FAM Certificados de Infraestructura Básica. | Arriaga                    | 2,928,624.78   | 2,928,624.78   | 0.00      |

**INSTITUTO DE LA INFRAESTRUCTURA FÍSICA EDUCATIVA DEL  
 ESTADO DE CHIAPAS  
 SISTEMA CONTABLE 2022**
**FORMATO DEL EJERCICIO Y DESTINO DE GASTO FEDERALIZADO Y REINTEGROS**
**DEL 1o. DE ENERO AL 31 DE DICIEMBRE DE 2022**

Página 3 de 5

Fecha:

14/02/2023

| Programa o Fondo                                       | Destino de los Recursos | Ejercicio     |               | Reintegro |
|--|-------------------------|---------------|---------------|-----------|
|  |                         | DEVENGADO     | PAGADO        |           |
| 5 33 I007B FAM Certificados de Infraestructura Básica. | El Bosque               | 885,053.76    | 878,824.59    | 0.00      |
| 5 33 I007B FAM Certificados de Infraestructura Básica. | Bochil                  | 963,473.91    | 963,473.91    | 0.00      |
| 5 33 I007B FAM Certificados de Infraestructura Básica. | Berriozábal             | 2,429,130.27  | 2,429,130.27  | 0.00      |
| 5 33 I007B FAM Certificados de Infraestructura Básica. | Bella Vista             | 873,297.36    | 873,297.36    | 0.00      |
| 5 33 I007B FAM Certificados de Infraestructura Básica. | Chenalhó                | 1,586,820.07  | 1,578,689.50  | 0.00      |
| 5 33 I007B FAM Certificados de Infraestructura Básica. | Chamula                 | 9,175,664.62  | 9,175,664.62  | 0.00      |
| 5 33 I007B FAM Certificados de Infraestructura Básica. | Chanal                  | 485,695.05    | 485,695.05    | 0.00      |
| 5 33 I007B FAM Certificados de Infraestructura Básica. | Cintalapa               | 860,961.52    | 860,961.52    | 0.00      |
| 5 33 I007B FAM Certificados de Infraestructura Básica. | Catazajá                | 809,699.57    | 809,699.57    | 0.00      |
| 5 33 I007B FAM Certificados de Infraestructura Básica. | Ocosingo                | 1,432,186.42  | 1,425,765.17  | 0.00      |
| 5 33 I007B FAM Certificados de Infraestructura Básica. | Ocoatepec               | 746,155.71    | 746,155.71    | 0.00      |
| 5 33 I007B FAM Certificados de Infraestructura Básica. | Mapastepec              | 3,522,752.50  | 3,512,559.91  | 0.00      |
| 5 33 I007B FAM Certificados de Infraestructura Básica. | Larráinzar              | 786,671.60    | 786,671.60    | 0.00      |
| 5 33 I007B FAM Certificados de Infraestructura Básica. | Jiquipilas              | 2,369,886.15  | 2,369,886.15  | 0.00      |
| 5 33 I007B FAM Certificados de Infraestructura Básica. | Jitotol                 | 907,698.05    | 907,698.05    | 0.00      |
| 5 33 I007B FAM Certificados de Infraestructura Básica. | Ixtapa                  | 1,326,097.16  | 1,326,097.16  | 0.00      |
| 5 33 I007B FAM Certificados de Infraestructura Básica. | Ixtacomitán             | 431,833.28    | 431,833.28    | 0.00      |
| 5 33 I007B FAM Certificados de Infraestructura Básica. | Ixhuitán                | 1,554,988.81  | 1,554,988.81  | 0.00      |
| 5 33 I007B FAM Certificados de Infraestructura Básica. | Copainalá               | 0.00          | 0.00          | 0.00      |
| 5 33 I007B FAM Certificados de Infraestructura Básica. | La Independencia        | 1,965,076.76  | 1,950,344.90  | 0.00      |
| 5 33 I007B FAM Certificados de Infraestructura Básica. | Huixtla                 | 657,598.66    | 628,989.87    | 0.00      |
| 5 33 I007B FAM Certificados de Infraestructura Básica. | Huehuetán               | 668,249.19    | 668,249.19    | 0.00      |
| 5 33 I007B FAM Certificados de Infraestructura Básica. | Frontera Comalapa       | 4,304,403.29  | 4,304,403.29  | 0.00      |
| 5 33 I007B FAM Certificados de Infraestructura Básica. | Frontera Hidalgo        | 1,351,390.66  | 1,351,390.66  | 0.00      |
| 5 33 I007B FAM Certificados de Infraestructura Básica. | Chiapilla               | 550,938.57    | 550,938.57    | 0.00      |
| 5 33 I007B FAM Certificados de Infraestructura Básica. | Chicoasén               | 2,781,105.09  | 2,781,105.09  | 0.00      |
| 5 33 I007B FAM Certificados de Infraestructura Básica. | Chiapa de Corzo         | 5,679,479.42  | 5,679,479.42  | 0.00      |
| 5 33 I007B FAM Certificados de Infraestructura Básica. | Unión Juárez            | 1,890,056.64  | 1,890,056.64  | 0.00      |
| 5 33 I007B FAM Certificados de Infraestructura Básica. | Tuzantán                | 2,915,381.14  | 2,915,381.14  | 0.00      |
| 5 33 I007B FAM Certificados de Infraestructura Básica. | Tuxtla Chico            | 2,827,736.51  | 2,827,736.51  | 0.00      |
| 5 33 I007B FAM Certificados de Infraestructura Básica. | Tuxtla Gutiérrez        | 10,652,034.20 | 10,652,034.20 | 0.00      |
| 5 33 I007B FAM Certificados de Infraestructura Básica. | Tumbalá                 | 2,775,258.02  | 2,775,258.02  | 0.00      |
| 5 33 I007B FAM Certificados de Infraestructura Básica. | La Trinitaria           | 901,588.37    | 901,588.37    | 0.00      |
| 5 33 I007B FAM Certificados de Infraestructura Básica. | Totolapa                | 402,588.58    | 402,588.58    | 0.00      |
| 5 33 I007B FAM Certificados de Infraestructura Básica. | Tonalá                  | 7,020,059.97  | 7,020,059.97  | 0.00      |
| 5 33 I007B FAM Certificados de Infraestructura Básica. | Teopisca                | 1,277,324.43  | 1,277,324.43  | 0.00      |
| 5 33 I007B FAM Certificados de Infraestructura Básica. | Tenejapa                | 1,499,462.52  | 1,499,462.52  | 0.00      |



**INSTITUTO DE LA INFRAESTRUCTURA FÍSICA EDUCATIVA DEL  
 ESTADO DE CHIAPAS  
 SISTEMA CONTABLE 2022**
**FORMATO DEL EJERCICIO Y DESTINO DE GASTO FEDERALIZADO Y REINTEGROS**
**DEL 1o. DE ENERO AL 31 DE DICIEMBRE DE 2022**

Página 4 de 5

Fecha:

14/02/2023

| Programa o Fondo   | Destino de los Recursos    | Ejercicio     |               | Reintegro |
|--|----------------------------|---------------|---------------|-----------|
|  |                            | DEVENGADO     | PAGADO        |           |
| 5 33 I007B FAM Certificados de Infraestructura Básica.         | Suchiate                   | 789,241.18    | 789,241.18    | 0.00      |
| 5 33 I007B FAM Certificados de Infraestructura Básica.         | Juárez                     | 2,352,191.78  | 2,343,165.53  | 0.00      |
| 5 33 I007B FAM Certificados de Infraestructura Básica.         | Tapilula                   | 710,929.97    | 710,929.97    | 0.00      |
| 5 33 I007B FAM Certificados de Infraestructura Básica.         | Tapachula                  | 3,025,511.14  | 3,025,511.14  | 0.00      |
| 5 33 I007B FAM Certificados de Infraestructura Básica.         | Solosuchiapa               | 1,369,563.09  | 1,369,563.09  | 0.00      |
| 5 33 I007B FAM Certificados de Infraestructura Básica.         | Suchiapa                   | 4,332,920.91  | 4,332,920.91  | 0.00      |
| 5 33 I007B FAM Certificados de Infraestructura Básica.         | Sitalá                     | 1,002,657.06  | 1,002,657.06  | 0.00      |
| 5 33 I007B FAM Certificados de Infraestructura Básica.         | San Fernando               | 705,869.30    | 705,869.30    | 0.00      |
| 5 33 I007B FAM Certificados de Infraestructura Básica.         | San Cristóbal de las Casas | 8,375,505.63  | 8,375,505.63  | 0.00      |
| 5 33 I007B FAM Certificados de Infraestructura Básica.         | Salto de Agua              | 7,121,893.23  | 7,121,893.23  | 0.00      |
| 5 33 I007B FAM Certificados de Infraestructura Básica.         | Villa Comaltilán           | 444,704.71    | 444,704.71    | 0.00      |
| 5 33 I007B FAM Certificados de Infraestructura Básica.         | Reforma                    | 5,653,342.79  | 5,653,342.79  | 0.00      |
| 5 33 I007B FAM Certificados de Infraestructura Básica.         | Pijijiapan                 | 186,858.65    | 186,858.65    | 0.00      |
| 5 33 I007B FAM Certificados de Infraestructura Básica.         | El Porvenir                | 1,251,415.14  | 1,251,415.14  | 0.00      |
| 5 33 I007B FAM Certificados de Infraestructura Básica.         | Pichucalco                 | 4,076,233.79  | 4,076,233.79  | 0.00      |
| 5 33 I007B FAM Certificados de Infraestructura Básica.         | Ocozocoautla de Espinosa   | 2,218,696.20  | 2,218,696.20  | 0.00      |
| 5 33 I007B FAM Certificados de Infraestructura Básica.         | Ostuacán                   | 848,348.30    | 848,348.30    | 0.00      |
| 5 33 I007B FAM Certificados de Infraestructura Básica.         | Oxchuc                     | 1,200,666.87  | 1,200,666.87  | 0.00      |
| 5 33 I007B FAM Certificados de Infraestructura Básica.         | El Parral                  | 719,108.57    | 719,108.57    | 0.00      |
| 5 33 I007B FAM Certificados de Infraestructura Básica.         | Santiago el Pinar          | 3,575,976.08  | 3,575,976.08  | 0.00      |
| 5 33 I007B FAM Certificados de Infraestructura Básica.         | Rincón Chamula San Pedr    | 5,733,657.35  | 5,733,657.35  | 0.00      |
| 5 33 I007B FAM Certificados de Infraestructura Básica.         | Benemérito de las América  | 2,363,133.92  | 2,363,133.92  | 0.00      |
| 5 33 I007B FAM Certificados de Infraestructura Básica.         | San Juan Cancuc            | 715,111.72    | 715,111.72    | 0.00      |
| 5 33 I007B FAM Certificados de Infraestructura Básica.         | Villa Corzo                | 3,092,275.31  | 3,092,275.31  | 0.00      |
| 5 33 I007B FAM Certificados de Infraestructura Básica.         | Zinacantán                 | 655,926.74    | 655,926.74    | 0.00      |
| 5 33 I007B FAM Certificados de Infraestructura Básica.         | Villaflores                | 4,681,883.29  | 4,681,883.29  | 0.00      |
| 5 33 I0080 FAM Infraestructura Educativa Media Superior.       | Simojovel                  | 440,207.70    | 440,207.70    | 0.00      |
| 5 33 I0080 FAM Infraestructura Educativa Media Superior.       | Tapachula                  | 5,798,530.50  | 3,738,811.56  | 0.00      |
| 5 33 I0080 FAM Infraestructura Educativa Media Superior.       | Huehuetán                  | 4,485,373.67  | 1,345,612.10  | 0.00      |
| 5 33 I0080 FAM Infraestructura Educativa Media Superior.       | Huixtla                    | 8,955,633.53  | 6,513,262.34  | 0.00      |
| 5 33 I0080 FAM Infraestructura Educativa Media Superior.       | Cacahoatán                 | 4,230,632.88  | 4,040,039.59  | 0.00      |
| 5 33 I008A FAM Fideicomiso de Infraestructura Media Superior.  | Cobertura Estatal          | 22,203,683.00 | 22,203,683.00 | 0.00      |
| 5 33 I008B FAM Certificados de Infraestructura Media Superior. | La Concordia               | 531,094.53    | 531,094.53    | 0.00      |
| 5 33 I008B FAM Certificados de Infraestructura Media Superior. | Tapachula                  | 2,479,081.98  | 2,479,081.98  | 0.00      |

**INSTITUTO DE LA INFRAESTRUCTURA FÍSICA EDUCATIVA DEL  
 ESTADO DE CHIAPAS  
 SISTEMA CONTABLE 2022**
**FORMATO DEL EJERCICIO Y DESTINO DE GASTO FEDERALIZADO Y REINTEGROS**
**DEL 1o. DE ENERO AL 31 DE DICIEMBRE DE 2022**

Página 5 de 5

Fecha:

14/02/2023

| Programa o Fondo   | Destino de los Recursos    | Ejercicio      |                | Reintegro |
|--|----------------------------|----------------|----------------|-----------|
|  |                            | DEVENGADO      | PAGADO         |           |
| 5 33 I008B FAM Certificados de Infraestructura Media Superior. | Suchiate                   | 13,222.52      | 13,222.52      | 0.00      |
| 5 33 I008B FAM Certificados de Infraestructura Media Superior. | Tuxtla Gutiérrez           | 3,408,571.50   | 3,408,571.50   | 0.00      |
| 5 33 I008B FAM Certificados de Infraestructura Media Superior. | Tuxtla Chico               | 2,515,088.68   | 2,515,088.68   | 0.00      |
| 5 33 I008B FAM Certificados de Infraestructura Media Superior. | Tuzantán                   | 5,546,283.41   | 5,546,283.41   | 0.00      |
| 5 33 I008B FAM Certificados de Infraestructura Media Superior. | Venustiano Carranza        | 1,319,418.77   | 1,319,418.77   | 0.00      |
| 5 33 I008B FAM Certificados de Infraestructura Media Superior. | Villaflores                | 1,926,639.71   | 1,926,639.71   | 0.00      |
| 5 33 I008B FAM Certificados de Infraestructura Media Superior. | Marqués de Comillas        | 302,122.40     | 302,122.40     | 0.00      |
| 5 33 I008C FAM Infraestructura Educativa Superior.             | Villa Corzo                | 805,997.70     | 805,997.70     | 0.00      |
| 5 33 I008C FAM Infraestructura Educativa Superior.             | Yajalón                    | 1,899,382.13   | 1,892,806.15   | 0.00      |
| 5 33 I008C FAM Infraestructura Educativa Superior.             | Tuxtla Gutiérrez           | 27,892,589.72  | 19,386,589.43  | 0.00      |
| 5 33 I008C FAM Infraestructura Educativa Superior.             | Tapachula                  | 43,662,607.83  | 30,434,525.30  | 0.00      |
| 5 33 I008C FAM Infraestructura Educativa Superior.             | Salto de Agua              | 2,213,455.03   | 2,206,101.59   | 0.00      |
| 5 33 I008C FAM Infraestructura Educativa Superior.             | San Cristóbal de las Casas | 6,013,092.44   | 6,013,092.44   | 0.00      |
| 5 33 I008C FAM Infraestructura Educativa Superior.             | Oxchuc                     | 2,338,930.42   | 2,334,042.36   | 0.00      |
| 5 33 I008C FAM Infraestructura Educativa Superior.             | Palenque                   | 805,983.11     | 788,943.90     | 0.00      |
| 5 33 I008C FAM Infraestructura Educativa Superior.             | Cintalapa                  | 16,076,582.99  | 9,749,384.24   | 0.00      |
| 5 33 I008C FAM Infraestructura Educativa Superior.             | Comitán de Domínguez       | 23,000,963.00  | 15,335,081.14  | 0.00      |
| 5 33 I008C FAM Infraestructura Educativa Superior.             | Acapetahua                 | 10,666,868.30  | 9,332,234.32   | 0.00      |
| 5 33 I008C FAM Infraestructura Educativa Superior.             | Jitotol                    | 805,990.56     | 805,990.56     | 0.00      |
| 5 33 I008C FAM Infraestructura Educativa Superior.             | Las Margaritas             | 2,813,232.49   | 2,813,232.49   | 0.00      |
| 5 33 I008D FAM Fideicomiso de Infraestructura Superior.        | Cobertura Estatal          | 176,917,029.00 | 176,917,029.00 | 0.00      |
| 5 33 I008E FAM Certificados de Infraestructura Superior.       | Tapachula                  | 5,085,159.65   | 5,085,159.65   | 0.00      |
| 5 33 I008E FAM Certificados de Infraestructura Superior.       | Tuxtla Gutiérrez           | 1,458,795.10   | 1,458,795.10   | 0.00      |
| 5 95 R1410 Fideicomiso para la Infraestructura en los Estados. | Teopisca                   | 322,247.47     | 322,247.47     | 0.00      |
| 5 95 R1410 Fideicomiso para la Infraestructura en los Estados. | Suchiapa                   | 2,409.39       | 2,409.39       | 0.00      |
| 5 95 R1410 Fideicomiso para la Infraestructura en los Estados. | Jiquipilas                 | 207,532.82     | 207,532.82     | 0.00      |
| 5 95 R1410 Fideicomiso para la Infraestructura en los Estados. | Yajalón                    | 2,294.91       | 2,294.91       | 0.00      |
| 5 95 R1410 Fideicomiso para la Infraestructura en los Estados. | Zinacantán                 | 249,548.67     | 249,548.67     | 0.00      |
| 5 95 R1410 Fideicomiso para la Infraestructura en los Estados. | San Juan Cancuc            | 813,086.73     | 813,086.73     | 0.00      |

**SISTEMA CONTABLE 2022**  
**ESTADO DE SITUACIÓN FINANCIERA DETALLADO**  
**Al 31 DE DICIEMBRE DEL 2021 Y AL 31 DE DICIEMBRE DEL 2022**

| Concepto  | 31 de diciembre de 2022  | 31 de diciembre de 2021  | Concepto  | 31 de diciembre de 2022  | 31 de diciembre de 2021  |
|---|--------------------------|--------------------------|---|--------------------------|--------------------------|
| <b>ACTIVO</b>   |                          |                          | <b>PASIVO</b>   |                          |                          |
| <b>Activo Circulante</b>  |                          |                          | <b>Pasivo Circulante</b>  |                          |                          |
| <b>Efectivo y Equivalentes</b>  | <b>583,255,817.75</b>    | <b>498,786,208.87</b>    | <b>Cuentas por Pagar a Corto Plazo</b>  | <b>86,642,461.51</b>     | <b>39,329,636.06</b>     |
| Efectivo  |                          |                          | Servicios Personales por Pagar a Corto Plazo  | 572,987.81               | 562,576.35               |
| Bancos/Tesorería  |                          |                          | Proveedores por Pagar a Corto Plazo   | 9,686,088.38             | 95,414.08                |
| Bancos/Dependencias y Otros   | 229,652,280.01           | 141,115,471.26           | Contratistas por Obras Públicas por Pagar a Corto Plazo                             | 58,211,637.26            | 22,395,413.76            |
| Inversiones Temporales (Hasta 3 Meses)  |                          |                          | Participaciones y Aportaciones por Pagar a Corto Plazo                              |                          |                          |
| Fondos con Afectación Específica  | 349,362,944.98           | 352,844,250.09           | Transferencias Otorgadas por Pagar a Corto Plazo                                    |                          |                          |
| Depósitos de Fondos de Terceros en Garantía y/o Administración                            | 4,240,592.76             | 4,826,487.52             | Intereses, Comisiones y Otros Gastos de la Deuda Pública por Pagar a Corto Plazo    |                          |                          |
| Otros Efectivos y Equivalentes  |                          |                          | Retenciones y Contribuciones por Pagar a Corto Plazo                                | 5,407,521.27             | 9,948,367.93             |
| <b>Derechos a Recibir Efectivo o Equivalentes</b>   | <b>0.00</b>              | <b>0.00</b>              | Devoluciones de la Ley de Ingresos por Pagar a Corto Plazo                          |                          |                          |
| Inversiones Financieras de Corto Plazo  |                          |                          | Otras Cuentas por Pagar a Corto Plazo   | 12,764,226.79            | 6,327,863.94             |
| Cuentas por Cobrar a Corto Plazo  |                          |                          | <b>Documentos por Pagar a Corto Plazo</b>   | <b>0.00</b>              | <b>0.00</b>              |
| Deudores Diversos por Cobrar a Corto Plazo  |                          |                          | Documentos Comerciales por Pagar a Corto Plazo                                      |                          |                          |
| Ingresos por Recuperar a Corto Plazo  |                          |                          | Documentos con Contratistas por Obras Públicas por Pagar a Corto Plazo              |                          |                          |
| Deudores por Anticipos de la Tesorería a Corto Plazo                                      |                          |                          | Otros Documentos por Pagar a Corto Plazo  |                          |                          |
| Préstamos Otorgados a Corto Plazo   |                          |                          | <b>Porción a Corto Plazo de la Deuda Pública a Largo Plazo</b>                      | <b>0.00</b>              | <b>0.00</b>              |
| Otros Derechos a Recibir Efectivo o Equivalentes a Corto Plazo                            |                          |                          | Porción a Corto Plazo de la Deuda Pública   |                          |                          |
| <b>Derechos a Recibir Bienes o Servicios</b>  | <b>0.00</b>              | <b>0.00</b>              | Porción a Corto Plazo de Arrendamiento Financiero                                   |                          |                          |
| Anticipos a Proveedores por Adquisición de Bienes y Prestación de Servicios a Corto Plazo |                          |                          | <b>Titulos y Valores a Corto Plazo</b>  | <b>0.00</b>              | <b>0.00</b>              |
| Anticipo a Proveedores por Adquisición de Bienes Inmuebles y Muebles a Corto Plazo        |                          |                          | <b>Pasivos Diferidos a Corto Plazo</b>  | <b>0.00</b>              | <b>0.00</b>              |
| Anticipo a Proveedores por Adquisición de Bienes Intangibles a Corto Plazo                |                          |                          | Ingresos Cobrados por Adelantado a Corto Plazo                                      |                          |                          |
| Anticipo a Contratistas por Obras Públicas a Corto Plazo                                  |                          |                          | Intereses Cobrados por Adelantado a Corto Plazo                                     |                          |                          |
| Otros Derechos a Recibir Bienes o Servicios a Corto Plazo                                 |                          |                          | Otros Pasivos Diferidos a Corto Plazo   |                          |                          |
| <b>Inventarios</b>  | <b>0.00</b>              | <b>0.00</b>              | <b>Fondos y Bienes de Terceros en Garantía y/o Administración a Corto Plazo</b>     | <b>439,152,287.48</b>    | <b>346,043,529.71</b>    |
| Inventario de Mercancías para Venta   |                          |                          | Fondos en Garantía a Corto Plazo  |                          |                          |
| Inventario de Mercancías Terminadas   |                          |                          | Fondos en Administración a Corto Plazo  | 439,152,287.48           | 346,043,529.71           |
| Inventario de Mercancías en Proceso de Elaboración  |                          |                          | Fondos Contingentes a Corto Plazo   |                          |                          |
| Inventario de Materias Primas, Materiales y Suministros para Producción                   |                          |                          | Fondos de Fideicomisos, Mandatos y Contratos Análogos a Corto Plazo                 |                          |                          |
| Bienes en Tránsito  |                          |                          | Otros Fondos de Terceros en Garantía y/o Administración a Corto Plazo               |                          |                          |
| <b>Almacenes</b>  | <b>11,960,843.79</b>     | <b>19,068,616.75</b>     | Valores y Bienes en Garantía a Corto Plazo  |                          |                          |
| <b>Estimación por Pérdida o Deterioro de Activos Circulantes</b>                          | <b>0.00</b>              | <b>0.00</b>              | <b>Provisiones a Corto Plazo</b>  | <b>0.00</b>              | <b>0.00</b>              |
| Estimaciones para Cuentas Incobrables por Derechos a Recibir Efectivo o Equivalentes      |                          |                          | Provisión para Demandas y Juicios a Corto Plazo                                     |                          |                          |
| Estimación por Deterioro de Inventarios   |                          |                          | Provisión para Contingencias a Corto Plazo  |                          |                          |
| <b>Otros Activos Circulantes</b>  | <b>433,353,940.55</b>    | <b>338,228,159.64</b>    | Otras Provisiones a Corto Plazo   |                          |                          |
| Valores en Garantía   |                          |                          | <b>Otros Pasivos a Corto Plazo</b>  | <b>265,269.98</b>        | <b>152,890.48</b>        |
| Bienes en Garantía (excluye depósitos de fondos)  |                          |                          | Ingresos por Clasificar   | 199,011.10               | 190.07                   |
| Bienes Derivados de Embargos, Decomisos, Aseguramientos y Dación en Pago                  |                          |                          | Recaudación por Participar  |                          |                          |
| Adquisición con Fondos de Terceros  | 433,353,940.55           | 338,228,159.64           | Otros Pasivos Circulantes   | 66,258.88                | 152,700.41               |
| <b>Total de Activos Circulantes</b>   | <b>1,028,570,602.09</b>  | <b>856,082,985.26</b>    | <b>Total de Pasivos Circulantes</b>   | <b>526,060,018.97</b>    | <b>385,526,056.25</b>    |
| <b>Activo No Circulante</b>   |                          |                          | <b>Pasivo No Circulante</b>   |                          |                          |
| <b>Inversiones Financieras a Largo Plazo</b>  | <b>348,921,816.00</b>    | <b>348,921,816.00</b>    | <b>Cuentas por Pagar a Largo Plazo</b>  | <b>19,676,234.57</b>     | <b>19,676,234.57</b>     |
| Derechos a Recibir Efectivo o Equivalentes a Largo Plazo                                  | 62,724,364.75            | 62,724,364.75            | Documentos por Pagar a Largo Plazo  |                          |                          |
| Bienes Inmuebles, Infraestructura y Construcciones en Proceso                             | 12,115,417,583.14        | 11,716,070,836.56        | <b>Deuda Pública a Largo Plazo</b>  |                          |                          |
| Bienes Muebles  | 33,634,561.74            | 16,103,179.26            | Pasivos Diferidos a Largo Plazo   | 57,324,138.38            | 58,555,534.92            |
| <b>Activos Intangibles</b>  |                          |                          | Fondos y Bienes de Terceros en Garantía y/o Administración a Largo Plazo            | 12,669,496.25            | 14,681,297.83            |
| Depreciación, Deterioro y Amortización Acumulada de Bienes                                | (649,714.70)             | (649,714.70)             | Provisiones a Largo Plazo   |                          |                          |
| Activos Diferidos   | 531,840,050.04           | 533,428,337.73           | <b>Total de Pasivos No Circulantes</b>  | <b>89,669,869.20</b>     | <b>92,913,067.32</b>     |
| Estimación por Pérdida o Deterioro de Activos no Circulantes                              |                          |                          | <b>Total del Pasivo</b>   | <b>615,729,888.17</b>    | <b>478,439,123.57</b>    |
| Otros Activos no Circulantes  |                          |                          | <b>HACIENDA PÚBLICA / PATRIMONIO</b>  |                          |                          |
| <b>Total de Activos No Circulantes</b>  | <b>13,091,888,660.97</b> | <b>12,676,598,819.60</b> | <b>Hacienda Pública/Patrimonio Contribuido</b>                                      | <b>0.00</b>              | <b>0.00</b>              |
| <b>Total del Activo</b>   | <b>14,120,459,263.06</b> | <b>13,532,681,804.86</b> | Aportaciones  |                          |                          |
|   |                          |                          | Donaciones de Capital   |                          |                          |
|   |                          |                          | Actualización de la Hacienda Pública/Patrimonio                                     |                          |                          |
|   |                          |                          | <b>Hacienda Pública/Patrimonio Generado</b>   | <b>13,504,729,374.89</b> | <b>13,054,242,681.29</b> |
|   |                          |                          | Resultados del Ejercicio (Ahorro/Desahorro)   | 863,997,707.47           | 920,737,163.65           |
|   |                          |                          | Resultados de Ejercicios Anteriores   | 12,640,731,667.42        | 12,133,505,517.64        |
|   |                          |                          | Revalúos  |                          |                          |
|   |                          |                          | Reservas  |                          |                          |
|   |                          |                          | Rectificaciones de Resultados de Ejercicios Anteriores                              |                          |                          |
|   |                          |                          | <b>Exceso o Insuficiencia en la Actualización de la Hacienda Pública/Patrimonio</b> | <b>0.00</b>              | <b>0.00</b>              |
|   |                          |                          | Resultado por Posición Monetaria  |                          |                          |
|   |                          |                          | Resultado por Tenencia de Activos no Monetarios                                     |                          |                          |
| <b>Total de Activos No Circulantes</b>  | <b>13,091,888,660.97</b> | <b>12,676,598,819.60</b> | <b>Total Hacienda Pública/Patrimonio</b>  | <b>13,504,729,374.89</b> | <b>13,054,242,681.29</b> |
| <b>Total del Activo</b>   | <b>14,120,459,263.06</b> | <b>13,532,681,804.86</b> | <b>Total del Pasivo y Hacienda Pública/Patrimonio</b>                               | <b>14,120,459,263.06</b> | <b>13,532,681,804.86</b> |

**GOBIERNO CONSTITUCIONAL DEL ESTADO DE CHIAPAS**  
**INSTITUTO DE LA INFRAESTRUCTURA FÍSICA EDUCATIVA DEL**  
**ESTADO DE CHIAPAS**  
**SISTEMA CONTABLE 2022**

**INFORME ANALÍTICO DE LA DEUDA PÚBLICA Y OTROS PASIVOS**  
**DEL 1o. DE ENERO AL 31 DE DICIEMBRE DE 2022**

Página 1 de 1  
Fecha: 14/02/2023  
LDF-2

| Denominación de la Deuda Pública y Otros Pasivos | Saldo al 31 de diciembre de 2021 | Disposiciones del Período | Amortizaciones del Período | Revaluaciones, Reclasificaciones y Otros Ajustes | Saldo Final del Período | Pago de Intereses del Período | Pago de Comisiones y demás costos asociados durante el Período |
|--|----------------------------------|---------------------------|----------------------------|--|-------------------------|-------------------------------|--|
| <b>Deuda Pública</b>                             | 0.00                             | 0.00                      | 0.00                       | 0.00   | 0.00                    | 0.00                          | 0.00   |
| <b>Corto Plazo</b>                               | 0.00                             | 0.00                      | 0.00                       | 0.00   | 0.00                    | 0.00                          | 0.00   |
| Instituciones de Crédito                         |                                  |                           |                            |  |                         |                               |  |
| Títulos y Valores                                |                                  |                           |                            |  |                         |                               |  |
| Arrendamientos Financieros                       |                                  |                           |                            |  |                         |                               |  |
| <b>Largo Plazo</b>                               | 0.00                             | 0.00                      | 0.00                       | 0.00   | 0.00                    |                               |  |
| Instituciones de Crédito                         |                                  |                           |                            |  |                         |                               |  |
| Títulos y Valores                                |                                  |                           |                            |  |                         |                               |  |
| Arrendamientos Financieros                       |                                  |                           |                            |  |                         |                               |  |
| <b>Otros Pasivos</b>                             | 478,439,123.57                   |                           |                            |  | 615,729,888.17          |                               |  |
| <b>Total de la Deuda Pública y Otros Pasivos</b> | 478,439,123.57                   | 0.00                      | 0.00                       | 0.00   | 615,729,888.17          | 0.00                          | 0.00   |

**Deuda Contingente (Informativo)**

**Valor de Instrumentos Bono Cupón Cero (Informativo)**

Instrumento Bono Cupón Cero 1, Banobras  
Instrumento Bono Cupón Cero 2, Banobras

| Obligaciones a Corto Plazo                      | Monto Contratado | Plazo Pactado | Tasa de Interés | Comisiones y Costos Relacionados | Tasa Efectiva |
|---|------------------|---------------|-----------------|----------------------------------|---------------|
| <b>Obligaciones a Corto Plazo (Informativo)</b> |                  |               |                 |                                  |               |

**GOBIERNO CONSTITUCIONAL DEL ESTADO DE CHIAPAS**  
**INSTITUTO DE LA INFRAESTRUCTURA FÍSICA EDUCATIVA DEL**  
**ESTADO DE CHIAPAS**  
**SISTEMA CONTABLE 2022**

**INFORME ANALÍTICO DE OBLIGACIONES DIFERENTES DE FINANCIAMIENTOS**  
**DEL 1o. DE ENERO AL 31 DE DICIEMBRE DE 2022**

Fecha:

| DENOMINACIÓN DE LAS OBLIGACIONES DIFERENTES DE FINANCIAMIENTO | FECHA DEL CONTRATO | FECHA DE INICIO DE OPERACIÓN DEL PROYECTO | FECHA DE VENCIMIENTO | MONTO DE LA INVERSIÓN PACTADO | PLAZO PACTADO | MONTO PROMEDIO MENSUAL DEL PAGO DE LA CONTRAPRESTACIÓN | MONTO PROMEDIO MENSUAL DEL PAGO DE LA CONTRAPRESTACIÓN CORRESPONDIENTE AL PAGO DE INVERSIÓN | MONTO PAGADO DE LA INVERSIÓN AL 31 DE DICIEMBRE DE 2022 | MONTO PAGADO DE LA INVERSIÓN ACTUALIZADO AL 31 DE DICIEMBRE DE 2022 | SALDO PENDIENTE POR PAGAR DE LA INVERSIÓN AL 31 DE DICIEMBRE DE 2022 |
|---|--------------------|---|----------------------|-------------------------------|---------------|--|---|---|---|--|
|---|--------------------|---|----------------------|-------------------------------|---------------|--|---|---|---|--|

**APP'S**

APP 1  
APP 2  
APP 3  
APP XX

**Otros instrumentos**

Otro instrumento 1  
Otro instrumento 2  
Otro instrumento 3  
Otro instrumento XX

**Total de Obligaciones Diferentes de Financiamiento**



**NO APLICA**

**SISTEMA CONTABLE 2022**  
**BALANCE PRESUPUESTARIO**  
**DEL 1o. DE ENERO AL 31 DE DICIEMBRE DE 2022**

 Página 1 de 1  
 Fecha: 14/02/2023

**LDF 4**

| CONCEPTO  | ESTIMADO/APROBADO       | DEVENGADO               | RECAUDADO/PAGADO        |
|---|-------------------------|-------------------------|-------------------------|
| <b>Ingresos Totales</b>   | <b>1,213,436,980.45</b> | <b>1,404,776,705.32</b> | <b>1,404,776,705.32</b> |
| Ingresos de Libre Disposición   | 39,782,295.45           | 63,269,520.49           | 63,269,520.49           |
| Transferencias Federales Etiquetadas  | 1,173,654,685.00        | 1,341,507,184.83        | 1,341,507,184.83        |
| Financiamiento Neto   | 0.00                    | 0.00                    | 0.00                    |
| <b>Egresos Presupuestarios</b>  | <b>1,213,436,980.45</b> | <b>1,362,581,648.36</b> | <b>1,289,655,335.70</b> |
| Gasto No Etiquetado (sin incluir Amortización de la Deuda Pública)                            | 39,782,295.45           | 66,349,067.40           | 65,659,598.43           |
| Gasto Etiquetado (sin incluir Amortización de la Deuda Pública)                               | 1,173,654,685.00        | 1,296,232,580.96        | 1,223,995,737.27        |
| <b>Remanentes del Ejercicio Anterior</b>  |                         | <b>1,226,462,898.01</b> | <b>1,154,309,394.80</b> |
| Remanentes de Ingresos de Libre Disposición aplicados en el periodo                           |                         | 3,696,523.48            | 3,696,523.48            |
| Remanentes de Transferencias Federales Etiquetadas aplicados en el periodo                    |                         | 1,222,766,374.53        | 1,150,612,871.32        |
| <b>Balance Presupuestario</b>   | <b>0.00</b>             | <b>1,268,657,954.97</b> | <b>1,269,430,764.42</b> |
| <b>Balance Presupuestario sin Financiamiento Neto</b>   | <b>0.00</b>             | <b>1,268,657,954.97</b> | <b>1,269,430,764.42</b> |
| <b>Balance Presupuestario sin Financiamiento Neto y sin Remanentes del Ejercicio Anterior</b> | <b>0.00</b>             | <b>42,195,056.96</b>    | <b>115,121,369.62</b>   |

| CONCEPTO   | APROBADO    | DEVENGADO            | PAGADO                |
|--|-------------|----------------------|-----------------------|
| <b>Intereses, Comisiones y Gastos de la Deuda</b>                  | <b>0.00</b> | <b>0.00</b>          | <b>0.00</b>           |
| Intereses, Comisiones y Gastos de la Deuda con Gasto No Etiquetado | 0.00        | 0.00                 | 0.00                  |
| Intereses, Comisiones y Gastos de la Deuda con Gasto Etiquetado    | 0.00        | 0.00                 | 0.00                  |
| <b>Balance Primario</b>  | <b>0.00</b> | <b>42,195,056.96</b> | <b>115,121,369.62</b> |

| CONCEPTO  | ESTIMADO/APROBADO | DEVENGADO   | RECAUDADO/PAGADO |
|---|-------------------|-------------|------------------|
| <b>Financiamiento</b>   | <b>0.00</b>       | <b>0.00</b> | <b>0.00</b>      |
| Financiamiento con Fuente de Pago de Ingresos de Libre Disposición        | 0.00              | 0.00        | 0.00             |
| Financiamiento con Fuente de Pago de Transferencias Federales Etiquetadas | 0.00              | 0.00        | 0.00             |
| <b>Amortización de la Deuda</b>   | <b>0.00</b>       | <b>0.00</b> | <b>0.00</b>      |
| Amortización de la Deuda Pública con Gasto No Etiquetado                  | 0.00              | 0.00        | 0.00             |
| Amortización de la Deuda Pública con Gasto Etiquetado                     | 0.00              | 0.00        | 0.00             |
| <b>Financiamiento Neto</b>  | <b>0.00</b>       | <b>0.00</b> | <b>0.00</b>      |

| CONCEPTO  | ESTIMADO/APROBADO | DEVENGADO         | RECAUDADO/PAGADO    |
|---|-------------------|-------------------|---------------------|
| Ingresos de Libre Disposición   | 39,782,295.45     | 63,269,520.49     | 63,269,520.49       |
| Financiamiento Neto con Fuente de Pago de Ingresos de Libre Disposición       | 0.00              | 0.00              | 0.00                |
| Financiamiento con Fuente de Pago de Ingresos de Libre Disposición            | 0.00              | 0.00              | 0.00                |
| Amortización de la Deuda Pública con Gasto No Etiquetado                      | 0.00              | 0.00              | 0.00                |
| Gasto No Etiquetado ( sin incluir amortización de la Deuda Pública)           | 39,782,295.45     | 66,349,067.40     | 65,659,598.43       |
| Remanentes de Ingresos de Libre Disposición aplicados en el periodo           |                   | 3,696,523.48      | 3,696,523.48        |
| <b>Balance Presupuestario de Recursos Disponibles</b>                         | <b>0.00</b>       | <b>616,976.57</b> | <b>1,306,445.54</b> |
| <b>Balance Presupuestario de Recursos Disponibles sin Financiamiento Neto</b> | <b>0.00</b>       | <b>616,976.57</b> | <b>1,306,445.54</b> |

| CONCEPTO   | ESTIMADO/APROBADO | DEVENGADO               | RECAUDADO/PAGADO        |
|--|-------------------|-------------------------|-------------------------|
| Transferencias Federales Etiquetadas   | 1,173,654,685.00  | 1,341,507,184.83        | 1,341,507,184.83        |
| Financiamiento Neto con fuente de Pago de Transferencias Federales Etiquetadas | 0.00              | 0.00                    | 0.00                    |
| Financiamiento con Fuente de Pago de Transferencias Federales Etiquetadas      | 0.00              | 0.00                    | 0.00                    |
| Amortización de la Deuda Pública con Gasto Etiquetado                          | 0.00              | 0.00                    | 0.00                    |
| Gasto Etiquetado ( sin incluir Amortización de la Deuda Pública)               | 1,173,654,685.00  | 1,296,232,580.96        | 1,223,995,737.27        |
| Remanentes de Transferencias Federales Etiquetadas aplicados en el periodo     |                   | 1,222,766,374.53        | 1,150,612,871.32        |
| <b>Balance Presupuestario de Recursos Etiquetados</b>                          | <b>0.00</b>       | <b>1,268,040,978.40</b> | <b>1,268,124,318.88</b> |
| <b>Balance Presupuestario de Recursos Etiquetados sin Financiamiento Neto</b>  | <b>0.00</b>       | <b>1,268,040,978.40</b> | <b>1,268,124,318.88</b> |



**NOMBRE DEL ENTE PUBLICO : Instituto de la Infraestructura Física Educativa del Estado de Chiapas**

**Estado Analítico del Ejercicio del Presupuesto de Egresos Detallado – LDF 6a.  
Clasificación por Objeto del Gasto (Capítulo y Concepto)**

**Del 1 de Enero al 31 de diciembre de 2022**

(PESOS)

| Concepto   | Egresos                 |                            |                         |                         |                         | Subejercicio          |
|--|-------------------------|----------------------------|-------------------------|-------------------------|-------------------------|-----------------------|
|  | Aprobado                | Ampliaciones / Reducciones | Modificado              | Devengado               | Pagado                  |                       |
| <b>I. Gasto No Etiquetado</b>  | <b>39,782,295.45</b>    | <b>27,391,407.20</b>       | <b>67,173,702.65</b>    | <b>66,349,067.40</b>    | <b>65,659,598.43</b>    | <b>824,635.25</b>     |
| <b>A. Servicios Personales.</b>  | <b>36,996,779.85</b>    | <b>12,937,433.75</b>       | <b>49,934,213.60</b>    | <b>49,845,156.16</b>    | <b>49,463,190.67</b>    | <b>89,057.44</b>      |
| a1) Remuneraciones al Personal de Carácter Permanente.                         | 14,923,455.00           | 463,341.17                 | 15,386,796.17           | 15,377,188.95           | 15,377,188.95           | 9,607.22              |
| a2) Remuneraciones al Personal de Carácter Transitorio.                        | 0.00                    | 11,814,182.40              | 11,814,182.40           | 11,806,792.14           | 11,806,792.14           | 7,390.26              |
| a3) Remuneraciones Adicionales y Especiales.                                   | 14,875,904.78           | 313,516.69                 | 15,189,421.47           | 15,149,212.80           | 15,144,483.26           | 40,208.67             |
| a4) Seguridad Social.  | 2,994,584.07            | 124,351.19                 | 3,118,935.26            | 3,088,311.07            | 2,711,075.12            | 30,624.19             |
| a5) Otras Prestaciones Sociales y Económicas.                                  | 3,176,436.00            | 186,142.30                 | 3,362,578.30            | 3,361,351.20            | 3,361,351.20            | 1,227.10              |
| a6) Previsiones.   | 0.00                    | 0.00                       | 0.00                    | 0.00                    | 0.00                    | 0.00                  |
| a7) Pago de Estímulos a Servidores Públicos.                                   | 1,026,400.00            | 35,900.00                  | 1,062,300.00            | 1,062,300.00            | 1,062,300.00            | 0.00                  |
| <b>B. Materiales y Suministros.</b>  | <b>296,393.45</b>       | <b>1,776,364.27</b>        | <b>2,072,757.72</b>     | <b>2,024,419.60</b>     | <b>2,024,419.60</b>     | <b>48,338.12</b>      |
| b1) Materiales de Administración, Emisión de Documentos y Artículos Oficiales. | 54,860.21               | 532,550.20                 | 587,410.41              | 580,004.99              | 580,004.99              | 7,405.42              |
| b2) Alimentos y Utensilios.  | 0.00                    | 391,300.00                 | 391,300.00              | 391,266.48              | 391,266.48              | 33.52                 |
| b3) Materias Primas y Materiales de Producción y Comercialización              | 0.00                    | 25,500.00                  | 25,500.00               | 25,499.92               | 25,499.92               | 0.08                  |
| b4) Materiales y Artículos de Construcción y de Reparación.                    | 0.00                    | 206,500.00                 | 206,500.00              | 197,498.78              | 197,498.78              | 9,001.22              |
| b5) Productos Químicos, Farmacéuticos y de Laboratorio.                        | 0.00                    | 16,500.00                  | 16,500.00               | 16,499.98               | 16,499.98               | 0.02                  |
| b6) Combustibles, Lubricantes y Aditivos.                                      | 205,533.24              | 453,814.07                 | 659,347.31              | 652,817.33              | 652,817.33              | 6,529.98              |
| b7) Vestuario, Blancos, Prendas de Protección y Artículos Deportivos.          | 0.00                    | 0.00                       | 0.00                    | 0.00                    | 0.00                    | 0.00                  |
| b8) Materiales y Suministros para Seguridad.                                   | 0.00                    | 0.00                       | 0.00                    | 0.00                    | 0.00                    | 0.00                  |
| b9) Herramientas, Refacciones y Accesorios Menores.                            | 36,000.00               | 150,200.00                 | 186,200.00              | 160,832.12              | 160,832.12              | 25,367.88             |
| <b>C. Servicios Generales.</b>   | <b>2,489,122.15</b>     | <b>2,885,933.50</b>        | <b>5,375,055.65</b>     | <b>4,710,964.32</b>     | <b>4,437,878.35</b>     | <b>664,091.33</b>     |
| c1) Servicios Básicos.   | 1,174,268.32            | 130,501.32                 | 1,304,769.64            | 1,170,736.83            | 1,105,147.83            | 134,032.81            |
| c2) Servicios de Arrendamiento.  | 84,000.00               | 511,471.25                 | 595,471.25              | 545,846.82              | 545,846.82              | 49,624.43             |
| c3) Servicios Profesionales, Científicos, Técnicos y Otros Servicios.          | 107,000.00              | 604,881.59                 | 711,881.59              | 673,177.75              | 673,177.75              | 38,703.84             |
| c4) Servicios Financieros, Bancarios y Comerciales.                            | 124,400.00              | 2,800.00                   | 127,200.00              | 127,200.00              | 127,200.00              | 0.00                  |
| c5) Servicios de Instalación, Reparación, Mantenimiento y Conservación.        | 216,000.00              | 1,065,476.19               | 1,281,476.19            | 991,625.30              | 991,625.30              | 289,850.89            |
| c6) Servicios de Comunicación Social y Publicidad.                             | 10,000.00               | 49,000.00                  | 59,000.00               | 55,706.64               | 55,706.64               | 3,293.36              |
| c7) Servicios de Traslado y Viáticos.  | 12,000.00               | 454,446.00                 | 466,446.00              | 328,314.73              | 328,314.73              | 138,131.27            |
| c8) Servicios Oficiales.   | 0.00                    | 8,000.00                   | 8,000.00                | 4,000.00                | 4,000.00                | 4,000.00              |
| c9) Otros Servicios Generales.   | 761,453.83              | 59,357.15                  | 820,810.98              | 814,356.25              | 606,859.28              | 6,454.73              |
| <b>D. Transferencias, Asignaciones, Subsidios y Otras Ayudas.</b>              | <b>0.00</b>             | <b>819,038.62</b>          | <b>819,038.62</b>       | <b>819,038.62</b>       | <b>819,038.62</b>       | <b>0.00</b>           |
| d1) Transferencias Internas y Asignaciones al Sector Público.                  | 0.00                    | 0.00                       | 0.00                    | 0.00                    | 0.00                    | 0.00                  |
| d2) Transferencias al Resto del Sector Público.                                | 0.00                    | 0.00                       | 0.00                    | 0.00                    | 0.00                    | 0.00                  |
| d3) Subsidios y Subvenciones.  | 0.00                    | 819,038.62                 | 819,038.62              | 819,038.62              | 819,038.62              | 0.00                  |
| d4) Ayudas Sociales.   | 0.00                    | 0.00                       | 0.00                    | 0.00                    | 0.00                    | 0.00                  |
| d5) Pensiones y Jubilaciones.  | 0.00                    | 0.00                       | 0.00                    | 0.00                    | 0.00                    | 0.00                  |
| d6) Transferencias a Fideicomisos, Mandatos y Otros Análogos.                  | 0.00                    | 0.00                       | 0.00                    | 0.00                    | 0.00                    | 0.00                  |
| d7) Transferencias a la Seguridad Social                                       | 0.00                    | 0.00                       | 0.00                    | 0.00                    | 0.00                    | 0.00                  |
| d8) Donativos  | 0.00                    | 0.00                       | 0.00                    | 0.00                    | 0.00                    | 0.00                  |
| d9) Transferencias al Exterior.  | 0.00                    | 0.00                       | 0.00                    | 0.00                    | 0.00                    | 0.00                  |
| <b>E. Bienes Muebles, Inmuebles e Intangibles.</b>                             | <b>0.00</b>             | <b>185,131.96</b>          | <b>185,131.96</b>       | <b>161,983.60</b>       | <b>161,983.60</b>       | <b>23,148.36</b>      |
| e1) Mobiliario y Equipo de Administración.                                     | 0.00                    | 182,131.96                 | 182,131.96              | 158,983.60              | 158,983.60              | 23,148.36             |
| e2) Mobiliario y Equipo Educativo y Recreativo.                                | 0.00                    | 0.00                       | 0.00                    | 0.00                    | 0.00                    | 0.00                  |
| e3) Equipo e Instrumental Médico y de Laboratorio.                             | 0.00                    | 0.00                       | 0.00                    | 0.00                    | 0.00                    | 0.00                  |
| e4) Vehículos y Equipo de Transporte.  | 0.00                    | 0.00                       | 0.00                    | 0.00                    | 0.00                    | 0.00                  |
| e5) Equipo de Defensa y Seguridad.   | 0.00                    | 0.00                       | 0.00                    | 0.00                    | 0.00                    | 0.00                  |
| e6) Maquinaria, Otros Equipos y Herramientas.                                  | 0.00                    | 3,000.00                   | 3,000.00                | 3,000.00                | 3,000.00                | 0.00                  |
| e7) Activos Biológicos.  | 0.00                    | 0.00                       | 0.00                    | 0.00                    | 0.00                    | 0.00                  |
| e8) Bienes Inmuebles.  | 0.00                    | 0.00                       | 0.00                    | 0.00                    | 0.00                    | 0.00                  |
| e9) Activos Intangibles.   | 0.00                    | 0.00                       | 0.00                    | 0.00                    | 0.00                    | 0.00                  |
| <b>F. Inversión Pública.</b>   | <b>0.00</b>             | <b>8,787,505.10</b>        | <b>8,787,505.10</b>     | <b>8,787,505.10</b>     | <b>8,753,087.59</b>     | <b>0.00</b>           |
| f1) Obra Pública en Bienes de Dominio Público.                                 | 0.00                    | 0.00                       | 0.00                    | 0.00                    | 0.00                    | 0.00                  |
| f2) Obra Pública en Bienes Propios.  | 0.00                    | 8,787,505.10               | 8,787,505.10            | 8,787,505.10            | 8,753,087.59            | 0.00                  |
| f3) Proyectos Productivos y Acciones de Fomento                                | 0.00                    | 0.00                       | 0.00                    | 0.00                    | 0.00                    | 0.00                  |
| <b>G. Inversiones Financieras y Otras Provisiones.</b>                         | <b>0.00</b>             | <b>0.00</b>                | <b>0.00</b>             | <b>0.00</b>             | <b>0.00</b>             | <b>0.00</b>           |
| g1) Inversiones para el Fomento de Actividades Productivas                     | 0.00                    | 0.00                       | 0.00                    | 0.00                    | 0.00                    | 0.00                  |
| g2) Acciones y Participaciones de Capital                                      | 0.00                    | 0.00                       | 0.00                    | 0.00                    | 0.00                    | 0.00                  |
| g3) Compra de Títulos y Valores  | 0.00                    | 0.00                       | 0.00                    | 0.00                    | 0.00                    | 0.00                  |
| g4) Concesión de Préstamos.  | 0.00                    | 0.00                       | 0.00                    | 0.00                    | 0.00                    | 0.00                  |
| g5) Inversiones en Fideicomisos, Mandatos y Otros Análogos.                    | 0.00                    | 0.00                       | 0.00                    | 0.00                    | 0.00                    | 0.00                  |
| Fideicomiso de Desastres Naturales (informativo)                               | 0.00                    | 0.00                       | 0.00                    | 0.00                    | 0.00                    | 0.00                  |
| g6) Otras Inversiones Financieras  | 0.00                    | 0.00                       | 0.00                    | 0.00                    | 0.00                    | 0.00                  |
| g7) Provisiones para Contingencias y Otras Erogaciones Especiales.             | 0.00                    | 0.00                       | 0.00                    | 0.00                    | 0.00                    | 0.00                  |
| <b>H. Participaciones y Aportaciones.</b>                                      | <b>0.00</b>             | <b>0.00</b>                | <b>0.00</b>             | <b>0.00</b>             | <b>0.00</b>             | <b>0.00</b>           |
| h1) Participaciones.   | 0.00                    | 0.00                       | 0.00                    | 0.00                    | 0.00                    | 0.00                  |
| h2) Aportaciones.  | 0.00                    | 0.00                       | 0.00                    | 0.00                    | 0.00                    | 0.00                  |
| h3) Convenios.   | 0.00                    | 0.00                       | 0.00                    | 0.00                    | 0.00                    | 0.00                  |
| <b>I. Deuda Pública.</b>   | <b>0.00</b>             | <b>0.00</b>                | <b>0.00</b>             | <b>0.00</b>             | <b>0.00</b>             | <b>0.00</b>           |
| i1) Amortización de la Deuda Pública.  | 0.00                    | 0.00                       | 0.00                    | 0.00                    | 0.00                    | 0.00                  |
| i2) Intereses de la Deuda Pública.   | 0.00                    | 0.00                       | 0.00                    | 0.00                    | 0.00                    | 0.00                  |
| i3) Comisiones de la Deuda Pública.  | 0.00                    | 0.00                       | 0.00                    | 0.00                    | 0.00                    | 0.00                  |
| i4) Gastos de la Deuda Pública.  | 0.00                    | 0.00                       | 0.00                    | 0.00                    | 0.00                    | 0.00                  |
| i5) Costo por Coberturas.  | 0.00                    | 0.00                       | 0.00                    | 0.00                    | 0.00                    | 0.00                  |
| i6) Apoyos Financieros.  | 0.00                    | 0.00                       | 0.00                    | 0.00                    | 0.00                    | 0.00                  |
| i7) Adeudos de Ejercicios Fiscales Anteriores (ADEFAS).                        | 0.00                    | 0.00                       | 0.00                    | 0.00                    | 0.00                    | 0.00                  |
| <b>II. Gasto Etiquetado</b>  | <b>1,173,654,685.00</b> | <b>241,718,157.98</b>      | <b>1,415,372,842.98</b> | <b>1,296,232,580.96</b> | <b>1,223,995,737.27</b> | <b>119,140,262.02</b> |
| <b>A. Servicios Personales.</b>  | <b>0.00</b>             | <b>0.00</b>                | <b>0.00</b>             | <b>0.00</b>             | <b>0.00</b>             | <b>0.00</b>           |
| a1) Remuneraciones al Personal de Carácter Permanente.                         | 0.00                    | 0.00                       | 0.00                    | 0.00                    | 0.00                    | 0.00                  |
| a2) Remuneraciones al Personal de Carácter Transitorio.                        | 0.00                    | 0.00                       | 0.00                    | 0.00                    | 0.00                    | 0.00                  |
| a3) Remuneraciones Adicionales y Especiales.                                   | 0.00                    | 0.00                       | 0.00                    | 0.00                    | 0.00                    | 0.00                  |
| a4) Seguridad Social.  | 0.00                    | 0.00                       | 0.00                    | 0.00                    | 0.00                    | 0.00                  |
| a5) Otras Prestaciones Sociales y Económicas.                                  | 0.00                    | 0.00                       | 0.00                    | 0.00                    | 0.00                    | 0.00                  |
| a6) Previsiones.   | 0.00                    | 0.00                       | 0.00                    | 0.00                    | 0.00                    | 0.00                  |
| a7) Pago de Estímulos a Servidores Públicos.                                   | 0.00                    | 0.00                       | 0.00                    | 0.00                    | 0.00                    | 0.00                  |
| <b>B. Materiales y Suministros.</b>  | <b>0.00</b>             | <b>13,342.27</b>           | <b>13,342.27</b>        | <b>13,341.16</b>        | <b>13,341.16</b>        | <b>1.11</b>           |
| b1) Materiales de Administración, Emisión de Documentos y Artículos Oficiales. | 0.00                    | 5,684.00                   | 5,684.00                | 5,684.00                | 5,684.00                | 0.00                  |
| b2) Alimentos y Utensilios.  | 0.00                    | 0.00                       | 0.00                    | 0.00                    | 0.00                    | 0.00                  |
| b3) Materias Primas y Materiales de Producción y Comercialización              | 0.00                    | 0.00                       | 0.00                    | 0.00                    | 0.00                    | 0.00                  |
| b4) Materiales y Artículos de Construcción y de Reparación.                    | 0.00                    | 7,658.27                   | 7,658.27                | 7,657.16                | 7,657.16                | 1.11                  |



**NOMBRE DEL ENTE PUBLICO : Instituto de la Infraestructura Física Educativa del Estado de Chiapas**

**Estado Analítico del Ejercicio del Presupuesto de Egresos Detallado – LDF 6a.  
Clasificación por Objeto del Gasto (Capítulo y Concepto)**

**Del 1 de Enero al 31 de diciembre de 2022**

(PESOS)

| Concepto  | Egresos                 |                               |                         |                         |                         | Subejercicio          |
|---|-------------------------|-------------------------------|-------------------------|-------------------------|-------------------------|-----------------------|
|   | Aprobado                | Ampliaciones /<br>Reducciones | Modificado              | Devengado               | Pagado                  |                       |
| b5) Productos Químicos, Farmacéuticos y de Laboratorio.   | 0.00                    | 0.00                          | 0.00                    | 0.00                    | 0.00                    | 0.00                  |
| b6) Combustibles, Lubricantes y Aditivos.   | 0.00                    | 0.00                          | 0.00                    | 0.00                    | 0.00                    | 0.00                  |
| b7) Vestuario, Blancos, Prendas de Protección y Artículos Deportivos.   | 0.00                    | 0.00                          | 0.00                    | 0.00                    | 0.00                    | 0.00                  |
| b8) Materiales y Suministros para Seguridad.  | 0.00                    | 0.00                          | 0.00                    | 0.00                    | 0.00                    | 0.00                  |
| b9) Herramientas, Refacciones y Accesorios Menores.   | 0.00                    | 0.00                          | 0.00                    | 0.00                    | 0.00                    | 0.00                  |
| C. Servicios Generales.   | 542,416,899.00          | 18,385,390.00                 | 560,802,289.00          | 560,802,289.00          | 560,802,289.00          | 0.00                  |
| c1) Servicios Básicos.  | 0.00                    | 0.00                          | 0.00                    | 0.00                    | 0.00                    | 0.00                  |
| c2) Servicios de Arrendamiento.   | 0.00                    | 0.00                          | 0.00                    | 0.00                    | 0.00                    | 0.00                  |
| c3) Servicios Profesionales, Científicos, Técnicos y Otros Servicios.   | 0.00                    | 0.00                          | 0.00                    | 0.00                    | 0.00                    | 0.00                  |
| c4) Servicios Financieros, Bancarios y Comerciales.   | 0.00                    | 0.00                          | 0.00                    | 0.00                    | 0.00                    | 0.00                  |
| c5) Servicios de Instalación, Reparación, Mantenimiento y Conservación.   | 542,416,899.00          | 18,385,390.00                 | 560,802,289.00          | 560,802,289.00          | 560,802,289.00          | 0.00                  |
| c6) Servicios de Comunicación Social y Publicidad.  | 0.00                    | 0.00                          | 0.00                    | 0.00                    | 0.00                    | 0.00                  |
| c7) Servicios de Traslado y Viáticos.   | 0.00                    | 0.00                          | 0.00                    | 0.00                    | 0.00                    | 0.00                  |
| c8) Servicios Oficiales.  | 0.00                    | 0.00                          | 0.00                    | 0.00                    | 0.00                    | 0.00                  |
| c9) Otros Servicios Generales.  | 0.00                    | 0.00                          | 0.00                    | 0.00                    | 0.00                    | 0.00                  |
| D. Transferencias, Asignaciones, Subsidios y Otras Ayudas.  | 0.00                    | 10,000.00                     | 10,000.00               | 10,000.00               | 10,000.00               | 0.00                  |
| d1) Transferencias Internas y Asignaciones al Sector Público.   | 0.00                    | 0.00                          | 0.00                    | 0.00                    | 0.00                    | 0.00                  |
| d2) Transferencias al Resto del Sector Público.   | 0.00                    | 0.00                          | 0.00                    | 0.00                    | 0.00                    | 0.00                  |
| d3) Subsidios y Subvenciones.   | 0.00                    | 10,000.00                     | 10,000.00               | 10,000.00               | 10,000.00               | 0.00                  |
| d4) Ayudas Sociales.  | 0.00                    | 0.00                          | 0.00                    | 0.00                    | 0.00                    | 0.00                  |
| d5) Pensiones y Jubilaciones.   | 0.00                    | 0.00                          | 0.00                    | 0.00                    | 0.00                    | 0.00                  |
| d6) Transferencias a Fideicomisos, Mandatos y Otros Análogos.   | 0.00                    | 0.00                          | 0.00                    | 0.00                    | 0.00                    | 0.00                  |
| d7) Transferencias a la Seguridad Social  | 0.00                    | 0.00                          | 0.00                    | 0.00                    | 0.00                    | 0.00                  |
| d8) Donativos   | 0.00                    | 0.00                          | 0.00                    | 0.00                    | 0.00                    | 0.00                  |
| d9) Transferencias al Exterior.   | 0.00                    | 0.00                          | 0.00                    | 0.00                    | 0.00                    | 0.00                  |
| E. Bienes Muebles, Inmuebles e Intangibles.   | 0.00                    | 25,398,030.73                 | 25,398,030.73           | 22,059,958.20           | 12,451,203.93           | 3,338,072.53          |
| e1) Mobiliario y Equipo de Administración.  | 0.00                    | 5,960,593.76                  | 5,960,593.76            | 5,068,176.68            | 4,155,028.93            | 892,417.08            |
| e2) Mobiliario y Equipo Educativo y Recreativo.   | 0.00                    | 433,477.43                    | 433,477.43              | 404,294.80              | 404,294.80              | 29,182.63             |
| e3) Equipo e Instrumental Médico y de Laboratorio.  | 0.00                    | 272,430.64                    | 272,430.64              | 265,000.00              | 0.00                    | 7,430.64              |
| e4) Vehículos y Equipo de Transporte.   | 0.00                    | 0.00                          | 0.00                    | 0.00                    | 0.00                    | 0.00                  |
| e5) Equipo de Defensa y Seguridad.  | 0.00                    | 0.00                          | 0.00                    | 0.00                    | 0.00                    | 0.00                  |
| e6) Maquinaria, Otros Equipos y Herramientas.   | 0.00                    | 18,731,528.90                 | 18,731,528.90           | 16,322,486.72           | 7,891,880.20            | 2,409,042.18          |
| e7) Activos Biológicos.   | 0.00                    | 0.00                          | 0.00                    | 0.00                    | 0.00                    | 0.00                  |
| e8) Bienes Inmuebles.   | 0.00                    | 0.00                          | 0.00                    | 0.00                    | 0.00                    | 0.00                  |
| e9) Activos Intangibles.  | 0.00                    | 0.00                          | 0.00                    | 0.00                    | 0.00                    | 0.00                  |
| F. Inversión Pública.   | 631,237,786.00          | 197,911,394.98                | 829,149,180.98          | 713,346,992.60          | 650,718,903.18          | 115,802,188.38        |
| f1) Obra Pública en Bienes de Dominio Público.  | 0.00                    | 0.00                          | 0.00                    | 0.00                    | 0.00                    | 0.00                  |
| f2) Obra Pública en Bienes Propios.   | 631,237,786.00          | 197,911,394.98                | 829,149,180.98          | 713,346,992.60          | 650,718,903.18          | 115,802,188.38        |
| f3) Proyectos Productivos y Acciones de Fomento   | 0.00                    | 0.00                          | 0.00                    | 0.00                    | 0.00                    | 0.00                  |
| G. Inversiones Financieras y Otras Provisiones.   | 0.00                    | 0.00                          | 0.00                    | 0.00                    | 0.00                    | 0.00                  |
| g1) Inversiones para el Fomento de Actividades Productivas  | 0.00                    | 0.00                          | 0.00                    | 0.00                    | 0.00                    | 0.00                  |
| g2) Acciones y Participaciones de Capital   | 0.00                    | 0.00                          | 0.00                    | 0.00                    | 0.00                    | 0.00                  |
| g3) Compra de Títulos y Valores   | 0.00                    | 0.00                          | 0.00                    | 0.00                    | 0.00                    | 0.00                  |
| g4) Concesión de Préstamos.   | 0.00                    | 0.00                          | 0.00                    | 0.00                    | 0.00                    | 0.00                  |
| g5) Inversiones en Fideicomisos, Mandatos y Otros Análogos.<br>Fideicomiso de Desastres Naturales (informativo) | 0.00                    | 0.00                          | 0.00                    | 0.00                    | 0.00                    | 0.00                  |
| g6) Otras Inversiones Financieras   | 0.00                    | 0.00                          | 0.00                    | 0.00                    | 0.00                    | 0.00                  |
| g7) Provisiones para Contingencias y Otras Erogaciones Especiales.  | 0.00                    | 0.00                          | 0.00                    | 0.00                    | 0.00                    | 0.00                  |
| H. Participaciones y Aportaciones.  | 0.00                    | 0.00                          | 0.00                    | 0.00                    | 0.00                    | 0.00                  |
| h1) Participaciones.  | 0.00                    | 0.00                          | 0.00                    | 0.00                    | 0.00                    | 0.00                  |
| h2) Aportaciones.   | 0.00                    | 0.00                          | 0.00                    | 0.00                    | 0.00                    | 0.00                  |
| h3) Convenios.  | 0.00                    | 0.00                          | 0.00                    | 0.00                    | 0.00                    | 0.00                  |
| I. Deuda Pública.   | 0.00                    | 0.00                          | 0.00                    | 0.00                    | 0.00                    | 0.00                  |
| i1) Amortización de la Deuda Pública.   | 0.00                    | 0.00                          | 0.00                    | 0.00                    | 0.00                    | 0.00                  |
| i2) Intereses de la Deuda Pública.  | 0.00                    | 0.00                          | 0.00                    | 0.00                    | 0.00                    | 0.00                  |
| i3) Comisiones de la Deuda Pública.   | 0.00                    | 0.00                          | 0.00                    | 0.00                    | 0.00                    | 0.00                  |
| i4) Gastos de la Deuda Pública.   | 0.00                    | 0.00                          | 0.00                    | 0.00                    | 0.00                    | 0.00                  |
| i5) Costo por Coberturas.   | 0.00                    | 0.00                          | 0.00                    | 0.00                    | 0.00                    | 0.00                  |
| i6) Apoyos Financieros.   | 0.00                    | 0.00                          | 0.00                    | 0.00                    | 0.00                    | 0.00                  |
| i7) Adeudos de Ejercicios Fiscales Anteriores (ADEFAS).   | 0.00                    | 0.00                          | 0.00                    | 0.00                    | 0.00                    | 0.00                  |
| <b>III. Total de Egresos</b>  | <b>1,213,436,980.45</b> | <b>269,109,565.18</b>         | <b>1,482,546,545.63</b> | <b>1,362,581,648.36</b> | <b>1,289,655,335.70</b> | <b>119,964,897.27</b> |

**NOMBRE DEL ENTE PÚBLICO : Instituto de la Infraestructura Física Educativa del Estado de Chiapas**  
**Estado Analítico del Ejercicio del Presupuesto de Egresos Detallado – LDF 6b.**

Clasificación Administrativa

Del 1 de Enero al 31 de diciembre de 2022

(PESOS)

| Concepto  | Egresos                 |                               |                         |                         |                         | Subejercicio          |
|---|-------------------------|-------------------------------|-------------------------|-------------------------|-------------------------|-----------------------|
|   | Aprobado                | Ampliaciones /<br>Reducciones | Modificado              | Devengado               | Pagado                  |                       |
| <b>I. Gasto No Etiquetado</b>   | <b>39,782,295.45</b>    | <b>27,391,407.20</b>          | <b>67,173,702.65</b>    | <b>66,349,067.40</b>    | <b>65,659,598.43</b>    | <b>824,635.25</b>     |
| E. Entidades Paraestatales y Fideicomisos No Empresariales y No Financieros | 39,782,295.45           | 27,391,407.20                 | 67,173,702.65           | 66,349,067.40           | 65,659,598.43           | 824,635.25            |
| Instituto de la Infraestructura Física Educativa del Estado de Chiapas      | 39,782,295.45           | 27,391,407.20                 | 67,173,702.65           | 66,349,067.40           | 65,659,598.43           | 824,635.25            |
| <b>II. Gasto Etiquetado</b>   | <b>1,173,654,685.00</b> | <b>241,718,157.98</b>         | <b>1,415,372,842.98</b> | <b>1,296,232,580.96</b> | <b>1,223,995,737.27</b> | <b>119,140,262.02</b> |
| E. Entidades Paraestatales y Fideicomisos No Empresariales y No Financieros | 1,173,654,685.00        | 241,718,157.98                | 1,415,372,842.98        | 1,296,232,580.96        | 1,223,995,737.27        | 119,140,262.02        |
| Instituto de la Infraestructura Física Educativa del Estado de Chiapas      | 1,173,654,685.00        | 241,718,157.98                | 1,415,372,842.98        | 1,296,232,580.96        | 1,223,995,737.27        | 119,140,262.02        |
| <b>III. Total de Egresos</b>  | <b>1,213,436,980.45</b> | <b>269,109,565.18</b>         | <b>1,482,546,545.63</b> | <b>1,362,581,648.36</b> | <b>1,289,655,335.70</b> | <b>119,964,897.27</b> |

**NOMBRE DEL ENTE PÚBLICO : Instituto de la Infraestructura Física Educativa del Estado de Chiapas**

Estado Analítico del Ejercicio del Presupuesto de Egresos Detallado – LDF 6c.

Clasificación Funcional (Finalidad y Función)

Del 1 de Enero al 31 de diciembre de 2022

(PESOS)

| Concepto   | Egresos          |                               |                  |                  |                  | Subejercicio   |
|--|------------------|-------------------------------|------------------|------------------|------------------|----------------|
|  | Aprobado         | Ampliaciones /<br>Reducciones | Modificado       | Devengado        | Pagado           |                |
| I. Gasto No Etiquetado   | 39,782,295.45    | 27,391,407.20                 | 67,173,702.65    | 66,349,067.40    | 65,659,598.43    | 824,635.25     |
| A. Gobierno  | 0.00             | 0.00                          | 0.00             | 0.00             | 0.00             | 0.00           |
| a1) Legislación  | 0.00             | 0.00                          | 0.00             | 0.00             | 0.00             | 0.00           |
| a2) Justicia   | 0.00             | 0.00                          | 0.00             | 0.00             | 0.00             | 0.00           |
| a3) Coordinación de la Política de Gobierno                      | 0.00             | 0.00                          | 0.00             | 0.00             | 0.00             | 0.00           |
| a4) Relaciones Exteriores  | 0.00             | 0.00                          | 0.00             | 0.00             | 0.00             | 0.00           |
| a5) Asuntos Financieros y Hacendarios                            | 0.00             | 0.00                          | 0.00             | 0.00             | 0.00             | 0.00           |
| a6) Seguridad Nacional   | 0.00             | 0.00                          | 0.00             | 0.00             | 0.00             | 0.00           |
| a7) Asuntos de Orden Público y de Seguridad Interior             | 0.00             | 0.00                          | 0.00             | 0.00             | 0.00             | 0.00           |
| a8) Otros Servicios Generales                                    | 0.00             | 0.00                          | 0.00             | 0.00             | 0.00             | 0.00           |
| B. Desarrollo Social   | 39,782,295.45    | 27,391,407.20                 | 67,173,702.65    | 66,349,067.40    | 65,659,598.43    | 824,635.25     |
| b1) Protección Ambiental   | 0.00             | 0.00                          | 0.00             | 0.00             | 0.00             | 0.00           |
| b2) Vivienda y Servicios a la Comunidad                          | 0.00             | 0.00                          | 0.00             | 0.00             | 0.00             | 0.00           |
| b3) Salud  | 0.00             | 0.00                          | 0.00             | 0.00             | 0.00             | 0.00           |
| b4) Recreación, Cultura y Otras Manifestaciones Sociales         | 0.00             | 0.00                          | 0.00             | 0.00             | 0.00             | 0.00           |
| b5) Educación  | 39,782,295.45    | 27,391,407.20                 | 67,173,702.65    | 66,349,067.40    | 65,659,598.43    | 824,635.25     |
| b6) Protección Social  | 0.00             | 0.00                          | 0.00             | 0.00             | 0.00             | 0.00           |
| b7) Otros Asuntos Sociales                                       | 0.00             | 0.00                          | 0.00             | 0.00             | 0.00             | 0.00           |
| C. Desarrollo Económico  | 0.00             | 0.00                          | 0.00             | 0.00             | 0.00             | 0.00           |
| c1) Asuntos Económicos, Comerciales y Laborales en General       | 0.00             | 0.00                          | 0.00             | 0.00             | 0.00             | 0.00           |
| c2) Agropecuaria, Silvicultura, Pesca y Caza                     | 0.00             | 0.00                          | 0.00             | 0.00             | 0.00             | 0.00           |
| c3) Combustibles y Energía                                       | 0.00             | 0.00                          | 0.00             | 0.00             | 0.00             | 0.00           |
| c4) Minería, Manufacturas y Construcción                         | 0.00             | 0.00                          | 0.00             | 0.00             | 0.00             | 0.00           |
| c5) Transporte   | 0.00             | 0.00                          | 0.00             | 0.00             | 0.00             | 0.00           |
| c6) Comunicaciones   | 0.00             | 0.00                          | 0.00             | 0.00             | 0.00             | 0.00           |
| c7) Turismo  | 0.00             | 0.00                          | 0.00             | 0.00             | 0.00             | 0.00           |
| c8) Ciencia, Tecnología e Innovación                             | 0.00             | 0.00                          | 0.00             | 0.00             | 0.00             | 0.00           |
| c9) Otras Industrias y Otros Asuntos Económicos                  | 0.00             | 0.00                          | 0.00             | 0.00             | 0.00             | 0.00           |
| D. Otras no Clasificadas en Funciones Anteriores                 | 0.00             | 0.00                          | 0.00             | 0.00             | 0.00             | 0.00           |
| d1) Transac. de la Deuda Pública/Costo Financiero de la Deuda    | 0.00             | 0.00                          | 0.00             | 0.00             | 0.00             | 0.00           |
| d2) Transf., Part. y Aport. entre Diferentes Niv. y Ord. de Gob. | 0.00             | 0.00                          | 0.00             | 0.00             | 0.00             | 0.00           |
| d3) Saneamiento del Sistema Financiero                           | 0.00             | 0.00                          | 0.00             | 0.00             | 0.00             | 0.00           |
| d4) Adeudos de Ejercicios Fiscales Anteriores                    | 0.00             | 0.00                          | 0.00             | 0.00             | 0.00             | 0.00           |
| II. Gasto Etiquetado   | 1,173,654,685.00 | 241,718,157.98                | 1,415,372,842.98 | 1,296,232,580.96 | 1,223,995,737.27 | 119,140,262.02 |
| A. Gobierno  | 0.00             | 0.00                          | 0.00             | 0.00             | 0.00             | 0.00           |
| a1) Legislación  | 0.00             | 0.00                          | 0.00             | 0.00             | 0.00             | 0.00           |
| a2) Justicia   | 0.00             | 0.00                          | 0.00             | 0.00             | 0.00             | 0.00           |
| a3) Coordinación de la Política de Gobierno                      | 0.00             | 0.00                          | 0.00             | 0.00             | 0.00             | 0.00           |
| a4) Relaciones Exteriores  | 0.00             | 0.00                          | 0.00             | 0.00             | 0.00             | 0.00           |
| a5) Asuntos Financieros y Hacendarios                            | 0.00             | 0.00                          | 0.00             | 0.00             | 0.00             | 0.00           |
| a6) Seguridad Nacional   | 0.00             | 0.00                          | 0.00             | 0.00             | 0.00             | 0.00           |
| a7) Asuntos de Orden Público y de Seguridad Interior             | 0.00             | 0.00                          | 0.00             | 0.00             | 0.00             | 0.00           |
| a8) Otros Servicios Generales                                    | 0.00             | 0.00                          | 0.00             | 0.00             | 0.00             | 0.00           |
| B. Desarrollo Social   | 1,173,654,685.00 | 241,718,157.98                | 1,415,372,842.98 | 1,296,232,580.96 | 1,223,995,737.27 | 119,140,262.02 |
| b1) Protección Ambiental   | 0.00             | 0.00                          | 0.00             | 0.00             | 0.00             | 0.00           |
| b2) Vivienda y Servicios a la Comunidad                          | 0.00             | 0.00                          | 0.00             | 0.00             | 0.00             | 0.00           |
| b3) Salud  | 0.00             | 0.00                          | 0.00             | 0.00             | 0.00             | 0.00           |
| b4) Recreación, Cultura y Otras Manifestaciones Sociales         | 0.00             | 0.00                          | 0.00             | 0.00             | 0.00             | 0.00           |
| b5) Educación  | 1,173,654,685.00 | 241,718,157.98                | 1,415,372,842.98 | 1,296,232,580.96 | 1,223,995,737.27 | 119,140,262.02 |
| b6) Protección Social  | 0.00             | 0.00                          | 0.00             | 0.00             | 0.00             | 0.00           |
| b7) Otros Asuntos Sociales                                       | 0.00             | 0.00                          | 0.00             | 0.00             | 0.00             | 0.00           |
| C. Desarrollo Económico  | 0.00             | 0.00                          | 0.00             | 0.00             | 0.00             | 0.00           |
| c1) Asuntos Económicos, Comerciales y Laborales en General       | 0.00             | 0.00                          | 0.00             | 0.00             | 0.00             | 0.00           |
| c2) Agropecuaria, Silvicultura, Pesca y Caza                     | 0.00             | 0.00                          | 0.00             | 0.00             | 0.00             | 0.00           |
| c3) Combustibles y Energía                                       | 0.00             | 0.00                          | 0.00             | 0.00             | 0.00             | 0.00           |
| c4) Minería, Manufacturas y Construcción                         | 0.00             | 0.00                          | 0.00             | 0.00             | 0.00             | 0.00           |
| c5) Transporte   | 0.00             | 0.00                          | 0.00             | 0.00             | 0.00             | 0.00           |
| c6) Comunicaciones   | 0.00             | 0.00                          | 0.00             | 0.00             | 0.00             | 0.00           |
| c7) Turismo  | 0.00             | 0.00                          | 0.00             | 0.00             | 0.00             | 0.00           |
| c8) Ciencia, Tecnología e Innovación                             | 0.00             | 0.00                          | 0.00             | 0.00             | 0.00             | 0.00           |
| c9) Otras Industrias y Otros Asuntos Económicos                  | 0.00             | 0.00                          | 0.00             | 0.00             | 0.00             | 0.00           |
| D. Otras no Clasificadas en Funciones Anteriores                 | 0.00             | 0.00                          | 0.00             | 0.00             | 0.00             | 0.00           |
| d1) Transac. de la Deuda Pública/Costo Financiero de la Deuda    | 0.00             | 0.00                          | 0.00             | 0.00             | 0.00             | 0.00           |
| d2) Transf., Part. y Aport. entre Diferentes Niv. y Ord. de Gob. | 0.00             | 0.00                          | 0.00             | 0.00             | 0.00             | 0.00           |
| d3) Saneamiento del Sistema Financiero                           | 0.00             | 0.00                          | 0.00             | 0.00             | 0.00             | 0.00           |
| d4) Adeudos de Ejercicios Fiscales Anteriores                    | 0.00             | 0.00                          | 0.00             | 0.00             | 0.00             | 0.00           |
| III. Total de Egresos  | 1,213,436,980.45 | 269,109,565.18                | 1,482,546,545.63 | 1,362,581,648.36 | 1,289,655,335.70 | 119,964,897.27 |

**NOMBRE DEL ENTE PÚBLICO : Instituto de la Infraestructura Física Educativa del Estado de Chiapas**  
**Estado Analítico del Ejercicio del Presupuesto de Egresos Detallado – LDF 6d.**

**Clasificación de Servicios Personales por Categoría**

**Del 1 de Enero al 31 de diciembre de 2022**

(PESOS)

| Concepto  | Egresos              |                               |                      |                      |                      | Subejercicio     |
|---|----------------------|-------------------------------|----------------------|----------------------|----------------------|------------------|
|   | Aprobado             | Ampliaciones /<br>Reducciones | Modificado           | Devengado            | Pagado               |                  |
| I. Gasto No Etiquetado  | 37,717,626.16        | 13,780,829.52                 | 51,498,455.68        | 51,405,316.51        | 50,815,854.05        | 93,139.17        |
| A. Personal Administrativo y de Servicio Público  | 37,717,626.16        | 13,780,829.52                 | 51,498,455.68        | 51,405,316.51        | 50,815,854.05        | 93,139.17        |
| B. Magisterio   | 0.00                 | 0.00                          | 0.00                 | 0.00                 | 0.00                 | 0.00             |
| C. Servicios de Salud   | 0.00                 | 0.00                          | 0.00                 | 0.00                 | 0.00                 | 0.00             |
| c1) Personal Administrativo   | 0.00                 | 0.00                          | 0.00                 | 0.00                 | 0.00                 | 0.00             |
| c2) Personal Médico, Paramédico y Afín  | 0.00                 | 0.00                          | 0.00                 | 0.00                 | 0.00                 | 0.00             |
| D. Seguridad Pública  | 0.00                 | 0.00                          | 0.00                 | 0.00                 | 0.00                 | 0.00             |
| E. Gastos Asociados a la Implementación de Nuevas Leyes Federales o Reformas a las mismas | 0.00                 | 0.00                          | 0.00                 | 0.00                 | 0.00                 | 0.00             |
| e1) Nombre del Programa o Ley 1   | 0.00                 | 0.00                          | 0.00                 | 0.00                 | 0.00                 | 0.00             |
| F. Sentencias Laborales Definitivas   | 0.00                 | 0.00                          | 0.00                 | 0.00                 | 0.00                 | 0.00             |
| II. Gasto Etiquetado  | 0.00                 | 0.00                          | 0.00                 | 0.00                 | 0.00                 | 0.00             |
| A. Personal Administrativo y de Servicio Público  | 0.00                 | 0.00                          | 0.00                 | 0.00                 | 0.00                 | 0.00             |
| B. Magisterio   | 0.00                 | 0.00                          | 0.00                 | 0.00                 | 0.00                 | 0.00             |
| C. Servicios de Salud   | 0.00                 | 0.00                          | 0.00                 | 0.00                 | 0.00                 | 0.00             |
| c1) Personal Administrativo   | 0.00                 | 0.00                          | 0.00                 | 0.00                 | 0.00                 | 0.00             |
| c2) Personal Médico, Paramédico y Afín  | 0.00                 | 0.00                          | 0.00                 | 0.00                 | 0.00                 | 0.00             |
| D. Seguridad Pública  | 0.00                 | 0.00                          | 0.00                 | 0.00                 | 0.00                 | 0.00             |
| E. Gastos Asociados a la Implementación de Nuevas Leyes Federales o Reformas a las mismas | 0.00                 | 0.00                          | 0.00                 | 0.00                 | 0.00                 | 0.00             |
| e1) Nombre del Programa o Ley 1   | 0.00                 | 0.00                          | 0.00                 | 0.00                 | 0.00                 | 0.00             |
| F. Sentencias Laborales Definitivas   | 0.00                 | 0.00                          | 0.00                 | 0.00                 | 0.00                 | 0.00             |
| <b>III. Total del Gasto en Servicios Personales</b>                                       | <b>37,717,626.16</b> | <b>13,780,829.52</b>          | <b>51,498,455.68</b> | <b>51,405,316.51</b> | <b>50,815,854.05</b> | <b>93,139.17</b> |

**GOBIERNO CONSTITUCIONAL DEL ESTADO DE CHIAPAS**  
**INSTITUTO DE LA INFRAESTRUCTURA FÍSICA EDUCATIVA DEL ESTADO DE**  
**CHIAPAS**

**SISTEMA CONTABLE 2022**

**RELACIÓN DE BIENES MUEBLES QUE COMPONEN SU PATRIMONIO**  
**Cuenta Pública al 31 de diciembre de 2022**

Página 1 de 13

Hora: 05:58:50p. m.

Fecha: 14/02/2023

| Código                    | Descripción del Bien  | Valor en Libros |
|---------------------------|---|-----------------|
| 1241                      | Mobiliario y Equipo de Administración   | 7,056,184.71    |
| 1241 11174711Z001011 0001 | UNIDAD DE RESPALDO DE ENERGIA (NO BREAK) MARCA VICA DIGITAL POWER MODELO SMART LCD 850 SERIE 321104301747 FAC-8   | 2,384.38        |
| 1241 11174711Z001011 0013 | IMPRESORA MARCA SAMSUNG MODELO ML 2580N SERIE Z2M5BAAB700019 FACT- 9  | 3,360.81        |
| 1241 11174711Z001011 0014 | IMPRESORA MARCA SAMSUNG MODELO ML 2580N SERIE Z2M5BAAB700035 FACT- 9  | 3,360.81        |
| 1241 11174711Z001011 0015 | IMPRESORA MARCA SAMSUNG MODELO ML 2580N SERIE Z2M5BAAB700005 FACT- 9  | 3,360.81        |
| 1241 11174711Z001011 0016 | IMPRESORA MARCA SAMSUNG MODELO ML 2580N SERIE Z2M5BAAB700003 FACT- 9  | 3,360.81        |
| 1241 11174711Z001012 0001 | EQUIPO COMPUTADORA PERSONAL HP CON PROCESADOR CORE 5 2400 FACT-0962   | 16,355.31       |
| 1241 11174711Z001012 0002 | EQUIPO COMPUTADORA PERSONAL HP CON PROCESADOR CORE 5 2400 FACT-0962   | 17,586.36       |
| 1241 11174711Z001012 0003 | EQUIPO COMPUTADORA PERSONAL HP CON PROCESADOR CORE 5 2400 FACT-0962   | 17,586.36       |
| 1241 11174711Z001012 0004 | EQUIPO COMPUTADORA PERSONAL HP CON PROCESADOR CORE 5 2400 FACT-0962   | 17,586.36       |
| 1241 11174711Z001012 0005 | EQUIPO COMPUTADORA PERSONAL HP CON PROCESADOR CORE 5 2400 FACT-0962   | 17,410.50       |
| 1241 11174711Z001012 0006 | EQUIPO COMPUTADORA PERSONAL ACER CON SISTEMA OPERATIVO WINDOWS 7 PROFESIONAL ORIGINAL FACT-0963   | 19,878.85       |
| 1241 11174711Z001012 0007 | EQUIPO COMPUTADORA PERSONAL ACER CON SISTEMA OPERATIVO WINDOWS 7 PROFESIONAL ORIGINAL FACT-0963   | 19,878.85       |
| 1241 11174711Z001012 0008 | EQUIPO COMPUTADORA PERSONAL ACER CON SISTEMA OPERATIVO WINDOWS 7 PROFESIONAL ORIGINAL FACT-0963   | 19,878.85       |
| 1241 11174711Z001012 0009 | EQUIPO COMPUTADORA PERSONAL ACER CON SISTEMA OPERATIVO WINDOWS 7 PROFESIONAL ORIGINAL FACT-0963   | 19,878.85       |
| 1241 11174711Z001012 0010 | EQUIPO COMPUTADORA PERSONAL ACER CON SISTEMA OPERATIVO WINDOWS 7 PROFESIONAL ORIGINAL FACT-0963   | 19,680.06       |
| 1241 11174711Z001012 0011 | EQUIPO COMPUTADORA PORTATIL HP CON PROCESADOR INTEL CORE 5 2430M FACT- 0964   | 16,089.88       |
| 1241 11174711Z001012 0012 | EQUIPO COMPUTADORA PORTATIL HP CON PROCESADOR INTEL CORE 5 2430M FACT- 0964   | 16,089.88       |
| 1241 11174711Z001012 0013 | EQUIPO COMPUTADORA PORTATIL HP CON PROCESADOR INTEL CORE 5 2430M FACT- 0964   | 16,089.88       |
| 1241 11174711Z001012 0014 | EQUIPO COMPUTADORA PORTATIL HP CON PROCESADOR INTEL CORE 5 2430M FACT- 0964   | 16,089.88       |
| 1241 11174711Z001012 0031 | EQUIPO COMPUTADORA IMAC APPLE CON SISTEMA OPERATIVO MAC OS X Snow Leopard Procesador Intel Core FACT- 0967  | 26,636.74       |
| 1241 11174711Z001012 0032 | EQUIPO COMPUTADORA IMAC APPLE CON SISTEMA OPERATIVO MAC OS X Snow Leopard Procesador Intel Core FACT- 0967  | 26,636.74       |
| 1241 11174711Z001012 0033 | ACCESS POINT HP S A7760 SINGLE 802. 11ABG FACT- 0969  | 4,020.49        |
| 1241 11174711Z001012 0034 | ACCESS POINT HP S A7760 SINGLE 802. 11ABG FACT- 0969  | 4,020.49        |
| 1241 11174711Z001012 0035 | COPIADORA DIGITAL MODELO MP- 2550B MARCA RICOH FACT-55606   | 49,000.00       |
| 1241 11174711Z001012 0036 | COPIADORA DIGITAL MODELO MP- 2550B MARCA RICOH FACT-55606   | 49,000.00       |
| 1241 11174711Z001012 0039 | EQUIPO DE ESTACION TOTAL MODELO SET650RX SOKKIA FACT- 2094  | 126,498.00      |
| 1241 11174711Z001012 0040 | EQUIPO GPS MARCA GARMIN MODELO ETREX 20 FACT- 2095  | 10,500.90       |
| 1241 1117AY11Y001014 0002 | 1 PZA GABINETE MET 4 ENTREPAÑOS (CHAPA NEGRO MEDIDAS 180CM DE ALTO X90CM DE FRENTE X 45CM DE FONDO LAMINA CALIBRE 22 2 PUERTAS CON JALADERA DE BARRA DE ACERO FACT-75 \$5505.36 | 5,505.36        |

**GOBIERNO CONSTITUCIONAL DEL ESTADO DE CHIAPAS**  
**INSTITUTO DE LA INFRAESTRUCTURA FÍSICA EDUCATIVA DEL ESTADO DE CHIAPAS**

**SISTEMA CONTABLE 2022**

**RELACIÓN DE BIENES MUEBLES QUE COMPONEN SU PATRIMONIO**

**Cuenta Pública al 31 de diciembre de 2022**

Página 2 de 13

Hora: 05:58:50p. m.

Fecha: 14/02/2023

| Código                    | Descripción del Bien   | Valor en Libros |
|---------------------------|--|-----------------|
| 1241 1117AY11Y001014 0003 | 1 PZA GABINETE MET 4 ENTREPAÑOS (CHAPA NEGRO MEDIDAS 180CM DE ALTO X90CM DE FRENTE X 45CM DE FONDO LAMINA CALIBRE 22 2 PUERTAS CON JALADERA DE BARRA DE ACERO FACT-75 \$5505.36                      | 5,505.36        |
| 1241 1117AY11Y001014 0004 | 1 PZA GABINETE MET 4 ENTREPAÑOS 2 PUERTAS CON JALADERA DE BARRA DE ACERO, CHAPA DE SEGURIDAD 180CM DE ALTO X90CM DE FRENTE X 45CM DE FONDO CALIBRE 22 FACT-A89 \$5505.36                             | 5,505.36        |
| 1241 1117AY11Y001014 0005 | 1 PZA. ACCESS POINT SMC LINKSYS MODELO WRT1900AC FACT- 078\$ 5925.18   | 5,925.18        |
| 1241 1117AY11Y001014 0006 | 1 PZA. TELEFONO ALCATEL-LUCENT 4019 GRIS URBANO PANTALLA 1X20 FACT- 124\$ 3000.00  | 3,000.00        |
| 1241 1117AY11Y001014 0007 | 1 PZA. TELEFONO ALCATEL-LUCENT 4019 GRIS URBANO PANTALLA 1X20 FACT- 102 \$ 3000.00   | 3,000.00        |
| 1241 1117AY11Y001014 0011 | 1 PZA. COMPUTADORA DE ESCRITORIO MARCA ACER VERITON MODELO VX4630-SI545X PROCESADOR CORE MEMORIA RAM 4 GB DISCO DURO 500 GB FACT-122 \$ 10541.17   | 10,541.17       |
| 1241 1117AY11Y001014 0015 | 1 PZA. LECTOR DE CODIGO DE BARRAS MARCA HONEYWELL MODELO 1900G XENON FACT- 133 \$ 6814.81  | 6,814.81        |
| 1241 1117AY11Y001014 0017 | 1 PZA. COMPUTADORA PORTATIL MARCA ACER MODELO ES1-511 C4TC, MEMORIA RAM DE 2GB DISCO DURO DE 500 GB FACT-137 \$ 6509.34  | 6,509.34        |
| 1241 1117AY11Y001014 0018 | 1 PZA. IMPRESORA LASER A COLOR SAMSUNG CLP-415N/RED/ VELOCIDAD DE IMPRESION 19PPM EN NEGRO FACT- 138 \$ 5438.00  | 5,438.00        |
| 1241 1117AY11Y001014 0020 | 1 PZA. TELEFONO ALCATEL-LUCENT 4019 GRIS URBANO, PANTALLA 1X20 CARACTERES, NAVEGADOR 2 DIRECCIONES ALTAVOZ 6 TECLAS DEFUNCION CON LED, MICRO TELEFONO ESTANDAR FACT- 141 \$ 3000.00                  | 3,000.00        |
| 1241 1117AY11Y001014 0021 | 1 PZA. COMPUTADORA PORTATIL MARCA ACER MODELO ES1-511 C4TC FACT- 150 \$ 7191.83  | 7,191.83        |
| 1241 1117AY11Y001014 0022 | 1 PZA. IMPRESORA HP 1515 ( B2L57A) FACT- 150 \$ 1229.22  | 1,229.22        |
| 1241 1117AY11Y001014 0023 | 1 EQUIPO COMPUTADORA PORTATIL MARCA TOSHIBA PROCESADOR INTEL CORE 7-4710HQ INTEL TURBO BOOST TECHNOLOGY 2.0 ADM RADEON R9 M265X CON MEMORIA DE 2GB GDDR5, MEMORIA RAM 8GB DDR3L FACT- 39 \$ 21723.99 | 21,723.99       |
| 1241 1117AY11Y001014 0024 | 1 EQUIPO COMPUTADORA PORTATIL MARCA TOSHIBA PROCESADOR INTEL CORE 7-4710HQ INTEL TURBO BOOST TECHNOLOGY 2.0 ADM RADEON R9 M265X CON MEMORIA DE 2GB GDDR5, MEMORIA RAM 8GB DDR3L FACT- 39 \$ 21724.00 | 21,724.00       |
| 1241 1117AY11Y001014 0028 | 1 PZA. GABINETE METALICO DE 4 ENTREPAÑOS, 2 PUERTAS C/JALADERA DE BARRA DE ACERO CHAPA DE SEGURIDAD 180 CM DE ALTO X 90 CM DE FRENTE X 45 CM DE FONDO CALIBRE 22. FACT- F0000066 \$ 4664.80          | 4,664.80        |
| 1241 1117AY11Y001014 0031 | 1 PZA. COMPUTADORA DELL OPTIPLEX CUARTA GENERACION DEL PROCESADOR INTEL CORE 8 GB DE MEMORIA RAM DISCO DURO DE 1 TB FACT- 43 \$ 36,656.00  | 36,656.00       |
| 1241 1117AY11Y001014 0032 | 1 PZA. COMPUTADORA DELL OPTIPLEX CUARTA GENERACION DEL PROCESADOR INTEL CORE 8 GB DE MEMORIA RAM DISCO DURO DE 500GB FACT- 46 \$ 27938.60  | 27,938.60       |
| 1241 1117AY11Y001014 0033 | 1 PZA. TABLET MARCA LENOVO MODELO YOGA 8 FACT- 62 \$ 4988.00   | 4,988.00        |
| 1241 1117AY11Y001014 0034 | 1 PZA. TABLET MARCA LENOVO MODELO YOGA 8 FACT- 62 \$ 4988.00   | 4,988.00        |
| 1241 1117AY11Y001014 0035 | 1 PZA. TABLET MARCA LENOVO MODELO YOGA 8 FACT- 62 \$ 4988.00   | 4,988.00        |
| 1241 1117AY11Y001014 0036 | 1 PZA. TABLET MARCA LENOVO MODELO YOGA 8 FACT- 62 \$ 4988.00   | 4,988.00        |
| 1241 1117AY11Y001014 0037 | 1 PZA. ACCESS POINT MODELO Wrt1900ac MARCA LINKSYS FACT- 66 \$ 9744.00   | 8,400.00        |
| 1241 1117AY11Y001014 0039 | 1 PZA. UPS MARCA SOLA BASIC DE 1000VA (600W) 6 CONTACTOS NEMA 5-15R TIEMPO DE RECARGA 8 HORAS FACT-57 \$ 2784.00   | 2,784.00        |

**GOBIERNO CONSTITUCIONAL DEL ESTADO DE CHIAPAS**  
**INSTITUTO DE LA INFRAESTRUCTURA FÍSICA EDUCATIVA DEL ESTADO DE**  
**CHIAPAS**

**SISTEMA CONTABLE 2022**

**RELACIÓN DE BIENES MUEBLES QUE COMPONEN SU PATRIMONIO**

**Cuenta Pública al 31 de diciembre de 2022**

Página 3 de 13

Hora: 05:58:50p. m.

Fecha: 14/02/2023

| Código                    | Descripción del Bien  | Valor en Libros |
|---------------------------|---|-----------------|
| 1241 1117AY11Y001015 0002 | 2 ESCRITORIOS DE TRABAJO CON BASE DE ACERO Y CRISTAL TEMPERADO CON BASE PARA IMPRESORA Y TECLADO, FACT- 238 \$3,243.36 C/U TOTAL \$6486.72  | 6,486.72        |
| 1241 1117AY11Y001015 0005 | 1 ENMICADORA PARA TAMAÑO CARTA Y OFICIO FACT- 5380 \$ 2593.96   | 2,593.96        |
| 1241 12153314I008C22 0002 | 121 ESCRITORIOS RECTANGULARES MULTIUSOS DE 200X90X75 CM., FACTURA A17475 PROVEEDOR PROMOTORA COMERCIAL TORRES BATIZ S.A. DE C.V. PRECIO UNITARIO IVA INCLUIDO \$6,859.95 PARA EL PROYECTO 229231 ADQUISICION DE MOBILIARIO PARA EL INSTITUTO TECNOLÓGICO DE TAPACHULA         | 980,972.85      |
| 1241 3111A111X001008 0001 | SERVIDOR PROLIANT HP ML 350 G5 MARCA HP SERIE SMXQ82705KU, SCNK8151X84, BC2AA0FCPVT3C0 Y 334684003 F-0868   | 41,000.00       |
| 1241 3111A111X001008 0003 | COMPUTADORAS PORTATILES INSPIRON 1420 MARCA DELL F-1004-1006  | 93,150.00       |
| 1241 3111A111X001008 0004 | COMPUTADORA DE ESCRITORIO OPTIPLEX 760 MARCA DELL F-1007-1009   | 96,600.00       |
| 1241 3111A111X001008 0005 | IMPRESORA LASER 5330DN MARCA DELL F-1010  | 27,209.00       |
| 1241 3111A111X001008 0006 | ESTACION DE TRABAJO PRECISION T3400 MARCA DELL F-1011-1013  | 23,000.00       |
| 1241 3111A111X001008 0007 | IMPRESORA K8600 MARCA HP F-1014   | 5,750.00        |
| 1241 3114A311X001021 0006 | 03 PIEZAS SCANNER HP SCANJET ENTERPRISE FLOW 500 S5, 600X600DPI, ESC. COLOR ESCANEADO DUPLEX, USB, BLANCO, CICLO TRAB DIARIO 7500PAG 65PPM/100 IPM FACTURA-2627   | 74,820.00       |
| 1241 3114A311X001022 0002 | 01 PZA. IMPRESORA DE FORMATO AMPLIO 24" PLOTTER HP DESIGNJET DE LA SERIE T650 No. DE SERIE: CN2534M05B, FACTURA A44ED4579FDE, DISTRIBUIDORA DE EQUIPO DE CÓMPUTO Y REFACCIONES, 12/AGO/22, PRECIO UNITARIO INCLUYE I.V.A. \$40,600.00.  | 40,600.00       |
| 1241 3114A311X001022 0003 | 01 PZA. UNIDAD DE RESPALDO DE ENERGIA DE 2200 VA TIPO RACK INTERACTIVO MARCA TRIPPLITE MODELO SMART2200RML2U No. DE SERIE: 3133CVYSM88F300269, FACTURA A44ED4579FDE, DISTRIBUIDORA DE EQUIPO DE CÓMPUTO Y REFACCIONES, 12/AGO/22, PRECIO UNITARIO INCLUYE I.V.A. \$34,173.60. | 34,173.60       |
| 1241 3114A311X001022 0004 | 01 PIEZA IMPRESORA MULTIFUNCIONAL EPSON ECOTANK MODELO L6270, NÚMERO DE SERIE X8G5025979, FACTURA 3526, PROVEEDOR CAROLINA ELIZBETH DOMINGUEZ MICHEL, \$9,100.00, 16% IVA INCLUIDO  | 9,100.00        |
| 1241 31174711Z001013 0005 | COMPUTADORA PORTATIL DELL INSPIRON 14RI14Mi5_650LC, PROCESADOR 3RD GENERATION INTEL C FACTURA 0510, PRECIO UNITARIO \$13,863.90   | 13,863.90       |
| 1241 31174711Z001014 0002 | EQUIPO DE COMPUTO MARCA: HP; FABRICANTE: HEWLETT PACKARD; MODELO: HP ELITEDESK 800 MT; CARACTERISTICAS PROCESADOR INTEL CORE 17-4770 3.40 FACTURA CHS99 \$22, 678.00  | 22,678.00       |
| 1241 31174711Z001014 0003 | 5 UNIDADES DE RESPALDO DE ENERGIA MARCA APC MODELO: BACK-UPS PRO 700 FACTURA CHS99 \$2,378.00 C/U   | 9,512.00        |
| 1241 31174711Z001014 0004 | COMPUTADORA PORTATIL ACER: PROCESADOR INTEL CORE i5-3337U FACTURA 056, PRECIO UNITARIO \$13,188.54  | 13,188.54       |
| 1241 31174711Z001014 0005 | COMPUTADORA DE ESCRITORIO MARCA: HP MODELO PRODESK 600, NUMERO DE PARTE: E3T61LT, PROCESADOR INTEL CORE i3-4330, FACTURA No. 0589, PRECIO UNITARIO \$14,768.60  | 14,768.60       |
| 1241 31174711Z001014 0006 | IMPRESORA DE INYECCION DE TINTA CONTINUA EPSON FACTURA No. 436, PRECIO UNITARIO \$4,582.00  | 4,582.00        |
| 1241 31174711Z001014 0008 | EQUIPO DE COMPUTO MARCA: HP FABRICANTE: HEWLETT PACKARD; MODELO: HP ELITEDESK 800 MT FACTURA No. CHS-101, PRECIO UNITARIO \$22,678.00   | 21,090.54       |
| 1241 31174711Z001014 0011 | EQUIPO DE COMPUTO MARCA: HP; FABRICANTE HEWLETT PACKARD; MODELO: HP ELITEDESK 800MT; FACTURA No. CHS-102 PRECIO UNITARIO \$22,678.00  | 22,678.00       |

**GOBIERNO CONSTITUCIONAL DEL ESTADO DE CHIAPAS**  
**INSTITUTO DE LA INFRAESTRUCTURA FÍSICA EDUCATIVA DEL ESTADO DE**  
**CHIAPAS**

**SISTEMA CONTABLE 2022**

**RELACIÓN DE BIENES MUEBLES QUE COMPONEN SU PATRIMONIO**

**Cuenta Pública al 31 de diciembre de 2022**

Página 4 de 13

Hora: 05:58:50p. m.

Fecha: 14/02/2023

| <b>Código</b>             | <b>Descripción del Bien</b>   | <b>Valor en Libros</b> |
|---------------------------|---|------------------------|
| 1241 31174711Z001014 0013 | CPU MARCA: DELL MODELO: INSPIRON 3647 PROCESADOR CORE i5-4440 (MOUSE Y TECLADO) MEMORIA RAM 8GB DDR3 FACTURA No. 30, PRECIO UNITARIO \$30,095.04                          | 29,794.09              |
| 1241 31174711Z001014 0015 | IMPR GC420 TT/DT/4IN/203DPI/41PS/CENTRO FACTURA No. C03259 PRECIO UNITARIO \$6,460.39   | 6,460.39               |
| 1241 31174711Z001015 0002 | 1 ACCESS POINT MODELO WRT1900AC MARCA LINKSYS FACTURA No. 88, PRECIO UNITARIO \$9,280.00  | 9,280.00               |
| 1241 31174711Z001015 0003 | 1 ACCES POINT SMC LINKSYS MODELO WRT1900AC No. DE FACTURA 166, PRECIO UNITARIO \$6,382.83   | 6,382.83               |
| 1241 31174711Z001015 0004 | 1 COMPUTADORA DE ESCRITORIO DELL PROCESADOR INTEL CORE i5-4570 FACTURA No. 178, PRECIO UNITARIO \$27,492.00   | 27,492.00              |
| 1241 31174711Z001015 0005 | 1 LAPTOP TOSHIBA, PROCESADOR INTEL CORE i3-4000, MEMORIA DDR3 SDRAM DE 4GB, FACTURA No. 185, PRECIO UNITARIO \$21,576.00  | 21,576.00              |
| 1241 31174711Z001015 0006 | 1 COMPUTADORA DE ESCRITORIO DELL PROCESADOR INTEL CORE i5-4570 MEMORIA DDR3 SDRAM DE 6GB FACTURA No. 189, PRECIO UNITARIO \$24,476.00                                     | 24,476.00              |
| 1241 31174711Z001015 0007 | COMPUTADORA PORTATIL MARCA LENOVO PROCESADOR INTEL CORE i5-4200 MEMORIA DDR3 SDRAM DE 6GB, FACTURA No. 190, PRECIO UNITARIO \$23,200.00                                   | 23,200.00              |
| 1241 3117AY11Y001013 0002 | EQUIPO COMPUTADORA HP CON SISTEMA OPERATIVO WINDOMS 8 PROFESIONAL ORIGINAL FACT- 1068   | 22,932.04              |
| 1241 3117AY11Y001013 0008 | EQUIPO COMPUTADORA HP CON SISTEMA OPERATIVO WINDOWS 8 PROFESIONAL ORIGINAL FACT- 1063   | 22,932.04              |
| 1241 3117AY11Y001013 0009 | EQUIPO COMPUTADORA HP CON SISTEMA OPERATIVO WINDOWS 8 PROFESIONAL ORIGINAL FACT- 1063   | 22,932.04              |
| 1241 3117AY11Y001013 0010 | EQUIPO COMPUTADORA HP CON SISTEMA OPERATIVO WINDOWS 8 PROFESIONAL ORIGINAL FACT- 1076   | 22,932.04              |
| 1241 3117AY11Y001013 0011 | EQUIPO COMPUTADORA HP CON SISTEMA OPERATIVO WINDOWS 8 PROFESIONAL ORIGINAL FACT- 1076   | 22,932.04              |
| 1241 3117AY11Y001014 0002 | PAQUETE EQUIPO DE COMPUTO MARCA HP FABRICANTE HEWLETT PACKARD MODELO HP ELITEDESK 800MT FACT- CHS-98  | 22,678.00              |
| 1241 3117AY11Y001014 0003 | EQUIPO DE COMPUTO MARCA HP FABRICANTE HEWLETT PACKARD MODELO HP ELITEDESK 800 MT FACT- CHS100   | 22,678.00              |
| 1241 3117AY11Y001014 0005 | 1 COMPUTADORA DE ESCRITORIO MARCA HACER MODELO VX4630G-SI341X WINDOWS 7/8 PRO 64 BITS DUAL LOAD MODELO K192HQL B NUM DE PARTE UM.XW3AA.003 FACT-52 \$ 11630.70 C/U        | 1,163.05               |
| 1241 3117AY11Y001014 0006 | 1 COMPUTADORA DE ESCRITORIO MARCA HACER MODELO VX4630G-SI341X WINDOWS 7/8 PRO 64 BITS DUAL LOAD MODELO K192HQL B NUM DE PARTE UM.XW3AA.003 FACT-52 \$ 11630.70 C/U        | 10,816.55              |
| 1241 3117AY11Y001014 0007 | 1 COMPUTADORA DE ESCRITORIO MARCA HACER MODELO VX4630G-SI341X WINDOWS 7/8 PRO 64 BITS DUAL LOAD MODELO K192HQL B NUM DE PARTE UM.XW3AA.003 FACT-52 \$ 11630.70 C/U        | 11,630.70              |
| 1241 3117AY11Y001014 0008 | 1 COMPUTADORA DE ESCRITORIO MARCA HACER MODELO VX4630G-SI341X WINDOWS 7/8 PRO 64 BITS DUAL LOAD MODELO K192HQL B NUM DE PARTE UM.XW3AA.003 FACT-52 \$ 11630.70 C/U        | 11,630.70              |
| 1241 3117AY11Y001015 0006 | 1 LAP TOP TOSHIBA SATELLITE CUARTA GENERACION DEL PROCESADOR INTEL CORE i3-40005U FACT-139 \$ 21,808.00   | 21,808.00              |
| 1241 3117AY11Y001015 0008 | 1 COMPUTADORA DE ESCRITORIO HP ELITE DESK 600SFF C8T89AV 029 PROCESADOR INTEL CORE Y MONITOR HP LV1911 18.5 INCH LED CON RETROALIMENTACION A5V72AA FACT- 185 \$ 18,154.12 | 18,154.12              |
| 1241 3117AY11Y001015 0009 | 1 COMPUTADORA DE ESCRITORIO DELL ISPIRON CUARTA GENERACION DEL PROCESADOR INTEL CORE 3-4130 4GB DE MEMORIA RAM DISCO DURO DE 500GB FACT- 104 \$ 16,704.00                 | 16,704.00              |
| 1241 3117AY11Y001015 0010 | UPS MARCA SOLA BASIC DE 1000 VA (600W) 8 CONTACTOS NEMA FACT-107 \$ 2,784.00 C/U  | 2,784.00               |



**GOBIERNO CONSTITUCIONAL DEL ESTADO DE CHIAPAS**  
**INSTITUTO DE LA INFRAESTRUCTURA FÍSICA EDUCATIVA DEL ESTADO DE**  
**CHIAPAS**

**SISTEMA CONTABLE 2022**  
**RELACIÓN DE BIENES MUEBLES QUE COMPONEN SU PATRIMONIO**  
**Cuenta Pública al 31 de diciembre de 2022**

Página 5 de 13

Hora: 05:58:50p. m.

Fecha: 14/02/2023

| Código                    | Descripción del Bien  | Valor en Libros |
|---------------------------|---|-----------------|
| 1241 3117AY11Y001015 0011 | 1 ACCESS POINT SMC LYNKSYS MODELO WRT1900AC FACT-112 \$ 9,280.00 C/U  | 9,280.00        |
| 1241 3117AY11Y001015 0012 | 1 COMPUTADORA DE ESCRITORIO DELL ISPIRON CUARTA GENERACION DEL PROCESADOR INTEL CORE 3-4130 4GB DE MEMORIA RAM DDR3 DISCO DURO DE 500GB FACT- 115 \$ 22,040.00  | 2,204.00        |
| 1241 3117AY11Y001015 0014 | 1 ACCESS POINT MARCA LYNKSYS MODELO WRT1900AC FACT-122 \$ 9,280.00 C/U  | 9,280.00        |
| 1241 3117AY11Y001015 0016 | 1 COMPUTADORA DE ESCRITORIO DELL CUARTA GENERACION DEL PROCESADOR INTEL CORE 3-4130 4GB DE MEMORIA RAM DDR3 DISCO DURO DE 500GB FACT- 135 \$ 22,040.00  | 21,819.60       |
| 1241 3117AY11Y001015 0017 | 1 COMPUTADORA DE ESCRITORIO DELL CUARTA GENERACION DEL PROCESADOR INTEL CORE 3-4130 4GB DE MEMORIA RAM DDR3 DISCO DURO DE 500GB FACT- 138 \$ 22,040.00  | 21,599.20       |
| 1241 3117AY11Y001015 0018 | 3 ARCHIVEROS EN LAMINA DE ACERO CON 4 GAVETAS TAMAÑO OFICIO FACT- 429 \$ 4,643.48 C/U   | 13,930.44       |
| 1241 3117AY11Y001015 0019 | 1 KIT INCLUYE 1 COMPUTADORA DE ESCRITORIO HP. PRODESK 600 E3T61LT. PROCESADOR INTEL CORE MEMORIA RAM. 4GB DISCO DURO DE 500 GB Y MONITOR HP LV1911 18.5 LED CON RETROILUMINACION FAACT- 194 \$ 15909.75                             | 15,909.75       |
| 1241 3117AY11Y001015 0021 | 1 KIT INCLUYE 1 COMPUTADORA DE ESCRITORIO HP. ELITEDESK 700 G1 SFF . PROCESADOR INTEL CORE MEMORIA RAM. 8GB DISCO DURO DE 1TB Y MONITOR HP V193 18.5 LED CON RETROILUMINACION, LECTORA DVD INTERNA OEM NEGRA FACT- 206 \$ 20,529.31 | 20,529.31       |
| 1241 3117AY11Y001015 0023 | 1 LAPTOP TOSHIBA PROCESADOR INTEL CORE MEMORIA DDR3 SDRAM DE 6 GB DISCO DURO DE 500GB, FACT- 176 \$ 26,100.00   | 26,100.00       |
| 1241 3117AY11Y001015 0024 | 1 PROYECTOR BENQ MS619ST 9HJ9T77 13L 3000 LUMENES FACT- 193 \$ 13,325.92  | 13,325.92       |
| 1241 3117AY11Y001015 0025 | LAP TOP HP PROBOOK 655 G1 GHZ 8GB 500GB WINDOW7/8 FACT-4576 \$13509.36  | 13,509.36       |
| 1241 3117AY11Y001015 0026 | 1 COMPUTADORA DE ESCRITORIO DELL CUARTA GENERACION DEL PROCESADOR INTEL CORE i3-4130 4GB DE MEMORIA RAM DDR3 FACT-133, \$ 22,040.00   | 22,040.00       |
| 1241 3117AY11Y001015 0029 | 1 LAP TOP HP PROBOOK 655 G1 156" AMD A8 5550M 2.10 WINDOWS 7/8 PROFESSIONAL 64-BIT FACT-4575 \$13509.36   | 13,509.36       |
| 1241 3117AY11Y001015 0030 | 1 UNIDAD DE RESPALDO DE ENERGIA DE 1000 VA, MARCA NBKS, FACT-173 \$ 2,900.00  | 2,900.00        |
| 1241 3117AY11Y001015 0031 | 1 UNIDAD DE RESPALDO DE ENERGIA DE 1000 VA, MARCA NBKS, FACT-177 \$ 2,900.00  | 2,900.00        |
| 1241 3117AY11Y001015 0032 | 1 UNIDAD DE RESPALDO DE ENERGIA DE 1000 VA, MARCA NBKS, FACT-178 \$ 2,900.00  | 2,900.00        |
| 1241 3117AY11Y001015 0035 | 1 NO BREAK 1000 VA 8 CONECTORES SOLA BASIC, FACT-193 \$ 3,080.57  | 3,080.57        |
| 1241 3117AY11Y001015 0036 | 1 IMPRESORA HP LASERJET CP1025NW, FACT- 195, \$5,203.57   | 5,203.57        |
| 1241 3117AY11Y001015 0037 | 1 NO BREAK 1000 VA 8 CONECTORES SOLA BASIC, FACT-196 \$ 3,080.57  | 3,080.57        |
| 1241 3117AY11Y001015 0039 | 1 NO BREAK 1000 VA 8 CONECTORES SOLA BASIC, FACT-202 \$ 3,080.57  | 3,080.57        |
| 1241 3117AY11Y001015 0040 | 1 PAQUETE DE LAPTOP NOT-3208 C-55-C5213K TOSHIBA SATELITE CORE FACT- 5114 \$18915.48  | 18,915.48       |
| 1241 3117AY11Y001015 0042 | 4 NOBREAK MICRO SR1000VA, FACT-5216 \$2,668.77 C/U TOTAL\$ 10675.11   | 5,337.56        |
| 1241 3117AY11Y001015 0043 | 1 NOBREAK MICRO SR1000VA, FACT-5217 \$2,668.78  | 2,668.78        |
| 1241 3117AY11Y001015 0044 | 1 NO BREAK CON REGULADOR ELECTRONICO INTEGRADO NBKS 100 VA/500W 8 CONTACTOS FACT- 283 \$ 2993.51  | 2,993.51        |
| 1241 3117AY11Y001015 0045 | 1 IMPRESORA MULTIFUNCIONAL HP COLOR LASER JET PRO M477fdw FACT- 308 \$ 8822.61  | 8,822.61        |
| 1241 3117AY11Y001015 0046 | 1 NO BREAK TRIPP LITE SMART2200NET CAPACIDAD DE 2200VA 6 CONTACTOS FACT-281 \$ 24571.22   | 24,571.22       |

**GOBIERNO CONSTITUCIONAL DEL ESTADO DE CHIAPAS**  
**INSTITUTO DE LA INFRAESTRUCTURA FÍSICA EDUCATIVA DEL ESTADO DE**  
**CHIAPAS**

**SISTEMA CONTABLE 2022**

**RELACIÓN DE BIENES MUEBLES QUE COMPONEN SU PATRIMONIO**

**Cuenta Pública al 31 de diciembre de 2022**

Página 6 de 13

Hora: 05:58:50p. m.

Fecha: 14/02/2023

| Código                    | Descripción del Bien  | Valor en Libros |
|---------------------------|---|-----------------|
| 1241 3117AY11Y001015 0047 | 1 COMPUTADORA PORTATIL HP240 G3 PC NOTEBOOK K9Y53LT<br>PROCESADOR INTEL CORE FACT- 302 \$12459.83   | 12,459.83       |
| 1241 3117AY11Y001015 0048 | 1 COMPUTADORA DE ESCRITORIO LENOVO TRINKCENTRE M93P TORRE<br>10A6A0RQLS INTEL CORE FACT- 301, \$ 22722.45   | 22,722.45       |
| 1241 3117AY11Y001015 0049 | 1 MONITOR LENOVO THINKVISION LT1952. 2448MB6.LED DE 19" FORMATO<br>16:10 FACT- 301 \$ 3530.44   | 3,530.44        |
| 1241 3117AY11Y001015 0050 | 1 IMPRESORA MULTIFUNCIONAL HP COLOR LASER JET PRO M477fdw<br>FACT- 309 \$ 8822.61   | 8,822.61        |
| 1241 3117AY11Y001015 0052 | 1 COMPUTADORA PORTATIL HP PROBOOK 440 G2 K9Y87LT<br>PROCESADOR, MEMORIA RAM 8GBD DISCO DURO 1TB PANTALLA 14"<br>FACT- 311 \$ 18,718.92  | 18,718.92       |
| 1241 3117AY11Y001015 0053 | 1 COMPUTADORA DE ESCRITORIO LENOVO THINKCENTER M73e<br>10B4A0TNLS PROCESADOR INTEL CORE i3 4150 FACT-264 \$14,006.71  | 14,006.71       |
| 1241 3117AY11Y001015 0054 | 1 MONITOR LENOVO E1922 60B8AAR6US 18.5" RESOLUCION 1366x768<br>FACT-264 \$2,626.54  | 2,626.54        |
| 1241 3117AY11Y001015 0055 | 1 IMPRESORA HP COLOR LASER JET PRO CP1025nw (CE918A) HASTA 17<br>PPM NEGRO, 4 PPM COLOR FACT-291 \$4,911.50   | 4,911.50        |
| 1241 3117AY11Y001015 0056 | 2 PZA GABINETE UNIVERSAL METALICO COLOR ARENA 4 ENTREPAÑOS<br>DE 2 PUERTAS Y JALADERA DE ACERO FACT-248 \$5084.96 C/U   | 10,169.93       |
| 1241 32153314I008C22 0002 | 100 EQUIPOS DE COMPUTO DE ESCRITORIO MARCA HP, IMPORTE POR<br>EQUIPO DE \$21,008.76 IVA INCLUIDO, MODELO 280 G5 SFF, FACTURA<br>6235 SERIE F, PARA EL CENTRO DE COMPUTO DEL INSTITUTO<br>TECNOLOGICO DE TAPACHULA, PROVEEDOR ASSCOM   | 2,100,876.00    |
| 1241 32153314I008C22 0003 | 03 EQUIPOS SERVIDOR BASICO TIPO TORRE MARCA DELL MODELO<br>POWER EDGE T350, FACTURA FD-0023, PRECIO UNITARIO IVA INCLUIDO<br>\$59,790.0772, PROVEEDOR XENIO GLOBAL TECH, PROYECTO<br>229231.-ADQUISICION DE EQUIPOS INSTITUTO TECNOLÓGICO DE<br>TAPACHULA   | 179,370.23      |
| 1241 32153314I008C22 0004 | 01 EQUIPO DE CONSOLA DE ADMINISTRACION DE EQUIPOS DE<br>COMUNICACION MARCA UBIQUITI NETWORKS, MODELO UCK-G2-PLUS,<br>FACTURA FD-0024 PRECIO UNITARIO IVA INCLUIDO \$7,510.80,<br>PROVEEDOR XENIO GLOBAL TECH, PROYECTO 229231, ADQUISICION DE<br>EQUIPOS PARA EL INSTITUTO TECNOLÓGICO DE TAPACHULA | 7,510.80        |
| 1241 32153314I008C22 0005 | 20 EQUIPOS VIDEO PROYECTOR DE 3800 LÚMENES, PRECIO UNITARIO<br>IVA INCLUIDO \$10,706.80, FACTURA No. FOLIO 4114-A, PROVEEDOR<br>TECNOLOGÍA Y COMPONENTES, PROYECTO 229231, ADQUISICIÓN DE<br>EQUIPOS PARA EL INSTITUTO TECNOLÓGICO DE TAPACHULA   | 278,376.80      |
| 1241 32153314I008C22 0006 | 100 EQUIPOS UNIDAD DE RESPALDO DE ENERGÍA DE 1000 VA TIPO<br>INTERACTIVO, PRECIO UNITARIO IVA INCLUIDO \$1,502.20, FACTURA No.<br>FOLIO 4114-A, PROVEEDOR TECNOLOGÍA Y COMPONENTES, PROYECTO<br>229231, ADQUISICIÓN DE EQUIPOS PARA EL INSTITUTO TECNOLÓGICO<br>DE TAPACHULA                        | 195,286.00      |
| 1241 32153314I008C22 0007 | 02 EQUIPOS PANTALLA INTERACTIVA, PRECIO UNITARIO IVA INCLUIDO<br>\$74,930.20, FACTURA No. FOLIO 4114-A, PROVEEDOR TECNOLOGÍA Y<br>COMPONENTES, PROYECTO 229231, ADQUISICIÓN DE EQUIPOS PARA EL<br>INSTITUTO TECNOLÓGICO DE TAPACHULA  | 149,860.40      |
| 1241 32153314I008C22 0008 | 02 EQUIPOS COMPUTADORAS DE ESCRITORIO CON TARJETA DE VIDEO,<br>PRECIO UNITARIO IVA INCLUIDO \$51,371.76, FACTURA No. SERIE A, FOLIO<br>1063, PROVEEDOR CYBAC TI, PROYECTO 229231, ADQUISICIÓN DE<br>EQUIPOS PARA EL INSTITUTO TECNOLÓGICO DE TAPACHULA  | 102,743.52      |
| 1241 32153314I008C22 0009 | 15 EQUIPOS SWITCH ADMINISTRABLE DE 24 PUERTOS 10/100/1000,<br>PRECIO UNITARIO IVA INCLUIDO \$7,076.00, FACTURA No. SERIE A, FOLIO<br>1060, PROVEEDOR CYBAC TI, PROYECTO 229231, ADQUISICIÓN DE<br>EQUIPOS PARA EL INSTITUTO TECNOLÓGICO DE TAPACHULA  | 134,444.00      |

**GOBIERNO CONSTITUCIONAL DEL ESTADO DE CHIAPAS**  
**INSTITUTO DE LA INFRAESTRUCTURA FÍSICA EDUCATIVA DEL ESTADO DE**  
**CHIAPAS**

**SISTEMA CONTABLE 2022**

**RELACIÓN DE BIENES MUEBLES QUE COMPONEN SU PATRIMONIO**

**Cuenta Pública al 31 de diciembre de 2022**

Página 7 de 13

Hora: 05:58:50p. m.

Fecha: 14/02/2023

| Código                    | Descripción del Bien   | Valor en Libros |
|---------------------------|--|-----------------|
| 1241 32153314I008C22 0010 | 15 EQUIPOS PUNTO DE ACCESO GAMA ALTA, PRECIO UNITARIO IVA INCLUIDO \$11,020.00, FACTURA No. SERIE A, FOLIO 1060, PROVEEDOR CYBAC TI, PROYECTO 229231, ADQUISICIÓN DE EQUIPOS PARA EL INSTITUTO TECNOLÓGICO DE TAPACHULA  | 209,380.00      |
| 1241 32153314I008C22 0015 | 21 EQUIPOS COMPUTADORAS DE ESCRITORIO MEDIA TIPO B (PROCESADOR A), PRECIO UNITARIO IVA INCLUIDO \$21,008.76, FACTURA No. SERIE F, FOLIO 6265, PROVEEDOR ASSCOM, PROYECTO 229231, ADQUISICIÓN DE EQUIPOS PARA EL INSTITUTO TECNOLÓGICO DE TAPACHULA   | 441,183.96      |
| 1241 9114A311X001020 0002 | 01 AIRE ACONDICIONADO TIPO MINI SPLIT 24,000 BTU'S INVERTER HIGH WALL MARCA YORK MODELO YHJE24ZJ6DMHORX 220V GAS 410 A, FACTURA A1-698, PROVEEDOR CONSTRUCCIONES Y AIRE FRIO DE TUXTLA S.A. DE C.V., PRECIO UNITARIO IVA INCLUIDO \$13,456.00  | 13,456.00       |
| 1241 9114A311X001021 0002 | 01 UNIDAD AIRE ACONDICIONADO TIPO MINI SPLIT PARED ALTA INVERTER CON CAPACIDAD DE 36000 BTU MARCA YORK MODELO YHKE36XJ6AMC-RX FACTURA E2FB422E0D1E   | 23,051.24       |
| 1241 9114A311X001021 0004 | 01 UNIDAD AIRE ACONDICIONADO MARCA MIRAGE CAPACIDAD:36,000 BTU, MODELO: EPF 361V, GAS: R-410, SERIE: EPF361 V7042100200 VOLTAJE: 220 VOLTS, F-973  | 30,591.24       |
| 1241 9114A311X001022 0002 | 01 UNIDAD AIRE ACONDICIONADO TIPO MINI SPLIT DE 12,000 BTU'S, MARCA HISENSE, MODELO AU122CB, FACTURA A966  | 7,946.00        |
| 1241 9114A311X001022 0003 | 01 UNIDAD AIRE ACONDICIONADO TIPO MINI SPLIT DE 18,000 BTU'S, MARCA HISENSE, MODELO AT182CB, FACTURA A966  | 11,832.00       |
| 1241 9114A311X001022 0007 | 01 EQUIPO DE AIRE ACONDICIONADO TIPO MINI SPLIT MARCA HISENSE DE 18,000 BTU A 220 V, MODELO AT182CB, CONDENSADOR NO. SERIE 1KK01800TVWPCD4H3JF0051, EVAPORADOR NO. SERIE 1KK01800TVNPODDG9J40053, FACTURA A989, PROVEEDOR GLORIEN GRAJALES PEREZ   | 11,832.00       |
| 1241 9114A311X001022 0008 | 01 EQUIPO DE AIRE ACONDICIONADO TIPO MINI SPLIT MARCA HISENSE DE 24,000 BTU A 220 V, MODELO AT242CB, CONDENSADOR NO. SERIE 1KK022005YWPDC0ZEJJ0021, EVAPORADOR NO. SERIE 1KK022005YNPOC0ZJJ20169, FACTURA A989, PROVEEDOR GLORIEN GRAJALES PEREZ   | 14,790.00       |
| 1241 9114A311X001022 0009 | 01 EQUIPO AIRE ACONDICIONADO TIPO MINI SPLIT, MARCA HISENSE DE 12,000 BTU A 220 V FRIO/CALOR, VERSION INVERTER CON REFRIGERANTE R410A, MODELO AU122CB, INCLUYE CONDENSADORA CON No. DE SERIE: 1KK012017KWPLC4H5JG0363, EVAPORADORA CON No SERIE 1KK012017KNP0C4H5J30921, 1 CONTROL REMOTO, KIT DE INSTALACION Y MANUAL DE USUARIO, FACTURA A 1004, PROVEEDOR GLORIEN GRAJALES PEREZ \$7,946 IVA INCLUIDO | 7,946.00        |
| 1241 9114A311X001022 0010 | 01 EQUIPO DE AIRE ACONDICIONADO, TIPO MINI SPLIT, MARCA HISENSE DE 18,000 BTU A 220V, SOLO FRIO, VERSION INVERTER CON REFRIGERANTE R410A, MODELO AT182CB, CONDENSADOR No. SERIE 1KK01800TVWPCD4H3JF0077, EVAPORADORA No. SERIE 1KK01800TVNPODDN8J20118, 01 CONTROL REMOTO, KIT DE INSTALACION Y MANUAL DE USUARIO, FACTURA A 1004, PROVEEDOR GLORIEN GRAJALES PEREZ \$11,832 IVA INCLUIDO                | 11,832.00       |
| 1242                      | Mobiliario y Equipo Educativo y Recreativo   | 1,123,986.37    |
| 1242 1111A111X001008 0001 | RELOJ CHECADOR MOD. QR-350 L.SEIKO PRECISION SERIE: 3202015 F-4091   | 5,308.72        |
| 1242 1111A111X001008 0002 | SILLÓN EJECUTIVO CON BRAZOS INTEGRADOS MOD. 1120 COLOR NEGRO F-4009  | 9,775.00        |
| 1242 1111A111X001008 0003 | SILLÓN EJECUTIVO DE VISITA CON BRAZOS INTEGRADOS MOD. 1123 CP COLOR NEGRO F-4009   | 6,842.50        |
| 1242 1111A111X001008 0004 | SILLÓN EJECUTIVO DE VISITA CON BRAZOS INTEGRADOS MOD. 1123 CP COLOR NEGRO F-4009   | 6,842.50        |

**GOBIERNO CONSTITUCIONAL DEL ESTADO DE CHIAPAS**  
**INSTITUTO DE LA INFRAESTRUCTURA FÍSICA EDUCATIVA DEL ESTADO DE**  
**CHIAPAS**

**SISTEMA CONTABLE 2022**

**RELACIÓN DE BIENES MUEBLES QUE COMPONEN SU PATRIMONIO**

**Cuenta Pública al 31 de diciembre de 2022**

Página 8 de 13

Hora: 05:58:50p. m.

Fecha: 14/02/2023

| Código                    | Descripción del Bien  | Valor en Libros |
|---------------------------|---|-----------------|
| 1242 1111A111X001008 0005 | CONJUNTO ANALISTA MOD. 606, COLOR ARCE/GRIS L/ALFA F-4009   | 5,732.96        |
| 1242 1111A111X001008 0006 | ESCRITORIO RECEPCIÓN DE 1.20 MOD. 557 COLOR ARGE/GRIS F-4009  | 2,012.50        |
| 1242 1111A111X001008 0007 | ESCRITORIO EN L F-54399   | 1,598.99        |
| 1242 1111A111X001008 0008 | MESA PLEGABLE 2.40M F-122488  | 1,115.00        |
| 1242 1111A111X001008 0009 | RELOJ CHECADOR QR350 Y TARJETERO METALICO PARA 25 TARJETAS F-4266   | 5,751.12        |
| 1242 1111A111X001008 0010 | 26 PZAS MODULO "L" MARCA ITALIA MODELO 120 CPU COLOR MAPLE/ALUMINIOF-1669,1670  | 134,340.70      |
| 1242 1111A111X001008 0011 | 04 PZAS SILLON EJECUTIVO DE RESPALDO ALTO TAPIZADO EN FINA PIEL MOD 3791 F-1669,1670  | 17,850.30       |
| 1242 1111A111X001008 0012 | 27 SILLAS SECRETARIAL ERGONOMICA MARCA ERGO MOD 1340 BASE DE 5 PUNTAS F-1669,1670   | 28,534.95       |
| 1242 1111A111X001008 0013 | 06 ARCHIVEROS DE 2 GAVETAS MOVIL MARCA ITALIA MODELO 106 COLOR MAPLE F-1669,1670  | 11,695.50       |
| 1242 1111A111X001008 0016 | 32 ESCRITORIOS SECRETARIAL MARCA ROAL LINEA EXCEPCIONAL ECO-3 COLOR ARCE FABRICADO EN 28 MM F-1669,1670   | 133,331.00      |
| 1242 1111A111X001008 0017 | 10 ESCRITORIO EJECUTIVO DE 1.80 MARCA ROAL, LINEA EXCEPTIONAL FABRICADO EN MADERA AGLOMERADA DE LA MAS ALTA CALIDAD F1669,1670  | 73,933.50       |
| 1242 1111A111X001008 0018 | 03 MESA DE TRABAJO REDONDA MARCA ROAL LINEA EXCEPTIONAL COLOR ARCE FABRICADO DE MADERA AGLOMERADA MED 1.2 *75 CMS F-1670  | 2,473.65        |
| 1242 1111A111X001008 0019 | 03 MESA DE TRABAJO RECTANGULAR DE 2.40 MARCA ROAL LINEA EXCEPTIONAL FABRICADO DE MADERA AGLOMERADA COLOR ARCE F-1670  | 15,217.95       |
| 1242 1111A111X001008 0021 | 5 ENGARGOLADORA DE ARILLOS METALICOS MARCA GBC MODELO MINI-WIRE 130 PARA 6 HOJAS, 32 PERFORACIONES F-1670   | 20,235.40       |
| 1242 1111A111X001008 0024 | 01 RELOJ CHECADOR BIOMETRICO HANDPUPUNCH MARCA AMANO MODELO 2000 INCLUYE BATERIA DE RESPALDO F-1670   | 53,820.00       |
| 1242 11174711Z001011 0001 | CAMARA FOTOGRAFICA DIGITAL MARCA CANON MOD. EOS 60D, SERIE CUERPO 0620403426,SERIE LENTE 7142568245 FACT-4238   | 19,999.56       |
| 1242 11174711Z001011 0002 | BATERIA P/EOS MODELO LP-E6 FACT- 4238   | 1,502.20        |
| 1242 11174711Z001011 0003 | FLASH ELECTRONICO MARCA CANON MODELO SPEED LITE 580 EX II SERIE 777645 FACT- 4238   | 9,300.00        |
| 1242 11174711Z001011 0004 | GRIP MARCA CANON P/EOS 60D MOD. BG-E9 FACT- 4238  | 3,248.00        |
| 1242 11174711Z001011 0005 | LENTE MARCA CANON 70-300MM IS USM FACT- 4238  | 10,693.46       |
| 1242 11174711Z001013 0002 | PANTALLA LED DE 32" MEGA CONTRASTE, WIDE COLOR ENHANCER RESOLUCION 1366X768 FACTURA: 0501 PRECIO UNITARIO \$ 6,269.60   | 6,269.60        |
| 1242 1117AY11Y001014 0002 | 1 PZA PROYECTOR MARCA ACER MODELO P1283 RESOLUCION NATIVA XGA (1024X768) FACT-109 \$7994.56   | 7,995.56        |
| 1242 12153314I008C22 0002 | 01 SISTEMA DE MICROFONO LAVALIER INALÁMBRICO UHF DE 48 CANALES MARCA NOVO MODELO WMX-20-DUO, FACTURA SERIE A FOLIO 1055, PRECIO UNITARIO CON IVA INCLUIDO \$7,134 PROVEEDOR CYBAC TI S.A. DE C.V. PARA EL PROYECTO 229231 ADQUISICION DE EQUIPOS PARA EL INSTITUTO TECNOLOGICO DE TAPACHULA | 7,134.00        |
| 1242 12153314I008C22 0003 | 10 PANTALLAS INTELIGENTES SMART TV 75 PULGADAS MARCA HISENSE MODELO 75A6H, FACTURA SERIE A FOLIO 1055, PROVEEDOR CYBAC TI S.A. DE C.V. PRECIO UNITARIO IVA INCLUIDO \$25,462 PARA EL PROYECTO 229231 ADQUISICION DE EQUIPO PARA EL INSTITUTO TECNOLOGICO DE TAPACHULA                       | 254,620.00      |
| 1242 3111A111X001008 0023 | 30 CAMARA DIGITAL MARCA SONY MODELO DSCW120 DE 7 MEGA PIXELES ZOOM DE 4X  | 81,516.60       |
| 1242 3111A111X001009 0001 | 1 VCAM AV NUM DE SERIE 0960207-A FACT- ZCE25688   | 14,279.15       |

**GOBIERNO CONSTITUCIONAL DEL ESTADO DE CHIAPAS**  
**INSTITUTO DE LA INFRAESTRUCTURA FÍSICA EDUCATIVA DEL ESTADO DE**  
**CHIAPAS**

**SISTEMA CONTABLE 2022**  
**RELACIÓN DE BIENES MUEBLES QUE COMPONEN SU PATRIMONIO**  
**Cuenta Pública al 31 de diciembre de 2022**

Página 9 de 13

Hora: 05:58:50p. m.

Fecha: 14/02/2023

| Código                    | Descripción del Bien   | Valor en Libros |
|---------------------------|--|-----------------|
| 1242 3117AY11Y001013 0002 | 01 CIRCUITO CERRADO TIPO DVR CON 16 CAMARAS MARCA 1170SLH FACT- 0136   | 52,000.00       |
| 1242 32153314I008C22 0002 | 01 EQUIPO VIDEOCÁMARA CANON XA55 UHD 4K30 CON ENFOQUE AUTOMÁTICO DE DOBLE PIXEL, S/N: 552479500148, PRECIO UNITARIO IVA INCLUIDO \$74,646.00, FACTURA No. SERIE DEC, FOLIO 2555, PROVEEDOR DECSA, PROYECTO 229231, ADQUISICIÓN DE EQUIPOS PARA EL INSTITUTO TECNOLÓGICO DE TAPACHULA | 74,646.00       |
| 1242 32153314I008C22 0003 | 02 EQUIPOS CÁMARA CANON KIT EOS REBEL T7, S/N: 552076000834, 422075059608, PRECIO UNITARIO IVA INCLUIDO \$22,185.00 C/U, FACTURA No. SERIE DEC, FOLIO 2555, PROVEEDOR DECSA, PROYECTO 229231, ADQUISICIÓN DE EQUIPOS PARA EL INSTITUTO TECNOLÓGICO DE TAPACHULA                      | 44,370.00       |
| 1243                      | Equipo e Instrumental Médico y de Laboratorio  | 265,000.00      |
| 1243 12153314I008C22 0002 | 01 EQUIPO CENTRIFUGA, PRECIO UNITARIO IVA INCLUIDO \$265,000.00, FACTURA No. FOLIO 22, PROVEEDOR NEGOCIOS ALTERNATIVOS EN COMERCIO, PROYECTO 229231, ADQUISICIÓN DE EQUIPOS PARA EL INSTITUTO TECNOLÓGICO DE TAPACHULA   | 265,000.00      |
| 1244                      | Vehículos y Equipo de Transporte   | 8,539,654.90    |
| 1244 1111A111X001009 0009 | UNIDAD COLOR BLANCO TIPO PICKUP MCA DODGE RAM 2500 ST No SERIE AG100978 F-12604  | 276,500.00      |
| 1244 1111A111X001009 0014 | UNIDAD COLOR BLANCO TIPO PICKUP MCA DODGE RAM 2500 ST No SERIE AG101001 F-12609  | 276,500.00      |
| 1244 1114A311X001021 0002 | 01 UNIDAD MOVIL TIPO PICK UP DOBLE CABINA IMPORTADA MARCA TOYOTA HILUX MODELO 2022 4x2 DC ACA ELECT COLOR BLANCO No. SERIE MR0CX3DD0N1324267 NO. IDENTIFICACION VEHICULAR 1520601  | 451,800.00      |
| 1244 11174711Z001011 0002 | UNIDAD COLOR BLANCO NEVADA TIPO TORNADO-M MARCA CHEVROLET SERIE 93CXM8022BC134017 FACT- 30   | 154,440.00      |
| 1244 11174711Z001011 0004 | UNIDAD COLOR BLANCO NEVADA TIPO TORNADO-M MARCA CHEVROLET SERIE 93CXM8028BC162730 FACT- 32   | 154,440.00      |
| 1244 11174711Z001011 0005 | UNIDAD COLOR BLANCO NEVADA TIPO TORNADO-M MARCA CHEVROLET SERIE 93CXM8023BC157287 FACT- 33   | 154,440.00      |
| 1244 11174711Z001011 0006 | UNIDAD COLOR BLANCO NEVADA TIPO TORNADO-M MARCA CHEVROLET SERIE 93CXM8029BC129655 FACT- 34   | 154,440.00      |
| 1244 11174711Z001011 0007 | UNIDAD COLOR BLANCO NEVADA TIPO TORNADO-M MARCA CHEVROLET SERIE 93CXM8029BC157004 FACT- 35   | 154,440.00      |
| 1244 11174711Z001011 0011 | UNIDAD COLOR BLANCO, TIPO PICK-UP CABINA REGULAR, MARCA DODGE RAM 2500 ST 4X4, MODELO 2011 MOTOR 8 CIL. SERIE BG614745 F- 15293  | 309,100.00      |
| 1244 11174711Z001011 0012 | UNIDAD COLOR BLANCO OLIMPICO, TIPO CREW CAB 4X2-E, MARCA SIL 2500 CREW CAB E, MODELO 2011, SERIE 3GCPC9E00BG267429 F- 364  | 363,741.00      |
| 1244 1161A111X001000 0001 | S-A1B71M908355 VOLKSWAGEN MOD 2001 ROJO  | 68,180.00       |
| 1244 1161A111X001000 0006 | S-1P331604 JEEP WRANGLER SE 4X4 BLANCO MOD 2001  | 195,000.00      |
| 1244 1161A111X001001 0002 | S-H1C71M100035 CAMION KODIAK MOD 2001 BLANCO   | 399,999.90      |
| 1244 1161A111X001002 0003 | S-13M906426 VOLKSWAGEN MOD 2003 VERDE MEDITERRANEO   | 74,927.00       |
| 1244 1161A111X001002 0005 | S-1B73M906432 VOLKSWAGEN MOD 2003 VERDE MEDITERRANEO   | 74,927.00       |
| 1244 1161A111X001007 0001 | S-3GBEC14X07M114652 SILVERADO 1500 MOD 2007 BLANCO   | 167,821.00      |
| 1244 1161A111X001007 0002 | S-3GBEC14X87M114768 SILVERADO 1500 MOD 2007 BLANCO   | 167,821.00      |
| 1244 1161A111X001007 0004 | S-3GBEC14X07M114828 SILVERADO 1500 MOD 2007 BLANCO   | 167,821.00      |
| 1244 1161A111X001007 0005 | S-3GBEC14X57M114906 SILVERADO 1500 MOD 2007 BLANCO   | 167,821.00      |
| 1244 1161A111X001007 0007 | S-2FMDK39C77BA28649 CAMIONETA CERRADA MARCA FORD EDGE  | 368,500.00      |
| 1244 1161A111X001007 0008 | S-3G1SE51X975154351 CHEVY 4 PUERTAS MOD 2007 CASHMERE METALICO   | 105,396.00      |



**GOBIERNO CONSTITUCIONAL DEL ESTADO DE CHIAPAS**  
**INSTITUTO DE LA INFRAESTRUCTURA FÍSICA EDUCATIVA DEL ESTADO DE**  
**CHIAPAS**

**SISTEMA CONTABLE 2022**

**RELACIÓN DE BIENES MUEBLES QUE COMPONEN SU PATRIMONIO**

**Cuenta Pública al 31 de diciembre de 2022**

Página 10 de 13

Hora: 05:58:50p. m.

Fecha: 14/02/2023

| Código                    | Descripción del Bien   | Valor en Libros |
|---------------------------|--|-----------------|
| 1244 1161A111X001094 0003 | S-3GCEC20AXRM140763 PICK-UP C-1500 TIPO B STANDAR BLANCO MOD 94  | 42,900.00       |
| 1244 12159599W001015 0002 | UNIDAD COLOR BLANCO TIPO TORNADO-B MCA CHEVROLET MD. 2016 No. SERIE 93CCL8001GB123166 FACT-FUM-8478  | 199,700.00      |
| 1244 12159599W001015 0003 | UNIDAD COLOR BLANCO TIPO TORNADO-B MCA CHEVROLET MD. 2016 No. SERIE 93CCL8001GB124267 FACT-FUM-8479  | 199,700.00      |
| 1244 12159599W001015 0004 | UNIDAD COLOR BLANCO TIPO TORNADO-B MCA CHEVROLET MD. 2016 No. SERIE 93CCL8003GB123766 FACT-FUM-8480  | 199,700.00      |
| 1244 12159599W001015 0005 | UNIDAD COLOR BLANCO TIPO TORNADO-B MCA CHEVROLET MD. 2016 No. SERIE 93CCL8004GB123954 FACT-FUM-8481  | 199,700.00      |
| 1244 12159599W001015 0007 | UNIDAD COLOR BLANCO TIPO TORNADO-B MCA CHEVROLET MD. 2016 No. SERIE 93CCL8009GB123674 FACT-FUM-8485  | 199,700.00      |
| 1244 12159599W001015 0008 | UNIDAD COLOR BLANCO TIPO TORNADO-B MCA CHEVROLET MD. 2016 No. SERIE 93CCL8009GB123917 FACT-FUM-8486  | 199,700.00      |
| 1244 12159599W001015 0009 | UNIDAD COLOR BLANCO TIPO TORNADO-B MCA CHEVROLET MD. 2016 No. SERIE 93CCL8009GB124260 FACT-FUM-8487  | 199,700.00      |
| 1244 12159599W001015 0010 | UNIDAD COLOR BLANCO TIPO TORNADO-B MCA CHEVROLET MD. 2016 No. SERIE 93CCL8005GB122926 FACT-FUM-8482  | 199,700.00      |
| 1244 12159599W001015 0011 | UNIDAD COLOR BLANCO TIPO TORNADO-B MCA CHEVROLET MD. 2016 No. SERIE 93CCL8005GB123686 FACT-FUM-8483  | 199,700.00      |
| 1244 12159599W001015 0012 | UNIDAD NACIONAL CHEVROLET SILVERADO 2500 4X4 PAQ. B 2015 COLOR BLANCO FACT- FFM4   | 346,899.99      |
| 1244 12159599W001015 0013 | UNIDAD NACIONAL CHEVROLET SILVERADO 2500 4X4 PAQ B 2015 COLOR BLANCO FACT-FFM5   | 346,900.00      |
| 1244 12159599W001015 0014 | UNIDAD COLOR BLANCO TIPO TORNADO-B MCA. CHEVROLET MOD. 2016 No. SERIE 93CCL8006GB113118 FACT-FUM-8273  | 199,700.01      |
| 1244 12159599W001015 0015 | UNIDAD COLOR BLANCO TIPO TORNADO-B MCA. CHEVROLET MOD. 2016 No. SERIE 93CCL8008GB113203 FACT-FUM-8272  | 199,700.00      |
| 1244 12159599W001015 0016 | UNIDAD COLOR BLANCO TIPO TORNADO-B MCA. CHEVROLET MOD. 2016 No. SERIE 93CCL8001GB112653 FACT-FUM-8271  | 199,700.00      |
| 1244 12159599W001015 0017 | UNIDAD COLOR BLANCO TIPO TORNADO-B MCA. CHEVROLET MOD. 2016 No. SERIE 93CCL8002GB134449 FACT-FUM-8270  | 199,700.00      |
| 1244 12159599W001015 0018 | UNIDAD COLOR BLANCO TIPO TORNADO-B MCA. CHEVROLET MOD. 2016 No. SERIE 93CCL8000GB120811 FACT-FUM-8269  | 199,700.00      |
| 1244 12159599W001015 0019 | UNIDAD COLOR BLANCO TIPO TORNADO-B MCA. CHEVROLET MOD. 2016 No. SERIE 93CCL8001GB123572 FACT-FUM-8268  | 199,700.00      |
| 1244 12159599W001015 0020 | UNIDAD COLOR BLANCO TIPO TORNADO-B MCA. CHEVROLET MOD. 2016 No. SERIE 93CCL8002GB112046 FACT-FUM-8267  | 199,700.00      |
| 1244 12159599W001015 0021 | UNIDAD COLOR BLANCO TIPO TORNADO-B MCA. CHEVROLET MOD. 2016 No. SERIE 93CCL8004GB123193 FACT-FUM-8266  | 199,700.00      |
| 1246                      | Maquinaria, Otros Equipos y Herramientas   | 16,649,735.76   |
| 1246 11174711Z001012 0001 | AIRE ACONDICIONADO TIPO MINISPLIT MARCA MIRAGE CAPACIDAD 18000 BTU FACT-SERIE A 359  | 7,696.02        |
| 1246 11174711Z001012 0002 | EQUIPO RADIO MARCA MIDLAND MODELO LXT491VP3 FACT- 2095   | 4,951.10        |
| 1246 11174711Z001015 0002 | DESMALEZADORA MAKITA 4 TIEMPOS EM4250  | 6,846.62        |
| 1246 22153314I008C22 0002 | 01 EQUIPO CENTRO DE MAQUINADO VERTICAL, PRECIO UNITARIO IVA INCLUIDO \$949,073.72, FACTURA No. FOLIO PRN20, PROVEEDOR PRANATEC, PROYECTO 229227, ADQUISICIÓN DE EQUIPOS DE LABORATORIO PARA EL INSTITUTO TECNOLÓGICO DE TAPACHULA  | 949,073.72      |
| 1246 22153314I008C22 0003 | 01 EQUIPO TORMO A CNC BANCADA INCLINADA, PRECIO UNITARIO IVA INCLUIDO \$801,223.60, FACTURA No. FOLIO PRN21, PROVEEDOR PRANATEC, PROYECTO 229227, ADQUISICIÓN DE EQUIPOS DE LABORATORIO PARA EL INSTITUTO TECNOLÓGICO DE TAPACHULA | 801,223.60      |

**GOBIERNO CONSTITUCIONAL DEL ESTADO DE CHIAPAS**  
**INSTITUTO DE LA INFRAESTRUCTURA FÍSICA EDUCATIVA DEL ESTADO DE**  
**CHIAPAS**

**SISTEMA CONTABLE 2022**

**RELACIÓN DE BIENES MUEBLES QUE COMPONEN SU PATRIMONIO**

**Cuenta Pública al 31 de diciembre de 2022**

Página 11 de 13

Hora: 05:58:50p. m.

Fecha: 14/02/2023

| Código                    | Descripción del Bien  | Valor en Libros |
|---------------------------|---|-----------------|
| 1246 22153314I008C22 0004 | 01 EQUIPO IMPRESORA 3D, PRECIO UNITARIO IVA INCLUIDO \$223,728.04, FACTURA No. FOLIO PRN22, PROVEEDOR PRANATEC, PROYECTO 229227, ADQUISICIÓN DE EQUIPOS DE LABORATORIO PARA EL INSTITUTO TECNOLÓGICO DE TAPACHULA                                 | 223,728.04      |
| 1246 22153314I008C22 0005 | 01 EQUIPO KIT DE IMPRESORA 3D, PRECIO UNITARIO IVA INCLUIDO \$357,164.00, FACTURA No. FOLIO PRN11, PROVEEDOR PRANATEC, PROYECTO 229231, ADQUISICIÓN DE EQUIPOS PARA EL INSTITUTO TECNOLÓGICO DE TAPACHULA   | 357,164.00      |
| 1246 22153314I008C22 0006 | 01 EQUIPO PERFORADORA PARA NÚCLEOS DE CONCRETO, PRECIO UNITARIO IVA INCLUIDO \$92,434.60, FACTURA No. FOLIO PRN12, PROVEEDOR PRANATEC, PROYECTO 229231, ADQUISICIÓN DE EQUIPOS PARA EL INSTITUTO TECNOLÓGICO DE TAPACHULA                         | 92,434.60       |
| 1246 22153314I008C22 0007 | 01 EQUIPO SISTEMA DE ENTRANAMIENTO ELECTROMÉCANICO 0.2 KW, PRECIO UNITARIO IVA INCLUIDO \$2,053,437.80, FACTURA No. FOLIO PRN13, PROVEEDOR PRANATEC, PROYECTO 229231, ADQUISICIÓN DE EQUIPOS PARA EL INSTITUTO TECNOLÓGICO DE TAPACHULA           | 2,053,437.80    |
| 1246 22153314I008C22 0008 | 01 EQUIPO SISTEMA DE ENTRANAMIENTO EN BRAZO ROBOT MANIPULADOR, PRECIO UNITARIO IVA INCLUIDO \$2,191,043.96, FACTURA No. FOLIO PRN14, PROVEEDOR PRANATEC, PROYECTO 229231, ADQUISICIÓN DE EQUIPOS PARA EL INSTITUTO TECNOLÓGICO DE TAPACHULA       | 2,191,043.96    |
| 1246 22153314I008C22 0009 | 01 EQUIPO SISTEMA DE ENTRENAMIENTO EN TRANSMISIÓN DE POTENCIA DE CA, PRECIO UNITARIO IVA INCLUIDO \$1,197,340.40, FACTURA No. FOLIO PRN32, PROVEEDOR PRANATEC, PROYECTO 229231, ADQUISICIÓN DE EQUIPOS PARA EL INSTITUTO TECNOLÓGICO DE TAPACHULA | 1,197,340.40    |
| 1246 22153314I008C22 0010 | 01 EQUIPO MINI EVAPORADOR, PRECIO UNITARIO IVA INCLUIDO \$1,293,384.92, FACTURA No. FOLIO PRN16, PROVEEDOR PRANATEC, PROYECTO 229231, ADQUISICIÓN DE EQUIPOS PARA EL INSTITUTO TECNOLÓGICO DE TAPACHULA   | 1,293,384.92    |
| 1246 22153314I008C22 0011 | 01 EQUIPO MARCO DE CARGA MASTER, PRECIO UNITARIO IVA INCLUIDO \$656,358.16, FACTURA No. FOLIO PRN17, PROVEEDOR PRANATEC, PROYECTO 229231, ADQUISICIÓN DE EQUIPOS PARA EL INSTITUTO TECNOLÓGICO DE TAPACHULA                                       | 656,358.16      |
| 1246 22153314I008C22 0012 | 01 EQUIPO KIT LABORATORIO DE CELDAS DIDÁCTICAS, PRECIO UNITARIO IVA INCLUIDO \$3,967,200.00, FACTURA No. FOLIO PRN18, PROVEEDOR PRANATEC, PROYECTO 229231, ADQUISICIÓN DE EQUIPOS PARA EL INSTITUTO TECNOLÓGICO DE TAPACHULA                      | 3,967,200.00    |
| 1246 22153314I008C22 0013 | 01 EQUIPO KIT DE CONSOLA CON MARCO DE TENSIÓN, PRECIO UNITARIO IVA INCLUIDO \$2,049,957.80, FACTURA No. FOLIO PRN19, PROVEEDOR PRANATEC, PROYECTO 229231, ADQUISICIÓN DE EQUIPOS PARA EL INSTITUTO TECNOLÓGICO DE TAPACHULA                       | 2,049,957.80    |
| 1246 4111A111X001008 0010 | 8 AIRE ACONDICIONADO MINI SPLIT MARCA DAEWOOD MOD DSA189L CON CONTROL REMOTO 18000 BTUS F-1670  | 53,860.25       |
| 1246 4117AY11Y001014 0002 | AIRE ACONDICIONADO TIPO MINI SPLIT MARCA HYUNDAI, 24,000 BTU/HR 220/1/60 PARED ALTA, CONTROL REMOTO FACT- B77   | 11,243.01       |
| 1246 4117AY11Y001014 0003 | 1 JUEGO DE EQUIPO DE AIRE ACONDICIONADO TIPO MINISPLIT DE 60,000BTU/HR MCA COMFORSTAR 220/1/60 CONTROL REMOTO FACT-B235 \$19424.95  | 19,424.95       |
| 1246 4117AY11Y001014 0004 | 1 JUEGO DE EQUIPO DE AIRE ACONDICIONADO TIPO MINISPLIT DE 60,000BTU/HR MCA COMFORSTAR 220/1/60 CONTROL REMOTO FACT-B235 \$19424.95  | 19,424.95       |
| 1246 4117AY11Y001015 0002 | EQUIPO MINI SPLIT MARCA GALANZ DE 18000BTU/HR 220/1/60 PARED ALTA CONTROL REMOTO FACT- B332 \$ 6,405.02   | 6,405.02        |
| 1246 4117AY11Y001015 0003 | EQUIPO MINI SPLIT MARCA GALANZ PARED ALTA DE 18000BTU/HR 220/1/60CONTROL REMOTO FACT- B347 \$ 6,405.02  | 6,405.02        |

**GOBIERNO CONSTITUCIONAL DEL ESTADO DE CHIAPAS**  
**INSTITUTO DE LA INFRAESTRUCTURA FÍSICA EDUCATIVA DEL ESTADO DE**  
**CHIAPAS**

**SISTEMA CONTABLE 2022**

**RELACIÓN DE BIENES MUEBLES QUE COMPONEN SU PATRIMONIO**

**Cuenta Pública al 31 de diciembre de 2022**

Página 12 de 13

Hora: 05:58:50p. m.

Fecha: 14/02/2023

| Código                    | Descripción del Bien   | Valor en Libros |
|---------------------------|--|-----------------|
| 1246 4117AY11Y001015 0004 | EQUIPO DE AIRE ACONDICIONADO TIPO MINISPLIT DE 60000BTU/HR MARCA COMFORSTAR 220/1/60 CONTROL REMOTO FACT- B358 \$ 22,950.01  | 22,950.01       |
| 1246 4117AY11Y001015 0005 | TELEFONO ALCATEL -LUCENT 4019 GRIS URBANO, PANTALLA 1X20 CARACTERES, NAVEGADOR 2 DIRECCIONES ALTAVOZ FACT- 177 \$ 3,250.00   | 3,250.00        |
| 1246 4117AY11Y001015 0006 | TELEFONO ALCATEL -LUCENT 4019 GRIS URBANO, PANTALLA 1X20 CARACTERES, NAVEGADOR 2 DIRECCIONES ALTAVOZ FACT- 181 \$ 3,250.00   | 3,250.00        |
| 1246 4117AY11Y001015 0007 | 1 JUEGO DE EQUIPO DE AIRE ACONDICIONADO TIPO MINISPLIT MIRAGE DE 18,000 BTU/HR 220V FACT- B-430 \$ 6,510.00  | 6,510.00        |
| 1246 4117AY11Y001015 0008 | 1 EQUIPO DE AIRE ACONDICIONADO TIPO MINI SPLIT DE 1800 BTU/HRMCA HYUNDAI 220 V FACT B-517 \$6405.02  | 6,405.02        |
| 1246 4117AY11Y001015 0009 | 1 VENTILADOR DE TORRE, FACT.174 \$ 2,499.80  | 2,499.80        |
| 1246 4117AY11Y001015 0010 | 1 EQUIPO DE AIRE ACONDICIONADO TIPO MINISPLIT DE 60 000 BTU/HR MCA COMFORSTAR 220/1/60 CONTROL REMOTO FACT-540 \$ 22238.55   | 22,238.55       |
| 1246 4117AY11Y001015 0011 | 1 EQUIPO DE AIRE ACONDICIONADO TIPO MINISPLIT DE 24 000 BTU PARED ALTA MCA HYUNDAI 220V CONTROL REMOTO FACT-B516 \$ 8085.01  | 8,085.01        |
| 1246 4117AY11Y001015 0012 | 1 EQUIPO DE AIRE ACONDICIONADO TIPO MINISPLIT DE 24 000 BTU PARED ALTA MCA HYUNDAI 220V CONTROL REMOTO FACT-B518 \$ 7979.99  | 7,979.99        |
| 1246 4117AY11Y001015 0013 | 1 EQUIPO DE AIRE ACONDICIONADO TIPO MINISPLIT DE 60 000 BTU/HR MCA COMFORSTAR 220/1/60 CONTROL REMOTO FACT-623 \$ 22950.00   | 22,950.00       |
| 1246 4117AY11Y001015 0014 | 1 EQUIPO DE AIRE ACONDICIONADO TIPO MINISPLIT DE 18 000 BTU PARED ALTA MCA PRIME DE 220V CONTROL REMOTO FACT-B642 \$ 6599.99   | 6,599.99        |
| 1246 4117AY11Y001015 0015 | 1 EQUIPO DE AIRE ACONDICIONADO TIPO MINISPLIT DE 12 000 BTU PARED ALTA MCA HYUNDAI DE 220V CONTROL REMOTO FACT-B613 \$ 4299.99   | 4,299.99        |
| 1246 4117AY11Y001015 0017 | 1 EQUIPO DE AIRE ACONDICIONADO TIPO MINISPLIT DE 24 000 BTU PARED ALTA MCA HYUNDAI DE 220V CONTROL REMOTO FACT-B634 \$ 8199.99   | 8,199.99        |
| 1246 4117AY11Y001015 0018 | 1 TELEFONO ALCATEL -LUCENT 4019 GRIS URBANO PANTALLA 1X20 FACT-292 \$ 3399.99  | 3,399.99        |
| 1246 41474711Z001014 0002 | 1 JUEGO SUMINISTRO DE AIRE ACONDICIONADO TIPO MINI SPLIT, MARCA PRIME, 18,000 MODELO U.C. EMPRN182-C F-B94 \$5,774.99  | 5,774.99        |
| 1246 41474711Z001014 0003 | 1 JUEGO AIRE ACONDICIONADO TIPO MINISPLIT DE 60,000 BTU/HR MARCA COMFORT STAR 220V F-B93 \$19,424.99   | 19,424.99       |
| 1246 41474711Z001014 0004 | 1 JUEGO AIRE ACONDICIONADO TIPO MINISPLIT DE 60,000 BTU/HR MARCA COMFORT STAR 220V F-B95 \$19,424.99   | 19,424.99       |
| 1246 41474711Z001014 0005 | 1 JUEGO AIRE ACONDICIONADO TIPO MINISPLIT MARCA PRIME DE 18,000 BTU/HR, 220/1/60 F-B92 \$5,774.99  | 5,774.99        |
| 1246 5111A111X001008 0011 | TELEFONO MOD 275 MARCA BROTHER F-46596   | 1,738.80        |
| 1246 5111A111X001009 0002 | 1 BLACKBERRY 3-G BOLD 9000 8005 359614020729922 FACT-801-2770055   | 3,735.00        |
| 1246 5117AY11Y001015 0002 | 1 TELEFONO ALCATEL-LUCENT 4019 GRIS URBANO PANTALLA 1X20 FACT-178 \$ 3,250.00  | 3,250.00        |
| 1246 5117AY11Y001015 0003 | 1 TELEFONO ALCATEL-LUCENT 4019 GRIS URBANO PANTALLA 1X20 FACT.208 \$ 3,250.00  | 3,250.00        |
| 1246 52153314I008C22 0002 | 01 EQUIPO DE VIDEOCONFERENCIA MARCA LOGITECH MODELO GROUP, FACTURA SERIE A FOLIO 1054, PRECIO UNITARIO IVA INCLUIDO \$26,434.08, PROVEEDOR CYBAC TI SA DE CV PARA EL PROYECTO 229231 ADQUISICION DE EQUIPOS PARA EL INSTITUTO TECNOLOGICO DE TAPACHULA | 26,434.08       |



**GOBIERNO CONSTITUCIONAL DEL ESTADO DE CHIAPAS**  
**INSTITUTO DE LA INFRAESTRUCTURA FÍSICA EDUCATIVA DEL ESTADO DE**  
**CHIAPAS**

**SISTEMA CONTABLE 2022**  
**RELACIÓN DE BIENES MUEBLES QUE COMPONEN SU PATRIMONIO**  
**Cuenta Pública al 31 de diciembre de 2022**

Página 13 de 13

Hora: 05:58:50p. m.

Fecha: 14/02/2023

| Código                    | Descripción del Bien  | Valor en Libros |
|---------------------------|---|-----------------|
| 1246 52153314I008C22 0003 | 01 DRON MARCA DJI MODELO AIR 2S COMBO, FACTURA FD-0020 PRECIO UNITARIO IVA INCLUIDO \$41,622.78, PROVEEDOR XENIO GLOBAL TECH, PROYECTO 229231, ADQUISICION DE EQUIPOS PARA EL INSTITUTO TECNOLOGICO DE TAPACHULA              | 41,622.78       |
| 1246 52153314I008C22 0004 | 01 GPS TOPOGRÁFICO SISTEMA INTEGRADO MARCA CHCNAV, FACTURA FD-0021 PRECIO UNITARIO IVA INCLUIDO \$257,080.82, PROVEEDOR XENIO GLOBAL TECH, PROYECTO 229231, ADQUISICION DE EQUIPOS PARA EL INSTITUTO TECNOLOGICO DE TAPACHULA | 257,080.82      |
| 1246 52153314I008C22 0005 | 01 GPS PARA MAPEO MARCA GARMIN MODELO MONTANA, FACTURA FD-0022 PRECIO UNITARIO IVA INCLUIDO \$165,002.04, PROVEEDOR XENIO GLOBAL TECH, PROYECTO 229231, ADQUISICION DE EQUIPOS PARA EL INSTITUTO TECNOLOGICO DE TAPACHULA     | 165,002.04      |

GOBIERNO CONSTITUCIONAL DEL ESTADO DE CHIAPAS  
INSTITUTO DE LA INFRAESTRUCTURA FÍSICA EDUCATIVA DEL ESTADO DE  
CHIAPAS

SISTEMA CONTABLE 2022

RELACIÓN DE BIENES INMUEBLES QUE COMPONEN SU PATRIMONIO  
Cuenta Pública al 31 de diciembre de 2022

Página 1 de 1

Hora: 05:58:59p. m.

Fecha: 14/02/2023

| Código                    | Descripción del Bien  | Valor en Libros |
|---------------------------|---|-----------------|
| 1231                      | Terrenos  | 26,784,000.00   |
| 1231 1127A511X003009 0001 | 21120730 INSTITUTO DE LA INFRAESTRUCTURA FISICA EDUCATIVA DEL ESTADO DE CHIAPAS | 26,784,000.00   |
| 1233                      | Edificios no Habitacionales   | 12,770,000.00   |
| 1233 114A311X001021 0002  | Módulo de Servicios Sanitarios en las Instalaciones del INIFECH                 | 970,000.00      |
| 1233 117A511X003009 0001  | EDIFICIO PÚBLICO  | 11,800,000.00   |



**GOBIERNO CONSTITUCIONAL DEL ESTADO DE CHIAPAS**  
**INSTITUTO DE LA INFRAESTRUCTURA FÍSICA EDUCATIVA DEL ESTADO DE**  
**CHIAPAS**

**SISTEMA CONTABLE 2022**  
**RELACIÓN DE ACTIVOS INTANGIBLES QUE COMPONEN SU PATRIMONIO**  
**Cuenta Pública al 31 de diciembre de 2022**

Página 1 de 1  
Hora: 05:59:08p. m.  
Fecha: 14/02/2023

| Código | Descripción del Bien | Valor en Libros |
|--------|----------------------|-----------------|
|--------|----------------------|-----------------|

---

No presenta saldos a la fecha