

SISTEMA CONTABLE 2022
ESTADO DE SITUACIÓN FINANCIERA
AL 31 DE DICIEMBRE DE 2022

CONCEPTO	2022	2021	CONCEPTO	2022	2021
ACTIVO			PASIVO		
Activo Circulante			Pasivo Circulante		
Efectivo y Equivalentes	410,980,062.16	174,027,499.14	Cuentas por Pagar a Corto Plazo	132,368,099.77	605,614,165.05
Derechos a Recibir Efectivo o Equivalentes	2,281,447.03	85,264,907.70	Documentos por Pagar a Corto Plazo	0.00	0.00
Derechos a Recibir Bienes o Servicios	0.00	0.00	Porción a Corto Plazo de la Deuda Pública a Largo Plazo	0.00	0.00
Inventarios	0.00	0.00	Pasivos Diferidos a Corto Plazo	0.00	0.00
Almacenes	0.00	0.00	Fondos y Bienes de Terceros en Garantía y/o Administración a Corto Plazo	282,397,763.38	0.00
Estimación por Pérdida o Deterioro de Activos Circulantes	0.00	0.00	Provisiones a Corto Plazo	0.00	0.00
Otros Activos Circulantes	0.00	0.00	Otros Pasivos a Corto Plazo	394,337.20	0.00
Total de Activos Circulantes	413,261,509.19	259,292,406.84	Total de Pasivos Circulantes	415,160,200.35	605,614,165.05
Activo No Circulante			Pasivo No Circulante		
Inversiones Financieras a Largo Plazo	744,366,536.72	728,886,572.46	Cuentas por Pagar a Largo Plazo	662,853,044.00	727,932,804.12
Derechos a Recibir Efectivo o Equivalentes a Largo Plazo	828,925,602.19	689,915,773.73	Documentos por Pagar a Largo Plazo	0.00	0.00
Bienes Inmuebles, Infraestructura y Construcciones en Proceso	191,270,319.69	191,270,319.69	Deuda Pública a Largo Plazo	0.00	0.00
Bienes Muebles	180,270,819.53	122,429,692.96	Pasivos Diferidos a Largo Plazo	449,431,393.75	278,976,714.87
Activos Intangibles	590,625.99	1,248,487.71	Fondos y Bienes de Terceros en Garantía y/o Administración a Largo Plazo	173,989,122.12	0.00
Depreciación, Deterioro y Amortización Acumulada de Bienes	0.00	0.00	Provisiones a Largo Plazo	0.00	0.00
Activos Diferidos	0.00	0.00	Total de Pasivos No Circulantes	1,286,273,559.87	1,006,909,518.99
Estimación por Pérdida o Deterioro de Activos no Circulantes	0.00	0.00			
Otros Activos no Circulantes	0.00	0.00			
Total de Activos No Circulantes	1,945,423,904.12	1,733,750,846.55	Total del Pasivo	1,701,433,760.22	1,612,523,684.04
			HACIENDA PÚBLICA-PATRIMONIO		
			Hacienda Pública/Patrimonio Contribuido	0.00	0.00
			Aportaciones	0.00	0.00
			Donaciones de Capital	0.00	0.00
			Actualización de la Hacienda Pública/Patrimonio	0.00	0.00
			Hacienda Pública/Patrimonio Generado	657,251,653.09	380,519,569.35
			Resultados del Ejercicio (Ahorro/Desahorro)	337,155,919.58	13,685,145.35
			Resultados de Ejercicios Anteriores	(494,468,969.92)	(431,755,632.78)
			Revalúos	0.00	0.00
			Reservas	814,564,703.43	798,590,056.78
			Rectificaciones de Resultados de Ejercicios Anteriores		
			Exceso o Insuficiencia en la Actualización de la Hacienda Pública/Patrimonio	0.00	0.00
			Resultado por Posición Monetaria	0.00	0.00
			Resultado por Tenencia de Activos no Monetarios	0.00	0.00
			Total Hacienda Pública/Patrimonio	657,251,653.09	380,519,569.35
Total del Activo	2,358,685,413.31	1,993,043,253.39	Total del Pasivo y Hacienda Pública/Patrimonio	2,358,685,413.31	1,993,043,253.39

SISTEMA CONTABLE 2022
ESTADO DE ACTIVIDADES
DEL 1 DE ENERO AL 31 DE DICIEMBRE DE 2022

 Fecha: 18/01/2023
 Página 1 de 1

CONCEPTO	2022	2021
INGRESOS Y OTROS BENEFICIOS		
Ingresos de Gestión	3,035,307,926.66	2,681,600,199.32
Impuestos	0.00	0.00
Cuotas y Aportaciones de Seguridad Social	3,033,101,311.08	2,678,247,377.00
Contribuciones de Mejoras	0.00	0.00
Derechos	0.00	0.00
Productos	0.00	0.00
Aprovechamientos	0.00	0.00
Ingresos por Venta de Bienes y Prestación de Servicios	2,206,615.58	3,352,822.32
Participaciones, Aportaciones, Convenios, Incentivos Derivados de la Colaboración Fiscal, Fondos Distintos de Aportaciones, Transferencias, Asignaciones, Subsidios y Subvenciones, y Pensiones y Jubilaciones	2,546,381,330.01	2,282,235,509.54
Participaciones, Aportaciones, Convenios, Incentivos Derivados de la Colaboración Fiscal y Fondos Distintos de Aportaciones	0.00	0.00
Transferencias, Asignaciones, Subsidios y Subvenciones, y Pensiones y Jubilaciones	2,546,381,330.01	2,282,235,509.54
Otros Ingresos y Beneficios	23,652,741.30	41,223,264.49
Ingresos Financieros	23,651,972.41	41,220,467.27
Incremento por Variación de Inventarios	0.00	0.00
Disminución del Exceso de Estimaciones por Pérdida o Deterioro u Obsolescencia	0.00	0.00
Disminución del Exceso de Provisiones	0.00	0.00
Otros Ingresos y Beneficios Varios	768.89	2,797.22
Total de Ingresos y Otros Beneficios	5,605,341,997.97	5,005,058,973.35
GASTOS Y OTRAS PÉRDIDAS		
Gastos de Funcionamiento	1,281,749,567.02	1,396,111,271.35
Servicios Personales	745,205,405.15	717,315,489.99
Materiales y Suministros	275,665,135.80	402,429,113.18
Servicios Generales	260,879,026.07	276,366,668.18
Transferencias, Asignaciones, Subsidios y Otras Ayudas	3,985,990,056.06	3,595,142,644.17
Transferencias Internas y Asignaciones al Sector Público	0.00	0.00
Transferencias al Resto del Sector Público	0.00	0.00
Subsidios y Subvenciones	29,682,421.91	32,231,653.80
Ayudas Sociales	11,867,461.60	7,909,601.10
Pensiones y Jubilaciones	3,944,440,172.55	3,555,001,389.27
Transferencias a Fideicomisos, Mandatos y Contratos Análogos	0.00	0.00
Transferencias a la Seguridad Social	0.00	0.00
Donativos	0.00	0.00
Transferencias al Exterior	0.00	0.00
Participaciones y Aportaciones	0.00	0.00
Participaciones	0.00	0.00
Aportaciones	0.00	0.00
Convenios	0.00	0.00
Intereses, Comisiones y Otros Gastos de la Deuda Pública	0.00	0.00
Intereses de la Deuda Pública	0.00	0.00
Comisiones de la Deuda Pública	0.00	0.00
Gastos de la Deuda Pública	0.00	0.00
Costo por Coberturas	0.00	0.00
Apoyos Financieros	0.00	0.00
Otros Gastos y Pérdidas Extraordinarias	446,455.31	119,912.48
Estimaciones, Depreciaciones, Deterioros, Obsolescencia y Amortizaciones	0.00	0.00
Provisiones	0.00	0.00
Disminución de Inventarios	0.00	0.00
Aumento por Insuficiencia de Estimaciones por Pérdida o Deterioro u Obsolescencia	0.00	0.00
Aumento por Insuficiencia de Provisiones	0.00	0.00
Otros Gastos	446,455.31	119,912.48
Inversión Pública	0.00	0.00
Inversión Pública no Capitalizable	0.00	0.00
Total de Gastos y Otras Pérdidas	5,268,186,078.39	4,991,373,828.00
Resultados del Ejercicio (Ahorro/Desahorro)	337,155,919.58	13,685,145.35

SISTEMA CONTABLE 2022
 ESTADO DE VARIACIÓN EN LA HACIENDA PÚBLICA
 DEL 1 DE ENERO AL 31 DE DICIEMBRE DE 2022

 Fecha:
 18/01/2023

CONCEPTO	HACIENDA PÚBLICA/ PATRIMONIO CONTRIBUIDO	HACIENDA PÚBLICA/ PATRIMONIO GENERADO DE EJERCICIOS ANTERIORES	HACIENDA PÚBLICA/ PATRIMONIO GENERADO DEL EJERCICIO	EXCESO O INSUFICIENCIA EN LA ACTUALIZACIÓN DE LA HACIENDA PÚBLICA / PATRIMONIO	TOTAL
Hacienda Pública / Patrimonio Contribuido Neto de 2021	0.00				0.00
Aportaciones	0.00				0.00
Donaciones de Capital	0.00				0.00
Actualización de la Hacienda Pública/Patrimonio	0.00				0.00
Hacienda Pública / Patrimonio Generado Neto de 2021		366,834,424.00	13,685,145.35		380,519,569.35
Resultados del Ejercicio (Ahorro/Desahorro)		0.00	13,685,145.35		13,685,145.35
Resultados de Ejercicios Anteriores		(431,755,632.78)	0.00		(431,755,632.78)
Revalúos		0.00	0.00		0.00
Reservas		798,590,056.78	0.00		798,590,056.78
Rectificaciones de Resultados de Ejercicios Anteriores		0.00	0.00		0.00
Exceso o Insuficiencia en la Actualización de la Hacienda Pública / Patrimonio Neto de 2021				0.00	0.00
Resultado por Posición Monetaria				0.00	0.00
Resultado por Tenencia de Activos no Monetarios				0.00	0.00
Hacienda Pública / Patrimonio Neto Final de 2021		366,834,424.00	13,685,145.35		380,519,569.35
Cambios en la Hacienda Pública / Patrimonio Contribuido Neto de 2022	0.00				0.00
Aportaciones	0.00				0.00
Donaciones de Capital	0.00				0.00
Actualización de la Hacienda Pública/Patrimonio	0.00				0.00
Variaciones de la Hacienda Pública / Patrimonio Generado Neto de 2022		(62,713,337.14)	339,445,420.88		276,732,083.74
Resultados del Ejercicio (Ahorro/Desahorro)		0.00	337,155,919.58		337,155,919.58
Resultados de Ejercicios Anteriores		(62,713,337.14)	(13,685,145.35)		(76,398,482.49)
Revalúos		0.00	0.00		0.00
Reservas		0.00	15,974,646.65		15,974,646.65
Rectificaciones de Resultados de Ejercicios Anteriores		0.00	0.00		0.00
Cambios en el Exceso o Insuficiencia en la Actualización de la Hacienda Pública / Patrimonio Neto de 2022				0.00	0.00
Resultado por Posición Monetaria				0.00	0.00
Resultado por Tenencia de Activos no Monetarios				0.00	0.00
Hacienda Pública / Patrimonio Neto Final de 2022		304,121,086.86	353,130,566.23	0.00	657,251,653.09

SISTEMA CONTABLE 2022
ESTADO DE CAMBIOS EN LA SITUACIÓN FINANCIERA
DEL 1 DE ENERO AL 31 DE DICIEMBRE DE 2022

 Página 1 de 1
 18/01/2023

Fecha:

CONCEPTO	ORIGEN	APLICACIÓN
ACTIVO	83,641,322.39	449,283,482.31
Activo Circulante	82,983,460.67	236,952,563.02
Efectivo y Equivalentes	0.00	236,952,563.02
Derechos a Recibir Efectivo o Equivalentes	82,983,460.67	
Derechos a Recibir Bienes o Servicios	0.00	0.00
Inventarios	0.00	0.00
Almacenes	0.00	0.00
Estimación por Pérdida o Deterioro de Activos Circulantes	0.00	0.00
Otros Activos Circulantes	0.00	0.00
Activo No Circulante	657,861.72	212,330,919.29
Inversiones Financieras a Largo Plazo	0.00	15,479,964.26
Derechos a Recibir Efectivo o Equivalentes a Largo Plazo	0.00	139,009,828.46
Bienes Inmuebles, Infraestructura y Construcciones en Proceso	0.00	0.00
Bienes Muebles	0.00	57,841,126.57
Activos Intangibles	657,861.72	0.00
Depreciación, Deterioro y Amortización Acumulada de Bienes	0.00	0.00
Activos Diferidos	0.00	0.00
Estimaciones por Pérdida de Cuentas Incobrables de Deudores Diversos por Cobrar a Largo Plazo	0.00	0.00
Otros Activos no Circulantes	0.00	0.00
PASIVO	627,235,901.58	538,325,825.40
Pasivo Circulante	282,792,100.58	473,246,065.28
Cuentas por Pagar a Corto Plazo	0.00	473,246,065.28
Documentos por Pagar a Corto Plazo	0.00	0.00
Porción a Corto Plazo de la Deuda Pública a Largo Plazo	0.00	0.00
Pasivos Diferidos a Corto Plazo	0.00	0.00
Fondos y Bienes de Terceros en Garantía y/o Administración a Corto Plazo	282,397,763.38	0.00
Provisiones a Corto Plazo	0.00	0.00
Otros Pasivos a Corto Plazo	394,337.20	0.00
Pasivo No Circulante	344,443,801.00	65,079,760.12
Cuentas por Pagar a Largo Plazo	0.00	65,079,760.12
Documentos por Pagar a Largo Plazo	0.00	0.00
Deuda Pública a Largo Plazo	0.00	0.00
Pasivos Diferidos a Largo Plazo	170,454,678.88	0.00
Fondos y Bienes de Terceros en Garantía y/o Administración a Largo Plazo	173,989,122.12	0.00
Provisiones a Largo Plazo	0.00	0.00
HACIENDA PÚBLICA/PATRIMONIO	339,445,420.88	62,713,337.14
Hacienda Pública/Patrimonio Contribuido	0.00	0.00
Aportaciones	0.00	0.00
Donaciones de Capital	0.00	0.00
Actualización de la Hacienda Pública/Patrimonio	0.00	0.00
Hacienda Pública/Patrimonio Generado	339,445,420.88	62,713,337.14
Resultados del Ejercicio (Ahorro/Desahorro)	323,470,774.23	0.00
Resultados de Ejercicios Anteriores	0.00	62,713,337.14
Revalúos	0.00	0.00
Reservas	15,974,646.65	0.00
Rectificaciones de Resultados de Ejercicios Anteriores	0.00	0.00
Exceso o Insuficiencia en la Actualización de la Hacienda Pública/Patrimonio		
Resultado por Posición Monetaria	0.00	0.00
Resultado por Tenencia de Activos no Monetarios	0.00	0.00

SISTEMA CONTABLE 2022
ESTADO DE FLUJOS DE EFECTIVO
DEL 1 DE ENERO AL 31 DE DICIEMBRE DE 2022

Página 1 de 1

Fecha: 18/01/2023

CONCEPTO	2022	2021
Flujos de Efectivo de las Actividades de Operación		
Origen	5,605,341,997.97	5,005,058,973.35
Impuestos	0.00	0.00
Cuotas y Aportaciones de Seguridad Social	3,033,101,311.08	2,678,247,377.00
Contribuciones de Mejoras	0.00	0.00
Derechos	0.00	0.00
Productos	0.00	0.00
Aprovechamientos	0.00	0.00
Ingresos por Venta de Bienes y Prestación de Servicios	2,206,615.58	3,352,822.32
Participaciones, Aportaciones, Convenios, Incentivos Derivados de la Colaboración Fiscal y Fondos Distintos de Aportaciones	0.00	0.00
Transferencias, Asignaciones, Subsidios y Subvenciones, y Pensiones y Jubilaciones	2,546,381,330.01	2,282,235,509.54
Otros Orígenes de Operación	23,652,741.30	41,223,264.49
Aplicación	5,268,186,078.39	4,991,373,828.00
Servicios Personales	745,205,405.15	717,315,489.99
Materiales y Suministros	275,665,135.80	402,429,113.18
Servicios Generales	260,879,026.07	276,366,668.18
Transferencias Internas y Asignaciones al Sector Público	0.00	0.00
Transferencias al Resto del Sector Público	0.00	0.00
Subsidios y Subvenciones	29,682,421.91	32,231,653.80
Ayudas Sociales	11,867,461.60	7,909,601.10
Pensiones y Jubilaciones	3,944,440,172.55	3,555,001,389.27
Transferencias a Fideicomisos, Mandatos y Contratos Análogos	0.00	0.00
Transferencias a la Seguridad Social	0.00	0.00
Donativos	0.00	0.00
Transferencias al Exterior	0.00	0.00
Participaciones	0.00	0.00
Aportaciones	0.00	0.00
Convenios	0.00	0.00
Otras Aplicaciones de Operación	446,455.31	119,912.48
Flujos Netos de Efectivo por Actividades de Operación	337,155,919.58	13,685,145.35
Flujos de Efectivo de las Actividades de Inversión		
Origen	166,621,342.53	356,616,585.86
Bienes Inmuebles, Infraestructura y Construcciones en Proceso	0.00	0.00
Bienes Muebles	19,328,334.88	17,039.73
Otros Orígenes de Inversión	147,293,007.65	356,599,546.13
Aplicación	355,734,775.27	462,846,547.63
Bienes Inmuebles, Infraestructura y Construcciones en Proceso	0.00	0.00
Bienes Muebles	77,169,461.45	8,850,023.80
Otras Aplicaciones de Inversión	278,565,313.82	453,996,523.83
Flujos Netos de Efectivo por Actividades de Inversión	(189,113,432.74)	(106,229,961.77)
Flujos de Efectivo de las Actividades de Financiamiento		
Origen	639,532,555.19	179,122,692.78
Endeudamiento Neto	0.00	0.00
Interno	0.00	0.00
Externo	0.00	0.00
Otros Orígenes de Financiamiento	639,532,555.19	179,122,692.78
Aplicación	550,622,479.01	28,088,634.10
Servicios de la Deuda	0.00	0.00
Interno	0.00	0.00
Externo	0.00	0.00
Otras Aplicaciones de Financiamiento	550,622,479.01	28,088,634.10
Flujos Netos de Efectivo por Actividades de Financiamiento	88,910,076.18	151,034,058.68
Incremento/Disminución Neta en el Efectivo y Equivalentes al Efectivo	236,952,563.02	58,489,242.26
Efectivo y Equivalentes al Efectivo al Inicio del Ejercicio	174,027,499.14	115,538,256.88
Efectivo y Equivalentes al Efectivo al Final del Ejercicio	410,980,062.16	174,027,499.14

SISTEMA CONTABLE 2022
 ESTADO ANALÍTICO DEL ACTIVO
 DEL 1 DE ENERO AL 31 DE DICIEMBRE DE 2022

 Fecha: Página 1 de 1
18/01/2023

CONCEPTO	SALDO INICIAL (SI)	CARGOS DEL PERIODO	ABONOS DEL PERIODO	SALDO FINAL (SF)	VARIACIÓN DEL PERIODO (SF - SI)
ACTIVO	1,993,043,253.39	38,550,581,778.79	38,184,939,618.87	2,358,685,413.31	365,642,159.92
ACTIVO CIRCULANTE	259,292,406.84	34,087,679,057.12	33,933,709,954.77	413,261,509.19	153,969,102.35
Efectivo y Equivalentes	174,027,499.14	19,374,576,598.47	19,137,624,035.45	410,980,062.16	236,952,563.02
Derechos a Recibir Efectivo o Equivalentes	85,264,907.70	14,713,102,458.65	14,796,085,919.32	2,281,447.03	(82,983,460.67)
Derechos a Recibir Bienes o Servicios	0.00	0.00	0.00	0.00	0.00
Inventarios	0.00	0.00	0.00	0.00	0.00
Almacenes	0.00	0.00	0.00	0.00	0.00
Estimación por Pérdida o Deterioro de Activos Circulantes	0.00	0.00	0.00	0.00	0.00
Otros Activos Circulantes	0.00	0.00	0.00	0.00	0.00
ACTIVO NO CIRCULANTE	1,733,750,846.55	4,462,902,721.67	4,251,229,664.10	1,945,423,904.12	211,673,057.57
Inversiones Financieras a Largo Plazo	728,886,572.46	4,003,352,790.51	3,987,872,826.25	744,366,536.72	15,479,964.26
Derechos a Recibir Efectivo o Equivalentes a Largo Plazo	689,915,773.73	377,686,472.53	238,676,644.07	828,925,602.19	139,009,828.46
Bienes Inmuebles, Infraestructura y Construcciones en Proceso	191,270,319.69	0.00	0.00	191,270,319.69	0.00
Bienes Muebles	122,429,692.96	80,801,176.64	22,960,050.07	180,270,819.53	57,841,126.57
Activos Intangibles	1,248,487.71	1,062,281.99	1,720,143.71	590,625.99	(657,861.72)
Depreciación, Deterioro y Amortización Acumulada de Bienes	0.00	0.00	0.00	0.00	0.00
Activos Diferidos	0.00	0.00	0.00	0.00	0.00
Estimaciones por Pérdida de Cuentas Incobrables de Deudores Diversos por Cobrar a Largo Plazo	0.00	0.00	0.00	0.00	0.00
Otros Activos no Circulantes	0.00	0.00	0.00	0.00	0.00

SISTEMA CONTABLE 2022
ESTADO ANALÍTICO DE LA DEUDA Y OTROS PASIVOS
DEL 1 DE ENERO AL 31 DE DICIEMBRE DE 2022

Fecha: 18/01/2023
Página 1 de 1

DENOMINACIÓN DE LAS DEUDAS	MONEDA DE CONTRATACIÓN	INSTITUCIÓN O PAÍS ACREEDOR	SALDO INICIAL DEL PERIODO	SALDO FINAL DEL PERIODO
DEUDA PÚBLICA				
Corto Plazo				
Deuda Interna			0.00	0.00
Instituciones de Crédito	Moneda Nacional	México	0.00	0.00
Títulos y Valores	Moneda Nacional	México	0.00	0.00
Arrendamientos Financieros	Moneda Nacional	México	0.00	0.00
Deuda Externa			0.00	0.00
Organismos Financieros Internacionales	Moneda Nacional	México	0.00	0.00
Deuda Bilateral	Moneda Nacional	México	0.00	0.00
Títulos y Valores	Moneda Nacional	México	0.00	0.00
Arrendamientos Financieros	Moneda Nacional	México	0.00	0.00
Subtotal de Deuda Pública a Corto Plazo			0.00	0.00
Largo Plazo				
Deuda Interna			0.00	0.00
Instituciones de Crédito	Moneda Nacional	México	0.00	0.00
Títulos y Valores	Moneda Nacional	México	0.00	0.00
Arrendamientos Financieros	Moneda Nacional	México	0.00	0.00
Deuda Externa			0.00	0.00
Organismos Financieros Internacionales	Moneda Nacional	México	0.00	0.00
Deuda Bilateral	Moneda Nacional	México	0.00	0.00
Títulos y Valores	Moneda Nacional	México	0.00	0.00
Arrendamientos Financieros	Moneda Nacional	México	0.00	0.00
Subtotal de Deuda Pública a Largo Plazo			0.00	0.00
Total de Otros Pasivos	Moneda Nacional	México	1,612,523,684.04	1,701,433,760.22
Total Deuda Pública y Otros Pasivos			1,612,523,684.04	1,701,433,760.22

Informe sobre pasivos contingentes

De conformidad a las Principales Reglas de Registro y Valoración del Patrimonio (Elementos Generales), emitidas por el Consejo Nacional de Armonización Contable, publicadas en el capítulo reformado en el Diario Oficial de la Federación el 06 de octubre del 2014, y última reforma del 23 de diciembre de 2020, los Pasivos Contingentes consideran:

- a) Una obligación posible, surgida a raíz de sucesos pasados, cuya existencia ha de ser confirmada sólo por la ocurrencia, o en su caso, por la no ocurrencia, de uno o más eventos inciertos en el futuro, que no están enteramente bajo el control del organismo público.
- b) Una obligación presente, surgida a raíz de sucesos pasados, que no se ha reconocido contablemente porque: no es probable que la entidad tenga que satisfacerla, desprendiéndose de recursos que incorporen beneficios económicos; o bien el importe de la obligación no pueda ser medido con la suficiente fiabilidad.

Al respecto, se informa que éste Ente Público al 31 de diciembre de 2022 cuenta con Pasivos Contingentes significativos pendientes de pago, por 556.4 millones de pesos, de los cuales 61.9 millones de pesos corresponde a juicios laborales con laudos, 56.4 millones de pesos de juicios sin ejecución de demanda o laudo, 0.3 millones de pesos por expedientes mercantiles con sentencia, 30.3 millones de pesos por expedientes civiles con sentencia, 7.6 millones por expedientes contenciosos administrativos con sentencia de proveedores, 333.9 millones de pesos en expedientes contenciosos administrativos en trámite de proveedores, 5.4 millones de pesos en expedientes administrativos con sentencia en pensiones máximas, 5 millones de pesos correspondiente a jubilación a cargo del Gobiernos, ISSTECH y Sector Policial.

SISTEMA CONTABLE 2022
NOTAS A LOS ESTADOS FINANCIEROS
DEL 1o. DE ENERO AL 31 DE DICIEMBRE DE 2022

Página 1 de 26

Fecha: 18/01/2023

De conformidad al artículo 46, fracción I, inciso g) y 49 de la Ley General de Contabilidad Gubernamental, así como, a la normatividad emitida por el Consejo Nacional de Armonización Contable, a continuación, se presentan las notas a los estados financieros del Instituto de Seguridad Social de los Trabajadores del Estado de Chiapas, correspondiente al 31 de diciembre de 2022, con los siguientes apartados:

- Notas de Desglose,
- Notas de Memoria (Cuentas de Orden), y
- Notas de Gestión Administrativa.

Las cifras mostradas al 31 de diciembre de 2022, se presentan de conformidad a la estructura de información dictado por el Consejo Nacional de Armonización Contable, publicado en el Diario Oficial de la Federación el 6 de octubre de 2014, reformas del 27 de septiembre de 2018, y del 23 de diciembre de 2020.

NOTAS DE DESGLOSE

NOTAS AL ESTADO DE SITUACIÓN FINANCIERA

El Estado de Situación Financiera muestra la posición financiera del **Instituto de Seguridad Social de los Trabajadores del Estado de Chiapas**, valuados y elaborados de acuerdo con los Postulados Básicos de Contabilidad Gubernamental, Normas y Metodología para la Emisión de Información Financiera y Estructura de los Estados Financieros del Ente Público y Característica de sus Notas, emitidos por el Consejo Nacional de Armonización Contable (CONAC), el cual refleja los bienes y derechos que se clasifican en rubros de acuerdo a su disponibilidad de liquidez al igual que sus obligaciones o compromisos, agrupándolas con relación a su exigibilidad.

ACTIVO

El activo se compone de los fondos, valores, derechos y bienes cuantificados en términos monetarios, los cuales dispone el **Instituto de Seguridad Social de los Trabajadores del Estado de Chiapas**, para la operatividad y la prestación de servicios públicos, éste se integra como sigue:

Circulante

Efectivo y Equivalentes

Este rubro al 31 de diciembre de 2022, presenta un saldo positivo por \$ 410,980,062.16 y representa el 99.4 por ciento del total del Activo Circulante se integra por los ingresos obtenidos por diversos conceptos, como son: saldos en las cuentas bancarias para la operatividad de las actividades del instituto, fondos de trabajo asignados a funcionarios del instituto y los depósitos en garantía por contratos de arrendamiento de las unidades médicas de Comitán, casa geriátrica de Comitán y oficina de enlace de tercer nivel en la ciudad de México.

**SISTEMA CONTABLE 2022
NOTAS A LOS ESTADOS FINANCIEROS
DEL 1o. DE ENERO AL 31 DE DICIEMBRE DE 2022**

Página 2 de 26

Fecha: 18/01/2023

CONCEPTO	2022	2021
Bancos/Dependencias y Otros	410,912,338.21	173,965,775.19
Depósitos de Fondos de Terceros en Garantía y/o Administración	67,723.95	61,723.95
Suma	\$ 410,980,062.16	\$ 174,027,499.14

Derechos a Recibir Efectivo o Equivalentes

Este rubro al 31 de diciembre de 2022 asciende a \$ 2,281,447.03 y representa el 0.6 por ciento del total del activo circulante. Este rubro se integra por subsidio al empleo que beneficia a los trabajadores del Instituto sujeto a su acreditamiento contra I.S.R. de Sueldos y Salarios. Así mismo, por fondos revolventes otorgados a las unidades médicas para el funcionamiento y desempeño de sus actividades pendientes de comprobación; de igual manera por recursos sujetos de aplicación y adeudos por diversos conceptos.

CONCEPTO	VENCIMIENTO (DÍAS)	2022	2021
Cuentas por Cobrar a Corto Plazo	≤ 365	\$ 2,564.79	\$ 76,298,915.73
Deudores Diversos por Cobrar a Corto Plazo	≤ 365	2,278,882.24	8,965,991.97
Suma		\$ 2,281,447.03	\$ 85,264,907.70

CONCEPTO	VENCIMIENTO (DÍAS)	2022	2021
Cuentas por Cobrar a Corto Plazo			
4.% Aportación pensionados	≤ 365	0.00	2,422,955.61
5% Aportación médica pensionados	≤ 365	0.00	51,917,454.96
6% Aportación médica pensionados	≤ 365	0.00	0.00
Cuotas, Aportaciones y Recuperación de Préstamos	≤ 365	0.00	4,889,257.72
Cuotas y Aportaciones	≤ 365	0.00	903,072.92
Recuperación de Préstamos	≤ 365	0.00	5,501,981.66
1% cuotas y aportaciones	≤ 365	0.00	10,619,047.42
Subsidio al empleo	≤ 365	2,564.79	3,777.42
Saldo a Favor de isr Salarios	≤ 365	0.00	37,206.02
Saldo a Favor de isr por servicios profesionales	≤ 365	0.00	4,162.00
Suma		\$ 2,564.79	\$ 76,298,915.73

**SISTEMA CONTABLE 2022
NOTAS A LOS ESTADOS FINANCIEROS
DEL 1o. DE ENERO AL 31 DE DICIEMBRE DE 2022**

CONCEPTO	VENCIMIENTO (DÍAS)	2022	2021
Deudores Diversos por Cobrar a Corto Plazo			
Funcionarios y Empleados	≤ 365	116,537.14	\$ 2,521,188.18
Deudores Diversos	≤ 365	2,162,345.10	6,444,803.79
	Suma	\$ 2,278,882.24	\$ 8,965,991.97

No Circulante

Inversiones Financieras a Largo Plazo

Este rubro asciende a \$ 744,366,536.72 y representa el 38.2 por ciento del Activo No Circulante Se integra por el fondo de fideicomiso de pensiones y jubilaciones el cual considera las cuotas y aportaciones mensuales, la aplicación corresponde al 4% sobre sueldos de cuotas de los trabajadores en transición y 13% de los de nueva generación, el 31.50% aportaciones del gobierno de sus trabajadores en transición y el 31.50% de los trabajadores de nueva generación del sector; Magisterio, Burocracia e ISSTECH; así como los intereses que generan las inversiones en las casas de bolsa, e intereses generados por la revolvencia de los préstamos fideicomiso; recursos que son de exclusividad para la operatividad de los Pensionados y Jubilados, del sector Magisterio, Burocracia e ISSTECH.

CONCEPTO	VENCIMIENTO (DÍAS)	2022	2021
Fideicomiso, Mandatos y Contratos Análogos	> 365	\$ 744,366,536.72	\$ 728,886,572.46
	Suma	\$ 744,366,536.72	\$ 728,886,572.46

Derechos a Recibir Efectivo o Equivalentes a Largo Plazo

Este rubro asciende a \$ 828,925,602.19 y representa el 42.6 por ciento del Activo No Circulante, se integra por 4% y 5% de Aportaciones para el Servicio médico de Pensionados, subsidio para el pago de Nómina de pensionados del Sector policía, Subsidio para medicamentos pendiente de recibir de la Secretaria de Hacienda, Así mismo, por saldo a favor de isr por salarios y servicios profesionales y ministraciones otorgados a las unidades médicas para el funcionamiento y desempeño de sus actividades pendiente de comprobación, recursos sujetos de aplicación y adeudos por diversos conceptos.

De igual manera por préstamos otorgados a derechohabientes del ISSTECH, hipotecarios; que son destinados a la adquisición de viviendas, construcción, pago de pasivo y/o liberación de gravámenes de bienes inmuebles, con plazo hasta de 15 años y por los préstamos a corto plazo y especiales se otorgan con una recuperación hasta de 3 años de plazo, así como fondo de garantía de préstamos hipotecarios y préstamos especiales con una recuperación hasta 5 años.

**SISTEMA CONTABLE 2022
NOTAS A LOS ESTADOS FINANCIEROS
DEL 1o. DE ENERO AL 31 DE DICIEMBRE DE 2022**

CONCEPTO	VENCIMIENTO (DÍAS)	2022	2021
Documentos Por Cobrar a Largo Plazo	> 365	\$ 162,472,414.03	\$ 210,149,452.64
Deudores Diversos a Largo Plazo	> 365	22,335,475.22	17,309,062.14
Préstamos Otorgados a Largo Plazo	> 365	644,117,712.94	462,457,258.95
Suma		\$ 828,925,602.19	\$ 689,915,773.73

CONCEPTO	VENCIMIENTO (DÍAS)	2022	2021
Documentos Por Cobrar a Largo Plazo			
Subsidio sector policía pensionados	> 365	\$ 888,401.59	\$ 888,401.59
4% Aportación Médica Pensionados	> 365	22,527,499.76	20,265,051.06
5% Aportación Médica Pensionados	> 365	6,966.76	0.00
Subsidio de la Secretaría de Hacienda	> 365	127,643,129.06	127,643,129.06
Cuotas. Aportaciones Médicas y recuperación de Préstamos	> 365	0.00	50,000,000.00
Subsidio Pago de Nómina de Pensionados	> 365	11,352,870.93	11,352,870.93
Saldo a favor de isr salarios	> 365	47,569.79	0.00
Saldo a favor de isr por serv. Prof.	>365	5,976.14	0.00
Suma		\$ 162,472,414.03	\$ 210,149,452.64

**SISTEMA CONTABLE 2022
NOTAS A LOS ESTADOS FINANCIEROS
DEL 1o. DE ENERO AL 31 DE DICIEMBRE DE 2022**

CONCEPTO	VENCIMIENTO (DÍAS)	2022	2021
Deudores Diversos a Largo Plazo			
Funcionarios y Empleados	> 365	\$ 1,667,902.98	\$ 847,555.11
Deudores Diversos	> 365	20,667,572.24	15,859,121.59
Demandas Judiciales en Proceso de Resolución	> 365	0.00	602,385.44
	Suma	\$ 22,335,475.22	\$ 17,309,062.14

CONCEPTO	VENCIMIENTO (DÍAS)	2022	2021
Préstamos Otorgados a Largo Plazo	> 365	\$ 644,117,712.94	\$ 462,457,258.95
	Suma	\$ 644,117,712.94	\$ 462,457,258.95

Bienes Inmuebles Infraestructura y Construcciones en Proceso

Este rubro al 31 de diciembre de 2022, asciende \$ 191,270,319.69 y representa el 9.8 por ciento del Activo No Circulante. Se integra de las propiedades que tiene el Instituto en el Estado de Chiapas y que ocupan sus oficinas administrativas, clínicas hospitalares, coordinaciones médicas y centro deportivo ISSTECH adquiridas con recursos propios y atreves de donación.

CONCEPTO	2022	2021
Terrenos	\$ 67,202,158.61	\$ 67,202,158.61
Edificios no Habitacionales	124,068,161.08	124,068,161.08
	Suma	\$ 191,270,319.69

Bienes Muebles

Este rubro asciende \$ 180,270,819.53 y representa el 9.3 por ciento del Activo No Circulante, se integra del valor histórico de Mobiliario y Equipo de Administración, Mobiliario y Equipo Educacional y Recreativo, Equipo e Instrumental Médico y de Laboratorio, Vehículos y Equipo de Transporte, Maquinaria Otros Equipos y Herramientas, Colecciones, Obras de Artes y Objetos Valiosos y Licencias, los cuales fueron adquiridos con recursos propios y se encuentran en proceso de depuración, en función de lo útil, inservible y obsoleto de los mismos, de igual manera se está en proceso de integrar la conciliación entre el área de Patrimonio y Contabilidad de éste Instituto, lo cual limitó a la aplicación de la Depreciación de los Bienes Muebles.

**SISTEMA CONTABLE 2022
NOTAS A LOS ESTADOS FINANCIEROS
DEL 1o. DE ENERO AL 31 DE DICIEMBRE DE 2022**

Página 6 de 26

Fecha: 18/01/2023

CONCEPTO	2022	2021
Mobiliario y Equipo de Administración	\$ 38,159,249.86	\$ 20,144,071.26
Mobiliario y Equipo Educativo y Recreativo	4,860,197.99	4,780,260.04
Equipo e Instrumental Médico y de Laboratorio	111,300,286.55	52,283,751.65
Vehículos y Equipo de Transporte	11,651,149.27	11,651,149.27
Maquinaria, Otros Equipos y Herramientas	14,242,125.86	33,570,460.74
Colecciones, Obras de Arte y Objetos Valiosos	57,810.00	0.00
Suma	\$ 180,270,819.53	\$ 122,429,692.96

Activos Intangibles

Este rubro asciende a \$ 590,625.99 y representa el 0.1 por ciento del Activo No Circulante, se integra por la adquisición de licencias de antivirus, así como de paquetes informáticos para el desarrollo de las actividades de la unidad de tecnologías de la información adquiridos con recursos propios.

CONCEPTO	2022	2021
Software	0.00	141,849.46
Licencias	590,625.99	1,106,638.25
Suma	\$ 590,625.99	\$ 1,248,487.71

PASIVO

Es el conjunto de cuentas que permite el registro de las obligaciones contraídas por el Instituto de Seguridad Social de los Trabajadores del Estado de Chiapas, para el desarrollo de sus funciones y prestación de los servicios públicos. Al 31 de diciembre de 2022, los Estados Financieros reflejan Pasivo circulante a corto plazo, es decir, aquellas obligaciones en que la exigibilidad de pago es menor a un año, así también, pasivo no circulante a largo plazo que representa las obligaciones con vencimiento posterior a un año.

Circulante

Cuentas por Pagar a Corto Plazo

Este rubro al 31 de diciembre de 2022, asciende a \$ 132,368,099.77 y representa el 31.8 por ciento del Pasivo Circulante, se integra por los compromisos pendientes de pago de prestaciones salariales devengados, del periodo que se informa y de años anteriores, así como a proveedores y prestadores de servicios; por la adquisición de productos farmacéuticos e insumos médicos, importe que está en proceso de depuración para su pago.

Así como, por Contribuciones Federales de retenciones sobre honorarios, arrendamiento, impuesto sobre sueldos y salarios e indemnización, y retenciones del 1.25% de Resico del mes de diciembre de 2022 y contribuciones Estatales del 2% sobre nóminas, 6% adicional para el desarrollo económico y social de la entidad y 2% de retención de obras y servicios, del sexto bimestre del 2022, mismos que se pagarán a

**SISTEMA CONTABLE 2022
NOTAS A LOS ESTADOS FINANCIEROS
DEL 1o. DE ENERO AL 31 DE DICIEMBRE DE 2022**

Hacienda Federal y Hacienda del Estado a más tardar el 17 y 16 de enero del 2023 respectivamente.

También compromisos pendientes de pago a cargo del Instituto, tales como, pensión alimenticia, diversas cuotas sindicales, adeudos a empresas crediticias, entre otros, mismos que se encuentran en proceso de integración contable para su depuración correspondiente.

CONCEPTO	VENCIMIENTO (DÍAS)	2022	2021
Servicios Personales por Pagar a Corto Plazo	≤ 365	\$ 8,713,016.10	\$ 22,640,322.68
Proveedores por Pagar a Corto Plazo	≤ 365	70,890,778.81	224,478,715.34
Transferencias otorgadas por pagar a Corto Plazo	≤ 365	11,358,771.67	0.00
Retenciones y Contribuciones por Pagar a Corto Plazo	≤ 365	27,856,572.48	26,918,690.54
Otras Cuentas por Pagar a Corto Plazo	≤ 365	13,548,960.71	331,576,436.49
Suma		\$ 132,368,099.77	\$ 605,614,165.05

Fondos y Bienes de Terceros en Garantía y/o Administración a Corto Plazo

Este rubro al 31 de diciembre del 2022, asciende a \$ 282,397,763.38 y representa el 68.1 por ciento del total de pasivo circulante, se integra por rentas del centro deportivo y prestamos por pagar, recuperación de préstamos por aplicar, descuentos indebidos de préstamos, reintegros a kardex de préstamos, intereses cobrados del fondo de préstamos, 1 por ciento de cuotas y aportaciones del fondo de préstamos y rendimientos de cuentas bancarias del fondo de préstamos.

CONCEPTO	VENCIMIENTO (DÍAS)	2022	2021
Fondos de Garantía a Corto Plazo	≤ 365	5,000.00	0.00
Otros Fondos de Terceros en Garantía	≤ 365	282,392,763.38	0.00
Suma		\$ 282,397,763.38	\$ 0.00

Otros Pasivos a Corto Plazo

Este rubro al 31 de diciembre del 2022, asciende a \$ 394,337.20 y representa el 0.1 por ciento del total de pasivo circulante, se integra por depósitos bancarios por aclarar del periodo que se informa.

**SISTEMA CONTABLE 2022
 NOTAS A LOS ESTADOS FINANCIEROS
 DEL 1o. DE ENERO AL 31 DE DICIEMBRE DE 2022**

Página 8 de 26

Fecha: 18/01/2023

CONCEPTO	VENCIMIENTO (DÍAS)	2022	2021
Otros Pasivos Circulantes	≤ 365	394,337.20	0.00
	Suma	\$ 394,337.20	\$ 0.00

No Circulante
Cuentas por Pagar a Largo Plazo

Este rubro al 31 de diciembre de 2022, asciende a \$ 662,853,044.00 y representa el 51.6 por ciento del total Pasivo No Circulante, se integra por los compromisos pendientes de pago a proveedores y prestadores de servicios, por la adquisición de productos farmacéuticos e insumos médicos y prestación de servicios, importe que está en proceso de depuración para su pago.

CONCEPTO	VENCIMIENTO (DÍAS)	2022	2021
Proveedores por Pagar a Largo Plazo	> 365	\$ 662,853,044.00	\$ 727,932,804.12
	Suma	\$ 662,853,044.00	\$ 727,932,804.12

Pasivos Diferidos a Largo Plazo

Este rubro al 31 de diciembre de 2022, asciende a \$ 449,431,393.75 y representa el 34.9 por ciento del total de Pasivo No Circulante, se integra por Aguinaldo, Sueldos, útiles escolares por pagar, Descuentos Indevidos de Préstamos, descuentos efectuados a sindicatos, pensión alimenticia, becarios, quejas médicas, gastos funerales, seguro de vida mutualista, gastos de traslados a derechohabientes entre otros.

CONCEPTO	VENCIMIENTO (DÍAS)	2022	2021
Otros Pasivos Diferidos a Largo Plazo	> 365	\$ 449,431,393.75	\$ 278,976,714.87
	Suma	\$ 449,431,393.75	\$ 278,976,714.87

Fondos y Bienes de Terceros en Garantía y/o Administración a Largo Plazo

Este rubro al 31 de diciembre del 2022, asciende a \$ 173,989,122.12 y representa el 13.5 por ciento del total de pasivo no circulante, se integra por préstamos por pagar, recuperación de préstamos por aplicar, descuentos indevidos de préstamos, reintegros a kardex de préstamos, intereses cobrados del fondo de préstamos, 1 por ciento de cuotas y aportaciones del fondo de préstamos y rendimientos de cuentas bancarias del fondo de préstamos.

**SISTEMA CONTABLE 2022
NOTAS A LOS ESTADOS FINANCIEROS
DEL 1o. DE ENERO AL 31 DE DICIEMBRE DE 2022**

CONCEPTO	VENCIMIENTO (DÍAS)	2022	2021
Otros Fondos de Terceros en Garantía a Largo Plazo	> 365	\$ 173,989,122.12	\$ 278,976,714.87
	Suma	\$ 173,989,122.12	\$ 278,976,714.87

NOTAS AL ESTADO DE ACTIVIDADES

El Estado de Actividades refleja el resultado entre el saldo total de los ingresos captados y el saldo total de los gastos incurridos por del **Instituto de Seguridad Social de los Trabajadores del Estado de Chiapas**, cuya diferencia positiva o negativa determina el ahorro o desahorro del 1 de enero al 31 de diciembre de 2022, sin considerar la inversión física en Bienes Muebles e Inmuebles, Infraestructura y Construcciones en Proceso. De esta forma el resultado durante este periodo refleja un ahorro por \$ 337,155,919.58

Ingresos y Otros Beneficios

Ingresos de Gestión

Dentro de este rubro se refleja las cuotas y aportaciones de seguridad social de los trabajadores del sector magisterio, burocracia, Isstech, convenios particulares y pensionados; así mismo se considera los ingresos por reposición de credenciales, ingresos del deportivo, renta de espacios por estaciones de carga, domo cafetería, expedición de certificados médicos y servicios médicos a particulares.

CONCEPTO	NATURALEZA	2022	2021
Ingresos de Gestión			
Cuotas y Aportaciones de Seguridad Social	Acreedora	\$ 3,033,101,311.08	\$ 2,678,247,377.00
Ingresos por Venta de Bienes y Prestación de Servicios de Instituciones Públicas de Seguridad Social.	Acreedora	2,206,615.58	3,352,822.32
	Suma	\$ 3,035,307,926.66	\$ 2,681,600,199.32

Participaciones, Aportaciones, Convenios, Incentivos Derivados de la Colaboración Fiscal, Fondos Distintos de Aportaciones, Transferencias, Asignaciones, Subsidios y Subvenciones, y Pensiones y Jubilaciones

Al 31 de diciembre de 2022, este rubro está integrado por recursos presupuestales ministrados y radicados a través de transferencias que la Secretaría de Hacienda realiza con base al presupuesto autorizado, proporcionado con las fuentes de financiamiento 5828 Fondo de Aportaciones para el Fortalecimiento de las Entidades Federativas, para cubrir el costo de la Nómina de pensionados, así como para pago de

**SISTEMA CONTABLE 2022
NOTAS A LOS ESTADOS FINANCIEROS
DEL 1o. DE ENERO AL 31 DE DICIEMBRE DE 2022**

pasivos del ejercicio 2020 y pasivos del ejercicio 2022 proporcionados con fuente de financiamiento de aportaciones federales.

CONCEPTO	NATURALEZA	2022	2021
Participaciones, Aportaciones, Convenios, Incentivos Derivados de la Colaboración Fiscal, Fondos Distintos de Aportaciones, Transferencias, Asignaciones, Subsidios y Subvenciones, y Pensiones y Jubilaciones			
Transferencias, Asignaciones, Subsidios y Subvenciones, y Pensiones y Jubilaciones	Acreedora	\$ 2,546,381,330.01	\$ 2,282,235,509.54
	Suma	\$ 2,546,381,330.01	\$ 2,282,235,509.54

Otros Ingresos y Beneficios

El rubro de Otros Ingresos y Beneficios, corresponden a ingresos obtenidos, por concepto de rendimientos generados de los préstamos otorgados a corto y a largo plazo, las inversiones, cuentas bancarias y lo que generan las casas de bolsa de inversión del fideicomiso; así mismo, los importes que corresponde a productos diversos por diferencia en pagos y depósitos por apertura de cuenta bancaria. Es de suma importancia revelar que dentro de los ingresos recaudados se está considerando el importe de \$ 180,334,772.96 que corresponde a las recuperaciones de capital de los diversos préstamos que otorga el Instituto mismo que se encuentra registrado dentro de la cuenta de Balance 1224 Préstamos otorgados a largo plazo.

CONCEPTO	NATURALEZA	2022	2021
Otros Ingresos y Beneficios			
Ingresos Financieros	Acreedora	\$ 23,651,972.41	\$ 41,220,467.27
Otros Ingresos y Beneficios Varios	Acreedora	768.89	2,797.22
	Suma	\$ 23,652,741.30	\$ 41,223,264.49
Total de Ingresos y Otros Beneficios		\$ 5,605,341,997.97	\$ 5,005,058,973.35

Gastos y Otras Pérdidas

Los gastos y otras pérdidas lo integran todas las erogaciones realizadas en la operatividad, principalmente en los capítulos 1000 Servicios Personales, 2000 Materiales y Suministros, 3000 Servicios Generales y 4000 Transferencias, Asignaciones, Subsidios y Otras Ayudas.

**SISTEMA CONTABLE 2022
NOTAS A LOS ESTADOS FINANCIEROS
DEL 1o. DE ENERO AL 31 DE DICIEMBRE DE 2022**

Página 11 de 26

Fecha: 18/01/2023

CONCEPTO	2022	2021
Gastos y Otras Pérdidas		
Gastos de Funcionamiento		
Servicios Personales	\$ 745,205,405.15	\$ 717,315,489.99
Materiales y Suministros	275,665,135.80	402,429,113.18
Servicios Generales	260,879,026.07	276,366,668.18
Transferencias, Asignaciones, Subsidios y Otras Ayudas		
Subsidios y Subvenciones	29,682,421.91	32,231,653.80
Ayudas Sociales	11,534,426.98	7,909,601.10
Ayudas Sociales a Instituciones	333,034.62	
Pensiones y Jubilaciones	3,944,440,172.55	3,555,001,389.27
Otros Gastos y Pérdidas Extraordinarias		
Otros Gastos	446,455.31	119,912.48
Total de Gastos y Otras Pérdidas	\$ 5,268,186,078.39	\$4,991,373,828.00

Del total de los Gastos y Otras Pérdidas, se explican aquellas que en lo individual representan el 10 por ciento o más, de la totalidad de las mismas, el cual se integra de la siguiente manera: el importe de \$ 745,205,405.15 correspondiente a pagos de sueldos y salarios del personal que labora en el **Instituto de Seguridad Social de los Trabajadores del Estado de Chiapas**, el importe de \$ 3,944,440,172.55 del capítulo 4000 Transferencias, Asignaciones, Subsidios y Otras Ayudas, por concepto pago de nóminas de Pensionados y Jubilados, servicios recibidos durante la operatividad, correspondiente al 31 de diciembre de 2022.

NOTAS AL ESTADO DE VARIACIÓN EN LA HACIENDA PÚBLICA

La Hacienda Pública representa el importe de los bienes y derechos que son propiedad del **Instituto de Seguridad Social de Los Trabajadores del Estado de Chiapas**, dicho importe es modificado principalmente por el resultado positivo obtenido al 31 de diciembre del 2022, el cual asciende a un saldo positivo de \$ 337,155,919.58

El Estado de Variación en la Hacienda Pública muestra las modificaciones o cambios realizados en la Hacienda Pública, dichas variaciones representa la afectación por el resultado derivado del registro de operaciones de ejercicios anteriores por reintegros, depuración contable, regularización de saldos; de igual manera por el aumento o disminución de las reservas de pensiones y de préstamos a corto y a largo plazo a la fecha que se informa, la Hacienda Pública refleja un saldo de \$657,251,653.09

Así también, es modificado por el aumento o disminución al patrimonio, derivado del registro de movimientos realizados durante el periodo que se informa. A la fecha que se informa la modificación neta

**SISTEMA CONTABLE 2022
NOTAS A LOS ESTADOS FINANCIEROS
DEL 1o. DE ENERO AL 31 DE DICIEMBRE DE 2022**

positiva al patrimonio es de \$ 276,732,083.74

CONCEPTO	2022	2021
Patrimonio Generado		
Resultados del Ejercicio (Ahorro/Desahorro)	337,155,919.58	13,685,145.35
Resultados de Ejercicios Anteriores	(494,468,969.92)	(431,755,632.78)
Reserva	814,564,703.43	798,590,056.78
Suma	\$ 657,251,653.09	\$ 380,519,569.35

Patrimonio Generado

Resultados del Ejercicio (Ahorro/Desahorro)

El resultado positivo obtenido al periodo que se informa asciende a \$ 337,155,919.58 que representa el Superávit por los Ingresos excedentes a los gastos, lo cual fue derivado sustancialmente por el registro de los ingresos por cuotas y aportaciones para seguridad social y subsidiados con fuente de financiamiento de fondo de aportación para el fortalecimiento de las Entidades Federativas, otorgados por la Secretaría de Hacienda del Estado para complemento del pago de la Nómina de Pensionados.

CONCEPTO	PROCEDENCIA	2022	2021
Patrimonio Generado			
Resultados del Ejercicio (Ahorro/Desahorro)	Ingresos y Otros Beneficios menos Gastos y Otras Pérdidas	\$ 337,155,919.58	\$ 13,685,145.35
Suma		\$ 337,155,919.58	\$ 13,685,145.35

Resultados de Ejercicios Anteriores

Este rubro se integra principalmente por saldos de años anteriores, así como, por el traspaso del resultado del ejercicio anterior, efectuado al inicio del presente ejercicio; también se incluyen, aquellos movimientos realizados en el periodo que se informa por concepto de: afectación de la reserva por el pago de pensiones y jubilaciones.

CONCEPTO	PROCEDENCIA	2022	2021
Patrimonio Generado			
Resultados Ejercicios Anteriores	de Traspaso del Resultado del Ejercicio anterior, Saldos, Registro de la Reserva de Pensiones, Reintegros, y Depuración de saldo y adeudos Contable por Actas de acuerdo del Grupo de Trabajo Interno	\$ (494,468,969.92)	\$ (431,755,632.78)
Suma		\$ (494,468,969.92)	\$ (431,755,632.78)

**SISTEMA CONTABLE 2022
NOTAS A LOS ESTADOS FINANCIEROS
DEL 1o. DE ENERO AL 31 DE DICIEMBRE DE 2022**

Página 13 de 26

Fecha: 18/01/2023

Reservas

Este rubro corresponde principalmente a la reserva creada para el fondo de pensiones, Así como de los diversos préstamos que otorga el Instituto a sus trabajadores y a trabajadores del Sector Magisterio, Burocracia y Pensionados, mismas que dentro del periodo tuvo incrementos y decrementos, esta última sirve para cubrir posibles contingencias de fallecimientos de acreditados.

CONCEPTO	PROCEDENCIA	2022	2021
Patrimonio Generado			
Reserva Por Contingencias	Préstamos al personal	\$ 814,564,703.43	\$ 798,590,056.78
Suma		\$ 814,564,703.43	\$ 798,590,056.78

NOTAS AL ESTADO DE FLUJOS DE EFECTIVO

Efectivo y Equivalentes

El análisis de los saldos inicial y final que figuran en la última parte del Estado de Flujos de Efectivo en la cuenta de efectivo y equivalentes es como sigue:

CONCEPTO	2022	2021
Bancos/Dependencias y Otros	410,912,338.21	173,965,775.19
Depósitos de Fondos de Terceros en Garantía y/o Administración	67,723.95	61,723.95
Total de Efectivo y Equivalentes	\$ 410,980,062.16	\$ 174,027,499.14

Al 31 de diciembre de 2022, se realizaron adquisiciones de bienes muebles con recursos presupuestales, por un importe total de \$ 62,819,941.35, mismas que a continuación se describen:

Adquisiciones de bienes muebles con recursos presupuestales:

CONCEPTO	2022	2021
Mobiliario y Equipo de Administración	\$1,524,910.90	0.00
Mobiliario y Equipo Educativo y Recreativo	173,002.40	\$ 174,999.99
Equipo e Instrumental Médico y de Laboratorio	60,117,328.46	7,078,386.44
Maquinaria Otros Equipos y Herramientas	414,073.60	2,474,217.79
Licencias Informáticas e Intelectuales	590,625.99	149,872.00
Suma	\$ 62,819,941.35	\$ 9,877,476.22

**SISTEMA CONTABLE 2022
NOTAS A LOS ESTADOS FINANCIEROS
DEL 1o. DE ENERO AL 31 DE DICIEMBRE DE 2022**

A continuación, se presenta la Conciliación de los Flujos de Efectivo Netos de las Actividades de Operación y saldos de Resultado del Ejercicio (Ahorro/Desahorro).

CONCEPTO	2022	2021
Resultado del Ejercicio Ahorro/Desahorro	\$ 337,155,919.58	13,685,145.35
Movimientos de partidas (o rubros) que no afectan al efectivo		
Otros Gastos Varios	0.00	0.00
Flujos de Efectivo Netos de Actividades de Operación	\$ 337,155,919.58	\$ 13,685,145.35

**CONCILIACIÓN ENTRE LOS INGRESOS PRESUPUESTARIOS Y CONTABLES
CORRESPONDIENTE DEL 1 DE ENERO AL 31 DE DICIEMBRE DE 2022
(Pesos)**

Total de Ingresos Presupuestarios	\$ 5,785,676,002.04
Más Ingresos Contables No Presupuestarios	\$ 768.89
Ingresos Financieros	
Incremento por Variación de Inventarios	
Disminución del Exceso de Estimaciones por Pérdida o Deterioro u	
Obsolescencia	
Disminución del Exceso de Provisiones	
Otros ingresos y Beneficios Varios	768.89
Otros Ingresos Contables no Presupuestarios	
Menos Ingresos Presupuestarios No Contables	\$ 180,334,772.96
Aprovechamientos Patrimoniales	
Ingresos Derivados de Financiamientos	
Otros ingresos Presupuestarios no Contables	\$ 180,334,772.96
Total de Ingresos Contables	\$ 5,605,341,997.97

**SISTEMA CONTABLE 2022
NOTAS A LOS ESTADOS FINANCIEROS
DEL 1o. DE ENERO AL 31 DE DICIEMBRE DE 2022**

CONCILIACIÓN ENTRE LOS EGRESOS PRESUPUESTARIOS Y LOS GASTOS CONTABLES CORRESPONDIENTE DEL 1 DE ENERO AL 31 DE DICIEMBRE DE 2022 (Pesos)	
Total de Egresos Presupuestarios	\$ 5,695,635,980.04
Menos Egresos Presupuestarios No Contables	427,449,941.35
Materias Primas y Materiales de Producción y Comercialización	
Materiales y Suministros	
Mobiliario y Equipo de Administración	1,524,910.90
Mobiliario y Equipo Educativo y Recreativo	173,002.40
Equipo e Instrumental Médico y de Laboratorio	60,117,328.46
Vehículos y Equipo de Transporte	
Equipo de Defensa y Seguridad	
Maquinaria, Otros Equipos y Herramientas	414,073.60
Bienes Inmuebles	
Activos Intangibles	590,625.99
Obra Pública en Bienes de Dominio Público	
Obra Pública en Bienes Propios	
Acciones y Participaciones de Capital	
Compra de Títulos y Valores	
Concesión de Préstamos	
Inversiones en Fideicomisos, Mandatos y Otros Análogos	
Provisiones para Contingencias y Otras Erogaciones Especiales	
Amortización de la Deuda Pública	
Adeudos de Ejercicios Fiscales Anteriores (ADEFAS)	
Otros Egresos Presupuestarios No Contables	364,630,000.00
Más Gastos Contables No Presupuestarios	\$ 39.70
Estimaciones, Depreciaciones, Deterioros, Obsolescencia y Amortizaciones	
Provisiones	
Disminución de Inventarios	
Aumento por Insuficiencia de Estimaciones por Pérdida o Deterioro u Obsolescencia	
Aumento por Insuficiencia de Provisiones	
Otros Gastos	\$ 39.70
Otros Gastos Contables No Presupuestarios	
Total de Gastos Contables	\$ 5,268,186,078.39

SISTEMA CONTABLE 2022
NOTAS A LOS ESTADOS FINANCIEROS
DEL 1o. DE ENERO AL 31 DE DICIEMBRE DE 2022

Página 16 de 26

Fecha: 18/01/2023

NOTAS DE MEMORIA (CUENTAS DE ORDEN)

Las cuentas de orden se utilizan para registrar los movimientos de valores que no afecten o modifiquen el balance del **Instituto de Seguridad Social de los Trabajadores del Estado de Chiapas**, sin embargo, su incorporación en libros es necesaria con fines de recordatorio contable, de control y en general sobre los aspectos administrativos, o bien, para consignar sus derechos o responsabilidades contingentes que puedan, o no, presentarse en el futuro.

Al 31 de diciembre de 2022, las cuentas que se manejan para efectos de estas Notas son las siguientes:

- **Contables:**

Valores.

El importe de \$ 2,847.00 corresponde a ejercicios anteriores, el cual se encuentra en proceso de depuración con fundamento en el artículo 15 frac. VI de la Normatividad contable aplicable a las entidades Paraestatales del Estado de Chiapas.

Emisión de Obligaciones.

Se integra por los intereses por cobrar, por concepto de: préstamos a corto plazo, fideicomiso, hipotecarios y damnificados Stan, que el Instituto otorga a sus Derechohabientes; así como, la actualización de los intereses del deudor Azul Grupo Constructor, S.A. de C.V, por el registro de la minusvalía de los recursos del fideicomiso invertidos en bolsa de valores, al cierre del mes de diciembre del presente ejercicio refleja un saldo negativo de \$ 4,559,098.58

Juicios.

Se integra por juicio civil en proceso de la empresa HEAL DIGITAL SYSTEMS S.A.P.I. DE C.V. sustentado por la revocación de la sentencia de fecha 31 de agosto del 2017 pronunciada en el expediente jurídico 1077/2013 al cierre del mes de diciembre del presente ejercicio refleja un saldo de \$ 61,991,015.14

Bienes Concesionados o en Comodato.

Este importe de \$ 3,125,745.99 corresponde a vehículos y equipos de transporte del ejercicio 2011

CONCEPTO	2022
Cuentas de Orden Contables	
Contables	
Valores	60,560,509.55
Emisión de Obligaciones	2,847.00
Avales y Garantías	(4,559,098.58)
Juicios	61,991,015.14
Contratos para Inversión Mediante Proyectos para Prestación de Servicios (PPS) y Similares	
Bienes en Concesionados o en Comodato	3,125,745.99

**SISTEMA CONTABLE 2022
 NOTAS A LOS ESTADOS FINANCIEROS
 DEL 1o. DE ENERO AL 31 DE DICIEMBRE DE 2022**

CONCEPTO	MONTO	TASA	VENCIMIENTO (DÍAS)
Valores			
Inversión de Colección Bibliográfica	\$ 2,847.00	0%	Indefinido
Emisión de Obligaciones			
Autorización por Emisión de Bonos y Títulos	(178,464,060.01)	0%	Indefinido
Suscripción de Contratos y Otras Obligaciones	173,904,961.43	0%	Indefinido
Juicios			
Demandas Judicial en Proceso de Resolución	61,991,015.14	0%	Indefinido
Bienes en Concesionados o en Comodato			
Bienes Bajo Contrato en Comodato	3,125,745.99	0%	indefinido
suma	\$ 60,560,509.55		

- **Presupuestarias:**

- **Cuentas de Ingresos:** Las cuentas presupuestarias de ingresos que se utilizan son: Ley de Ingresos Estimada, Ley de Ingresos por Ejecutar, Modificaciones a la Ley de Ingresos Estimada, Ley de Ingresos Devengada y Ley de Ingresos Recaudada a continuación se presenta el total del presupuesto del **Instituto de Seguridad Social de los Trabajadores del Estado de Chiapas.**
- **Cuentas de Egresos:** Las cuentas presupuestarias de egresos que se utilizan son: Presupuesto de Egresos Aprobado, Modificaciones al Presupuesto de Egresos Aprobado, Presupuesto de Egresos por Ejercer, Presupuesto de Egresos Comprometido, Presupuesto de Egresos Devengado, Presupuesto de Egresos Ejercido y Presupuesto de Egresos Pagado, a continuación, se presenta el total del presupuesto del **Instituto de Seguridad Social de los Trabajadores del Estado de Chiapas.**

SISTEMA CONTABLE 2022
NOTAS A LOS ESTADOS FINANCIEROS
DEL 1o. DE ENERO AL 31 DE DICIEMBRE DE 2022

Página 18 de 26

Fecha: 18/01/2023

CONCEPTO	2022
Cuentas de Orden Presupuestarias	
Cuentas de Ingresos	
Ley de Ingresos Estimada	6,052,035,737.70
Ley de Ingresos por Ejecutar	266,359,735.66
Modificaciones a la Ley de Ingresos Estimada	0.00
Ley de Ingresos Devengada	0.00
Ley de Ingresos Recaudada	5,785,676,002.04
Cuentas de Egresos	
Presupuesto de Egresos Aprobado	6,052,035,737.70
Presupuesto de Egresos por Ejercer	356,399,757.66
Modificaciones al Presupuesto de Egresos Aprobado	0.00
Presupuesto de Egresos Comprometido	0.00
Presupuesto de Egresos Devengado	0.00
Presupuesto de Egresos Ejercido	327,323,535.10
Presupuesto de Egresos Pagado	5,368,312,444.94

NOTAS DE GESTIÓN ADMINISTRATIVA

1.- Introducción

El Instituto de Seguridad Social de los Trabajadores del Estado de Chiapas, es un ente público descentralizado, con personalidad jurídica y patrimonio propio, constituido como organización jurídica, técnica y administrativa responsable de proporcionar las prestaciones y beneficios de la seguridad a los trabajadores del Estado; así como, a los pensionistas y familiares de derechohabientes en los términos y condiciones establecidos en la ley promulgada, a través de la quincuagésima cuarta legislatura constitucional del estado libre y soberano del estado de Chiapas el 25 de agosto de 1981, según decreto número 131 de la misma fecha se aprobó la ley del instituto de seguridad social de los trabajadores del estado de Chiapas, misma que entro en vigor el 02 de enero de 1982, es de suma importancia señalar que el 18 de febrero del 2020 fue modificada la ley del Isstech según decreto número 173 y publicada en el periódico oficial Número 085 del Estado de Chiapas.

MISIÓN

Otorgar con calidad a nuestra población afiliada los servicios médicos, prestaciones económicas, bienestar social y para el retiro, de manera eficiente y transparente en apego al marco normativo, de acuerdo a los recursos disponibles.

VISIÓN

Ser una institución tenaz que consolide sus objetivos de acuerdo a sus valores, otorgando eficientemente servicios médicos, prestaciones sociales y económicas con mayor cobertura y un sistema de retiro fortalecido

SISTEMA CONTABLE 2022
NOTAS A LOS ESTADOS FINANCIEROS
DEL 1o. DE ENERO AL 31 DE DICIEMBRE DE 2022

2.- Panorama Económico y Financiero

El Instituto de Seguridad Social de los Trabajadores del Estado de Chiapas, obtiene sus ingresos propios por concepto de; cuotas y aportaciones de los trabajadores del instituto, magisterio, burocracia, pensionados y convenios particulares; así como por ventas de bienes y servicios por concepto de reposición de credenciales, ingresos del deportivo, renta de espacios por estaciones de carga, expedición de certificados médicos y servicios médicos a particulares, de igual manera por recursos otorgados por la Secretaría de Hacienda para cubrir el costo de la nómina de pensionados y pago de pasivos del ejercicio 2020, 2021 y 2022, productos financieros que generan los préstamos otorgados a corto y largo plazo, inversiones, cuentas bancarias y lo que generan las casas de bolsa por la inversión del fideicomiso y otros ingresos y beneficios varios este rubro se integra por productos diversos, por diferencia en pagos y por depósito por apertura de cuentas bancarias.

3.- Autorización e Historia

a) Fecha de Creación

El Instituto de Seguridad Social de los Trabajadores del estado de Chiapas fue creado el 25 de agosto de 1981, fecha en la que se promulga a través de la quincuagésima cuarta legislatura constitucional del estado libre y soberano de Chiapas, el decreto No. 131 mediante el cual se aprobó la ley del instituto de seguridad social de los trabajadores del estado de Chiapas, misma que entro en vigor el 02 de enero de 1982.

es de suma importancia señalar que el 18 de febrero del 2020 fue modificada la ley del Isstech según decreto número 173 y publicada en el periódico oficial Número 085 del Estado de Chiapas.

b) Principales Cambios en su Estructura

Con la creación del Instituto de Seguridad Social de los Trabajadores del Estado de Chiapas; también se emitió el reglamento interior y el Manual de Organización de dicho Instituto; el cual muestra la estructura organizacional y las competencias de cada una de sus áreas administrativas.

4.- Organización y Objeto Social.

a) Objeto Social

El Instituto de Seguridad Social de los Trabajadores del Estado de Chiapas, es un Organismo Público, responsable de otorgar servicios médicos y prestaciones económicas y sociales con un enfoque de calidad, a los servidores públicos afiliados al instituto y sus familiares derechohabientes; para dar protección suficiente y oportuna, ante contingencias tales como enfermedad y la invalidez, así como la vejez o la muerte, buscando siempre el bienestar integral; mediante el uso eficiente, racional y transparente de sus recursos; el trabajo en equipo; y una actitud corresponsable y con sentido humano.

b) Principal actividad

La actividad preponderante es dar atención médica y prestaciones económicas a sus trabajadores, así como a los trabajadores del sector magisterio, burocracia y pensionados y derechohabientes familiares de ellos.

c) Ejercicio Fiscal 2022

**SISTEMA CONTABLE 2022
NOTAS A LOS ESTADOS FINANCIEROS
DEL 1o. DE ENERO AL 31 DE DICIEMBRE DE 2022**

d) Régimen Jurídico

El Instituto de Seguridad Social de los Trabajadores del Estado de Chiapas; esta registrado ante el servicio de administración tributaria como persona moral no contribuyente con fines no lucrativos, cuya actividad preponderante es la de prestaciones médicas y económicas, y sus obligaciones son las siguientes:

- Presentar la declaración y pago provisional mensual de retenciones de impuestos sobre sueldos y salarios, honorarios, arrendamiento, retenciones del 1.25% del régimen simplificado de confianza y del Impuesto al Valor Agregado.
- Presentar declaración informativa anual de Retenciones sobre Honorarios y Arrendamiento.
- Presentar pago provisional bimestral del 2% sobre nóminas y obras y servicios y 6% adicional para el desarrollo económico y social de la entidad
- Presentar declaración anual del 2% sobre nóminas y obras y servicios
- Presentar declaración informativa de operaciones con terceros

e) Consideraciones Fiscales del Ente

El Instituto de Seguridad Social de los Trabajadores del Estado de Chiapas, se ubica dentro de las personas morales a que se refiere el artículo 79 Fracción XXIV de la Ley del Impuesto Sobre la Renta, pero tiene otras obligaciones conforme al artículo 96,99,106, 113E, 113J y 116 de la LISR y artículos 229, 232,263,264 y 265 del Código de la Hacienda Pública para el Estado de Chiapas.

- Presentar declaración de pago provisional ante el SAT de retenciones de ISR por sueldos y salarios, honorarios y renta, retención del 1.25 % del régimen simplificado de confianza.
- Pago definitivo mensual del iva a partir del 01 de junio del 2018
- Presentar declaración bimestral de pago provisional del 2% sobre nóminas, 2% sobre obras y servicios y 6% adicional para el desarrollo económico y social de la entidad ante la Secretaría de Hacienda del Estado.

**SISTEMA CONTABLE 2022
NOTAS A LOS ESTADOS FINANCIEROS
DEL 1o. DE ENERO AL 31 DE DICIEMBRE DE 2022**

f) Estructura Organizacional Básica

El Instituto de Seguridad Social de los Trabajadores del Estado de Chiapas, es un organismo descentralizado del gobierno del estado que tiene como máxima autoridad de dirección la Junta Directiva

Secretaría de Hacienda

Dictamen Técnico No. SH/CGRH/DEO/053/2018

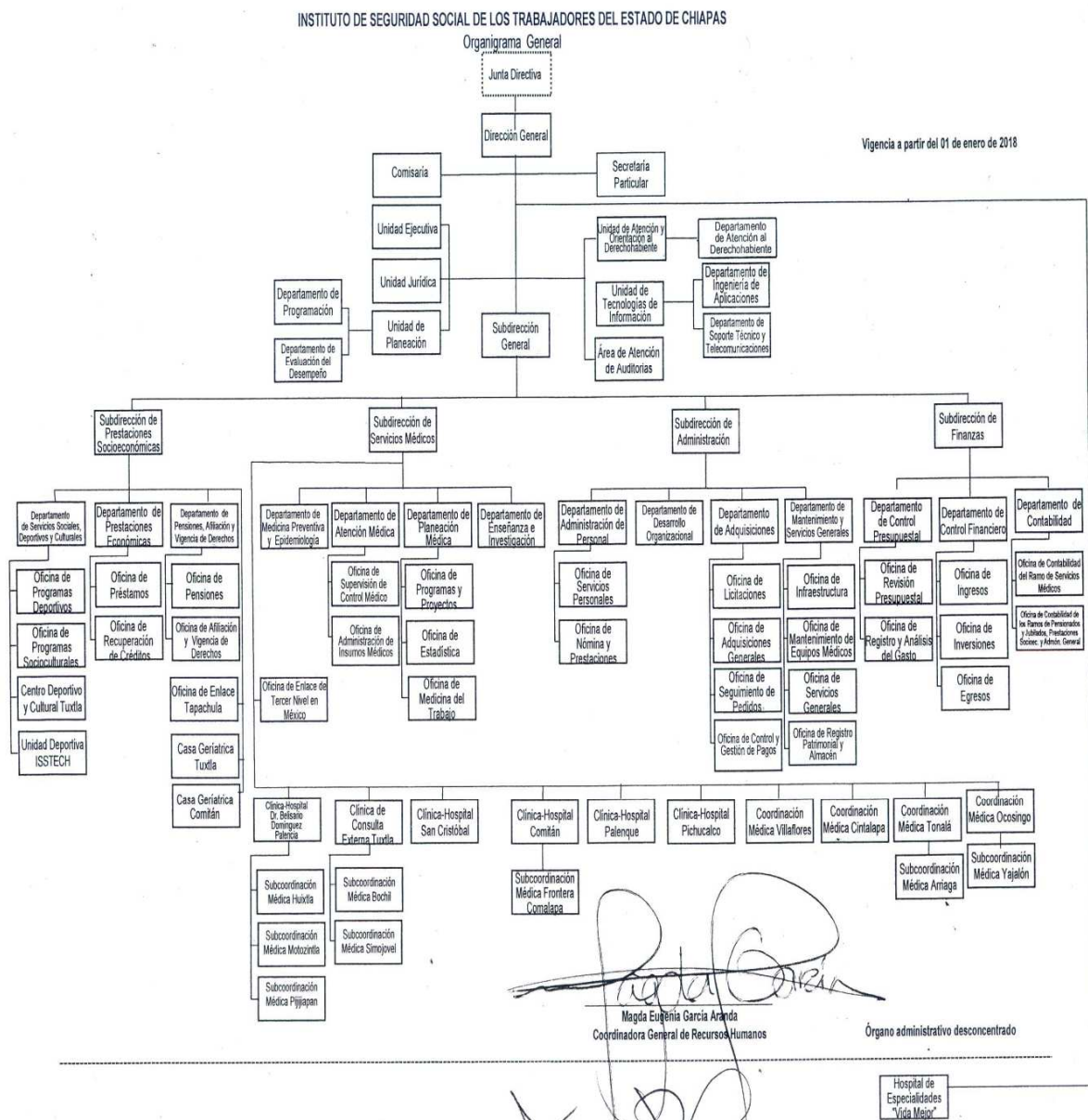

**SISTEMA CONTABLE 2022
NOTAS A LOS ESTADOS FINANCIEROS
DEL 1o. DE ENERO AL 31 DE DICIEMBRE DE 2022**

g) Fideicomisos, Mandatos y Análogos de los cuales es Fideicomitente o Fideicomisario.

Se maneja un fideicomiso, pero No aplica en este sentido

CONCEPTO	VENCIMIENTO (DÍAS)	2022	2021
Fideicomiso, Mandatos y Contratos Análogos			
Ramo de Pensiones y Jubilaciones cuenta 12624574-1	> 365	\$ 744,366,536.72	\$ 728,886,572.46
	Suma	\$ 744,366,536.72	\$ 728,886,572.46

5.- Bases de Preparación de los Estados Financieros.

Para llevar a cabo la preparación de los Estados Financieros del presente ejercicio se consideró lo siguiente:

a) Si se ha observado la Normatividad emitida por el CONAC y las disposiciones legales aplicables. Se ha observado en cierta medida la Normatividad emitida por el CONAC y la Ley General de Contabilidad Gubernamental (LGCG), para la emisión de los estados financieros.

b) La Normatividad aplicada para el reconocimiento, valuación y revelación de los diferentes rubros de la información financiera, así como las bases de medición utilizadas para la elaboración de los estados financieros; por ejemplo: costo histórico, valor de realización, valor razonable, valor de recuperación o cualquier otro método empleado y los criterios de aplicación de los mismos.

Todas las cuentas que afectan económicamente al Instituto de Seguridad Social de los Trabajadores del Estado de Chiapas, están cuantificadas en términos monetarios y se registran al costo histórico. El costo histórico de las operaciones corresponde al monto erogado para su adquisición conforme a la documentación contable original justificativa y comprobatoria.

c) Postulados Básicos. Las bases de preparación de los Estados Financieros del Instituto de Seguridad Social de los Trabajadores del Estado de Chiapas, aplican los Postulados Básicos siguientes:

- -Sustancia Económica
- -Entes Públicos
- -Existencia Permanente
- -Revelación Suficiente
- -Importancia Relativa
- -Registro e Integración Presupuestaria
- -Consolidación de la Información Financiera
- -Devengo Contable
- -Valuación
- -Dualidad Económica
- -Consistencia

d) Normatividad supletoria. En caso de emplear varios grupos de normatividades (normatividades supletorias), deberá realizar la justificación razonable correspondiente, su alineación con los PBCG y a las

**SISTEMA CONTABLE 2022
NOTAS A LOS ESTADOS FINANCIEROS
DEL 1o. DE ENERO AL 31 DE DICIEMBRE DE 2022**

características cualitativas asociadas descritas en el MCCG (documentos publicados en el Diario Oficial de la Federación, agosto 2009). (No Aplica)

e) Para las Entidades que por primera vez estén implementando la base devengada de acuerdo a la Ley de Contabilidad; deberán considerar políticas de reconocimientos, plan de implementación, presentar los últimos estados financieros con la Normatividad anteriormente utilizada. (No Aplica)

6.- Políticas de Contabilidad Significativas

Es importante revelar que para dar cumplimiento con el artículo 13 del Reglamento Financiero Actuarial a partir del 01 de Enero del 2020, la Contabilidad se segmenta por cuatro fondos contable, Fondo de Gastos de Administración, Fondo de Préstamos y Prestaciones Sociales, Fondo de Pensiones y Fondo de Servicios Médicos, con la finalidad de que los registros sean más transparentes, tomando en consideración que el ISSTECH, es una Institución de Salud pero que además otorga prestaciones Socioeconómicas y culturales.

Así mismo Los bienes muebles del Instituto de Seguridad Social de los trabajadores del estado de Chiapas, es registrado al valor de Adquisición, ya que los gastos de acondicionamiento, mantenimiento y reparación, se registran directamente a la cuenta de gastos del ejercicio y es preciso revelar que se está en proceso de integrar la conciliación de los mismos entre el área de Patrimonio y Contabilidad de este Instituto lo cual ha limitado al registro de la depreciación contable.

Efectos de la Inflación en la Información Financiera. - Las cifras que se incluyen en los estados financieros, han sido determinadas sobre valores históricos y, en consecuencia, no incluyen los ajustes por los efectos de la inflación, ya que no representan ventaja de orden práctico y financiero, y no proporciona ningún beneficio, ni fiscal ni financieramente.

7.- Posición en Moneda Extranjera y Protección por Riesgo Cambiario.

No aplica para la operatividad del Instituto

8.- Reporte Analítico de Activo.

El Estado Analítico del activo nos muestra la variación entre el saldo final y el inicial del periodo; y al cierre del periodo que se informa, presenta una variación positiva de \$ 365,642,159.92

A). - La variación positiva de \$ 236,952,563.02 que refleja el rubro de Efectivo y Equivalentes se debe sustancialmente por el cobro de cuotas y aportaciones de seguridad social y recuperaciones de préstamos.

B). - Con respecto a la variación negativa de \$ 82,983,460.67 que refleja el rubro Derechos a Recibir Efectivo o Equivalentes se genera principalmente por el pago de adeudos de entes patronales de cuotas y aportaciones, así como por recuperaciones de préstamos correspondiente al ejercicio 2022, también por el traspaso de saldos 2021 de las cuentas 1122 y 1123 a las cuentas 1221 y 1222 por Normatividad Contable.

C). - En lo que se refiere a la variación positiva de \$ 15,479,964.26 que presenta el rubro de Inversiones Financieras a Largo Plazo, es derivado principalmente por el depósito de recursos para pago de nóminas de pensionados y cuotas y aportaciones de laudos durante el mes de diciembre del 2022.

D). - En lo que respecta a la variación positiva de \$ 139,009,828.46 del rubro de Derechos a Recibir Efectivo o Equivalente a Largo Plazo, se debe principalmente por la emisión de diferentes préstamos del

SISTEMA CONTABLE 2022
NOTAS A LOS ESTADOS FINANCIEROS
DEL 1o. DE ENERO AL 31 DE DICIEMBRE DE 2022

fondo del 2022 durante el ejercicio 2022.

E).- En lo que respecta a la variación positiva de \$ 57,841,126.57 del rubro de Bienes Muebles se debe principalmente por la adquisición de equipo e instrumental médico y de laboratorio y mobiliario y equipo de administración.

F).- En lo que respecta a la variación negativa de \$ 657,861.72 del rubro de Activos Intangibles se debe principalmente por la depuraciones de saldo ociosos a través del Grupo de trabajo Interno de depuración de Saldo y Adeudos conforme lo establecido en el artículo 20 de la Normatividad Contable para el Estado de Chiapas.

CONCEPTO	SALDO INICIAL	CARGOS DEL PERIODO	ABONOS DEL PERIODO	SALDO FINAL	VARIACIÓN DEL PERIODO
ACTIVO	1,993,043,253.39	38,550,581,778.79	38,184,939,618.87	2,358,685,413.31	365,642,159.92
Activo Circulante	259,292,406.84	34,087,679,057.12	33,933,709,954.77	413,261,509.19	153,969,102.35
Efectivo y Equivalentes	174,027,499.14	19,374,576,598.47	19,137,624,035.45	410,980,062.16	236,952,563.02
Derechos a Recibir Efectivo o Equivalentes	85,264,907.70	14,713,102,458.65	14,796,085,919.32	2,281,447.03	(82,983,460.67)
Derechos a Recibir Bienes o Servicios					
Activo No Circulante	1,733,750,846.55	4,462,902,721.67	4,251,229,664.10	1,945,423,904.12	211,673,057.57
Inversiones Financieras a Largo Plazo	728,886,572.46	4,003,352,790.51	3,987,872,826.25	744,366,536.72	15,479,964.26
Derechos a Recibir Efectivo o Equivalentes a Largo Plazo	689,915,773.73	377,686,472.53	238,676,644.07	828,925,602.19	139,009,828.46
Bienes Inmuebles, Infraestructura y Construcciones en Proceso	191,270,319.69			191,270,319.69	0.00
Bienes Muebles	122,429,692.96	80,801,176.64	22,960,050.07	180,270,819.53	57,841,126.57
Activos Intangibles	1,248,487.71	1,062,281.99	1,720,143.71	590,625.99	(657,861.72)
Activos Diferidos					

SISTEMA CONTABLE 2022
NOTAS A LOS ESTADOS FINANCIEROS
DEL 1o. DE ENERO AL 31 DE DICIEMBRE DE 2022

Página 25 de 26

Fecha: 18/01/2023

9.- Fideicomisos, Mandatos y Análogos

Se integra por el fondo de fideicomiso de pensiones y jubilaciones el cual considera las cuotas y aportaciones mensuales, la aplicación corresponde al 4% sobre sueldos de cuotas de los trabajadores en transición y 13% de los de nueva generación, el 31.50% aportaciones del gobierno de sus trabajadores en transición y el 31.50% de los trabajadores de nueva generación del sector; Magisterio, Burocracia e ISSTECH; así como los intereses que generan las inversiones en las casas de bolsa, e intereses generados por la revolvencia de los préstamos fideicomiso; recursos que son de exclusividad para la operatividad de los Pensionados y Jubilados, del sector Magisterio, Burocracia, Policía e ISSTECH.

10.- Reporte de la Recaudación

El ISSTECH obtiene sus ingresos sustancialmente de sus cuotas y aportaciones médicas de sus trabajadores, y de trabajadores del sector magisterio, burocracia y del sector pensionado, así como de las aportaciones patronales y subsidios otorgados por gobierno del estado para complemento de pago de la nómina de pensionados y jubilados y para pago de pasivos 2020, 2021 y 2022.

11.- Información sobre la Deuda y el Reporte Analítico de la Deuda

(No Aplica)

12.- Calificaciones Otorgadas

(No Aplica)

13.- Proceso de Mejora

Dado a que el ISSTECH no se encuentra adherido al SIHAE por sus características particulares en el desarrollo de sus operaciones Presupuestales, Financieras y Contables, se estaba en proceso de instalación del Sistema Automatizado de Administración y Contabilidad Gubernamental (SAACG.NET) el cual fue elaborado por el Instituto para el Desarrollo Técnico de la Haciendas Públicas (INDETEC) que permite cumplir con todas las disposiciones que requiere el Consejo Nacional de Armonización Contable, pero en virtud que a partir del ejercicio 2020 se segmentó la contabilidad por fondos contables, ya no fue posible continuar con la implementación de este sistema, toda vez que no se adecua para llevar la contabilidad por fondos, por lo que a partir del mes de mayo del presente ejercicio las diversas áreas inmersas en las operaciones presupuestales, financieras y contables del Isstech, se está trabajando en coordinación con la Dirección de Contabilidad Gubernamental y la Dirección de política del Gasto en los procesos para la implementación del SIAHE el cual va a permitir cumplir con las disposiciones emitidas por el Consejo Nacional de Armonización Contable, Ley General de Contabilidad Gubernamental y Normatividad Contable para el Estado de Chiapas.

- **Principales Políticas de Control Interno**
- Manual de Procedimientos: Nos indica los procedimientos que debemos seguir de forma ordenada en el desarrollo de las actividades; evitando duplicidad de esfuerzos.
- Ley General de Contabilidad Gubernamental (LGCG): Nos establece los criterios generales que rigen la contabilidad gubernamental y la emisión de información financiera, incluyendo la presupuestaria y programática en forma razonable y transparente.

**SISTEMA CONTABLE 2022
NOTAS A LOS ESTADOS FINANCIEROS
DEL 1o. DE ENERO AL 31 DE DICIEMBRE DE 2022**

Normatividad Contable: Tiene por objeto efectuar el registro contable de los recursos públicos y la preparación de informes financieros de forma armonizada, que dan transparencia para la interpretación, evaluación, fiscalización y entrega de informes; regulando las operaciones contables.

- Normas Presupuestarias: Nos indica cómo se ejecuta el gasto público, administrándolo con eficiencia, eficacia, economía, transparencia y honradez, para rendir cuentas de los recursos públicos, así mismo contribuir a fortalecer la Armonización presupuestaria y contable.
- **Medidas de Desempeño Financiero, Metas y Alcance**
- Se continúa trabajando en el cambio trascendental que es el proceso de Armonización contable para atender en tiempo y forma el nuevo esquema de la contabilidad gubernamental, y generando así los beneficios en materia de información financiera, transparencia y rendición de cuentas.

14.- Información por Segmentos

El ISSTECH únicamente realiza una actividad preponderante que es la de atención médica y prestaciones sociales y económicas a sus derechohabientes, por lo que no es necesario hacer mención de manera segmentada toda vez que no cuenta con una diversidad de actividades.

15.- Eventos Posteriores al Cierre

No existen hechos significativos sobre eventos que afectan económicamente y que pudiera tener un efecto en los estados financieros al cierre del mes de diciembre del 2022.

16.- Partes Relacionadas

Al cierre del mes de diciembre del 2022 en el ISSTECH, no existen parte relacionadas que pudieran ejercer influencia significativa sobre la toma de decisiones financieras y operativas.

17.- Responsabilidad Sobre la Presentación Razonable de la Información Contable

“Bajo protesta de decir verdad declaramos que los Estados Financieros y sus Notas, son razonablemente correctos y son responsabilidad del emisor”.

SISTEMA CONTABLE 2022
 ESTADO ANALÍTICO DE INGRESOS
 DEL 1 DE ENERO AL 31 DE DICIEMBRE DE 2022

 Fecha: Página 1 de 1
18/01/2023

RUBRO DE INGRESOS	INGRESO					DIFERENCIA
	ESTIMADO	AMPLIACIONES Y REDUCCIONES	MODIFICADO	DEVENGADO	RECAUDADO	(RECAUDADO - ESTIMADO)
Impuestos						
Cuotas y Aportaciones de Seguridad Social	3,205,065,474.00	0.00	3,205,065,474.00	3,033,101,311.08	3,033,101,311.08	(171,964,162.92)
Contribuciones de Mejoras						
Derechos						
Productos	176,154,000.00	4,180,772.96	180,334,772.96	180,334,772.96	180,334,772.96	4,180,772.96
Aprovechamientos						
Ingresos por Venta de Bienes, Prestación de Servicios y Otros Ingresos	1,057,983,370.87	(937,729,210.14)	120,254,160.73	25,858,587.99	25,858,587.99	(1,032,124,782.88)
Participaciones, Aportaciones, Convenios, Incentivos Derivados de la Colaboración Fiscal y Fondos Distintos de Aportaciones	1,600,000,000.00	163,257,142.94	1,763,257,142.94	1,763,257,142.94	1,763,257,142.94	163,257,142.94
Transferencias, Asignaciones, Subsidios y Subvenciones, y Pensiones y Jubilaciones	12,832,892.83	770,291,294.24	783,124,187.07	783,124,187.07	783,124,187.07	770,291,294.24
Ingresos Derivados de Financiamientos						
Total	6,052,035,737.70	0.00	6,052,035,737.70	5,785,676,002.04	5,785,676,002.04	(266,359,735.66)
				Ingresos Excedentes		(266,359,735.66)

ESTADO ANALÍTICO DE INGRESOS POR FUENTE DE FINANCIAMIENTO	INGRESO					DIFERENCIA
	ESTIMADO	AMPLIACIONES Y REDUCCIONES	MODIFICADO	DEVENGADO	RECAUDADO	(RECAUDADO - ESTIMADO)
Ingresos del Poder Ejecutivo Federal o Estatal y de los Municipios	1,600,000,000.00	163,257,142.94	1,763,257,142.94	1,763,257,142.94	1,763,257,142.94	163,257,142.94
Impuestos	0.00	0.00	0.00	0.00	0.00	0.00
Cuotas y Aportaciones de Seguridad Social	0.00	0.00	0.00	0.00	0.00	0.00
Contribuciones de Mejoras	0.00	0.00	0.00	0.00	0.00	0.00
Derechos	0.00	0.00	0.00	0.00	0.00	0.00
Productos	0.00	0.00	0.00	0.00	0.00	0.00
Aprovechamientos	0.00	0.00	0.00	0.00	0.00	0.00
Participaciones, Aportaciones, Convenios, Incentivos Derivados de la Colaboración Fiscal y Fondos Distintos de Aportaciones	1,600,000,000.00	163,257,142.94	1,763,257,142.94	1,763,257,142.94	1,763,257,142.94	163,257,142.94
Transferencias, Asignaciones, Subsidios y Subvenciones, y Pensiones y Jubilaciones	0.00	0.00	0.00	0.00	0.00	0.00
Ingresos de los Entes Públicos de los Poderes Legislativo y Judicial, de los Órganos Autónomos y del Sector Paraestatal o Paramunicipal, así como de las Empresas Productivas del Estado	4,452,035,737.70	(163,257,142.94)	4,288,778,594.76	4,022,418,859.10	4,022,418,859.10	(429,616,878.60)
Cuotas y Aportaciones de Seguridad Social	3,205,065,474.00	0.00	3,205,065,474.00	3,033,101,311.08	3,033,101,311.08	(171,964,162.92)
Productos	176,154,000.00	4,180,772.96	180,334,772.96	180,334,772.96	180,334,772.96	4,180,772.96
Ingresos por Venta de Bienes, Prestación de Servicios y Otros Ingresos	1,057,983,370.87	(937,729,210.14)	120,254,160.73	25,858,587.99	25,858,587.99	(1,032,124,782.88)
Transferencias, Asignaciones, Subsidios y Subvenciones, y Pensiones y Jubilaciones	12,832,892.83	770,291,294.24	783,124,187.07	783,124,187.07	783,124,187.07	770,291,294.24
Ingresos Derivados de Financiamiento						
Ingresos Derivados de Financiamientos						
Total	6,052,035,737.70	0.00	6,052,035,737.70	5,785,676,002.04	5,785,676,002.04	(266,359,735.66)
				Ingresos Excedentes		(266,359,735.66)

GOBIERNO CONSTITUCIONAL DEL ESTADO DE CHIAPAS
INSTITUTO DE SEGURIDAD SOCIAL PARA LOS TRABAJADORES DEL ESTADO DE CHIAPAS
ESTADO ANALÍTICO DEL EJERCICIO DEL PRESUPUESTO DE EGRESOS CLASIFICACIÓN POR OBJETO DEL GASTO
(CAPÍTULO Y CONCEPTO)
DEL 1 DE ENERO AL 31 DE DICIEMBRE DE 2022
(Pesos)

RPA - 1

CONCEPTO	PRESUPUESTO DE EGRESOS					SUB EJERCICIO 6 = (3-4)
	APROBADO ANUAL	AMPLIACIONES / REDUCCIONES	MODIFICADO	DEVENGADO	PAGADO	
	1	2	3 = (1+2)	4	5	
TOTAL DEL GASTO	6,052,035,739	2	6,052,035,738	5,695,635,984	5,368,312,450	356,399,758
SERVICIOS PERSONALES	781,179,248	0	781,179,248	745,205,405	653,066,113	35,973,842
Remuneraciones al Personal de Carácter Permanente	183,087,647	-849,257	182,238,390	182,238,150	182,238,150	241
Remuneraciones al Personal de Carácter Transitorio	25,305,609	10,755,397	36,061,005	36,059,333	23,784,177	1,672
Remuneraciones Adicionales y Especiales	317,890,109	9,322,928	327,213,037	327,212,055	326,809,461	982
Seguridad Social	108,310,045	-17,166,284	91,143,761	91,143,760	13,012,979	1
Otras Prestaciones Sociales y Económicas	78,399,824	-12,431,643	65,968,181	65,963,072	64,632,311	5,109
Previsiones	34,696,948	1,256,581	35,953,529	0	0	35,953,529
Pago de Estimulos a Servidores Públicos	33,489,066	9,112,278	42,601,344	42,589,035	42,589,035	12,309
MATERIALES Y SUMINISTROS	362,916,530	-3,982,071	358,934,459	275,665,136	202,162,274	83,269,323
Materiales de Administración, Emisión de Documentos y Artículos Oficiales	4,366,574	414,921	4,781,496	4,559,494	1,386,269	222,002
Alimentos y Utensilios	6,476,834	4,125,070	10,601,903	10,407,331	8,234,695	194,572
Materias Primas y Materiales de Producción y Comercialización	0	2,784	2,784	2,784	2,784	0
Materiales y Artículos de Construcción y de Reparación	2,268,115	853,196	3,121,310	2,700,453	2,258,090	420,857
Productos Químicos, Farmacéuticos y de Laboratorio	344,218,697	-9,092,210	335,126,487	253,686,722	187,686,627	81,439,765
Combustibles, Lubrificantes y Aditivos	1,948,309	28,994	1,977,303	1,505,287	1,443,049	472,017
Vestuario, Blancos, Prendas de Protección y Artículos Deportivos	1,984,138	-324,905	1,659,234	1,593,965	212,938	65,269
Materiales y Suministros para Seguridad	0	0	0	0	0	0
Herramientas, Refacciones y Accesorios Menores	1,653,864	10,078	1,663,942	1,209,101	937,822	454,841
SERVICIOS GENERALES	316,401,776	2,738,690	319,140,466	260,879,026	202,555,146	58,261,440
Servicios Básicos	22,102,116	-3,987,257	18,114,859	17,449,801	16,229,029	665,057
Servicios de Arrendamiento	8,947,105	-4,536,594	4,410,511	4,307,433	3,477,555	103,078
Servicios Profesionales, Científicos, Técnicos y Otros	196,147,106	17,706,381	213,853,486	170,184,410	133,547,106	43,669,076
Servicios Financieros, Bancarios y Comerciales	9,170,855	-2,345,211	6,825,644	6,211,301	5,633,737	614,343
Servicios de Instalación, Reparación, Mantenimiento y Conservación	49,419,452	-4,089,102	45,330,350	40,926,231	29,533,428	4,404,120
Servicios de Comunicación, Social y Publicidad	627,419	28,379	655,798	418,667	265,290	237,131
Servicios de Traslado y Viáticos	3,172,534	-559,872	2,612,662	1,079,757	987,353	1,532,905
Servicios Oficiales	1,547,848	-574,744	973,103	431,251	381,578	541,852
Otros Servicios Generales	25,267,342	1,096,709	26,364,051	19,870,175	12,500,071	6,493,876
TRANSFERENCIAS, ASIGNACIONES, SUBSIDIOS Y OTRAS AYUDAS	4,120,734,220	-63,988,749	4,056,745,471	3,985,990,056	3,980,834,172	70,755,415
Transferencias Internas y Asignaciones al Sector Público	0	0	0	0	0	0
Transferencias al Resto del Sector Público	0	0	0	0	0	0
Subsidios y Subvenciones	34,413,802	-1,295,945	33,117,857	29,682,422	29,672,924	3,435,435
Ayudas Sociales	8,757,595	3,421,754	12,179,349	11,867,462	7,897,653	311,887
Pensiones y Jubilaciones	4,077,562,824	-66,114,558	4,011,448,265	3,944,440,173	3,943,263,595	67,008,093
Transferencias a Fideicomisos, Mandatos y Otros Análogos						
Transferencias a la Seguridad Social	0	0	0	0	0	0
Donativos	0	0	0	0	0	0
Transferencias al Exterior	0	0	0	0	0	0
BIENES MUEBLES, INMUEBLES E INTANGIBLES	110,953,964	59,952,131	170,906,095	63,266,357	61,843,739	107,639,738
Mobiliario y Equipo de Administración	3,514,393	-173,894	3,340,499	1,703,737	1,367,653	1,636,763
Mobiliario y Equipo Educativo y Recreativo	181,248	0	181,248	180,774	7,772	473
Equipo e Instrumental Médico y de Laboratorio	106,187,176	59,952,131	166,139,307	60,341,418	60,007,679	105,797,888
Vehículos y Equipo de Transporte	0	0	0	0	0	0
Equipo de Defensa y Seguridad	0	0	0	0	0	0
Maquinaria, Otros Equipos y Herramientas	368,544	173,894	542,438	449,802	0	92,636
Activos Biológicos	0	0	0	0	0	0
Bienes Inmuebles	0	0	0	0	0	0
Activos Intangibles	702,603	0	702,603	590,626	460,636	111,977
INVERSIÓN PÚBLICA	0	0	0	0	0	0
Obra Pública en Bienes de Dominio Público	0	0	0	0	0	0
Obra Pública en Bienes Propios	0	0	0	0	0	0
Proyectos Productivos y Acciones de Fomento	0	0	0	0	0	0
INVERSIONES FINANCIERAS Y OTRAS PROVISIONES	359,850,001	5,280,002	365,130,000	364,630,004	267,851,005	500,000
Inversiones para el Fomento de Actividades Productivas	0	0	0	0	0	0
Acciones y Participaciones de Capital	0	0	0	0	0	0

GOBIERNO CONSTITUCIONAL DEL ESTADO DE CHIAPAS
INSTITUTO DE SEGURIDAD SOCIAL PARA LOS TRABAJADORES DEL ESTADO DE CHIAPAS
ESTADO ANALÍTICO DEL EJERCICIO DEL PRESUPUESTO DE EGRESOS CLASIFICACIÓN POR OBJETO DEL GASTO
(CAPÍTULO Y CONCEPTO)
DEL 1 DE ENERO AL 31 DE DICIEMBRE DE 2022
(Pesos)

RPA - 1

CONCEPTO	PRESUPUESTO DE EGRESOS					SUB EJERCICIO
	APROBADO ANUAL	AMPLIACIONES / REDUCCIONES	MODIFICADO	DEVENGADO	PAGADO	
	1	2	3 = (1+2)	4	5	
Compra de Títulos y Valores	0	0	0	0	0	0
Concesión de Préstamos	359,350,000	5,280,000	364,630,000	364,630,000	267,851,000	0
Inversiones en Fideicomisos, Mandatos y Otros Análogos	0	0	0	0	0	0
Otras Inversiones Financieras	0	0	0	0	0	0
Provisiones para Contingencias y Otras Erogaciones Especiales	500,000	0	500,000	0	0	500,000
PARTICIPACIONES Y APORTACIONES	0	0	0	0	0	0
Participaciones	0	0	0	0	0	0
Aportaciones	0	0	0	0	0	0
Convenios	0	0	0	0	0	0
DEUDA PÚBLICA	0	0	0	0	0	0
Amortización de la Deuda Pública	0	0	0	0	0	0
Intereses de la Deuda Pública	0	0	0	0	0	0
Comisiones de la Deuda Pública	0	0	0	0	0	0
Gastos de la Deuda Pública	0	0	0	0	0	0
Costo por Coberturas	0	0	0	0	0	0
Apoyos Financieros	0	0	0	0	0	0
Adeudos de Ejercicios Fiscales Anteriores (ADEFAS)	0	0	0	0	0	0

GOBIERNO CONSTITUCIONAL DEL ESTADO DE CHIAPAS
INSTITUTO DE SEGURIDAD SOCIAL PARA LOS TRABAJADORES DEL ESTADO DE CHIAPAS
ESTADO ANALÍTICO DEL EJERCICIO DEL PRESUPUESTO DE EGRESOS CLASIFICACIÓN ECONÓMICA POR TIPO DE GASTO
 DEL 1 DE ENERO AL 31 DE DICIEMBRE DE 2022
 (Pesos)

RPA - 2

CONCEPTO	PRESUPUESTO DE EGRESOS				
	APROBADO ANUAL	AMPLIACIONES / REDUCCIONES	MODIFICADO	DEVENGADO	PAGADO
	1	2	3 = (1+2)	4	5
TOTAL DEL GASTO	6 052 035 738	0	6 052 035 738	5 695 635 980	5 368 312 445
GASTO CORRIENTE	1 503 668 950	882,428	1 504 551 378	1 323 299 450	1 095 354 111
GASTOS DE CAPITAL	470 803 964	65,232,131	536 036 095	427 896 357	329 694 739
AMORTIZACIÓN DE LA DEUDA Y DISMINUCIÓN DE PASIVOS	0	0	0	0	0
PENSIONES Y JUBILADOS	4,077,562,824	-66,114,558	4,011,448,265	3,944,440,173	3,943,263,595
PARTICIPACIONES	0	0	0	0	0

Gobierno Constitucional del Estado de Chiapas
Instituto de Seguridad Social para los Trabajadores del Estado de Chiapas
Estado Analítico del Ejercicio del Presupuesto de Egresos Clasificación Administrativa/Organismo
del 1 de Enero al 31 de Diciembre de 2022
(Pesos)

RPA - 3

CONCEPTO	PRESUPUESTO DE EGRESOS					SUB EJERCICIO
	APROBADO	AMPLIACIONES / REDUCCIONES	MODIFICADO	DEVENGADO	PAGADO	
	1	2	3 = (1+2)	4	5	

TOTAL DEL GASTO

NO APLICA

GOBIERNO CONSTITUCIONAL DEL ESTADO DE CHIAPAS
INSTITUTO DE SEGURIDAD SOCIAL PARA LOS TRABAJADORES DEL ESTADO DE CHIAPAS
ESTADO ANALÍTICO DEL EJERCICIO DEL PRESUPUESTO DE EGRESOS CLASIFICACIÓN ADMINISTRATIVA (POR PODERES)
DEL 1 DE ENERO AL 31 DE DICIEMBRE DE 2022
(Pesos)

RPA - 4

CONCEPTO	PRESUPUESTO DE EGRESOS					SUB EJERCICIO
	APROBADO	AMPLIACIONES / REDUCCIONES	MODIFICADO	DEVENGADO	PAGADO	
	1	2	3 = (1+2)	4	5	

TOTAL DEL GASTO

PODER EJECUTIVO
PODER LEGISLATIVO
PODER JUDICIAL
ÓRGANOS AUTÓNOMOS

NO APLICA

GOBIERNO CONSTITUCIONAL DEL ESTADO DE CHIAPAS
INSTITUTO DE SEGURIDAD SOCIAL PARA LOS TRABAJADORES DEL ESTADO DE CHIAPAS
ESTADO ANALÍTICO DEL EJERCICIO DEL PRESUPUESTO DE EGRESOS CLASIFICACIÓN ADMINISTRATIVA (SECTOR PARAESTATAL)
DEL 1 DE ENERO AL 31 DE DICIEMBRE DE 2022

(Pesos)

RPA - 5

CONCEPTO	PRESUPUESTO DE EGRESOS					SUB EJERCICIO
	APROBADO	AMPLIACIONES /	MODIFICADO	DEVENGADO	PAGADO	
	1	REDUCCIONES 2	3 = (1+2)	4	5	
TOTAL DEL GASTO	6 052 035 738	0	6 052 035 738	5 695 635 980	5 368 312 445	356 399 758
ENTIDADES PARAESTATALES Y FIDEICOMISOS NO EMPRESARIALES Y NO FINANCIEROS	0	0	0	0	0	0
INSTITUCIONES PÚBLICAS DE SEGURIDAD SOCIAL	6 052 035 738	0	6 052 035 738	5 695 635 980	5 368 312 445	356 399 758
ENTIDADES PARAESTATALES EMPRESARIALES NO FINANCIERA CON PARTICIPACION ESTATAL MAYORITARIA	0	0	0	0	0	0
FIDEICOMISOS EMPRESARIALES NO FINANCIEROS CON PARTICIPACIÓN ESTATAL MAYORITARIA	0	0	0	0	0	0
ENTIDADES PARAESTATALES EMPRESARIALES FINANCIERAS MONETARIAS CON PARTICIPACIÓN ESTATAL MAYORITARIA	0	0	0	0	0	0
ENTIDADES PARAESTATALES EMPRESARIALES FINANCIERAS NO MONETARIAS CON PARTICIPACIÓN ESTATAL MAYORITARIA	0	0	0	0	0	0
FIDEICOMISOS FINANCIEROS PÚBLICOS CON PARTICIPACIÓN ESTATAL MAYORITARIA	0	0	0	0	0	0

GOBIERNO CONSTITUCIONAL DEL ESTADO DE CHIAPAS
INSTITUTO DE SEGURIDAD SOCIAL PARA LOS TRABAJADORES DEL ESTADO DE CHIAPAS
ESTADO ANALÍTICO DEL EJERCICIO DEL PRESUPUESTO DE EGRESOS CLASIFICACIÓN FUNCIONAL (FINALIDAD y FUNCIÓN)
DEL 1 DE ENERO AL 31 DE DICIEMBRE DE 2022

(Pesos)

RPA - 6

CONCEPTO	PRESUPUESTO DE EGRESOS					SUB EJERCICIO 6 = (3-4)
	APROBADO ANUAL	AMPLIACIONES / REDUCCIONES	MODIFICADO	DEVENGADO	PAGADO	
	1	2	3 = (1+2)	4	5	
TOTAL DEL GASTO	6,052,035,738	0	6,052,035,738	5,695,635,980	5,368,312,445	356,399,758
GOBIERNO	0	0	0	0	0	0
Legislación	0	0	0	0	0	0
Justicia	0	0	0	0	0	0
Coordinación de la Política de Gobierno	0	0	0	0	0	0
Relaciones Exteriores	0	0	0	0	0	0
Asuntos Financieros y Hacendarios	0	0	0	0	0	0
Seguridad Nacional	0	0	0	0	0	0
Asuntos de Orden Público y de Seguridad Interior	0	0	0	0	0	0
Otros Servicios Generales	0	0	0	0	0	0
DESARROLLO SOCIAL	6,052,035,738	0	6,052,035,738	5,695,635,980	5,368,312,445	356,399,758
Protección Ambiental	0	0	0	0	0	0
Vivienda y Servicios a la Comunidad	0	0	0	0	0	0
Salud	1,554,675,990	152,834,558	1,707,510,548	1,337,317,486	1,112,051,165	370,193,062
Recreación, Cultura y Otras Manifestaciones Sociales	402,603,506	0	402,603,506	397,556,721	298,797,313	5,046,785
Educación	0	0	0	0	0	0
Protección Social	4,094,756,242	-152,834,558	3,941,921,683	3,960,761,773	3,957,463,967	-18,840,089
Otros Asuntos Sociales	0	0	0	0	0	0
DESARROLLO ECONÓMICO	0	0	0	0	0	0
Asuntos Económicos, Comerciales y Laborales en General	0	0	0	0	0	0
Agropecuaria, Silvicultura, Pesca y Caza	0	0	0	0	0	0
Combustibles y Energía	0	0	0	0	0	0
Minería, Manufacturas y Construcción	0	0	0	0	0	0
Transporte	0	0	0	0	0	0
Comunicaciones	0	0	0	0	0	0
Turismo	0	0	0	0	0	0
Ciencia, Tecnología e Innovación	0	0	0	0	0	0
Otras Industrias y Otros Asuntos Económicos	0	0	0	0	0	0
OTRAS NO CLASIFICADAS EN FUNCIONES ANTERIORES	0	0	0	0	0	0
Transacciones de la Deuda Pública/Costo Financiero de la Deuda	0	0	0	0	0	0
Transferencias, Participaciones y Aportaciones entre Diferentes Niveles y Ordenes de Gobierno	0	0	0	0	0	0
Saneamiento del Sistema Financiero	0	0	0	0	0	0
Adeudos de Ejercicios Fiscales Anteriores (ADEFAS)	0	0	0	0	0	0



GOBIERNO CONSTITUCIONAL DEL ESTADO DE CHIAPAS
INSTITUTO DE SEGURIDAD SOCIAL DE LOS TRABAJADORES DEL ESTADO DE CHIAPAS

SISTEMA CONTABLE 2022
ENDEUDAMIENTO NETO
DEL 1 DE ENERO AL 31 DE DICIEMBRE DE 2022

Página 1 de 1
18/01/2023

Fecha:

IDENTIFICACIÓN DE CRÉDITO O INSTRUMENTO	CONTRATACIÓN / COLOCACIÓN	AMORTIZACIÓN	ENDEUDAMIENTO NETO
CRÉDITOS BANCARIOS			

TOTAL CRÉDITOS BANCARIOS

OTROS INSTRUMENTOS DE DEUDA

NO APLICA

TOTAL OTROS INSTRUMENTOS DE DEUDA

TOTAL



GOBIERNO CONSTITUCIONAL DEL ESTADO DE CHIAPAS
INSTITUTO DE SEGURIDAD SOCIAL DE LOS TRABAJADORES DEL ESTADO DE CHIAPAS

SISTEMA CONTABLE 2022
INTERESES DE LA DEUDA
DEL 1 DE ENERO AL 31 DE DICIEMBRE DE 2022

Página 1 de 1
Fecha: 18/01/2023

IDENTIFICACIÓN DE CRÉDITO O INSTRUMENTO	DEVENGADO	PAGADO
CRÉDITOS BANCARIOS		

TOTAL DE INTERESES DE CRÉDITOS BANCARIOS

OTROS INSTRUMENTOS DE DEUDA

TOTAL DE INTERESES DE OTROS INSTRUMENTOS DE DEUDA

TOTAL

NO APLICA



GOBIERNO CONSTITUCIONAL DEL ESTADO DE CHIAPAS
INSTITUTO DE SEGURIDAD SOCIAL DE LOS TRABAJADORES DEL ESTADO DE CHIAPAS ISSTECH

PROGRAMAS Y PROYECTOS DE INVERSIÓN
DEL 1 DE ENERO AL 31 DE DICIEMBRE DE 2022

FF	RAMO	PF	PROYECTO ESTRATÉGICO	MUNICIPIO / COBERTURA	PRESUPUESTO DE EGRESOS				AVANCE % DEVENGADO/ MODIFICADO
					APROBADO	MODIFICADO	DEVENGADO	PAGADO	

NO APLICA

GOBIERNO CONSTITUCIONAL DEL ESTADO DE CHIAPAS
**SECRETARÍA DE HACIENDA
 PRESUPUESTO DE EGRESOS 2022**
**AVANCE DE CUMPLIMIENTO DE INDICADORES ESTRATÉGICOS
 ENERO - DICIEMBRE**
Organismo Público: 2.1.1.3.0.102 ISSTECH - Fondo de Pensiones

Misión				
Otorgar con calidad a nuestra población afiliada los servicios médicos, prestaciones económicas, bienestar social y para el retiro, de manera eficiente y transparente en apego al marco normativo, de acuerdo a los recursos disponibles.				

Visión				
Ser una institución tenaz que consolide sus objetivos, de acuerdo a sus valores, otorgando eficientemente servicios médicos, prestaciones sociales y económicas con mayor cobertura y un sistema de retiro fortalecido.				

COMPORTAMIENTO DEL EJERCICIO DEL GASTO					Aprobado (A)	Modificado (B)	Devengado (C)	% Devengado C/B
Concepto	Fin	F	SF	SSF				
TOTALES					0.00	894,021,949.62	894,021,949.62	100.00
2		6			Desarrollo Social	0.00	894,021,949.62	100.00
			9		Protección Social	0.00	894,021,949.62	100.00
				2	Otros de Seguridad Social y Asistencia Social	0.00	894,021,949.62	100.00
					Seguridad Social y Otros Servicios	0.00	894,021,949.62	100.00

Objetivos de Desarrollo Sostenible	
Clave	Descripción
01	Poner fin a la pobreza en todas sus formas en todo el mundo.

Metas de los Objetivos de Desarrollo Sostenible		
ODS	No. Meta	Descripción
01	03	Poner fin a la pobreza en todas sus formas en todo el mundo. Implementar a nivel nacional sistemas y medidas apropiados de protección social para todos, incluidos niveles mínimos, y, de aquí a 2030, lograr una amplia cobertura de las personas pobres y vulnerables

Objetivos del Plan Nacional		
Eje	Objetivo	Descripción
2	11	Bienestar. Promover y garantizar el acceso a un trabajo digno, con seguridad social y sin ningún tipo de discriminación, a través de la capacitación en el trabajo, el diálogo social, la política de recuperación de salarios y el cumplimiento de la normatividad laboral, con énfasis en la población en situación de vulnerabilidad.

Objetivos del Plan Estatal				
Eje	Tema	Pol. Púb.	Objetivo	Descripción
2	1	01		Bienestar Social. Desarrollo social integral. Sociedad con bienestar.

GOBIERNO CONSTITUCIONAL DEL ESTADO DE CHIAPAS
**SECRETARÍA DE HACIENDA
 PRESUPUESTO DE EGRESOS 2022**
**AVANCE DE CUMPLIMIENTO DE INDICADORES ESTRATÉGICOS
 ENERO - DICIEMBRE**
Organismo Público: 2.1.1.3.0.102 ISSTECH - Fondo de Pensiones

Objetivos del Plan Estatal				
Eje	Tema	Pol. Púb.	Objetivo	Descripción
			01	Reducir las condiciones de pobreza.

Estrategias del Plan Estatal		
Clave Alineación PED	No. Est.	Descripción
210101	03	Disminuir la carencia por ingresos.

Programa Sectorial		
Programa	Clave Alineación	Descripción
G	211210101	Bienestar Social.

Objetivos Estratégicos		
No. Obj.	Clave Alineación	Descripción
1	211210101G	Otorgar a la población afiliada los servicios de seguridad social.

Indicadores Estratégicos														
No. Obj.	No. Ind.	Tipo y Dimensión	Unidad de Medida	Nombre del Indicador	Descripción Cualitativa (Numerador / Denominador)	Año y Valor de Línea Base	Denominador (A)	Total Numerador	Programado (B)				Avances	
									Modificado (C)				Efic. del Ejer. D/C	Meta Indic. D/A
									Alcanzado (D)					
									Trimestres					
				I	II	III	IV							
1	1	Estratégico Eficacia	Persona	Porcentaje de personas afiliadas que reciben servicios que otorga el Instituto	Número de personas afiliadas atendidas / Total de personas afiliadas programadas en el ejercicio	2022	85,762.00	85,762.00	0.00	0.00	0.00	85,762.00	0.00%	0.00%
								85,762.00	0.00	0.00	0.00	85,762.00		
								0.00	0.00	0.00	0.00	0.00		

Productos y Servicios	Clientes y Usuarios
Prestación de servicios de seguridad social a la población afiliada.	Población afiliada.

GOBIERNO CONSTITUCIONAL DEL ESTADO DE CHIAPAS
**SECRETARÍA DE HACIENDA
 PRESUPUESTO DE EGRESOS 2022**
**AVANCE DE CUMPLIMIENTO DE INDICADORES ESTRATÉGICOS
 ENERO - DICIEMBRE**
Organismo Público: 2.1.1.3.0.104 ISSTECH - Fondo de Servicios Médicos

Misión				
Otorgar con calidad a nuestra población afiliada los servicios médicos, prestaciones económicas, bienestar social y para el retiro, de manera eficiente y transparente en apego al marco normativo, de acuerdo a los recursos disponibles.				

Visión				
Ser una institución tenaz que consolide sus objetivos, de acuerdo a sus valores, otorgando eficientemente servicios médicos, prestaciones sociales y económicas con mayor cobertura y un sistema de retiro fortalecido.				

COMPORTAMIENTO DEL EJERCICIO DEL GASTO					Aprobado (A)	Modificado (B)	Devengado (C)	% Devengado C/B
Concepto	Fin	F	SF	SSF				
TOTALES					0.00	92,000,000.00	92,000,000.00	100.00
2		6			Desarrollo Social	0.00	92,000,000.00	100.00
			9		Protección Social	0.00	92,000,000.00	100.00
				2	Otros de Seguridad Social y Asistencia Social	0.00	92,000,000.00	100.00
					Seguridad Social y Otros Servicios	0.00	92,000,000.00	100.00

Objetivos de Desarrollo Sostenible	
Clave	Descripción
03	Garantizar una vida sana y promover el bienestar para todos en todas las edades.

Metas de los Objetivos de Desarrollo Sostenible		
ODS	No. Meta	Descripción
03	08	Garantizar una vida sana y promover el bienestar para todos en todas las edades. Lograr la cobertura sanitaria universal, incluida la protección contra los riesgos financieros, el acceso a servicios de salud esenciales de calidad y el acceso a medicamentos y vacunas inocuos, eficaces, asequibles y de calidad para todos

Objetivos del Plan Nacional		
Eje	Objetivo	Descripción
2	04	Bienestar. Promover y garantizar el acceso efectivo, universal y gratuito de la población a los servicios de salud, la asistencia social y los medicamentos, bajo los principios de participación social, competencia técnica, calidad médica, pertinencia cultural y trato no discriminatorio.

Objetivos del Plan Estatal				
Eje	Tema	Pol. Púb.	Objetivo	Descripción
2	2	01		Bienestar Social. Salud. Atención primaria a la salud.

GOBIERNO CONSTITUCIONAL DEL ESTADO DE CHIAPAS
**SECRETARÍA DE HACIENDA
 PRESUPUESTO DE EGRESOS 2022**
**AVANCE DE CUMPLIMIENTO DE INDICADORES ESTRATÉGICOS
 ENERO - DICIEMBRE**
Organismo Público: 2.1.1.3.0.104 ISSTECH - Fondo de Servicios Médicos

Objetivos del Plan Estatal				
Eje	Tema	Pol. Púb.	Objetivo	Descripción
			01	Fortalecer la capacidad resolutive en atención primaria de la salud.

Estrategias del Plan Estatal		
Clave Alineación PED	No. Est.	Descripción
220101	01	Utilizar de manera eficiente la capacidad instalada en los diferentes niveles de atención.

Programa Sectorial		
Programa	Clave Alineación	Descripción
E	204220101	Salud.

Objetivos Estratégicos		
No. Obj.	Clave Alineación	Descripción
1	204220101E	Otorgar a la población afiliada los servicios de seguridad social.

Indicadores Estratégicos														
No. Obj.	No. Ind.	Tipo y Dimensión	Unidad de Medida	Nombre del Indicador	Descripción Cualitativa (Numerador / Denominador)	Año y Valor de Línea Base	Denominador (A)	Total Numerador	Programado (B)				Avances	
									Modificado (C)				Efic. del Ejer. D/C	Meta Indic. D/A
									Alcanzado (D)					
									Trimestres					
				I	II	III	IV							
1	1	Estratégico Eficacia	Servicio	Porcentaje de personas afiliadas que reciben servicios que otorga el Instituto	Número de personas afiliadas atendidas / Total de personas afiliadas programadas en el ejercicio	2022	85,762.00	85,762.00	0.00	0.00	0.00	85,762.00	0.00%	0.00%
								85,762.00	0.00	0.00	0.00	85,762.00		
								0.00	0.00	0.00	0.00	0.00		

Productos y Servicios	Clientes y Usuarios
Prestación de servicios de seguridad social a la población afiliada.	Población afiliada.



GOBIERNO CONSTITUCIONAL DEL ESTADO DE CHIAPAS
INSTITUTO DE SEGURIDAD SOCIAL DE LOS TRABAJADORES DEL ESTADO DE CHIAPAS

SISTEMA CONTABLE 2022
INDICADORES DE POSTURA FISCAL
DEL 1 DE ENERO AL 31 DE DICIEMBRE DE 2022

Página 1 de 1
18/01/2023

Fecha:

CONCEPTO	ESTIMADO	DEVENGADO	PAGADO
I. Ingresos Presupuestarios	6,052,035,737.70	5,785,676,002.04	5,785,676,002.04
Ingresos del Gobierno de la Entidad Federativa			
Ingresos del Sector Paraestatal	6,052,035,737.70	5,785,676,002.04	5,785,676,002.04
II. Egresos Presupuestarios	6,052,035,737.70	5,695,635,980.04	5,368,312,444.94
Egresos del Gobierno de la Entidad Federativa			
Egresos del Sector Paraestatal	6,052,035,737.70	5,695,635,980.04	5,368,312,444.94
III. Balance Presupuestario (Superávit o Déficit) (III = I - II)		90,040,022.00	417,363,557.10

CONCEPTO	ESTIMADO	DEVENGADO	PAGADO
III. Balance Presupuestario (Superávit o Déficit)		90,040,022.00	417,363,557.10
IV. Intereses, Comisiones y GastoS de la Deuda			
V. Balance Primario (Superávit o Déficit) (V = III - IV)		90,040,022.00	417,363,557.10

CONCEPTO	ESTIMADO	DEVENGADO	PAGADO
A. Financiamiento			
B. Amortización de la Deuda			
C. Endeudamiento o Desendeudamiento (C= A - B)			



Gobierno Constitucional del Estado de Chiapas
Instituto de Seguridad Social de los Trabajadores del Estado de Chiapas

Sistema Contable 2022
Relación de Cuentas Bancarias Productivas Específicas
del 1 de Enero al 31 de Diciembre de 2022

Fecha: 18/01/2023

FONDO, PROGRAMA O CONVENIO	DATOS DE LA CUENTA BANCARIA		
	INSTITUCIÓN BANCARIA	NÚMERO DE CUENTA	TIPO DE CUENTA
ISSTECH FAFEF	BANORTE	2757	ENLACE GLOBALPERSONA MORAL CON INTERESES



GOBIERNO CONSTITUCIONAL DEL ESTADO DE CHIAPAS
INSTITUTO DE SEGURIDAD SOCIAL DE LOS TRABAJADORES DEL ESTADO DE CHIAPAS

SISTEMA CONTABLE 2022
RELACIÓN DE ESQUEMAS BURSÁTILES Y DE COBERTURAS FINANCIERAS
DEL 1 DE ENERO AL 31 DE DICIEMBRE DE 2022

Página 1 de 1
Fecha: 18/01/2023

RELACIÓN DE ESQUEMAS BURSÁTILES Y DE COBERTURAS FINANCIERAS

NO APLICA

GOBIERNO CONSTITUCIONAL DEL ESTADO DE CHIAPAS
INSTITUCIONES PÚBLICAS DE SEGURIDAD SOCIAL
EJERCICIO Y DESTINO DE GASTO FEDERALIZADO Y REINTEGROS
 DEL 1 DE ENERO AL 31 DE DICIEMBRE DE 2022
 (Cifras en Pesos)

ORGANISMO PÚBLICO / PROGRAMA O FONDO	DESTINO DE LOS RECURSOS	EJERCICIO		REINTEGRO
		DEVENGADO	PAGADO	
TOTAL		1 763 257 143	1 763 257 143	0
INSTITUTO DE SEGURIDAD SOCIAL DE LOS TRABAJADORES DEL ESTADO DE CHIAPAS (ISSTECH)				
5 33 I0120 FAFEF.	Cobertura Estatal	1 763 257 143	1 763 257 143	0

Fuente: Secretaría de Hacienda.

SISTEMA CONTABLE 2022
ESTADO DE SITUACIÓN FINANCIERA DETALLADO
AL 31 DE DICIEMBRE DE 2021 Y AL 31 DE DICIEMBRE DE 2022

Concepto	31 de diciembre de 2022	31 de diciembre de 2021	Concepto	31 de diciembre de 2022	31 de diciembre de 2021
ACTIVO			PASIVO		
Activo Circulante			Pasivo Circulante		
Efectivo y Equivalentes	410,980,062.16	174,027,498.14	Cuentas por Pagar a Corto Plazo	132,368,099.77	605,614,165.05
Efectivo	0.00	0.00	Servicios Personales por Pagar a Corto Plazo	8,713,016.10	22,640,322.68
Bancos/Tesorería	0.00	0.00	Proveedores por Pagar a Corto Plazo	70,890,778.81	224,478,715.34
Bancos/Dependencias y Otros	410,912,338.21	173,965,775.19	Contratistas por Obras Públicas por Pagar a Corto Plazo	0.00	0.00
Inversiones Temporales (hasta 3 meses)	0.00	0.00	Participaciones y Aportaciones por Pagar a Corto Plazo	0.00	0.00
Fondos con Afectación Específica	0.00	0.00	Transferencias Otorgadas por Pagar a Corto Plazo	11,358,771.67	0.00
Depósitos de Fondos de Terceros en Garantía y/o Administración	67,723.95	61,723.95	Intereses, Comisiones y Otros Gastos de la Deuda Pública por Pagar a Corto Plazo	0.00	0.00
Otros Efectivos y Equivalentes	0.00	0.00	Retenciones y Contribuciones por Pagar a Corto Plazo	27,856,572.48	26,918,690.54
Derechos a Recibir Efectivo o Equivalentes	2,281,447.03	85,264,907.70	Devoluciones de la Ley de Ingresos por Pagar a Corto Plazo	0.00	0.00
Inversiones Financieras de Corto Plazo	0.00	0.00	Otras Cuentas por Pagar a Corto Plazo	13,548,960.71	331,576,436.49
Cuentas por Cobrar a Corto Plazo	2,564.79	76,298,915.73	Documentos por Pagar a Corto Plazo	0.00	0.00
Deudores Diversos por Cobrar a Corto Plazo	2,278,882.24	8,965,991.97	Documentos Comerciales por Pagar a Corto Plazo	0.00	0.00
Ingresos por Recuperar a Corto Plazo	0.00	0.00	Documentos con Contratistas por Obras Públicas por Pagar a Corto Plazo	0.00	0.00
Deudores por Anticipos de la Tesorería a Corto Plazo	0.00	0.00	Otros Documentos por Pagar a Corto Plazo	0.00	0.00
Préstamos Otorgados a Corto Plazo	0.00	0.00	Porción a Corto Plazo de la Deuda Pública a Largo Plazo	0.00	0.00
Otros Derechos a Recibir Efectivo o Equivalentes a Corto Plazo	0.00	0.00	Porción a Corto Plazo de la Deuda Pública	0.00	0.00
Derechos a Recibir Bienes o Servicios	0.00	0.00	Porción a Corto Plazo de Arrendamiento Financiero	0.00	0.00
Anticipo a Proveedores por Adquisición de Bienes y Prestación de Serv. a Corto Plazo	0.00	0.00	Títulos y Valores a Corto Plazo	0.00	0.00
Anticipo a Proveedores por Adquisición de Bienes Inmuebles y Muebles a Corto Plazo	0.00	0.00	Pasivos Diferidos a Corto Plazo	0.00	0.00
Anticipo a Proveedores por Adquisición de Bienes Intangibles a Corto Plazo	0.00	0.00	Ingresos Cobrados por Adelantado a Corto Plazo	0.00	0.00
Anticipo a Contratistas por Obras Públicas a Corto Plazo	0.00	0.00	Intereses Cobrados por Adelantado a Corto Plazo	0.00	0.00
Otros Derechos a Recibir Bienes o Servicios a Corto Plazo	0.00	0.00	Otros Pasivos Diferidos a Corto Plazo	0.00	0.00
Inventarios	0.00	0.00	Fondos y Bienes de Terceros en Garantía y/o Administración a Corto Plazo	282,397,763.38	0.00
Inventario de Mercancías para Venta	0.00	0.00	Fondos en Garantía a Corto Plazo	5,000.00	0.00
Inventario de Mercancías Terminadas	0.00	0.00	Fondos en Administración a Corto Plazo	0.00	0.00
Inventario de Mercancías en Proceso de Elaboración	0.00	0.00	Fondos Contingentes a Corto Plazo	0.00	0.00
Inventario de Materias Primas, Materiales y Suministros para Producción	0.00	0.00	Fondos de Fideicomisos, mandatos y Contratos Análogos a Corto Plazo	0.00	0.00
Bienes en Tránsito	0.00	0.00	Otros Fondos de Terceros en Garantía y/o Administración a Corto Plazo	282,392,763.38	0.00
Almacenes	0.00	0.00	Valores y Bienes en Garantía a Corto Plazo	0.00	0.00
Estimación por Pérdida o Deterioro de Activos Circulantes	0.00	0.00	Provisiones a Corto Plazo	0.00	0.00
Estimaciones para cuentas incobrables por Derechos a Recibir Efectivo o Equivalentes	0.00	0.00	Provisión para Demandas y Juicios a Corto Plazo	0.00	0.00
Estimación por Deterioro de Inventarios	0.00	0.00	Provisión para Contingencias a Corto Plazo	0.00	0.00
Otros Activos Circulantes	0.00	0.00	Otras Provisiones a Corto Plazo	0.00	0.00
Valores en Garantía	0.00	0.00	Otros Pasivos a Corto Plazo	394,337.20	0.00
Bienes en Garantía (excluye depósitos de fondos)	0.00	0.00	Ingresos por Clasificar	0.00	0.00
Bienes Derivados de Embargos, Decomisos, Aseguramientos y Dación en Pago	0.00	0.00	Recaudación por Participar	0.00	0.00
Adquisición con Fondos de Terceros	0.00	0.00	Otros Pasivos Circulantes	394,337.20	0.00
Total de Activos Circulantes	413,261,509.19	259,292,406.84	Total de Pasivos Circulantes	415,160,200.35	605,614,165.05
Activo No Circulante			Pasivo No Circulante		
Inversiones Financieras a Largo Plazo	744,366,536.72	728,886,572.46	Cuentas por Pagar a Largo Plazo	662,853,044.00	727,932,804.12
Derechos a Recibir Efectivo o Equivalentes a Largo Plazo	828,925,602.19	689,915,773.73	Documentos por Pagar a Largo Plazo	0.00	0.00
Bienes Inmuebles, Infraestructura y Construcciones en Proceso	191,270,319.69	191,270,319.69	Deuda Pública a Largo Plazo	0.00	0.00
Bienes Muebles	180,270,819.53	122,429,692.96	Pasivos Diferidos a Largo Plazo	449,431,393.75	278,976,714.67
Activos Intangibles	590,625.99	1,248,487.71	Fondos y Bienes de Terceros en Garantía y/o Administración a Largo Plazo	173,989,122.12	0.00
Depreciación, Deterioro y Amortización Acumulada de Bienes	0.00	0.00	Provisiones a Largo Plazo	0.00	0.00
Activos Diferidos	0.00	0.00	Total de Pasivos No Circulantes	1,286,273,559.87	1,006,909,518.99
Estimación por Pérdida o Deterioro de Activos no Circulantes	0.00	0.00			
Otros Activos no Circulantes	0.00	0.00			
Total de Activos No Circulantes	1,945,423,904.12	1,733,750,846.55	Total del Pasivo	1,701,433,760.22	1,612,523,684.04
			HACIENDA PÚBLICA/PATRIMONIO		
			Hacienda Pública/Patrimonio Contribuido	0.00	0.00
			Aportaciones	0.00	0.00
			Donaciones de Capital	0.00	0.00
			Actualización de la Hacienda Pública / Patrimonio	0.00	0.00
			Hacienda Pública/Patrimonio Generado	657,251,653.09	380,519,569.35
			Resultados del Ejercicio (Ahorro/Desahorro)	337,155,919.58	13,685,145.35
			Resultados de Ejercicios Anteriores	(494,468,969.92)	(431,755,632.78)
			Revalúos	0.00	0.00
			Reservas	814,564,703.43	798,590,056.78
			Rectificaciones de Resultados de Ejercicios Anteriores	0.00	0.00
			Exceso o Insuficiencia en la Actualización de la Hacienda Pública/Patrimonio	0.00	0.00
			Resultado por Posición Monetaria	0.00	0.00
			Resultado por Tenencia de Activos no Monetarios	0.00	0.00
			Total Hacienda Pública/Patrimonio	657,251,653.09	380,519,569.35
Total del Activo	2,358,685,413.31	1,993,043,253.39	Total del Pasivo y Hacienda Pública/Patrimonio	2,358,685,413.31	1,993,043,253.39



GOBIERNO CONSTITUCIONAL DEL ESTADO DE CHIAPAS
INSTITUTO DE SEGURIDAD SOCIAL DE LOS TRABAJADORES DEL ESTADO DE CHIAPAS

SISTEMA CONTABLE 2022
INFORME ANALÍTICO DE LA DEUDA PÚBLICA Y OTROS PASIVOS
DEL 1 DE ENERO AL 31 DE DICIEMBRE DE 2022

Página 1 de 1
18/01/2023

LDF - 2

Denominación de la Deuda Pública y Otros Pasivos	Saldo al 31 de diciembre de 2021	Disposiciones del Periodo	Amortizaciones del Periodo	Revaluaciones, Reclasificaciones y Otros Ajustes	Saldo Final del Periodo	Pago de Intereses del Periodo	Pago de Comisiones y demás costos asociados durante el Periodo
Deuda Pública	0.00	0.00	0.00	0.00	0.00	0.00	0.00
Corto Plazo	0.00	0.00	0.00	0.00	0.00	0.00	0.00
Instituciones de Crédito							
Títulos y Valores							
Arrendamientos Financieros							
Largo Plazo	0.00	0.00	0.00	0.00	0.00	0.00	0.00
Instituciones de Crédito							
Títulos y Valores							
Arrendamientos Financieros							
Otros Pasivos	1,612,523,684.04				1,701,433,760.22		
Total de la Deuda Pública y Otros Pasivos	1,612,523,684.04	0.00	0.00	0.00	1,701,433,760.22	0.00	0.00
Deuda Contingente (informativo)	0.00	0.00	0.00	0.00	0.00	0.00	0.00
Deuda Contingente 1							
Deuda Contingente 2							
Deuda Contingente XX							
Valor de Instrumentos Bono Cupón Cero (informativo)	0.00	0.00	0.00	0.00	0.00	0.00	0.00
Instrumento Bono Cupón Cero 1							
Instrumento Bono Cupón Cero 2							
Instrumento Bono Cupón Cero XX							

Obligaciones a Corto Plazo	Monto Contratado	Plazo Pactado	Tasa de Interés	Comisiones y Costos Relacionados	Tasa Efectiva
Obligaciones a Corto Plazo (Informativo)	0.00			0.00	
Crédito 1					
Crédito 2					
Crédito XX					



GOBIERNO CONSTITUCIONAL DEL ESTADO DE CHIAPAS
INSTITUTO DE SEGURIDAD SOCIAL DE LOS TRABAJADORES DEL ESTADO DE CHIAPAS

SISTEMA CONTABLE 2022
INFORME ANALÍTICO DE OBLIGACIONES DIFERENTES DE FINANCIAMIENTOS
DEL 1 DE ENERO AL 31 DE DICIEMBRE DE 2022

Página 1 de 1
Fecha: 18/01/2023

LDF - 3

DENOMINACIÓN DE LAS OBLIGACIONES DIFERENTES DE FINANCIAMIENTO	FECHA DEL CONTRATO	FECHA DE INICIO DE OPERACIÓN DEL PROYECTO	FECHA DE VENCIMIENTO	MONTO DE LA INVERSIÓN PACTADO	PLAZO PACTADO	MONTO PROMEDIO MENSUAL DEL PAGO DE LA CONTRAPRESTACIÓN	MONTO PROMEDIO MENSUAL DEL PAGO DE LA CONTRAPRESTACIÓN CORRESPONDIENTE AL PAGO DE INVERSIÓN	MONTO PAGADO DE LA INVERSIÓN AL 31 DE DICIEMBRE DE 2022	MONTO PAGADO DE LA INVERSIÓN ACTUALIZADO AL 31 DE DICIEMBRE DE 2022	SALDO PENDIENTE POR PAGAR DE LA INVERSIÓN AL 31 DE DICIEMBRE DE 2022
APP's				0.00		0.00	0.00	0.00	0.00	0.00
APP 1										
APP 2										
APP 3										
APP XX										
Otros Instrumentos				0.00		0.00	0.00	0.00	0.00	0.00
Otro Instrumento 1										
Otro Instrumento 2										
Otro Instrumento 3										
Otro Instrumento XX										
Total de Obligaciones Diferentes de Financiamiento				0.00		0.00	0.00	0.00	0.00	0.00

NO APLICA

SISTEMA CONTABLE 2022
 BALANCE PRESUPUESTARIO
 DEL 1 DE ENERO AL 31 DE DICIEMBRE DEL 2022

Fecha: 18/01/2023

LDF - 4

CONCEPTO	ESTIMADO/ APROBADO	DEVENGADO	RECAUDADO/ PAGADO
Ingresos Totales	6,052,035,737.70	5,785,676,002.04	5,785,676,002.04
Ingresos de Libre Disposición	4,452,035,737.70	4,022,418,859.10	4,022,418,859.10
Transferencias Federales Etiquetadas	1,600,000,000.00	1,763,257,142.94	1,763,257,142.94
Financiamiento Neto	0.00	0.00	0.00
Egresos Presupuestarios	6,052,035,737.70	5,695,635,980.04	5,368,312,444.94
Gasto No Etiquetado (sin incluir Amortización de la Deuda Pública)	4,452,035,737.70	3,932,378,837.10	3,605,055,302.00
Gasto Etiquetado (sin incluir Amortización de la Deuda Pública)	1,600,000,000.00	1,763,257,142.94	1,763,257,142.94
Remanentes del Ejercicio Anterior	0.00	0.00	0.00
Remanentes de Ingresos de Libre Disposición aplicados en el periodo			
Remanentes de Transferencias Federales Etiquetadas aplicados en el periodo			
Balance Presupuestario	0.00	90,040,022.00	417,363,557.10
Balance Presupuestario sin Financiamiento Neto	0.00	90,040,022.00	417,363,557.10
Balance Presupuestario sin Financiamiento Neto y sin Remanentes del Ejercicio Anterior	0.00	90,040,022.00	417,363,557.10

CONCEPTO	APROBADO	DEVENGADO	PAGADO
Intereses, Comisiones y Gastos de la Deuda	0.00	0.00	0.00
Intereses, Comisiones y Gastos de la Deuda con Gasto No Etiquetado			
Intereses, Comisiones y Gastos de la Deuda con Gasto Etiquetado			
Balance Primario	0.00	90,040,022.00	417,363,557.10

CONCEPTO	ESTIMADO/ APROBADO	DEVENGADO	RECAUDADO/ PAGADO
Financiamiento	0.00	0.00	0.00
Financiamiento con Fuente de Pago de Ingresos de Libre Disposición			
Financiamiento con Fuente de Pago de Transferencias Federales Etiquetadas			
Amortización de la Deuda	0.00	0.00	0.00
Amortización de la Deuda Pública con Gasto No Etiquetado			
Amortización de la Deuda Pública con Gasto Etiquetado			
Financiamiento Neto	0.00	0.00	0.00

CONCEPTO	ESTIMADO/ APROBADO	DEVENGADO	RECAUDADO/ PAGADO
Ingresos de Libre Disposición	4,452,035,737.70	4,022,418,859.10	4,022,418,859.10
Financiamiento Neto con Fuente de Pago de Ingresos de Libre Disposición	0.00	0.00	0.00
Financiamiento con Fuente de Pago de Ingresos de Libre Disposición			
Amortización de la Deuda Pública con Gasto No Etiquetado			
Gasto No Etiquetado (sin incluir Amortización de la Deuda Pública)	4,452,035,737.70	3,932,378,837.10	3,605,055,302.00
Remanentes de Ingresos de Libre Disposición aplicados en el periodo	0.00	0.00	0.00
Balance Presupuestario de Recursos Disponibles	0.00	90,040,022.00	417,363,557.10
Balance Presupuestario de Recursos Disponibles sin Financiamiento Neto	0.00	90,040,022.00	417,363,557.10

CONCEPTO	ESTIMADO/ APROBADO	DEVENGADO	RECAUDADO/ PAGADO
Transferencias Federales Etiquetadas	1,600,000,000.00	1,763,257,142.94	1,763,257,142.94
Financiamiento Neto con Fuente de Pago de Transferencias Federales Etiquetadas	0.00	0.00	0.00
Financiamiento con Fuente de Pago de Transferencias Federales Etiquetadas			
Amortización de la Deuda Pública con Gasto Etiquetado			
Gasto Etiquetado (sin incluir Amortización de la Deuda Pública)	1,600,000,000.00	1,763,257,142.94	1,763,257,142.94
Remanentes de Transferencias Federales Etiquetadas aplicados en el periodo	0.00	0.00	0.00
Balance Presupuestario de Recursos Etiquetados	0.00	0.00	0.00
Balance Presupuestario de Recursos Etiquetados sin Financiamiento Neto	0.00	0.00	0.00

GOBIERNO CONSTITUCIONAL DEL ESTADO DE CHIAPAS
INSTITUTO DE SEGURIDAD SOCIAL PARA LOS TRABAJADORES DEL ESTADO DE CHIAPAS
ESTADO ANALÍTICO DEL EJERCICIO DE PRESUPUESTO DE EGRESOS DETALLADO CONSOLIDADO
CLASIFICACIÓN POR OBJETO DEL GASTO (CAPÍTULO Y CONCEPTO)
 DEL 1 DE ENERO AL 31 DE DICIEMBRE DE 2022
 (Pesos)

LDF-6a

CONCEPTO	EGRESOS					SUB EJERCICIO
	APROBADO	AMPLIACIONES / REDUCCIONES	MODIFICADO	DEVENGADO	PAGADO	
I. Gasto No Etiquetado	4,452,035,737.70	-163,257,142.94	4,288,778,644.57	3,932,378,837.10	3,605,055,302.00	356,399,757.66
A. Servicios Personales	781,179,247.61	0.00	781,179,297.42	745,205,405.15	653,066,112.68	35,973,842.46
a1) Remuneraciones al Personal de Carácter Permanente	183,087,647.28	-849,257.04	182,238,390.24	182,238,149.52	182,238,149.52	240.72
a2) Remuneraciones al Personal de Carácter Transitorio	25,305,608.50	10,755,396.79	36,061,005.29	36,059,333.04	23,784,177.28	1,672.25
a3) Remuneraciones Adicionales y Especiales	317,890,109.06	9,322,928.16	327,213,037.22	327,212,055.20	326,809,461.44	982.02
a4) Seguridad Social	108,310,044.96	-17,166,284.02	91,143,760.94	91,143,760.24	13,012,978.52	0.70
a5) Otras Prestaciones Sociales y Económicas	78,399,824.12	-12,431,642.93	65,968,181.00	65,963,072.07	64,632,310.84	5,109.12
a6) Previsiones	34,696,947.83	1,256,580.95	35,953,528.78	0.00	0.00	35,953,528.78
a7) Pago de Estímulos a Servidores Públicos	33,489,065.86	9,112,278.09	42,601,393.95	42,589,035.08	42,589,035.08	12,308.87
B. Materiales y Suministros	362,916,529.97	-3,982,071.20	358,934,458.77	275,665,135.80	202,162,274.43	83,269,322.97
b1) Materiales de Administración, Emisión de Documentos y Artículos Oficiales	4,366,574.42	414,921.25	4,781,495.67	4,559,493.93	1,386,269.03	222,001.74
b2) Alimentos y Utensilios	6,476,833.64	4,125,069.67	10,601,903.31	10,407,330.83	8,234,695.16	194,572.48
b3) Materias Primas y Materiales de Producción y Comercialización	0.00	2,784.00	2,784.00	2,784.00	2,784.00	0.00
b4) Materiales y Artículos de Construcción y de Reparación	2,268,114.63	853,195.61	3,121,310.24	2,700,452.93	2,258,090.10	420,857.31
b5) Productos Químicos, Farmacéuticos y de Laboratorio	344,218,696.63	-9,092,209.55	335,126,487.08	253,686,722.18	187,686,627.09	81,439,764.90
b6) Combustibles, Lubricantes y Aditivos	1,948,308.63	28,994.43	1,977,303.06	1,505,286.53	1,443,049.04	472,016.53
b7) Vestuario, Blancos, Prendas de Protección y Artículos Deportivos	1,984,138.20	-324,904.69	1,659,233.51	1,593,964.80	212,938.04	65,268.71
b8) Materiales y Suministros para Seguridad	0.00	0.00	0.00	0.00	0.00	0.00
b9) Herramientas, Refacciones y Accesorios Menores	1,653,863.82	10,078.08	1,663,941.90	1,209,100.60	937,821.97	454,841.30
C. Servicios Generales	316,401,775.73	2,738,689.98	319,140,465.71	260,879,026.07	202,555,146.26	58,261,439.64
c1) Servicios Básicos	22,102,116.08	-3,987,257.09	18,114,858.99	17,449,801.45	16,229,028.81	665,057.54
c2) Servicios de Arrendamiento	8,947,104.95	-4,536,593.70	4,410,511.25	4,307,433.17	3,477,554.58	103,078.08
c3) Servicios Profesionales,	196,147,105.77	17,706,380.50	213,853,486.27	170,184,409.82	133,547,106.31	43,669,076.45
c4) Servicios Financieros, Bancarios y Comerciales	9,170,854.64	-2,345,210.52	6,825,644.12	6,211,301.33	5,633,736.80	614,342.79
c5) Servicios de Instalación,	49,419,452.39	-4,089,101.92	45,330,350.47	40,926,230.73	29,533,428.35	4,404,119.74
c6) Servicios de Comunicación Social y	627,418.65	28,379.40	655,798.05	418,666.67	265,289.82	237,131.38
c7) Servicios de Traslado y	3,172,534.00	-559,871.64	2,612,662.36	1,079,757.00	987,353.00	1,532,905.36
c8) Servicios Oficiales	1,547,847.58	-574,744.33	973,103.25	431,251.30	381,577.78	541,851.95
c9) Otros Servicios Generales	25,267,341.67	1,096,709.28	26,364,050.95	19,870,174.60	12,500,070.81	6,493,876.35
D. Transferencias, Asignaciones, Subsidios y Otras Ayudas	2,520,734,220.44	-227,245,892.39	2,293,488,328.05	2,222,732,913.12	2,217,577,029.18	70,755,414.93
d1) Transferencias Internas y Asignaciones al Sector Público	0.00	0.00	0.00	0.00	0.00	0.00
d2) Transferencias al Resto del Sector Público	0.00	0.00	0.00	0.00	0.00	0.00
d3) Subsidios y Subvenciones	34,413,801.81	-1,295,944.92	33,117,856.89	29,682,421.91	29,672,923.54	3,435,434.98
d4) Ayudas Sociales	8,757,595.00	3,421,753.81	12,179,348.81	11,867,461.60	7,897,653.43	311,887.21
d5) Pensiones y Jubilaciones	2,477,562,823.63	-229,371,701.28	2,248,191,122.35	2,181,183,029.61	2,180,006,452.21	67,008,092.74
d6) Transferencias a Fideicomisos, Mandatos y Otros Análogos	0.00	0.00	0.00	0.00	0.00	0.00
d7) Transferencias a la Seguridad Social	0.00	0.00	0.00	0.00	0.00	0.00
d8) Donativos	0.00	0.00	0.00	0.00	0.00	0.00
d9) Transferencias al Exterior	0.00	0.00	0.00	0.00	0.00	0.00
E. Bienes Muebles, Inmuebles e Intangibles	110,953,963.95	59,952,130.67	170,906,094.62	63,266,356.96	61,843,739.45	107,639,737.66
e1) Mobiliario y Equipo de Administración	3,514,392.53	-173,893.50	3,340,499.03	1,703,736.50	1,367,652.76	1,636,762.53
e2) Mobiliario y Equipo Educativo y Recreativo	181,247.68	0.00	181,247.68	180,774.40	7,772.00	473.28
e3) Equipo e Instrumental Médico y de Laboratorio	106,187,176.09	59,952,130.67	166,139,306.76	60,341,418.47	60,007,678.69	105,797,888.29
e4) Vehículos y Equipo de Transporte	0.00	0.00	0.00	0.00	0.00	0.00
e5) Equipo de Defensa y Seguridad	0.00	0.00	0.00	0.00	0.00	0.00
e6) Maquinaria, Otros Equipos y Herramientas	368,544.35	173,893.50	542,437.85	449,801.60	0.00	92,636.25
e7) Activos Biológicos	0.00	0.00	0.00	0.00	0.00	0.00
e8) Bienes Inmuebles	0.00	0.00	0.00	0.00	0.00	0.00
e9) Activos Intangibles	702,603.30	0.00	702,603.30	590,625.99	460,636.00	111,977.31
F. Inversión Pública	0.00	0.00	0.00	0.00	0.00	0.00
f1) Obra Pública en Bienes de Dominio Público	0.00	0.00	0.00	0.00	0.00	0.00
f2) Obra Pública en Bienes Propios	0.00	0.00	0.00	0.00	0.00	0.00
f3) Proyectos Productivos y Acciones de Fomento	0.00	0.00	0.00	0.00	0.00	0.00
G. Inversiones Financieras y Otras Provisiones	359,850,000.00	5,280,000.00	365,130,000.00	364,630,000.00	267,851,000.00	500,000.00
g1) Inversiones para el Fomento de Actividades Productivas	0.00	0.00	0.00	0.00	0.00	0.00
g2) Acciones y Participaciones de Capital	0.00	0.00	0.00	0.00	0.00	0.00
g3) Compra de Títulos y Valores	0.00	0.00	0.00	0.00	0.00	0.00
g4) Concesión de Préstamos	359,850,000.00	5,280,000.00	365,130,000.00	364,630,000.00	267,851,000.00	500,000.00

GOBIERNO CONSTITUCIONAL DEL ESTADO DE CHIAPAS
INSTITUTO DE SEGURIDAD SOCIAL PARA LOS TRABAJADORES DEL ESTADO DE CHIAPAS
ESTADO ANALÍTICO DEL EJERCICIO DE PRESUPUESTO DE EGRESOS DETALLADO CONSOLIDADO
CLASIFICACIÓN POR OBJETO DEL GASTO (CAPÍTULO Y CONCEPTO)
 DEL 1 DE ENERO AL 31 DE DICIEMBRE DE 2022
 (Pesos)

LDF-6a

CONCEPTO	EGRESOS					SUB EJERCICIO
	APROBADO	AMPLIACIONES / REDUCCIONES	MODIFICADO	DEVENGADO	PAGADO	
e6) Maquinaria, Otros Equipos y Herramientas	0.00	0.00	0.00	0.00	0.00	0.00
e7) Activos Biológicos	0.00	0.00	0.00	0.00	0.00	0.00
e8) Bienes Inmuebles	0.00	0.00	0.00	0.00	0.00	0.00
e9) Activos Intangibles	0.00	0.00	0.00	0.00	0.00	0.00
F. Inversión Pública	0.00	0.00	0.00	0.00	0.00	0.00
f1) Obra Pública en Bienes de Dominio Público	0.00	0.00	0.00	0.00	0.00	0.00
f2) Obra Pública en Bienes Propios	0.00	0.00	0.00	0.00	0.00	0.00
f3) Proyectos Productivos y Acciones de Fomento	0.00	0.00	0.00	0.00	0.00	0.00
G. Inversiones Financieras y Otras Provisiones	0.00	0.00	0.00	0.00	0.00	0.00
g1) Inversiones para el Fomento de Actividades Productivas	0.00	0.00	0.00	0.00	0.00	0.00
g2) Acciones y Participaciones de Capital	0.00	0.00	0.00	0.00	0.00	0.00
g3) Compra de Títulos y Valores	0.00	0.00	0.00	0.00	0.00	0.00
g4) Concesión de Préstamos	0.00	0.00	0.00	0.00	0.00	0.00
g5) Inversiones en Fideicomisos, Mandatos y Otros Análogos	0.00	0.00	0.00	0.00	0.00	0.00
Fideicomiso de Desastres Naturales (informativo)	0.00	0.00	0.00	0.00	0.00	0.00
g6) Otras Inversiones Financieras	0.00	0.00	0.00	0.00	0.00	0.00
g7) Provisiones para Contingencias y Otras Erogaciones Especiales	0.00	0.00	0.00	0.00	0.00	0.00
H. Participaciones y Aportaciones	0.00	0.00	0.00	0.00	0.00	0.00
h1) Participaciones	0.00	0.00	0.00	0.00	0.00	0.00
h2) Aportaciones	0.00	0.00	0.00	0.00	0.00	0.00
h3) Convenios	0.00	0.00	0.00	0.00	0.00	0.00
I. Deuda Pública	0.00	0.00	0.00	0.00	0.00	0.00
i1) Amortización de la Deuda Pública	0.00	0.00	0.00	0.00	0.00	0.00
i2) Intereses de la Deuda Pública	0.00	0.00	0.00	0.00	0.00	0.00
i3) Comisiones de la Deuda Pública	0.00	0.00	0.00	0.00	0.00	0.00
i4) Gastos de la Deuda Pública	0.00	0.00	0.00	0.00	0.00	0.00
i5) Costo por Coberturas	0.00	0.00	0.00	0.00	0.00	0.00
i6) Apoyos Financieros	0.00	0.00	0.00	0.00	0.00	0.00
i7) Adeudos de Ejercicios Fiscales Anteriores (ADEFAS)	0.00	0.00	0.00	0.00	0.00	0.00
III. Total de Egresos	6,052,035,737.70	0.00	6,052,035,737.70	5,695,635,980.04	5,368,312,444.94	356,399,757.66

GOBIERNO CONSTITUCIONAL DEL ESTADO DE CHIAPAS
INSTITUTO DE SEGURIDAD SOCIAL PARA LOS TRABAJADORES DEL ESTADO DE CHIAPAS
ESTADO ANALÍTICO DEL EJERCICIO DE PRESUPUESTO DE EGRESOS DETALLADO CONSOLIDADO
CLASIFICACIÓN ADMINISTRATIVA
 DEL 1 DE ENERO AL 31 DE DICIEMBRE DE 2022
 (Pesos)

LDF-6b

CONCEPTO	EGRESOS					SUB EJERCICIO
	APROBADO	AMPLIACIONES / REDUCCIONES	MODIFICADO	DEVENGADO	PAGADO	
I. Gasto No Etiquetado	4 452 035 738	(163 257 143)	4 288 778 595	3 932 378 837	3 605 055 302	356 399 758
A. Instituciones Públicas de Seguridad Social	4 452 035 738	(163 257 143)	4 288 778 595	3 932 378 837	3 605 055 302	356 399 758
Instituto de Seguridad Social de los Trabajadores del Estado de Chiapas	4 452 035 738	(163 257 143)	4 288 778 595	3 932 378 837	3 605 055 302	356 399 758
II. Gasto Etiquetado	1 600 000 000	163 257 143	1 763 257 143	1 763 257 143	1 763 257 143	0
A. Instituciones Públicas de Seguridad Social	1 600 000 000	163 257 143	1 763 257 143	1 763 257 143	1 763 257 143	0
Instituto de Seguridad Social de los Trabajadores del Estado de Chiapas	1 600 000 000	163 257 143	1 763 257 143	1 763 257 143	1 763 257 143	0
III. Total de Egresos	6 052 035 738	0	6 052 035 738	5 695 635 980	5 368 312 445	356 399 758

GOBIERNO CONSTITUCIONAL DEL ESTADO DE CHIAPAS
INSTITUTO DE SEGURIDAD SOCIAL PARA LOS TRABAJADORES DEL ESTADO DE CHIAPAS
ESTADO ANALÍTICO DEL EJERCICIO DE PRESUPUESTO DE EGRESOS DETALLADO CONSOLIDADO
CLASIFICACIÓN FUNCIONAL (FINALIDAD y FUNCIÓN)

DEL 1 DE ENERO AL 31 DE DICIEMBRE DE 2022

LDF-6c

(Pesos)

CONCEPTO	EGRESOS					SUB EJERCICIO
	APROBADO	AMPLIACIONES / REDUCCIONES	MODIFICADO	DEVENGADO	PAGADO	
I. Gasto No Etiquetado	4 452 035 738	(163 257 143)	4 288 778 595	3 932 378 837	3 605 055 302	356 399 758
A. Gobierno	0	0	0	0	0	0
a1) Legislación	0	0	0	0	0	0
a2) Justicia	0	0	0	0	0	0
a3) Coordinación de la Política de Gobierno	0	0	0	0	0	0
a4) Relaciones Exteriores	0	0	0	0	0	0
a5) Asuntos Financieros y Hacendarios	0	0	0	0	0	0
a6) Seguridad Nacional	0	0	0	0	0	0
a7) Asuntos de Orden Público y de Seguridad Interior	0	0	0	0	0	0
a8) Otros Servicios Generales	0	0	0	0	0	0
B. Desarrollo Social	4 452 035 738	(163 257 143)	4 288 778 595	3 932 378 837	3 605 055 302	356 399 758
b1) Protección Ambiental	0	0	0	0	0	0
b2) Vivienda y Servicios a la Comunidad	0	0	0	0	0	0
b3) Salud	1 554 675 990	60 834 558	1 615 510 548	1 337 317 486	1 112 051 165	278 193 062
b4) Recreación, Cultura y Otras Manifestaciones Sociales	402 603 506	0	402 603 506	397 556 720	298 797 313	5 046 785
b5) Educación	0	0	0	0	0	0
b6) Protección Social	2 494 756 242	(224 091 701)	2 270 664 540	2 197 504 631	2 194 206 824	73 159 909
b7) Otros Asuntos Sociales	0	0	0	0	0	0
C. Desarrollo Económico	0	0	0	0	0	0
c1) Asuntos Económicos, Comerciales y Laborales en General	0	0	0	0	0	0
c2) Agropecuaria, Silvicultura, Pesca y Caza	0	0	0	0	0	0
c3) Combustibles y Energía	0	0	0	0	0	0
c4) Minería, Manufacturas y Construcción	0	0	0	0	0	0
c5) Transporte	0	0	0	0	0	0
c6) Comunicaciones	0	0	0	0	0	0
c7) Turismo	0	0	0	0	0	0
c8) Ciencia, Tecnología e Innovación	0	0	0	0	0	0
c9) Otras Industrias y Otros Asuntos Económicos	0	0	0	0	0	0
D. Otras No Clasificadas en Funciones Anteriores	0	0	0	0	0	0
d1) Transacciones de la Deuda Pública/Costo Financiero de la Deuda	0	0	0	0	0	0
d2) Transferencias, Participaciones y Aportaciones entre Diferentes Niveles y Ordenes de	0	0	0	0	0	0
d3) Saneamiento del Sistema Financiero	0	0	0	0	0	0
d4) Adeudos de Ejercicios Fiscales Anteriores	0	0	0	0	0	0
II. Gasto Etiquetado	1 600 000 000	163 257 143	1 763 257 143	1 763 257 143	1 763 257 143	0
A. Gobierno	0	0	0	0	0	0
a1) Legislación	0	0	0	0	0	0
a2) Justicia	0	0	0	0	0	0
a3) Coordinación de la Política de Gobierno	0	0	0	0	0	0
a4) Relaciones Exteriores	0	0	0	0	0	0
a5) Asuntos Financieros y Hacendarios	0	0	0	0	0	0
a6) Seguridad Nacional	0	0	0	0	0	0
a7) Asuntos de Orden Público y de Seguridad Interior	0	0	0	0	0	0
a8) Otros Servicios Generales	0	0	0	0	0	0
B. Desarrollo Social	1 600 000 000	163 257 143	1 763 257 143	1 763 257 143	1 763 257 143	0
b1) Protección Ambiental	0	0	0	0	0	0
b2) Vivienda y Servicios a la Comunidad	0	0	0	0	0	0
b3) Salud	0	0	0	0	0	0
b4) Recreación, Cultura y Otras Manifestaciones Sociales	0	0	0	0	0	0
b5) Educación	0	0	0	0	0	0
b6) Protección Social	1 600 000 000	163 257 143	1 763 257 143	1 763 257 143	1 763 257 143	0
b7) Otros Asuntos Sociales	0	0	0	0	0	0
C. Desarrollo Económico	0	0	0	0	0	0
c1) Asuntos Económicos, Comerciales y Laborales en General	0	0	0	0	0	0
c2) Agropecuaria, Silvicultura, Pesca y Caza	0	0	0	0	0	0
c3) Combustibles y Energía	0	0	0	0	0	0
c4) Minería, Manufacturas y Construcción	0	0	0	0	0	0
c5) Transporte	0	0	0	0	0	0
c6) Comunicaciones	0	0	0	0	0	0
c7) Turismo	0	0	0	0	0	0
c8) Ciencia, Tecnología e Innovación	0	0	0	0	0	0
c9) Otras Industrias y Otros Asuntos Económicos	0	0	0	0	0	0
D. Otras No Clasificadas en Funciones Anteriores	0	0	0	0	0	0
d1) Transacciones de la Deuda Pública/Costo Financiero de la Deuda	0	0	0	0	0	0
d2) Transferencias, Participaciones y Aportaciones entre Diferentes Niveles y Ordenes de	0	0	0	0	0	0
d3) Saneamiento del Sistema Financiero	0	0	0	0	0	0
d4) Adeudos de Ejercicios Fiscales Anteriores	0	0	0	0	0	0
III. Total de Egresos	6 052 035 738	0	6 052 035 738	5 695 635 980	5 368 312 445	356 399 758

GOBIERNO CONSTITUCIONAL DEL ESTADO DE CHIAPAS
INSTITUTO DE SEGURIDAD SOCIAL PARA LOS TRABAJADORES DEL ESTADO DE CHIAPAS
ESTADO ANALÍTICO DEL EJERCICIO DE PRESUPUESTO DE EGRESOS DETALLADO CONSOLIDADO
CLASIFICACIÓN DE SERVICIOS PERSONALES POR CATEGORÍA
 DEL 1 DE ENERO AL 31 DE DICIEMBRE DE 2022
 (Pesos)

LDF-6d

CONCEPTO	EGRESOS					SUB EJERCICIO
	APROBADO	AMPLIACIONES / REDUCCIONES	MODIFICADO	DEVENGADO	PAGADO	
I. Gasto No Etiquetado	781 179 248	0	781 179 248	745 205 405	653 066 112	35 973 842
A. Personal Administrativo y de Servicio Público	0	0	0	0	0	0
B. Magisterio	0	0	0	0	0	0
C. Servicios de Salud	781 179 248	0	781 179 248	745 205 405	653 066 112	35 973 842
c1) Personal Administrativo	138 183 758	0	138 183 758	121 921 530	111 035 024	16 262 228
c2) Personal Médico, Paramédico y Afín	642 995 490	0	642 995 490	623 283 875	542 031 088	19 711 615
D. Seguridad Pública	0	0	0	0	0	0
E. Gastos Asociados a la Implementación de Nuevas Leyes Federales o Reformas a las Mismas	0	0	0	0	0	0
e1) Nombre del Programa o Ley 1	0	0	0	0	0	0
F. Sentencias Laborales Definitivas	0	0	0	0	0	0
II Gasto Etiquetado	0	0	0	0	0	0
A. Personal Administrativo y de Servicio Público	0	0	0	0	0	0
B. Magisterio	0	0	0	0	0	0
C. Servicios de Salud	0	0	0	0	0	0
c1) Personal Administrativo	0	0	0	0	0	0
c2) Personal Médico, Paramédico y Afín	0	0	0	0	0	0
D. Seguridad Pública	0	0	0	0	0	0
E. Gastos Asociados a la Implementación de Nuevas Leyes Federales o Reformas a las Mismas	0	0	0	0	0	0
e1) Nombre del Programa o Ley 1	0	0	0	0	0	0
F. Sentencias Laborales Definitivas	0	0	0	0	0	0
III. Total del Gasto en Servicios Personales	781 179 248	0	781 179 248	745 205 405	653 066 112	35 973 842



GOBIERNO CONSTITUCIONAL DEL ESTADO DE CHIAPAS
INSTITUTO DE SEGURIDAD SOCIAL DE LOS TRABAJADORES
DEL ESTADO DE CHIAPAS

INVENTARIO ANUAL 2022

RELACION DE BIENES QUE COMPONEN SU PATRIMONIO
CUENTA PUBLICA ENERO - DICIEMBRE 2022

Página 1 de 145

CODIGO	DESCRIPCION	VALOR EN LIBROS
41012	SOFA DE 1 PLAZA CON ACOLCHADO DE ASIENTO Y RESPAL DO EN ESPUMA MOLDEADA TAPIZADO EN VINIL, COLOR CHO COLATE CON BASE CROMADA	\$ 5,847.93
41013	SOFA DE 2 PLAZAS CON ACOLCHADO DE ASIENTO Y RESPAL DO EN ESPUMA MOLDEADA TAPIZADO EN VINIL, CON BASE CROMADA COLOR CHOCOLATE	\$ 8,322.82
41014	SOFA DE 3 PLAZAS CON ACOLCHADO DE ASIENTO Y RESPAL DO EN ESPUMA MOLDEADA TAPIZADO EN VINIL, CON BASE- CROMADA COLOR CHOCOLATE	\$ 10,523.55
40931	MESA DE JUNTAS OVAL DE 240X120X75 BASE RECTANGULAR FABRICADO EN MELAMINA CON CANTOS EN PVC DE 2MM -- SELLADO POR TERMOFUNDIDO, COLOR CHOCOLATE	\$ 4,007.70
41548	TELEFONO	\$ 6,945.15
24099	AIRE ACONDICIONADO TIPO MINISPLIT CON CAPACIDAD DE 36000 BTU/HR, CON CONTROL REMOTO INALAMBRICO A 220 VOLTS	\$ 19,424.07
27924	TELEVISION LED 47"	\$ 12,067.42
26154	IMPRESORA	\$ -
41511	COMPUTADORA PANTALLA 21.5" FHD NO TACTIL, WINDOWS 10 PRO 64BITS ALL IN ONE PROCESADOR INTEL CORE I5- 9500 3.0 GHZ, MEMORIA DDR4-2666 MHZ DE 16 GB	\$ 23,798.56
16929	ARCHIVERO CON 3 GAVETAS EN MADERA, CHAPA DE NOGAL MAQUETERIA.	\$ 3,614.22
27319	TELEFONO DIGITAL	\$ 7,725.60
21229	IMPRESORA PACKARD LASERJET 1200	\$ 6,031.80
40075	COMPUTADORA THINKCENTRE ALL IN ONE PANTALLA LED DE 20" (INCLUYE TECLADO Y MOUSE) se lo llevaron al H. E.V.M) antes al lado de copiadoras	\$ 11,890.00
27490	MONITOR DE 18.5"	\$ 3,450.00
27987	IMPRESORA LASER A COLOR	\$ 4,374.36
27413	C.P.U. (INCLUYE TECLADO Y MOUSE)	\$ 11,321.17
41562	TELEFONO	\$ 7,700.00
20775	GABINETE UNIVERSAL CON ENTREPAÑOS	\$ 2,932.50
24052	TELEFONO IP MULTILINEA CON PANTALLA DE CRISTAL	\$ 4,665.09
25631	COPIADORA DIGITAL	\$ 9,752.00
25847	MONITOR 18.5"	\$ 5,087.76
41716	IMPRESORA LASER MONOCROMATICA 40 PPM LASERJET PRO TECNOLOGIA LASER, VELOCIDAD DE IMPRESION 40 PAGI- NASS POR MINUTO, IMPRESION DUPLEX RESOLUCION 1200	\$ 12,247.28
27880	COMPUTADORA ALL-IN-ONE, PANTALLA PANORAMICA TIPO LED DE 20" (INCLUYE TECLADO Y MOUSE)	\$ 11,832.28
41184	FIREWALL DE SEGURIDAD PERIMETRAL	\$ 24,200.00
41731	ESCANER CON ALIMENTADOR DE HOJAS	\$ 13,108.00
27905	COMPUTADORA ALL-IN-ONE, PANTALLA PANORAMICA TIPO LED DE 20" (INCLUYE TECLADO Y MOUSE)	\$ 11,832.27
24060	TELEFONO IP MULTILINEA CON PANTALLA DE CRISTAL	\$ 4,665.09
27878	COMPUTADORA ALL-IN-ONE, PANTALLA PANORAMICA TIPO LED DE 20" (INCLUYE TECLADO Y MOUSE)	\$ 11,832.28
41160	ESCRITORIO CON DOS CAJONES, CON JALADERA DE ALUMI NIO COLOR BLANCO	\$ 13,200.00
41161	ESCRITORIO CON DOS CAJONES, CON JALADERA DE ALUMI NIO COLOR BLANCO	\$ 13,200.00
41162	ESCRITORIO CON DOS CAJONES, CON JALADERA DE ALUMI NIO COLOR BLANCO	\$ 13,200.00



GOBIERNO CONSTITUCIONAL DEL ESTADO DE CHIAPAS
INSTITUTO DE SEGURIDAD SOCIAL DE LOS TRABAJADORES
DEL ESTADO DE CHIAPAS

INVENTARIO ANUAL 2022

RELACION DE BIENES QUE COMPONEN SU PATRIMONIO
CUENTA PUBLICA ENERO - DICIEMBRE 2022

Página 2 de 145

CODIGO	DESCRIPCION	VALOR EN LIBROS
41163	ESCRITORIO DE CRISTAL TEMPLADO TRANSPARENTE DE ES- TRUCTURA ACERO GRIS	\$ 24,800.00
41165	MESA DE TRABAJO COLOR CAFE.	\$ 4,800.00
41164	SILLA TIPO EJECUTIVA DE PIEL COLOR GRIS	\$ 6,800.00
41166	SILLA TIPO PERIQUERA COLOR BLANCO DE PLASTICO PATAS DE MADERA DE ESTRUCTURA DE ACERO	\$ 3,600.00
41167	SILLA DE PLASTICO COLOR BLANCO, ACOJINADA, PATAS DE MADERA DE ESTRUCTURA DE ACERO	\$ 4,800.00
41168	SILLA DE PLASTICO COLOR BLANCO, ACOJINADA, PATAS DE MADERA DE ESTRUCTURA DE ACERO	\$ 4,800.00
20776	ARCHIVERO HORIZONTAL DE 4 GAVETAS	\$ 4,301.00
41152	ARCHIVERO ORGANIZADOR, TRES CAJONES COLOR BLANCO CON CHAPA	\$ 7,900.00
41153	ARCHIVERO ORGANIZADOR, TRES CAJONES COLOR BLANCO CON CHAPA	\$ 7,900.00
41154	ARCHIVERO ORGANIZADOR, TRES CAJONES COLOR BLANCO CON CHAPA	\$ 7,900.00
41155	ARCHIVERO ORGANIZADOR, TRES CAJONES COLOR BLANCO CON CHAPA	\$ 7,900.00
41156	ARCHIVERO ORGANIZADOR, TRES CAJONES COLOR BLANCO CON CHAPA	\$ 7,900.00
41157	ARCHIVERO ORGANIZADOR, TRES CAJONES COLOR BLANCO CON CHAPA	\$ 7,900.00
41158	ARCHIVERO ORGANIZADOR, TRES CAJONES COLOR BLANCO CON CHAPAS	\$ 7,900.00
41159	ARCHIVERO ORGANIZADOR, TRES CAJONES COLOR BLANCO CON CHAPA	\$ 7,900.00
18140	CENTRAL HIBRIDA 2 CO X 6 EXT.	\$ 3,290.26
24063	TELEFONO IP MULTILINEA CON PANTALLA DE CRISTAL	\$ 4,665.09
27730	IMPRESORA LASERJET	\$ 5,675.83
27877	COMPUTADORA ALL-IN-ONE, PANTALLA PANORAMICA TIPO LED DE 20" (INCLUYE TECLADO Y MOUSE)	\$ 11,832.28
37198	LECTOR OPTICO (BIEN ENTREGADO EN COMODATO AL ISSTE CH POR GOB. DEL EDO.)	\$ 2,556.45
40883	SILLON EJECUTIVO DE RESPALDO ALTO BRAZO EN SOLERA CON MECANISMO RECLINABLE DE RODILLA CON CINCO POSI SIONES DE BLOQUEO, COLOR NEGRO	\$ 4,536.56
27938	TELEFONO DIGITAL	\$ 4,329.99
16301	ENGARGOLADORA PARA ARILLOS DE METAL	\$ 4,043.68
	PANTALLA LED SMART TV DE 75 PULGADAS	\$ 56,260.00
	EQUIPO DE VIDEOCONFERENCIA SERIE CAMARA: :202LZ50W4V9 SERIE MICROFONO:2150LZ52ZDX9	\$ 52,374.00
26250	MONITOR DE 18.5"	\$ -
41592	IMPRESORA LASER A COLOR	\$ 5,545.96
41712	IMPRESORA LASER A COLOR, 40 PPM COLOR LASERJET EN- TERPRISE, TECNOLOGIA LASER A COLOR, VELOCIDAD DE - PRESION EN PAGINAS POR MINUTO 40 EN NEGRO Y COLOR	\$ 29,607.84
26092	CPU MODELO HP COMPAQ 6200 PRO BUSINESS INCLUYE TECLADO Y MOUSE	\$ -
40151	COMPUTADORA THINKCENTRE ALL IN ONE PANTALLA LED DE 20" (INCLUYE TECLADO Y MOUSE)	\$ 11,890.00
41703	COMPUTADORA PORTATIL EJECUTIVA MODELO PROBOOK 440 G7 PROCESADOR INTEL CORE i5-10210U; MEMORIA DDR4-2 666 DE 8GB DISCO DURO DE 256 GB INCLUYE MALETIN.	\$ 35,041.28
41386	ESCRITORIO RECTANGULAR SECRETARIAL DE 120X60X75 CON 1 CAJONERA DE DOS GAVETAS CON JALADERA TIPO ARCO Y CERRADURA, CUBIERTA Y SOPORTE, CANTOS EN PV	\$ 3,476.60
41814	C.P.U. LENOVO THINKSTATION P340 POWER-310W INTEL CORE 17-10700, 16GB DDR4 2933 MHZ 2 X 8 GB.	\$ 68,132.83



GOBIERNO CONSTITUCIONAL DEL ESTADO DE CHIAPAS
INSTITUTO DE SEGURIDAD SOCIAL DE LOS TRABAJADORES
DEL ESTADO DE CHIAPAS

INVENTARIO ANUAL 2022

RELACION DE BIENES QUE COMPONEN SU PATRIMONIO
CUENTA PUBLICA ENERO - DICIEMBRE 2022

Página 3 de 145

CODIGO	DESCRIPCION	VALOR EN LIBROS
40909	ESCRITORIO SECRETARIAL DE 120CMS DE LARGO X 60CMS DE FONDO X 75CMS DE ALTO, CON UNA CAJONERA DE DOS GAVETAS, COLOR CHOCOLATE	\$ 2,709.96
41815	C.P.U. LENOVO THINKSTATION P340 POWER-310W INTEL CORE 17-10700, 16 GB DDR4 2933 MHZ 2 X 8 GB	\$ 68,132.83
26024	SILLON EJECUTIVO	\$ 4,082.04
27941	TELEFONO DIGITAL	\$ 4,329.99
25808	MONITOR 18.5"	\$ 5,087.76
25805	C.P.U. (INCLUYE TECLADO Y MOUSE)	\$ 10,549.04
40924	ESCRITORIO SEMIEJECUTIVO 160CMS DE LARGO X 70CMS DE FONDO X 75CMS DE ALTO, CON UNA CAJONERA DE DOS GAVETAS, CON JALADERA TIPO ARCO, COLOR CHOCOLATE	\$ 3,547.28
41816	C.P.U. LENOVO THINKSTATION P340 POWER-310W INTEL CORE 17-10700, 16GB DDR4 2933 MHZ 2 X 8 GB	\$ 68,132.83
40881	ESCRITORIO SEMIEJECUTIVO 160CMS DE LARGO X 70CMS DE FONDO X 75CMS DE ALTO CON UNA CAJONERA DE DOS GAVETAS, CON JALADERA TIPO ARCO, COLOR CHOCOLATE	\$ 3,547.28
27489	MONITOR DE 18.5"	\$ 3,450.00
27433	C.P.U. (INCLUYE TECLADO Y MOUSE)	\$ 11,321.17
25761	COMPUTADORA PORTATIL (EQUIPO QUE SUSTITUYE AL ANTERIOR CON NUM. DE SERIE 5CG444KZZ MODELO 245 MEMORIA NDUM UJ/1197/2014 DE LA UNIDAD JURIDICA)	\$ 14,996.48
25739	CAMARA SLR DIGITAL, PANTALLA DE 2.5" INCLUYE TARJETA DE MEMORIA DE 2GB.	\$ 15,892.00
25740	CAMARA SLR DIGITAL, PANTALLA DE 2.5" INCLUYE TARJETA DE MEMORIA DE 2GB.	\$ 15,892.00
41619	FLASH P/CAMARA FOTOGRAFICA; CANTIDAD DE DISPAROS APROX. DE 180-1200 DESTELLOS DIMENSIONES: ALTO 113 8 MM X 98.2MM 10 PERSONALIZADAS Y 8 PERSONALIZADAS	\$ 8,398.40
41112	COMPUTADORA ALL IN ONE CON LAS SIGUIENTES CARACTERISTICAS: FORMATO TODO EN UNO, INCLUYE TECLADO Y -- MOUSE	\$ 26,500.00
26632	UNIDAD DE RESPALDO	\$ -
40928	SILLON PROEJECUTIVO RESPALDO RECLINABLE, ASIENTO Y RESPALDO TAPIZADO EN TECHNOLEATHER, BRAZOS FIJOS Y RODAJAS DE POLIPROPILENO, COLOR NEGRO	\$ 2,568.47
26045	MONITOR S1933 DE 18.5" TIPO LCD WIDESCREEN	\$ -
26100	CPU MODELO HP COMPAQ 6200 PRO BUSINESS INCLUYE TECLADO Y MOUSE	\$ -
41618	CAMARA FOTOGRAFICA COLOR NEGRO TERMINAL USB RANGO DE ISO 100-16000 DUAL DE PÍXELES MEGAPÍXELES 24.2 PROCESADOR DE IMAGEN PANTALLA TACTIL LCD CLEAR WIE	\$ 47,966.00
26237	MONITOR DE 18.5	\$ -
26089	CPU MODELO HP COMPAQ 6200 PRO BUSINESS INCLUYE TECLADO Y MOUSE	\$ -
26670	UNIDAD DE RESPALDO	\$ -
40944	EQUIPO DE AIRE ACONDICIONADO TIPO MINISPLIT INDUSTRIAL EVAPORADORA 40VEQ603AE CONDENSADOR CDUBN8600V AA.	\$ 49,470.50
40943	CONSOLA AMPLIFICADOR DE SONIDO DE 8 CANALES ENSAMB LADA	\$ 6,380.00
27245	IMPRESORA LASER	\$ 3,915.00
27747	COMPUTADORA PORTATIL EJECUTIVA (LAP TOP)	\$ 13,593.97



GOBIERNO CONSTITUCIONAL DEL ESTADO DE CHIAPAS
INSTITUTO DE SEGURIDAD SOCIAL DE LOS TRABAJADORES
DEL ESTADO DE CHIAPAS

INVENTARIO ANUAL 2022

RELACION DE BIENES QUE COMPONEN SU PATRIMONIO
CUENTA PUBLICA ENERO - DICIEMBRE 2022

Página 4 de 145

CODIGO	DESCRIPCION	VALOR EN LIBROS
40914	SILLON EJECUTIVO DE VISITA RESPALDO BAJO ASIENTO Y RESPALDO EN UNA SOLA PIEZA CON ESTRUCTURA TUBULAR DE ACERO CROMADA, COLOR BEIGE	\$ 3,909.20
40915	SILLON EJECUTIVO DE VISITA RESPALDO BAJO ASIENTO Y RESPALDO EN UNA SOLA PIEZA CON ESTRUCTURA TUBULAR DE ACERO CROMADA, COLOR BEIGE	\$ 3,909.20
40916	SILLON EJECUTIVO DE VISITA RESPALDO BAJO ASIENTO Y RESPALDO EN UNA SOLA PIEZA CON ESTRUCTURA TUBULAR DE ACERO CROMADA, COLOR BEIGE	\$ 3,909.20
40917	SILLON EJECUTIVO DE VISITA RESPALDO BAJO ASIENTO Y RESPALDO EN UNA SOLA PIEZA CON ESTRUCTURA TUBULAR DE ACERO CROMADA, COLOR BEIGE	\$ 3,909.20
40891	SILLON EJECUTIVO DE RESPALDO ALTO BRAZO EN SOLERA CON MECANISMO RECLINABLE DE RODILLA CON CINCO POSI CIONES DE BLOQUEO, COLOR BEIGE	\$ 4,536.56
27239	SOFA DE UNA PLAZA	\$ 6,390.00
27238	SILLON DE DOS PLAZAS DE PIEL	\$ 10,805.00
27240	SOFA DE DOS PLAZAS DE PIEL	\$ 10,805.00
27249	MODULO DIRECTOR NATURA 38MM 245 X 232 CM	\$ 33,258.01
27250	MESA JUNTAS NATURA 38MM 360 X 120 CM	\$ 15,525.59
41408	PIZARRON DE CRISTAL TEMPLADO DE 6MM DE 1.00X0.80 MTS. CON FONDO BLANCO EN VINIL.	\$ 4,350.00
41545	TELEFONO	\$ 6,945.15
40516	MINI SPLIT DE 24000 BTU/HR,220V CONDENSADORA SERIE A-201140D03048, EVAPORADORA SERIE A-201140ID03544 MOD. EMHYC242-L	\$ 8,185.49
40995	PANTALLA TV. DE 65 PULGADAS LED SMART TV UHD 3 HMD I 2 USB GAME MOD HDRPR0.	\$ 28,259.92
27538	IMPRESORA MULTIFUNCIONAL	\$ 4,340.29
41374	ESCRITORIO RECTANGULAR SECRETARIAL DE 120X60X75 CON 1 CAJONERA DE DOS GAVETAS CON JALADERA TIPO ARCO Y CERRADURA, CUBIERTA Y SOPORTE, CANTOS EN PV	\$ 3,476.60
27943	TELEFONO DIGITAL	\$ 4,329.99
40518	MINI SPLIT DE 12000 BTU/HR,220V CONDENSADORA SERIE 3495800001163, EVAPORADORA SERIE 3495700000914, MOD. MWGRNT12S	\$ 6,250.00
27513	MONITOR DE 18.5"	\$ 3,450.00
27361	C.P.U. (INCLUYE TECLADO Y MOUSE)	\$ 11,321.17
41383	ESCRITORIO RECTANGULAR SECRETARIAL DE 120X60X75 CON 1 CAJONERA DE DOS GAVETAS CON JALADERA TIPO ARCO Y CERRADURA, CUBIERTA Y SOPORTE, CANTOS EN PV	\$ 3,476.60
41563	TELEFONO	\$ 7,700.00
26151	IMPRESORA	\$ -
41116	COMPUTADORA ALL IN ONE CON LAS SIGUIENTES CARACTE- RISTICAS FORMATO TODO EN UNO, INCLUYE TECLADO Y -- MOUSE	\$ 26,500.00
40886	SILLON EJECUTIVO DE RESPALDO ALTO BRAZO EN SOLERA CON MECANISMO RECLINABLE DE RODILLA CON CINCO POSI CIONES DE BLOQUEO, COLOR NEGRO	\$ 4,536.56
41549	TELEFONO	\$ 6,945.15
25954	EQUIPO DE AIRE ACONDICIONADO TIPO MINI-SPLIT 12000 BTU /HR	\$ 8,236.00
27748	COMPUTADORA PORTATIL EJECUTIVA (LAP TOP)	\$ 13,593.97
40131	COMPUTADORA THINKCENTRE ALL IN ONE PANTALLA LED DE 20" (INCLUYE TECLADO Y MOUSE)	\$ 11,890.00



GOBIERNO CONSTITUCIONAL DEL ESTADO DE CHIAPAS
INSTITUTO DE SEGURIDAD SOCIAL DE LOS TRABAJADORES
DEL ESTADO DE CHIAPAS

INVENTARIO ANUAL 2022

RELACION DE BIENES QUE COMPONEN SU PATRIMONIO
CUENTA PUBLICA ENERO - DICIEMBRE 2022

Página 5 de 145

CODIGO	DESCRIPCION	VALOR EN LIBROS
17796	MAQUINA DE ESCRIBIR ELECTRICA	\$ 3,441.32
25952	EQUIPO DE AIRE ACONDICIONADO TIPO MINI-SPLIT 36000 BTU/HR A CONTROL REMOTO	\$ 18,560.00
27473	MONITOR DE 18.5"	\$ 3,450.00
27411	C.P.U. (INCLUYE TECLADO Y MOUSE)	\$ 11,321.17
40856	SILLON PRO-EJECUTIVO RESPALDO RECLINABLE, ASIENTO Y RESPALDO TAPIZADO EN TECHNOLEATHER, BRAZOS FIJOS Y RODAJAS DE POLIPROPILENO, COLOR NEGRO	\$ 2,568.47
26249	MONITOR DE 18.5"	\$ -
26173	IMPRESORA	\$ -
26216	C.P.U. (INCLUYE TECLADO Y MOUSE)	\$ -
41501	COMPUTADORA PANTALLA 21.5" FHD NO TACTIL, WINDOWS 10 PRO 64BITS ALL IN ONE PROCESADOR INTEL CORE I5- 9500 3.0 GHZ, MEMORIA DDR4-2666 MHZ DE 16 GB	\$ 23,798.56
27942	TELEFONO DIGITAL	\$ 4,329.99
41203	AIRE ACONDICIONADO TIPO MINISPLIT DE 24000 BTU	\$ 17,342.00
22384	IMPRESORA LASER	\$ 7,038.00
23748	C.P.U.(INCLUYE MOUSE Y TECLADO)	\$ 13,267.20
40879	ESCRITORIO SEMIEJECUTIVO 160CMS DE LARGO X 70CMS DE FONDO X 75CMS DE ALTO, CON UNA CAJONERA DE DOS GAVETAS, COLOR CHOCOLATE	\$ 3,547.28
41198	TELEFONO DIGITAL CON PANTALLA DE CINCO LINEAS REGULARES 40 TECLAS PROGRAMABLES	\$ 11,020.00
26165	IMPRESORA	\$ -
40077	COMPUTADORA THINKCENTRE ALL IN ONE PANTALLA LED DE 20" (INCLUYE TECLADO Y MOUSE)	\$ 11,890.00
27913	CAJA FUERTE	\$ 3,499.00
41555	TELEFONO	\$ 6,945.15
27235	FRIGOBAR DE 84CM DE ALTURA Y 47 DE ANCHO	\$ 3,490.44
26166	IMPRESORA	\$ -
27908	COMPUTADORA ALL-IN-ONE, PANTALLA PANORAMICA TIPO LED DE 20" (INCLUYE TECLADO Y MOUSE)	\$ 11,832.27
41642	COMPUTADORA ALL IN ONE (INCLUYE TECLADO Y MOUSE)	\$ 29,249.00
40920	ESCRITORIO SECRETARIAL DE 210CMS DE LARGO X 60CMS DE FONDO X 75CMS DE ALTO, CON UNA CAJONERA DE DOS GAVETAS, COLOR CHOCOLATE	\$ 2,709.97
40878	SOFA DE DOS PLAZAS FABRICADO EN ESTRUCTURA DE ACERO TUBULAR CUADRADO DE 1" CALIBRE 18, CON ACABADO DE PINTURA EPOXICA COLOR GRIS, TAPIZADO TELA GRIS	\$ 3,976.02
41145	COMPUTADORA ALL IN ONE CON LAS SIGUIENTES CARACTERISTICAS FORMATO TODO EN UNO, INCLUYE TECLADO Y -- MOUSE	\$ 26,500.00
25037	VITRINA PARA MEDICAMENTOS 1.60X.60 MTS DOS PUERTAS ABATIBLES	\$ 4,318.25
24931	MONITOR	\$ 4,600.00
24960	C.P.U.	\$ 14,360.05
24965	C.P.U.	\$ 14,360.05
41401	CENTRO MODULAR ANALISTA DE 160X160X75 FALDON Y PESTANILLA CON CERRADURA 1 GAVETA ARCHIVERA 1 PAPELERA ESPACIO ABIERTO FABRICADO EN MELAMINA.	\$ 5,575.61
21175	COMPRESERO CALIENTE	\$ 10,962.37
41744	COMPRESERO HUMEDO - CALIENTE TERAPEUTICO PARA 12 - COMPRESAS LUZ FRONTAL DE OPERACION	\$ 48,013.29



GOBIERNO CONSTITUCIONAL DEL ESTADO DE CHIAPAS
INSTITUTO DE SEGURIDAD SOCIAL DE LOS TRABAJADORES
DEL ESTADO DE CHIAPAS

INVENTARIO ANUAL 2022

RELACION DE BIENES QUE COMPONEN SU PATRIMONIO
CUENTA PUBLICA ENERO - DICIEMBRE 2022

Página 6 de 145

CODIGO	DESCRIPCION	VALOR EN LIBROS
41747	UNIDAD DE PRESOTERAPIA 110 DE VOLTAJE 2 FRECUENCIA 50 HZ -60 HZ; POTENCIA MENOR O IGUAL A 40 W. CO--- RRIENTE ELECTRICA 300 M.A. INCLUYE ACCESORIOS.	\$ 16,668.04
22063	COMPRESERO PARA 12 COMPRESAS, CAPACIDAD DEL TANQUE DE 68.81 LITROS DE RANGO DE TEMPERATURA 71G-74G C	\$ 33,637.50
41362	EQUIPO DE AIRE ACONDICIONADO TIPO MINISPLIT CON CA PACIDAD DE 12000 BTU DE ENFRIAMIENTO, VOLTAJE 220- 230/60/1	\$ 43,075.44
41366	EQUIPO DE AIRE ACONDICIONADO TIPO MINISPLIT CON CA PACIDAD DE 36000 BTU DE ENFRIAMIENTO, VOLTAJE 220- 230/60/1	\$ 55,227.60
41367	EQUIPO DE AIRE ACONDICIONADO TIPO MINISPLIT CON CA PACIDAD DE 36000 BTU DE ENFRIAMIENTO, VOLTAJE 220- 230/60/1	\$ 55,227.60
41368	EQUIPO DE AIRE ACONDICIONADO TIPO MINISPLIT CON CA PACIDAD DE 36000 BTU DE ENFRIAMIENTO, VOLTAJE 220- 230/60/1	\$ 55,227.60
41441	ESPEJO DE POSTURA MOVIL	\$ 5,564.64
41746	PARAFINERO CLINICO PARA MANOS, PIES, MUÑECA, TOBI- LLO O CODO DE CALOR HUMEDO; PARA 6 LIBRAS DE PARA- FINA DE ACERO INOXIDABLE.	\$ 9,336.84
21177	TIMON O RUEDA PARA EJERCICIO DE HOMBRO.	\$ 5,278.50
41434	RUEDA PARA HOMBRO O TIMON DE 95 CM DE DIAMETRO CON ALTURA Y RESISTENCIA AJUSTABLE	\$ 4,848.80
41436	EQUIPO DE ELECTROMAGNETICO NIVELES DE ENERGIA 60 A 185 MI, FRECUENCIA 1 A 22 HZ PANTALLA TACTIL DE 7" A COLOR TAMA;O DE TRANSDUCTORES 6,15 Y 25ML DIAMET	\$ 184,014.86
41749	UNIDAD DE TERAPIA LASER; GAFAS DE PROTECCION PARA LUZ INFRARROJA LOCALIZADOR DE PUNTOS DE ACUPUNTURA INTEGRADO.	\$ 102,626.36
41824	SISTEMA DE PEDAL MMSS-MIMI MAGNECISER PARA EXTREMI DADES CON PANTALLA DIGITAL, DIMENSIONES 25.4X45.72 X40.64 CMS COLOR BLANCO	\$ 15,210.08
25711	LAMPARA DE RAYOS INFRARROJOS INTERFERENCIALES	\$ 6,333.60
41435	LAMPARA DE LUZ INFRARROJA CON TIMER E INTENSIDAD MO DULABLE	\$ 5,787.94
25715	SILLON PARA EJERCICIOS DE CUADRICEPS	\$ 33,176.00
41748	SILLA DE ALTURA AJUSTABLE PARA TINA DE HIDROTERA-- PIA CON RUEDAS GIRATORIAS, FABRICADO CON ESPUMA DE ALTA DENSIDAD PARA COMODIDAD DEL PACIENTE.	\$ 9,918.00
41438	EQUIPO ELECTROTERAPIA DE 2 CANALES INDEPENDIENTES, CONTROLADO POR MICROPROCESADOR PANTALLA TACTIL LED DE 11CM DE ALTO POR 6.5CM DE ANCHO, DIAGONAL 13CM	\$ 44,511.98
21257	ELECTROESTIMULADOR PROGRAMABLE DE DOS CANALES CON MICROPROCESADOR, PANTALLA DIGITAL, RELOJ DE TRATA- MIENTO DE 0 A 99 MINUTOS. (POR CAMBIO DE EQUIPO)	\$ 31,625.00
41439	EQUIPO COMBINADO DE ULTRASONIDO Y ELECTROTERAPIA DE DOS CANALES INDEPENDIENTES, PANTALLA TACTIL LCD DE 11 CM DE ALTO POR 6.5 CM DE ANCHO DIAGONAL 13CM	\$ 56,190.57
41440	EQUIPO COMBINADO DE ULTRASONIDO Y ELECTROTERAPIA DE DOS CANALES INDEPENDIENTES, PANTALLA TACTIL LCD DE 11CM DE ALTO POR 6.5 CMS DE ANCHO DIAGONAL 13CM	\$ 56,190.57
41750	UNIDAD COMBINADA PARA ELECTROTERAPIA Y ULTRASONIDO EQUIPO DE ELECTROESTIMULACION; CANALES INDEPENDIEN TES MAS ULTRASONIDO.	\$ 85,889.88
41751	UNIDAD COMBINADA PARA ELECTROTERAPIA Y ULTRASONIDO EQUIPO DE ELECTROESTIMULACION, CANALES INDEPENDIEN TES MAS ULTRASONIDO.	\$ 85,889.88
21173	BARRAS PARALELAS CON BASE DE MADERA	\$ 6,900.00



GOBIERNO CONSTITUCIONAL DEL ESTADO DE CHIAPAS
INSTITUTO DE SEGURIDAD SOCIAL DE LOS TRABAJADORES
DEL ESTADO DE CHIAPAS

INVENTARIO ANUAL 2022

RELACION DE BIENES QUE COMPONEN SU PATRIMONIO
CUENTA PUBLICA ENERO - DICIEMBRE 2022

Página 7 de 145

CODIGO	DESCRIPCION	VALOR EN LIBROS
41823	BARRAS SUECAS, CONTENIDO: 1 BARRA CARACTERISTICAS: DIMENSIONES 91X240 CMS, 12 BARRAS CON PERFORACIONES PARA SU INSTALACION FABRICADA DE MADERA PINO.	\$ 11,539.68
41442	SET DE MANCUERNAS DE 1 A 5 LBS EN PAR	\$ 4,145.71
25586	ESCALERA DE ENTRENAMIENTO CON RAMPA, ANGULAR DE MADERA BARNIZADA CON BARANDAL Y HULE ANTIDERRAPANTE, CON TRES PELDAÑOS CON LONGITUD DE 3 METROS	\$ 14,768.30
25594	EQUIPO DE DIATERMIA	\$ 116,150.00
25604	LASER TERAPEUTICO CATEGORIA 3B	\$ 38,582.50
25712	TINA MOVIL DE HIDROMASAJE CON CAPACIDAD DE 90 A 100 LITROS	\$ 45,126.90
25713	EQUIPO DE MAGNETOTERAPIA	\$ 86,495.86
41437	EQUIPO DE MAGNETOTERAPIA CON DOS APLICADORES DE DISCO Y CINTURON PARA APLICACION LUMBAR EN COLUMNA	\$ 28,932.80
25714	MESA DE KANAVEL	\$ 10,504.73
41397	MODULO PENINSULAR SECRETARIAL CON LATERAL Y PEDESTAL DE 140X140X75 CON 1 GAVETA PAPELERA 1 GAVETA ARCHIVADORA Y UN ESPACIO ABIERTO CON JALADERA ARCO	\$ 5,153.88
41361	EQUIPO DE AIRE ACONDICIONADO TIPO MINISPLIT CON CAPACIDAD DE 12000 BTU DE ENFRIAMIENTO, VOLTAJE 220- 230/60/1	\$ 43,075.44
27152	MONITOR DE 18.5"	\$ -
27145	C.P.U. (INCLUYE TECLADO Y MOUSE)	\$ -
26644	UNIDAD DE RESPALDO	\$ -
41372	ESCRITORIO RECTANGULAR SECRETARIAL DE 120X60X75 CON 1 CAJONERA DE DOS GAVETAS CON JALADERA TIPO ARCO Y CERRADURA, CUBIERTA Y SOPORTE, CANTOS EN PV	\$ 3,476.60
18145	JUEGO DE SALA DE 3 PIEZAS, TAPIZ PLIANA 1,2,3,	\$ 7,529.62
41357	EQUIPO DE AIRE ACONDICIONADO TIPO MINISPLIT CON CAPACIDAD DE 12000 BTU DE ENFRIAMIENTO, VOLTAJE 220- 230/60/1	\$ 43,075.44
21139	BOMBA H.W POWER FLD DE 1.0 H.P.	\$ 2,626.98
20273	CARRO ROJO (SIN MONITOR) CONSTRUIDO EN MELAMINA CA LIBRE 22, CON 4 CAJONES CON SEPARADORES Y PORTA SUEROS AJUSTABLE.(salida hoja blanca)	\$ 4,600.00
41400	CENTRO MODULAR ANALISTA DE 160X160X75 FALDON Y PEDESTAL CON CERRADURA 1 GAVETA ARCHIVERA 1 PAPELERA ESPACIO ABIERTO, FABRICADO EN MELAMINA.	\$ 5,575.61
27148	MONITOR DE 18.5"	\$ -
27144	C.P.U. (INCLUYE TECLADO Y MOUSE)	\$ -
41391	ESCRITORIO SEMI-EJECUTIVO DE 160X60X75 QUE CONSTA: DE 1 CUBIERTA 1 FALDON Y 1 CAJONERA, INCLUYE 1 CERRADURA CON LLAVE SIMULTANEA PARA DOS GAVETAS.	\$ 4,386.90
41360	EQUIPO DE AIRE ACONDICIONADO TIPO MINISPLIT CON CAPACIDAD DE 12000 BTU DE ENFRIAMIENTO, VOLTAJE 220- 230/60/1	\$ 43,075.44
26176	IMPRESORA	\$ -
41659	COMPUTADORA ALL IN ONE (INCLUYE TECLADO Y MOUSE)	\$ 29,249.00
41402	BANCA DE TRES PLAZAS ESTRUCTURA EN ACERO TUBULAR REDONDO, COLOR NEGRA, TAPIZADO EN TELA CANCUN, CON CHA INTERNA Y EXTERNA PLASTICA MOLDEADA DE 24 KGS.	\$ 3,142.65
41403	BANCA DE TRES PLAZAS ESTRUCTURA EN ACERO TUBULAR REDONDO, COLOR NEGRA, TAPIZADO EN TELA CANCUN, CON CHA INTERNA Y EXTERNA PLASTICA MOLDEADA DE 24 KGS.	\$ 3,142.65



GOBIERNO CONSTITUCIONAL DEL ESTADO DE CHIAPAS
INSTITUTO DE SEGURIDAD SOCIAL DE LOS TRABAJADORES
DEL ESTADO DE CHIAPAS

INVENTARIO ANUAL 2022

RELACION DE BIENES QUE COMPONEN SU PATRIMONIO
CUENTA PUBLICA ENERO - DICIEMBRE 2022

Página 8 de 145

CODIGO	DESCRIPCION	VALOR EN LIBROS
41404	BANCA DE TRES PLAZAS ESTRUCTURA EN ACERO TUBULAR REDONDO, \$ COLOR NEGRA, TAPIZADA EN TELA CANCUN, CON CHA INTERNA Y EXTERNA PLASTICA MOLDEADA DE 24 KGS.	3,142.65
41399	CENTRO MODULAR ANALISTA DE 160X160X75 FALDON Y PE- DESTAL CON \$ CERRADURA 1 GAVETA ARCHIVERA 1 PAPELERA ESPACIO ABIERTO FABRICADO EN MELAMINA.	5,575.61
41358	EQUIPO DE AIRE ACONDICIONADO TIPO MINISPLIT CON CA PACIDAD DE \$ 12000 BTU DE ENFRIAMIENTO, VOLTAJE 220- 230/60/1	43,075.44
41359	EQUIPO DE AIRE ACONDICIONADO TIPO MINISPLIT CON CA PACIDAD DE \$ 12000 BTU DE ENFRIAMIENTO, VOLTAJE 220- 230/60/1	43,075.44
41364	EQUIPO DE AIRE ACONDICIONADO TIPO MINISPLIT CON CA PACIDAD DE \$ 18000 BTU DE ENFRIAMIENTO, VOLTAJE 220- 230/60/1	45,403.56
41365	EQUIPO DE AIRE ACONDICIONADO TIPO MINISPLIT CON CA PACIDAD DE \$ 18000 BTU DE ENFRIAMIENTO, VOLTAJE 220- 230/60/1	45,403.56
41526	CAMARA ANALOGICA TIPO DOMO \$	10,948.08
41527	CAMARA ANALOGICA TIPO DOMO \$	10,948.08
41528	CAMARA ANALOGICA TIPO DOMO \$	10,948.08
41529	CAMARA ANALOGICA TIPO DOMO \$	10,948.08
41530	CAMARA ANALOGICA TIPO DOMO \$	10,948.08
41444	EQUIPO VIDEOGRABADORA DVR-RW SERIES 416916511826, 3734508368, \$ XVR SERIE 4K0195EPBQ5B25E, DISCO DURO SERIE Z5277JDS	9,280.00
26119	IMPRESORA LASERJET \$	-
41779	IMPRESORA LASER MONOCROMATICA \$	7,720.40
	COMPUTADORA DE ESCRITORIO MEDIA TIPO A, CONSTA DE: MONITOR LCD \$ DE 19.5" SERIE 3CQ2081LMP MODELO P204v MARCA HP, TECLADO Y MOUSE, C.P.U. CARACTERISTICAS:	20,921.76
	COMPUTADORA DE ESCRITORIO MEDIA TIPO A, CONSTA DE: MONITOR LCD \$ DE 19.5" SERIE 3CQ2081LNQ MODELO P204v MARCA HP, TECLADO Y MOUSE, C.P.U. CARACTERISTICAS:	20,921.76
	COMPUTADORA DE ESCRITORIO MEDIA TIPO A, CONSTA DE: MONITOR LCD \$ DE 19.5" SERIE 3CQ2081LM6 MODELO P204v MARCA HP, TECLADO Y MOUSE, C.P.U. CARACTERISTICAS:	20,921.76
19617	ESTUCHE DE DIAGNOSTICO \$	3,998.55
41396	MODULO PENINSULAR SECRETARIAL CON LATERAL Y PEDES- TAL DE \$ 140X140X75 CON 1 GAVETA PAPELERA 1 GAVETA ARCHIVADORA Y UN ESPACIO ABIERTO CON JALADERA ARCO	5,153.88
41355	EQUIPO DE AIRE ACONDICIONADO TIPO MINISPLIT CON CA PACIDAD DE \$ 12000 BTU DE ENFRIAMIENTO, VOLTAJE 220- 230/60/1	43,075.44
27149	MONITOR DE 18.5" \$	-
27960	IMPRESORA LASER A COLOR \$	4,374.36
27143	C.P.U. (INCLUYE TECLADO Y MOUSE) \$	-
26685	UNIDAD DE RESPALDO \$	-
41393	ESCRITORIO SEMI-EJECUTIVO DE 160X60X75 QUE CONSTA: DE 1 CUBIERTA \$ 1 FALDON Y 1 CAJONERA, INCLUYE 1 CE- RRADURA CON LLAVE SIMULTANEA PARA DOS GAVETAS.	4,386.90
41392	ESCRITORIO SEMI-EJECUTIVO DE 160X60X75 QUE CONSTA: DE 1 CUBIERTA \$ 1 FALDON Y 1 CAJONERA, INCLUYE 1 CE- RRADURA CON LLAVE SIMULTANEA PARA DOS GAVETAS.	4,386.90
27151	MONITOR DE 18.5" \$	-
27858	IMPRESORA \$	9,166.64
27147	C.P.U. (INCLUYE TECLADO Y MOUSE) \$	-



GOBIERNO CONSTITUCIONAL DEL ESTADO DE CHIAPAS
INSTITUTO DE SEGURIDAD SOCIAL DE LOS TRABAJADORES
DEL ESTADO DE CHIAPAS

INVENTARIO ANUAL 2022

RELACION DE BIENES QUE COMPONEN SU PATRIMONIO
CUENTA PUBLICA ENERO - DICIEMBRE 2022

Página 9 de 145

CODIGO	DESCRIPCION	VALOR EN LIBROS
41369	ESCRITORIO RECTANGULAR SECRETARIAL DE 120X60X75, CON 1 CAJONERA DE DOS GAVETAS CON JALADERAS TIPO ARCO Y CERRADURA, CUBIERTA Y SOPORTE, CANTOS EN PV	\$ 3,476.60
41356	EQUIPO DE AIRE ACONDICIONADO TIPO MINISPLIT CON CAPACIDAD DE 12000 BTU DE ENFRIAMIENTO, VOLTAJE 220- 230/60/1	\$ 43,075.44
27901	COMPUTADORA ALL-IN-ONE, PANTALLA PANORAMICA TIPO LED DE 20" (INCLUYE TECLADO Y MOUSE)	\$ 11,832.28
41370	ESCRITORIO RECTANGULAR SECRETARIAL DE 120X60X75 CON 1 CAJONERA DE DOS GAVETAS CON JALADERA TIPO ARCO Y CERRADURA, CUBIERTA Y SOPORTE, CANTOS EN PV	\$ 3,476.60
41371	ESCRITORIO RECTANGULAR SECRETARIAL DE 120X60X75 CON 1 CAJONERA DE DOS GAVETAS CON JALADERA TIPO ARCO Y CERRADURA, CUBIERTA Y SOPORTE, CANTOS EN PV	\$ 3,476.60
25816	MONITOR 18.5"	\$ 5,087.76
27150	MONITOR DE 18.5"	\$ -
25771	C.P.U. (INCLUYE TECLADO Y MOUSE)	\$ 10,549.04
27146	C.P.U. (INCLUYE TECLADO Y MOUSE)	\$ -
41398	MODULO PENINSULAR SECRETARIAL CON LATERAL Y PEDESTAL DE 140X140X75 CON 1 GAVETA PAPELERA 1 GAVETA ARCHIVADORA Y UN ESPACIO ABIERTO CON JALADERA ARCO	\$ 5,153.88
18623	ARCHIVERO METALICO TAMAÑO OFICIO CALIBRE 20 ESMALTADO	\$ 1,714.65
40887	SILLON EJECUTIVO DE RESPALDO ALTO BRAZO EN SOLERA CON MECANISMO RECLINABLE DE RODILLA CON CINCO POSICIONES DE BLOQUEO, COLOR NEGRO	\$ 4,536.56
41502	COMPUTADORA PANTALLA 21.5" FHD NO TACTIL, WINDOWS 10 PRO 64BITS ALL IN ONE PROCESADOR INTEL CORE I5- 9500 3.0 GHZ, MEMORIA DDR4-2666 MHZ DE 16 GB	\$ 23,798.56
24062	TELEFONO IP MULTILINEA CON PANTALLA DE CRISTAL	\$ 4,665.09
26240	MONITOR DE 18.5"	\$ -
26081	CPU MODELO HP COMPAQ 6200 PRO BUSINESS INCLUYE TECLADO Y MOUSE	\$ -
26656	UNIDAD DE RESPALDO	\$ -
40845	SILLON PRO-EJECUTIVO RESPALDO RECLINABLE, ASIENTO Y RESPALDO TAPIZADO EN TECHNOLEATHER, BRAZOS FIJOS Y RODAJAS DE POLIPROPILENO, COLOR NEGRO	\$ 2,568.47
25953	EQUIPO DE AIRE ACONDICIONADO TIPO MINI-SPLIT 12000 BTU/HR	\$ 8,236.00
22376	IMPRESORA LASER	\$ 7,038.00
24956	C.P.U.	\$ 14,360.05
22054	SWITCH DE 16 PUERTOS DE 10/100 BASE-TX quitar el numero 24985 numero NO existe dado de baja	\$ 4,537.90
40069	COMPUTADORA THINKCENTRE ALL IN ONE PANTALLA LED DE 20" (INCLUYE TECLADO Y MOUSE)	\$ 11,890.00
40117	COMPUTADORA THINKCENTRE ALL IN ONE PANTALLA LED DE 20" (INCLUYE TECLADO Y MOUSE)	\$ 11,890.00
40066	COMPUTADORA THINKCENTRE ALL IN ONE PANTALLA LED DE 20" (INCLUYE TECLADO Y MOUSE)	\$ 11,890.00
40126	COMPUTADORA THINKCENTRE ALL IN ONE PANTALLA LED DE 20" (INCLUYE TECLADO Y MOUSE)	\$ 11,890.00
13992	ESCRITORIO DE MADERA, ACABADO EN LACA DE 1.65x1.65 x.75	\$ 5,076.12



GOBIERNO CONSTITUCIONAL DEL ESTADO DE CHIAPAS
INSTITUTO DE SEGURIDAD SOCIAL DE LOS TRABAJADORES
DEL ESTADO DE CHIAPAS

INVENTARIO ANUAL 2022

RELACION DE BIENES QUE COMPONEN SU PATRIMONIO
CUENTA PUBLICA ENERO - DICIEMBRE 2022

Página 10 de 145

CODIGO	DESCRIPCION	VALOR EN LIBROS
40892	SILLON EJECUTIVO DE RESPALDO ALTO BRAZO EN SOLERA CON MECANISMO RECLINABLE DE RODILLA CON CINCO POSI CIONES DE BLOQUEO, COLOR NEGRO	\$ 4,536.56
23876	TRITURADORA DE DOCUMENTOS	\$ 2,599.00
41546	TELEFONO	\$ 6,945.15
40519	MINI SPLIT DE 12000 BTU/HR,220V CONDENSADORA SERIE 3495800001169, EVAPORADORA SERIE 3495700000864, MOD. MWGRNT12S	\$ 6,250.00
41109	COMPUTADORA ALL IN ONE CON LAS SIGUIENTES CARACTE- RISTICAS FORMATO TODO EN UNO INCLUYE TECLADO Y MOU SE	\$ 26,500.00
41172	COMPUTADORA PORTATIL EJECUTIVA	\$ 26,899.24
26054	MONITOR S1933 DE 18.5" TIPO LCD WIDESCREEEN	\$ -
26093	CPU MODELO HP COMPAQ 6200 PRO BUSINESS INCLUYE TECLADO Y MOUSE	\$ -
26161	IMPRESORA (oficilia de partes)	\$ -
40114	COMPUTADORA THINKCENTRE ALL IN ONE PANTALLA LED DE 20" (INCLUYE TECLADO Y MOUSE) (oficilia de partes)	\$ 11,890.00
41373	ESCRITORIO RECTANGULAR SECRETARIAL DE 120X60X75 CON 1 CAJONERA DE DOS GAVETAS CON JALADERA TIPO ARCO Y CERRADURA, CUBIERTA Y SOPORTE, CANTOS EN PV	\$ 3,476.60
24057	TELEFONO IP MULTILINEA CON PANTALLA DE CRISTAL	\$ 4,665.09
41095	COMPUTADORA ALL IN ONE CON LAS SIGUIENTES CARACTE- RISTICAS FORMATO TODO EN UNO, INCLUYE TECLADO Y -- MOUSE	\$ 26,500.00
14853	ARCHIVERO DE 3 GAVETAS DE MADERA ACABADO EN LACA COLOR CAOBA .92x.59x.70	\$ 2,758.61
27944	TELEFONO DIGITAL	\$ 4,329.99
24998	AIRE ACONDICIONADO TIPO MINISPLIT 18000 BTU EVAPORADORA SERIE 703TARU00286,	\$ 7,324.33
41117	COMPUTADORA ALL IN ONE CON LAS SIGUIENTES CARACTE- RISTICAS FORMATO TODO EN UNO, INCLUYE TECLADO Y -- MOUSE	\$ 26,500.00
40098	COMPUTADORA THINKCENTRE ALL IN ONE PANTALLA LED DE 20" (INCLUYE TECLADO Y MOUSE)	\$ 11,890.00
40904	ESCRITORIO SECRETARIAL DE 120CMS DE LARGO X 60CMS DE FONDO X 75CMS DE ALTO, CON UNA CAJONERA DE DOS GAVETAS, COLOR CHOCOLATE	\$ 2,709.96
41385	ESCRITORIO RECTANGULAR SECRETARIAL DE 120X60X75 CON 1 CAJONERA DE DOS GAVETAS CON JALADERA TIPO ARCO Y CERRADURA, CUBIERTA Y SOPORTE, CANTOS EN PV	\$ 3,476.60
40927	SILLON PROEJECUTIVO RESPALDO RECLINABLE, ASIENTO Y RESPALDO TAPIZADO EN TECHNOLEATHER, BRAZOS FIJOS Y RODAJAS DE POLIPROPILENO, COLOR NEGRO	\$ 2,568.47
27744	COMPUTADORA PORTATIL EJECUTIVA (LAP TOP)	\$ 13,593.97
41142	COMPUTADORA ALL IN ONE CON LAS SIGUIENTES CARACTE- RISTICAS FORMATO TODO EN UNO, INCLUYE TECLADO Y -- MOUSE	\$ 26,500.00
41499	COMPUTADORA PANTALLA 21.5" FHD NO TACTIL, WINDOWS 10 PRO 64BITS ALL IN ONE PROCESADOR INTEL CORE I5- 9500 3.0 GHZ, MEMORIA DDR4- 2666 MHZ DE 16 GB	\$ 23,798.56
27029	SCANNER	\$ 4,999.99
40889	SILLON EJECUTIVO DE RESPALDO ALTO BRAZO EN SOLERA CON MECANISMO RECLINABLE DE RODILLA CON CINCO POSI CIONES DE BLOQUEO, COLOR NEGRO	\$ 4,536.56



GOBIERNO CONSTITUCIONAL DEL ESTADO DE CHIAPAS
INSTITUTO DE SEGURIDAD SOCIAL DE LOS TRABAJADORES
DEL ESTADO DE CHIAPAS

INVENTARIO ANUAL 2022

RELACION DE BIENES QUE COMPONEN SU PATRIMONIO
CUENTA PUBLICA ENERO - DICIEMBRE 2022

Página 11 de 145

CODIGO	DESCRIPCION	VALOR EN LIBROS
41192	TELEFONO DIGITAL CON PANTALLA DE CINCO LINEAS REGU LARES 40 TECLAS PROGRAMABLES	\$ 11,020.00
41811	C.P.U. (INCLUYE TECLADO Y MOUSE)	\$ 29,008.89
41812	C.P.U. (INCLUYE TECLADO Y MOUSE)	\$ 29,008.89
27743	COMPUTADORA PORTATIL EJECUTIVA (LAP TOP)	\$ 13,593.97
41785	LAPTOP INTEL CORE I5-1035G1, WINDOWS 10 PRO 64 BIT	\$ 26,725.68
40146	COMPUTADORA THINKCENTRE ALL IN ONE PANTALLA LED DE 20" (INCLUYE TECLADO Y MOUSE)	\$ 11,890.00
40851	SILLON PRO-EJECUTIVO RESPALDO RECLINABLE, ASIENTO Y RESPALDO TAPIZADO EN TECHNOLEATHER, BRAZOS FIJOS Y RODAJAS DE POLIPROPILENO, COLOR NEGRO	\$ 2,568.47
27933	COMPUTADORA PORTATIL MEDIA	\$ 14,894.40
41508	COMPUTADORA PANTALLA 21.5" FHD NO TACTIL, WINDOWS 10 PRO 64BITS ALL IN ONE PROCESADOR INTEL CORE I5- 9500 3.0 GHZ, MEMORIA DDR4- 2666 MHZ DE 16 GB	\$ 23,798.56
27442	MONITOR DE 18.5"	\$ 3,450.00
27414	C.P.U. (INCLUYE TECLADO Y MOUSE)	\$ 11,321.17
20782	ENGARGOLADORA DE ARILLOS METALICAS	\$ 4,981.69
40065	COMPUTADORA THINKCENTRE ALL IN ONE PANTALLA LED DE 20" (INCLUYE TECLADO Y MOUSE)	\$ 11,890.00
27409	C.P.U. (INCLUYE TECLADO Y MOUSE)	\$ 11,321.17
27505	MONITOR DE 18.5"	\$ 3,450.00
27390	C.P.U. (INCLUYE TECLADO Y MOUSE)	\$ 11,321.17
40124	COMPUTADORA THINKCENTRE ALL IN ONE PANTALLA LED DE 20" (INCLUYE TECLADO Y MOUSE)	\$ 11,890.00
40850	SILLON PRO-EJECUTIVO RESPALDO RECLINABLE, ASIENTO Y RESPALDO TAPIZADO EN TECHNOLEATHER, BRAZOS FIJOS Y RODAJAS DE POLIPROPILENO, COLOR NEGRO	\$ 2,568.47
27358	DISCO DURO DE 3TB	\$ 3,531.67
27932	COMPUTADORA PORTATIL MEDIA	\$ 14,894.40
40059	COMPUTADORA THINKCENTRE ALL IN ONE PANTALLA LED DE 20" (INCLUYE TECLADO Y MOUSE)	\$ 11,890.00
27515	MONITOR DE 18.5"	\$ 3,450.00
27430	C.P.U. (INCLUYE TECLADO Y MOUSE)	\$ 11,321.17
40167	COMPUTADORA THINKCENTRE ALL IN ONE PANTALLA LED DE 20" (INCLUYE TECLADO Y MOUSE)	\$ 11,890.00
41382	ESCRITORIO RECTANGULAR SECRETARIAL DE 120X60X75 CON 1 CAJONERA DE DOS GAVETAS CON JALADERA TIPO ARCO Y CERRADURA, CUBIERTA Y SOPORTE, CANTOS EN PV	\$ 3,476.60
24610	MODULO DE TRES GAVETAS VERTICAL 115X55X70 CM	\$ 3,731.75
27346	IMPRESORA DE ETIQUETA	\$ 4,691.40
27252	COMPUTADORA PORTATIL	\$ 16,132.12
40074	COMPUTADORA THINKCENTRE ALL IN ONE PANTALLA LED DE 20" (INCLUYE TECLADO Y MOUSE)	\$ 11,890.00
40011	ESCANER DE CAMA PLANA	\$ 4,582.00
41395	ESCRITORIO SE-MIEJECUTIVO DE 160X60X75 QUE CONSTA: DE 1 CUBIERTA 1 FALDON Y 1 CAJONERA, INCLUYE 1 CE- RRADURA CON LLAVE SIMULTANEA PARA DOS GAVETAS.	\$ 4,386.90
40837	SILLON PRO-EJECUTIVO RESPALDO RECLINABLE, ASIENTO Y RESPALDO TAPIZADO EN TECHNOLEATHER, BRAZOS FIJOS Y RODAJAS DE POLIPROPILENO, COLOR NEGRO	\$ 2,568.47



GOBIERNO CONSTITUCIONAL DEL ESTADO DE CHIAPAS
INSTITUTO DE SEGURIDAD SOCIAL DE LOS TRABAJADORES
DEL ESTADO DE CHIAPAS

INVENTARIO ANUAL 2022

RELACION DE BIENES QUE COMPONEN SU PATRIMONIO
CUENTA PUBLICA ENERO - DICIEMBRE 2022

Página 12 de 145

CODIGO	DESCRIPCION	VALOR EN LIBROS
40918	ARCHIVERO METALICO VERTICAL DE CUATRO GAVETAS, DE 1342CMS DE ALTO X 46CMS DE FRENTE X 70CMS DE FONDO GAVETAS EN TAMANO OFICIO/CARTA, COLOR ARENA	\$ 3,642.63
40919	ARCHIVERO METALICO VERTICAL DE CUATRO GAVETAS, DE 1342CMS DE ALTO X 46CMS DE FRENTE X 70CMS DE FONDO GAVETAS EN TAMANO OFICIO/CARTA, COLOR ARENA	\$ 3,642.63
41559	TELEFONO	\$ 6,945.15
40492	MINI SPLIT POTENCIA DE 18000 BTU, SERIES DE CONDENSADORA L-2015-B-OD-02-0087 Y EVAPORADORA L-2015-B- ID-02-0008 MOD. EMPRC182-U	\$ 10,086.20
41103	COMPUTADORA ALL IN ONE CON LAS SIGUIENTES CARACTERISTICAS: FORMATO TODO EN UNO INCLUYE TECLADO Y MOUSE	\$ 26,500.00
40517	MINI SPLIT DE 24000 BTU/HR,220V CONDENSADORA SERIE A-201140D03167, EVAPORADORA SERIE A-201140ID03553 MOD. EMHYC242-L	\$ 8,185.49
40093	COMPUTADORA THINKCENTRE ALL IN ONE PANTALLA LED DE 20" (INCLUYE TECLADO Y MOUSE)	\$ 11,890.00
41181	ESCANER CON ALIMENTADOR DE HOJAS	\$ 9,720.01
41394	ESCRITORIO SEMI-EJECUTIVO DE 160X60X75 QUE CONSTA: DE 1 CUBIERTA 1 FALDON Y 1 CAJONERA, INCLUYE 1 CERRADURA CON LLAVE SIMULTANEA PARA DOS GAVETAS.	\$ 4,386.90
27311	TELEFONO DIGITAL	\$ 7,725.60
26164	IMPRESORA	\$ -
27332	IMPRESORA DE MATRIZ DE PUNTOS	\$ 9,356.01
40103	COMPUTADORA THINKCENTRE ALL IN ONE PANTALLA LED DE 20" (INCLUYE TECLADO Y MOUSE)	\$ 11,890.00
27485	MONITOR DE 18.5"	\$ 3,450.00
27416	C.P.U. (INCLUYE TECLADO Y MOUSE)	\$ 11,321.17
41379	ESCRITORIO RECTANGULAR SECRETARIAL DE 120X60X75 CON 1 CAJONERA DE DOS GAVETAS CON JALADERA TIPO ARCO Y CERRADURA, CUBIERTA Y SOPORTE, CANTOS EN PV	\$ 3,476.60
24608	SILLON SUPERSECRETARIAL	\$ 1,840.00
27488	MONITOR DE 18.5"	\$ 3,450.00
26147	IMPRESORA	\$ -
27372	C.P.U. (INCLUYE TECLADO Y MOUSE)	\$ 11,321.17
41738	ESCANER CON ALIMENTADOR DE HOJAS	\$ 13,108.00
41375	ESCRITORIO RECTANGULAR SECRETARIAL DE 120X60X75 CON 1 CAJONERA DE DOS GAVETAS CON JALADERA TIPO ARCO Y CERRADURA, CUBIERTA Y SOPORTE,CANTOS EN PV	\$ 3,476.60
40888	SILLON EJECUTIVO DE RESPALDO ALTO BRAZO EN SOLERA CON MECANISMO RECLINABLE DE RODILLA CON CINCO POSICIONES DE BLOQUEO, COLOR NEGRO	\$ 4,536.56
40122	COMPUTADORA THINKCENTRE ALL IN ONE PANTALLA LED DE 20" (INCLUYE TECLADO Y MOUSE)	\$ 11,890.00
41736	ESCANER CON ALIMENTADOR DE HOJAS	\$ 13,108.00
24911	MONITOR	\$ 4,600.00
41790	IMPRESORA DE MATRIZ DE PUNTO	\$ 37,937.80
24955	C.P.U.	\$ 14,360.05
40125	COMPUTADORA THINKCENTRE ALL IN ONE PANTALLA LED DE 20" (INCLUYE TECLADO Y MOUSE)	\$ 11,890.00
26641	UNIDAD DE RESPALDO	\$ -



GOBIERNO CONSTITUCIONAL DEL ESTADO DE CHIAPAS
INSTITUTO DE SEGURIDAD SOCIAL DE LOS TRABAJADORES
DEL ESTADO DE CHIAPAS

INVENTARIO ANUAL 2022

RELACION DE BIENES QUE COMPONEN SU PATRIMONIO
CUENTA PUBLICA ENERO - DICIEMBRE 2022

Página 13 de 145

CODIGO	DESCRIPCION	VALOR EN LIBROS
41377	ESCRITORIO RECTANGULAR SECRETARIAL DE 120X60X75 CON 1 CAJONERA DE DOS GAVETAS CON JALADERA TIPO ARCO Y CERRADURA, CUBIERTA Y SOPORTE, CANTOS EN PV	\$ 3,476.60
27536	MONITOR DE 18.5"	\$ 1,849.90
24967	C.P.U.	\$ 14,360.05
24735	BANCA TANDEM DE CUATRO PLAZAS	\$ 2,415.00
40494	MINI SPLIT POTENCIA DE 18000 BTU, SERIES DE CONDENSADORA L-2015-B-OD-02-0037 Y EVAPORADORA L-2015-B- ID-02-0092, MODELO EMPRC182-U	\$ 10,086.20
15230	CENTRAL	\$ 4,597.16
27206	TELEFONO DIGITAL	\$ 3,706.05
40064	COMPUTADORA THINKCENTRE ALL IN ONE PANTALLA LED DE 20" (INCLUYE TECLADO Y MOUSE)	\$ 11,890.00
40921	ESCRITORIO SECRETARIAL DE 120CMS DE LARGO X 60CMS DE FONDO X 75CMS DE ALTO, CON UNA CAJONERA DE DOS GAVETAS, COLOR CHOCOLATE	\$ 2,709.97
27479	MONITOR DE 18.5"	\$ 3,450.00
27363	C.P.U. (INCLUYE TECLADO Y MOUSE)	\$ 11,321.17
40923	ESCRITORIO SECRETARIAL DE 120CMS DE LARGO X 60CMS DE FONDO X 75CMS DE ALTO, CON UNA CAJONERA DE DOS GAVETAS, COLOR CHOCOLATE	\$ 2,709.97
27444	MONITOR DE 18.5"	\$ 3,450.00
27387	C.P.U. (INCLUYE TECLADO Y MOUSE)	\$ 11,321.17
40922	ESCRITORIO SECRETARIAL DE 120CMS DE LARGO X 60CMS DE FONDO X 75CMS DE ALTO, CON UNA CAJONERA DE DOS GAVETAS, COLOR CHOCOLATE	\$ 2,709.97
40094	COMPUTADORA THINKCENTRE ALL IN ONE PANTALLA LED DE 20" (INCLUYE TECLADO Y MOUSE)	\$ 11,890.00
27125	UNIDAD DE RESPALDO	\$ -
24102	GUILLOTINA 45 CM, 18" INGENTO, BASE DE MADERA AUTO AFILABLE DE APLE, NAVAJAS AUTOAFILABLES DE ACERO.	\$ 3,708.75
41423	ENGARGOLADORA PARA ARILLO PLASTICO KOMBO.	\$ 4,585.53
24071	TELEFONO MULTILINEA DIGITAL C/PANTALLA DE CRISTAL	\$ 3,032.29
24072	TELEFONO MULTILINEA DIGITAL C/PANTALLA DE CRISTAL tel. extraviado	\$ 3,032.29
40040	COMPUTADORA THINKCENTRE ALL IN ONE PANTALLA LED DE 20" (INCLUYE TECLADO Y MOUSE)	\$ 11,890.00
27267	SILLON EJECUTIVO DE VISITA TRINEO PIEL COLOR BEIGE	\$ 4,681.53
27464	MONITOR DE 18.5"	\$ 3,450.00
25907	IMPRESORA LASER	\$ 2,758.48
27397	C.P.U. (INCLUYE TECLADO Y MOUSE)	\$ 11,321.17
27504	MONITOR DE 18.5"	\$ 3,450.00
27395	C.P.U. (INCLUYE TECLADO Y MOUSE)	\$ 11,321.17
26225	MONITOR DE 18.5"	\$ -
26083	CPU PRO BUSINESS (INCLUYE TECLADO Y MOUSE)	\$ -
26631	UNIDAD DE RESPALDO	\$ -
24909	MONITOR	\$ 4,600.00
24953	C.P.U.	\$ 14,360.05
19000	ELECTROBOMBA CON MOTOR ELECTRICO TRIFASICO DE 5 H.P. 220/440 VOLTS, 21/2 DE SUCCION X 2" DE DESCARGA	\$ 3,825.00
18999	MOTOBOMBA BARNES TIPO INYECTOR DE 63 X 51 X 51 MM. 2 1/2 X 2 X 2 PULGADAS, SUCCION, PRESION Y DESCARGA. ACCIONADA DIRECTAMENTE POR MOTOR DE COMBUSTIB.	\$ 8,050.00



GOBIERNO CONSTITUCIONAL DEL ESTADO DE CHIAPAS
INSTITUTO DE SEGURIDAD SOCIAL DE LOS TRABAJADORES
DEL ESTADO DE CHIAPAS

INVENTARIO ANUAL 2022

RELACION DE BIENES QUE COMPONEN SU PATRIMONIO
CUENTA PUBLICA ENERO - DICIEMBRE 2022

Página 14 de 145

CODIGO	DESCRIPCION	VALOR EN LIBROS
24838	PLANTA DE EMERGENCIA CON VOLTAJE DE OPERACION DE 220/127 GENERADOR STANFORD.-	\$ 127,525.00
27785	GENERADOR DE CORRIENTE DE 3500 WATTS	\$ 12,760.00
21449	SIERRA CALADORA 4 POSICIONES	\$ 2,810.00
20133	PISTOLA PARA ANCLAR CALIBRE 27	\$ 3,905.69
20238	AMPLIFICADOR MEZCLADOR	\$ 3,534.18
41745	BOMBA DE VACIO DE VACIO 1/2 HP CAPACIDAD	\$ 6,835.00
41638	MOTOSIERRA MULTIUSOS	\$ 8,788.50
40071	COMPUTADORA THINKCENTRE ALL IN ONE PANTALLA LED DE 20" (INCLUYE TECLADO Y MOUSE)	\$ 11,890.00
27453	MONITOR DE 18.5"	\$ 3,450.00
27425	C.P.U. (INCLUYE TECLADO Y MOUSE)	\$ 11,321.17
18244	EQUIPO DE AIRE ACONDICIONADO DIVIDIDO DE 10 T.R. CON UNIDAD MANEJADORA MOD. 40RM012B500GL SERIE No 4495F76638 Y UNIDAD CONDENSADORA (informatica)	\$ 37,265.75
18247	EQUIPO DE AIRE ACONDICIONADO TIPO PAQUETE DE 20 T.R. CON ESTACION DE BOTONES ARRANQUE-PARO. (prestaciones)	\$ 80,730.00
18249	EQUIPO DE AIRE ACONDICIONADO TIPO PAQUETE DE 20 T.R. CON ESTACION DE BOTONES ARRANQUE-PARO. (finanzas arriba de serv. generales)	\$ 80,730.00
18250	EQUIPO DE AIRE ACONDICIONADO TIPO PAQUETE DE 6 T.R CON ESTACION DE BOTONES ARRANQUE-PARO Y TERMOS TATO DE BULBO REMOTO (juridico)	\$ 23,391.00
18251	EQUIPO DE AIRE ACONDICIONADO TIPO PAQUETE DE 4 T.R CON ESTACION DE BOTONES ARRANQUE-PARO Y TERMOS TATO DE BULBO REMOTO. (sala de juntas)	\$ 17,279.35
18252	EQUIPO DE AIRE ACONDICIONADO TIPO MINISPLIT DE 3 T.R. CON EVAPORADOR MOD.42FM6036-3 Y UNIDAD CONDENSADORA	\$ 17,783.96
25951	EQUIPO DE AIRE ACONDICIONADO TIPO MINI-SPLIT 36000 BTU/HR A CONTROL REMOTO	\$ 17,000.00
25902	IMPRESORA LASER	\$ 2,758.48
40043	COMPUTADORA THINKCENTRE ALL IN ONE PANTALLA LED DE 20" (INCLUYE TECLADO Y MOUSE)	\$ 11,890.00
26647	UNIDAD DE RESPALDO	\$ -
27746	COMPUTADORA PORTATIL EJECUTIVA (LAP TOP)	\$ 13,593.97
40169	COMPUTADORA THINKCENTRE ALL IN ONE PANTALLA LED DE 20" (INCLUYE TECLADO Y MOUSE)	\$ 11,890.00
40784	ARCHIVERO METALICO DE 4 GAVETAS	\$ 3,077.86
27509	MONITOR DE 18.5"	\$ 3,450.00
26149	IMPRESORA	\$ -
27399	C.P.U. (INCLUYE TECLADO Y MOUSE)	\$ 11,321.17
27506	MONITOR DE 18.5"	\$ 3,450.00
26140	IMPRESORA	\$ -
27421	C.P.U. (INCLUYE TECLADO Y MOUSE)	\$ 11,321.17
26055	MONITOR S1933 DE 18.5" TIPO LCD WIDESCREEN	\$ -
27508	MONITOR DE 18.5"	\$ 3,450.00
27243	IMPRESORA LASER	\$ 3,915.00
26088	CPU MODELO HP COMPAQ 6200 PRO BUSINESS INCLUYE TECLADO Y MOUSE	\$ -
26215	C.P.U. (INCLUYE TECLADO Y MOUSE)	\$ -
27431	C.P.U. (INCLUYE TECLADO Y MOUSE)	\$ 11,321.17



GOBIERNO CONSTITUCIONAL DEL ESTADO DE CHIAPAS
INSTITUTO DE SEGURIDAD SOCIAL DE LOS TRABAJADORES
DEL ESTADO DE CHIAPAS

INVENTARIO ANUAL 2022

RELACION DE BIENES QUE COMPONEN SU PATRIMONIO
CUENTA PUBLICA ENERO - DICIEMBRE 2022

Página 15 de 145

CODIGO	DESCRIPCION	VALOR EN LIBROS
40081	COMPUTADORA THINKCENTRE ALL IN ONE PANTALLA LED DE 20" (INCLUYE TECLADO Y MOUSE)	\$ 11,890.00
40176	COMPUTADORA THINKCENTRE ALL IN ONE PANTALLA LED DE 20" (INCLUYE TECLADO Y MOUSE)	\$ 11,890.00
41376	ESCRITORIO RECTANGULAR SECRETARIAL DE 120X60X75 CON 1 CAJONERA DE DOS GAVETAS CON JALADERA TIPO ARCO Y CERRADURA, CUBIERTA Y SOPORTE, CANTOS EN PV	\$ 3,476.60
27507	MONITOR DE 18.5"	\$ 3,450.00
27434	C.P.U. (INCLUYE TECLADO Y MOUSE)	\$ 11,321.17
40899	ESCRITORIO SECRETARIAL DE 120CMS DE LARGO X 60CMS DE FONDO X 75CMS DE ALTO, CON UNA CAJONERA DE DOS GAVETAS, COLOR CHOCOLATE	\$ 2,709.96
26254	MONITOR DE 18.5"	\$ -
26079	CPU MODELO HP COMPAQ 6200 PRO BUSINNES INCLUYE TECLADO Y MOUSE	\$ -
26691	UNIDAD DE RESPALDO	\$ -
26222	MONITOR DE 18.5"	\$ -
26186	C.P.U. (INCLUYE TECLADO Y MOUSE)	\$ -
26627	UNIDAD DE RESPALDO	\$ -
26152	IMPRESORA	\$ -
41500	COMPUTADORA PANTALLA 21.5" FHD NO TACTIL, WINDOWS 10 PRO 64BITS ALL IN ONE PROCESADOR INTEL CORE I5- 9500 3.0 GHZ, MEMORIA DDR4-2666 MHZ DE 16 GB	\$ 23,798.56
40785	ARCHIVERO METALICO DE 4 GAVETAS	\$ 3,077.86
40787	ARCHIVERO METALICO DE 4 GAVETAS	\$ 3,077.86
40118	COMPUTADORA THINKCENTRE ALL IN ONE PANTALLA LED DE 20" (INCLUYE TECLADO Y MOUSE)	\$ 11,890.00
16165	LIBRERO	\$ 3,707.00
27945	TELEFONO DIGITAL	\$ 4,329.99
40149	COMPUTADORA THINKCENTRE ALL IN ONE PANTALLA LED DE 20" (INCLUYE TECLADO Y MOUSE)	\$ 11,890.00
26639	UNIDAD DE RESPALDO	\$ -
40786	ARCHIVERO METALICO DE 4 GAVETAS	\$ 3,077.86
27512	MONITOR DE 18.5"	\$ 3,450.00
27244	IMPRESORA LASER	\$ 3,915.00
27415	C.P.U. (INCLUYE TECLADO Y MOUSE)	\$ 11,321.17
40890	SILLON EJECUTIVO DE RESPALDO ALTO BRAZO EN SOLERA CON MECANISMO RECLINABLE DE RODILLA CON CINCO POSI CIONES DE BLOQUEO, COLOR NEGRO	\$ 4,536.56
41011	SOFA DE 3 PLAZAS EN ESTRUCTURA DE ACERO TUBULAR -- CUADRADO DE 1" CALIBRE 18 CON ACABADO DE PINTURA - EPOXICA ELECTROSTATICA, COLOR GRIS	\$ 6,070.82
40898	ARCHIVERO METALICO VERTICAL DE CUATRO GAVETAS, DE 1342CMS DE ALTO X 46CMS DE FRENTE X 70CMS DE FONDO GAVETAS EN TAMANO OFICIO/CARTA, COLOR ARENA	\$ 3,642.63
41191	TELEFONO DIGITAL CON PANTALLA DE CINCO LINEAS REGU LARES 40 TECLAS PROGRAMABLES	\$ 11,020.00
41426	UNIDAD DE AIRE ACONDICIONADO TIPO MINI-SPLIT INVER TER CON CAPACIDAD NOMINAL DE 36,000 BTU/HR CON GAS REFRIGERANTE R-410 220V/1F/60HZ	\$ 17,163.08



GOBIERNO CONSTITUCIONAL DEL ESTADO DE CHIAPAS
INSTITUTO DE SEGURIDAD SOCIAL DE LOS TRABAJADORES
DEL ESTADO DE CHIAPAS

INVENTARIO ANUAL 2022

RELACION DE BIENES QUE COMPONEN SU PATRIMONIO
CUENTA PUBLICA ENERO - DICIEMBRE 2022

Página 16 de 145

CODIGO	DESCRIPCION	VALOR EN LIBROS
41427	UNIDAD DE AIRE ACONDICIONADO TIPO MINI-SPLIT INVER TER CON CAPACIDAD NOMINAL DE 36,000 BTU/HR CON GAS REFRIGERANTE R-410 220V/1F/60HZ.	\$ 17,163.08
26175	IMPRESORA	\$ -
41666	COMPUTADORA ALL IN ONE (INCLUYE TECLADO Y MOUSE)	\$ 29,249.00
26244	MONITOR DE 18.5"	\$ -
26105	CPU MODELO HP COMPAQ 6200 PRO BUSINESS INCLUYE TECLADO Y MOUSE	\$ -
26657	UNIDAD DE RESPALDO	\$ -
26680	UNIDAD DE RESPALDO	\$ -
24932	MONITOR	\$ 4,600.00
27386	C.P.U. (INCLUYE TECLADO Y MOUSE)	\$ 11,321.17
26628	UNIDAD DE RESPALDO	\$ -
40900	ESCRITORIO SECRETARIAL DE 120CMS DE LARGO X 60CMS DE FONDO X 75CMS DE ALTO, CON UNA CAJONERA DE DOS GAVETAS, COLOR CHOCOLATE	\$ 2,709.96
26229	MONITOR DE 18.5"	\$ -
26082	CPU MODELO HP COMPAQ 6200 PRO BUSINNES INCLUYE TECLADO Y MOUSE	\$ -
27451	MONITOR DE 18.5"	\$ 3,450.00
41151	IMPRESORA DE TARJETAS PVC, TRANSFERENCIA TERMICA Y SUBLIMACION, IMPRESION A DOBLE CARA, 225 TARJETAS POR HORA COLOR/MONOCROMATICA	\$ 178,009.77
27422	C.P.U. (INCLYE TECLADO Y MOUSE)	\$ 11,321.17
26075	MONITOR S1933 DE 18.5" TIPO LCD WIDESCREEEN	\$ -
26179	C.P.U. (INCLUYE TECLADO Y MOUSE)	\$ -
26688	UNIDAD DE RESPALDO	\$ -
40052	COMPUTADORA THINKCENTRE ALL IN ONE PANTALLA LED DE 20" (INCLUYE TECLADO Y MOUSE)	\$ 11,890.00
40147	COMPUTADORA THINKCENTRE ALL IN ONE PANTALLA LED DE 20" (INCLUYE TECLADO Y MOUSE)	\$ 11,890.00
41495	COMPUTADORA PANTALLA 21.5" FHD NO TACTIL, WINDOWS 10 PRO 64BITS ALL IN ONE PROCESADOR INTEL CORE I5- 9500 3.0 GHZ, MEMORIA DDR4-2666 MHZ DE 16 GB	\$ 23,798.56
40897	ARCHIVERO METALICO VERTICAL DE CUATRO GAVETAS, DE 1342CMS DE ALTO X 46CMS DE FRENTE X 70CMS DE FONDO GAVETAS EN TAMANO OFICIO/CARTA, COLOR ARENA	\$ 3,642.63
40999	AIRE ACONDICIONADO TIPO MINISPLIT DE 36,000 BTU/HR 220 V.	\$ 21,320.00
26153	IMPRESORA	\$ -
41722	DIGITALIZADOR DE FIRMAS	\$ 8,700.00
41723	DIGITALIZADOR DE FIRMAS	\$ 8,700.00
41724	DIGITALIZADOR DE FIRMAS	\$ 8,700.00
41496	COMPUTADORA PANTALLA 21.5" FHD NO TACTIL, WINDOWS 10 PRO 64BITS ALL IN ONE PROCESADOR INTEL CORE I5- 9500 3.0 GHZ, MEMORIA DDR4-2666 MHZ DE 16GB	\$ 23,798.56
27171	ESTANTE CON SEIS ENTREPAÑOS MOVIL CON SEPARADOR MEDIDAS 1.00X44, POSTES DE 2.20 MTS. SENCILLO	\$ 3,997.53
27172	ESTANTE CON SEIS ENTREPAÑOS MOVIL CON SEPARADOR MEDIDAS 1.00X44, POSTES DE 2.20 MTS. SENCILLO	\$ 3,997.53
27173	ESTANTE CON SEIS ENTREPAÑOS MOVIL CON SEPARADOR MEDIDAS 1.00X44, POSTES DE 2.20 MTS. SENCILLO	\$ 3,997.53



GOBIERNO CONSTITUCIONAL DEL ESTADO DE CHIAPAS
INSTITUTO DE SEGURIDAD SOCIAL DE LOS TRABAJADORES
DEL ESTADO DE CHIAPAS

INVENTARIO ANUAL 2022

RELACION DE BIENES QUE COMPONEN SU PATRIMONIO
CUENTA PUBLICA ENERO - DICIEMBRE 2022

Página 17 de 145

CODIGO	DESCRIPCION	VALOR EN LIBROS
27179	ESTANTE CON DOCE ENTREPAÑOS MOVIL CON SEPARADOR MEDIDAS 1.00X75, POSTES DE 2.20 MTS. DOBLE	\$ 7,495.39
27180	ESTANTE CON DOCE ENTREPAÑOS MOVIL CON SEPARADOR MEDIDAS 1.00X75, POSTES DE 2.20 MTS. DOBLE	\$ 7,495.39
27181	ESTANTE CON DOCE ENTREPAÑOS MOVIL CON SEPARADOR MEDIDAS 1.00X75, POSTES DE 2.20 MTS. DOBLE	\$ 7,495.39
27182	ESTANTE CON DOCE ENTREPAÑOS MOVIL CON SEPARADOR MEDIDAS 1.00X75, POSTES DE 2.20 MTS. DOBLE	\$ 7,495.39
27183	ESTANTE CON DOCE ENTREPAÑOS MOVIL CON SEPARADOR MEDIDAS 1.00X75, POSTES 2.20 MTS. DOBLE	\$ 7,495.39
27184	ESTANTE CON DOCE ENTREPAÑOS MOVIL CON SEPARADOR MEDIDAS 1.00X75, POSTES DE 2.20 MTS. DOBLE	\$ 7,495.39
27185	ESTANTE DON DOCE ENTREPAÑOS MOVIL CON SEPARADOR MEDIDAS 1.00X75, POSTES DE 2.20 MTS. DOBLE	\$ 7,495.39
27186	ESTANTE CON DOCE ENTREPAÑOS MOVIL CON SEPARADOR MEDIDAS 1.00X75, POSTES DE 2.20 MTS. DOBLE	\$ 7,495.39
21487	MAQUINA DESTRUCTORA DE DOCUMENTOS DE TIPO INDUSTRIAL CON CAPACIDAD DE DESTRUCCION DE MICAS PLASTICAS	\$ 10,925.00
24919	MONITOR	\$ 4,600.00
24958	C.P.U.	\$ 14,360.05
40051	COMPUTADORA THINKCENTRE ALL IN ONE PANTALLA LED DE 20" (INCLUYE TECLADO Y MOUSE)	\$ 11,890.00
40119	COMPUTADORA THINKCENTRE ALL IN ONE PANTALLA LED DE 20" (INCLUYE TECLADO Y MOUSE)	\$ 11,890.00
27495	MONITOR DE 18.5"	\$ 3,450.00
22355	IMPRESORA EPSON	\$ 7,762.50
27340	IMPRESORA DE TARJETA PVC	\$ 54,884.32
27382	C.P.U. (INCLUYE TECLADO Y MOUSE)	\$ 11,321.17
37187	LECTOR OPTICO (BIEN ENTREGADO EN COMODATO AL ISSTE CH POR GOB. DEL EDO.)	\$ 2,556.45
25967	AIRE ACONDICIONADO TIPO MINIS-PLIT 2.0 T.R. 24000 BTU/HR S: (04EXC940 004TAXT00018)	\$ 15,248.68
27726	IMPRESORA LASERJET	\$ 5,675.83
25446	DIGITALIZADOR PARA FIRMAS	\$ 4,800.00
40055	COMPUTADORA THINKCENTRE ALL IN ONE PANTALLA LED DE 20" (INCLUYE TECLADO Y MOSE)	\$ 11,890.00
27447	MONITOR DE 18.5"	\$ 3,450.00
25928	IMPRESORA LASER	\$ 2,758.48
27953	IMPRESORA LASER A COLOR	\$ 4,374.36
27410	C.P.U. (INCLUYE TECLADO Y MOUSE)	\$ 11,321.17
40855	SILLON PRO-EJECUTIVO RESPALDO RECLINABLE, ASIENTO Y RESPALDO TAPIZADO EN TECHNOLEATHER, BRAZOS FIJOS Y RODAJAS DE POLIPROPILENO, COLOR NEGRO	\$ 2,568.47
41482	COMPUTADORA PANTALLA 21.5" FHD NO TACTIL, WINDOWS 10 PRO 64BITS ALL IN ONE PROCESADOR INTEL CORE I5- 9500 3.0 GHZ, MEMORIA DDR4-2666 MHZ DE 16 GB	\$ 23,798.56
	COMPUTADORA PORTATIL MEDIA PROCESADOR TIPO A INCLUYE: ELIMINADOR DE CORRIENTE DE LA MISMA MARCA DEL FABRICANTE; MALETIN DE VIAJE.	\$ 16,840.88
27448	MONITOR DE 18.5"	\$ 3,450.00
27501	MONITOR DE 18.5"	\$ 3,450.00



GOBIERNO CONSTITUCIONAL DEL ESTADO DE CHIAPAS
INSTITUTO DE SEGURIDAD SOCIAL DE LOS TRABAJADORES
DEL ESTADO DE CHIAPAS

INVENTARIO ANUAL 2022

RELACION DE BIENES QUE COMPONEN SU PATRIMONIO
CUENTA PUBLICA ENERO - DICIEMBRE 2022

Página 18 de 145

CODIGO	DESCRIPCION	VALOR EN LIBROS
27369	C.P.U. (INCLUYE TECLADO Y MOUSE)	\$ 11,321.17
27398	C.P.U. (INCLUYE TECLADO Y MOUSE)	\$ 11,321.17
40950	MESA TIPO TABLON DE USO RUDO DE PVC COMPRIMIDO Y ESTRUCTURA DE ACERO	\$ 3,016.00
40951	MESA TIPO TABLON DE USO RUDO DE PVC COMPRIMIDO Y ESTRUCTURA DE ACERO	\$ 3,016.00
40952	MESA TIPO TABLON DE USO RUDO DE PVC COMPRIMIDO Y ESTRUCTURA DE ACERO	\$ 3,016.00
27246	ESPEJO DE 5.5 MM CON MARCO DE ALUMINIO DE 2.40 X 1.80 MTS. CON REFUERZO TRASERO	\$ 3,190.00
27247	ESPEJO DE 5.5 MM CON MARCO DE ALUMINIO DE 2.40 X 1.80 MTS CON REFUERZO TRASERO	\$ 3,190.00
40933	COLCHONETA DE MEDIDAS 2.5 X 2 X .40	\$ 15,437.28
40934	COLCHONETA DE MEDIDAS 2.5 X 2 X .40	\$ 15,437.28
40935	COLCHONETA DE MEDIDAS 2.5 X 2 X .40	\$ 15,437.28
10709	CABALLO PARA SALTO.	\$ 3,003.32
21037	JUEGO DE 7 BARRAS ASIMETRICAS, MADERA DE IMPORTACION, C/INSERTO DE METAL.	\$ 14,260.00
18443	BOTADOR PARA GIMNASIA OLIMPICA	\$ 7,360.00
04008	AREA DE MANOS LIBRES 12X12 MTS.2X6 CMS. AGLUTINADO EN NYLON CON VELCROM PARA SU ARMADO Y UNA FUNDA COMPLETA DE PROTECCION CON 72 COLCHONES.	\$ 4,600.00
22730	ESPEJO DE 5MM DE 2.40X1.80 MTS	\$ 2,599.00
22731	ESPEJO DE 5MM DE 2.40X1.80 MTS	\$ 2,599.00
22732	ESPEJO DE 5MM DE 2.40X1.80 MTS	\$ 2,599.00
23189	ESCALADORA CON AMORTIGUADOR	\$ 6,375.60
23190	ESCALADORA CON AMORTIGUADOR	\$ 6,375.60
23191	ESCALADORA CON AMORTIGUADOR	\$ 6,375.60
23199	HACKS SQUAT CON GUIAS	\$ 12,751.20
23200	HACKS SQUAT CON GUIAS	\$ 12,751.20
23223	MODULO DE 4 ESTACIONES, 1 POLEA, 1 REMO SENTADO, 1 POLEA LIBRA MULTIUSOS, 1 ESTACION P/TRICEPS Y ESPALDA	\$ 39,670.40
23224	MODULO DE 4 ESTACIONES, 1 POLEA, 1 REMO SENTADO, 1 POLEA LIBRE MULTIUSOS, 1 ESTACION P/TRICEPS Y ESPALDA	\$ 39,670.40
23194	BANCO INCLINADO OLIMPICO CON PLATAFORMA	\$ 4,250.40
23195	BANCO INCLINADO OLIMPICO CON PLATAFORMA	\$ 4,250.40
23229	BANCO PARA EXTENSION DE PIERNA	\$ 5,383.84
23230	BANCO PARA EXTENSION DE PIERNA	\$ 5,383.84
23232	BANCO DECLINADO CON SOPORTE OLIMPICO	\$ 4,250.40
23233	BANCO DECLINADO CON SOPORTE OLIMPICO	\$ 4,250.40
23231	APARATO PARA JALON PARA ESPALDA	\$ 9,917.60
20825	APARATO PECK DECK	\$ 4,025.00
23221	PECK DECK CON PESO INTEGRADO (75 KGS)	\$ 9,917.60
23222	PECK DECK CON PESO INTEGRADO (75 KGS)	\$ 9,917.60
20826	APARATO PRESS DE PIERNA O PRENSA	\$ 9,200.00
23178	RACK PARA SENTADILLA DE 4"X2",3"X3" Y 2"X2" CALIBRE 8	\$ 6,836.75
23179	RACK PARA SENTADILLA	\$ 6,836.75
23182	POLEAS CRUZADAS CON PESO INTEGRADO (CROSS OVER)	\$ 24,532.95
23183	LEG PRESS VERTICAL (PRENSA VERTICAL)	\$ 10,861.75
23252	PRENSA ATLETICA 48	\$ 12,751.20
23253	PRENSA ATLETICA 48	\$ 12,751.20



GOBIERNO CONSTITUCIONAL DEL ESTADO DE CHIAPAS
INSTITUTO DE SEGURIDAD SOCIAL DE LOS TRABAJADORES
DEL ESTADO DE CHIAPAS

INVENTARIO ANUAL 2022

RELACION DE BIENES QUE COMPONEN SU PATRIMONIO
CUENTA PUBLICA ENERO - DICIEMBRE 2022

Página 19 de 145

CODIGO	DESCRIPCION	VALOR EN LIBROS
23184	LEG CURL CON PESO INTEGRADO (BANCOS ANGULADOS PARA BICEPS FEMORAL)	\$ 15,078.80
23185	LEG CURL CON PESO INTEGRADO (BANCOS ANGULADOS PARA BICEPS FEMORAL)	\$ 15,078.80
23201	BICICLETA PARA CICLISMO ESTACIONARIA	\$ 5,498.90
23202	BICICLETA PARA CICLISMO ESTACIONARIA	\$ 5,498.90
23203	BICICLETA PARA CICLISMO ESTACIONARIA	\$ 5,498.90
23204	BICICLETA PARA CICLISMO ESTACIONARIA	\$ 5,498.90
23205	BICICLETA PARA CICLISMO ESTACIONARIA	\$ 5,498.90
23206	BICICLETA PARA CICLISMO ESTACIONARIA	\$ 5,498.90
23207	BICICLETA PARA CICLISMO ESTACIONARIA	\$ 5,498.90
23208	BICICLETA PARA CICLISMO ESTACIONARIA	\$ 5,498.90
23227	APARATO PARA PANTORRILLAS SENTADO	\$ 4,108.72
23228	APARATO PARA PANTORRILLAS SENTADO	\$ 4,108.72
40957	MESA TIPO TABLON DE USO RUDO DE PVC COMPRIMIDO Y ESTRUCTURA DE ACERO	\$ 3,016.00
40939	BOCINA 15" (CABLE DE CORRIENTE, MICROFONO, TRIPIE, CABLES DE CONEXION CANNO Y PLUG, REPRODUCTOR FUENTE DE AUDIO MP3 Y MULTIMEDIA, PUERTO USB)	\$ 7,179.24
40940	BOCINA 15" (CABLE DE CORRIENTE, MICROFONO, TRIPIE, CABLES DE CONEXION CANNO Y PLUG, REPRODUCTOR FUENTE DE AUDIO MP3 Y MULTIMEDIA, PUERTO USB)	\$ 7,179.24
25920	IMPRESORA LASER	\$ 2,758.48
41780	IMPRESORA LASER MONOCROMATICA	\$ 7,720.40
40083	COMPUTADORA THINKCENTRE ALL IN ONE PANTALLA LED DE 20" (INCLUYE TECLADO Y MOUSE)	\$ 11,890.00
40954	MESA TIPO TABLON DE USO RUDO DE PVC COMPRIMIDO Y ESTRUCTURA DE ACERO	\$ 3,016.00
40955	MESA TIPO TABLON DE USO RUDO DE PVC COMPRIMIDO Y ESTRUCTURA DE ACERO	\$ 3,016.00
40956	MESA TIPO TABLON DE USO RUDO DE PVC COMPRIMIDO Y ESTRUCTURA DE ACERO	\$ 3,016.00
40953	MESA TIPO TABLON DE USO RUDO DE PVC COMPRIMIDO Y ESTRUCTURA DE ACERO	\$ 3,016.00
23196	CAMINADORA ELECTRICA DIGITAL	\$ 7,689.00
23197	CAMINADORA ELECTRICA DIGITAL	\$ 7,689.00
23209	BICICLETA PARA CICLISMO ESTACIONARIA	\$ 5,498.90
23210	BICICLETA PARA CICLISMO ESTACIONARIA	\$ 5,498.90
23211	BICICLETA PARA CICLISMO ESTACIONARIA	\$ 5,498.90
23212	BICICLETA PARA CICLISMO ESTACIONARIA	\$ 5,498.90
23213	BICICLETA PARA CICLISMO ESTACIONARIA	\$ 5,498.90
23214	BICICLETA PARA CICLISMO ESTACIONARIA	\$ 5,498.90
23215	BICICLETA PARA CICLISMO ESTACIONARIA	\$ 5,498.90
23216	BICICLETA PARA CICLISMO ESTACIONARIA	\$ 5,498.90
23217	BICICLETA PARA CICLISMO ESTACIONARIA	\$ 5,498.90
23218	BICICLETA PARA CICLISMO ESTACIONARIA	\$ 5,498.90
23219	BICICLETA PARA CICLISMO ESTACIONARIA	\$ 5,498.90
23220	BICICLETA PARA CICLISMO ESTACIONARIA	\$ 5,498.90
40478	ESPEJO DE 5MM DE 2.40X1.80 ENMARCADO CON PERFIL DE ALUMINIO COLOR NATURAL MATE	\$ 2,701.46



GOBIERNO CONSTITUCIONAL DEL ESTADO DE CHIAPAS
INSTITUTO DE SEGURIDAD SOCIAL DE LOS TRABAJADORES
DEL ESTADO DE CHIAPAS

INVENTARIO ANUAL 2022

RELACION DE BIENES QUE COMPONEN SU PATRIMONIO
CUENTA PUBLICA ENERO - DICIEMBRE 2022

Página 20 de 145

CODIGO	DESCRIPCION	VALOR EN LIBROS
40501	MINI SPLIT DE 36000 BTU, SERIES DE CONDENSADORA H-2013-01-OD-01-0478 Y EVAPORADORA H-2013-01-ID-01 -0650, MODELO EMPCRC362-Y	\$ 13,886.07
40078	COMPUTADORA THINKCENTRE ALL IN ONE PANTALLA LED DE 20" (INCLUYE TECLADO Y MOUSE)	\$ 11,890.00
40148	COMPUTADORA THINKCENTRE ALL IN ONE PANTALLA LED DE 20" (INCLUYE TECLADO Y MOUSE)	\$ 11,890.00
27248	ESPEJO DE 5.5 MM CON MARCO DE ALUMINIO DE 2.40 X 1.80 MTS CON REFUERZO TRASERO	\$ 3,190.00
27232	AIRE ACONDICIONADO TIPO MINI SPLIT CAPACIDAD 18000 BTU/HR, CONDENSADORA SERIE 205TABN00693, EVAPORADORA SERIE 205TAKK00253	\$ 25,102.40
18085	MAQUINA ARTESANA	\$ 10,510.00
24128	MAQUINA DE COSTURA RECTA INDUSTRIAL CON MESA DE VINIL, LUBRICACION AUTOMATICA. MOTOR MARCA HOSEKI	\$ 6,900.00
24197	MAQUINA DE COSTURA RECTA INDUSTRIAL CON MESA DE VINIL Y MOTOR DE 1/2 H.P.	\$ 6,900.00
24198	MAQUINA DE COSTURA RECTA INDUSTRIAL CON MESA DE VINIL Y MOTOR DE H. P.	\$ 6,900.00
21978	MAQUINA DE COSER ELECTRICA DE PEDAL CON MOTOR ELECTRICO	\$ 4,600.00
17169	MAQUINA OVERLOCK SEMI INDUSTRIAL MOTOR MARCA SINGER SERIE: 30730258, CON LAMPARA INTEGRADA "(20 de mayo)"	\$ 11,500.00
24127	CORTADORA DE TELAS DE CUCHILLAS RECTA	\$ 9,200.00
26020	MINICOMPONENTE CON DOS BOCINAS	\$ 3,699.00
27781	ESPEJO DE 5MM CON MARCO DE ALUMINIO DE 2.40X1.80MT CON REFUERZO TRASERO	\$ 3,712.00
27782	ESPEJO DE 5MM CON MARCO DE ALUMINIO DE 2.40X1.80MT CON REFUERZO TRASERO	\$ 3,712.00
27783	ESPEJO DE 5MM CON MARCO DE ALUMINIO DE 2.40X1.80MT CON REFUERZO TRASERO	\$ 3,712.00
27784	ESPEJO DE 5MM CON MARCO DE ALUMINIO DE 2.40X1.80MT CON REFUERZO TRASERO	\$ 3,712.00
24051	TELEFONO IP MULTILINEA CON PANTALLA DE CRISTAL	\$ 4,665.09
27233	EQUIPO DE AIRE ACONDICIONADO TIPO MINI SPLIT CAPACIDAD DE 18000 BTU/HR, CONDENSADORA SERIE 205TABN00549, EVAPORADORA SERIE 205TAUL00254	\$ 25,102.40
27770	SWITCH DE 24 PUERTOS	\$ 9,389.64
24173	COLUMPIO INFANTIL CON CUATRO CANASTILLAS	\$ 4,864.50
24174	COLUMPIO INFANTIL CON CUATRO CANASTILLAS	\$ 4,864.50
24171	RESBALADILLA METALICA DE 2 MTS DE ALTURA Y 3 MTS DE LARGO, DE LAMINA LISA GALVANIZADA	\$ 4,715.00
24172	RESBALADILLA METALICA DE 2 MTS DE ALTURA Y 3 MTS DE LARGO, DE LAMINA LISA GALVANIZADA	\$ 4,715.00
41079	MARIMBA GRANDE O DE CONCIERTO DE CINCO Y MEDIA OCTAVAS, PARA CUATRO MUSICOS CON SU RESPECTIVO JUEGO DE BAQUETAS	\$ 35,960.00
12913	MARIMBA DE CONCIERTO DE CINCO Y MEDIA OCTAVAS, UN JUEGO DE ONCE BAQUETAS, TELA Y CERA	\$ 4,000.00
40960	MESA TIPO TABLON DE USO RUDO DE PVC COMPRIMIDO Y ESTRUCTURA DE ACERO	\$ 3,016.00
40936	BOCINA 15" (CABLE DE CORRIENTE, MICROFONO, TRIPIE, CABLES DE CONEXION CANNO Y PLUG, REPRODUCTOR FUENTE DE AUDIO MP3 Y MULTIMEDIA, PUERTO USB)	\$ 7,179.24



GOBIERNO CONSTITUCIONAL DEL ESTADO DE CHIAPAS
INSTITUTO DE SEGURIDAD SOCIAL DE LOS TRABAJADORES
DEL ESTADO DE CHIAPAS

INVENTARIO ANUAL 2022

RELACION DE BIENES QUE COMPONEN SU PATRIMONIO
CUENTA PUBLICA ENERO - DICIEMBRE 2022

Página 21 de 145

CODIGO	DESCRIPCION	VALOR EN LIBROS
40937	BOCINA 15" (CABLE DE CORRIENTE, MICROFONO, TRIPIE, CABLES DE CONEXION CANNO Y PLUG, REPRODUCTOR FUENTE DE AUDIO MP3 Y MULTIMEDIA, PUERTO USB)	\$ 7,179.24
40938	BOCINA 15" (CABLE DE CORRIENTE, MICROFONO, TRIPIE, CABLES DE CONEXION CANNO Y PLUG, REPRODUCTOR FUENTE DE AUDIO MP3 Y MULTIMEDIA, PUERTO USB)	\$ 7,179.24
40173	COMPUTADORA THINKCENTRE ALL IN ONE PANTALLA LED DE 20" (INCLUYE TECLADO Y MOUSE)	\$ 11,890.00
27482	MONITOR DE 18.5"	\$ 3,450.00
27389	C.P.U. (INCLUYE TECLADO Y MOUSE)	\$ 11,321.17
24064	TELEFONO IP MULTILINEA CON PANTALLA DE CRISTAL	\$ 4,665.09
41742	ENLACE INALAMBRICO DE PUNTO A PUNTO PTP; QUE INCLUYE: KIT DE TORRE DE 21 MTS.	\$ 64,939.12
26021	MINICOMPONENTE CON DOS BOCINAS	\$ 3,699.00
23969	TRACTOR PARA PODAR 13.5 HP 40" B&S MTD 6 VEL.	\$ 21,998.93
40941	DESBROZADORA DE 17", MOTOR 2 TIEMPOS DE 21.2CC TAN QUE DE GASOLINA DE 14.9 ONZA, EJE RECTO DE 59" DI- SENADA C/SISTEMA DE REDUCCION DE VIBRACIONES	\$ 3,564.56
24923	MONITOR	\$ 4,600.00
24851	IMPRESORA LASER	\$ 2,909.50
27731	IMPRESORA LASERJET	\$ 5,675.83
41450	IMPRESORA LASER MONOCROMATICA	\$ 5,376.60
24977	C.P.U.	\$ 14,360.05
27762	SWITCH DE 24 PUERTOS	\$ 9,389.64
40073	COMPUTADORA THINKCENTRE ALL IN ONE PANTALLA LED DE 20" (INCLUYE TECLADO Y MOUSE)	\$ 11,890.00
26694	UNIDAD DE RESPALDO	\$ -
23540	BOMBA DE AGUA DE 220 VOLTS TRIFASICA	\$ 6,106.98
27201	TELEFONO DIGITAL	\$ 3,706.05
21616	TELEVISOR 21"	\$ 3,254.00
26051	MONITOR S1933 DE 18.5" TIPO LCD WIDESCREEEN	\$ -
41781	IMPRESORA LASER MONOCROMATICA	\$ 7,720.40
27930	COMPUTADORA PORTATIL MEDIA	\$ 14,894.40
40170	COMPUTADORA THINKCENTRE ALL IN ONE PANTALLA LED DE 20" (INCLUYE TECLADO Y MOUSE)	\$ 11,890.00
	COMPUTADORA DE ESCRITORIO MEDIA TIPO A, CONSTA DE: MONITOR LCD DE 19.5" SERIE 3CQ20815FK MODELO P204v MARCA HP, TECLADO Y MOUSE, C.P.U. CARACTERISTICAS:	\$ 20,921.76
23614	LECTOR BIOMETRICO DE HUELLA DIGITAL	\$ 2,245.95
25628	LECTOR CODIGO DE BARRAS (por localizar ubicacion actual).	\$ 6,612.50
40932	TALADRO ROTOMARTILLO 1/2 550 2, VELOCIDAD VARIABLE REVERSIBLE	\$ 2,612.32
26172	IMPRESORA	\$ -
27540	LECTOR CODIGO DE BARRA	\$ 2,489.23
	COMPUTADORA DE ESCRITORIO MEDIA TIPO A, CONSTA DE: MONITOR LCD DE 19.5" SERIE 3CQ2081LY9 MODELO P204v MARCA HP, TECLADO Y MOUSE, C.P.U. CARACTERISTICAS:	\$ 20,921.76
40121	COMPUTADORA THINKCENTRE ALL IN ONE PANTALLA LED DE 20" (INCLUYE TECLADO Y MOUSE)	\$ 11,890.00
40854	SILLON PRO-EJECUTIVO RESPALDO RECLINABLE, ASIEN TO Y RESPALDO TAPIZADO EN TECHNOLEATHER, BRAZOS FIJOS Y RODAJAS DE POLIPROPILENO, COLOR NEGRO	\$ 2,568.47



GOBIERNO CONSTITUCIONAL DEL ESTADO DE CHIAPAS
INSTITUTO DE SEGURIDAD SOCIAL DE LOS TRABAJADORES
DEL ESTADO DE CHIAPAS

INVENTARIO ANUAL 2022

RELACION DE BIENES QUE COMPONEN SU PATRIMONIO
CUENTA PUBLICA ENERO - DICIEMBRE 2022

Página 22 de 145

CODIGO	DESCRIPCION	VALOR EN LIBROS
40945	MESA TIPO TABLON DE USO RUDO DE PVC COMPRIMIDO Y ESTRUCTURA DE ACERO	\$ 3,016.00
40946	MESA TIPO TABLON DE USO RUDO DE PVC COMPRIMIDO Y ESTRUCTURA DE ACERO	\$ 3,016.00
40947	MESA TIPO TABLON DE USO RUDO DE PVC COMPRIMIDO Y ESTRUCTURA DE ACERO	\$ 3,016.00
40948	MESA TIPO TABLON DE USO RUDO DE PVC COMPRIMIDO Y ESTRUCTURA DE ACERO	\$ 3,016.00
40949	MESA TIPO TABLON DE USO RUDO DE PVC COMPRIMIDO Y ESTRUCTURA DE ACERO	\$ 3,016.00
40958	MESA TIPO TABLON DE USO RUDO DE PVC COMPRIMIDO Y ESTRUCTURA DE ACERO	\$ 3,016.00
40959	MESA TIPO TABLON DE USO RUDO DE PVC COMPRIMIDO Y ESTRUCTURA DE ACERO	\$ 3,016.00
40961	MESA TIPO TABLON DE USO RUDO DE PVC COMPRIMIDO Y ESTRUCTURA DE ACERO	\$ 3,016.00
40962	MESA TIPO TABLON DE USO RUDO DE PVC COMPRIMIDO Y ESTRUCTURA DE ACERO	\$ 3,016.00
40963	MESA TIPO TABLON DE USO RUDO DE PVC COMPRIMIDO Y ESTRUCTURA DE ACERO	\$ 3,016.00
40964	MESA TIPO TABLON DE USO RUDO DE PVC COMPRIMIDO Y ESTRUCTURA DE ACERO	\$ 3,016.00
40965	MESA TIPO TABLON DE USO RUDO DE PVC COMPRIMIDO Y ESTRUCTURA DE ACERO	\$ 3,016.00
40966	MESA TIPO TABLON DE USO RUDO DE PVC COMPRIMIDO Y ESTRUCTURA DE ACERO	\$ 3,016.00
40967	MESA TIPO TABLON DE USO RUDO DE PVC COMPRIMIDO Y ESTRUCTURA DE ACERO	\$ 3,016.00
40968	MESA TIPO TABLON DE USO RUDO DE PVC COMPRIMIDO Y ESTRUCTURA DE ACERO	\$ 3,016.00
40969	MESA TIPO TABLON DE USO RUDO DE PVC COMPRIMIDO Y ESTRUCTURA DE ACERO	\$ 3,016.00
40970	MESA TIPO TABLON DE USO RUDO DE PVC COMPRIMIDO Y ESTRUCTURA DE ACERO	\$ 3,016.00
40971	MESA TIPO TABLON DE USO RUDO DE PVC COMPRIMIDO Y ESTRUCTURA DE ACERO	\$ 3,016.00
40972	MESA TIPO TABLON DE USO RUDO DE PVC COMPRIMIDO Y ESTRUCTURA DE ACERO	\$ 3,016.00
40973	MESA TIPO TABLON DE USO RUDO DE PVC COMPRIMIDO Y ESTRUCTURA DE ACERO	\$ 3,016.00
40974	MESA TIPO TABLON DE USO RUDO DE PVC COMPRIMIDO Y ESTRUCTURA DE ACERO	\$ 3,016.00
40975	MESA TIPO TABLON DE USO RUDO DE PVC COMPRIMIDO Y ESTRUCTURA DE ACERO	\$ 3,016.00
40976	MESA TIPO TABLON DE USO RUDO DE PVC COMPRIMIDO Y ESTRUCTURA DE ACERO	\$ 3,016.00
40977	MESA TIPO TABLON DE USO RUDO DE PVC COMPRIMIDO Y ESTRUCTURA DE ACERO	\$ 3,016.00
40978	MESA TIPO TABLON DE USO RUDO DE PVC COMPRIMIDO Y ESTRUCTURA DE ACERO	\$ 3,016.00



GOBIERNO CONSTITUCIONAL DEL ESTADO DE CHIAPAS
INSTITUTO DE SEGURIDAD SOCIAL DE LOS TRABAJADORES
DEL ESTADO DE CHIAPAS

INVENTARIO ANUAL 2022

RELACION DE BIENES QUE COMPONEN SU PATRIMONIO
CUENTA PUBLICA ENERO - DICIEMBRE 2022

Página 23 de 145

CODIGO	DESCRIPCION	VALOR EN LIBROS
40979	MESA TIPO TABLON DE USO RUDO DE PVC COMPRIMIDO Y ESTRUCTURA DE ACERO	\$ 3,016.00
40980	MESA TIPO TABLON DE USO RUDO DE PVC COMPRIMIDO Y ESTRUCTURA DE ACERO	\$ 3,016.00
40981	MESA TIPO TABLON DE USO RUDO DE PVC COMPRIMIDO Y ESTRUCTURA DE ACERO	\$ 3,016.00
40982	MESA TIPO TABLON DE USO RUDO DE PVC COMPRIMIDO Y ESTRUCTURA DE ACERO	\$ 3,016.00
40983	MESA TIPO TABLON DE USO RUDO DE PVC COMPRIMIDO Y ESTRUCTURA DE ACERO	\$ 3,016.00
40984	MESA TIPO TABLON DE USO RUDO DE PVC COMPRIMIDO Y ESTRUCTURA DE ACERO	\$ 3,016.00
40985	MESA TIPO TABLON DE USO RUDO DE PVC COMPRIMIDO Y ESTRUCTURA DE ACERO	\$ 3,016.00
40986	MESA TIPO TABLON DE USO RUDO DE PVC COMPRIMIDO Y ESTRUCTURA DE ACERO	\$ 3,016.00
40987	MESA TIPO TABLON DE USO RUDO DE PVC COMPRIMIDO Y ESTRUCTURA DE ACERO	\$ 3,016.00
40988	MESA TIPO TABLON DE USO RUDO DE PVC COMPRIMIDO Y ESTRUCTURA DE ACERO	\$ 3,016.00
40989	MESA TIPO TABLON DE USO RUDO DE PVC COMPRIMIDO Y ESTRUCTURA DE ACERO	\$ 3,016.00
40990	MESA TIPO TABLON DE USO RUDO DE PVC COMPRIMIDO Y ESTRUCTURA DE ACERO	\$ 3,016.00
40991	MESA TIPO TABLON DE USO RUDO DE PVC COMPRIMIDO Y ESTRUCTURA DE ACERO	\$ 3,016.00
40992	MESA TIPO TABLON DE USO RUDO DE PVC COMPRIMIDO Y ESTRUCTURA DE ACERO	\$ 3,016.00
40993	MESA TIPO TABLON DE USO RUDO DE PVC COMPRIMIDO Y ESTRUCTURA DE ACERO	\$ 3,016.00
40994	MESA TIPO TABLON DE USO RUDO DE PVC COMPRIMIDO Y ESTRUCTURA DE ACERO	\$ 3,016.00
23965	VENTILADOR PORTATIL INDUSTRIAL	\$ 3,599.00
23966	VENTILADOR PORTATIL INDUSTRIAL	\$ 3,599.00
23967	VENTILADOR PORTATIL INDUSTRIAL	\$ 3,599.00
23968	VENTILADOR PORTATIL INDUSTRIAL	\$ 3,599.00
20988	AMPLIFICADOR	\$ 4,924.30
21561	PODER	\$ 8,220.01
23464	PODER 2000 WATHS BACK STAGE	\$ 7,799.99
26005	SISTEMA DE AUDIO PORTATIL	\$ 10,699.00
21581	MEZCLADORA	\$ 4,740.00
20989	PODER	\$ 4,675.00
27256	MICROFONO PROFESIONAL C/RECEPTOR INHALABRICO WR-803 UHF, RANGO DE ALCANCE DE 60 A 100 MTS. RANGO DE FRECUENCIA 800 MHZ (conta Ramon)	\$ 2,720.00
21558	BAFLES	\$ 2,670.00
21559	BAFLES	\$ 2,670.00
21617	BAFLE DE 500 WATTS	\$ 3,099.99
21618	BAFLE DE 500 WATTS	\$ 3,099.99
21619	BAFLE DE 500 WATTS	\$ 3,099.99
21620	BAFLE DE 500 WATTS	\$ 3,099.99



GOBIERNO CONSTITUCIONAL DEL ESTADO DE CHIAPAS
INSTITUTO DE SEGURIDAD SOCIAL DE LOS TRABAJADORES
DEL ESTADO DE CHIAPAS

INVENTARIO ANUAL 2022

RELACION DE BIENES QUE COMPONEN SU PATRIMONIO
CUENTA PUBLICA ENERO - DICIEMBRE 2022

Página 24 de 145

CODIGO	DESCRIPCION	VALOR EN LIBROS
26016	MINICOMPONENTE CON DOS BOCINAS	\$ 3,199.00
18195	ELECTROBOMBA DE POZO PROFUNDO CON MOTOR ELECTRICO TRIFASICO DE 5 H.P. 2" DE SUCCION X 2" DE DESCARGA	\$ 6,820.00
27476	MONITOR DE 18.5"	\$ 3,450.00
27380	C.P.U. (INCLUYE TECLADO Y MOUSE)	\$ 11,321.17
27429	C.P.U. (INCLUYE TECLADO Y MOUSE)	\$ 11,321.17
21284	MONITOR	\$ 3,340.00
26221	MONITOR DE 18.5"	\$ -
26241	MONITOR DE 18.5"	\$ -
36678	MONITOR (BIEN ENTREGADO EN COMODATO AL ISSTECH PO R GOB. DEL EDO.)	\$ 4,083.72
23577	IMPRESORA LASER	\$ 7,232.35
26087	C.P.U (INCLUYE TECLADO Y MOUSE)	\$ -
26181	C.P.U. (INCLUYE TECLADO Y MOUSE)	\$ -
26192	C.P.U. (INCLUYE TECLADO Y MOUSE)	\$ -
36965	C.P.U. (BIEN ENTREGADO EN COMODATO AL ISSTECH POR GOB. DEL EDO.)	\$ 11,909.97
26636	UNIDAD DE RESPALDO	\$ -
26638	UNIDAD DE RESPALDO	\$ -
26649	UNIDAD DE RESPALDO	\$ -
26679	UNIDAD DE RESPALDO	\$ -
21698	NO BREAK	\$ 1,673.25
21741	LECTOR OPTICO	\$ 3,648.95
21747	LECTOR OPTICO	\$ 3,648.95
24591	MODULO QUE INCLUYE LIBRERO DE 45X85X35 CMS	\$ 4,076.75
24592	MODULO QUE INCLUYE LIBRERO DE 45X85X35 CMS	\$ 4,076.75
24593	MODULO QUE INCLUYE LIBRERO DE 45X85X35 CMS	\$ 4,076.75
24594	MODULO QUE INCLUYE LIBRERO DE 45X85X35 CMS	\$ 4,076.75
24595	MODULO QUE INCLUYE LIBRERO DE 45X85X35 CMS	\$ 4,076.75
24596	MODULO QUE INCLUYE LIBRERO DE 45X85X35 CMS	\$ 4,076.75
41551	TELEFONO	\$ 6,945.15
40483	MINI SPLIT POTENCIA DE 18000 BTU, SERIES DE CONDENSADORA L-2015-B-OD-0073 Y EVAPORADORA L-2015-B-ID- 02-0016 MOD. EMPC182-U	\$ 10,086.20
41201	AIRE ACONDICIONADO TIPO MINISPLIT DE 12000 BTU	\$ 9,048.00
25674	UNIDAD DE AIRE ACONDICIONADO TIPO MINISPLIT MARCA BENEIUX (SUSTITUYE AL CARRIER)	\$ 14,986.22
25675	UNIDAD DE AIRE ACONDICIONADO TIPO MINISPLIT MARCA BENEIUX (SUSTITUYE AL CARRIER)	\$ 12,593.65
27912	AIRE ACONDICIONADO TIPO MINI SPLIT DE 24,000 BTU	\$ 8,858.92
25698	LECTOR BIOMETRICO DE TIEMPO	\$ 18,572.50
25979	CAÑON PROYECTOR DIGITAL	\$ 6,264.63
27291	PROYECTOR DE IMAGEN	\$ 20,481.64
40019	VIDEO PROYECTOR	\$ 21,781.32
41169	VIDEO PROYECTOR. TECNOLOGIA DE VISUALIZACION, LUMINOSIDAD, RESOLUCION, RELACION DE ASPECTO Y CONTRASTE, LENTE DE PROYECCION, ENFOQUE MANUAL, MANUALES.	\$ 34,999.52
40479	PUERTO DE ACCESO UBIQUITI ROCKET M5 A 4.9-5 GHZ AIRMAX	\$ 13,597.74
40480	PUERTO DE ACCESO UBIQUITI NANOBEAM MS AIRMAX 5GHZ 25DB	\$ 14,009.40
40504	PUNTO DE ACCESO INALAMBRICO MODELO ROCKET M5 SERIE 68725100A8A0, ANTENA PARABOLICA DE 30DBI A 5 GHZ, DOBLE POLARIDAD SIMULTANEA S/RD5H40144 MOD/RD5G30.	\$ 10,383.74
27234	PANTALLA PLANA DE 39"	\$ 9,928.57



GOBIERNO CONSTITUCIONAL DEL ESTADO DE CHIAPAS
INSTITUTO DE SEGURIDAD SOCIAL DE LOS TRABAJADORES
DEL ESTADO DE CHIAPAS

INVENTARIO ANUAL 2022

RELACION DE BIENES QUE COMPONEN SU PATRIMONIO
CUENTA PUBLICA ENERO - DICIEMBRE 2022

Página 25 de 145

CODIGO	DESCRIPCION	VALOR EN LIBROS
27915	GRABADOR DIGITAL DE VIDEO DE 16 CANALES	\$ 30,178.56
25700	UNIDAD DE ESTACION BASE	\$ 16,137.24
25701	UNIDAD DE ESTACION BASE	\$ 16,137.20
25702	UNIDAD SUSCRIPTORA	\$ 16,137.24
25703	UNIDAD SUSCRIPTORA	\$ 16,137.24
25704	ANTENAS EXTERNAS	\$ 23,082.70
25705	ANTENA EXTERNA	\$ 23,082.73
25706	ANTENA EXTERNA	\$ 23,082.73
25707	ANTENA EXTERNA	\$ 23,082.80
25677	SERVIDOR CON DOS PROCESADORES INSTALADOS; INCLUYE TECLADO Y MOUSE	\$ 72,012.80
26135	SERVIDOR	\$ -
26136	SERVIDOR	\$ -
26137	SERVIDOR	\$ -
26138	SERVIDOR	\$ -
27749	SERVIDOR MEDIO TIPO RACK (GEN8)	\$ 144,348.33
40016	SERVIDOR DE DATOS TIP RACK	\$ 29,832.88
41783	SERVIDOR HPE DL20 GEN10 E-2224 1P 16G, DISCO DURO SERIE	\$ 92,952.84
41784	SERVIDOR HPE DL20 GEN10 E-2224 1P 16G, DISCO DURO SERIE THN147202W	\$ 92,952.84
24910	MONITOR	\$ 4,600.00
26238	MONITOR DE 18.5"	\$ -
26257	MONITOR DE 18.5"	\$ -
27437	MONITOR DE 18.5"	\$ 3,450.00
26142	IMPRESORA	\$ -
27257	IMPRESORA LASERJET COLOR	\$ 26,740.32
27573	IMPRESORA (PLOTTER)	\$ 134,398.11
27862	IMPRESORA	\$ 9,166.64
27961	IMPRESORA LASER A COLOR	\$ 4,374.36
26197	C.P.U. (INCLUYE TECLADO Y MOUSE)	\$ -
26218	C.P.U. (INCLUYE TECLADO Y MOUSE)	\$ -
27371	C.P.U. (INCLUYE TECLADO Y MOUSE)	\$ 11,321.17
27947	FUENTE DE ALIMENTACION (TARJETA DE ALIMENTACION PARA EQUIPO OMNIPCX SMALL OFFICE (OXO) SERIE NUM. ZSR01406900945) LLEVO ING. JOSE LUIS 12/06/2018	\$ 20,880.33
27759	SWITCH DE 24 PUERTOS	\$ 9,389.64
27764	SWITCH DE 24 PUERTOS	\$ 9,389.64
27769	SWITCH DE 24 PUERTOS salida 09/oct/19	\$ 9,389.64
27773	SWITCH DE 24 PUERTOS	\$ 9,389.64
27776	SWITCH DE 24 PUERTOS	\$ 9,389.64
27778	SWITCH DE 48 PUERTOS (FDO17511ZJX, FDO1751277B)	\$ 169,429.90
27995	PUNTO DE ACCESO (SWITCH)	\$ 5,392.84
27997	PUNTO DE ACCESO (SWITCH)	\$ 5,392.84
27999	FIREWALL	\$ 323,340.79
40008	SWITCH DE 48 PUERTOS	\$ 108,962.14
40359	FIREWALL	\$ 323,340.79
41788	SWICH GIBABIT ETHERNET IRU CHASIS 48/100/1000 BASE T, 2 SFP + 1G/10G.	\$ 167,040.00
27359	DISCO DURO DE 3TB	\$ 3,531.67
27931	COMPUTADORA PORTATIL MEDIA	\$ 14,894.40



GOBIERNO CONSTITUCIONAL DEL ESTADO DE CHIAPAS
INSTITUTO DE SEGURIDAD SOCIAL DE LOS TRABAJADORES
DEL ESTADO DE CHIAPAS

INVENTARIO ANUAL 2022

RELACION DE BIENES QUE COMPONEN SU PATRIMONIO
CUENTA PUBLICA ENERO - DICIEMBRE 2022

Página 26 de 145

CODIGO	DESCRIPCION	VALOR EN LIBROS
	COMPUTADORA PORTATIL MEDIA PROCESADOR TIPO A INCLUYE: \$	16,840.88
	ELIMINADOR DE CORRIENTE DE LA MISMA MARCA DEL FABRICANTE; MALETIN DE VIAJE.	
41743	EQUIPO DE SEGURIDAD PERIMETRAL	\$ 352,497.32
27229	MODULAR IOS AP, RP-TNC, FCC CNFG, PUNTO DE ACCESO CON ANTENA \$	10,821.46
	EXTERNA OMNI DIRECCIONAL	
27230	MODULAR IOS AP, RP-TNC, FCC CNFG, PUNTO DE ACCESO CON ANTENA \$	10,821.46
	EXTERNA OMNI DIRECCIONAL	
26686	UNIDAD DE RESPALDO	\$ -
25694	UNIDAD DE RESPALDO DE ENERGIA	\$ 10,683.50
25695	UNIDAD DE RESPALDO DE ENERGIA	\$ 10,683.50
25696	UNIDAD DE RESPALDO DE ENERGIA	\$ 10,683.50
27565	UPS (NOBREAK) INTERACTIVO DE LINEA	\$ 17,518.01
27567	UPS (NOBREAK) INTERACTIVO DE LINEA	\$ 17,518.01
41707	UNIDAD DE RESPALDO DE ENERGIA DE 3000VA, DE POTEN- CIA, GABINETE \$	25,564.24
	CON SEIS CONTACTOS INTEGRADOS, INDI- CADORES VISUALES DEL ESTADO Y DESEMPEÑO DEL UPS.	
41708	UNIDAD DE RESPALDO DE ENERGIA DE 3000VA, DE POTEN- CIA, GABINETE \$	25,564.24
	CON SEIS CONTACTOS INTEGRADOS, INDI- CADORES VISUALES DEL ESTADO Y DESEMPEÑO DEL UPS.	
41709	UNIDAD DE RESPALDO DE ENERGIA DE 3000VA, DE POTEN- CIA, GABINETE \$	25,564.24
	CON SEIS CONTACTOS INTEGRADOS, INDI- CADORES VISUALES DEL ESTADO Y DESEMPEÑO DEL UPS.	
41710	UNIDAD DE RESPALDO DE ENERGIA DE 3000VA, DE POTEN- CIA, GABINETE \$	25,564.24
	CON SEIS CONTACTOS INTEGRADOS, INDI- CADORES VISUALES DEL ESTADO Y DESEMPEÑO DEL UPS.	
27751	FUENTE DE ALIMENTACION PARA EQUIPO REDUNDANTE CISCO CATALYST \$	23,084.00
40020	LECTOR DE CODIGO DE BARRAS OMNIDIRECCIONAL	\$ 4,128.44
40021	LECTOR DE CODIGO DE BARRAS OMNIDIRECCIONAL	\$ 4,128.44
40025	LECTOR DE CODIGO DE BARRAS OMNIDIRECCIONAL	\$ 4,128.44
40028	LECTOR DE CODIGO DE BARRAS OMNIDIRECCIONAL	\$ 4,128.44
40029	LECTOR DE CODIGO DE BARRAS OMNIDIRECCIONAL	\$ 4,128.44
25643	PANTALLA DE PROYECCION	\$ 5,341.75
	TELEFONO DIGITAL CON PANTALLA DE 100X160 PÍXELES 40 TECLAS \$	12,528.00
	PROGRAMABLES, ALTAVOZ; TECLAS DE NAVEGA CION.	
	TELEFONO DIGITAL CON PANTALLA DE 100X160 PÍXELES 40 TECLAS \$	12,528.00
	PROGRAMABLES, ALTAVOZ, TECLAS DE NAVEGA- CION.	
	TELEFONO DIGITAL CON PANTALLA DE 100X160 PÍXELES 40 TECLAS \$	12,528.00
	PROGRAMABLES, ALTAVOZ, TECLAS DE NAVEGA- CION	
	TELEFONO DIGITAL CON PANTALLA DE 100X160 PÍXELES 40 TECLAS \$	12,528.00
	PROGRAMABLES, ALTAVOZ, TECLAS DE NAVEGA- CION.	
	TELEFONO DIGITAL CON PANTALLA DE 100X160 PÍXELES 40 TECLAS \$	12,528.00
	PROGRAMABLES, ALTAVOZ, TECLAS DE NAVEGA- CION	
	TELEFONO DIGITAL CON PANTALLA DE 100X160 PÍXELES 40 TECLAS \$	12,528.00
	PROGRAMABLES, ALTAVOZ, TECLAS DE NAVEGA- CION	
	TELEFONO DIGITAL CON PANTALLA DE 100X160 PÍXELES 40 TECLAS \$	12,528.00
	PROGRAMABLES, ALTAVOZ, TECLAS DE NAVEGA- CION	



GOBIERNO CONSTITUCIONAL DEL ESTADO DE CHIAPAS
INSTITUTO DE SEGURIDAD SOCIAL DE LOS TRABAJADORES
DEL ESTADO DE CHIAPAS

INVENTARIO ANUAL 2022

RELACION DE BIENES QUE COMPONEN SU PATRIMONIO
CUENTA PUBLICA ENERO - DICIEMBRE 2022

Página 27 de 145

CODIGO	DESCRIPCION	VALOR EN LIBROS
	TELEFONO DIGITAL CON PANTALLA DE 100X160 PÍXELES 40 TECLAS PROGRAMABLES, ALTAVOZ, TECLAS DE NAVEGACION	\$ 12,528.00
	TELEFONO IP CON PANTALLA EN COLOR DE 3.5 PULGADAS 240X320 PÍXELES, 40 TECLAS PROGRAMABLES, ALTAVOZ INCLUYE ELIMINADOR DE CORRIENTE.	\$ 24,534.00
	TELEFONO IP CON PANTALLA EN COLOR DE 3.5 PULGADAS 240X320 PÍXELES, 40 TECLAS PROGRAMABLES, ALTAVOZ INCLUYE ELIMINADOR DE CORRIENTE.	\$ 24,534.00
	TELEFONO IP CON PANTALLA EN COLOR DE 3.5 PULGADAS 240X320 PÍXELES, 40 TECLAS PROGRAMABLES, ALTAVOZ INCLUYE ELIMINADOR DE CORRIENTE.	\$ 24,534.00
	TELEFONO IP CON PANTALLA EN COLOR DE 3.5 PULGADAS 240X320 PÍXELES, 40 TECLAS PROGRAMABLES, ALTAVOZ INCLUYE ELIMINADOR DE CORRIENTE.	\$ 24,534.00
	TELEFONO IP CON PANTALLA EN COLOR DE 3.5 PULGADAS 240X320 PÍXELES, 40 TECLAS PROGRAMABLES, ALTAVOZ INCLUYE ELIMINADOR DE CORRIENTE.	\$ 24,534.00
	TELEFONO IP CON PANTALLA EN COLOR DE 3.5 PULGADAS 240X320 PÍXELES, 40 TECLAS PROGRAMABLES, ALTAVOZ INCLUYE ELIMINADOR DE CORRIENTE.	\$ 24,534.00
	TELEFONO IP CON PANTALLA EN COLOR DE 3.5 PULGADAS 240X320 PÍXELES, 40 TECLAS PROGRAMABLES, ALTAVOZ INCLUYE ELIMINADOR DE CORRIENTE.	\$ 24,534.00
	TELEFONO IP CON PANTALLA EN COLOR DE 3.5 PULGADAS 240X320 PÍXELES, 40 TECLAS PROGRAMABLES, ALTAVOZ INCLUYE ELIMINADOR DE CORRIENTE.	\$ 24,534.00
	TELEFONO IP CON PANTALLA EN COLOR DE 3.5 PULGADAS 240X320 PÍXELES, 40 TECLAS PROGRAMABLES, ALTAVOZ INCLUYE ELIMINADOR DE CORRIENTE.	\$ 24,534.00
	TELEFONO IP CON PANTALLA EN COLOR DE 3.5 PULGADAS 240X320 PÍXELES, 40 TECLAS PROGRAMABLES, ALTAVOZ INCLUYE ELIMINADOR DE CORRIENTE.	\$ 24,534.00
41640	VIDEO PROYECTOR 5000 ANSI LUMENES TECNOLOGIA DE VI SUALIZACION DLP ESTANDAR RESOLUCION XGA (1024X768) LENTE DE PROYECCION CON ZOOM OPTICO Y MANUAL	\$ 22,504.00
	VIDEO PROYECTOR 4000 LUMENES CON ACCESORIOS CABLE PARA CONEXION A PC, CONTROL REMOTO Y MALETIN DE ES TUCHE SUAVE.	\$ 22,028.40
	PUNTOS DE ACCESO MODELO UAP-AC-HD TECNOLOGIA WIFI CUENTA CON DOS RADIOS	\$ 21,726.80
	PUNTOS DE ACCESO MODELO UAP-AC-HD TECNOLOGIA WIFI CUENTA CON DOS RADIOS	\$ 21,726.80
41443	EQUIPO VIDEOGRABADORA XVR SERIE 4K01366PAZ3CF30, MONITOR SERIE Q12580500667, DISCO DURO DE 8 TB USB SERIE ZA1FJ1LQ,	\$ 21,808.00
	DVR DE 32 CANALES SERIE DE DISCO DURO: WCC4J6A9T2AD SERIE NVR: K58881593	\$ 42,340.00
41789	IMPRESORA DE MATRIZ DE PUNTO	\$ 37,937.80
	IMPRESORA TICKETS TERMICA	\$ 8,430.30
	IMPRESORA TICKETS TERMICA	\$ 8,430.30
	IMPRESORA DE TARJETA PVC INCLUYE LAMINADORES	\$ 99,272.80
	IMPRESORA DE TARJETA PVC INCLUYE LAMINADORES	\$ 99,272.80
	IMPRESORA LASER MONOCROMATICA	\$ 7,942.59



GOBIERNO CONSTITUCIONAL DEL ESTADO DE CHIAPAS
INSTITUTO DE SEGURIDAD SOCIAL DE LOS TRABAJADORES
DEL ESTADO DE CHIAPAS

INVENTARIO ANUAL 2022

RELACION DE BIENES QUE COMPONEN SU PATRIMONIO
CUENTA PUBLICA ENERO - DICIEMBRE 2022

Página 28 de 145

CODIGO	DESCRIPCION	VALOR EN LIBROS
	IMPRESORA LASER MONOCROMATICA	\$ 7,942.59
	IMPRESORA LASER MONOCROMATICA	\$ 7,942.59
	IMPRESORA LASER MONOCROMATICA	\$ 7,942.59
40805	C.P.U. (INCLUYE TECLADO Y MOUSE)	\$ 29,008.89
41594	PUNTO DE ACCESO (AIR-AP28021-A-K9C)	\$ 18,700.00
41595	PUNTO DE ACCESO (AIR-AP28021-A-K9C)	\$ 18,700.00
41188	DISCO DURO PARA SERVIDOR HP PROLIANT DL 160 G6, DE 2TB, N/P:801882-B21, NUMERO DE SERIE DEL SERVIDOR: USE128N5JR	\$ 4,947.40
41189	DISCO DURO PARA SERVIDOR HP PROLIANT DL 160 G6, DE 2TB, N/P:801882-B21, NUMERO DE SERIE DEL SERVIDOR: USE128N5JR.	\$ 4,947.40
41179	DIGITALIZADOR PARA FIRMA	\$ 8,560.00
41180	DIGITALIZADOR PARA FIRMA	\$ 8,560.00
41655	COMPUTADORA ALL IN ONE (INCLUYE TECLADO Y MOUSE)	\$ 29,249.00
41656	COMPUTADORA ALL IN ONE (INCLUYE TECLADO Y MOUSE)	\$ 29,249.00
	COMPUTADORA PORTATIL MEDIA PROCESADOR TIPO A INCLUYE: ELIMINADOR DE CORRIENTE DE LA MISMA MARCA DEL FABRICANTE; MALETIN DE VIAJE.	\$ 16,840.88
	COMPUTADORA DE ESCRITORIO MEDIA TIPO A, CONSTA DE: MONITOR LCD DE 19.5" SERIE 3CQ2081MHW MODELO P204v MARCA HP, TECLADO Y MOUSE, C.P.U. CARACTERISTICAS:	\$ 20,921.76
	COMPUTADORA DE ESCRITORIO MEDIA TIPO A, CONSTA DE: MONITOR LCD DE 19.5" SERIE 3CQ2081MJJ MODELO P204v MARCA HP, TECLADO Y MOUSE, C.P.U. CARACTERISTICAS:	\$ 20,921.76
	COMPUTADORA DE ESCRITORIO MEDIA TIPO A, CONSTA DE: MONITOR LCD DE 19.5" SERIE 3CQ2081MQL MODELO P204v MARCA HP, TECLADO Y MOUSE, C.P.U. CARACTERISTICAS:	\$ 20,921.76
	COMPUTADORA DE ESCRITORIO MEDIA TIPO A, CONSTA DE: MONITOR LCD DE 19.5" SERIE 3CQ2081LVG MODELO P204v MARCA HP, TECLADO Y MOUSE, C.P.U. CARACTERISTICAS:	\$ 20,921.76
	COMPUTADORA DE ESCRITORIO MEDIA TIPO A, CONSTA DE: MONITOR LCD DE 19.5" SERIE 3CQ20815DJ MODELO P204v MARCA HP, TECLADO Y MOUSE. C.P.U. CARACTERISTICAS:	\$ 20,921.76
	COMPUTADORA DE ESCRITORIO MEDIA TIPO A, CONSTA DE: MONITOR LCD DE 19.5" SERIE 3CQ20815DG MODELO P204v MARCA HP, TECLADO Y MOUSE, C.P.U. CARACTERISTICAS:	\$ 20,921.76
	COMPUTADORA DE ESCRITORIO MEDIA TIPO A, CONSTA DE: MONITOR LCD DE 19.5" SERIE 3CQ20815G9 MODELO P204v MARCA HP, TECLADO Y MOUSE, C.P.U. CARACTERISTICAS:	\$ 20,921.76
	COMPUTADORA DE ESCRITORIO MEDIA TIPO A, CONSTA DE: MONITOR LCD DE 19.5" SERIE 3CQ20815DK MODELO P204v MARCA HP, TECLADO Y MOUSE, C.P.U. CARACTERISTICAS:	\$ 20,921.76
	COMPUTADORA DE ESCRITORIO MEDIA TIPO A, CONSTA DE: MONITOR LCD DE 19.5" SERIE 3CQ2081LMG MODELO P204v MARCA HP, TECLADO Y MOUSE, C.P.U. CARACTERISTICAS:	\$ 20,921.76
	COMPUTADORA DE ESCRITORIO MEDIA TIPO A, CONSTA DE: MONITOR LCD DE 19.5" SERIE 3CQ2081M89 MODELO P204v MARCA HP, TECLADO Y MOUSE, C.P.U. CARACTERISTICAS:	\$ 20,921.76
41171	UNIDAD DE ALMACENAMIENTO	\$ 49,614.00
41726	ESCANER CON ALIMENTADOR DE HOJAS	\$ 13,108.00
	ESCANER CON ALIMENTADOR DE HOJAS	\$ 9,522.44



GOBIERNO CONSTITUCIONAL DEL ESTADO DE CHIAPAS
INSTITUTO DE SEGURIDAD SOCIAL DE LOS TRABAJADORES
DEL ESTADO DE CHIAPAS

INVENTARIO ANUAL 2022

RELACION DE BIENES QUE COMPONEN SU PATRIMONIO
CUENTA PUBLICA ENERO - DICIEMBRE 2022

Página 29 de 145

CODIGO	DESCRIPCION	VALOR EN LIBROS
97962	SOPLADORA ASPIRADORA PORTATIL 600W, 16,000 RPM PARA LIMPIEZA INTERNA DE EQUIPO DE COMPUTO.	\$ 2,900.00
41734	ESCANER CON ALIMENTADOR DE HOJAS	\$ 13,108.00
41196	TELEFONO DIGITAL CON PANTALLA DE CINCO LINEAS REGU LARES 40 TECLAS PROGRAMABLES	\$ 11,020.00
26230	MONITOR DE 18.5"	\$ -
26213	C.P.U. (INCLUYE TECLADO Y MOUSE)	\$ -
26668	UNIDAD DE RESPALDO	\$ -
24941	MONITOR	\$ 4,600.00
26203	C.P.U. (INCLUYE TECLADO Y MOUSE)	\$ -
25610	LECTOR CODIGO DE BARRA	\$ 6,612.50
25611	LECTOR CODIGO DE BARRA	\$ 6,612.50
26056	MONITOR S1933 DE 18.5" TIPO LCD WIDESCREEEN	\$ -
26061	MONITOR S1933 DE 18.5" TIPO LCD WIDESCREEEN	\$ -
26227	MONITOR DE 18.5"	\$ -
26252	MONITOR DE 18.5"	\$ -
26263	MONITOR DE 18.5"	\$ -
26264	MONITOR DE 18.5"	\$ -
26139	IMPRESORA	\$ -
26141	IMPRESORA	\$ -
26159	IMPRESORA	\$ -
26169	IMPRESORA	\$ -
26170	IMPRESORA	\$ -
26184	C.P.U. (INCLUYE TECLADO Y MOUSE)	\$ -
26187	C.P.U. (INCLUYE TECLADO Y MOUSE)	\$ -
26191	C.P.U. (INCLUYE TECLADO Y MOUSE)	\$ -
26194	C.P.U. (INCLUYE TECLADO Y MOUSE)	\$ -
26195	C.P.U. (INCLUYE TECLADO Y MOUSE)	\$ -
26204	C.P.U. (INCLUYE TECLADO Y MOUSE)	\$ -
26210	C.P.U. (INCLUYE TECLADO Y MOUSE)	\$ -
26212	C.P.U. (INCLUYE TECLADO Y MOUSE)	\$ -
27197	ASA APPLIANCE WITH SW, UL USERS, 8 PORTS	\$ 20,125.21
25762	COMPUTADORA PORTATIL DE 15"	\$ 26,680.00
25941	ACTUALIZACION DE LA VERSION IDISSTECH PARA SOPORTE TWAIN: NUEVA CARACTERISTICA: SOPORTE TWAIN	\$ 14,999.99
25939	MICROSOFT OFFICE 2008 BUSSINES EDITION	\$ 5,794.20
26643	UNIDAD DE RESPALDO	\$ -
26684	UNIDAD DE RESPALDO	\$ -
26695	UNIDAD DE RESPALDO	\$ -
26245	MONITOR DE 18.5"	\$ -
23924	NO BREAK	\$ 2,047.00
25386	MONITOR 19"	\$ 4,025.00
25606	FAX	\$ 1,668.08
27305	FAX Y TELEFONO	\$ 3,420.84
27308	FAX Y TELEFONO	\$ 3,420.84
23410	TELEFONO	\$ 1,150.88
23416	TELEFONO IP	\$ 1,850.67
24014	TELEFONO MULTILINEA DIGITAL C/PANTALLA DE CRISTAL	\$ 2,242.93
24025	TELEFONO MULTILINEA DIGITAL C/PANTALLA DE CRISTAL	\$ 2,242.93
24027	TELEFONO MULTILINEA DIGITAL C/PANTALLA DE CRISTAL	\$ 2,242.93
24050	TELEFONO IP MULTILINEA CON PANTALLA DE CRISTAL	\$ 4,665.09



GOBIERNO CONSTITUCIONAL DEL ESTADO DE CHIAPAS
INSTITUTO DE SEGURIDAD SOCIAL DE LOS TRABAJADORES
DEL ESTADO DE CHIAPAS

INVENTARIO ANUAL 2022

RELACION DE BIENES QUE COMPONEN SU PATRIMONIO
CUENTA PUBLICA ENERO - DICIEMBRE 2022

Página 30 de 145

CODIGO	DESCRIPCION	VALOR EN LIBROS
24056	TELEFONO IP MULTILINEA CON PANTALLA DE CRISTAL	\$ 4,668.09
24067	TELEFONO IP MULTILINEA CON PANTALLA DE CRISTAL	\$ 4,665.09
25301	TELEFONO DIGITAL	\$ 1,115.35
25407	TELEFONO DIGITAL	\$ 2,143.20
25408	TELEFONO DIGITAL	\$ 2,143.20
25429	TELEFONO DIGITAL	\$ 1,124.07
27200	TELEFONO DIGITAL	\$ 3,706.05
27208	TELEFONO DIGITAL(SPS ROCIO MORALES)	\$ 3,706.05
27327	TELEFONO DIGITAL	\$ 7,725.60
27330	TELEFONO DIGITAL	\$ 7,725.60
21105	CAMARA DIGITAL CON PANTALLA LCD	\$ 7,475.00
21415	CAMARA DIGITAL A COLOR DE 2.1 MILLONES DE PIXELES CON FUNDA PROTECTORA IMPERMIABLE AW-P200	\$ 5,040.00
25742	IMPRESORA DE TARJETAS PVC	\$ 98,600.00
37216	CAMARA WEB (BIEN ENTREGADO EN COMODATO AL ISSTECH POR GOB. DEL EDO.)	\$ 1,960.75
37222	CAMARA WEB (BIEN ENTREGADO EN COMODATO AL ISSTECH POR GOB. DEL EDO.)	\$ 1,960.75
37228	CAMARA WEB (BIEN ENTREGADO EN COMODATO AL ISSTECH POR GOB. DEL EDO.)	\$ 1,960.75
25640	PROYECTOR DIGITAL	\$ 7,951.00
20277	PROYECTOR DE TRANSPARENCIA DE 100	\$ 3,097.00
24105	RADIO COMUNICACIONES BSU SUSCRIBER	\$ 31,950.45
25439	ANTENA EXTERNA OMNIDIRECCIONAL DE 5.2 dBi A 2.4 ghzAIRANT 1728 28.57CMX2.64CM INCLUYE CABLE DE IN- TERCONEXION	\$ 1,889.39
38432	SERVIDOR (BIEN ENTREGADO EN COMODATO AL ISSTECH PO R GOB. DEL EDO.)	\$ 43,056.45
19893	LECTOR DE CODIGO DE BARRAS VENTANAS 2.75" TIPO CCD SE CONECTA AL TECLADO CON DECODIFICADOR	\$ 2,549.17
20022	MONITOR UVGA A COLOR DE 15" (INCLUYE MAUSSE)	\$ 5,835.74
21288	MONITOR DE 14"	\$ 2,066.55
21289	MONITOR DE 14"	\$ 2,066.55
21406	MONITOR 15"	\$ 1,497.30
21666	MONITOR DE 15" COLOR	\$ 3,786.95
21672	MONITOR DE 15" COLOR	\$ 3,786.95
21675	MONITOR DE 15" COLOR	\$ 3,786.95
21686	MONITOR DE 15" COLOR	\$ 3,786.95
21775	MONITOR COLOR 15"	\$ 6,586.00
21788	MONITOR COLOR 15"	\$ 6,586.00
22519	MONITOR DE 15"	\$ 4,354.99
22531	MONITOR DE 15"	\$ 4,354.99
22533	MONITOR DE 15"	\$ 4,354.99
22535	MONITOR DE 15"	\$ 4,354.99
23807	MONITOR DE 17"	\$ 8,500.00
23831	MONITOR DE 17"	\$ 8,500.00
23840	MONITOR DE 17"	\$ 8,500.00
23858	MONITOR DE 17"	\$ 8,500.00
24908	MONITOR	\$ 4,600.00
24913	MONITOR	\$ 4,600.00
24915	MONITOR	\$ 4,600.00
24918	MONITOR	\$ 4,600.00



GOBIERNO CONSTITUCIONAL DEL ESTADO DE CHIAPAS
INSTITUTO DE SEGURIDAD SOCIAL DE LOS TRABAJADORES
DEL ESTADO DE CHIAPAS

INVENTARIO ANUAL 2022

RELACION DE BIENES QUE COMPONEN SU PATRIMONIO
CUENTA PUBLICA ENERO - DICIEMBRE 2022

Página 31 de 145

CODIGO	DESCRIPCION	VALOR EN LIBROS
24925	MONITOR	\$ 4,600.00
24926	MONITOR	\$ 4,600.00
24927	MONITOR	\$ 4,600.00
24929	MONITOR	\$ 4,600.00
24933	MONITOR	\$ 4,600.00
24935	MONITOR	\$ 4,600.00
24938	MONITOR	\$ 4,600.00
25368	MONITOR 19"	\$ 4,025.00
25372	MONITOR 19"	\$ 4,025.00
25377	MONITOR 19"	\$ 4,025.00
25378	MONITOR 19"	\$ 4,025.00
25381	MONITOR 19"	\$ 4,025.00
25383	MONITOR 19"	\$ 4,025.00
25384	MONITOR 19"	\$ 4,025.00
25806	MONITOR 18.5"	\$ 5,087.76
25817	MONITOR 18.5"	\$ 5,087.76
25826	MONITOR 18.5"	\$ 5,087.76
25837	MONITOR 18.5	\$ 5,087.76
25840	MONITOR 18.5"	\$ 5,087.76
25845	MONITOR 18.5"	\$ 5,087.76
26067	MONITOR S1933 DE 18.5" TIPO LCD WIDESCREEN	\$ -
26072	MONITOR S1933 DE 18.5" TIPO LCD WIDESCREEN	\$ -
26111	MONITOR DE 18.5"	\$ -
26233	MONITOR DE 18.5"	\$ -
26243	MONITOR DE 18.5"	\$ -
26251	MONITOR DE 18.5"	\$ -
26268	MONITOR DE 19"	\$ 4,300.00
26270	MONITOR DE 19"	\$ 4,300.00
27438	MONITOR DE 18.5"	\$ 3,450.00
27458	MONITOR DE 18.5"	\$ 3,450.00
27466	MONITOR DE 18.5"	\$ 3,450.00
27472	MONITOR DE 18.5"	\$ 3,450.00
27491	MONITOR DE 18.5"	\$ 3,450.00
27493	MONITOR DE 18.5"	\$ 3,450.00
27494	MONITOR DE 18.5"	\$ 3,450.00
27511	MONITOR DE 18.5"	\$ 3,450.00
36654	MONITOR (BIEN ENTREGADO EN COMODATO AL ISSTECH PO R GOB. DEL EDO.)	\$ 4,083.72
36674	MONITOR (BIEN ENTREGADO EN COMODATO AL ISSTECH PO R GOB. DEL EDO.)	\$ 4,083.72
36750	MONITOR (BIEN ENTREGADO EN COMODATO AL ISSTECH PO R GOB. DEL EDO.)	\$ 4,083.72
36850	MONITOR (BIEN ENTREGADO EN COMODATO AL ISSTECH POR GOB. DEL EDO.)	\$ 4,083.72
36890	MONITOR (BIEN ENTREGADO EN COMODATO AL ISSTECH POR GOB. DEL EDO.)	\$ 4,083.72
36974	MONITOR (BIEN ENTREGADO EN COMODATO AL ISSTECH POR GOB. DEL EDO.)	\$ 4,083.72
36986	MONITOR (BIEN ENTREGADO EN COMODATO AL ISSTECH POR GOB. DEL EDO.)	\$ 4,083.72



GOBIERNO CONSTITUCIONAL DEL ESTADO DE CHIAPAS
INSTITUTO DE SEGURIDAD SOCIAL DE LOS TRABAJADORES
DEL ESTADO DE CHIAPAS

INVENTARIO ANUAL 2022

RELACION DE BIENES QUE COMPONEN SU PATRIMONIO
CUENTA PUBLICA ENERO - DICIEMBRE 2022

Página 32 de 145

CODIGO	DESCRIPCION	VALOR EN LIBROS
37038	MONITOR (BIEN ENTREGADO EN COMODATO AL ISSTECH PO R GOB. DEL EDO.)	\$ 4,083.72
37058	MONITOR (BIEN ENTREGADO EN COMODATO AL ISSTECH PO R GOB. DEL EDO.)	\$ 4,083.72
37082	MONITOR (BIEN ENTREGADO EN COMODATO AL ISSTECH POR GOB. DEL EDO.) (RODOLFO MORALES CCET)	\$ 4,083.72
37090	MONITOR (BIEN ENTREGADO EN COMODATO AL ISSTECH POR GOB. DEL EDO.)	\$ 4,083.72
19842	TECLADO AT	\$ 4,025.00
20813	IMPRESORA DE MATRIZ DE PUNTOS	\$ 4,453.97
21082	IMPRESORA LASERJET	\$ 12,036.98
21224	IMPRESORA PACKARD LASERJET 1200	\$ 6,031.80
21230	IMPRESORA PACKARD LASERJET 1200	\$ 6,031.80
21233	IMPRESORA PACKARD LASERJET 1200	\$ 6,031.80
22363	IMPRESORA EPSON	\$ 7,762.50
22611	IMPRESORA	\$ 14,124.30
23878	IMPRESORA DE 9 AGUJAS	\$ 8,050.00
24110	IMPRESORA DE TARJETAS PVC ZEBRA	\$ 35,650.00
24363	IMPRESORA LASER	\$ 2,909.50
24434	IMPRESORA LASER	\$ 2,909.50
25260	IMPRESORA LASER (antes rodolfo morelos)	\$ 4,190.49
25261	IMPRESORA LASER	\$ 4,190.49
25682	IMPRESORA LASER MONOCROMATICA E120N	\$ 2,056.20
25741	IMPRESORA DE TARJETAS PVC	\$ 98,600.00
25900	IMPRESORA LASER	\$ 2,758.48
25908	IMPRESORA LASER	\$ 2,758.48
25911	IMPRESORA LASER	\$ 2,758.48
25914	IMPRESORA LASER	\$ 2,758.48
25918	IMPRESORA LASER	\$ 2,758.48
25919	IMPRESORA LASER	\$ 2,758.48
25924	IMPRESORA LASER	\$ 2,758.48
25933	IMPRESORA LASER	\$ 17,249.20
26028	IMPRESORA	\$ 8,375.20
27134	IMPRESORA	\$ -
27138	IMPRESORA	\$ -
27335	IMPRESORA DE MATRIZ DE PUNTOS	\$ 9,356.01
27337	IMPRESORA DE TARJETA PVC	\$ 54,884.32
27342	IMPRESORA DE TARJETA PVC	\$ 54,884.32
27343	IMPRESORA DE TARJETA PVC CP80	\$ 54,884.32
27854	IMPRESORA	\$ 9,166.63
27861	IMPRESORA	\$ 9,166.64
27863	IMPRESORA	\$ 9,166.64
27948	IMPRESORA LASER A COLOR	\$ 4,374.36
27954	IMPRESORA LASER A COLOR	\$ 4,374.36
27957	IMPRESORA LASER A COLOR	\$ 4,374.36
27958	IMPRESORA LASER A COLOR	\$ 4,374.36
27986	IMPRESORA LASER A COLOR	\$ 4,374.36
27989	IMPRESORA LASER A COLOR	\$ 4,374.36
27991	IMPRESORA LASER A COLOR	\$ 4,374.36
37141	IMPRESORA (BIEN ENTREGADO EN COMODATO AL ISSTECH POR GOB. DEL EDO.)	\$ 7,232.35



GOBIERNO CONSTITUCIONAL DEL ESTADO DE CHIAPAS
INSTITUTO DE SEGURIDAD SOCIAL DE LOS TRABAJADORES
DEL ESTADO DE CHIAPAS

INVENTARIO ANUAL 2022

RELACION DE BIENES QUE COMPONEN SU PATRIMONIO
CUENTA PUBLICA ENERO - DICIEMBRE 2022

Página 33 de 145

CODIGO	DESCRIPCION	VALOR EN LIBROS
21264	C.P.U., INCLUYE TECLADO Y MOUSE	\$ 10,664.70
21270	C.P.U., INCLUYE TECLADO Y MAUSE	\$ 10,664.70
21656	CPU CON TECLADO	\$ 13,225.00
21760	C.P.U. (INCLUYE TECLADO Y MOUSE)	\$ 11,313.75
22549	CPUiS CON MOUSE Y TECLADO INTEGRADO	\$ 13,930.00
22558	CPUiS CON MOUSE Y TECLADO INTEGRADO	\$ 13,930.00
22583	CPU CON MOUSE Y TECLADO INTEGRADO	\$ 13,930.00
23741	C.P.U.(INCLUYE MOUSE Y TECLADO)	\$ 13,267.20
23744	C.P.U.(INCLUYE MOUSE Y TECLADO)	\$ 13,267.20
23745	C.P.U.(INCLUYE MOUSE Y TECLADO)	\$ 13,267.20
23750	C.P.U.(INCLUYE MOUSE Y TECLADO)	\$ 13,267.20
23754	C.P.U.(INCLUYE MOUSE Y TECLADO)	\$ 13,267.20
23769	C.P.U.(INCLUYE MOUSE Y TECLADO)	\$ 13,267.20
23773	C.P.U.(INCLUYE MOUSE Y TECLADO)	\$ 13,267.20
23774	C.P.U.(INCLUYE MOUSE Y TECLADO)	\$ 13,267.20
23779	C.P.U.(INCLUYE MOUSE)	\$ 13,267.20
23784	C.P.U.(INCLUYE MOUSE Y TECLADO)	\$ 13,267.20
23794	C.P.U.	\$ 13,267.20
24946	C.P.U.	\$ 14,360.05
24947	C.P.U.	\$ 14,360.05
24948	C.P.U.	\$ 14,360.05
24952	C.P.U.	\$ 14,360.05
24957	C.P.U.	\$ 14,360.05
24961	C.P.U.	\$ 14,360.05
24968	C.P.U.	\$ 14,360.05
24969	C.P.U.	\$ 14,360.05
24974	C.P.U. CON TECLADO Y MOUSE	\$ 14,360.05
24979	C.P.U. (INCLUYE TECLADO Y MOUSE).	\$ 14,360.05
25342	C.P.U. (INCLUYE TECLADO Y MOUSE)	\$ 13,570.00
25343	C.P.U. (INCLUYE TECLADO Y MOUSE)	\$ 13,570.00
25344	C.P.U. (INCLUYE TECLADO Y MOUSE)	\$ 13,570.00
25348	C.P.U. (INCLUYE TECLADO Y MOUSE)	\$ 13,570.00
25349	C.P.U. (INCLUYE TECLADO Y MOUSE)	\$ 13,570.00
25350	C.P.U. (INCLUYE TECLADO Y MOUSE)	\$ 13,570.00
25354	C.P.U. (INCLUYE TECLADO Y MOUSE)	\$ 13,570.00
25356	C.P.U. (INCLUYE TECLADO Y MOUSE)	\$ 13,570.00
25357	C.P.U. (INCLUYE TECLADO Y MOUSE)	\$ 13,570.00
25358	C.P.U. (INCLUYE TECLADO Y MOUSE)	\$ 13,570.00
25361	C.P.U. (INCLUYE TECLADO Y MOUSE)	\$ 13,570.00
25767	C.P.U. (INCLUYE TECLADO Y MOUSE)	\$ 10,549.04
25769	C.P.U. (INCLUYE TECLADO Y MOUSE) estaba en juridico	\$ 10,549.04
25770	C.P.U. (INCLUYE TECLADO Y MOUSE)	\$ 10,549.04
25777	C.P.U. (INCLUYE TECLADO Y MOUSE)	\$ 10,549.04
25778	C.P.U. (INCLUYE TECLADO Y MOUSE)	\$ 10,549.04
25779	C.P.U. (INCLUYE TECLADO Y MOUSE)	\$ 10,549.04
25780	C.P.U. (INCLUYE TECLADO Y MOUSE)	\$ 10,549.04
25785	C.P.U. (INCLUYE TECLADO Y MOUSE)	\$ 10,549.04
25786	C.P.U. (INCLUYE TECLADO Y MOUSE)	\$ 10,549.04
25795	C.P.U. (INCLUYE TECLADO Y MOUSE)	\$ 10,549.04
25797	C.P.U. (INCLUYE TECLADO Y MOUSE)	\$ 10,549.04
25800	C.P.U. (INCLUYE TECLADO Y MOUSE)	\$ 10,549.04



GOBIERNO CONSTITUCIONAL DEL ESTADO DE CHIAPAS
INSTITUTO DE SEGURIDAD SOCIAL DE LOS TRABAJADORES
DEL ESTADO DE CHIAPAS

INVENTARIO ANUAL 2022

RELACION DE BIENES QUE COMPONEN SU PATRIMONIO
CUENTA PUBLICA ENERO - DICIEMBRE 2022

Página 34 de 145

CODIGO	DESCRIPCION	VALOR EN LIBROS
25801	C.P.U. (INCLUYE TECLADO Y MOUSE)	\$ 10,549.04
25802	C.P.U. (INCLUYE TECLADO Y MOUSE)	\$ 10,549.04
25804	C.P.U. (INCLUYE TECLADO Y MOUSE)	\$ 10,549.04
26080	CPU MODELO HP COMPAQ 6200 PRO BUSINESS INCLUYE TECLADO Y MOUSE	\$ -
26091	CPU MODELO HP COMPAQ 6200 PRO BUSINESS INCLUYE TECLADO Y MOUSE.	\$ -
26106	CPU MODELO HP COMPAQ 6200 PRO BUSINESS INCLUYE TECLADO Y MOUSE	\$ -
26198	C.P.U. (INCLUYE TECLADO Y MOUSE)	\$ -
26266	C.P.U. (INCLUYE TECLADO Y MOUSE)	\$ 11,023.60
26949	C.P.U. (INCLUYE TECLADO Y MOUSE)	\$ -
27383	C.P.U. (INCLUYE TECLADO Y MOUSE)	\$ 11,321.17
27392	C.P.U. (INCLUYE TECLADO Y MOUSE)	\$ 11,321.17
27406	C.P.U. (INCLUYE TECLADO Y MOUSE)	\$ 11,321.17
27432	C.P.U. (INCLUYE TECLADO Y MOUSE)	\$ 11,321.17
36513	C.P.U. (BIEN ENTREGADO EN COMODATO AL ISSTECH POR GOB. DEL EDO.)	\$ 11,909.97
36517	C.P.U. (BIEN ENTREGADO EN COMODATO AL ISSTECH POR GOB. DEL EDO.)	\$ 11,909.97
36749	C.P.U. (BIEN ENTREGADO EN COMODATO AL ISSTECH POR GOB. DEL EDO.)	\$ 11,909.97
36809	C.P.U. (BIEN ENTREGADO EN COMODATO AL ISSTECH POR GOB. DEL EDO.)	\$ 11,909.97
36829	C.P.U. (BIEN ENTREGADO EN COMODATO AL ISSTECH POR GOB. DEL EDO.)	\$ 11,909.97
36881	C.P.U. (BIEN ENTREGADO EN COMODATO AL ISSTECH POR GOB. DEL EDO.)	\$ 11,909.97
36909	C.P.U. (BIEN ENTREGADO EN COMODATO AL ISSTECH POR GOB. DEL EDO.)	\$ 11,909.97
36985	C.P.U. (BIEN ENTREGADO EN COMODATO AL ISSTECH POR GOB. DEL EDO.)	\$ 11,909.97
24983	SWITCH 16 PUERTOS	\$ 5,103.70
25393	PUNTO DE ACCESO	\$ 11,891.00
21153	CAPTURADOR DIGITAL DE FIRMAS	\$ 7,075.95
21371	CAPTURADOR DIGITAL DE FIRMAS	\$ 6,994.44
24111	DIGITALIZADOR PARA FIRMAS	\$ 3,507.50
24112	DIGITALIZADOR PARA FIRMAS	\$ 3,507.50
24113	DIGITALIZADOR PARA FIRMAS	\$ 3,507.50
24114	DIGITALIZADOR PARA FIRMAS	\$ 3,507.50
24117	DIGITALIZADOR PARA FIRMAS	\$ 3,507.50
24118	DIGITALIZADOR PARA FIRMAS	\$ 3,507.50
24119	DIGITALIZADOR PARA FIRMAS	\$ 3,507.50
24120	DIGITALIZADOR PARA FIRMAS	\$ 3,507.50
24123	DIGITALIZADOR PARA FIRMAS	\$ 3,507.50
21791	COMPUTADORA PORTATIL	\$ 28,226.75
27874	COMPUTADORA ALL-IN-ONE, PANTALLA PANORAMICA TIPO LED DE 20" (INCLUYE TECLADO Y MOUSE)	\$ 11,832.28
27898	COMPUTADORA ALL-IN-ONE, PANTALLA PANORAMICA TIPO LED DE 20" (INCLUYE TECLADO Y MOUSE)	\$ 11,832.28
40054	COMPUTADORA THINKCENTRE ALL IN ONE PANTALLA LED DE 20"	\$ 11,890.00
40058	COMPUTADORA THINKCENTRE ALL IN ONE PANTALLA LED DE 20" (INCLUYE TECLADO Y MOUSE)	\$ 11,890.00
40068	COMPUTADORA THINKCENTRE ALL IN ONE PANTALLA LED DE 20" (INCLUYE TECLADO Y MOUSE)	\$ 11,890.00
40099	COMPUTADORA THINKCENTRE ALL IN ONE PANTALLA LED DE 20" (INCLUYE TECLADO Y MOUSE)	\$ 11,890.00
40145	COMPUTADORA THINKCENTRE ALL IN ONE PANTALLA LED DE 20" (INCLUYE TECLADO Y MOUSE)	\$ 11,890.00



GOBIERNO CONSTITUCIONAL DEL ESTADO DE CHIAPAS
INSTITUTO DE SEGURIDAD SOCIAL DE LOS TRABAJADORES
DEL ESTADO DE CHIAPAS

INVENTARIO ANUAL 2022

RELACION DE BIENES QUE COMPONEN SU PATRIMONIO
CUENTA PUBLICA ENERO - DICIEMBRE 2022

Página 35 de 145

CODIGO	DESCRIPCION	VALOR EN LIBROS
40157	COMPUTADORA THINKCENTRE ALL IN ONE PANTALLA LED DE 20" (INCLUYE TECLADO Y MOUSE)	\$ 11,890.00
41136	COMPUTADORA ALL IN ONE CON LAS SIGUIENTES CARACTERISTICAS: FORMATO TODO EN UNO, INCLUYE TECLADO Y -- MOUSE	\$ 26,500.00
25461	EQUIPO DE SEGURIDAD PERIMETRAL	\$ 12,737.40
25464	EQUIPO DE SEGURIDAD PERIMETRAL	\$ 12,737.40
25466	EQUIPO DE SEGURIDAD PERIMETRAL(fisicamente villaflores)	\$ 12,737.40
23881	NO BREAK	\$ 2,047.00
23886	NO BREAK	\$ 2,047.00
23888	NO BREAK	\$ 2,047.00
23890	NO BREAK	\$ 2,047.00
23894	NO BREAK	\$ 2,047.00
23896	NO BREAK	\$ 2,047.00
23898	NO BREAK	\$ 2,047.00
23901	NO BREAK	\$ 2,047.00
23904	NO BREAK	\$ 2,047.00
23912	NO BREAK	\$ 2,047.00
23916	NO BREAK	\$ 2,047.00
23918	NO BREAK	\$ 2,047.00
23928	NO BREAK	\$ 2,047.00
23933	NO BREAK	\$ 2,047.00
26616	UNIDAD DE RESPALDO	\$ -
26623	UNIDAD DE RESPALDO	\$ -
26640	UNIDAD DE RESPALDO	\$ -
26689	UNIDAD DE RESPALDO	\$ -
12810	NO-BREAK VICA DE 300 WATZ CON REGULADOR INTEGRADO.	\$ 1,278.57
12822	NO-BREAK VICA DE 300 WATZ CON REGULADOR INTEGRADO.	\$ 1,278.57
13526	NO-BREAK CON REGULADOR INTEGRADO	\$ 1,109.68
13528	NO-BREAK CON REGULADOR INTEGRADO	\$ 1,109.68
18712	NO BREAK CON REGULADOR SMART450	\$ 1,725.00
18713	NO BREAK CON REGULADOR SMART450	\$ 1,725.00
18714	NO BREAK CON REGULADOR SMAART450	\$ 1,725.00
18716	NO BREAK CON REGULADOR SMART450	\$ 1,725.00
19914	NO BREAK TRIPPLITE OMNIPRO 675	\$ 2,075.75
19929	NO BREAK TRIPPLITE OMNIPRO 675	\$ 2,075.75
19965	NO BREAK TRIPPLITE OMNIPRO 675	\$ 2,075.75
19997	NO BREAK TRIPPLITE OMNIPRO 675	\$ 2,075.75
20009	NO BREAK TRIPPLITE OMNIPRO 675	\$ 2,075.75
21641	UNIDAD DE RESPALDO	\$ 3,654.70
21693	NO BREAK	\$ 1,673.25
21705	NO BREAK	\$ 1,673.25
21709	NO BREAK	\$ 1,673.25
21717	NO BREAK	\$ 1,673.25
21724	NO BREAK	\$ 1,673.25
21726	NO BREAK	\$ 1,673.25
21731	NO BREAK	\$ 1,673.25
21734	NO BREAK	\$ 5,865.00
22452	NOBREAK CON REGULADOR ELECTRONICO INTEGRADO	\$ 1,265.00
22453	NOBREAK CON REGULADOR ELECTRONICO INTEGRADO	\$ 1,265.00
22455	NOBREAK CON REGULADOR ELECTRONICO INTEGRADO	\$ 1,265.00
22459	NOBREAK CON REGULADOR ELECTRONICO INTEGRADO	\$ 1,265.00



GOBIERNO CONSTITUCIONAL DEL ESTADO DE CHIAPAS
INSTITUTO DE SEGURIDAD SOCIAL DE LOS TRABAJADORES
DEL ESTADO DE CHIAPAS

INVENTARIO ANUAL 2022

RELACION DE BIENES QUE COMPONEN SU PATRIMONIO
CUENTA PUBLICA ENERO - DICIEMBRE 2022

Página 36 de 145

CODIGO	DESCRIPCION	VALOR EN LIBROS
22460	NOBREAK CON REGULADOR ELECTRONICO INTEGRADO	\$ 1,265.00
22463	NOBREAK CON REGULADOR ELECTRONICO INTEGRADO	\$ 1,265.00
22465	NOBREAK CON REGULADOR ELECTRONICO INTEGRADO	\$ 1,265.00
22469	NOBREAK CON REGULADOR ELECTRONICO INTEGRADO	\$ 1,265.00
22472	NOBREAK CON REGULADOR ELECTRONICO INTEGRADO	\$ 1,265.00
22474	NOBREAK CON REGULADOR ELECTRONICO INTEGRADO	\$ 1,265.00
22477	NOBREAK CON REGULADOR ELECTRONICO INTEGRADO	\$ 1,265.00
22479	NOBREAK CON REGULADOR ELECTRONICO INTEGRADO	\$ 1,265.00
22485	NOBREAK CON REGULADOR ELECTRONICO INTEGRADO	\$ 1,265.00
22487	NOBREAK CON REGULADOR ELECTRONICO INTEGRADO	\$ 1,265.00
22489	NOBREAK CON REGULADOR ELECTRONICO INTEGRADO	\$ 1,265.00
22490	NOBREAK CON REGULADOR ELECTRONICO INTEGRADO	\$ 1,265.00
22491	NOBREAK CON REGULADOR ELECTRONICO INTEGRADO	\$ 1,265.00
23920	NO BREAK	\$ 2,047.00
24869	UNIDAD DE RESPALDO DE ENERGIA	\$ 1,425.42
24875	UNIDAD DE RESPALDO DE ENERGIA	\$ 1,425.42
24877	UNIDAD DE RESPALDO DE ENERGIA	\$ 1,425.42
24880	UNIDAD DE RESPALDO DE ENERGIA	\$ 1,425.42
24904	UNIDAD DE RESPALDO DE ENERGIA (REGULADOR)	\$ 1,425.42
24905	UNIDAD DE RESPALDO DE ENERGIA	\$ 1,425.42
25235	NO BREAK	\$ 1,276.50
25241	NO BREAK	\$ 1,276.50
25243	NO BREAK	\$ 1,276.50
25245	NO BREAK	\$ 1,276.50
25390	UNIDAD DE RESPALDO	\$ 6,095.00
25644	UNIDAD DE RESPALDO	\$ 1,035.00
25653	UNIDAD DE RESPALDO	\$ 1,035.00
25654	UNIDAD DE RESPALDO	\$ 1,035.00
25662	UNIDAD DE RESPALDO	\$ 1,035.00
25866	UNIDAD DE RESPALDO	\$ 1,647.20
27037	NO BREAK	\$ -
27110	UNIDAD DE RESPALDO	\$ -
27111	UNIDAD DE RESPALDO	\$ -
27260	UNIDAD DE RESPALDO	\$ -
27557	UPS (NOBREAK) INTERACTIVO DE LINEA	\$ 13,734.11
27558	UPS (NOBREAK) INTERACTIVO DE LINEA	\$ 13,734.11
27563	UPS (NOBREAK) INTERACTIVO DE LINEA	\$ 13,734.11
27696	UNIDAD DE RESPALDO	\$ 2,396.47
38263	NO BREAK (BIEN ENTREGADO EN COMODATO AL ISSTECH PO R GOB. DEL EDO.)	\$ 2,082.65
38269	NO BREAK (BIEN ENTREGADO EN COMODATO AL ISSTECH PO R GOB. DEL EDO.)	\$ 2,082.65
38275	NO BREAK (BIEN ENTREGADO EN COMODATO AL ISSTECH PO R GOB. DEL EDO.)	\$ 2,082.65
38295	NO BREAK (BIEN ENTREGADO EN COMODATO AL ISSTECH PO R GOB. DEL EDO.)	\$ 2,082.65
38307	NO BREAK (BIEN ENTREGADO EN COMODATO AL ISSTECH PO R GOB. DEL EDO.)	\$ 2,082.65
38314	NO BREAK (BIEN ENTREGADO EN COMODATO AL ISSTECH PO R GOB. DEL EDO.)	\$ 2,082.65



GOBIERNO CONSTITUCIONAL DEL ESTADO DE CHIAPAS
INSTITUTO DE SEGURIDAD SOCIAL DE LOS TRABAJADORES
DEL ESTADO DE CHIAPAS

INVENTARIO ANUAL 2022

RELACION DE BIENES QUE COMPONEN SU PATRIMONIO
CUENTA PUBLICA ENERO - DICIEMBRE 2022

Página 37 de 145

CODIGO	DESCRIPCION	VALOR EN LIBROS
38319	NO BREAK (BIEN ENTREGADO EN COMODATO AL ISSTECH PO R GOB. DEL EDO.)	\$ 2,082.65
38335	NO BREAK (BIEN ENTREGADO EN COMODATO AL ISSTECH PO R GOB. DEL EDO.)	\$ 2,082.65
38347	NO BREAK (BIEN ENTREGADO EN COMODATO AL ISSTECH PO R GOB. DEL EDO.)	\$ 2,082.65
38354	NO BREAK (BIEN ENTREGADO EN COMODATO AL ISSTECH PO R GOB. DEL EDO.)	\$ 2,082.65
38355	NO BREAK (BIEN ENTREGADO EN COMODATO AL ISSTECH PO R GOB. DEL EDO.)	\$ 2,082.65
38361	NO BREAK (BIEN ENTREGADO EN COMODATO AL ISSTECH PO R GOB. DEL EDO.)	\$ 2,082.65
38394	NO BREAK (BIEN ENTREGADO EN COMODATO AL ISSTECH PO R GOB. DEL EDO.)	\$ 2,082.65
38403	NO BREAK (BIEN ENTREGADO EN COMODATO AL ISSTECH PO R GOB. DEL EDO.)	\$ 2,082.65
38421	NO BREAK (BIEN ENTREGADO EN COMODATO AL ISSTECH PO R GOB. DEL EDO.)	\$ 2,082.65
38429	NO BREAK (BIEN ENTREGADO EN COMODATO AL ISSTECH PO R GOB. DEL EDO.)	\$ 5,744.25
38430	NO BREAK (BIEN ENTREGADO EN COMODATO AL ISSTECH PO R GOB. DEL EDO.)	\$ 5,744.25
17051	SCANNER PARA PC TAMAÑO CAMA	\$ 11,932.40
27030	SCANNER	\$ 5,000.00
27734	ESCANER PLANO DIGITAL	\$ 5,956.12
27735	ESCANER PLANO DIGITAL	\$ 5,956.12
40013	ESCANER DE CAMA PLANA	\$ 4,582.00
21742	LECTOR OPTICO	\$ 3,648.95
21746	LECTOR OPTICO	\$ 3,648.95
21750	LECTOR OPTICO	\$ 3,648.95
23662	LECTOR BIOMETRICO DE HUELLA DIGITAL	\$ 2,245.95
23699	LECTOR BIOMETRICO DE HUELLA DIGITAL (checador)	\$ 2,245.95
24767	LECTOR DE CODIGO DE BARRAS	\$ 5,393.50
24769	LECTOR DE CODIGO DE BARRAS	\$ 5,393.50
24770	LECTOR DE CODIGO DE BARRAS	\$ 5,393.50
24772	LECTOR DE CODIGO DE BARRAS	\$ 5,393.50
24775	LECTOR DE CODIGO DE BARRAS	\$ 5,393.50
24776	LECTOR DE CODIGO DE BARRAS	\$ 5,393.50
24779	LECTOR DE CODIGO DE BARRAS	\$ 5,393.50
24781	LECTOR DE CODIGO DE BARRAS	\$ 5,393.50
24783	LECTOR DE CODIGO DE BARRAS	\$ 5,393.50
24785	LECTOR DE CODIGO DE BARRAS	\$ 5,393.50
24786	LECTOR DE CODIGO DE BARRAS	\$ 5,393.50
25629	LECTOR CODIGO DE BARRAS	\$ 6,612.50
25630	LECTOR CODIGO DE BARRAS	\$ 6,612.50
37179	LECTOR OPTICO (BIEN ENTREGADO EN COMODATO AL ISSTE CH POR GOB. DEL EDO.)	\$ 2,556.45
37181	LECTOR OPTICO (BIEN ENTREGADO EN COMODATO AL ISSTE CH POR GOB. DEL EDO.)	\$ 2,556.45
37185	LECTOR OPTICO (BIEN ENTREGADO EN COMODATO AL ISSTE CH POR GOB. DEL EDO.)	\$ 2,556.45



GOBIERNO CONSTITUCIONAL DEL ESTADO DE CHIAPAS
INSTITUTO DE SEGURIDAD SOCIAL DE LOS TRABAJADORES
DEL ESTADO DE CHIAPAS

INVENTARIO ANUAL 2022

RELACION DE BIENES QUE COMPONEN SU PATRIMONIO
CUENTA PUBLICA ENERO - DICIEMBRE 2022

Página 38 de 145

CODIGO	DESCRIPCION	VALOR EN LIBROS
37190	LECTOR OPTICO (BIEN ENTREGADO EN COMODATO AL ISSTE CH POR GOB. DEL EDO.)	\$ 2,556.45
37194	LECTOR OPTICO (BIEN ENTREGADO EN COMODATO AL ISSTE CH POR GOB. DEL EDO.) PENDIENTE DE ACLARACION.	\$ 2,556.45
37197	LECTOR OPTICO (BIEN ENTREGADO EN COMODATO AL ISSTE CH POR GOB. DEL EDO.)	\$ 2,556.45
37202	LECTOR OPTICO (BIEN ENTREGADO EN COMODATO AL ISSTE CH POR GOB. DEL EDO.)	\$ 2,556.45
37203	LECTOR OPTICO (BIEN ENTREGADO EN COMODATO AL ISSTE CH POR GOB. DEL EDO.)	\$ 2,556.45
37204	LECTOR OPTICO (BIEN ENTREGADO EN COMODATO AL ISSTE CH POR GOB. DEL EDO.)	\$ 2,556.45
37205	LECTOR OPTICO (BIEN ENTREGADO EN COMODATO AL ISSTE CH POR GOB. DEL EDO.)	\$ 2,556.45
37208	LECTOR OPTICO (BIEN ENTREGADO EN COMODATO AL ISSTE CH POR GOB. DEL EDO.)	\$ 2,556.45
37209	LECTOR OPTICO (BIEN ENTREGADO EN COMODATO AL ISSTE CH POR GOB. DEL EDO.) PENDIENTE DE ACLARACION.	\$ 2,556.45
37212	LECTOR OPTICO (BIEN ENTREGADO EN COMODATO AL ISSTE CH POR GOB. DEL EDO.)	\$ 2,556.45
40026	LECTOR DE CODIGO DE BARRAS OMNIDIRECCIONAL	\$ 4,128.44
19759	MODEM EXTERNO 56K	\$ 1,747.68
21519	KIT DE HERRAMIENTAS PARA INSTALACION DE TELEFONIA C/33 HERRAMIENTAS Y MALETIN.-	\$ 8,650.00
25371	MONITOR 19"	\$ 4,025.00
41552	TELEFONO	\$ 6,945.15
25433	CAÑON DE PROYECCION	\$ 12,000.00
23948	SERVIDOR DE ALMACENAMIENTO	\$ 85,134.50
23950	SERVIDOR DE ALMACENAMIENTO	\$ 85,134.50
23951	SERVIDOR DE ALMACENAMIENTO	\$ 85,134.50
23559	PATCH PANEL DE 48 PUERTOS	\$ 5,246.30
21678	MONITOR DE 15" COLOR	\$ 3,786.95
24937	MONITOR	\$ 4,600.00
21256	GRAFICADOR (PLOTTER)	\$ 35,107.20
21642	IMPRESORA LASER A COLOR	\$ 48,250.55
25799	C.P.U. (INCLUYE TECLADO Y MOUSE)	\$ 10,549.04
23953	PUNTO DE ACCESO MARCA PROXIM	\$ 9,396.65
23956	SWITCH CON 24 PUERTOS	\$ 92,000.00
23961	SWITCH CON 48 PUERTOS	\$ 96,600.00
23962	SWITCH CON 24 PUERTOS	\$ 35,650.00
23963	SWITCH CON 24 PUERTOS	\$ 35,650.00
23964	SWITCH CON 24 PUERTOS	\$ 35,650.00
37170	SWITCH (BIEN ENTREGADO EN COMODATO AL ISSTECH POR EL GOBIERNO DEL ESTADO)	\$ 30,417.50
37171	SWITCH (BIEN ENTREGADO EN COMODATO AL ISSTECH POR EL GOBIERNO DEL ESTADO)	\$ 25,760.00
37174	SWITCH (BIEN ENTREGADO EN COMODATO AL ISSTECH POR EL GOBIERNO DEL ESTADO)	\$ 25,760.00
37175	SWITCH (BIEN ENTREGADO EN COMODATO AL ISSTECH POR EL GOBIERNO DEL ESTADO)	\$ 25,760.00



GOBIERNO CONSTITUCIONAL DEL ESTADO DE CHIAPAS
INSTITUTO DE SEGURIDAD SOCIAL DE LOS TRABAJADORES
DEL ESTADO DE CHIAPAS

INVENTARIO ANUAL 2022

RELACION DE BIENES QUE COMPONEN SU PATRIMONIO
CUENTA PUBLICA ENERO - DICIEMBRE 2022

Página 39 de 145

CODIGO	DESCRIPCION	VALOR EN LIBROS
23174	COMPUTADORA PORTATIL, SUSTITUYE A LA C.P.MAC. H.P. SERIE No. CNF-4462Y9P. EN PROCESO DE ACLARACION DE MINISTERIO PUBLICO POR SUSTRACCION.	\$ 31,958.50
41651	COMPUTADORA ALL IN ONE (INCLUYE TECLADO Y MOUSE)	\$ 29,249.00
25458	EQUIPO DE SEGURIDAD PERIMETRAL	\$ 92,250.49
19906	PAQUETE DE COREL DRAW 5.0 ESPAÑOL	\$ 3,229.20
25264	SM OFFICE VERSION 2007 EN ESPAÑOL	\$ 3,196.94
25265	MS OFFICE VERSION 2007 EN ESPAÑOL	\$ 3,196.94
25266	MS OFFICE VERSION 2007 EN ESPAÑOL	\$ 3,196.94
25267	MS OFFICE VERSION 2007 EN ESPAÑOL	\$ 3,196.94
25268	MS OFFICE VERSION 2007 EN ESPAÑOL	\$ 3,196.94
25269	MS OFFICE VERSION 2007 EN ESPAÑOL	\$ 3,196.94
25270	MS OFFICE VERSION 2007 EN ESPAÑOL	\$ 3,196.94
25271	MS OFFICE VERSION 2007 EN ESPAÑOL	\$ 3,196.94
25272	MS OFFICE VERSION 2007 EN ESPAÑOL	\$ 3,196.94
25273	MS OFFICE VERSION 2007 EN ESPAÑOL	\$ 3,196.94
25274	MS OFFICE VERSION 2007 EN ESPAÑOL	\$ 3,196.94
25275	MS OFFICE VERSION 2007 EN ESPAÑOL	\$ 3,196.94
25276	MS OFFICE VERSION 2007 EN ESPAÑOL	\$ 3,196.94
25277	MS OFFICE VERSION 2007 EN ESPAÑOL	\$ 3,196.94
25278	MS OFFICE VERSION 2007 EN ESPAÑOL	\$ 3,196.94
25279	MS OFFICE VERSION 2007 EN ESPAÑOL	\$ 3,196.94
25280	MS OFFICE VERSION 2007 EN ESPAÑOL	\$ 3,196.94
25281	MS OFFICE VERSION 2007 EN ESPAÑOL	\$ 3,196.94
25282	MS OFFICE VERSION 2007 EN ESPAÑOL	\$ 3,196.94
25283	MS OFFICE VERSION 2007 EN ESPAÑOL	\$ 3,196.94
25284	MS OFFICE VERSION 2007 EN ESPAÑOL	\$ 3,196.94
25285	MS OFFICE VERSION 2007 EN ESPAÑOL	\$ 3,196.94
25286	MS OFFICE VERSION 2007 EN ESPAÑOL	\$ 3,196.94
25287	MS OFFICE VERSION 2007 EN ESPAÑOL	\$ 3,196.94
25288	MS OFFICE VERSION 2007 EN ESPAÑOL	\$ 3,196.94
25289	MS OFFICE VERSION 2007 EN ESPAÑOL	\$ 3,196.94
21637	UNIDAD DE RESPALDO	\$ 3,654.70
41658	COMPUTADORA ALL IN ONE (INCLUYE TECLADO Y MOUSE)	\$ 29,249.00
41561	TELEFONO	\$ 6,945.15
41177	IMPRESORA LASER MONOCROMATICA MULTIFUNCIONAL	\$ 15,660.00
41483	COMPUTADORA PANTALLA 21.5" FHD NO TACTIL, WINDOWS 10 PRO 64BITS ALL IN ONE PROCESADOR INTEL CORE I5- 9500 3.0 GHZ, MEMORIA DDR4-2666 MHZ DE 16 GB	\$ 23,798.56
27914	UNIDAD DE RESPALDO DE ENERGIA DE 500 VA	\$ 2,378.00
18742	MONITOR (INCLUYE MAUSSE)	\$ 5,011.25
26074	MONITOR S1933 DE 18.5" TIPO LCD WIDESCREEEN	\$ -
26090	CPU MODELO HP COMPAQ 6200 PRO BUSINESS INCLUYE TECLADO Y MOUSE	\$ -
23543	RACK UNIVERSAL ABIERTO DE 7"X19 PANDIUT	\$ 3,413.20
23544	RACK UNIVERSAL ABIERTO DE 7" X 19" PANDIUT	\$ 3,413.20
23545	RACK UNIVERSAL ABIERTO DE 7" X 19" PANDIUT	\$ 3,413.20
23546	RACK UNIVERSAL ABIERTO DE 4" X 19" PANDIUT	\$ 2,909.50
23547	RACK UNIVERSAL ABIERTO DE 4" X 19" PANDIUT	\$ 2,909.50
24104	RADIO COMUNICACIONES BSU BASE	\$ 31,950.45
23365	GABINETE PRINCIPAL	\$ 226,464.88



GOBIERNO CONSTITUCIONAL DEL ESTADO DE CHIAPAS
INSTITUTO DE SEGURIDAD SOCIAL DE LOS TRABAJADORES
DEL ESTADO DE CHIAPAS

INVENTARIO ANUAL 2022

RELACION DE BIENES QUE COMPONEN SU PATRIMONIO
CUENTA PUBLICA ENERO - DICIEMBRE 2022

Página 40 de 145

CODIGO	DESCRIPCION	VALOR EN LIBROS
23366	SERVIDORES DE SEÑALIZACION	\$ 9,257.50
23553	PATCH PANEL DE 24 PTOS.	\$ 2,640.40
23954	GENERADOR DE TUNELES VIRTUALES	\$ 132,825.00
38437	SERVIDOR (BIEN ENTREGADO EN COMODATO AL ISSTECH PO R GOB. DEL EDO.)	\$ 43,056.45
23475	PATCH PANEL 48 PUERTOS	\$ 3,880.10
23476	PATCH PANEL 48 PUERTOS	\$ 3,880.10
23552	PATCH PANEL DE 24 PTOS.	\$ 2,640.40
23554	PATCH PANEL DE 24 PTOS.	\$ 2,640.40
23555	PATCH PANEL DE 24 PTOS.	\$ 2,640.40
23556	PATCH PANEL DE 24 PTOS.	\$ 2,640.40
23557	PATCH PANEL DE 24 PTOS.	\$ 2,640.40
23558	PATCH PANEL DE 24 PTOS.	\$ 2,640.40
23560	PATCH PANEL DE 48 PUERTOS	\$ 5,246.30
23561	PATCH PANEL DE 48 PUERTOS	\$ 5,246.30
23562	PATCH PANEL DE 48 PUERTOS	\$ 5,246.30
23563	PATCH PANEL DE 48 PUERTOS	\$ 5,246.30
23564	PATCH PANEL DE 48 PUERTOS	\$ 5,246.30
23565	PATCH PANEL DE 48 PUERTOS	\$ 5,246.30
23566	PATCH PANEL DE 48 PUERTOS	\$ 5,246.30
26094	CPU MODELO HP COMPAQ 6200 PRO BUSINESS INCLUYE TECLADO Y MOUSE	\$ -
37168	SWITCH (BIEN ENTREGADO EN COMODATO AL ISSTECH POR EL GOBIERNO DEL ESTADO)	\$ 30,417.50
37173	SWITCH (BIEN ENTREGADO EN COMODATO AL ISSTECH POR EL GOBIERNO DEL ESTADO)	\$ 25,760.00
41612	SWITCH 24 PUERTOS	\$ 100,572.00
41481	COMPUTADORA PANTALLA 21.5" FHD NO TACTIL, WINDOWS 10 PRO 64BITS ALL IN ONE PROCESADOR INTEL CORE I5- 9500 3.0 GHZ, MEMORIA DDR4-2666 MHZ DE 16 GB	\$ 23,798.56
25469	SWITCH DE MODULAR DE CHASIS Y CON TARJETA SUPERVI- SORA	\$ 190,116.10
24987	PONCHADORA AMP. CON DADOS RJ11, RJ22, RJ45	\$ 3,967.15
41711	IMPRESORA DE TINTA CONTINUA, TECNOLOGIA DE IMPRE- SION INYECCION DE TINTA. VELOCIDAD DE IMPRESION EN BLANCO/NEGRO 30 PPM, Y EN COLOR 17 PPM	\$ 22,095.84
27757	SWITCH DE 24 PUERTOS (ANTES SIMOJOVEL ESTA ENTREGA DO A ING. JORGE H. VELAZCO ESCOBAR)	\$ 9,389.64
41484	COMPUTADORA PANTALLA 21.5" FHD NO TACTIL, WINDOWS 10 PRO 64BITS ALL IN ONE PROCESADOR INTEL CORE I5- 9500 3.0 HGZ, MEMORIA DDR4-2666 MHZ DE 16 GB	\$ 23,798.56
41593	COMPUTADORA PORTATIL EJECUTIVA	\$ 18,429.96
41767	TALADRO ROTATORIO ROTAMARTILLO SDS 800W; VELOCIDAD 1500 RPM BROQUERO DE 1 PULGADA.	\$ 6,975.08
24053	TELEFONO IP MULTILINEA CON PANTALLA DE CRISTAL	\$ 4,665.09
41652	COMPUTADORA ALL IN ONE (INCLUYE TECLADO Y MOUSE)	\$ 29,249.00
41641	COMPUTADORA ALL IN ONE (INCLUYE TECLADO Y MOUSE)	\$ 29,249.40
24059	TELEFONO IP MULTILINEA CON PANTALLA DE CRISTAL	\$ 4,665.09
41653	COMPUTADORA ALL IN ONE (INCLUYE TECLADO Y MOUSE)	\$ 29,249.00
26663	UNIDAD DE RESPALDO	\$ -
37210	LECTOR OPTICO (BIEN ENTREGADO EN COMODATO AL ISSTE CH POR GOB. DEL EDO.)	\$ 2,556.45



GOBIERNO CONSTITUCIONAL DEL ESTADO DE CHIAPAS
INSTITUTO DE SEGURIDAD SOCIAL DE LOS TRABAJADORES
DEL ESTADO DE CHIAPAS

INVENTARIO ANUAL 2022

RELACION DE BIENES QUE COMPONEN SU PATRIMONIO
CUENTA PUBLICA ENERO - DICIEMBRE 2022

Página 41 de 145

CODIGO	DESCRIPCION	VALOR EN LIBROS
41553	TELEFONO	\$ 6,945.15
26065	MONITOR S1933 DE 18.5" TIPO LCD WIDESCREEEN	\$ -
26224	MONITOR DE 18.5"	\$ -
27478	MONITOR DE 18.5"	\$ 3,450.00
40833	MONITOR TOUCH SCREEN VIEWSONIC TD2220 22, FULL HD 1920X1080 VGA, DVI, CABLE VGA MANHATTAN P/MONITOR O PROYECTOR, 1.8 MTS NEGRO, MACHO-MACHO	\$ 7,038.88
27347	IMPRESORA DE ETIQUETA	\$ 4,691.40
24962	C.P.U.	\$ 14,360.05
26076	CPU MODELO HP COMPAQ 6200 PRO BUSINESS INCLUYE TECLADO Y MOUSE	\$ -
27391	C.P.U. (INCLUYE TECLADO Y MOUSE)	\$ 11,321.17
41104	COMPUTADORA ALL IN ONE CON LAS SIGUIENTES CARACTERISTICAS FORMATO TODO EN UNO INCLUYE TECLADO Y MOUSE	\$ 26,500.00
41485	COMPUTADORA PANTALLA 21.5" FHD NO TACTIL, WINDOWS 10 PRO 64BITS ALL IN ONE PROCESADOR INTEL CORE I5- 9500 3.0 GHZ, MEMORIA DDR4- 2666 MHZ DE 16 GB	\$ 23,798.56
41490	COMPUTADORA PANTALLA 21.5" FHD NO TACTIL, WINDOWS 10 PRO 64BITS ALL IN ONE PROCESADOR INTEL CORE I5- 9500 3.0 GHZ, MEMORIA DDR4- 2666 MHZ DE 16 GB	\$ 23,798.56
24850	SOFTWARE DE IDENTIFICACION Y REGISTRO PARA EL SISTEMA ADMVO. Y OPERATIVO DE AFILIACION Y VIGENCIA DE DERECHOS DE NOMBRE ISSTECHBIO E IDISSTECH.	\$ 94,973.00
26630	UNIDAD DE RESPALDO	\$ -
26059	MONITOR S1933 DE 18.5" TIPO LCD WIDESCREEEN	\$ -
26103	CPU MODELO HP COMPAQ 6200 PRO BUSINESS	\$ -
41654	COMPUTADORA ALL IN ONE (INCLUYE TECLADO Y MOUSE)	\$ 29,249.00
41010	SOFA DE 3 PLAZAS EN ESTRUCTURA DE ACERO TUBULAR -- CUADRADO DE 1" CALIBRE 18 CON ACABADO DE PINTURA - EPOXICA ELECTROSTATICA, COLOR GRIS	\$ 6,070.82
40832	CREDENZA CON PEDESTAL, ESCRITORIO PUENTE, COLOR CAOBA-NEGRO 180X220X75/180	\$ 8,674.38
24430	ARCHIVERO DE METAL CON CAJA FUERTE	\$ 6,665.40
41557	TELEFONO	\$ 6,945.15
27251	COMPUTADORA PORTATIL	\$ 16,132.12
41460	COMPUTADORA PANTALLA 21.5" FHD NO TACTIL, WINDOWS 10 PRO 64BITS ALL IN ONE PROCESADOR INTEL CORE I5- 9500 3.0 GHZ, MEMORIA DDR4- 2666 MHZ DE 16 GB	\$ 23,798.56
40162	COMPUTADORA THINKCENTRE ALL IN ONE PANTALLA LED DE 20" (INCLUYE TECLADO Y MOUSE)	\$ 11,890.00
38407	NO BREAK (BIEN ENTREGADO EN COMODATO AL ISSTECH POR GOB. DEL EDO.)	\$ 2,082.65
27323	TELEFONO DIGITAL	\$ 7,725.60
40163	COMPUTADORA THINKCENTRE ALL IN ONE PANTALLA LED DE 20" (INCLUYE TECLADO Y MOUSE)	\$ 11,890.00
25846	MONITOR 18.5"	\$ 5,087.76
27481	MONITOR DE 18.5"	\$ 3,450.00
27420	C.P.U. (INCLUYE TECLADO Y MOUSE)	\$ 11,321.17
26220	MONITOR DE 18.5"	\$ -
26199	C.P.U. (INCLUYE TECLADO Y MOUSE)	\$ -
26671	UNIDAD DE RESPALDO	\$ -



GOBIERNO CONSTITUCIONAL DEL ESTADO DE CHIAPAS
INSTITUTO DE SEGURIDAD SOCIAL DE LOS TRABAJADORES
DEL ESTADO DE CHIAPAS

INVENTARIO ANUAL 2022

RELACION DE BIENES QUE COMPONEN SU PATRIMONIO
CUENTA PUBLICA ENERO - DICIEMBRE 2022

Página 42 de 145

CODIGO	DESCRIPCION	VALOR EN LIBROS
40895	ARCHIVERO METALICO VERTICAL DE CUATRO GAVETAS, DE 1342CMS DE ALTO X 46CMS DE FRENTE X 70CMS DE FONDO GAVETAS EN TAMANO OFICIO/CARTA, COLOR ARENA	\$ 3,642.63
40082	COMPUTADORA THINKCENTRE ALL IN ONE PANTALLA LED DE 20" (INCLUYE TECLADO Y MOUSE)	\$ 11,890.00
27174	ESTANTE CON SEIS ENTREPAÑOS MOVIL CON SEPARADOR MEDIDAS 1.00X44, POSTES DE 2.20 MTS. SENCILLO	\$ 3,997.53
27175	ESTANTE CON SEIS ENTREPAÑOS MOVIL CON SEPARADOR MEDIDAS 1.00X44 POSTES DE 2.20 MTS. SENCILLO	\$ 3,997.53
27176	ESTANTE CON SEIS ENTREPAÑOS MOVIL CON SEPARADOR MEDIDAS 1.00X44 POSTES DE 2.20 MTS. SENCILLO	\$ 3,997.53
27177	ESTANTE CON SEIS ENTREPAÑOS MOVIL CON SEPARADOR MEDIDAS 1.00X44 POSTES DE 2.20 MTS. SENCILLO	\$ 3,997.53
27178	ESTANTE CON SEIS ENTREPAÑOS MOVIL CON SEPARADOR MEDIDAS 1.00X44 POSTES DE 2.20 MTS. SENCILLO	\$ 3,997.53
27187	ESTANTE CON DOCE ENTREPAÑOS MOVIL CON SEPARADOR MEDIDAS 1.00X75, POSTES DE 2.20 MTS. DOBLE	\$ 7,495.39
27188	ESTANTE CON DOCE ENTREPAÑOS MOVIL CON SEPARADOR MEDIDAS 1.00X75, POSTES DE 2.20 MTS. DOBLE	\$ 7,495.39
27189	ESTANTE CON DOCE ENTREPAÑOS MOVIL CON SEPARADOR MEDIDAS 1.00X75, POSTES DE 2.20 MTS. DOBLE	\$ 7,495.39
27190	ESTANTE CON DOCE ENTREPAÑOS MOVIL CON SEPARADOR MEDIDAS 1.00X75, POSTES DE 2.20 MTS. DOBLE	\$ 7,495.39
27191	ESTANTE CON DOCE ENTREPAÑOS MOVIL CON SEPARADOR MEDIDAS 1.00X75, POSTES DE 2.20 MTS. DOBLE	\$ 7,495.39
27192	ESTANTE CON DOCE ENTREPAÑOS MOVIL CON SEPARADOR MEDIDAS 1.00X75, POSTES DE 2.20 MTS. DOBLE	\$ 7,495.38
27193	ESTANTE CON DOCE ENTREPAÑOS MOVIL CON SEPARADOR MEDIDAS 1.00X75, POSTES DE 2.20 MTS. DOBLE	\$ 7,495.38
27194	ESTANTE CON DOCE ENTREPAÑOS MOVIL CON SEPARADOR MEDIDAS 1.00X75, POSTES DE 2.20 MTS. DOBLE	\$ 7,495.38
24058	TELEFONO IP MULTILINEA CON PANTALLA DE CRISTAL	\$ 4,665.09
40102	COMPUTADORA THINKCENTRE ALL IN ONE PANTALLA LED DE 20" (INCLUYE TECLADO Y MOUSE)	\$ 11,890.00
40172	COMPUTADORA THINKCENTRE ALL IN ONE PANTALLA LED DE 20" (INCLUYE TECLADO Y MOUSE)	\$ 11,890.00
27439	MONITOR DE 18.5"	\$ 3,450.00
21220	IMPRESORA PACKARD LASERJET 1200	\$ 6,031.80
27367	C.P.U. (INCLUYE TECLADO Y MOUSE)	\$ 11,321.17
27455	MONITOR DE 18.5"	\$ 3,450.00
27723	IMPRESORA LASERJET	\$ 5,675.83
27379	C.P.U. (INCLUYE TECLADO Y MOUSE)	\$ 11,321.17
40896	ARCHIVERO METALICO VERTICAL DE CUATRO GAVETAS, DE 1342CMS DE ALTO X 46CMS DE FRENTE X 70CMS DE FONDO GAVETAS EN TAMANO OFICIO/CARTA, COLOR ARENA	\$ 3,642.63
27470	MONITOR DE 18.5"	\$ 3,450.00
27405	C.P.U. (INCLUYE TECLADO Y MOUSE)	\$ 11,321.17
27449	MONITOR DE 18.5"	\$ 3,450.00
27394	C.P.U. (INCLUYE TECLADO Y MOUSE)	\$ 11,321.17
26255	MONITOR DE 18.5"	\$ -
27377	C.P.U. (INCLUYE TECLADO Y MOUSE)	\$ 11,321.17



GOBIERNO CONSTITUCIONAL DEL ESTADO DE CHIAPAS
INSTITUTO DE SEGURIDAD SOCIAL DE LOS TRABAJADORES
DEL ESTADO DE CHIAPAS

INVENTARIO ANUAL 2022

RELACION DE BIENES QUE COMPONEN SU PATRIMONIO
CUENTA PUBLICA ENERO - DICIEMBRE 2022

Página 43 de 145

CODIGO	DESCRIPCION	VALOR EN LIBROS
40067	COMPUTADORA THINKCENTRE ALL IN ONE PANTALLA LED DE 20" (INCLUYE TECLADO Y MOUSE)	\$ 11,890.00
40929	SILLON PROEJECUTIVO RESPALDO RECLINABLE, ASIENTO Y RESPALDO TAPIZADO EN TECHNOLEATHER, BRAZOS FIJOS Y RODAJAS DE POLIPROPILENO, COLOR NEGRO	\$ 2,568.47
41564	TELEFONO	\$ 7,700.00
26168	IMPRESORA	\$ -
41146	COMPUTADORA ALL IN ONE CON LAS SIGUIENTES CARACTERISTICAS FORMATO TODO EN UNO, INCLUYE TECLADO Y -- MOUSE	\$ 26,500.00
26655	UNIDAD DE RESPALDO	\$ -
27459	MONITOR DE 18.5"	\$ 3,450.00
41645	COMPUTADORA ALL IN ONE (INCLUYE TECLADO Y MOUSE) CAMBIO SERIE POR DEVOLUCION(8CG0112CGW FACTURA)	\$ 29,249.00
40880	ESCRITORIO SEMIEJECUTIVO 160CMS DE LARGO X 70CMS DE FONDO X 75CMS DE ALTO CON UNA CAJONERA DE DOS GAVETAS, CON JALADERA TIPO ARCO, COLOR CHOCOLATE	\$ 3,547.28
40884	SILLON EJECUTIVO DE RESPALDO ALTO BRAZO EN SOLERA CON MECANISMO RECLINABLE DE RODILLA CON CINCO POSICIONES DE BLOQUEO, COLOR NEGRO	\$ 4,536.56
41197	TELEFONO DIGITAL CON PANTALLA DE CINCO LINEAS REGULARES 40 TECLAS PROGRAMABLES	\$ 11,020.00
21600	EQUIPO DE AIRE ACONDICIONADO, TIPO MINI-SPLIT CON CAPACIDAD DE 36,000 BTU/HR, BIFASICO A 220 VOLTS	\$ 16,652.00
27950	IMPRESORA LASER A COLOR	\$ 4,374.36
41643	COMPUTADORA ALL IN ONE (INCLUYE TECLADO Y MOUSE)	\$ 29,249.00
41786	LAPTOP INTEL CORE I5-103561, WINDOWS 10 PRO 64 BIT	\$ 26,725.68
40014	ESCANER DE CAMA PLANA	\$ 4,582.00
41389	ESCRITORIO RECTANGULAR SECRETARIAL DE 120X60X75 CON 1 CAJONERA DE DOS GAVETAS CON JALADERA TIPO ARCO Y CERRADURA, CUBIERTA Y SOPORTE, CANTOS EN PV	\$ 3,476.60
41405	MESA DE CONSEJO OVAL DE 480X120CMS DE FONDOX 75 DE LARGO, CON BASE RECTANGULAR, CUBIERTA Y SOPORTES EN 28 MM CON CANTOS EN PVC FABRICADO EN MELAMINA.	\$ 8,421.86
25950	EQUIPO DE AIRE ACONDICIONADO TIPO MINI-SPLIT 36000 BTU/HR A CONTROL REMOTO	\$ 18,477.61
26068	MONITOR S1933 DE 18.5" TIPO LCD WIDESCREEEN	\$ -
26206	C.P.U. (INCLUYE TECLADO Y MOUSE)	\$ -
40838	SILLON PRO-EJECUTIVO RESPALDO RECLINABLE, ASIENTO Y RESPALDO TAPIZADO EN TECHNOLEATHER, BRAZOS FIJOS Y RODAJAS DE POLIPROPILENO, COLOR NEGRO	\$ 2,568.47
41558	TELEFONO	\$ 6,945.15
23941	AIRE ACONDICIONADO CON CAPACIDAD DE 48000 BTU/HR TIPO MINISPLIT PISO TECHO CONTROL REMOTO INALAMBICO A 220 VOLTS.	\$ 19,538.50
27287	AIRE ACONDICIONADO 220V DE 18000 BTU/HR	\$ 6,583.00
25819	MONITOR 18.5"	\$ 5,087.76
25828	MONITOR 18.5	\$ 5,087.76
27499	MONITOR DE 18.5"	\$ 3,450.00
26267	C.P.U. (INCLUYE TECLADO Y MOUSE)	\$ 11,023.60
36589	C.P.U.(BIEN ENTREGADO EN COMODATO AL ISSTECH POR GOB. DEL EDO.)	\$ 11,909.97
36681	C.P.U. (BIEN ENTREGADO EN COMODATO AL ISSTECH POR GOB.DEL EDO.)	\$ 11,909.97



GOBIERNO CONSTITUCIONAL DEL ESTADO DE CHIAPAS
INSTITUTO DE SEGURIDAD SOCIAL DE LOS TRABAJADORES
DEL ESTADO DE CHIAPAS

INVENTARIO ANUAL 2022

RELACION DE BIENES QUE COMPONEN SU PATRIMONIO
CUENTA PUBLICA ENERO - DICIEMBRE 2022

Página 44 de 145

CODIGO	DESCRIPCION	VALOR EN LIBROS
40115	COMPUTADORA THINKCENTRE ALL IN ONE PANTALLA LED DE 20" (INCLUYE TECLADO Y MOUSE)	\$ 11,890.00
40022	LECTOR DE CODIGO DE BARRAS OMNIDIRECCIONAL	\$ 4,128.44
40024	LECTOR DE CODIGO DE BARRAS OMNIDIRECCIONAL	\$ 4,128.44
40027	LECTOR DE CODIGO DE BARRAS OMNIDIRECCIONAL	\$ 4,128.44
13864	MAQUINA DE ESCRIBIR ELECTRONICA	\$ 3,619.26
24068	TELEFONO IP MULTILINEA CON PANTALLA DE CRISTAL	\$ 4,665.09
41560	TELEFONO	\$ 6,945.15
40132	COMPUTADORA THINKCENTRE ALL IN ONE PANTALLA LED DE 20" (INCLUYE TECLADO Y MOUSE)	\$ 11,890.00
26674	UNIDAD DE RESPALDO	\$ -
41390	ESCRITORIO RECTANGULAR SECRETARIAL DE 120X60X75 CON 1 CAJONERA CON DOS GAVETAS CON JALADERA TIPO ARCO Y CERRADURA. CUBIERTA Y SOPORTE, CANTOS EN PV	\$ 3,476.60
40852	SILLON PRO-EJECUTIVO RESPALDO RECLINABLE, ASIENTO Y RESPALDO TAPIZADO EN TECHNOLEATHER, BRAZOS FIJOS Y RODAJAS DE POLIPROPILENO, COLOR NEGRO	\$ 2,568.47
27928	COMPUTADORA PORTATIL MEDIA	\$ 14,894.40
27315	TELEFONO DIGITAL	\$ 7,725.60
26160	IMPRESORA	\$ -
40138	COMPUTADORA THINKCENTRE ALL IN ONE PANTALLA LED DE 20" (INCLUYE TECLADO Y MOUSE)	\$ 11,890.00
27265	SILLON EJECUTIVO PIEL COLOR BEIGE (tapizado ahora color negro)	\$ 4,882.56
41407	PIZARRON DE CRISTAL TEMPLADO DE 6MM DE 1.00X0.80 MTS. CON FONDO BLANCO EN VINIL.	\$ 4,350.00
27320	TELEFONO DIGITAL	\$ 7,725.60
26146	IMPRESORA	\$ -
41123	COMPUTADORA ALL IN ONE CON LAS SIGUIENTES CARACTERISTICAS: FORMATO TODO EN UNO, INCLUYE TECLADO Y -- MOUSE	\$ 26,500.00
40113	COMPUTADORA THINKCENTRE ALL IN ONE PANTALLA LED DE 20" (INCLUYE TECLADO Y MOUSE)	\$ 11,890.00
40853	SILLON PRO-EJECUTIVO RESPALDO RECLINABLE, ASIENTO Y RESPALDO TAPIZADO EN TECHNOLEATHER, BRAZOS FIJOS Y RODAJAS DE POLIPROPILENO, COLOR NEGRO	\$ 2,568.47
40514	MINI SPLIT DE 24000 BTU/HR,220V CONDENSADORA SERIE A-201140D03057, EVAPORADORA SERIE A-201140ID03171 MOD. EMHYC242-L	\$ 8,185.49
27733	IMPRESORA LASERJET	\$ 5,675.83
41178	IMPRESORA LASER A COLOR	\$ 35,449.98
41100	COMPUTADORA ALL IN ONE CON LAS SIGUIENTES CARACTERISTICAS: FORMATO TODO EN UNO INCLUYE TECLADO Y MOUSE	\$ 26,500.00
	COMPUTADORA DE ESCRITORIO MEDIA TIPO A, CONSTA DE: MONITOR LCD DE 19.5" SERIE 3CQ2081LMH MODELO P204v MARCA HP, TECLADO Y MOUSE, C.P.U. CARACTERISTICAS:	\$ 20,921.76
	COMPUTADORA DE ESCRITORIO MEDIA TIPO A, CONSTA DE: MONITOR LCD DE 19.5" SERIE 3CQ2081LM9 MODELO P204v MARCA HP, TECLADO Y MOUSE, C.P.U. CARACTERISTICAS:	\$ 20,921.76
27736	ESCANER PLANO DIGITAL	\$ 5,956.12
40038	COMPUTADORA THINKCENTRE ALL IN ONE PANTALLA LED DE 20" (INCLUYE TECLADO Y MOUSE)	\$ 11,890.00
20956	SILLON EJECUTIVO DE LUJO DE PIEL	\$ 3,053.25
26060	MONITOR S1933 DE 18.5" TIPO LCD WIDESCREEEN	\$ -



GOBIERNO CONSTITUCIONAL DEL ESTADO DE CHIAPAS
INSTITUTO DE SEGURIDAD SOCIAL DE LOS TRABAJADORES
DEL ESTADO DE CHIAPAS

INVENTARIO ANUAL 2022

RELACION DE BIENES QUE COMPONEN SU PATRIMONIO
CUENTA PUBLICA ENERO - DICIEMBRE 2022

Página 45 de 145

CODIGO	DESCRIPCION	VALOR EN LIBROS
26084	CPU MODELO HP COMPAQ 6200 PRO BUSINESS INCLUYE TECLADO Y MOUSE	\$ -
25376	MONITOR 19"	\$ 4,025.00
26047	MONITOR S1933 DE 18.5" TIPO LCD WIDESCREEN	\$ -
26107	CPU MODELO HP COMPAQ 6200 PRO BUSINESS INCLUYE TECLADO Y MOUSE	\$ -
40088	COMPUTADORA THINKCENTRE ALL IN ONE PANTALLA LED DE 20" (INCLUYE TECLADO Y MOUSE)	\$ 11,890.00
25790	C.P.U. (INCLUYE TECLADO Y MOUSE)	\$ 10,549.04
40112	COMPUTADORA THINKCENTRE ALL IN ONE PANTALLA LED DE 20" (INCLUYE TECLADO Y MOUSE)	\$ 11,890.00
40925	SILLON PROEJECUTIVO RESPALDO RECLINABLE, ASIENTO Y RESPALDO TAPIZADO EN TECHNOLEATHER, BRAZOS FIJOS Y RODAJAS DE POLIPROPILENO, COLOR NEGRO	\$ 2,568.47
19574	ARCHIVERO CON CAJA DE SEGURIDAD	\$ 3,652.40
27937	TELEFONO DIGITAL	\$ 4,329.99
40512	MINI SPLIT DE 60000 BTU/HR,220V CONDENSADORA SERIE 4511G7133260043, EVAPORADORA SERIE D20205886011342 5160023, MOD.NEO60SCG.	\$ 22,250.00
21518	ENGARGOLADORA DE ARILLOS METALICOS PARA ENGARGOLAR DE 135 A 300 HOJAS	\$ 6,600.00
24101	ENGARGOLADORA MANUAL PARA ARILLO METALICO,32 PERFO RACIONES REDONDAS PARA DOCUMENTOS DE HASTA 135 HO- JAS TAMAÑO CARTA Y OFICIOS	\$ 4,402.20
27484	MONITOR DE 18.5"	\$ 3,450.00
27242	IMPRESORA LASER	\$ 3,915.00
27412	C.P.U. (INCLUYE TECLADO Y MOUSE)	\$ 11,321.17
27766	SWITCH DE 24 PUERTOS	\$ 9,389.64
27998	PUNTO DE ACCESO (SWITCH)	\$ 5,392.84
37169	SWITCH (BIEN ENTREGADO EN COMODATO AL ISSTECH POR EL GOBIERNO DEL ESTADO)	\$ 30,417.50
41129	COMPUTADORA ALL IN ONE CON LAS SIGUIENTES CARACTE- RISTICAS FORMATO TODO EN UNO, INCLUYE TECLADO Y -- MOUSE	\$ 26,500.00
41739	ESCANER DE ALTA VELOCIDAD, 65 PAGINAS POR MINUTO - ESCANEADO EN COLOR Y MONOCROMATICO, ESCANEADO EN AMBAS CARAS DE LA HOJA	\$ 28,072.00
41740	ESCANER DE ALTA VELOCIDAD 65, PAGINAS POR MINUTO - ESCANEADO EN COLOR Y MONOCROMATICO, ESCANEADO EN AMBAS CARAS DE LA HOJA	\$ 28,072.00
41647	COMPUTADORA ALL IN ONE (INCLUYE TECLADO Y MOUSE)	\$ 29,249.00
26226	MONITOR DE 18.5"	\$ -
26188	C.P.U. (INCLUYE TECLADO Y MOUSE)	\$ -
26664	UNIDAD DE RESPALDO	\$ -
26070	MONITOR S1933 DE 18.5" TIPO LCD WIDESCREEN	\$ -
26086	CPU MODELO HP COMPAQ 6200 PRO BUSINESS INCLUYE TECLADO Y MOUSE	\$ -
24065	TELEFONO IP MULTILINEA CON PANTALLA DE CRISTAL	\$ 4,665.09
40049	COMPUTADORA THINKCENTRE ALL IN ONE PANTALLA LED DE 20" (INCLUYE TECLADO Y MOUSE)	\$ 11,890.00
40062	COMPUTADORA THINKCENTRE ALL IN ONE PANTALLA LED DE 20" (INCLUYE TECLADO Y MOUSE)	\$ 11,890.00



GOBIERNO CONSTITUCIONAL DEL ESTADO DE CHIAPAS
INSTITUTO DE SEGURIDAD SOCIAL DE LOS TRABAJADORES
DEL ESTADO DE CHIAPAS

INVENTARIO ANUAL 2022

RELACION DE BIENES QUE COMPONEN SU PATRIMONIO
CUENTA PUBLICA ENERO - DICIEMBRE 2022

Página 46 de 145

CODIGO	DESCRIPCION	VALOR EN LIBROS
41487	COMPUTADORA PANTALLA 21.5" FHD NO TACTIL, WINDOWS 10 PRO 64BITS ALL IN ONE PROCESADOR INTEL CORE I5- 9500 3.0 GHZ, MEMORIA DDR4-2666 MHZ DE 16 GB	\$ 23,798.56
26626	UNIDAD DE RESPALDO	\$ -
40080	COMPUTADORA THINKCENTRE ALL IN ONE PANTALLA LED DE 20" (INCLUYE TECLADO Y MOUSE)	\$ 11,890.00
27939	TELEFONO DIGITAL	\$ 4,329.99
40087	COMPUTADORA THINKCENTRE ALL IN ONE PANTALLA LED DE 20" (INCLUYE TECLADO Y MOUSE)	\$ 11,890.00
23973	ESCRITORIO SECRETARIAL	\$ 2,610.50
26071	MONITOR S1933 DE 18.5" TIPO LCD WIDESCREEEN	\$ -
26209	C.P.U. (INCLUYE TECLADO Y MOUSE)	\$ -
27450	MONITOR DE 18.5"	\$ 3,450.00
26098	CPU MODELO HP COMPAQ 6200 PRO BUSINESS INCLUYE TECLADO Y MOUSE	\$ -
26687	UNIDAD DE RESPALDO	\$ -
41644	COMPUTADORA ALL IN ONE (INCLUYE TECLADO Y MOUSE)	\$ 29,249.00
25455	SILLON EJECUTIVO	\$ 3,199.00
41381	ESCRITORIO RECTANGULAR SECRETARIAL DE 120X60X75 CON 1 CAJONERA DE DOS GAVETAS CON JALADERA TIPO ARCO Y CERRADURA, CUBIERTA Y SOPORTE, CANTOS EN PV	\$ 3,476.60
24049	TELEFONO IP MULTILINEA CON PANTALLA DE CRISTAL	\$ 4,665.09
27419	C.P.U. (INCLUYE TECLADO Y MOUSE)	\$ 11,321.17
40100	COMPUTADORA THINKCENTRE ALL IN ONE PANTALLA LED DE 20" (INCLUYE TECLADO Y MOUSE)	\$ 11,890.00
41504	COMPUTADORA PANTALLA 21.5" FHD NO TACTIL, WINDOWS 10 PRO 64BITS ALL IN ONE PROCESADOR INTEL CORE I5- 9500 3.0 GHZ, MEMORIA DDR4-2666 MHZ DE 16 GB	\$ 23,798.56
	COMPUTADORA DE ESCRITORIO MEDIA TIPO A, CONSTA DE: MONITOR LCD DE 19.5" SERIE 3CQ20814Z0 MODELO P204v MARCA HP, TECLADO Y MOUSE, C.P.U. CARACTERISTICAS:	\$ 20,921.76
	COMPUTADORA DE ESCRITORIO MEDIA TIPO A, CONSTA DE: MONITOR LCD DE 19.5" SERIE 3CQ2081LMQ MODELO P204v MARCA HP, TECLADO Y MOUSE, C.P.U. CARACTERISTICAS:	\$ 20,921.76
26622	UNIDAD DE RESPALDO	\$ -
41149	COMPUTADORA ALL IN ONE CON LAS SIGUIENTES CARACTERISTICAS: FORMATO TODO EN UNO, INCLUYE TECLADO Y -- MOUSE	\$ 26,500.00
26987	UNIDAD DE RESPALDO	\$ -
41646	COMPUTADORA ALL IN ONE (INCLUYE TECLADO Y MOUSE)	\$ 29,249.00
23972	ESCRITORIO METALICO SEMIEJECUTIVO	\$ 2,857.75
25835	MONITOR 18.5"	\$ 5,087.76
27404	C.P.U. (INCLUYE TECLADO Y MOUSE)	\$ 11,321.17
26258	MONITOR DE 18.5"	\$ -
26201	C.P.U. (INCLUYE TECLADO Y MOUSE)	\$ -
27303	FAX Y TELEFONO	\$ 3,420.84
41113	COMPUTADORA ALL IN ONE CON LAS SIGUIENTES CARACTERISTICAS: FORMATO TODO EN UNO, INCLUYE TECLADO Y -- MOUSE	\$ 26,500.00
41380	ESCRITORIO RECTANGULAR SECRETARIAL DE 120X60X75 CON 1 CAJONERA DE DOS GAVETAS CON JALADERA TIPO ARCO Y CERRADURA, CUBIERTA Y SOPORTE, CANTOS EN PV	\$ 3,476.60
25843	MONITOR 18.5"	\$ 5,087.76



GOBIERNO CONSTITUCIONAL DEL ESTADO DE CHIAPAS
INSTITUTO DE SEGURIDAD SOCIAL DE LOS TRABAJADORES
DEL ESTADO DE CHIAPAS

INVENTARIO ANUAL 2022

RELACION DE BIENES QUE COMPONEN SU PATRIMONIO
CUENTA PUBLICA ENERO - DICIEMBRE 2022

Página 47 de 145

CODIGO	DESCRIPCION	VALOR EN LIBROS
40127	COMPUTADORA THINKCENTRE ALL IN ONE PANTALLA LED DE 20" (INCLUYE TECLADO Y MOUSE)	\$ 11,890.00
26058	MONITOR S1933 DE 18.5" TIPO LCD WIDESCREEEN	\$ -
25764	C.P.U. (INCLUYE TECLADO Y MOUSE)	\$ 10,549.04
26629	UNIDAD DE RESPALDO	\$ -
41130	COMPUTADORA ALL IN ONE CON LAS SIGUIENTES CARACTERISTICAS FORMATO TODO EN UNO, INCLUYE TECLADO Y -- MOUSE	\$ 26,500.00
41388	ESCRITORIO RECTANGULAR SECRETARIAL DE 120X60X75 CON 1 CAJONERA DE DOS GAVETAS CON JALADERA TIPO ARCO Y CERRADURA, CUBIERTA Y SOPORTE, CANTOS EN PV	\$ 3,476.60
40070	COMPUTADORA THINKCENTRE ALL IN ONE PANTALLA LED DE 20" (INCLUYE TECLADO Y MOUSE)	\$ 11,890.00
40908	ESCRITORIO SECRETARIAL DE 120CMS DE LARGO X 60CMS DE FONDO X 75CMS DE ALTO, CON UNA CAJONERA DE DOS GAVETAS, COLOR CHOCOLATE	\$ 2,709.96
25818	MONITOR 18.5"	\$ 5,087.76
25784	C.P.U. (INCLUYE TECLADO Y MOUSE)	\$ 10,549.04
27487	MONITOR DE 18.5"	\$ 3,450.00
27376	C.P.U. (INCLUYE TECLADO Y MOUSE)	\$ 11,321.17
26646	UNIDAD DE RESPALDO	\$ -
25385	MONITOR 19"	\$ 4,025.00
26104	CPU MODELO HP COMPAQ 6200 PRO BUSINESS INCLUYE TECLADO Y MOUSE	\$ -
40839	SILLON PRO-EJECUTIVO RESPALDO RECLINABLE, ASIENTO Y RESPALDO TAPIZADO EN TECHNOLEATHER, BRAZOS FIJOS Y RODAJAS DE POLIPROPILENO, COLOR NEGRO	\$ 2,568.47
41650	COMPUTADORA ALL IN ONE (INCLUYE TECLADO Y MOUSE)	\$ 29,249.00
26256	MONITOR DE 18.5"	\$ -
26217	C.P.U. (INCLUYE TECLADO Y MOUSE)	\$ -
12191	CAJA FUERTE.	\$ 3,768.64
27462	MONITOR DE 18.5"	\$ 3,450.00
22352	IMPRESORA EPSON	\$ 7,762.50
27407	C.P.U. (INCLUYE TECLADO Y MOUSE)	\$ 11,321.17
41097	COMPUTADORA ALL IN ONE CON LAS SIGUIENTES CARACTERISTICAS FORMATO TODO EN UNO, INCLUYE TECLADO Y -- MOUSE	\$ 26,500.00
27698	UNIDAD DE RESPALDO	\$ 2,396.47
26150	IMPRESORA	\$ -
27336	IMPRESORA DE MATRIZ DE PUNTOS	\$ 9,356.01
41121	COMPUTADORA ALL IN ONE CON LAS SIGUIENTES CARACTERISTICAS FORMATO TODO EN UNO, INCLUYE TECLADO Y -- MOUSE	\$ 26,500.00
41139	COMPUTADORA ALL IN ONE CON LAS SIGUIENTES CARACTERISTICAS FORMATO TODO EN UNO, INCLUYE TECLADO Y -- MOUSE	\$ 26,500.00
41119	COMPUTADORA ALL IN ONE CON LAS SIGUIENTES CARACTERISTICAS FORMATO TODO EN UNO, INCLUYE TECLADO Y -- MOUSE	\$ 26,500.00
40060	COMPUTADORA THINKCENTRE ALL IN ONE PANTALLA LED DE 20" (INCLUYE TECLADO Y MOUSE)	\$ 11,890.00
41409	PIZARRON DE CRISTAL TEMPLADO DE 6MM DE 1.00X0.80 MTS. CON FONDO BLANCO EN VINIL.	\$ 4,350.00
40178	COMPUTADORA THINKCENTRE ALL IN ONE PANTALLA LED DE 20" (INCLUYE TECLADO Y MOUSE)	\$ 11,890.00



GOBIERNO CONSTITUCIONAL DEL ESTADO DE CHIAPAS
INSTITUTO DE SEGURIDAD SOCIAL DE LOS TRABAJADORES
DEL ESTADO DE CHIAPAS

INVENTARIO ANUAL 2022

RELACION DE BIENES QUE COMPONEN SU PATRIMONIO
CUENTA PUBLICA ENERO - DICIEMBRE 2022

Página 48 de 145

CODIGO	DESCRIPCION	VALOR EN LIBROS
27906	COMPUTADORA ALL-IN-ONE, PANTALLA PANORAMICA TIPO LED DE 20" (INCLUYE TECLADO Y MOUSE)	\$ 11,832.27
26682	UNIDAD DE RESPALDO	\$ -
41140	COMPUTADORA ALL IN ONE CON LAS SIGUIENTES CARACTERISTICAS: FORMATO TODO EN UNO, INCLUYE TECLADO Y -- MOUSE	\$ 26,500.00
25756	IMPRESORA DE MATRIZ DE 9 PUNTOS	\$ 11,268.57
27855	IMPRESORA	\$ 9,166.63
41141	COMPUTADORA ALL IN ONE CON LAS SIGUIENTES CARACTERISTICAS: FORMATO TODO EN UNO, INCLUYE TECLADO Y -- MOUSE	\$ 26,500.00
40035	COMPUTADORA THINKCENTRE ALL IN ONE PANTALLA LED DE 20" (INCLUYE TECLADO Y MOUSE)	\$ 11,890.00
41387	ESCRITORIO RECTANGULAR SECRETARIAL DE 120X60X75 CON 1 CAJONERA DE DOS GAVETAS CON JALADERA TIPO ARCO Y CERRADURA, CUBIERTA Y SOPORTE, CANTOS EN PV	\$ 3,476.60
41114	COMPUTADORA ALL IN ONE CON LAS SIGUIENTES CARACTERISTICAS: FORMATO TODO EN UNO, INCLUYE TECLADO Y -- MOUSE	\$ 26,500.00
40174	COMPUTADORA THINKCENTRE ALL IN ONE PANTALLA LED DE 20" (INCLUYE TECLADO Y MOUSE)	\$ 11,890.00
40840	SILLON PRO-EJECUTIVO RESPALDO RECLINABLE, ASIENTO Y RESPALDO TAPIZADO EN TECHNOLEATHER, BRAZOS FIJOS Y RODAJAS DE POLIPROPILENO, COLOR NEGRO	\$ 2,568.47
41554	TELEFONO	\$ 6,945.15
40503	MINI SPLIT DE 36000 BTU, SERIES DE CONDENSADORA H-2013-30-OD-01-0019 Y EVAPORADORA H-2013-30-ID-01 -0056 MODELO EMPRC362-Y	\$ 13,886.07
25841	MONITOR 18.5"	\$ 5,087.76
25757	IMPRESORA DE MATRIZ DE 9 PUNTOS	\$ 11,268.58
27724	IMPRESORA LASERJET	\$ 5,675.83
27424	C.P.U. (INCLUYE TECLADO Y MOUSE)	\$ 11,321.17
40056	COMPUTADORA THINKCENTRE ALL IN ONE PANTALLA LED DE 20" (INCLUYE TECLADO Y MOUSE)	\$ 11,890.00
41138	COMPUTADORA ALL IN ONE CON LAS SIGUIENTES CARACTERISTICAS: FORMATO TODO EN UNO, INCLUYE TECLADO Y -- MOUSE	\$ 26,500.00
41148	COMPUTADORA ALL IN ONE CON LAS SIGUIENTES CARACTERISTICAS: FORMATO TODO EN UNO, INCLUYE TECLADO Y -- MOUSE	\$ 26,500.00
40153	COMPUTADORA THINKCENTRE ALL IN ONE PANTALLA LED DE 20" (INCLUYE TECLADO Y MOUSE)	\$ 11,890.00
41107	COMPUTADORA ALL IN ONE CON LAS SIGUIENTES CARACTERISTICAS: FORMATO TODO EN UNO INCLUYE TECLADO Y MOUSE	\$ 26,500.00
41144	COMPUTADORA ALL IN ONE CON LAS SIGUIENTES CARACTERISTICAS: FORMATO TODO EN UNO, INCLUYE TECLADO Y -- MOUSE	\$ 26,500.00
40144	COMPUTADORA THINKCENTRE ALL IN ONE PANTALLA LED DE 20" (INCLUYE TECLADO Y MOUSE)	\$ 11,890.00
41135	COMPUTADORA ALL IN ONE CON LAS SIGUIENTES CARACTERISTICAS: FORMATO TODO EN UNO, INCLUYE TECLADO Y -- MOUSE	\$ 26,500.00
41128	COMPUTADORA ALL IN ONE CON LAS SIGUIENTES CARACTERISTICAS: FORMATO TODO EN UNO, INCLUYE TECLADO Y -- MOUSE	\$ 26,500.00
40910	ESCRITORIO SECRETARIAL DE 120CMS DE LARGO X 60CMS DE FONDO X 75CMS DE ALTO, CON UNA CAJONERA DE DOS GAVETAS, COLOR CHOCOLATE	\$ 2,709.96
41143	COMPUTADORA ALL IN ONE CON LAS SIGUIENTES CARACTERISTICAS: FORMATO TODO EN UNO, INCLUYE TECLADO Y -- MOUSE	\$ 26,500.00



GOBIERNO CONSTITUCIONAL DEL ESTADO DE CHIAPAS
INSTITUTO DE SEGURIDAD SOCIAL DE LOS TRABAJADORES
DEL ESTADO DE CHIAPAS

INVENTARIO ANUAL 2022

RELACION DE BIENES QUE COMPONEN SU PATRIMONIO
CUENTA PUBLICA ENERO - DICIEMBRE 2022

Página 49 de 145

CODIGO	DESCRIPCION	VALOR EN LIBROS
41384	ESCRITORIO RECTANGULAR SECRETARIAL DE 120X60X75 CON 1 CAJONERA DE DOS GAVETAS CON JALADERA TIPO ARCO Y CERRADURA, CUBIERTA Y SOPORTE, CANTOS EN PV	\$ 3,476.60
27959	IMPRESORA LASER A COLOR	\$ 4,374.36
40109	COMPUTADORA THINKCENTRE ALL IN ONE PANTALLA LED DE 20" (INCLUYE TECLADO Y MOUSE)	\$ 11,890.00
41649	COMPUTADORA ALL IN ONE (INCLUYE TECLADO Y MOUSE)	\$ 29,249.00
40091	COMPUTADORA THINKCENTRE ALL IN ONE PANTALLA LED DE 20" (INCLUYE TECLADO Y MOUSE)	\$ 11,890.00
41133	COMPUTADORA ALL IN ONE CON LAS SIGUIENTES CARACTERISTICAS: FORMATO TODO EN UNO, INCLUYE TECLADO Y -- MOUSE	\$ 26,500.00
40140	COMPUTADORA THINKCENTRE ALL IN ONE PANTALLA LED DE 20" (INCLUYE TECLADO Y MOUSE)	\$ 11,890.00
40166	COMPUTADORA THINKCENTRE ALL IN ONE PANTALLA LED DE 20" (INCLUYE TECLADO Y MOUSE)	\$ 11,890.00
40111	COMPUTADORA THINKCENTRE ALL IN ONE PANTALLA LED DE 20" (INCLUYE TECLADO Y MOUSE)	\$ 11,890.00
27436	C.P.U. (INCLUYE TECLADO Y MOUSE)(ANTES C.P EUSTAQUIO	\$ 11,321.17
24066	TELEFONO IP MULTILINEA CON PANTALLA DE CRISTAL	\$ 4,665.09
41105	COMPUTADORA ALL IN ONE CON LAS SIGUIENTES CARACTERISTICAS: FORMATO TODO EN UNO INCLUYE TECLADO Y MOUSE	\$ 26,500.00
41110	COMPUTADORA ALL IN ONE CON LAS SIGUIENTES CARACTERISTICAS: FORMATO TODO EN UNO INCLUYE TECLADO Y MOUSE	\$ 26,500.00
41111	COMPUTADORA ALL IN ONE CON LAS SIGUIENTES CARACTERISTICAS: FORMATO TODO EN UNO INCLUYE TECLADO Y MOUSE	\$ 26,500.00
40107	COMPUTADORA THINKCENTRE ALL IN ONE PANTALLA LED DE 20" (INCLUYE TECLADO Y MOUSE)	\$ 11,890.00
41126	COMPUTADORA ALL IN ONE CON LAS SIGUIENTES CARACTERISTICAS: FORMATO TODO EN UNO, INCLUYE TECLADO Y -- MOUSE	\$ 26,500.00
40930	SILLON PROJECCIVO RESPALDO RECLINABLE, ASIENTO Y RESPALDO TAPIZADO EN TECHNOLEATHER, BRAZOS FIJOS Y RODAJAS DE POLIPROPILENO, COLOR NEGRO	\$ 2,568.47
41147	COMPUTADORA ALL IN ONE CON LAS SIGUIENTES CARACTERISTICAS: FORMATO TODO EN UNO, INCLUYE TECLADO Y -- MOUSE	\$ 26,500.00
41131	COMPUTADORA ALL IN ONE CON LAS SIGUIENTES CARACTERISTICAS: FORMATO TODO EN UNO, INCLUYE TECLADO Y -- MOUSE	\$ 26,500.00
40108	COMPUTADORA THINKCENTRE ALL IN ONE PANTALLA LED DE 20" (INCLUYE TECLADO Y MOUSE)	\$ 11,890.00
41132	COMPUTADORA ALL IN ONE CON LAS SIGUIENTES CARACTERISTICAS: FORMATO TODO EN UNO, INCLUYE TECLADO Y MOUSE	\$ 26,500.00
41125	COMPUTADORA ALL IN ONE CON LAS SIGUIENTES CARACTERISTICAS: FORMATO TODO EN UNO, INCLUYE TECLADO Y -- MOUSE	\$ 26,500.00
41098	COMPUTADORA ALL IN ONE CON LAS SIGUIENTES CARACTERISTICAS: FORMATO TODO EN UNO, INCLUYE TECLADO Y -- MOUSE	\$ 26,500.00
27471	MONITOR DE 18.5"	\$ 3,450.00
27362	C.P.U. (INCLUYE TECLADO Y MOUSE)	\$ 11,321.17
25887	UNIDAD DE RESPALDO	\$ 1,647.20
	COMPUTADORA DE ESCRITORIO MEDIA TIPO A, CONSTA DE: MONITOR LCD DE 19.5" SERIE 3CQ2081LM4 MODELO P204v MARCA HP, TECLADO Y MOUSE, C.P.U. CARACTERISTICAS:	\$ 20,921.76
26025	SILLON EJECUTIVO	\$ 4,082.04



GOBIERNO CONSTITUCIONAL DEL ESTADO DE CHIAPAS
INSTITUTO DE SEGURIDAD SOCIAL DE LOS TRABAJADORES
DEL ESTADO DE CHIAPAS

INVENTARIO ANUAL 2022

RELACION DE BIENES QUE COMPONEN SU PATRIMONIO
CUENTA PUBLICA ENERO - DICIEMBRE 2022

Página 50 de 145

CODIGO	DESCRIPCION	VALOR EN LIBROS
40116	COMPUTADORA THINKCENTRE ALL IN ONE PANTALLA LED DE 20" (INCLUYE TECLADO Y MOUSE)	\$ 11,890.00
26052	MONITOR S1933 DE 18.5" TIPO LCD WIDESCREEEN	\$ -
26099	CPU MODELO HP COMPAQ 6200 PRO BUSINESS INCLUYE TECLADO Y MOUSE	\$ -
41106	COMPUTADORA ALL IN ONE CON LAS SIGUIENTES CARACTERISTICAS: FORMATO TODO EN UNO INCLUYE TECLADO Y MOUSE	\$ 26,500.00
41120	COMPUTADORA ALL IN ONE CON LAS SIGUIENTES CARACTERISTICAS: FORMATO TODO EN UNO, INCLUYE TECLADO Y -- MOUSE	\$ 26,500.00
27417	C.P.U. (INCLUYE TECLADO Y MOUSE)	\$ 11,321.17
27496	MONITOR DE 18.5"	\$ 3,450.00
24951	C.P.U. CON TECLADO Y MOUSSE	\$ 14,360.05
41137	COMPUTADORA ALL IN ONE CON LAS SIGUIENTES CARACTERISTICAS: FORMATO TODO EN UNO, INCLUYE TECLADO Y -- MOUSE	\$ 26,500.00
27331	IMPRESORA DE MATRIZ DE PUNTOS	\$ 9,356.01
41150	COMPUTADORA ALL IN ONE CON LAS SIGUIENTES CARACTERISTICAS: FORMATO TODO EN UNO, INCLUYE TECLADO Y -- MOUSE	\$ 26,500.00
41122	COMPUTADORA ALL IN ONE CON LAS SIGUIENTES CARACTERISTICAS: FORMATO TODO EN UNO, INCLUYE TECLADO Y -- MOUSE	\$ 26,500.00
41378	ESCRITORIO RECTANGULAR SECRETARIAL DE 120X60X75 CON 1 CAJONERA DE DOS GAVETAS CON JALADERA TIPO ARCO Y CERRADURA, CUBIERTA Y SOPORTE, CANTOS EN PV	\$ 3,476.60
41667	COMPUTADORA ALL IN ONE (INCLUYE TECLADO Y MOUSE)	\$ 29,249.00
15105	ESCRITORIO EJECUTIVO	\$ 4,444.06
41009	SOFA DE 3 PLAZAS EN ESTRUCTURA DE ACERO TUBULAR -- CUADRADO DE 1" CALIBRE 18 CON ACABADO DE PINTURA - EPOXICA ELECTROSTATICA, COLOR GRIS	\$ 6,070.82
15106	CREDENZA	\$ 4,607.31
41556	TELEFONO	\$ 6,945.15
41202	AIRE ACONDICIONADO TIPO MINISPLIT DE 24000 BTU	\$ 17,342.00
41170	VIDEO PROYECTOR. TECNOLOGIA DE VISUALIZACION, LUMINOSIDAD, RESOLUCION, RELACION DE ASPECTO Y CONTRASTE, LENTE DE PROYECCION, ENFOQUE MANUAL, MANUALES.	\$ 34,999.52
41689	COMPUTADORA ALL IN ONE (INCLUYE TECLADO Y MOUSE)	\$ 29,249.00
41704	COMPUTADORA PORTATIL EJECUTIVA, PROCESADOR INTEL - CORE i5-10210U MEMORIA DDR4-2666 DE 8GB DISCO DURO 256GB, TARJETA DE RED INALAMBRICA, INCLUYE MALETIN	\$ 35,041.28
41547	TELEFONO	\$ 6,945.15
40846	SILLON PRO-EJECUTIVO RESPALDO RECLINABLE, ASIENTO Y RESPALDO TAPIZADO EN TECHNOLEATHER, BRAZOS FIJOS Y RODAJAS DE POLIPROPILENO, COLOR NEGRO	\$ 2,568.47
41690	COMPUTADORA ALL IN ONE (INCLUYE TECLADO Y MOUSE)	\$ 29,249.00
40902	ESCRITORIO SECRETARIAL DE 120CMS DE LARGO X 60CMS DE FONDO X 75CMS DE ALTO, CON UNA CAJONERA DE DOS GAVETAS, COLOR CHOCOLATE	\$ 2,709.96
40085	COMPUTADORA THINKCENTRE ALL IN ONE PANTALLA LED DE 20" (INCLUYE TECLADO Y MOUSE)	\$ 11,890.00
19961	NO BREAK TRIPPLITE OMNIPRO 675	\$ 2,075.75
40050	COMPUTADORA THINKCENTRE ALL IN ONE PANTALLA LED DE 20" (INCLUYE TECLADO Y MOUSE)	\$ 11,890.00
27333	IMPRESORA DE MATRIZ DE PUNTOS	\$ 9,356.01



GOBIERNO CONSTITUCIONAL DEL ESTADO DE CHIAPAS
INSTITUTO DE SEGURIDAD SOCIAL DE LOS TRABAJADORES
DEL ESTADO DE CHIAPAS

INVENTARIO ANUAL 2022

RELACION DE BIENES QUE COMPONEN SU PATRIMONIO
CUENTA PUBLICA ENERO - DICIEMBRE 2022

Página 51 de 145

CODIGO	DESCRIPCION	VALOR EN LIBROS
40161	COMPUTADORA THINKCENTRE ALL IN ONE PANTALLA LED DE 20" (INCLUYE TECLADO Y MOUSE)	\$ 11,890.00
40150	COMPUTADORA THINKCENTRE ALL IN ONE PANTALLA LED DE 20" (INCLUYE TECLADO Y MOUSE)	\$ 11,890.00
27461	MONITOR DE 18.5"	\$ 3,450.00
25798	C.P.U. (INCLUYE TECLADO Y MOUSE)	\$ 10,549.04
21180	ARCHIVERO DE 4 GAVETAS	\$ 2,633.50
21181	ARCHIVERO METALICO DE 4 GAVETAS	\$ 2,633.50
40097	COMPUTADORA THINKCENTRE ALL IN ONE PANTALLA LED DE 20" (INCLUYE TECLADO Y MOUSE)	\$ 11,890.00
27498	MONITOR DE 18.5"	\$ 3,450.00
27334	IMPRESORA DE MATRIZ DE PUNTOS	\$ 9,356.01
41494	COMPUTADORA PANTALLA 21.5" FHD NO TACTIL, WINDOWS 10 PRO 64BITS ALL IN ONE PROCESADOR INTEL CORE I5- 9500 3.0 GHZ, MEMORIA DDR4-2666 MHZ DE 16 GB	\$ 23,798.56
27457	MONITOR DE 18.5"	\$ 3,450.00
27381	C.P.U. (INCLUYE TECLADO Y MOUSE)	\$ 11,321.17
27483	MONITOR DE 18.5"	\$ 3,450.00
27400	C.P.U. (INCLUYE TECLADO Y MOUSE)	\$ 11,321.17
27492	MONITOR DE 18.5"	\$ 3,450.00
22381	IMPRESORA LASER	\$ 7,038.00
27375	C.P.U. (INCLUYE TECLADO Y MOUSE)	\$ 11,321.17
40903	ESCRITORIO SECRETARIAL DE 120CMS DE LARGO X 60CMS DE FONDO X 75CMS DE ALTO, CON UNA CAJONERA DE DOS GAVETAS, COLOR CHOCOLATE	\$ 2,709.96
40076	COMPUTADORA THINKCENTRE ALL IN ONE PANTALLA LED DE 20" (INCLUYE TECLADO Y MOUSE)	\$ 11,890.00
17537	MAQUINA DE ESCRIBIR ELECTRONICA	\$ 3,086.26
20385	MAQUINA DE ESCRIBIR ELECTRONICA.	\$ 5,173.85
40046	COMPUTADORA THINKCENTRE ALL IN ONE PANTALLA LED DE 20" (INCLUYE TECLADO Y MOUSE)	\$ 11,890.00
40037	COMPUTADORA THINKCENTRE ALL IN ONE PANTALLA LED DE 20" (INCLUYE TECLADO Y MOUSE)	\$ 11,890.00
26678	UNIDAD DE RESPALDO	\$ -
40997	AIRE ACONDICIONADO TIPO MINISPLIT DE 60,000 BTU/HR DE 220 V	\$ 43,786.52
24934	MONITOR (ROBADO EL 07 DE ENERO DEL 2013, OFIC. DP	\$ 4,600.00
27502	MONITOR DE 18.5"	\$ 3,450.00
27423	C.P.U. (INCLUYE TECLADO Y MOUSE)	\$ 11,321.17
41691	COMPUTADORA ALL IN ONE (INCLUYE TECLADO Y MOUSE)	\$ 29,249.00
40901	ESCRITORIO SECRETARIAL DE 120CMS DE LARGO X 60CMS DE FONDO X 75CMS DE ALTO, CON UNA CAJONERA DE DOS GAVETAS, COLOR CHOCOLATE	\$ 2,709.96
40053	COMPUTADORA THINKCENTRE ALL IN ONE PANTALLA LED DE 20" (INCLUYE TECLADO Y MOUSE)	\$ 11,890.00
18928	ENGARGOLADORA PARA ARILLO METALICO.	\$ 4,195.20
26049	MONITOR S1933 DE 18.5" TIPO LCD WIDESCREEEN	\$ -
26102	CPU MODELO HP COMPAQ 6200 PRO BUSINESS INCLUYE TECLADO Y MOUSE	\$ -
40912	ESCRITORIO SECRETARIAL DE 120CMS DE LARGO X 60CMS DE FONDO X 75CMS DE ALTO, CON UNA CAJONERA DE DOS GAVETAS, COLOR CHOCOLATE	\$ 2,709.96



GOBIERNO CONSTITUCIONAL DEL ESTADO DE CHIAPAS
INSTITUTO DE SEGURIDAD SOCIAL DE LOS TRABAJADORES
DEL ESTADO DE CHIAPAS

INVENTARIO ANUAL 2022

RELACION DE BIENES QUE COMPONEN SU PATRIMONIO
CUENTA PUBLICA ENERO - DICIEMBRE 2022

Página 52 de 145

CODIGO	DESCRIPCION	VALOR EN LIBROS
40177	COMPUTADORA THINKCENTRE ALL IN ONE PANTALLA LED DE 20" (INCLUYE TECLADO Y MOUSE)	\$ 11,890.00
27460	MONITOR DE 18.5"	\$ 3,450.00
27393	C.P.U. (INCLUYE TECLADO Y MOUSE)	\$ 11,321.17
27266	SILLON EJECUTIVO DE VISITA TRINEO PIEL COLOR BEIGE	\$ 4,681.53
26046	MONITOR S1933 DE 18.5" TIPO LCD WIDESCREEEN	\$ -
	COMPUTADORA DE ESCRITORIO MEDIA TIPO A, CONSTA DE: MONITOR LCD DE 19.5" SERIE 3CQ2081MHX MODELO P204v MARCA HP, TECLADO Y MOUSE, C.P.U. CARACTERISTICAS:	\$ 20,921.76
40044	COMPUTADORA THINKCENTRE ALL IN ONE PANTALLA LED DE 20" (INCLUYE TECLADO Y MOUSE)	\$ 11,890.00
40911	ESCRITORIO SECRETARIAL DE 120CMS DE LARGO X 60CMS DE FONDO X 75CMS DE ALTO, CON UNA CAJONERA DE DOS GAVETAS, COLOR CHOCOLATE	\$ 2,709.96
27477	MONITOR DE 18.5"	\$ 3,450.00
27403	C.P.U. (INCLUYE TECLADO Y MOUSE)	\$ 11,321.17
25379	MONITOR 19"	\$ 4,025.00
26180	C.P.U. (INCLUYE TECLADO Y MOUSE)	\$ -
41492	COMPUTADORA PANTALLA 21.5" FHD NO TACTIL, WINDOWS 10 PRO 64BITS ALL IN ONE PROCESADOR INTEL CORE I5- 9500 3.0 GHZ, MEMORIA DDR4-2666 MHZ DE 16 GB	\$ 23,798.56
25936	IMPRESORA PUNTO DE MATRIZ	\$ 9,048.00
41493	COMPUTADORA PANTALLA 21.5" FHD NO TACTIL, WINDOWS 10 PRO 64BITS ALL IN ONE PROCESADOR INTEL CORE I5- 9500 3.0 GHZ, MEMORIA DDR4-2666 MHZ DE 16 GB	\$ 23,798.56
40042	COMPUTADORA THINKCENTRE ALL IN ONE PANTALLA LED DE 20" (INCLUYE TECLADO Y MOUSE)	\$ 11,890.00
40913	ESCRITORIO SECRETARIAL DE 120CMS DE LARGO X 60CMS DE FONDO X 75CMS DE ALTO, CON UNA CAJONERA DE DOS GAVETAS, COLOR CHOCOLATE	\$ 2,709.96
40047	COMPUTADORA THINKCENTRE ALL IN ONE PANTALLA LED DE 20" (INCLUYE TECLADO Y MOUSE)	\$ 11,890.00
40129	COMPUTADORA THINKCENTRE ALL IN ONE PANTALLA LED DE 20" (INCLUYE TECLADO Y MOUSE)	\$ 11,890.00
23758	C.P.U.(INCLUYE MOUSE Y TECLADO)	\$ 13,267.20
	COMPUTADORA DE ESCRITORIO MEDIA TIPO A, CONSTA DE: MONITOR LCD DE 19.5" SERIE 3CQ2081LS1 MODELO P204v MARCA HP, TECLADO Y MOUSE, C.P.U. CARACTERISTICAS:	\$ 20,921.76
40079	COMPUTADORA THINKCENTRE ALL IN ONE PANTALLA LED DE 20" (INCLUYE TECLADO Y MOUSE)	\$ 11,890.00
40010	ESCANER DE CAMA PLANA	\$ 4,582.00
27514	MONITOR DE 18.5"	\$ 3,450.00
27427	C.P.U. (INCLUYE TECLADO Y MOUSE)	\$ 11,321.17
40152	COMPUTADORA THINKCENTRE ALL IN ONE PANTALLA LED DE 20" (INCLUYE TECLADO Y MOUSE)	\$ 11,890.00
18083	EQUIPO DE AIRE ACONDICIONADO AUTOMOTRIZ CON GAS REFRIGERANTE, PARA UN VOLKSWAGEN SEDAN 95, INVENTA RIO NUMERO 16008.	\$ 6,513.01
27318	TELEFONO DIGITAL	\$ 7,725.60
26063	MONITOR S1933 DE 18.5" TIPO LCD WIDESCREEEN	\$ -
26095	CPU MODELO HP COMPAQ 6200 PRO BUSINESS INCLUYE TECLADO Y MOUSE	\$ -



GOBIERNO CONSTITUCIONAL DEL ESTADO DE CHIAPAS
INSTITUTO DE SEGURIDAD SOCIAL DE LOS TRABAJADORES
DEL ESTADO DE CHIAPAS

INVENTARIO ANUAL 2022

RELACION DE BIENES QUE COMPONEN SU PATRIMONIO
CUENTA PUBLICA ENERO - DICIEMBRE 2022

Página 53 de 145

CODIGO	DESCRIPCION	VALOR EN LIBROS
26659	UNIDAD DE RESPALDO	\$ -
26228	MONITOR DE 18.5"	\$ -
26193	C.P.U. (INCLUYE TECLADO Y MOUSE)	\$ -
26692	UNIDAD DE RESPALDO	\$ -
40885	SILLON EJECUTIVO DE RESPALDO ALTO BRAZO EN SOLERA CON MECANISMO RECLINABLE DE RODILLA CON CINCO POSI CIONES DE BLOQUEO, COLOR NEGRO	\$ 4,536.56
41550	TELEFONO	\$ 6,945.15
22892	CAÑON PROYECTOR	\$ 17,744.50
26171	IMPRESORA	\$ -
26259	COMPUTADORA PORTATIL	\$ 19,612.12
41702	COMPUTADORA ALL IN ONE (INCLUYE TECLADO Y MOUSE)	\$ 29,249.00
27872	COMPUTADORA ALL-IN-ONE, PANTALLA PANORAMICA TIPO LED DE 20" (INCLUYE TECLADO Y MOUSE)	\$ 11,832.28
21638	UNIDAD DE RESPALDO	\$ 3,654.70
23109	CAMILLA CON BARANDAL METALICA	\$ 3,652.40
20319	CAMA CON DOS MANIVELAS Y TODAS LAS POSICIONES	\$ 2,888.00
19563	CONTENEDOR RODANTE PARA RESIDUOS DE 1000 LITROS RO JO	\$ 6,290.50
18543	MARCADOR ELECTRICO PARA RADIOGRAFIAS AUTOMATICO	\$ 2,956.65
21187	MAQUINA DE ESCRIBIR MECANICA	\$ 2,885.35
20877	CHASIS DE PANTALLA 14X14 VERDE	\$ 3,749.00
20862	LENTE EMPLOMADOS	\$ 3,565.00
22893	ELECTROCARDIOGRAFO	\$ 27,573.55
18172	CONTADOR MANUAL DE COLONIAS BACTERIOLOGIA [DILUTOR]	\$ 2,788.75
23121	PERFORADOR MANUAL	\$ 8,186.09
24187	PERFORADOR MANUAL EN FORMA RALK TIPO PISTOLA, PARA PERFORACION DE HUESOS EN PROCEDIMIENTOS QUIRURGI-- COS	\$ 39,500.00
22911	MONITOR CON DESBRILADOR	\$ 90,045.00
11736	UNIDAD ELECTROQUIRURGICA	\$ 13,803.90
16886	UNIDAD ELECTROQUIRURGICA MONO Y BIPOLAR ME-401 ELE C NEUTRO DE GOMA MANGO PARA ELECTRONICO O DIGITAL DE LANCETA RECTO Y SET ACCESORIO DE PEDAL ME 400	\$ 105,961.35
23123	ELECTROCAUTERIO CON PLACA, LAPIZ CON ELECTRODO	\$ 42,283.41
22927	OXIMETRO PORTATIL DE PULSO	\$ 36,397.85
23044	OXIMETRO PORTATIL DE PULSO	\$ 36,397.50
19589	REPOSET COLOR GAMUSA	\$ 3,191.25
19353	CARRO ROJO DE EMERGENCIA QUE CONSTA DE: 4 CAJONES, PORTA-TANQUE, TABLA PARA DESFIBRILADO Y PORTA-VENO CLISIS AJUSTABLE	\$ 3,967.50
21744	LECTOR OPTICO	\$ 3,648.95
20202	ELECTROFULGURADOR CAL. 5 MEDICAL MOD. CES-300 DE 120 VTS. CON ELECTRODO MONOPOLAR Y ENTRADA BIPOLAR (NO CONTIENE LAPIZ BIPOLAR).	\$ 7,245.00
21331	C.P.U. (INCLUYE TECLADO Y MAUSE)	\$ 13,860.95
18636	TRANSDUCTOR LINEAL	\$ 47,974.32
20759	DOPPLER BIDIMENSIONAL	\$ 7,864.56
13993	MAQUINA DE ESCRIBIR CON MEMORIA	\$ 3,824.12
20959	SIERRA CORTA YESO	\$ 11,736.21
21891	CIERRA NUDO TYDING 1 PTA.RECTA 50.260.00	\$ 2,639.89
22929	SIERRA ELECTRICA OSCILANTE YESO 110 V.	\$ 14,030.00
22930	SIERRA ELECTRICA OSCILANTE YESO 110 V.	\$ 14,030.00



GOBIERNO CONSTITUCIONAL DEL ESTADO DE CHIAPAS
INSTITUTO DE SEGURIDAD SOCIAL DE LOS TRABAJADORES
DEL ESTADO DE CHIAPAS

INVENTARIO ANUAL 2022

RELACION DE BIENES QUE COMPONEN SU PATRIMONIO
CUENTA PUBLICA ENERO - DICIEMBRE 2022

Página 54 de 145

CODIGO	DESCRIPCION	VALOR EN LIBROS
22188	DERMATOMO SCHINK GRADUABLE COMPLETO CAT.06.490.00 INC:HOJA DE REPUESTO PARA DERMATOMO CAT.06.490.01 Y PLACA P/EXTENDER PIEL CAT.06.490.02	\$ 16,692.48
21333	APLICADOR DE CLIPS DE TITANEO REUSABLE DE 10 MM.	\$ 26,403.72
17811	BAUMANOMETRO DE PEDESTAL	\$ 2,642.70
19523	BAUMANOMETRO MERCURIAL DE PEDESTAL	\$ 2,576.00
19525	BAUMANOMETRO MERCURIAL DE PEDESTAL	\$ 2,576.00
19526	BAUMANOMETRO MERCURIAL DE PEDESTAL	\$ 2,576.00
19529	BAUMANOMETRO MERCURIAL DE PEDESTAL	\$ 2,576.00
20704	BAUMANOMETRO MERCURIAL DE PEDESTAL CON RODAJAS	\$ 3,450.00
20706	BAUMANOMETRO MERCURIAL DE PEDESTAL CON RODAJAS	\$ 3,450.00
21586	ESFIGMOMANOMETRO DE PEDESTAL ANEROIDE	\$ 3,984.75
21587	ESFIGMOMANOMETRO PEDIATRICO ANEROIDE INCLUYE CUATRO BRAZALETES	\$ 3,392.50
19311	ESTUCHE DE DIAGNOSTICO POCKETSCOPE 2.5V.	\$ 4,427.50
19312	ESTUCHE DE DIAGNOSTICO POCKETSCOPE 2.5V.	\$ 4,427.50
19313	ESTUCHE DE DIAGNOSTICO POCKETSCOPE 2.5V.	\$ 4,427.50
19314	ESTUCHE DE DIAGNOSTICO POCKETSCOPE 2.5V.	\$ 4,427.50
19315	ESTUCHE DE DIAGNOSTICO POCKETSCOPE 2.5V.	\$ 4,427.50
19511	ESTUCHE DE DIAGNOSTICO	\$ 3,749.00
19512	ESTUCHE DE DIAGNOSTICO	\$ 3,749.00
19513	ESTUCHE DE DIAGNOSTICO	\$ 3,749.00
06058	LARINGOSCOPIO COMPLETO ADULTO HOJA CURVA.	\$ 3,123.40
08466	LARINGOSCOPIO CON 4 PIEZAS.	\$ 3,123.40
16432	LARINGOSCOPIO PEDIATRICO CON 3 HOJAS	\$ 2,990.00
16434	LARINGOSCOPIO ADULTO CON 3 HOJAS	\$ 2,990.00
18480	ESTUCHE DE ENTUBACION CONSTA DE: 17 PIEZAS. 13 CANULAS DE DIFERENTES MEDIDAS.	\$ 3,750.00
10439	JUEGO FORCEPS PIPER CON DOS PIEZAS	\$ 2,903.18
16419	PINZA BAILARINA PARA CORTAR CLAVOS	\$ 3,567.37
21909	PINZA HARTMANN 11MM 46.235.11	\$ 3,427.27
21910	PINZA TAKAHASHI 2X10 46.175.02	\$ 3,864.99
21911	PINZA TAKAHASHI 3X10 46.175.03	\$ 3,864.99
21915	PINZA KERRISON 17 CM 46.303.05	\$ 4,431.14
21952	PINZA MIDDLETON JANSEN, 46.323.19	\$ 4,731.99
20911	COSTOTOMO LISTON 26 CMS. 10 1/4"	\$ 8,177.13
15799	ELECTROCARDIOGRAFO, CANAL DIGITAL, CON CABEZA TERMICA Y PILA RECARGABLE.	\$ 7,837.12
21885	MCIVOR ABRE-BOCA COMPLETO 48.320.00	\$ 3,906.75
19699	SEPARADOR DE FINOCHIETO 12"	\$ 13,096.20
20351	SEPARADOR ABDOMINAL O'SULLIVAN	\$ 5,450.00
21445	SEPARADOR ABDOMINAL O'SULLIVAN	\$ 3,532.66
21334	CANULA DE IRRIGACION SUCCION DE 5 MM. REUSABLE	\$ 8,235.15
21903	ADENOTOMO LAFORCE 46.641.02	\$ 3,150.12
13416	INSTRUMENTAL PARA PLACAS ANGULARES (CON 07 PIEZAS)	\$ 14,799.29
19220	PERFORADOR MANUAL (TALADRO UNIVERSAL)	\$ 8,349.00
18984	TONOMETRO DE 3 PESAS DE 5.5 KG., 7.5 GR, Y 10 GRS. CON ESTUCHE	\$ 3,898.50
16437	LAMPARA FRONTAL	\$ 3,254.50
16418	RIMA INTRAMEDULAR EN T.	\$ 4,388.38
26069	MONITOR S1933 DE 18.5" TIPO LCD WIDESCREEN	\$ -
26202	C.P.U. (INCLUYE TECLADO Y MOUSE)	\$ -



GOBIERNO CONSTITUCIONAL DEL ESTADO DE CHIAPAS
INSTITUTO DE SEGURIDAD SOCIAL DE LOS TRABAJADORES
DEL ESTADO DE CHIAPAS

INVENTARIO ANUAL 2022

RELACION DE BIENES QUE COMPONEN SU PATRIMONIO
CUENTA PUBLICA ENERO - DICIEMBRE 2022

Página 55 de 145

CODIGO	DESCRIPCION	VALOR EN LIBROS
26619	UNIDAD DE RESPALDO	\$ -
26062	MONITOR S1933 DE 18.5" TIPO LCD WIDESCREEEN	\$ -
26108	CPU MODELO HP COMPAQ 6200 PRO BUSINESS INCLUYE TECLADO Y MOUSE	\$ -
26620	UNIDAD DE RESPALDO	\$ -
40894	ARCHIVERO METALICO VERTICAL DE CUATRO GAVETAS, DE 1342CMS DE ALTO X 46CMS DE FRENTE X 70CMS DE FONDO GAVETAS EN TAMANO OFICIO/CARTA, COLOR ARENA	\$ 3,642.63
40063	COMPUTADORA THINKCENTRE ALL IN ONE PANTALLA LED DE 20" (INCLUYE TECLADO Y MOUSE)	\$ 11,890.00
26248	MONITOR DE 18.5"	\$ -
26183	C.P.U. (INCLUYE TECLADO Y MOUSE)	\$ -
26665	UNIDAD DE RESPALDO	\$ -
26681	UNIDAD DE RESPALDO	\$ -
25587	EQUIPO DE AIRE ACONDICIONADO TIPO MINI SPLIT DE 24,000 BTU/HR,	\$ 19,750.66
26053	MONITOR S1933 DE 18.5" TIPO LCD WIDESCREEEN	\$ -
26097	CPU MODELO HP COMPAQ 6200 PRO BUSINESS INCLUYE TECLADO Y MOUSE	\$ -
27929	COMPUTADORA PORTATIL MEDIA	\$ 14,894.40
26621	UNIDAD DE RESPALDO	\$ -
24055	TELEFONO IP MULTINILEA CON PANTALLA DE CRISTAL	\$ 4,665.09
26050	MONITOR S1933 DE 18.5" TIPO LCD WIDESCREEEN	\$ -
26182	C.P.U. (INCLUYE TECLADO Y MOUSE)	\$ -
40907	ESCRITORIO SECRETARIAL DE 120CMS DE LARGO X 60CMS DE FONDO X 75CMS DE ALTO, CON UNA CAJONERA DE DOS GAVETAS, COLOR CHOCOLATE	\$ 2,709.96
26231	MONITOR DE 18.5"	\$ -
26214	C.P.U. (INCLUYE TECLADO Y MOUSE)	\$ -
41432	UNIDAD DE AIRE ACONDICIONADO TIPO MINI-SPLIT INVER TER CON CAPACIDAD NOMINAL DE 36,000 BTU/HR CON GAS REFRIGERANTE R-410 220V/1F/60HZ.	\$ 17,163.08
26617	UNIDAD DE RESPALDO	\$ -
26624	UNIDAD DE RESPALDO	\$ -
26064	MONITOR S1933 DE 18.5" TIPO LCD WIDESCREEEN	\$ -
26200	C.P.U. (INCLUYE TECLADO Y MOUSE)	\$ -
41489	COMPUTADORA PANTALLA 21.5" FHD NO TACTIL, WINDOWS 10 PRO 64BITS ALL IN ONE PROCESADOR INTEL CORE I5- 9500 3.00 HGZ, MEMORIA DDR4-2666 MHZ DE 16 GB	\$ 23,798.56
26654	UNIDAD DE RESPALDO	\$ -
25369	MONITOR 19"	\$ 4,025.00
23799	C.P.U.(INCLUYE MOUSE Y TECLADO)	\$ 13,267.20
40843	SILLON PRO-EJECUTIVO RESPALDO RECLINABLE, ASIENTO Y RESPALDO TAPIZADO EN TECHNOLEATHER, BRAZOS FIJOS Y RODAJAS DE POLIPROPILENO, COLOR NEGRO	\$ 2,568.47
24990	AIRE ACONDICIONADO TIPO MINISPLIT 18000 BTU EVAPORADORA SERIE 703TAXT00282,	\$ 7,324.33
26057	MONITOR S1933 DE 18.5" TIPO LCD WIDESCREEEN	\$ -
26157	IMPRESORA	\$ -
26077	CPU MODELO HP COMPAQ 6200 PRO BUSINNES INCLUYE TECLADO Y MONITOR	\$ -



GOBIERNO CONSTITUCIONAL DEL ESTADO DE CHIAPAS
INSTITUTO DE SEGURIDAD SOCIAL DE LOS TRABAJADORES
DEL ESTADO DE CHIAPAS

INVENTARIO ANUAL 2022

RELACION DE BIENES QUE COMPONEN SU PATRIMONIO
CUENTA PUBLICA ENERO - DICIEMBRE 2022

Página 56 de 145

CODIGO	DESCRIPCION	VALOR EN LIBROS
40048	COMPUTADORA THINKCENTRE ALL IN ONE PANTALLA LED DE 20" (INCLUYE TECLADO Y MOUSE)	\$ 11,890.00
26658	UNIDAD DE RESPALDO	\$ -
41516	COMPUTADORA PANTALLA 21.5" FHD NO TACTIL, WINDOWS 10 PRO 64BITS ALL IN ONE PROCESADOR INTEL CORE I5- 9500 3.0 GHZ, MEMORIA DDR4-2666 MHZ DE 16 GB	\$ 23,798.56
26683	UNIDAD DE RESPALDO	\$ -
40106	COMPUTADORA THINKCENTRE ALL IN ONE PANTALLA LED DE 20" (INCLUYE TECLADO Y MOUSE)	\$ 11,890.00
26246	MONITOR DE 18.5"	\$ -
26190	C.P.U. (INCLUYE TECLADO Y MOUSE)	\$ -
23971	ESCRITORIO METALICO SEMIEJECUTIVO	\$ 2,857.75
40156	COMPUTADORA THINKCENTRE ALL IN ONE PANTALLA LED DE 20" (INCLUYE TECLADO Y MOUSE)	\$ 11,890.00
27328	TELEFONO DIGITAL	\$ 7,725.60
41491	COMPUTADORA PANTALLA 21.5" FHD NO TACTIL, WINDOWS 10 PRO 64BITS ALL IN ONE PROCESADOR INTEL CORE I5- 9500 3.0 GHZ, MEMORIA DDR4-2666 MHZ DE 16 GB	\$ 23,798.56
40844	SILLON PRO-EJECUTIVO RESPALDO RECLINABLE, ASIEN TO Y RESPALDO TAPIZADO EN TECHNOLEATHER, BRAZOS FIJOS Y RODAJAS DE POLIPROPILENO, COLOR NEGRO	\$ 2,568.47
27322	TELEFONO DIGITAL	\$ 7,725.60
41424	UNIDAD DE AIRE ACONDICIONADO TIPO MINI-SPLIT INVER TER CON CAPACIDAD NOMINAL DE 36,000 BTU/HR CON GAS REFRIGERANTE R-410 220V/1F/60HZ.	\$ 17,163.08
26148	IMPRESORA	\$ -
27374	C.P.U. (INCLUYE TECLADO Y MOUSE)	\$ 11,321.17
41648	COMPUTADORA ALL IN ONE (INCLUYE TECLADO Y MOUSE)	\$ 29,249.00
26618	UNIDAD DE RESPALDO	\$ -
41182	ESCANER CON ALIMENTADOR DE HOJAS	\$ 9,720.01
26247	MONITOR DE 18.5"	\$ -
26185	C.P.U. (INCLUYE TECLADO Y MOUSE)	\$ -
26693	UNIDAD DE RESPALDO	\$ -
15791	MAQUINA DE ESCRIBIR ELECTRONICA	\$ 2,664.83
26048	MONITOR DE 18.5" TIPO LCD WIDESCREEN	\$ -
26101	CPU PRO BUSINESS (INCLUYE TECLADO Y MOUSE)	\$ -
40926	SILLON PROEJECUTIVO RESPALDO RECLINABLE, ASIEN TO Y RESPALDO TAPIZADO EN TECHNOLEATHER, BRAZOS FIJOS Y RODAJAS DE POLIPROPILENO, COLOR NEGRO	\$ 2,568.47
26235	MONITOR DE 18.5"	\$ -
26208	C.P.U. (INCLUYE TECLADO Y MOUSE)	\$ -
26676	UNIDAD DE RESPALDO	\$ -
40101	COMPUTADORA THINKCENTRE ALL IN ONE PANTALLA LED DE 20" (INCLUYE TECLADO Y MOUSE)	\$ 11,890.00
26625	UNIDAD DE RESPALDO	\$ -
41001	ESCRITORIO SEMIEJECUTIVO DE 160X60X75CM CONSTA DE- 1 CUBIERTA Y 2 SOPORTES EN 28MM, 1 FALDON Y 1 CAJO NERA CON 2 GAVETAS (1A+1P) EN 16MM, COLOR WENGUE	\$ 3,910.20
41006	LIBRERO ALTO ABIERTO CON 5 ENTREPANOS DE 83 FRENTE X 35 DE FONDO X 180 DE ALTO DE MELAMINA DE 16MM DE ESPESOR CON CANTOS EN PVC DE 2MM SELLADO TERMOFUN.	\$ 2,897.07



GOBIERNO CONSTITUCIONAL DEL ESTADO DE CHIAPAS
INSTITUTO DE SEGURIDAD SOCIAL DE LOS TRABAJADORES
DEL ESTADO DE CHIAPAS

INVENTARIO ANUAL 2022

RELACION DE BIENES QUE COMPONEN SU PATRIMONIO
CUENTA PUBLICA ENERO - DICIEMBRE 2022

Página 57 de 145

CODIGO	DESCRIPCION	VALOR EN LIBROS
41190	TELEFONO DIGITAL CON PANTALLA DE CINCO LINEAS REGU LARES 40 TECLAS PROGRAMABLES	\$ 11,020.00
27068	IMPRESORA	\$ -
27934	COMPUTADORA PORTATIL MEDIA	\$ 14,894.40
41510	COMPUTADORA PANTALLA 21.5" FHD NO TACTIL, WINDOWS 10 PRO 64BITS ALL IN ONE PROCESADOR INTEL CORE I5- 9500 3.0 GHZ, MEMORIA DDR4- 2666 MHZ DE 16 GB	\$ 23,798.56
41512	COMPUTADORA PANTALLA 21.5" FHD NO TACTIL, WINDOWS 10 PRO 64BITS ALL IN ONE PROCESADOR INTEL CORE I5- 9500 3.0 GHZ, MEMORIA DDR4- 2666 MHZ DE 16 GB	\$ 23,798.56
41518	COMPUTADORA PANTALLA 21.5" FHD NO TACTIL, WINDOWS 10 PRO 64BITS ALL IN ONE PROCESADOR INTEL CORE I5- 9500 3.0 GHZ, MEMORIA DDR4- 2666 MHZ DE 16 GB	\$ 23,798.56
41519	COMPUTADORA PANTALLA 21.5" FHD NO TACTIL, WINDOWS 10 PRO 64BITS ALL IN ONE PROCESADOR INTEL CORE I5- 9500 3.0GHZ, MEMORIA DDR4- 2666 MHZ DE 16 GB	\$ 23,798.56
41662	COMPUTADORA ALL IN ONE (INCLUYE TECLADO Y MOUSE)	\$ 29,249.00
41000	ESCRITORIO SEMIEJECUTIVO DE 160X60X75CM CONSTA DE- 1 CUBIERTA Y 2 SOPORTES EN 28MM, 1 FALDON Y 1 CAJO NERA CON 2 GAVETAS EN (1A+1P) EN 16MM COLOR WENGUE	\$ 3,910.20
41007	LIBRERO ALTO ABIERTO CON 5 ENTREPANOS DE 83 FRENTE X 35 DE FONDO X 180 DE ALTO DE MELAMINA DE 16MM DE ESPESOR CON CANTOS EN PVC DE 2MM SELLADO TERMOFUN.	\$ 2,897.07
41008	MESA DE CONSEJO OVAL MEDIDAS 360X120X75 CON BASE RECTANGULAR SE FORMA EN DOS PARTES DE (180/180CMS) CUBIERTAS Y SOPORTES EN 28MM FABRICADO EN MELAMINA	\$ 6,134.41
41064	ARCHIVERO METALICO VERTICAL CON CUATRO GAVETAS DE- 134.2X46X70, FABRICADO EN ACERO CAL.24 LAMINA ROLA DA EN FRIJO, GAVETAS EN TAMANO CARTA/OFICIO C/ARENA	\$ 3,921.04
41067	ARCHIVERO METALICO VERTICAL CON CUATRO GAVETAS DE- 134.2X46X70, FABRICADO EN ACERO CAL.24 LAMINA ROLA DA EN FRIJO, GAVETAS EN TAMANO CARTA/OFICIO C/ARENA	\$ 3,921.04
24429	ARCHIVERO DE METAL CON CAJA FUERTE	\$ 6,665.40
41194	TELEFONO DIGITAL CON PANTALLA DE CINCO LINEAS REGU LARES 40 TECLAS PROGRAMABLES	\$ 11,020.00
41094	EQUIPO DE AIRE ACONDICIONADO	\$ 555,350.21
13819	ENFRIADOR	\$ 4,858.05
97996	TELEVISOR DE 43" MARCA GUIA MODELO G43 (DONACION DE LA UNIVERSIDAD SALAZAR)	\$ 1.00
27069	IMPRESORA	\$ -
41663	COMPUTADORA ALL IN ONE (INCLUYE TECLADO Y MOUSE)	\$ 29,249.00
97995	REGULADOR MARCA KOBLENZ PROTEKTOR RS-1410 (DONACION DE LA UNIVERSIDAD SALAZAR)	\$ 1.00
	ESCANER CON ALIMENTADOR DE HOJAS	\$ 9,522.44
40996	BOMBA DE AGUA TRIFASICA DE 5 H.P. COLOR VERDE	\$ 21,958.80
41074	ARCHIVERO METALICO VERTICAL CON CUATRO GAVETAS DE- 134.2X46X75, FABRICADO EN ACERO CAL.24 LAMINA ROLA DA EN FRIJO, GAVETAS EN TAMANO CARTA/OFICIO C/ARENA	\$ 3,921.04
27062	MONITOR DE 18.5"	\$ -
25927	IMPRESORA LASER	\$ 2,758.48
27077	UNIDAD DE RESPALDO	\$ -



GOBIERNO CONSTITUCIONAL DEL ESTADO DE CHIAPAS
INSTITUTO DE SEGURIDAD SOCIAL DE LOS TRABAJADORES
DEL ESTADO DE CHIAPAS

INVENTARIO ANUAL 2022

RELACION DE BIENES QUE COMPONEN SU PATRIMONIO
CUENTA PUBLICA ENERO - DICIEMBRE 2022

Página 58 de 145

CODIGO	DESCRIPCION	VALOR EN LIBROS
27058	MONITOR DE 18.5"	\$ -
27048	C.P.U. (INCLUYE TECLADO Y MOUSE)	\$ -
41073	ARCHIVERO METALICO VERTICAL CON CUATRO GAVETAS DE- 134.2X46X75, FABRICADO EN ACERO CAL.24 LAMINA ROLA DA EN FRIO, GAVETAS EN TAMANO CARTA/OFICIO C/ARENA	\$ 3,921.04
26253	MONITOR DE 18.5"	\$ -
26196	C.P.U. (INCLUYE TECLADO Y MOUSE)	\$ -
27078	UNIDAD DE RESPALDO	\$ -
40154	COMPUTADORA THINKCENTRE ALL IN ONE PANTALLA LED DE 20" (INCLUYE TECLADO Y MOUSE)	\$ 11,890.00
41065	ARCHIVERO METALICO VERTICAL CON CUATRO GAVETAS DE- 134.2X46X70, FABRICADO EN ACERO CAL.24 LAMINA ROLA DA EN FRIO, GAVETAS EN TAMANO CARTA/OFICIO C/ARENA	\$ 3,921.04
27065	MONITOR DE 18.5"	\$ -
27047	C.P.U. (INCLUYE TECLADO Y MOUSE)	\$ -
27075	UNIDAD DE RESPALDO	\$ -
40159	COMPUTADORA THINKCENTRE ALL IN ONE PANTALLA LED DE 20" (INCLUYE TECLADO Y MOUSE)	\$ 11,890.00
41069	ARCHIVERO METALICO VERTICAL CON CUATRO GAVETAS DE- 134.2X46X70, FABRICADO EN ACERO CAL.24 LAMINA ROLA DA EN FRIO, GAVETAS EN TAMANO CARTA/OFICIO C/ARENA	\$ 3,921.04
26044	MONITOR S1933 DE 18.5" TIPO LCD WIDESCREEEN	\$ -
26866	C.P.U. (INCLUYE TECLADO Y MOUSE)	\$ -
05982	EQUIPO DE RAYOS X COMPUESTO DE DISPARADOR, MESA COLIMADOR TUBO GENERADOR, BULY Y TUBO ESTANDARS	\$ 107,626.55
19360	CRISTAL PLOMOSO PARA PROTECCION CONTRA RADIACIONES MEDIDA DE 35.5 CMS.	\$ 7,272.42
19361	CRISTAL PLOMOSO PARA PROTECCION CONTRA RADIACIONES CON MEDIDA DE 35.5 X 35.5 CMS.	\$ 7,272.42
20042	GUANTES EMPLOMADOS	\$ 2,875.00
41066	ARCHIVERO METALICO VERTICAL CON CUATRO GAVETAS DE- 134.2X46X70, FABRICADO EN ACERO CAL.24 LAMINA ROLA DA EN FRIO, GAVETAS EN TAMANO CARTA/OFICIO C/ARENA	\$ 3,921.04
40175	COMPUTADORA THINKCENTRE ALL IN ONE PANTALLA LED DE 20" (INCLUYE TECLADO Y MOUSE)	\$ 11,890.00
22733	REFRIGERADOR VERT. 14 P3, BARRA TORSION	\$ 8,400.00
21363	MICROSCOPIO BINOCULAR DE LUZ TRANSMITIDA	\$ 33,120.00
19868	MICROSCOPIO BINOCULAR CON SISTEMA DE OPTICA ICS-AEROMATICA PARA TECNICAS DE LUZ CAMPO CLARO ASXIOSTAR CON ILUMINACION	\$ 47,955.00
41047	ESCRITORIO RECTANGULAR SECRETARIAL DE 120X60X75CMS CON 1 CAJONERA DE 2 GAVETAS 1 ARCHIVERA 1 PAPELERA CAJONERA Y FALDON EN 16MM, FABRICADO EN MELAMINA	\$ 3,110.77
21164	AUTOCLAVE DIGITAL CON CAMARA 20 X 35 CM. ESTADO SO LIDO 100 ACERO INOXIDABLE.	\$ 13,368.75
23111	AMALGAMADOR AMALGA - MIX	\$ 2,992.30
19474	UNIDAD DENTAL; MODULO, SILLON Y LAMPARA SEMIFRIA FECHA DE ADQUISICION AÑO 1998	\$ 10,597.25
41046	ESCRITORIO RECTANGULAR SECRETARIAL DE 120X60X75CMS CON 1 CAJONERA DE 2 GAVETAS 1 ARCHIVERA 1 PAPELERA CAJONERA Y FALDON EN 16MM, FABRICADO EN MELAMINA	\$ 3,110.77
27680	UNIDAD DE RESPALDO	\$ 2,396.47



GOBIERNO CONSTITUCIONAL DEL ESTADO DE CHIAPAS
INSTITUTO DE SEGURIDAD SOCIAL DE LOS TRABAJADORES
DEL ESTADO DE CHIAPAS

INVENTARIO ANUAL 2022

RELACION DE BIENES QUE COMPONEN SU PATRIMONIO
CUENTA PUBLICA ENERO - DICIEMBRE 2022

Página 59 de 145

CODIGO	DESCRIPCION	VALOR EN LIBROS
21163	AUTOCLAVE DIGITAL CON CAMARA 20 X 35 CM. ESTADO SO LIDO 100 ACERO INOXIDABLE.	\$ 13,368.75
23112	AMALGAMADOR ELECTRICO NOTA: ESTE EQUIPO SUSTITUYE AL ANTERIOR CON SERIE No. 4280940009, CON NUMERO DE INVENTARIO 29173.	\$ 2,992.30
24846	SILLON DENTAL CON PLATAFORMA Y RESPALDO RECLINABLE	\$ 39,100.00
41002	ESCRITORIO SEMIEJECUTIVO DE 160X60X75CM CONSTA DE- 1 CUBIERTA Y 2 SOPORTES EN 28MM, 1 FALDON Y 1 CAJO NERA CON DOS GAVETAS (1A+1P) EN 16MM, COLOR WENGUE	\$ 3,910.20
41075	ARCHIVERO METALICO VERTICAL CON CUATRO GAVETAS DE- 134.2X46X75, FABRICADO EN ACERO CAL.24 LAMINA ROLA DA EN FRIO, GAVETAS EN TAMANO CARTA/OFICIO C/ARENA	\$ 3,921.04
41077	ARCHIVERO METALICO VERTICAL CON CUATRO GAVETAS DE- 134.2X46X70, FABRICADO EN ACERO CAL.24 LAMINA ROLA DA EN FRIO, GAVETAS EN TAMANO CARTA/OFICIO C/ARENA	\$ 3,921.04
41195	TELEFONO DIGITAL CON PANTALLA DE CINCO LINEAS REGU LARES 40 TECLAS PROGRAMABLES	\$ 11,020.00
20184	RELOJ CHECADOR	\$ 7,155.55
26066	MONITOR S1933 DE 18.5" TIPO LCD WIDESCREEEN	\$ -
27040	C.P.U. (INCLUYE TECLADO Y MOUSE)	\$ -
27050	C.P.U. (INCLUYE TECLADO Y MOUSE)	\$ -
41118	COMPUTADORA ALL IN ONE CON LAS SIGUIENTES CARACTE- RISTICAS FORMATO TODO EN UNO, INCLUYE TECLADO Y -- MOUSE	\$ 26,500.00
26613	LECTOR CODIGO DE BARRAS	\$ 6,565.60
41051	ESCRITORIO RECTANGULAR SECRETARIAL DE 120X60X75CMS CON 1 CAJONERA DE 2 GAVETAS 1 ARCHIVERA 1 PAPELERA CAJONERA Y FALDON EN 16MM, FABRICADO EN MELAMINA	\$ 3,110.77
41099	COMPUTADORA ALL IN ONE CON LAS SIGUIENTES CARACTE- RISTICAS FORMATO TODO EN UNO INCLUYE TECLADO Y MOU SE	\$ 26,500.00
26677	UNIDAD DE RESPALDO	\$ -
24760	MESA DE EXPLORACION UNIVERSAL	\$ 3,888.15
40288	ESFIGMOMANOMETRO ANEROIDE PORTATIL	\$ 4,466.00
40213	ESTUCHE DE DIAGNOSTICO	\$ 17,307.20
41078	ARCHIVERO METALICO VERTICAL CON CUATRO GAVETAS DE- 134.2X46X70, FABRICADO EN ACERO CAL.24 LAMINA ROLA DA EN FRIO, GAVETAS EN TAMANO CARTA/OFICIO C/ARENA	\$ 3,921.04
19310	REFRIGERADOR DE 11 PIES	\$ 7,360.00
41517	COMPUTADORA PANTALLA 21.5" FHD NO TACTIL, WINDOWS 10 PRO 64BITS ALL IN ONE PROCESADOR INTEL CORE I5- 9500 3.0 GHZ, MEMORIA DDR4- 2666 MHZ DE 16 GB	\$ 23,798.56
41053	ESCANER CON ALIMENTADOR DE HOJAS ESCRITORIO RECTANGULAR SECRETARIAL DE 120X60X75CMS CON 1 CAJONERA DE 2 GAVETAS 1 ARCHIVERA 1 PAPELERA CAJONERA Y FALDON EN 16MM, FABRICADO EN MELAMINA	\$ 9,522.44 \$ 3,110.77
41127	COMPUTADORA ALL IN ONE CON LAS SIGUIENTES CARACTE- RISTICAS FORMATO TODO EN UNO, INCLUYE TECLADO Y -- MOUSE	\$ 26,500.00
25876	UNIDAD DE RESPALDO	\$ 1,647.20
24388	MESA DE EXPLORACION UNIVERSAL(CAMA)	\$ 3,888.15
40284	ESFIGMOMANOMETRO ANEROIDE PORTATIL	\$ 4,466.00
40211	ESTUCHE DE DIAGNOSTICO	\$ 17,307.20



GOBIERNO CONSTITUCIONAL DEL ESTADO DE CHIAPAS
INSTITUTO DE SEGURIDAD SOCIAL DE LOS TRABAJADORES
DEL ESTADO DE CHIAPAS

INVENTARIO ANUAL 2022

RELACION DE BIENES QUE COMPONEN SU PATRIMONIO
CUENTA PUBLICA ENERO - DICIEMBRE 2022

Página 60 de 145

CODIGO	DESCRIPCION	VALOR EN LIBROS
41054	ESCRITORIO RECTANGULAR SECRETARIAL DE 120X60X75CMS CON 1 CAJONERA DE 2 GAVETAS 1 ARCHIVERA 1 PAPELERA CAJONERA Y FALDON EN 16MM, FABRICADO EN MELAMINA	\$ 3,110.77
41102	COMPUTADORA ALL IN ONE CON LAS SIGUIENTES CARACTERISTICAS FORMATO TODO EN UNO INCLUYE TECLADO Y MOUSE	\$ 26,500.00
24762	MESA DE EXPLORACION UNIVERSAL	\$ 3,888.15
40292	ESFIGMOMANOMETRO ANEROIDE PORTATIL	\$ 4,466.00
40208	ESTUCHE DE DIAGNOSTICO	\$ 17,307.20
41055	ESCRITORIO RECTANGULAR SECRETARIAL DE 120X60X75CMS CON 1 CAJONERA DE 2 GAVETAS 1 ARCHIVERA 1 PAPELERA CAJONERA Y FALDON EN 16MM, FABRICADO EN MELAMINA	\$ 3,110.77
41134	COMPUTADORA ALL IN ONE CON LAS SIGUIENTES CARACTERISTICAS FORMATO TODO EN UNO, INCLUYE TECLADO Y -- MOUSE	\$ 26,500.00
24763	MESA DE EXPLORACION UNIVERSAL	\$ 3,888.15
40295	ESFIGMOMANOMETRO ANEROIDE PORTATIL	\$ 4,466.00
40210	ESTUCHE DE DIAGNOSTICO	\$ 17,307.20
41050	ESCRITORIO RECTANGULAR SECRETARIAL DE 120X60X75CMS CON 1 CAJONERA DE 2 GAVETAS 1 ARCHIVERA 1 PAPELERA CAJONERA Y FALDON EN 16MM, FABRICADO EN MELAMINA	\$ 3,110.77
41096	COMPUTADORA ALL IN ONE CON LAS SIGUIENTES CARACTERISTICAS FORMATO TODO EN UNO, INCLUYE TECLADO Y -- MOUSE	\$ 26,500.00
24387	MESA DE EXPLORACION UNIVERSAL	\$ 3,888.15
40212	ESTUCHE DE DIAGNOSTICO	\$ 17,307.20
41057	ESCRITORIO RECTANGULAR SECRETARIAL DE 120X60X75CMS CON 1 CAJONERA DE 2 GAVETAS 1 ARCHIVERA 1 PAPELERA CAJONERA Y FALDON EN 16MM, FABRICADO EN MELAMINA	\$ 3,110.77
41664	COMPUTADORA ALL IN ONE (INCLUYE TECLADO Y MOUSE)	\$ 29,249.00
24385	MESA DE EXPLORACION UNIVERSAL	\$ 3,888.15
40283	ESFIGMOMANOMETRO ANEROIDE PORTATIL	\$ 4,466.00
40216	ESTUCHE DE DIAGNOSTICO	\$ 17,307.20
41048	ESCRITORIO RECTANGULAR SECRETARIAL DE 120X60X75CMS CON 1 CAJONERA DE 2 GAVETAS 1 ARCHIVERA 1 PAPELERA CAJONERA Y FALDON EN 16MM, FABRICADO EN MELAMINA	\$ 3,110.77
21165	AUTOCLAVE DIGITAL CON CAMARA 20 X 35 CM. ESTADO SO LIDO 100 ACERO INOXIDABLE.	\$ 13,368.75
40355	AMALGAMADOR DENTAL	\$ 14,500.00
24358	UNIDAD DENTAL	\$ 39,100.00
25634	PIEZA DE MANO DE ALTA VELOCIDAD	\$ 3,996.25
25990	PIEZA DE MANO DE ALTA VELOCIDAD	\$ 2,610.00
41005	ESCRITORIO SEMIEJECUTIVO DE 160X60X75CM CONSTA DE- 1 CUBIERTA Y 2 SOPORTES EN 28MM, 1 FALDON Y 1 CAJO NERA CON 2 GAVETAS (1A+1P) EN 16MM, COLOR WENGUE	\$ 3,910.20
41058	ESCRITORIO RECTANGULAR SECRETARIAL DE 120X60X75CMS CON 1 CAJONERA DE 2 GAVETAS 1 ARCHIVERA 1 PAPELERA CAJONERA Y FALDON EN 16MM, FABRICADO EN MELAMINA	\$ 3,110.77
41124	COMPUTADORA ALL IN ONE CON LAS SIGUIENTES CARACTERISTICAS FORMATO TODO EN UNO, INCLUYE TECLADO Y -- MOUSE	\$ 26,500.00
24386	MESA DE EXPLORACION UNIVERSAL	\$ 3,888.15
41049	ESCRITORIO RECTANGULAR SECRETARIAL DE 120X60X75CMS CON 1 CAJONERA DE 2 GAVETAS 1 ARCHIVERA 1 PAPELERA CAJONERA Y FALDON EN 16MM, FABRICADO EN MELAMINA	\$ 3,110.77



GOBIERNO CONSTITUCIONAL DEL ESTADO DE CHIAPAS
INSTITUTO DE SEGURIDAD SOCIAL DE LOS TRABAJADORES
DEL ESTADO DE CHIAPAS

INVENTARIO ANUAL 2022

RELACION DE BIENES QUE COMPONEN SU PATRIMONIO
CUENTA PUBLICA ENERO - DICIEMBRE 2022

Página 61 de 145

CODIGO	DESCRIPCION	VALOR EN LIBROS
27071	IMPRESORA	\$ -
41108	COMPUTADORA ALL IN ONE CON LAS SIGUIENTES CARACTE- RISTICAS FORMATO TODO EN UNO INCLUYE TECLADO Y MOU SE	\$ 26,500.00
40296	ESFIGMOMANOMETRO ANEROIDE PORTATIL	\$ 4,466.00
40215	ESTUCHE DE DIAGNOSTICO	\$ 17,307.20
41004	ESCRITORIO SEMIEJECUTIVO DE 160X60X75CM CONSTA DE- 1 CUBIERTA Y 2 SOPORTES EN 28MM, 1 FALDON Y 1 CAJO NERA CON 2 GAVETAS (1A+1P) EN 16MM, COLOR WENGUE	\$ 3,910.20
27070	IMPRESORA	\$ -
41101	COMPUTADORA ALL IN ONE CON LAS SIGUIENTES CARACTE- RISTICAS FORMATO TODO EN UNO INCLUYE TECLADO Y MOU SE	\$ 26,500.00
40214	ESTUCHE DE DIAGNOSTICO	\$ 17,307.20
22981	CARRO PARA CURACIONES	\$ 2,645.00
27926	TELEVISION LED 42"	\$ 12,067.42
27064	MONITOR DE 18.5"	\$ -
27042	C.P.U. (INCLUYE TECLADO Y MOUSE)	\$ -
27076	UNIDAD DE RESPALDO	\$ -
25450	TONOMETRO OCULAR DE SCHIOTZ 4 PESAS ESCALA RECTA DE ACERO INOXIDABLE	\$ 2,826.70
41076	ARCHIVERO METALICO VERTICAL CON CUATRO GAVETAS DE- 134.2X46X70, FABRICADO EN ACERO CAL.24 LAMINA ROLA DA EN FRIO, GAVETAS EN TAMANO CARTA/OFICIO C/ARENA	\$ 3,921.04
41044	ESCRITORIO RECTANGULAR SECRETARIAL DE 120X60X75CMS CON 1 CAJONERA DE 2 GAVETAS 1 ARCHIVERA 1 PAPELERA CAJONERA Y FALDON EN 16MM, FABRICADO EN MELAMINA	\$ 3,110.77
41068	ARCHIVERO METALICO VERTICAL CON CUATRO GAVETAS DE- 134.2X46X70, FABRICADO EN ACERO CAL.24 LAMINA ROLA DA EN FRIO, GAVETAS EN TAMANO CARTA/OFICIO C/ARENA	\$ 3,921.04
40158	COMPUTADORA THINKCENTRE ALL IN ONE PANTALLA LED DE 20" (INCLUYE TECLADO Y MOUSE)	\$ 11,890.00
27204	TELEFONO DIGITAL	\$ 3,706.05
27919	PUNTO DE ACCESO INALAMBRICO MODELO ROCKET M5 SERIE 68725100A91E, ANTENA PARABOLICA DE 30DBI A 5 GHZ, DOBLE POLARIDAD SIMULTANEA S/RD5H43675 MOD/RD5G30.	\$ 10,383.74
25443	ANTENA EXTERNA OMNIDIRECCIONAL DE 5.2 dBi A 2.4 ghzAIRANT 1728 28.57CMX2.64CM INCLUYE CABLE DE IN- TERCONEXION	\$ 1,889.39
23949	SERVIDOR DE ALMACENAMIENTO	\$ 85,134.50
24075	SERVIDOR DE COMUNICACIONES	\$ 168,911.54
24914	MONITOR	\$ 4,600.00
24921	MONITOR	\$ 4,600.00
25842	MONITOR 18.5"	\$ 5,087.76
26239	MONITOR DE 18.5"	\$ -
27055	MONITOR DE 18.5"	\$ -
27060	MONITOR DE 18.5"	\$ -
27061	MONITOR DE 18.5"	\$ -
27063	MONITOR DE 18.5"	\$ -
27066	MONITOR DE 18.5"	\$ -
37054	MONITOR (BIEN ENTREGADO EN COMODATO AL ISSTECH PO R GOB. DEL EDO.)	\$ 4,083.72
27992	IMPRESORA LASER A COLOR	\$ 4,374.36
21663	C.P.U. CON TECLADO	\$ 13,225.00



GOBIERNO CONSTITUCIONAL DEL ESTADO DE CHIAPAS
INSTITUTO DE SEGURIDAD SOCIAL DE LOS TRABAJADORES
DEL ESTADO DE CHIAPAS

INVENTARIO ANUAL 2022

RELACION DE BIENES QUE COMPONEN SU PATRIMONIO
CUENTA PUBLICA ENERO - DICIEMBRE 2022

Página 62 de 145

CODIGO	DESCRIPCION	VALOR EN LIBROS
24959	C.P.U.	\$ 14,360.05
25351	C.P.U. (INCLUYE TECLADO Y MOUSE)	\$ 13,570.00
26207	C.P.U. (INCLUYE TECLADO Y MOUSE)	\$ -
27043	C.P.U. (INCLUYE TECLADO Y MOUSE)	\$ -
27044	C.P.U. (INCLUYE TECLADO Y MOUSE)	\$ -
27045	C.P.U. (INCLUYE TECLADO Y MOUSE)	\$ -
27046	C.P.U. (INCLUYE TECLADO Y MOUSE)	\$ -
27052	C.P.U. (INCLUYE TECLADO Y MOUSE)	\$ -
27053	C.P.U. (INCLUYE TECLADO Y MOUSE)	\$ -
36769	C.P.U. (BIEN ENTREGADO EN COMODATO AL ISSTECH POR GOB. DEL EDO.)	\$ 11,909.97
25392	SWITCH 24 PUERTOS	\$ 15,640.00
25394	PUNTO DE ACCESO	\$ 11,891.00
25395	PUNTO DE ACCESO	\$ 11,891.00
25396	PUNTO DE ACCESO	\$ 11,891.00
25397	PUNTO DE ACCESO	\$ 11,891.00
27996	PUNTO DE ACCESO (SWITCH)	\$ 5,392.84
40032	FIREWALL (SOFTWARE/HARDWARE)	\$ 57,964.04
40160	COMPUTADORA THINKCENTRE ALL IN ONE PANTALLA LED DE 20" (INCLUYE TECLADO Y MOUSE)	\$ 11,890.00
26666	UNIDAD DE RESPALDO	\$ -
26669	UNIDAD DE RESPALDO	\$ -
25391	UNIDAD DE RESPALDO	\$ 6,095.00
27080	UNIDAD DE RESPALDO	\$ -
27081	UNIDAD DE RESPALDO	\$ -
27083	UNIDAD DE RESPALDO	\$ -
27084	UNIDAD DE RESPALDO	\$ -
27085	UNIDAD DE RESPALDO	\$ -
41174	UNIDAD DE RESPALDO DE ENERGIA	\$ 38,038.00
27056	MONITOR DE 18.5"	\$ -
27051	C.P.U. (INCLUYE TECLADO Y MOUSE)	\$ -
40034	COMPUTADORA THINKCENTRE ALL IN ONE PANTALLA LED DE 20" (INCLUYE TECLADO Y MOUSE)	\$ 11,890.00
26672	UNIDAD DE RESPALDO	\$ -
26673	UNIDAD DE RESPALDO	\$ -
41045	ESCRITORIO RECTANGULAR SECRETARIAL DE 120X60X75CMS CON 1 CAJONERA DE 2 GAVETAS 1 ARCHIVERA 1 PAPELERA CAJONERA Y FALDON EN 16MM, FABRICADO EN MELAMINA	\$ 3,110.77
27059	MONITOR DE 18.5"	\$ -
27041	C.P.U. (INCLUYE TECLADO Y MOUSE)	\$ -
27072	UNIDAD DE RESPALDO	\$ -
24991	AIRE ACONDICIONADO TIPO MINISPLIT 18000 BTU EVAPORADORA SERIE 703TAVY00383,	\$ 7,324.33
41660	COMPUTADORA ALL IN ONE (INCLUYE TECLADO Y MOUSE)	\$ 29,249.00
24759	MESA DE EXPLORACION UNIVERSAL	\$ 3,888.15
24317	BASCULA CON ESTADIMETRO	\$ 2,760.00
40286	ESFIGMOMANOMETRO ANEROIDE PORTATIL	\$ 4,466.00
41003	ESCRITORIO SEMIEJECUTIVO DE 160X60X75CM CONSTA DE- 1 CUBIERTA Y 2 SOPORTES EN 28MM, 1 FALDON Y 1 CAJO NERA CON DOS GAVETAS (1A+1P) EN 16MM, COLOR WENGUE	\$ 3,910.20
41661	COMPUTADORA ALL IN ONE (INCLUYE TECLADO Y MOUSE)	\$ 29,249.00



GOBIERNO CONSTITUCIONAL DEL ESTADO DE CHIAPAS
INSTITUTO DE SEGURIDAD SOCIAL DE LOS TRABAJADORES
DEL ESTADO DE CHIAPAS

INVENTARIO ANUAL 2022

RELACION DE BIENES QUE COMPONEN SU PATRIMONIO
CUENTA PUBLICA ENERO - DICIEMBRE 2022

Página 63 de 145

CODIGO	DESCRIPCION	VALOR EN LIBROS
40036	COMPUTADORA THINKCENTRE ALL IN ONE PANTALLA LED DE 20" (INCLUYE TECLADO Y MOUSE)	\$ 11,890.00
24761	MESA DE EXPLORACION UNIVERSAL	\$ 3,888.15
41052	ESCRITORIO RECTANGULAR SECRETARIAL DE 120X60X75CMS CON 1 CAJONERA DE 2 GAVETAS 1 ARCHIVERA 1 PAPELERA CAJONERA Y FALDON EN 16MM, FABRICADO EN MELAMINA	\$ 3,110.77
41115	COMPUTADORA ALL IN ONE CON LAS SIGUIENTES CARACTERISTICAS FORMATO TODO EN UNO, INCLUYE TECLADO Y -- MOUSE	\$ 26,500.00
40209	ESTUCHE DE DIAGNOSTICO	\$ 17,307.20
27445	MONITOR DE 18.5"	\$ 3,450.00
27368	C.P.U. (INCLUYE TECLADO Y MOUSE)	\$ 11,321.17
36705	C.P.U. (BIEN ENTREGADO EN COMODATO AL ISSTECH POR GOB. DEL EDO.)	\$ 11,909.97
40136	COMPUTADORA THINKCENTRE ALL IN ONE PANTALLA LED DE 20" (INCLUYE TECLADO Y MOUSE)	\$ 11,890.00
27074	UNIDAD DE RESPALDO	\$ -
06043	EQUIPO DOPLER ESTETOSCOPIO.	\$ 3,346.50
27054	MONITOR DE 18.5"	\$ -
27073	UNIDAD DE RESPALDO	\$ -
21058	BOMBA DE AGUA 2 X 1.5 3 H.P.	\$ 4,658.37
25619	BASCULA CON ESTADIMETRO PARA ADULTO	\$ 3,085.60
27067	MONITOR DE 18.5"	\$ -
27049	C.P.U. (INCLUYE TECLADO Y MOUSE)	\$ -
24764	MESA DE EXPLORACION UNIVERSAL	\$ 3,888.15
41768	ULTRASONIDO MINDRAY DC-30 INCLUYE: EQUIPO CON BASE A ESPECIFICACIONES - INSTALACION EN SITIO, CAPACITACION	\$ 897,723.45
41071	ARCHIVERO METALICO VERTICAL CON CUATRO GAVETAS DE- 134.2X46X70, FABRICADO EN ACERO CAL.24 LAMINA ROLADA EN FRIO, GAVETAS EN TAMANO CARTA/OFICIO C/ARENA	\$ 3,921.04
27057	MONITOR DE 18.5"	\$ -
26262	C.P.U. TECLADO Y MOUSE	\$ -
27082	UNIDAD DE RESPALDO	\$ -
40110	COMPUTADORA THINKCENTRE ALL IN ONE PANTALLA LED DE 20" (INCLUYE TECLADO Y MOUSE)	\$ 11,890.00
21117	MAQUINA DE ESCRIBIR ELECTRICA	\$ 3,864.00
41515	COMPUTADORA PANTALLA 21.5" FHD NO TACTIL, WINDOWS 10 PRO 64BITS ALL IN ONE PROCESADOR INTEL CORE I5- 9500 3.0 GHZ, MEMORIA DDR4-2666 MHZ DE 16 GB	\$ 23,798.56
20874	MESA DE EXPLORACION	\$ 3,105.00
41056	ESCRITORIO RECTANGULAR SECRETARIAL DE 120X60X75CMS CON 1 CAJONERA DE 2 GAVETAS 1 ARCHIVERA 1 PAPELERA CAJONERA Y FALDON EN 16MM, FABRICADO EN MELAMINA	\$ 3,110.77
25036	VITRINA PARA MEDICAMENTOS 1.60X.60 MTS DOS PUERTAS ABATIBLES	\$ 4,318.25
26037	AUTOCLAVE DE 12 LTS	\$ 13,900.00
25989	PIEZA DE MANO DE ALTA VELOCIDAD	\$ 2,610.00
41072	ARCHIVERO METALICO VERTICAL CON CUATRO GAVETAS DE- 134.2X46X70, FABRICADO EN ACERO CAL.24 LAMINA ROLADA EN FRIO, GAVETAS EN TAMANO CARTA/OFICIO C/ARENA	\$ 3,921.04
40086	COMPUTADORA THINKCENTRE ALL IN ONE PANTALLA LED DE 20" (INCLUYE TECLADO Y MOUSE)	\$ 11,890.00
40133	COMPUTADORA THINKCENTRE ALL IN ONE PANTALLA LED DE 20" (INCLUYE TECLADO Y MOUSE)	\$ 11,890.00



GOBIERNO CONSTITUCIONAL DEL ESTADO DE CHIAPAS
INSTITUTO DE SEGURIDAD SOCIAL DE LOS TRABAJADORES
DEL ESTADO DE CHIAPAS

INVENTARIO ANUAL 2022

RELACION DE BIENES QUE COMPONEN SU PATRIMONIO
CUENTA PUBLICA ENERO - DICIEMBRE 2022

Página 64 de 145

CODIGO	DESCRIPCION	VALOR EN LIBROS
40139	COMPUTADORA THINKCENTRE ALL IN ONE PANTALLA LED DE 20" (INCLUYE TECLADO Y MOUSE)	\$ 11,890.00
41070	ARCHIVERO METALICO VERTICAL CON CUATRO GAVETAS DE- 134.2X46X70, FABRICADO EN ACERO CAL.24 LAMINA ROLA DA EN FRIO, GAVETAS EN TAMANO CARTA/OFICIO C/ARENA	\$ 3,921.04
40039	COMPUTADORA THINKCENTRE ALL IN ONE PANTALLA LED DE 20" (INCLUYE TECLADO Y MOUSE)	\$ 11,890.00
27079	UNIDAD DE RESPALDO	\$ -
25031	VITRINA PARA MEDICAMENTOS 1.60X.60 MTS DOS PUERTAS ABATIBLES	\$ 4,318.25
27130	MONITOR DE 18.5"	\$ -
27131	MONITOR DE 18.5"	\$ -
27727	IMPRESORA LASERJET	\$ 5,675.83
41451	IMPRESORA LASER MONOCROMATICA	\$ 5,376.60
41782	IMPRESORA LASER MONOCROMATICA	\$ 7,720.40
27128	C.P.U. (INCLUYE TECLADO Y MOUSE)	\$ -
27129	C.P.U. (INCLUYE TECLADO Y MOUSE)	\$ -
27869	COMPUTADORA ALL-IN-ONE, PANTALLA PANORAMICA TIPO LED DE 20" (INCLUYE TECLADO Y MOUSE)	\$ 11,832.28
41685	COMPUTADORA ALL IN ONE (INCLUYE TECLADO Y MOUSE)	\$ 29,249.00
	COMPUTADORA DE ESCRITORIO MEDIA TIPO A, CONSTA DE: MONITOR LCD DE 19.5" SERIE 3CQ2081LT1 MODELO P204v MARCA HP, TECLADO Y MOUSE, C.P.U. CARACTERISTICAS:	\$ 20,921.76
27132	UNIDAD DE RESPALDO	\$ -
27133	UNIDAD DE RESPALDO	\$ -
24784	LECTOR DE CODIGO DE BARRAS	\$ 5,393.50
25030	VITRINA PARA MEDICAMENTOS 1.60X.60 MTS DOS PUERTAS ABATIBLES	\$ 4,318.25
25839	MONITOR 18.5"	\$ 5,087.76
27034	MONITOR DE 18.5"	\$ -
27035	MONITOR DE 18.5"	\$ -
27036	IMPRESORA	\$ -
41454	IMPRESORA LASER MONOCROMATICA	\$ 5,376.60
27032	C.P.U. (INCLUYE TECLADO Y MOUSE)	\$ -
27033	C.P.U. (INCLUYE TECLADO Y MOUSE)	\$ -
41799	C.P.U. (INCLUYE TECLADO Y MOUSE)	\$ 29,008.89
27039	SWITCH DE OCHO PUERTOS	\$ -
27888	COMPUTADORA ALL-IN-ONE, PANTALLA PANORAMICA TIPO LED DE 20" (INCLUYE TECLADO Y MOUSE)	\$ 11,832.28
27038	NO BREAK	\$ -
24773	LECTOR DE CODIGO DE BARRAS	\$ 5,393.50
22982	CARRO PARA CURACIONES	\$ 2,645.00
25027	VITRINA PARA MEDICAMENTOS 1.60X.60 MTS DOS PUERTAS	\$ 4,318.25
20979	MAQUINA DE ESCRIBIR MECANICA DE 62 CMS.	\$ 4,150.35
25427	TELEFONO DIGITAL	\$ 1,124.07
21179	ENFRIADOR DE AGUA	\$ 2,724.35
24995	AIRE ACONDICIONADO TIPO MINISPLIT 18000 BTU EVAPORADORA SERIE 703TATGO0345,	\$ 7,324.33
27279	AIRE ACONDICIONADO DE 2.00 TR	\$ 8,858.92
27280	AIRE ACONDICIONADO DE 1.5 TR	\$ 6,583.00
25091	REFRIGERADOR 9 PIES CUBICOS	\$ 4,772.50
25807	MONITOR 18.5"	\$ 5,087.76
26956	MONITOR DE 18.5"	\$ -



GOBIERNO CONSTITUCIONAL DEL ESTADO DE CHIAPAS
INSTITUTO DE SEGURIDAD SOCIAL DE LOS TRABAJADORES
DEL ESTADO DE CHIAPAS

INVENTARIO ANUAL 2022

RELACION DE BIENES QUE COMPONEN SU PATRIMONIO
CUENTA PUBLICA ENERO - DICIEMBRE 2022

Página 65 de 145

CODIGO	DESCRIPCION	VALOR EN LIBROS
26957	MONITOR DE 18.5"	\$ -
26958	MONITOR DE 18.5"	\$ -
26959	MONITOR DE 18.5"	\$ -
26960	MONITOR DE 18.5"	\$ -
26961	MONITOR DE 18.5"	\$ -
26962	MONITOR DE 18.5"	\$ -
26963	MONITOR DE 18.5"	\$ -
22612	IMPRESORA	\$ 14,124.30
26964	IMPRESORA	\$ -
26965	IMPRESORA	\$ -
27847	IMPRESORA	\$ 9,166.63
41778	IMPRESORA LASER MONOCROMATICA	\$ 7,720.40
	IMPRESORA LASER MONOCROMATICA	\$ 7,942.59
23786	C.P.U.(INCLUYE MOUSE Y TECLADO)	\$ 13,267.20
25766	C.P.U. (INCLUYE TECLADO Y MOUSE)	\$ 10,549.04
26948	C.P.U. (INCLUYE TECLADO Y MOUSE)	\$ -
26950	C.P.U. (INCLUYE TECLADO Y MOUSE)	\$ -
26951	C.P.U. (INCLUYE TECLADO Y MOUSE)	\$ -
26952	C.P.U. (INCLUYE TECLADO Y MOUSE)	\$ -
26953	C.P.U. (INCLUYE TECLADO Y MOUSE)	\$ -
26954	C.P.U. (INCLUYE TECLADO Y MOUSE)	\$ -
26955	C.P.U. (INCLUYE TECLADO Y MOUSE)	\$ -
27771	SWITCH DE 24 PUERTOS	\$ 9,389.64
41687	COMPUTADORA ALL IN ONE (INCLUYE TECLADO Y MOUSE)	\$ 29,249.00
25883	UNIDAD DE RESPALDO	\$ 1,647.20
26966	UNIDAD DE RESPALDO	\$ -
26967	UNIDAD DE RESPALDO	\$ -
26968	UNIDAD DE RESPALDO	\$ -
26969	UNIDAD DE RESPALDO	\$ -
26970	UNIDAD DE RESPALDO	\$ -
26971	UNIDAD DE RESPALDO	\$ -
26972	UNIDAD DE RESPALDO	\$ -
26973	UNIDAD DE RESPALDO	\$ -
41728	ESCANER CON ALIMENTADOR DE HOJAS	\$ 13,108.00
26615	LECTOR CODIGO DE BARRAS	\$ 6,565.60
37196	LECTOR OPTICO (BIEN ENTREGADO EN COMODATO AL ISSTE CH POR GOB. DEL EDO.)	\$ 2,556.45
21588	ESTERILIZADOR QUIRURGICO CON VOLTAJE DE 127 VATT POTENCIA 550 W.	\$ 4,365.00
25623	BASCULA CON ESTADIMETRO PARA ADULTO	\$ 3,085.60
40315	ESFIGMOMANOMETRO ANEROIDE PORTATIL	\$ 4,466.00
40316	ESFIGMOMANOMETRO ANEROIDE PORTATIL	\$ 4,466.00
40317	ESFIGMOMANOMETRO ANEROIDE PORTATIL	\$ 4,466.00
40318	ESFIGMOMANOMETRO ANEROIDE PORTATIL	\$ 4,466.00
40319	ESFIGMOMANOMETRO ANEROIDE PORTATIL	\$ 4,466.00
40320	ESFIGMOMANOMETRO ANEROIDE PORTATIL	\$ 4,466.00
40223	ESTUCHE DE DIAGNOSTICO	\$ 17,307.20
40224	ESTUCHE DE DIAGNOSTICO	\$ 17,307.20
19102	CAJA FUERTE CON COMPARTIMIENTO PARA TESORO CON PUERTECILLA METALICA DOS GAVETAS INDEPENDIENTES MEDIDAS 45 X 38 X 61	\$ 4,146.90
27301	FAX Y TELEFONO	\$ 3,420.84



GOBIERNO CONSTITUCIONAL DEL ESTADO DE CHIAPAS
INSTITUTO DE SEGURIDAD SOCIAL DE LOS TRABAJADORES
DEL ESTADO DE CHIAPAS

INVENTARIO ANUAL 2022

RELACION DE BIENES QUE COMPONEN SU PATRIMONIO
CUENTA PUBLICA ENERO - DICIEMBRE 2022

Página 66 de 145

CODIGO	DESCRIPCION	VALOR EN LIBROS
38435	SERVIDOR (BIEN ENTREGADO EN COMODATO AL ISSTECH PO R GOB. DEL EDO.)	\$ 43,056.45
26156	IMPRESORA	\$ -
26974	SWITCH DE 16 PUERTOS	\$ -
27198	ASA APPLIANCE WITH SW, UL USERS, 8 PORTS	\$ 20,125.21
27867	COMPUTADORA ALL-IN-ONE, PANTALLA PANORAMICA TIPO LED DE 20" (INCLUYE TECLADO Y MOUSE)	\$ 11,832.28
27561	UPS (NOBREAK) INTERACTIVO DE LINEA	\$ 13,734.11
27845	ESCANER CAMA PLANA	\$ 4,292.00
27345	IMPRESORA DE TARJETA PVC	\$ 54,884.32
24512	GABINETE UNIVERSAL METALICO 2 PUERTAS .87X.37X1.80	\$ 2,503.55
25028	VITRINA PARA MEDICAMENTOS 1.60X.60 MTS DOS PUERTAS	\$ 4,318.25
24233	MESA PARA REHABILITACION TIPO KARAM CON COLCHONETA	\$ 8,050.00
19103	CAJA FUERTE CON COMPARTIMIENTO PARA TESORO CON PUERTECILLA METALICA DOS GAVETAS INDEPENDIENTES MEDIDAS 45 X 38 X 61	\$ 4,146.90
24229	ARCHIVERO DE METAL CON CAJA FUERTE, DE DOS GAVETAS CAJA MIDE: 1.14X50X70, PESO 230 KG,	\$ 6,665.40
27310	FAX Y TELEFONO	\$ 3,420.84
27324	TELEFONO DIGITAL	\$ 7,725.60
27329	TELEFONO DIGITAL	\$ 7,725.60
27284	AIRE ACONDICIONADO TIPO MINISPLIT DE 1.5 TR 220V	\$ 6,583.00
27285	AIRE ACONDICIONADO TIPO MINISPLIT DE 1 TR. 220V	\$ 4,350.00
27286	AIRE ACONDICIONADO TIPO MINISPLIT DE 1 TR. 220V	\$ 4,350.00
25092	REFRIGERADOR 9 PIES CUBICOS	\$ 4,772.50
38440	SERVIDOR (BIEN ENTREGADO EN COMODATO AL ISSTECH PO R GOB. DEL EDO.)	\$ 43,056.45
25380	MONITOR 19"	\$ 4,025.00
25832	MONITOR 18.5"	\$ 5,087.76
25833	MONITOR 18.5"	\$ 5,087.76
26940	MONITOR DE 18.5"	\$ -
26941	MONITOR DE 18.5"	\$ -
26942	MONITOR DE 18.5"	\$ -
26943	MONITOR DE 18.5"	\$ -
26944	MONITOR DE 18.5"	\$ -
26945	MONITOR DE 18.5"	\$ -
26946	MONITOR DE 18.5"	\$ -
26947	MONITOR DE 18.5"	\$ -
26921	IMPRESORA	\$ -
26922	IMPRESORA	\$ -
26923	IMPRESORA	\$ -
41792	IMPRESORA DE TARJETA PVC	\$ 121,800.00
23761	C.P.U.(INCLUYE MOUSE Y TECLADO)	\$ 13,267.20
25772	C.P.U. (INCLUYE TECLADO Y MOUSE)	\$ 10,549.04
25773	C.P.U. (INCLUYE TECLADO Y MOUSE)	\$ 10,549.04
26932	C.P.U. (INCLUYE TECLADO Y MOUSE)	\$ -
26933	C.P.U. (INCLUYE TECLADO Y MOUSE)	\$ -
26934	C.P.U. (INCLUYE TECLADO Y MOUSE)	\$ -
26935	C.P.U. (INCLUYE TECLADO Y MOUSE)	\$ -
26936	C.P.U. (INCLUYE TECLADO Y MOUSE)	\$ -
26937	C.P.U. (INCLUYE TECLADO Y MOUSE)	\$ -
26938	C.P.U. (INCLUYE TECLADO Y MOUSE)	\$ -



GOBIERNO CONSTITUCIONAL DEL ESTADO DE CHIAPAS
INSTITUTO DE SEGURIDAD SOCIAL DE LOS TRABAJADORES
DEL ESTADO DE CHIAPAS

INVENTARIO ANUAL 2022

RELACION DE BIENES QUE COMPONEN SU PATRIMONIO
CUENTA PUBLICA ENERO - DICIEMBRE 2022

Página 67 de 145

CODIGO	DESCRIPCION	VALOR EN LIBROS
26939	C.P.U. (INCLUYE TECLADO Y MOUSE)	\$ -
41798	C.P.U. (INCLUYE TECLADO Y MOUSE)	\$ 29,008.89
27765	SWITCH DE 24 PUERTOS	\$ 9,389.64
41721	DIGITALIZADOR DE FIRMAS	\$ 8,700.00
27882	COMPUTADORA ALL-IN-ONE, PANTALLA PANORAMICA TIPO LED DE 20" (INCLUYE TECLADO Y MOUSE)	\$ 11,832.28
41688	COMPUTADORA ALL IN ONE (INCLUYE TECLADO Y MOUSE)	\$ 29,249.00
	COMPUTADORA DE ESCRITORIO MEDIA TIPO A, CONSTA DE: MONITOR LCD DE 19.5" SERIE 3CQ2081LQ5 MODELO P204v MARCA HP, TECLADO Y MOUSE, C.P.U. CARACTERISTICAS:	\$ 20,921.76
41092	FIREWALL DE SEGURIDAD PERIMETRAL CENTRAL MEDIO	\$ 17,318.80
26924	UNIDAD DE RESPALDO	\$ -
26925	UNIDAD DE RESPALDO	\$ -
26926	UNIDAD DE RESPALDO	\$ -
26927	UNIDAD DE RESPALDO	\$ -
26928	UNIDAD DE RESPALDO	\$ -
26929	UNIDAD DE RESPALDO	\$ -
26930	UNIDAD DE RESPALDO	\$ -
26931	UNIDAD DE RESPALDO	\$ -
27560	UPS (NOBREAK) INTERACTIVO DE LINEA	\$ 13,734.11
27659	UNIDAD DE RESPALDO	\$ 2,396.47
27839	ESCANER CAMA PLANA	\$ 4,292.00
37183	LECTOR OPTICO (BIEN ENTREGADO EN COMODATO AL ISSTE CH POR GOB. DEL EDO.)	\$ 2,556.45
25218	ANAQUEL 6 ENTREPAÑOS 30X91, 4 POSTES DE 1.80 MTS	\$ 1,046.50
24844	ESTERILIZADOR DE CALOR SECO, CON CHAROLAS PARA INS TRUMENTAL EN ALUMINIO	\$ 4,009.93
24848	BASCULA CON ESTADIMETRO DE 160 KGS	\$ 2,760.00
40309	ESFIGMOMANOMETRO ANEROIDE PORTATIL	\$ 4,466.00
40310	ESFIGMOMANOMETRO ANEROIDE PORTATIL	\$ 4,466.00
40311	ESFIGMOMANOMETRO ANEROIDE PORTATIL	\$ 4,466.00
40312	ESFIGMOMANOMETRO ANEROIDE PORTATIL	\$ 4,466.00
40313	ESFIGMOMANOMETRO ANEROIDE PORTATIL	\$ 4,466.00
40314	ESFIGMOMANOMETRO ANEROIDE PORTATIL	\$ 4,466.00
40221	ESTUCHE DE DIAGNOSTICO	\$ 17,307.20
40222	ESTUCHE DE DIAGNOSTICO	\$ 17,307.20
27207	TELEFONO DIGITAL	\$ 3,706.05
24994	AIRE ACONDICIONADO TIPO MINISPLIT 18000 BTU EVAPORADORA SERIE 703TAHQ00337,	\$ 7,324.33
25090	REFRIGERADOR 9 PIES CUBICOS	\$ 4,772.50
38433	SERVIDOR (BIEN ENTREGADO EN COMODATO AL ISSTECH PO R GOB. DEL EDO.)	\$ 43,056.45
26980	MONITOR DE 18.5"	\$ -
41453	IMPRESORA LASER MONOCROMATICA	\$ 5,376.60
26976	C.P.U. (INCLUYE TECLADO Y MOUSE)	\$ -
27775	SWITCH DE 24 PUERTOS	\$ 9,389.64
41686	COMPUTADORA ALL IN ONE (INCLUYE TECLADO Y MOUSE)	\$ 29,249.00
41183	FIREWALL DE SEGURIDAD PERIMETRAL	\$ 24,200.00
41175	UNIDAD DE RESPALDO DE ENERGIA (UPS)	\$ 38,038.00
40219	ESTUCHE DE DIAGNOSTICO	\$ 17,307.20
27314	TELEFONO DIGITAL	\$ 7,725.60



GOBIERNO CONSTITUCIONAL DEL ESTADO DE CHIAPAS
INSTITUTO DE SEGURIDAD SOCIAL DE LOS TRABAJADORES
DEL ESTADO DE CHIAPAS

INVENTARIO ANUAL 2022

RELACION DE BIENES QUE COMPONEN SU PATRIMONIO
CUENTA PUBLICA ENERO - DICIEMBRE 2022

Página 68 de 145

CODIGO	DESCRIPCION	VALOR EN LIBROS
26041	AIRE ACONDICIONADO TIPO MINI-SPLIT DE 12000 BTU/HR EVAPORADOR:012TAJD06252 CONDENSADOR:101TAHQ01521	\$ 11,543.97
20306	REFRIGERADOR DE 11 PIES CUBICOS CON ESCARCHA	\$ 5,045.22
26162	IMPRESORA	\$ -
27849	IMPRESORA	\$ 9,166.63
27887	COMPUTADORA ALL-IN-ONE, PANTALLA PANORAMICA TIPO LED DE 20" (INCLUYE TECLADO Y MOUSE) Ç	\$ 11,832.28
41497	COMPUTADORA PANTALLA 21.5" FHD NO TACTIL, WINDOWS 10 PRO 64BITS ALL IN ONE PROCESADOR INTEL CORE I5- 9500 3.0 GHZ, MEMORIA DDR4- 2666 MHZ DE 16 GB	\$ 23,798.56
	COMPUTADORA DE ESCRITORIO MEDIA TIPO A, CONSTA DE: MONITOR LCD DE 19.5" SERIE 3CQ2081LMK MODELO P204v MARCA HP, TECLADO Y MOUSE, C.P.U. CARACTERISTICAS:	\$ 20,921.76
27840	ESCANER CAMA PLANA	\$ 4,292.00
18212	SIRENA AUTOPARLANTE PARA AMBULANCIA	\$ 4,370.00
26981	MONITOR DE 18.5"	\$ -
26979	C.P.U. (INCLUYE TECLADO Y MOUSE)	\$ -
27864	COMPUTADORA ALL-IN-ONE, PANTALLA PANORAMICA TIPO LED DE 20" (INCLUYE TECLADO Y MOUSE)	\$ 11,832.28
26042	AIRE ACONDICIONADO TIPO MINI-SPLIT DE 12000 BTU/HR EVAPORADOR:012TAJD06276 CONDENSADOR:101TAKK01485	\$ 11,543.98
26985	IMPRESORA	\$ -
41498	COMPUTADORA PANTALLA 21.5" FHD NO TACTIL, WINDOWS 10 PRO 64BITS ALL IN ONE PROCESADOR INTEL CORE I5- 9500 3.0 GHZ, MEMORIA DDR4- 2666 MHZ DE 16 GB	\$ 23,798.56
26990	UNIDAD DE RESPALDO	\$ -
40220	ESTUCHE DE DIAGNOSTICO	\$ 17,307.20
25831	MONITOR 18.5"	\$ 5,087.76
25792	C.P.U. (INCLUYE TECLADO Y MOUSE)	\$ 10,549.04
27550	DIGITALIZADOR PARA FIRMA	\$ 12,436.80
26040	AIRE ACONDICIONADO TIPO MINI-SPLIT DE 12000 BTU/HR EVAPORADOR:101TAXT00746 CONDENSADOR:101TAMS02927	\$ 11,543.97
26984	MONITOR DE 18.5"	\$ -
26986	IMPRESORA	\$ -
27903	COMPUTADORA ALL-IN-ONE, PANTALLA PANORAMICA TIPO LED DE 20" (INCLUYE TECLADO Y MOUSE)	\$ 11,832.27
26983	MONITOR DE 18.5"	\$ -
26978	C.P.U. (INCLUYE TECLADO Y MOUSE)	\$ -
25624	BASCULA CON ESTADIMETRO PARA ADULTO	\$ 3,085.60
25830	MONITOR 18.5"	\$ 5,087.76
25793	C.P.U. (INCLUYE TECLADO Y MOUSE)	\$ 10,549.04
25026	VITRINA PARA MEDICAMENTOS 1.60X.60 MTS DOS PUERTAS ABATIBLES	\$ 4,318.25
20365	ESTERILIZADOR ELECTRICO CON 3 CHAROLAS	\$ 3,727.03
18292	BASCULA CON ESTADIMETRO	\$ 1,454.75
26982	MONITOR DE 18.5"	\$ -
27856	IMPRESORA	\$ 9,166.63
26975	C.P.U. (INCLUYE TECLADO Y MOUSE)	\$ -
26977	C.P.U. (INCLUYE TECLADO Y MOUSE)	\$ -
26988	UNIDAD DE RESPALDO	\$ -
26989	UNIDAD DE RESPALDO	\$ -
26991	UNIDAD DE RESPALDO	\$ -



GOBIERNO CONSTITUCIONAL DEL ESTADO DE CHIAPAS
INSTITUTO DE SEGURIDAD SOCIAL DE LOS TRABAJADORES
DEL ESTADO DE CHIAPAS

INVENTARIO ANUAL 2022

RELACION DE BIENES QUE COMPONEN SU PATRIMONIO
CUENTA PUBLICA ENERO - DICIEMBRE 2022

Página 69 de 145

CODIGO	DESCRIPCION	VALOR EN LIBROS
25022	VITRINA PARA MEDICAMENTOS 1.60X.60 MTS DOS PUERTAS ABATIBLES	\$ 4,318.25
25827	MONITOR 18.5"	\$ 5,087.76
25829	MONITOR 18.5"	\$ 5,087.76
25904	IMPRESORA LASER	\$ 2,758.48
25782	C.P.U. (INCLUYE TECLADO Y MOUSE)	\$ 10,549.04
25796	C.P.U. (INCLUYE TECLADO Y MOUSE)	\$ 10,549.04
37166	SWITCH (BIEN ENTREGADO EN COMODATO AL ISSTECH POR EL GOBIERNO DEL ESTADO) (CAMBIO ESTA SERIE LV4Q5C0064137)	\$ 3,720.25
40836	HARDWARE PLUS 1 YEAR 8X5 FORTICARE AND FORTIGUARD UTM FG-60D-BDL	\$ 21,073.33
40225	ESTUCHE DE DIAGNOSTICO	\$ 17,307.20
24426	LAMPARA DE LUZ HALOGENA	\$ 10,566.20
38436	SERVIDOR (BIEN ENTREGADO EN COMODATO AL ISSTECH POR R GOB. DEL EDO.)	\$ 43,056.45
25848	MONITOR 18.5"	\$ 5,087.76
26043	MONITOR S1933 DE 18.5" TIPO LCD WIDESCREEEN	\$ -
27022	MONITOR DE 18.5"	\$ -
27023	MONITOR DE 18.5"	\$ -
27024	IMPRESORA LASERJET	\$ -
27025	IMPRESORA LASERJET	\$ -
27850	IMPRESORA	\$ 9,166.63
41452	IMPRESORA LASER MONOCROMATICA	\$ 5,376.60
41794	IMPRESORA DE TARJETA PVC	\$ 121,800.00
26085	CPU MODELO HP COMPAQ 6200 PRO BUSINESS INCLUYE TECLADO Y MONITOR	\$ -
26261	C.P.U. TECLADO Y MOUSE	\$ -
27020	C.P.U INCLUYE TECLADO Y MOUSE	\$ -
27021	C.P.U. (INCLUYE TECLADO Y MOUSE)	\$ -
27755	SWITCH DE 24 PUERTOS	\$ 9,389.64
27555	DIGITALIZADOR PARA FIRMA	\$ 12,436.80
41720	DIGITALIZADOR DE FIRMAS	\$ 8,700.00
27881	COMPUTADORA ALL-IN-ONE, PANTALLA PANORAMICA TIPO LED DE 20" (INCLUYE TECLADO Y MOUSE)	\$ 11,832.28
27890	COMPUTADORA ALL-IN-ONE, PANTALLA PANORAMICA TIPO LED DE 20" (INCLUYE TECLADO Y MOUSE)	\$ 11,832.28
27891	COMPUTADORA ALL-IN-ONE, PANTALLA PANORAMICA TIPO LED DE 20" (INCLUYE TECLADO Y MOUSE)	\$ 11,832.28
27899	COMPUTADORA ALL-IN-ONE, PANTALLA PANORAMICA TIPO LED DE 20" (INCLUYE TECLADO Y MOUSE)	\$ 11,832.28
41682	COMPUTADORA ALL IN ONE (INCLUYE TECLADO Y MOUSE)	\$ 29,249.00
41185	FIREWALL DE SEGURIDAD PERIMETRAL salida 06/nov/19	\$ 24,200.00
26645	UNIDAD DE RESPALDO	\$ -
27026	UNIDAD DE RESPALDO	\$ -
27027	UNIDAD DE RESPALDO	\$ -
41706	UNIDAD DE RESPALDO DE ENERGIA DE 3000VA, DE POTENCIA, GABINETE CON SEIS CONTACTOS INTEGRADOS, INDICADORES VISUALES DEL ESTADO Y DESEMPEÑO DEL UPS.	\$ 25,564.24
27838	ESCANER CAMA PLANA	\$ 4,292.00
40023	LECTOR DE CODIGO DE BARRAS OMNIDIRECCIONAL	\$ 4,128.44
24303	MESA DE EXPLORACION UNIVERSAL	\$ 3,888.15
24318	BASCULA CON ESTADIMETRO	\$ 2,760.00



GOBIERNO CONSTITUCIONAL DEL ESTADO DE CHIAPAS
INSTITUTO DE SEGURIDAD SOCIAL DE LOS TRABAJADORES
DEL ESTADO DE CHIAPAS

INVENTARIO ANUAL 2022

RELACION DE BIENES QUE COMPONEN SU PATRIMONIO
CUENTA PUBLICA ENERO - DICIEMBRE 2022

Página 70 de 145

CODIGO	DESCRIPCION	VALOR EN LIBROS
21745	LECTOR OPTICO	\$ 3,648.95
37178	LECTOR OPTICO (BIEN ENTREGADO EN COMODATO AL ISSTE CH POR GOB. DEL EDO.)	\$ 2,556.45
37191	LECTOR OPTICO (BIEN ENTREGADO EN COMODATO AL ISSTE CH POR GOB. DEL EDO.)	\$ 2,556.45
25038	VITRINA PARA MEDICAMENTOS 1.60X.60 MTS DOS PUERTAS ABATIBLES	\$ 4,318.25
24235	MESA PARA REHABILITACION TIPO KARAM CON COLCHONETA	\$ 8,050.00
24230	ARCHIVERO DE METAL CON CAJA FUERTE, DE DOS GAVETAS CAJA MIDE: 1.14X50X70, PESO 230 KG	\$ 6,665.40
27299	FAX Y TELEFONO	\$ 3,420.84
25824	MONITOR 18.5"	\$ 5,087.76
27104	MONITOR DE 18.5"	\$ -
27105	MONITOR DE 18.5"	\$ -
27106	MONITOR DE 18.5"	\$ -
27107	MONITOR DE 18.5"	\$ -
27443	MONITOR DE 18.5"	\$ 3,450.00
27112	IMPRESORA	\$ -
27113	IMPRESORA	\$ -
25781	C.P.U. (INCLUYE TECLADO Y MOUSE)	\$ 10,549.04
27100	C.P.U. (INCLUYE TECLADO Y MOUSE)	\$ -
27101	C.P.U. (INCLUYE TECLADO Y MOUSE)	\$ -
27102	C.P.U. (INCLUYE TECLADO Y MOUSE)	\$ -
27103	C.P.U. (INCLUYE TECLADO Y MOUSE)	\$ -
27435	C.P.U. (INCLUYE TECLADO Y MOUSE)	\$ 11,321.17
27758	SWITCH DE 24 PUERTOS	\$ 9,389.64
41657	COMPUTADORA ALL IN ONE (INCLUYE TECLADO Y MOUSE)	\$ 29,249.00
27108	UNIDAD DE RESPALDO	\$ -
27109	UNIDAD DE RESPALDO	\$ -
41730	ESCANER CON ALIMENTADOR DE HOJAS	\$ 13,108.00
21753	LECTOR OPTICO	\$ 3,648.95
24316	ESTERILIZADOR	\$ 4,009.93
24431	MESA DE EXPLORACION UNIVERSAL	\$ 3,888.15
24432	MESA DE EXPLORACION UNIVERSAL	\$ 3,888.15
24433	MESA DE EXPLORACION UNIVERSAL	\$ 3,888.15
40326	ESFIGMOMANOMETRO ANEROIDE PORTATIL	\$ 4,466.00
40226	ESTUCHE DE DIAGNOSTICO	\$ 17,307.20
24236	CAMILLA PARA TRANSPORTAR PACIENTE, (CARRO CAMILLA)	\$ 3,220.00
40905	ESCRITORIO SECRETARIAL DE 120CMS DE LARGO X 60CMS DE FONDO X 75CMS DE ALTO, CON UNA CAJONERA DE DOS GAVETAS, COLOR CHOCOLATE	\$ 2,709.96
40842	SILLON PRO-EJECUTIVO RESPALDO RECLINABLE, ASIENTO Y RESPALDO TAPIZADO EN TECHNOLEATHER, BRAZOS FIJOS Y RODAJAS DE POLIPROPILENO, COLOR NEGRO	\$ 2,568.47
40893	ARCHIVERO METALICO VERTICAL DE CUATRO GAVETAS, DE 1342CMS DE ALTO X 46CMS DE FRENTE X 70CMS DE FONDO GAVETAS EN TAMANO OFICIO/CARTA, COLOR ARENA	\$ 3,642.63
41429	UNIDAD DE AIRE ACONDICIONADO TIPO MINI-SPLIT INVER TER CON CAPACIDAD NOMINAL DE 36,000 BTU/HR CON GAS REFRIGERANTE R-410 220V/1F/60 HZ.	\$ 17,163.08
26163	IMPRESORA	\$ -



GOBIERNO CONSTITUCIONAL DEL ESTADO DE CHIAPAS
INSTITUTO DE SEGURIDAD SOCIAL DE LOS TRABAJADORES
DEL ESTADO DE CHIAPAS

INVENTARIO ANUAL 2022

RELACION DE BIENES QUE COMPONEN SU PATRIMONIO
CUENTA PUBLICA ENERO - DICIEMBRE 2022

Página 71 de 145

CODIGO	DESCRIPCION	VALOR EN LIBROS
41486	COMPUTADORA PANTALLA 21.5" FHD NO TACTIL, WINDOWS 10 PRO 64BITS ALL IN ONE PROCESADOR INTEL CORE I5- 9500 3.0 GHZ, MEMORIA DDR4-2666 MHZ DE 16 GB	\$ 23,798.56
40906	ESCRITORIO SECRETARIAL DE 120CMS DE LARGO X 60CMS DE FONDO X 75CMS DE ALTO, CON UNA CAJONERA DE DOS GAVETAS, COLOR CHOCOLATE	\$ 2,709.96
26242	MONITOR DE 18.5"	\$ -
26211	C.P.U. (INCLUYE TECLADO Y MOUSE)	\$ -
25029	VITRINA PARA MEDICAMENTOS 1.60X.60 MTS DOS PUERTAS ABATIBLES	\$ 4,318.25
24231	MESA PARA REHABILITACION TIPO KARAM CON COLCHONETA	\$ 8,050.00
24228	ARCHIVERO DE METAL CON CAJA FUERTE, DE DOS GAVETAS CAJA MIDE: 1.14X50X70, PESO 230 KG.	\$ 6,665.40
27205	TELEFONO DIGITAL	\$ 3,706.05
27321	TELEFONO DIGITAL	\$ 7,725.60
20326	RELOJ CHECADOR	\$ 6,238.75
20280	REFRIGERADOR DE 11 PIES CUBICOS CON ESCARCHA	\$ 5,045.21
25093	REFRIGERADOR 9 PIES CUBICOS	\$ 4,772.50
24301	LAMPARA LUZ DE HALOGENO	\$ 10,566.20
24371	TANQUE DE OXIGENO DE 680 LTS	\$ 3,220.00
38442	SERVIDOR (BIEN ENTREGADO EN COMODATO AL ISSTECH PO R GOB. DEL EDO.) SE CAMBIO CARCAZA CON NUEVA SERIE FRT01921264056	\$ 43,056.45
25822	MONITOR 18.5"	\$ 5,087.76
25823	MONITOR 18.5"	\$ 5,087.76
26912	MONITOR DE 18.5"	\$ -
26913	MONITOR DE 18.5"	\$ -
26914	MONITOR DE 18.5"	\$ -
26915	MONITOR DE 18.5"	\$ -
26916	MONITOR DE 18.5"	\$ -
26917	MONITOR DE 18.5"	\$ -
27503	MONITOR DE 18.5"	\$ 3,450.00
26918	IMPRESORA LASERJET	\$ -
26919	IMPRESORA LASERJET	\$ -
27852	IMPRESORA	\$ 9,166.63
41718	IMPRESORA DE TARJETAS PVC, VELOCIDAD DE IMPRESION DE TARJETAS POR HORA 220 A COLOR Y 1000 EN NEGRO, IMPRESION A DOBLE CARA, LAMINADOR SERIE: KM12620	\$ 120,640.00
25791	C.P.U. (INCLUYE TECLADO Y MOUSE)	\$ 10,549.04
26096	CPU MODELO HP COMPAQ 6200 PRO BUSINESS INCLUYE TECLADO Y MOUSE	\$ -
26906	C.P.U. (INCLUYE TECLADO Y MOUSE)	\$ -
26907	C.P.U. (INCLUYE TECLADO Y MOUSE)	\$ -
26908	C.P.U. (INCLUYE TECLADO Y MOUSE)	\$ -
26909	C.P.U. (INCLUYE TECLADO Y MOUSE)	\$ -
26910	C.P.U. (INCLUYE TECLADO Y MOUSE)	\$ -
26911	C.P.U. (INCLUYE TECLADO Y MOUSE)	\$ -
26920	SWITH DE 16 PUERTOS	\$ -
27756	SWITCH DE 24 PUERTOS	\$ 9,389.64
37161	SWITCH (BIEN ENTREGADO EN COMODATO AL ISSTECH POR EL GOBIERNO DEL ESTADO)	\$ 3,720.25
27552	DIGITALIZADOR PARA FIRMA	\$ 12,436.80
27745	COMPUTADORA PORTATIL EJECUTIVA (LAP TOP)	\$ 13,593.97



GOBIERNO CONSTITUCIONAL DEL ESTADO DE CHIAPAS
INSTITUTO DE SEGURIDAD SOCIAL DE LOS TRABAJADORES
DEL ESTADO DE CHIAPAS

INVENTARIO ANUAL 2022

RELACION DE BIENES QUE COMPONEN SU PATRIMONIO
CUENTA PUBLICA ENERO - DICIEMBRE 2022

Página 72 de 145

CODIGO	DESCRIPCION	VALOR EN LIBROS
27886	COMPUTADORA ALL-IN-ONE, PANTALLA PANORAMICA TIPO LED DE 20" (INCLUYE TECLADO Y MOUSE)	\$ 11,832.28
27892	COMPUTADORA ALL-IN-ONE, PANTALLA PANORAMICA TIPO LED DE 20" (INCLUYE TECLADO Y MOUSE)	\$ 11,832.28
41503	COMPUTADORA PANTALLA 21.5" FHD NO TACTIL, WINDOWS 10 PRO 64BITS ALL IN ONE PROCESADOR INTEL CORE I5- 9500 3.0 GHZ, MEMORIA DDR4-2666 MHZ DE 16 GB	\$ 23,798.56
26900	UNIDAD DE RESPALDO	\$ -
26901	UNIDAD DE RESPALDO	\$ -
26902	UNIDAD DE RESPALDO	\$ -
26903	UNIDAD DE RESPALDO	\$ -
26904	UNIDAD DE RESPALDO	\$ -
26905	UNIDAD DE RESPALDO	\$ -
27564	UPS (NOBREAK) INTERACTIVO DE LINEA	\$ 13,734.11
27844	ESCANER CAMA PLANA	\$ 4,292.00
24302	MESA DE EXPLORACION UNIVERSAL	\$ 3,888.15
24304	MESA DE EXPLORACION UNIVERSAL	\$ 3,888.15
24305	MESA DE EXPLORACION UNIVERSAL	\$ 3,888.15
25718	DOPPLER FETAL DE BOLSILLO CON PANTALLA	\$ 5,758.45
25625	BASCULA CON ESTADIMETRO PARA ADULTO	\$ 3,085.60
40297	ESFIGMOMANOMETRO ANEROIDE PORTATIL	\$ 4,466.00
40298	ESFIGMOMANOMETRO ANEROIDE PORTATIL	\$ 4,466.00
40299	ESFIGMOMANOMETRO ANEROIDE PORTATIL	\$ 4,466.00
40300	ESFIGMOMANOMETRO ANEROIDE PORTATIL	\$ 4,466.00
40301	ESFIGMOMANOMETRO ANEROIDE PORTATIL	\$ 4,466.00
40302	ESFIGMOMANOMETRO ANEROIDE PORTATIL	\$ 4,466.00
40217	ESTUCHE DE DIAGNOSTICO	\$ 17,307.20
40218	ESTUCHE DE DIAGNOSTICO	\$ 17,307.20
24367	CARRO ROJO	\$ 14,004.50
24300	CAMA CAMILLA	\$ 4,186.00
24323	CAMA CLINICA DE CINCO POSICIONES CON BARANDALES Y COLCHON	\$ 5,635.00
40857	MESA DE JUNTAS OVAL DE 180X90X75, BASE RECTANGULAR FABRICADO EN MELAMINA CON CANTOS EN PVC DE 2MM -- SELLADO POR TERMOFUNDIDO, COLOR CHOCOLATE	\$ 2,658.72
27300	FAX Y TELEFONO	\$ 3,420.84
27325	TELEFONO DIGITAL	\$ 7,725.60
26343	C.P.U. (INCLUYE TECLADO Y MOUSE)	\$ -
41520	COMPUTADORA PANTALLA 21.5" FHD NO TACTIL, WINDOWS 10 PRO 64BITS ALL IN ONE PROCESADOR INTEL CORE I5- 9500 3.0 GHZ, MEMORIA DDR4-2666 MHZ DE 16 GB	\$ 23,798.56
41681	COMPUTADORA ALL IN ONE (INCLUYE TECLADO Y MOUSE)	\$ 29,249.00
26359	UNIDAD DE RESPALDO	\$ -
19774	ELECTROCARDIOGRAFO CON 6 ACCESORIOS	\$ 19,803.00
40841	SILLON PRO-EJECUTIVO RESPALDO RECLINABLE, ASIENTO Y RESPALDO TAPIZADO EN TECHNOLEATHER, BRAZOS FIJOS Y RODAJAS DE POLIPROPILENO, COLOR NEGRO	\$ 2,568.47
19023	CAJA FUERTE CON PUERTECILLA METALICA DOS GAVETAS INDEPENDIENTE MEDIDA 45 X 38 X 61	\$ 4,146.90
38434	SERVIDOR (BIEN ENTREGADO EN COMODATO AL ISSTECH PO R GOB. DEL EDO.)	\$ 43,056.45
27468	MONITOR DE 18.5"	\$ 3,450.00



GOBIERNO CONSTITUCIONAL DEL ESTADO DE CHIAPAS
INSTITUTO DE SEGURIDAD SOCIAL DE LOS TRABAJADORES
DEL ESTADO DE CHIAPAS

INVENTARIO ANUAL 2022

RELACION DE BIENES QUE COMPONEN SU PATRIMONIO
CUENTA PUBLICA ENERO - DICIEMBRE 2022

Página 73 de 145

CODIGO	DESCRIPCION	VALOR EN LIBROS
27848	IMPRESORA	\$ 9,166.63
41793	IMPRESORA DE TARJETA PVC	\$ 121,800.00
27767	SWITCH DE 24 PUERTOS	\$ 9,389.64
27777	SWITCH DE 24 PUERTOS	\$ 9,389.64
37165	SWITCH (BIEN ENTREGADO EN COMODATO AL ISSTECH POR EL GOBIERNO DEL ESTADO) (SE SUSTITUYE S/LV4Q5C0064139)	\$ 3,720.25
40031	FIREWALL (SOFTWARE/HARDWARE)	\$ 57,964.04
27865	COMPUTADORA ALL-IN-ONE, PANTALLA PANORAMICA TIPO LED DE 20" (INCLUYE TECLADO Y MOUSE)	\$ 11,832.28
41091	FIREWALL DE SEGURIDAD PERIMETRAL CENTRAL MEDIO	\$ 17,318.80
27559	UPS (NOBREAK) INTERACTIVO DE LINEA (SERIE ANTERIOR:2LDOSM701400001 SUSTITUIDA POR)	\$ 13,734.11
27841	ESCANER CAMA PLANA	\$ 4,292.00
24771	LECTOR DE CODIGO DE BARRAS	\$ 5,393.50
40258	ESFIGMOMANOMETRO ANEROIDE PORTATIL	\$ 4,466.00
40333	ESFIGMOMANOMETRO ANEROIDE DE PEDESTAL	\$ 9,222.00
40334	ESFIGMOMANOMETRO ANEROIDE DE PEDESTAL	\$ 9,222.00
40335	ESFIGMOMANOMETRO ANEROIDE DE PEDESTAL	\$ 9,222.00
40336	ESFIGMOMANOMETRO ANEROIDE DE PEDESTAL	\$ 9,222.00
40197	ESTUCHE DE DIAGNOSTICO	\$ 17,307.20
40356	ESTUCHE DE DIAGNOSTICO EMPOTRADO	\$ 28,744.80
25622	BASCULA CON ESTADIMETRO PARA ADULTO	\$ 3,085.60
26340	IMPRESORA	\$ -
25788	C.P.U. (INCLUYE TECLADO Y MOUSE)	\$ 10,549.04
25620	BASCULA CON ESTADIMETRO PARA ADULTO	\$ 3,085.60
40257	ESFIGMOMANOMETRO ANEROIDE PORTATIL	\$ 4,466.00
40195	ESTUCHE DE DIAGNOSTICO	\$ 17,307.20
40188	ELECTROCARDIOGRAFO	\$ 90,967.20
19352	CARRO ROJO DE EMERGENCIA CON 4 CAJONES,PORTATANQUE TABLA PARA DESFIBRILADO Y PORTA VENO CHASIS AJUSTABLE	\$ 3,967.50
40185	CARRO ROJO CON DESFIBRILADOR (NUMERO DE SERIE DEL DESFIBRILADOR DG-4A012055)	\$ 575,128.00
27873	COMPUTADORA ALL-IN-ONE, PANTALLA PANORAMICA TIPO LED DE 20" (INCLUYE TECLADO Y MOUSE)	\$ 11,832.28
27500	MONITOR DE 18.5"	\$ 3,450.00
26174	IMPRESORA	\$ -
27402	C.P.U. (INCLUYE TECLADO Y MOUSE)	\$ 11,321.17
26360	UNIDAD DE RESPALDO	\$ -
25812	MONITOR 18.5"	\$ 5,087.76
27408	C.P.U. (INCLUYE TECLADO Y MOUSE)	\$ 11,321.17
25470	RELOJ CHECADOR DE ASISTENCIA	\$ 4,270.99
27469	MONITOR DE 18.5"	\$ 3,450.00
26347	C.P.U. (INCLUYE TECLADO Y MOUSE)	\$ -
27884	COMPUTADORA ALL-IN-ONE, PANTALLA PANORAMICA TIPO LED DE 20" (INCLUYE TECLADO Y MOUSE)	\$ 11,832.28
26362	UNIDAD DE RESPALDO	\$ -
37211	LECTOR OPTICO (BIEN ENTREGADO EN COMODATO AL ISSTE CH POR GOB. DEL EDO.)	\$ 2,556.45
26355	MONITOR DE 18.5"	\$ -
21232	IMPRESORA LASERJET 1200	\$ 6,031.80
26363	UNIDAD DE RESPALDO	\$ -



GOBIERNO CONSTITUCIONAL DEL ESTADO DE CHIAPAS
INSTITUTO DE SEGURIDAD SOCIAL DE LOS TRABAJADORES
DEL ESTADO DE CHIAPAS

INVENTARIO ANUAL 2022

RELACION DE BIENES QUE COMPONEN SU PATRIMONIO
CUENTA PUBLICA ENERO - DICIEMBRE 2022

Página 74 de 145

CODIGO	DESCRIPCION	VALOR EN LIBROS
18068	SET DE LARINGOSCOPIO, INCLUYE MANGO, HOJA CURVA 3 HOJAS RECTAS 0 Y 2	\$ 3,622.50
18069	JUEGO DE HOJAS DE LARINGOSCOPIO ADULTO INCLUYE CUATRO HOJAS	\$ 3,565.00
18070	JUEGO DE HOJAS DE LARINGOSCOPIO ADULTO, INCLUYE CUATRO HOJAS	\$ 3,565.00
19781	PINZA MAYO RABSON INTESTINAL	\$ 3,231.50
19782	PINZA MAYO RABSON INTESTINAL	\$ 3,231.50
19792	PINZA DE RADALL	\$ 2,892.25
19793	PINZA DE RADALL	\$ 2,892.25
19794	PINZA DE RADALL	\$ 2,892.25
19795	PINZA DE RADALL	\$ 2,892.25
18585	ESPEJO RECTAL	\$ 2,572.55
19785	PINZA DE TRASLADO	\$ 3,174.00
19786	PINZA DE TRASLADO	\$ 3,174.00
19791	JUEGO DE DILATADORES CON 9 PIEZAS.	\$ 3,077.40
16738	INCUBADORA PARA LACTANTES	\$ 19,320.00
22904	CUNA TERMICA	\$ 51,405.00
22905	MESA QUIRURGICA	\$ 46,575.00
23119	MESA DE RIÑON	\$ 2,645.00
16726	LAMPARA PARA QUIROFANO 5 LUCES, CON 5 FOCOS DE REP UESTO	\$ 17,250.00
13230	VENTILADOR DE PRESION POSITIVA	\$ 12,236.78
13905	AUTOCLAVE 120 VOLTS DE VAPOR AUTOGENERADO CON 3 CA LORES	\$ 7,842.45
18071	AUTOCLAVE PARA HOSPITAL DE VAPOR AUTOGENERADO, DOBLE CAMARA CILINDRICA, MEDIDAS 35 X 50 CM.	\$ 21,850.00
22896	MONITOR DIGITAL CON PANTALLA DE 6.44"	\$ 50,398.75
22903	MONITOR CON OXIMETRO	\$ 194,304.00
12568	UNIDAD DE ELECTROCIRUGIA.	\$ 14,692.69
18063	TANQUE DE OXIGENO TIPO INFRA CON REGULADOR COMPLETO CAPACIDAD 2,400 LTS.	\$ 4,025.00
18064	TANQUE DE OXIGENO TIPO INFRA CON REGULADOR COMPLETO CAPACIDAD 2,400 LTS.	\$ 4,025.00
23031	ASPIRADOR COMPRESOR	\$ 3,685.75
23032	ASPIRADOR COMPRESOR	\$ 3,685.75
18486	ASPIRADOR COMPRESOR CON BOMBA DOBLE ACCION, RECIPIENTE DE LIQUIDO DE DOS LITROS, MANGUERA DE DOS METROS Y CANULA YANKAUER.	\$ 2,875.00
22164	MAQUINA DE ANESTESIA ROYAL MEDICAL BIOSYS, TECHSAN CON 1 VAPORIZADOR INCLUYE: ASPIRADOR DE MESA MOD. TFS-30 Y OXIMETRO DE PULSO EN PANTALLA Y BATERIA	\$ 173,530.40
22916	OXIMETRO DE PULSO	\$ 21,447.50
21438	LAVADORA AUTOMATICA DE 14 KLS	\$ 5,743.00
40828	LAVADORA AUTOMATICA DE 20 KILOS	\$ 6,890.00
40829	SECADORA DE 19 KILOS A GAS	\$ 6,390.00
25621	BASCULA CON ESTADIMETRO PARA ADULTO	\$ 3,085.60
37186	LECTOR OPTICO (BIEN ENTREGADO EN COMODATO AL ISSTE CH POR GOB. DEL EDO.)	\$ 2,556.45
25023	VITRINA PARA MEDICAMENTOS 1.60X.60 MTS DOS PUERTAS ABATIBLES	\$ 4,318.25
25088	REFRIGERADOR 9 PIES CUBICOS	\$ 4,772.50
26351	MONITOR DE 18.5"	\$ -
25774	C.P.U. (INCLUYE TECLADO Y MOUSE)	\$ 10,549.04
27876	COMPUTADORA ALL-IN-ONE, PANTALLA PANORAMICA TIPO LED DE 20" (INCLUYE TECLADO Y MOUSE)	\$ 11,832.28
26358	UNIDAD DE RESPALDO	\$ -



GOBIERNO CONSTITUCIONAL DEL ESTADO DE CHIAPAS
INSTITUTO DE SEGURIDAD SOCIAL DE LOS TRABAJADORES
DEL ESTADO DE CHIAPAS

INVENTARIO ANUAL 2022

RELACION DE BIENES QUE COMPONEN SU PATRIMONIO
CUENTA PUBLICA ENERO - DICIEMBRE 2022

Página 75 de 145

CODIGO	DESCRIPCION	VALOR EN LIBROS
26353	MONITOR DE 18.5"	\$ -
26341	IMPRESORA	\$ -
26346	C.P.U. (INCLUYE TECLADO Y MOUSE)	\$ -
26357	UNIDAD DE RESPALDO	\$ -
40196	ESTUCHE DE DIAGNOSTICO	\$ 17,307.20
26354	MONITOR DE 18.5"	\$ -
26349	C.P.U. (INCLUYE TECLADO Y MOUSE)	\$ -
26361	UNIDAD DE RESPALDO	\$ -
26350	MONITOR DE 18.5"	\$ -
26342	IMPRESORA	\$ -
26348	C.P.U. (INCLUYE TECLADO Y MOUSE)	\$ -
27480	MONITOR DE 18.5"	\$ 3,450.00
26339	IMPRESORA	\$ -
27384	C.P.U. (INCLUYE TECLADO Y MOUSE)	\$ 11,321.17
27554	DIGITALIZADOR PARA FIRMA	\$ 12,436.80
26356	MONITOR DE 18.5"	\$ -
26345	C.P.U. (INCLUYE TECLADO Y MOUSE)	\$ -
25811	MONITOR 18.5"	\$ 5,087.76
26344	C.P.U. (INCLUYE TECLADO Y MOUSE)	\$ -
25809	MONITOR 18.5"	\$ 5,087.76
27729	IMPRESORA LASERJET	\$ 5,675.83
27860	IMPRESORA	\$ 9,166.64
23789	C.P.U.(INCLUYE MOUSE Y TECLADO)	\$ 13,267.20
25765	C.P.U. (INCLUYE TECLADO Y MOUSE)	\$ 10,549.04
41665	COMPUTADORA ALL IN ONE (INCLUYE TECLADO Y MOUSE)	\$ 29,249.00
40338	ESFIGMOMANOMETRO ANEROIDE DE PEDESTAL	\$ 9,222.00
40341	ESFIGMOMANOMETRO ANEROIDE DE PEDESTAL	\$ 9,222.00
22187	JUEGO DE SIGMOIDOSCOPIO DE FIBRA OPTICA CAT. 53303	\$ 22,065.05
26603	BANCA DE TRES PLAZAS	\$ 3,170.28
26604	BANCA DE TRES PLAZAS	\$ 3,170.28
26605	BANCA DE TRES PLAZAS	\$ 3,170.28
26606	BANCA DE TRES PLAZAS	\$ 3,170.28
26607	BANCA DE TRES PLAZAS	\$ 3,170.28
25024	VITRINA PARA MEDICAMENTOS 1.60X.60 MTS DOS PUERTAS ABATIBLES	\$ 4,318.25
25089	REFRIGERADOR 9 PIES CUBICOS	\$ 4,772.50
27925	TELEVISION LED 42"	\$ 12,067.42
27853	IMPRESORA	\$ 9,166.63
17106	TANQUE DE OXIGENO CON REGULADOR	\$ 4,025.00
17107	TANQUE DE OXIGENO CON REGULADOR	\$ 4,025.00
26591	ESCRITORIO RECTANGULAR	\$ 4,512.40
26577	GABINETE	\$ 5,510.00
26582	VITRINA	\$ 6,206.00
27474	MONITOR DE 18.5"	\$ 3,450.00
27360	C.P.U. (INCLUYE TECLADO Y MOUSE)	\$ 11,321.17
26571	MESA DE EXPLORACION	\$ 9,627.42
27001	MONITOR DE 18.5"	\$ -
26993	C.P.U. (INCLUYE TECLADO Y MOUSE)	\$ -
27017	UNIDAD DE RESPALDO	\$ -
27866	COMPUTADORA ALL-IN-ONE, PANTALLA PANORAMICA TIPO LED DE 20" (INCLUYE TECLADO Y MOUSE)	\$ 11,832.28



GOBIERNO CONSTITUCIONAL DEL ESTADO DE CHIAPAS
INSTITUTO DE SEGURIDAD SOCIAL DE LOS TRABAJADORES
DEL ESTADO DE CHIAPAS

INVENTARIO ANUAL 2022

RELACION DE BIENES QUE COMPONEN SU PATRIMONIO
CUENTA PUBLICA ENERO - DICIEMBRE 2022

Página 76 de 145

CODIGO	DESCRIPCION	VALOR EN LIBROS
38441	SERVIDOR (BIEN ENTREGADO EN COMODATO AL ISSTECH PO R GOB. DEL EDO.)	\$ 43,056.45
25375	MONITOR 19"	\$ 4,025.00
26269	MONITOR DE 19"	\$ 4,300.00
36722	MONITOR (BIEN ENTREGADO EN COMODATO AL ISSTECH PO R GOB. DEL EDO.)	\$ 4,083.72
37034	MONITOR (BIEN ENTREGADO EN COMODATO AL ISSTECH POR GOB. DEL EDO.)	\$ 4,083.72
26177	IMPRESORA	\$ -
41717	IMPRESORA LASER MONOCROMATICA 40 PPM LASERJER PRO TECNOLOGIA LASER, VELOCIDAD DE IMPRESION 40 PAGI- NAS POR MINUTO, IMPRESION DUPLEX RESOLUCION 1200	\$ 12,247.28
25360	C.P.U. (INCLUYE TECLADO Y MOUSE)	\$ 13,570.00
26078	CPU MODELO HP COMPAQ 6200 PRO BUSINNES INCLUYE TECLADO Y MOUSE	\$ -
36541	C.P.U. (BIEN ENTREGADO EN COMODATO AL ISSTECH POR GOB. DEL EDO.)	\$ 11,909.97
41797	C.P.U. (INCLUYE TECLADO Y MOUSE)	\$ 29,008.89
24984	SWITCH 16 PUERTOS	\$ 5,103.70
27753	SWITCH DE 24 PUERTOS	\$ 9,389.64
27761	SWITCH DE 24 PUERTOS	\$ 9,389.64
40030	FIREWALL (SOFTWARE/HARDWARE)	\$ 57,964.04
40835	HARDWARE PLUS 1 YEAR 8X5 FORTICARE AND FORTIGUARD UTM BUNDLE FG-60D-BDL (villaflores)	\$ 21,073.33
41505	COMPUTADORA PANTALLA 21.5" FHD NO TACTIL, WINDOWS 10 PRO 64BITS ALL IN ONE PROCESADOR INTEL CORE I5- 9500 3.0 GHZ, MEMORIA DDR4-2666 MHZ DE 16 GB	\$ 23,798.56
21735	NO BREAK	\$ 5,865.00
27562	UPS (NOBREAK) INTERACTIVO DE LINEA	\$ 13,734.11
27843	ESCANER CAMA PLANA	\$ 4,292.00
41729	ESCANER CON ALIMENTADOR DE HOJAS	\$ 13,108.00
24774	LECTOR DE CODIGO DE BARRAS	\$ 5,393.50
40340	ESFIGMOMANOMETRO ANEROIDE DE PEDESTAL	\$ 9,222.00
25639	ESTERILIZADOR (AUTOCLAVE) CALOR SECO	\$ 9,269.00
19641	COSTOTOMO DE GLUCK DE 21.6 CMS.	\$ 4,183.70
19639	PINZA GUBIA DE STILLE LUER RECTA DE 22 CM.	\$ 6,410.10
19642	PINZA DE RANDALL 1/4 DE CURVA	\$ 2,799.10
19643	PINZA DE RANDALL MEDIA CURVA	\$ 2,799.10
19644	PINZA DE RANDALL 3/4 DE CURVA	\$ 2,799.10
19645	PINZA DE RANDALL CURVA COMPLETA	\$ 2,799.10
19646	PINZA DE SATINSKY ADULTO DE 27.3 CMS.	\$ 4,184.85
19647	PINZA DE SATINSKY ADULTO DE 27.3 CMS.	\$ 4,184.85
17112	SEPARADOR DE GOSSET	\$ 3,220.00
17140	SEPARADOR DE SULIVAN CON 3 PIEZAS	\$ 6,612.00
17188	SEPARADOR GOSSET	\$ 3,220.00
18986	SEPARADOR DE DIVER JUEGO DE 7 PIEZAS	\$ 5,727.00
19638	SEPARADOR DE FINOCHIETTO RECTO ABRE 10	\$ 12,019.80
24992	AIRE ACONDICIONADO TIPO MINISPLIT 18000 BTU EVAPORADORA SERIE 703TAPE00336	\$ 7,324.33
17722	MESA DE QUIROFANO	\$ 13,800.00
17565	SIERRA TIPO STRIKER PARA RETIRAR YESO	\$ 5,577.50
40337	ESFIGMOMANOMETRO ANEROIDE DE PEDESTAL	\$ 9,222.00



GOBIERNO CONSTITUCIONAL DEL ESTADO DE CHIAPAS
INSTITUTO DE SEGURIDAD SOCIAL DE LOS TRABAJADORES
DEL ESTADO DE CHIAPAS

INVENTARIO ANUAL 2022

RELACION DE BIENES QUE COMPONEN SU PATRIMONIO
CUENTA PUBLICA ENERO - DICIEMBRE 2022

Página 77 de 145

CODIGO	DESCRIPCION	VALOR EN LIBROS
17136	LARINGOSCOPIO CON MANGO Y TRES HOJAS	\$ 3,335.00
19836	ELECTROCARDIOGRAFO	\$ 15,896.45
19837	ELECTROCAUTERIO	\$ 10,235.00
17104	ASPIRADOR PARA QUIROFANO	\$ 3,680.00
25724	ASPIRADORA DE SECRECIONES	\$ 10,486.62
25577	SEPARADOR DE GOSSET DE 14 CM	\$ 3,507.40
20338	APARATO DE ANESTESIA PORTATIL DE DOS GASES, CON DOS FLUJOMETROS, CON VALVULA DE REGULACION PO2 Y N 20, CIRCUITO CERRADO.	\$ 37,030.00
19594	REPOSET	\$ 3,191.25
19595	REPOSET	\$ 3,191.25
19596	REPOSET	\$ 3,191.25
17786	INCUBADORA DE LACTANTES.	\$ 17,227.00
22900	LAMPARA PARA FOTOTERAPIA	\$ 11,488.50
17137	CARRO DE CURACION	\$ 6,900.00
22167	CUNA TERMICA CALOR RADIANTE	\$ 49,387.90
22901	BASCULA PESA BEBE	\$ 37,145.00
25810	MONITOR 18.5"	\$ 5,087.76
36765	C.P.U. (BIEN ENTREGADO EN COMODATO AL ISSTECH POR GOB. DEL EDO.)	\$ 11,909.97
27875	COMPUTADORA ALL-IN-ONE, PANTALLA PANORAMICA TIPO LED DE 20" (INCLUYE TECLADO Y MOUSE)	\$ 11,832.28
27007	MONITOR DE 18.5"	\$ -
27008	IMPRESORA	\$ -
26998	C.P.U. (INCLUYE TECLADO Y MOUSE)	\$ -
27015	UNIDAD DE RESPALDO	\$ -
27003	MONITOR DE 18.5"	\$ -
27010	IMPRESORA	\$ -
26995	C.P.U. (INCLUYE TECLADO Y MOUSE)	\$ -
27011	UNIDAD DE RESPALDO	\$ -
40262	ESFIGMOMANOMETRO ANEROIDE PORTATIL	\$ 4,466.00
27463	MONITOR DE 18.5"	\$ 3,450.00
27344	IMPRESORA DE TARJETA PVC	\$ 54,884.32
25775	C.P.U. (INCLUYE TECLADO Y MOUSE)	\$ 10,549.04
27549	DIGITALIZADOR PARA FIRMA	\$ 12,436.80
37180	LECTOR OPTICO (BIEN ENTREGADO EN COMODATO AL ISSTE CH POR GOB. DEL EDO.)	\$ 2,556.45
27004	MONITOR DE 18.5"	\$ -
27009	IMPRESORA	\$ -
26996	C.P.U. (INCLUYE TECLADO Y MOUSE)	\$ -
27016	UNIDAD DE RESPALDO	\$ -
40261	ESFIGMOMANOMETRO ANEROIDE PORTATIL	\$ 4,466.00
26574	GABINETE	\$ 5,510.00
26232	MONITOR DE 18.5"	\$ -
26205	C.P.U. (INCLUYE TECLADO Y MOUSE)	\$ -
26690	UNIDAD DE RESPALDO	\$ -
22600	AUTOCLAVE DOBLE CAMARA DE MESA	\$ 47,840.00
40357	UNIDAD DENTAL, COMPRESOR SERIE NUMERO 2014500005	\$ 144,652.00
41819	PIEZA DE MANO DE ALTA VELOCIDAD	\$ 6,923.08
27370	C.P.U. (INCLUYE TECLADO Y MOUSE)	\$ 11,321.17
36798	MONITOR (BIEN ENTREGADO EN COMODATO AL ISSTECH P OR GOB. DEL EDO.)	\$ 4,083.72



GOBIERNO CONSTITUCIONAL DEL ESTADO DE CHIAPAS
INSTITUTO DE SEGURIDAD SOCIAL DE LOS TRABAJADORES
DEL ESTADO DE CHIAPAS

INVENTARIO ANUAL 2022

RELACION DE BIENES QUE COMPONEN SU PATRIMONIO
CUENTA PUBLICA ENERO - DICIEMBRE 2022

Página 78 de 145

CODIGO	DESCRIPCION	VALOR EN LIBROS
23753	C.P.U.(INCLUYE MOUSE Y TECLADO)	\$ 13,267.20
37206	LECTOR OPTICO (BIEN ENTREGADO EN COMODATO AL ISSTE CH POR GOB. DEL EDO.)	\$ 2,556.45
27900	COMPUTADORA ALL-IN-ONE, PANTALLA PANORAMICA TIPO LED DE 20" (INCLUYE TECLADO Y MOUSE)	\$ 11,832.28
20282	REFRIGERADOR DE 11 CUBICOS CON ESCARCHA	\$ 5,045.21
26594	ESCRITORIO RECTANGULAR	\$ 4,512.40
26576	GABINETE	\$ 5,510.00
26579	VITRINA	\$ 6,206.00
27006	MONITOR DE 18.5"	\$ -
26994	C.P.U. (INCLUYE TECLADO Y MOUSE)	\$ -
27018	UNIDAD DE RESPALDO	\$ -
26568	MESA DE EXPLORACION	\$ 9,627.42
19653	PORTA AGUJAS DE WANGENSTEEN DE 27.3 CMS.	\$ 2,772.65
26595	ESCRITORIO RECTANGULAR	\$ 4,512.40
27000	MONITOR DE 18.5"	\$ -
26997	C.P.U. (INCLUYE TECLADO Y MOUSE)	\$ -
27012	UNIDAD DE RESPALDO	\$ -
26567	MESA DE EXPLORACION	\$ 9,627.42
26592	ESCRITORIO RECTANGULAR	\$ 4,512.40
26575	GABINETE	\$ 5,510.00
26580	VITRINA	\$ 6,206.00
26583	VITRINA	\$ 6,206.00
27002	MONITOR DE 18.5"	\$ -
26999	C.P.U. (INCLUYE TECLADO Y MOUSE)	\$ -
27013	UNIDAD DE RESPALDO	\$ -
26569	MESA DE EXPLORACION	\$ 9,627.42
26593	ESCRITORIO RECTANGULAR	\$ 4,512.40
26573	GABINETE	\$ 5,510.00
26581	VITRINA	\$ 6,206.00
27005	MONITOR DE 18.5"	\$ -
27475	MONITOR DE 18.5"	\$ 3,450.00
37147	IMPRESORA (BIEN ENTREGADO EN COMODATO AL ISSTECH POR GOB. DEL EDO.)	\$ 7,232.35
26265	C.P.U. (INCLUYE TECLADO Y MOUSE)	\$ 11,023.60
26992	C.P.U. (INCLUYE TECLADO Y MOUSE)	\$ -
27014	UNIDAD DE RESPALDO	\$ -
27883	COMPUTADORA ALL-IN-ONE, PANTALLA PANORAMICA TIPO LED DE 20" (INCLUYE TECLADO Y MOUSE)	\$ 11,832.28
21551	RELOJ CHECADOR	\$ 3,782.35
21749	LECTOR OPTICO	\$ 3,648.95
21751	LECTOR OPTICO	\$ 3,648.95
40260	ESFIGMOMANOMETRO ANEROIDE PORTATIL	\$ 4,466.00
40263	ESFIGMOMANOMETRO ANEROIDE PORTATIL	\$ 4,466.00
40264	ESFIGMOMANOMETRO ANEROIDE PORTATIL	\$ 4,466.00
40265	ESFIGMOMANOMETRO ANEROIDE PORTATIL	\$ 4,466.00
40266	ESFIGMOMANOMETRO ANEROIDE PORTATIL	\$ 4,466.00
40267	ESFIGMOMANOMETRO ANEROIDE PORTATIL	\$ 4,466.00
40339	ESFIGMOMANOMETRO ANEROIDE DE PEDESTAL	\$ 9,222.00
40199	ESTUCHE DE DIAGNOSTICO	\$ 17,307.20
40200	ESTUCHE DE DIAGNOSTICO	\$ 17,307.20



GOBIERNO CONSTITUCIONAL DEL ESTADO DE CHIAPAS
INSTITUTO DE SEGURIDAD SOCIAL DE LOS TRABAJADORES
DEL ESTADO DE CHIAPAS

INVENTARIO ANUAL 2022

RELACION DE BIENES QUE COMPONEN SU PATRIMONIO
CUENTA PUBLICA ENERO - DICIEMBRE 2022

Página 79 de 145

CODIGO	DESCRIPCION	VALOR EN LIBROS
22168	MONITOR PARA PACIENTE	\$ 61,472.10
20923	OXIMETRO DE PULSO PORTATIL	\$ 7,245.00
25034	VITRINA PARA MEDICAMENTOS 1.60X.60 MTS DOS PUERTAS ABATIBLES	\$ 4,318.25
27136	MONITOR DE 18.5"	\$ -
36742	MONITOR 8 BIEN ENTREGADO EN COMODATO AL ISSTECH PO R GOB. DEL EDO.)	\$ 4,083.72
36766	MONITOR (BIEN ENTREGADO EN COMODATO AL ISSTECH PO R GOB. DEL EDO.)	\$ 4,083.72
26178	IMPRESORA	\$ -
27956	IMPRESORA LASER A COLOR	\$ 4,374.36
27135	C.P.U. (INCLUYE TECLADO Y MOUSE)	\$ -
27871	COMPUTADORA ALL-IN-ONE, PANTALLA PANORAMICA TIPO LED DE 20" (INCLUYE TECLADO Y MOUSE)	\$ 11,832.28
27137	UNIDAD DE RESPALDO	\$ -
20372	MESA DE EXPLORACION CON PIERNERAS	\$ 3,450.00
40198	ESTUCHE DE DIAGNOSTICO	\$ 17,307.20
27028	EQUIPO DE OXIGENO	\$ 3,741.17
27124	MONITOR DE 18.5"	\$ -
27122	C.P.U. (INCLUYE TECLADO Y MOUSE)	\$ -
20701	COMPRESOR HIDROCOLLATOR (UNIDAD ESTACIONARIA PARA CALENTAR COMPRESAS, FABRICADO EN ACERO INOXIDABLE QUE INCLUYE 4 COMPRESAS STD)	\$ 10,672.00
22064	ESTIMULADOR MUSCULAR CORRIENTE INTERFERENCIAL, TE- TRAPOLAR, CORRIENTE DIRECTA BAJO VOLTAJE, ALTO VOL TAJE DIADINAMICAS, MONOFASICA DOS CANALES.	\$ 34,385.00
22065	ULTRASONIDO TERAPEUTICO, FRECUENCIA DIAL DE 1 A 33 MHZ Y 2 MODOS CONTINUO Y PULSATIL, 3 CICLOS DE TRA BAJO 10, 20 Y 50% PANEL DIGITAL P/PROGRAMAR TIEMPO	\$ 30,347.35
21432	AMPLIFICADOR	\$ 3,845.00
26014	MINICOMPONENTE CON DOS BOCINAS	\$ 3,199.00
27123	MONITOR DE 18.5"	\$ -
27127	IMPRESORA	\$ -
27732	IMPRESORA LASERJET	\$ 5,675.83
27121	C.P.U. (INCLUYE TECLADO Y MOUSE)	\$ -
27894	COMPUTADORA ALL-IN-ONE, PANTALLA PANORAMICA TIPO LED DE 20" (INCLUYE TECLADO Y MOUSE)	\$ 11,823.28
27126	UNIDAD DE RESPALDO	\$ -
25722	EQUIPO DE BARRAS SUECAS DE PARED	\$ 4,524.00
26602	BANCA DE TRES PLAZAS	\$ 3,170.28
26572	GABINETE	\$ 5,510.00
21578	RACK DE 4X19 CON CHAROLA LISA DE 14X19	\$ 2,760.00
27313	TELEFONO DIGITAL	\$ 7,725.60
21991	REFRIGERADOR	\$ 2,587.50
21459	SWITCH DE 24 PUERTOS DE 10/100	\$ 4,966.85
27889	COMPUTADORA ALL-IN-ONE, PANTALLA PANORAMICA TIPO LED DE 20" (INCLUYE TECLADO Y MOUSE)	\$ 11,832.28
27904	COMPUTADORA ALL-IN-ONE, PANTALLA PANORAMICA TIPO LED DE 20" (INCLUYE TECLADO Y MOUSE)	\$ 11,832.27
27556	UPS (NOBREAK) INTERACTIVO DE LINEA	\$ 13,734.11
40276	ESFIGMOMANOMETRO ANEROIDE PORTATIL	\$ 4,466.00
40205	ESTUCHE DE DIAGNOSTICO	\$ 17,307.20



GOBIERNO CONSTITUCIONAL DEL ESTADO DE CHIAPAS
INSTITUTO DE SEGURIDAD SOCIAL DE LOS TRABAJADORES
DEL ESTADO DE CHIAPAS

INVENTARIO ANUAL 2022

RELACION DE BIENES QUE COMPONEN SU PATRIMONIO
CUENTA PUBLICA ENERO - DICIEMBRE 2022

Página 80 de 145

CODIGO	DESCRIPCION	VALOR EN LIBROS
40206	ESTUCHE DE DIAGNOSTICO	\$ 17,307.20
27298	FAX Y TELEFONO	\$ 3,420.84
40488	MINI SPLIT POTENCIA DE 18000 BTU, SERIES DE CONDENSADORA L-2015-B-OD-02-0114 Y EVAPORADORA L-2015-B- ID-02-0131 MOD. EMPRC182-U	\$ 10,086.20
18510	AIRE ACONDICIONADO DE 3 TONELADAS	\$ 27,364.01
24988	AIRE ACONDICIONADO TIPO MINISPLIT DE 18000 BTU EVAPORADORA SERIE 705TAHG01313,	\$ 7,324.33
25472	RELOJ CHECADOR	\$ 4,807.00
20247	TELEVISOR DE 21" A COLOR, CONTROL REMOTO	\$ 2,699.63
38438	SERVIDOR (BIEN ENTREGADO EN COMODATO AL ISSTECH POR GOB. DEL EDO.)	\$ 43,056.45
27519	MONITOR DE 18.5"	\$ 1,849.90
27846	IMPRESORA	\$ 9,166.63
41447	IMPRESORA LASER MONOCROMATICA	\$ 5,376.60
41448	IMPRESORA LASER MONOCROMATICA	\$ 5,376.60
	IMPRESORA LASER MONOCROMATICA	\$ 7,942.59
25345	C.P.U. (INCLUYE TECLADO Y MOUSE)	\$ 13,570.00
41800	C.P.U. (INCLUYE TECLADO Y MOUSE)	\$ 29,008.86
27907	COMPUTADORA ALL-IN-ONE, PANTALLA PANORAMICA TIPO LED DE 20" (INCLUYE TECLADO Y MOUSE)	\$ 11,832.27
41683	COMPUTADORA ALL IN ONE (INCLUYE TECLADO Y MOUSE)	\$ 29,249.00
41090	FIREWALL DE SEGURIDAD PERIMETRAL CENTRAL MEDIO	\$ 17,318.80
26660	UNIDAD DE RESPALDO	\$ -
27263	UNIDAD DE RESPALDO	\$ -
21072	PLANTA DIESEL ELECTRICA, TOTALMENTE AUTOMATICA CON MOTOR CUMMINS MOD. 4B3.0G2 SERIE No.46139640 CON TANQUE PARA COMBUSTIBLE DE 200 LTS.	\$ 81,161.25
22914	DETECTOR DE FRECUENCIA CARDIACA FETAL (REPOSICION CON FACTURA No. DGM184045 CON FECHA 31/05/2017 PRO VEEDOR CARLOS NAFARRATE.	\$ 12,247.50
40277	ESFIGMOMANOMETRO ANEROIDE PORTATIL	\$ 4,466.00
40278	ESFIGMOMANOMETRO ANEROIDE PORTATIL	\$ 4,466.00
40279	ESFIGMOMANOMETRO ANEROIDE PORTATIL	\$ 4,466.00
40280	ESFIGMOMANOMETRO ANEROIDE PORTATIL	\$ 4,466.00
40281	ESFIGMOMANOMETRO ANEROIDE PORTATIL	\$ 4,466.00
17871	EQUIPO ROJO O CARRO ROJO	\$ 8,395.00
40182	MONITOR DE SIGNOS VITALES	\$ 171,018.80
40489	MINI SPLIT POTENCIA DE 18000 BTU, SERIES DE CONDENSADORA L-2015-B-OD-02-0079 Y EVAPORADORA L-2015-B- ID-02-0078 MOD. EMPRC182-U	\$ 10,086.20
26112	MONITOR DE 18.5"	\$ -
26121	IMPRESORA LASERJET	\$ -
27338	IMPRESORA DE TARJETA PVC	\$ 54,884.32
26114	C.P.U. (INCLUYE TECLADO Y MOUSE)	\$ -
27548	DIGITALIZADOR PARA FIRMA	\$ 12,436.80
27857	IMPRESORA	\$ 9,166.63
27868	COMPUTADORA ALL-IN-ONE, PANTALLA PANORAMICA TIPO LED DE 20" (INCLUYE TECLADO Y MOUSE)	\$ 11,832.28
40490	MINI SPLIT POTENCIA DE 18000 BTU, SERIES DE CONDENSADORA L-2015-B-OD-02-0021 Y EVAPORADORA L-2015-B- ID-02-0058 MOD. EMPRC182-U	\$ 10,086.20
07845	EQUIPO DE RAYOS X COMPACTO, COLIMADOR Y LAMPARA TFGRL4 SERIE 8612215, ALTIMETRO SERIE APARATUS D86 1317 CONTROL DC-12MB-1	\$ 107,626.55
21169	PANTALLA INTENSIFICADORA DE 14X14"	\$ 3,068.89



GOBIERNO CONSTITUCIONAL DEL ESTADO DE CHIAPAS
INSTITUTO DE SEGURIDAD SOCIAL DE LOS TRABAJADORES
DEL ESTADO DE CHIAPAS

INVENTARIO ANUAL 2022

RELACION DE BIENES QUE COMPONEN SU PATRIMONIO
CUENTA PUBLICA ENERO - DICIEMBRE 2022

Página 81 de 145

CODIGO	DESCRIPCION	VALOR EN LIBROS
21170	PANTALLA INTENSIFICADORA DE 14X17"	\$ 3,735.20
25821	MONITOR 18.5"	\$ 5,087.76
25789	C.P.U. (INCLUYE TECLADO Y MOUSE)	\$ 10,549.04
27264	UNIDAD DE RESPALDO	\$ -
24372	TANQUE DE OXIGENO DE 6.80 LTS.	\$ 3,220.00
17827	INCUBADORA DE LACTANTES	\$ 17,227.00
17969	MESA DE QUIROFANO	\$ 13,800.00
17745	TANQUE DE OXIGENO PARA QUIROFANO CON REGULADOR Y FLUJOMETRO	\$ 4,025.00
24368	CARRO ROJO	\$ 14,004.50
23877	ASPIRADOR DE SUCCION CONTINUA QUIRURGICA	\$ 13,765.50
25725	ASPIRADORA DE SECRECIONES	\$ 10,486.62
17781	AUTOCLAVE DE VAPOR AUTOGENERADO, DOBLE CAMARA CILI NDRICA 35X50 CMS.	\$ 21,850.00
17806	SEPARADORES DE GOSSET ADULTO	\$ 3,213.68
17807	SEPARADORES DE GOSSET ADULTO	\$ 3,213.68
17808	SEPARADOR DE SULLIVAN ABDOMINAL CON TRES HOJAS	\$ 6,675.75
17809	SEPARADOR DE SULLIVAN ABDOMINAL CON TRES HOJAS	\$ 6,675.75
18972	DILATADORES EN VIA BILIAR CON 9 PIEZAS	\$ 3,162.50
06579	MESA QUIRURGICA DE EXPULSION.	\$ 3,086.02
17777	LAMPARA DE TECHO PARA QUIROFANO LUZ FRIA 5 LUCES Y 5 FOCOS DE RESPUESTO	\$ 18,400.00
18894	LAMPARA DE EMERGENCIA PARA QUIROFANO CON LUZ FRIA Y ACUMULADOR PARA PRENDIDO INSTANTANEO, FAB. NAC.	\$ 7,857.95
17776	SET DE LARINGOSCOPIO CON 3 HOJAS CURVAS	\$ 3,708.75
22895	ELECTROCARDIOGRAFO CON REGULAR INTEGRADO	\$ 19,605.20
17746	TANQUE DE OXIGENO PARA QUIROFANO CON REGULADOR Y FLUJOMETRO.	\$ 4,025.00
18199	TANQUE DE OXIGENO PARA QUIROFANO CON REGULADOR,CAP ACIDAD 3000 LITROS.	\$ 4,370.00
24168	MAQUINA DE ANESTESIA, VAPORIZADOR DE SEVORANE, VAPORIZADOR DE ISOFLUORANE, VENTILADOR OHMEDA.	\$ 343,850.00
23039	ASPIRADOR COMPRESOR	\$ 3,685.75
26578	VITRINA	\$ 6,206.00
27486	MONITOR DE 18.5"	\$ 3,450.00
27426	C.P.U. (INCLUYE TECLADO Y MOUSE)	\$ 11,321.17
25020	VITRINA PARA MEDICAMENTOS 1.60X.60 MTS DOS PUERTAS ABATIBLES	\$ 4,318.25
26110	MONITOR DE 18.5"	\$ -
26117	C.P.U. (INCLUYE TECLADO Y MOUSE)	\$ -
27261	UNIDAD DE RESPALDO	\$ -
27837	ESCANER CAMA PLANA	\$ 4,292.00
19679	REFRIGERADOR	\$ 3,539.70
40204	ESTUCHE DE DIAGNOSTICO	\$ 17,307.20
26113	MONITOR DE 18.5	\$ -
26120	IMPRESORA LASERJET	\$ -
26118	C.P.U. (INCLUYE TECLADO Y MOUSE)	\$ -
20779	MESA DE EXPLORACION	\$ 3,105.00
25820	MONITOR 18.5"	\$ 5,087.76
26115	C.P.U. (INCLUYE TECLADO Y MOUSE)	\$ -
26661	UNIDAD DE RESPALDO	\$ -
22057	ARCHIVERO DE 4 GAVETAS	\$ 2,596.70
40487	MINI SPLIT POTENCIA DE 18000 BTU, SERIES DE CONDENSADORA L-2015-B-OD-02-0028 Y EVAPORADORA L-2015-B- ID-02-0117 MOD.EMPRC182-U	\$ 10,086.20



GOBIERNO CONSTITUCIONAL DEL ESTADO DE CHIAPAS
INSTITUTO DE SEGURIDAD SOCIAL DE LOS TRABAJADORES
DEL ESTADO DE CHIAPAS

INVENTARIO ANUAL 2022

RELACION DE BIENES QUE COMPONEN SU PATRIMONIO
CUENTA PUBLICA ENERO - DICIEMBRE 2022

Página 82 de 145

CODIGO	DESCRIPCION	VALOR EN LIBROS
27870	COMPUTADORA ALL-IN-ONE, PANTALLA PANORAMICA TIPO LED DE 20" (INCLUYE TECLADO Y MOUSE)	\$ 11,832.28
26590	ESCRITORIO RECTANGULAR	\$ 4,512.40
27203	TELEFONO DIGITAL	\$ 3,706.05
26109	MONITOR DE 18.5"	\$ -
26116	C.P.U. (INCLUYE TECLADO Y MOUSE)	\$ -
27262	UNIDAD DE RESPALDO	\$ -
24047	TELEFONO MULTILINEA DIGITAL C/PANTALLA DE CRISTAL	\$ 2,242.93
27946	TELEFONO DIGITAL	\$ 4,329.99
41193	TELEFONO DIGITAL CON PANTALLA DE CINCO LINEAS REGU LARES 40 TECLAS PROGRAMABLES	\$ 11,020.00
21599	EQUIPO DE AIRE ACONDICIONADO TIPO MINI SPLIT CON CAPACIDAD NOMINAL DE 1.00 T.R. PARA OPERAR A 220 VOLTS.	\$ 7,475.00
00397	PROYECTOR DE ACETATOS FUSE 3D CON 2 LAMPARAS	\$ 2,646.68
26302	MONITOR DE 18.5"	\$ -
26318	IMPRESORA	\$ -
26285	C.P.U. (INCLUYE TECLADO Y MOUSE)	\$ -
26335	UNIDAD DE RESPALDO	\$ -
41597	MONITOR DE SIGNOS VITALES BASICO ADULTO	\$ 50,112.00
41598	MONITOR DE SIGNOS VITALES BASICO ADULTO	\$ 50,112.00
40165	COMPUTADORA THINKCENTRE ALL IN ONE PANTALLA LED DE 20" (INCLUYE TECLADO Y MOUSE)	\$ 11,890.00
40812	SILLON RECLINABLE BRAZO FIJO CON APOYO PARA BRAZOS ACOLCHONADO, HECHO EN VINIL PIEL FABRICADO CON ES- TRUCTURA DE PINO COLOR CAFE, PESO 31 KG	\$ 9,512.00
40814	SILLON RECLINABLE BRAZO FIJO CON APOYO PARA BRAZOS ACOLCHONADO, HECHO EN VINIL PIEL FABRICADO CON ES- TRUCTURA DE PINO COLOR CAFE, PESO 31 KG	\$ 9,512.00
40815	SILLON RECLINABLE BRAZO FIJO CON APOYO PARA BRAZOS ACOLCHONADO, HECHO EN VINIL PIEL FABRICADO CON ES- TRUCTURA DE PINO COLOR CAFE, PESO 31 KG	\$ 9,512.00
40816	SILLON RECLINABLE BRAZO FIJO CON APOYO PARA BRAZOS ACOLCHONADO, HECHO EN VINIL PIEL FABRICADO CON ES- TRUCTURA DE PINO COLOR CAFE, PESO 31 KG	\$ 9,512.00
40817	SILLON RECLINABLE BRAZO FIJO CON APOYO PARA BRAZOS ACOLCHONADO, HECHO EN VINIL PIEL FABRICADO CON ES- TRUCTURA DE PINO COLOR CAFE, PESO 31 KG	\$ 9,512.00
40818	SILLON RECLINABLE BRAZO FIJO CON APOYO PARA BRAZOS ACOLCHONADO, HECHO EN VINIL PIEL FABRICADO CON ES- TRUCTURA DE PINO COLOR CAFE, PESO 31 KG	\$ 9,512.00
40822	SILLON RECLINABLE BRAZO FIJO CON APOYO PARA BRAZOS ACOLCHONADO, HECHO EN VINIL PIEL FABRICADO CON ES- TRUCTURA DE PINO COLOR CAFE, PESO 31 KG	\$ 9,512.00
40823	SILLON RECLINABLE BRAZO FIJO CON APOYO PARA BRAZOS ACOLCHONADO, HECHO EN VINIL PIEL FABRICADO CON ES- TRUCTURA DE PINO COLOR CAFE, PESO 31 KG	\$ 9,512.00
40825	SILLON RECLINABLE BRAZO FIJO CON APOYO PARA BRAZOS ACOLCHONADO, HECHO EN VINIL PIEL FABRICADO CON ES- TRUCTURA DE PINO COLOR CAFE, PESO 31 KG	\$ 9,512.00



GOBIERNO CONSTITUCIONAL DEL ESTADO DE CHIAPAS
INSTITUTO DE SEGURIDAD SOCIAL DE LOS TRABAJADORES
DEL ESTADO DE CHIAPAS

INVENTARIO ANUAL 2022

RELACION DE BIENES QUE COMPONEN SU PATRIMONIO
CUENTA PUBLICA ENERO - DICIEMBRE 2022

Página 83 de 145

CODIGO	DESCRIPCION	VALOR EN LIBROS
40826	SILLON RECLINABLE BRAZO FIJO CON APOYO PARA BRAZOS ACOLCHONADO, HECHO EN VINIL PIEL FABRICADO CON ESTRUCTURA DE PINO COLOR CAFE, PESO 31 KG	\$ 9,512.00
27317	TELEFONO DIGITAL	\$ 7,725.60
25949	EQUIPO DE AIRE ACONDICIONADO TIPO MINI-SPLIT 60000 BTU/HR A CONTROL REMOTO	\$ 32,658.00
40485	MINI SPLIT POTENCIA DE 18000 BTU, SERIES DE CONDENSADORA L-2015-B-OD-02-0084 Y EVAPORADORA L-2015-B- ID-02-0033 MOD. EMPRC182-U.	\$ 10,086.20
40491	MINI SPLIT POTENCIA DE 18000 BTU, SERIES DE CONDENSADORA L-2015-B-OD-02-0103 Y EVAPORADORA L-2015-B- ID-02-0094 MOD. EMPRC182-U	\$ 10,086.20
40493	MINI SPLIT POTENCIA DE 18000 BTU, SERIES DE CONDENSADORA L-2015-B-OD-02-0098 Y EVAPORADORA L-2015-B- ID-02-0087 MOD. EMPRC182-U	\$ 10,086.20
27292	PANTALLA DE PROYECCION DE TRIPIE MEDIDAS DE 1.78 X 1.78 MTS	\$ 7,794.68
41616	EQUIPO DE VIDEOCONFERENCIA INCLUYE MICROFONOS DE EXPANSION SERIE 1907LZ0DJVT9; SISTEMAS DE MANOS LIBRES CONTROL REMOTO Y ADAPTADOR DE ALIMENTACION.	\$ 33,406.84
26297	MONITOR DE 18.5"	\$ -
26144	IMPRESORA	\$ -
26158	IMPRESORA	\$ -
41445	IMPRESORA LASER MONOCROMATICA	\$ 5,376.60
41446	IMPRESORA LASER MONOCROMATICA	\$ 5,376.60
41459	IMPRESORA LASER A COLOR	\$ 25,499.12
41713	IMPRESORA LASER MONOCROMATICA 40 PPM LASERJET PRO TECNOLOGIA LASER, VELOCIDAD DE IMPRESION 40 PAGINAS POR MINUTO, IMPRESION DUPLEX RESOLUCION 1200	\$ 12,247.28
41714	IMPRESORA LASER MONOCROMATICA 40 PPM LASERJET PRO TECNOLOGIA LASER, VELOCIDAD DE IMPRESION 40 PAGINAS POR MINUTO, IMPRESION DUPLEX, RESOLUCION 1200	\$ 12,247.28
41715	IMPRESORA LASER MONOCROMATICA 40 PPM LASERJET PRO TECNOLOGIA LASER, VELOCIDAD DE IMPRESION 40 PAGINAS POR MINUTO, IMPRESION DUPLEX, RESOLUCION 1200	\$ 12,247.28
41795	IMPRESORA DE TARJETA PVC	\$ 121,800.00
26280	C.P.U. (INCLUYE TECLADO Y MOUSE)	\$ -
41471	COMPUTADORA PANTALLA 21.5" FHD NO TACTIL, WINDOWS 10 PRO 64BITS ALL IN ONE PROCESADOR INTEL CORE I5- 9500 3.0 GHZ, MEMORIA DDR4-2666 MHZ DE 16 GB	\$ 23,798.56
41472	COMPUTADORA PANTALLA 21.5" FHD NO TACTIL, WINDOWS 10 PRO 64BITS ALL IN ONE PROCESADOR INTEL CORE I5- 9500 3.0 GHZ, MEMORIA DDR4-2666 MHZ DE 16 GB	\$ 23,798.56
41473	COMPUTADORA PANTALLA 21.5" FHD NO TACTIL, WINDOWS 10 PRO 64BITS ALL IN ONE PROCESADOR INTEL CORE I5- 9500 3.0 GHZ, MEMORIA DDR4-2666 MHZ DE 16 GB	\$ 23,798.56
41474	COMPUTADORA PANTALLA 21.5" FHD NO TACTIL, WINDOWS 10 PRO 64BITS ALL IN ONE PROCESADOR INTEL CORE I5- 9500 3.0 GHZ, MEMORIA DDR4-2666 MHZ DE 16 GB	\$ 23,798.56
41475	COMPUTADORA PANTALLA 21.5" FHD NO TACTIL, WINDOWS 10 PRO 64BITS ALL IN ONE PROCESADOR INTEL CORE I5- 9500 3.0 GHZ, MEMORIA DDR4-2666 MHZ DE 16 GB	\$ 23,798.56
41476	COMPUTADORA PANTALLA 21.5" FHD NO TACTIL, WINDOWS 10 PRO 64BITS ALL IN ONE PROCESADOR INTEL CORE I5- 9500 3.0 GHZ, MEMORIA DDR4-2666 MHZ DE 16 GB	\$ 23,798.56



GOBIERNO CONSTITUCIONAL DEL ESTADO DE CHIAPAS
INSTITUTO DE SEGURIDAD SOCIAL DE LOS TRABAJADORES
DEL ESTADO DE CHIAPAS

INVENTARIO ANUAL 2022

RELACION DE BIENES QUE COMPONEN SU PATRIMONIO
CUENTA PUBLICA ENERO - DICIEMBRE 2022

Página 84 de 145

CODIGO	DESCRIPCION	VALOR EN LIBROS
41477	COMPUTADORA PANTALLA 21.5" FHD NO TACTIL, WINDOWS 10 PRO 64BITS ALL IN ONE PROCESADOR INTEL CORE I5- 9500 3.0 GHZ, MEMORIA DDR4-2666 MHZ DE 16 GB	\$ 23,798.56
41478	COMPUTADORA PANTALLA 21.5" FHD NO TACTIL, WINDOWS 10 PRO 64BITS ALL IN ONE PROCESADOR INTEL CORE I5- 9500 3.0 GHZ, MEMORIA DDR4-2666 MHZ DE 16 GB	\$ 23,798.56
41479	COMPUTADORA PANTALLA 21.5" FHD NO TACTIL, WINDOWS 10 PRO 64BITS ALL IN ONE PROCESADOR INTEL CORE I5- 9500 3.0 HGZ, MEMORIA DDR4-2666 MHZ DE 16 GB	\$ 23,798.56
41480	COMPUTADORA PANTALLA 21.5" FHD NO TACTIL, WINDOWS 10 PRO 64BITS ALL IN ONE PROCESADOR INTEL CORE I5- 9500 3.0 GHZ, MEMORIA DDR4-2666 MHZ DE 16 GB	\$ 23,798.56
41676	COMPUTADORA ALL IN ONE (INCLUYE TECLADO Y MOUSE)	\$ 29,249.00
41677	COMPUTADORA ALL IN ONE (INCLUYE TECLADO Y MOUSE)	\$ 29,249.00
41678	COMPUTADORA ALL IN ONE (INCLUYE TECLADO Y MOUSE)	\$ 29,249.00
41679	COMPUTADORA ALL IN ONE (INCLUYE TECLADO Y MOUSE)	\$ 29,249.00
41680	COMPUTADORA ALL IN ONE (INCLUYE TECLADO Y MOUSE)	\$ 29,249.00
	COMPUTADORA DE ESCRITORIO MEDIA TIPO A, CONSTA DE: MONITOR LCD DE 19.5" SERIE 3CQ2081LM3 MODELO P204v MARCA HP, TECLADO Y MOUSE, C.P.U. CARACTERISTICAS:	\$ 20,921.76
	COMPUTADORA DE ESCRITORIO MEDIA TIPO A, CONSTA DE: MONITOR LCD DE 19.5" SERIE 3CQ2081LMJ MODELO P204v MARCA HP, TECLADO Y MOUSE, C.P.U. CARACTERISTICAS:	\$ 20,921.76
	COMPUTADORA DE ESCRITORIO MEDIA TIPO A, CONSTA DE: MONITOR LCD DE 19.5" SERIE 3CQ2081N7B MODELO P204v MARCA HP, TECLADO Y MOUSE, C.P.U. CARACTERISTICAS:	\$ 20,921.76
	COMPUTADORA DE ESCRITORIO MEDIA TIPO A, CONSTA DE: MONITOR LCD DE 19.5" SERIE 3CQ2081MHK MODELO P204v MARCA HP, TECLADO Y MOUSE, C.P.U. CARACTERISTICAS:	\$ 20,921.76
	COMPUTADORA DE ESCRITORIO MEDIA TIPO A, CONSTA DE: MONITOR LCD DE 19.5" SERIE 3CQ20815F2 MODELO P204v MARCA HP, TECLADO Y MOUSE, C.P.U. CARACTERISTICAS:	\$ 20,921.76
	COMPUTADORA DE ESCRITORIO MEDIA TIPO A, CONSTA DE: MONITOR LCD DE 19.5" SERIE 3CQ2081MJ1 MODELO P204v MARCA HP, TECLADO Y MOUSE, C.P.U. CARACTERISTICAS:	\$ 20,921.76
	COMPUTADORA DE ESCRITORIO MEDIA TIPO A, CONSTA DE: MONITOR LCD DE 19.5" SERIE 3CQ2081MQC MODELO P204v MARCA HP, TECLADO Y MOUSE, C.P.U. CARACTERISTICAS:	\$ 20,921.76
	COMPUTADORA DE ESCRITORIO MEDIA TIPO A, CONSTA DE: MONITOR LCD DE 19.5" SERIE 3CQ2081MQD MODELO P204v MARCA HP, TECLADO Y MOUSE, C.P.U. CARACTERISTICAS:	\$ 20,921.76
	COMPUTADORA DE ESCRITORIO MEDIA TIPO A, CONSTA DE: MONITOR LCD DE 19.5" SERIE 3CQ2081MR5 MODELO P204 MARCA HP, TECLADO Y MOUSE, C.P.U. CARACTERISTICAS:	\$ 20,921.76
	COMPUTADORA DE ESCRITORIO MEDIA TIPO A, CONSTA DE: MONITOR LCD DE 19.5" SERIE 3CQ2081LM5 MODELO P204v MARCA HP, TECLADO Y MOUSE, C.P.U. CARACTERISTICAS:	\$ 20,921.76
26322	UNIDAD DE RESPALDO	\$ -
26332	UNIDAD DE RESPALDO	\$ -



GOBIERNO CONSTITUCIONAL DEL ESTADO DE CHIAPAS
INSTITUTO DE SEGURIDAD SOCIAL DE LOS TRABAJADORES
DEL ESTADO DE CHIAPAS

INVENTARIO ANUAL 2022

RELACION DE BIENES QUE COMPONEN SU PATRIMONIO
CUENTA PUBLICA ENERO - DICIEMBRE 2022

Página 85 de 145

CODIGO	DESCRIPCION	VALOR EN LIBROS
41705	UNIDAD DE RESPALDO DE ENERGIA DE 3000VA, DE POTENCIA, GABINETE CON SEIS CONTACTOS INTEGRADOS, INDICADORES VISUALES DEL ESTADO Y DESEMPEÑO DEL UPS.	\$ 25,564.24
41725	ESCANER CON ALIMENTADOR DE HOJAS	\$ 13,108.00
41735	ESCANER CON ALIMENTADOR DE HOJAS	\$ 13,108.00
24778	LECTOR DE CODIGO DE BARRAS	\$ 5,393.50
17062	ESTERILIZADOR ELECTRICO QUIRURGICO	\$ 1,587.00
21546	BASCULA CON ESTADIMETRO CAP. 160 KGS.	\$ 2,898.00
25616	BASCULA CON ESTADIMETRO PARA ADULTO	\$ 3,085.60
19619	EQUIPO DENTAL COMPLETO, CON SILLON, BANQUILLO, ESCUPIDERA, LAMPARA, TRIMODULAR, JERINGA, PEDAL, REGISTRO, FILTRO Y MEGAT.	\$ 12,828.25
40227	ESFIGMOMANOMETRO ANEROIDE PORTATIL	\$ 4,466.00
40228	ESFIGMOMANOMETRO ANEROIDE PORTATIL	\$ 4,466.00
40235	ESFIGMOMANOMETRO ANEROIDE PORTATIL	\$ 4,466.00
40237	ESFIGMOMANOMETRO ANEROIDE PORTATIL	\$ 4,466.00
40239	ESFIGMOMANOMETRO ANEROIDE PORTATIL	\$ 4,466.00
40242	ESFIGMOMANOMETRO ANEROIDE PORTATIL	\$ 4,466.00
40245	ESFIGMOMANOMETRO ANEROIDE PORTATIL	\$ 4,466.00
40246	ESFIGMOMANOMETRO ANEROIDE PORTATIL	\$ 4,466.00
40247	ESFIGMOMANOMETRO ANEROIDE PORTATIL	\$ 4,466.00
40251	ESFIGMOMANOMETRO ANEROIDE PORTATIL	\$ 4,466.00
40327	ESFIGMOMANOMETRO ANEROIDE DE PEDESTAL	\$ 9,222.00
40328	ESFIGMOMANOMETRO ANEROIDE DE PEDESTAL	\$ 9,222.00
40329	ESFIGMOMANOMETRO ANEROIDE DE PEDESTAL	\$ 9,222.00
40330	ESFIGMOMANOMETRO ANEROIDE DE PEDESTAL	\$ 9,222.00
40331	ESFIGMOMANOMETRO ANEROIDE DE PEDESTAL	\$ 9,222.00
40189	ESTUCHE DE DIAGNOSTICO	\$ 17,307.20
40190	ESTUCHE DE DIAGNOSTICO	\$ 17,307.20
40191	ESTUCHE DE DIAGNOSTICO	\$ 17,307.20
40193	ESTUCHE DE DIAGNOSTICO	\$ 17,307.20
40194	ESTUCHE DE DIAGNOSTICO	\$ 17,307.20
40187	ELECTROCARDIOGRAFO	\$ 90,967.20
40352	ASPIRADOR PARA SUCCION CONTINUA E INTERMITENTE	\$ 55,459.60
40130	COMPUTADORA THINKCENTRE ALL IN ONE PANTALLA LED DE 20" (INCLUYE TECLADO Y MOUSE)	\$ 11,890.00
26323	UNIDAD DE RESPALDO	\$ -
14021	MESA DE TRABAJO EN ESTRUCTURA METALICA ESMALTADA CON 2 PUERTAS,UN ENTREPAÑO Y ENTREPISO ACERO INOXI DABLE CALIBRE 24,1 FREGADERO PVC.2.85 X .66 X.90	\$ 3,135.00
26038	AIRE ACONDICIONADO DE CINCO T.	\$ 68,767.86
24414	CARRO ROJO	\$ 14,004.50
40184	CARRO ROJO CON DESFRIBILADOR (NUMERO DE SERIE DEL DESFRIBILADOR DG-4A02054)	\$ 575,128.00
24329	CAMA CAMILLA	\$ 4,186.00
24330	CAMA CAMILLA	\$ 4,186.00
24331	CAMA CAMILLA	\$ 4,186.00
24332	CAMA CAMILLA	\$ 4,186.00
24333	CAMA CAMILLA	\$ 4,186.00
24334	CAMA CAMILLA	\$ 4,186.00
24335	CAMA CAMILLA	\$ 4,186.00
40179	MONITOR DE SIGNOS VITALES	\$ 171,018.80



GOBIERNO CONSTITUCIONAL DEL ESTADO DE CHIAPAS
INSTITUTO DE SEGURIDAD SOCIAL DE LOS TRABAJADORES
DEL ESTADO DE CHIAPAS

INVENTARIO ANUAL 2022

RELACION DE BIENES QUE COMPONEN SU PATRIMONIO
CUENTA PUBLICA ENERO - DICIEMBRE 2022

Página 86 de 145

CODIGO	DESCRIPCION	VALOR EN LIBROS
40180	MONITOR DE SIGNOS VITALES	\$ 171,018.80
37101	C.P.U. (BIEN ENTREGADO EN COMODATO AL ISSTECH POR GOB. DEL EDO.)	\$ 11,909.97
21549	EQUIPO DE ULTRASONIDO DE ALTA RESOLUCION SISTEMA DE RASTREO (11202, 11203)	\$ 381,207.75
20763	MAQUINA DE ESCRIBIR ELECTRONICA (INSERVIBLE)	\$ 5,794.97
21522	MAQUINA DE ESCRIBIR ELECTRONICA IND, EN ESPAÑOL PANEL DE 89 TECLAS Y 34 FUNCIONES, PRODUCCION - NACIONAL.	\$ 3,333.85
21598	EQUIPO DE AIRE ACONDICIONADO CON CAPACIDAD DE 15 T.R. TRIFASICO 220 VOLTS.	\$ 75,980.50
24418	TANQUE DE OXIGENO DE 680 LTS	\$ 3,220.00
24419	TANQUE DE OXIGENO DE 680 LTS	\$ 3,220.00
19633	CONTENEDOR PARA RESIDUOS 1000 LTS ROJO	\$ 6,290.50
15794	12 ANAQUELES, 60 CHAROLAS DE 85x30 Y 18 POSTES ME TALICOS CADA UNO	\$ 2,791.27
23568	ESTERILIZADOR ODONTOLOGICO C/2 CHAROLAS	\$ 3,105.00
06949	VENTILADOR VOLUMETRICO ADULTO.	\$ 87,573.44
15800	PIEZA VENTILADOR DE PRESION POSITIVA CON VALVULA DE SEGURIDAD Y FLUJO AJUSTABLE	\$ 13,764.30
18931	RESPIRADOR DE PRESION POSITIVA INTERMITENTE	\$ 35,972.00
40509	VENTILADOR VOLUMETRICO NEONATAL-PEDIATRICO-ADULTO	\$ 754,000.00
40510	VENTILADOR VOLUMETRICO NEONATAL-PEDIATRICO-ADULTO	\$ 754,000.00
21565	CENTRIFUGA CON ROTOR DE 24 PLAZAS PARA TUBO DE CENTIFUGA DE 13X100	\$ 22,381.91
20214	ESTERILIZADOR PARA ODONTOLOGIA	\$ 2,875.00
21492	PIEZA DE MANO DE ALTA VELOCIDAD	\$ 2,580.60
25633	PIEZA DE MANO DE ALTA VELOCIDAD	\$ 3,996.25
24416	DEFIBRILADOR	\$ 79,925.00
25976	ELECTROCARDIOGRAFO	\$ 28,614.30
40353	ASPIRADOR PARA SUCCION CONTINUA E INTERMITENTE	\$ 55,459.60
15567	MAQUINA DE COSER, CON MESA DE VINIL	\$ 3,800.00
27465	MONITOR DE 18.5"	\$ 3,450.00
26277	C.P.U. (INCLUYE TECLADO Y MOUSE)	\$ -
26326	UNIDAD DE RESPALDO	\$ -
25956	AIRE ACONDICIONADO 4.5 T.R. S:(04EX4430004TAFZ00043)	\$ 31,827.03
37005	C.P.U. (BIEN ENTREGADO EN COMODATO AL ISSTECH POR GOB. DEL EDO.)	\$ 11,909.97
26303	MONITOR DE 18.5"	\$ -
40009	ESCANER DE CAMA PLANA	\$ 4,582.00
26029	IMPRESORA	\$ 8,375.20
27728	IMPRESORA LASERJET	\$ 5,675.83
40090	COMPUTADORA THINKCENTRE ALL IN ONE PANTALLA LED DE 20" (INCLUYE TECLADO Y MOUSE)	\$ 11,890.00
12354	MESA LISA CON RESPALDO Y ENTREPAÑOS.	\$ 3,734.50
12593	MESA CALIENTE DE CHAROLAS 97x100x90 CMS. 2 CHAROLA S DE ACERO MESA FRIA PARA BARRA DE AUTOSERVICIO CO N VALVULA DE GLOBO,FRENTE Y TOLDOS VIDRIO	\$ 19,206.00
12402	REFRIGERADOR CONGELADOR VERTICAL, 4 COMPARTIMIENTO CON ENTREPAÑOS DE ALTA CONDUCCION Y PUERTA DE TRIP LE CRISTAL.	\$ 4,566.76
25974	ENFRIADOR DE DOS PUERTAS DE CRISTAL CON SISTEMA DE AUTOCIERRE MEDIANTE BARRA DE TORSION Y SELLO EN LA PUERTA 203X160X61 CM CAP. 41 PIES CUBICOS	\$ 23,649.99



GOBIERNO CONSTITUCIONAL DEL ESTADO DE CHIAPAS
INSTITUTO DE SEGURIDAD SOCIAL DE LOS TRABAJADORES
DEL ESTADO DE CHIAPAS

INVENTARIO ANUAL 2022

RELACION DE BIENES QUE COMPONEN SU PATRIMONIO
CUENTA PUBLICA ENERO - DICIEMBRE 2022

Página 87 de 145

CODIGO	DESCRIPCION	VALOR EN LIBROS
12583	ESTUFA DE 6 QUEMADORES, CON PLANCHA, HORNO, REPISA TRASERA, PORTACONDIMENTOS. DE ACERO INOXIDABLE 1.6 5x69.90cms.	\$ 8,856.10
12584	ESTUFON TRIPLE CON 3 FOGONES CONCENTRICOS, BASE TU BULAR 198x69x61.	\$ 3,521.10
25975	ESTUFON DE TRES SECCIONES DOS QUEMADORES CONCENTRICOS POR SECCION 6 TORNILLOS NIVELADORES ESTRUCTURA ESMALTADA 2X70X80	\$ 13,248.99
12591	CAMPANA EXTRACTORA ISLA CON TOLDO DE LAMINA PINTRO CALIBRE 16, LAMPARA DE CAPELO SELLADO CONTRA VAPO R FRENTE Y COSTADO DE ACERO, CALIBRE 18 240x250x70	\$ 9,117.58
17990	PURIFICADOR DE AGUA PLUS DE ACERO INOXIDABLE	\$ 7,131.15
25709	UNIDAD DE AIRE ACONDICIONADO MINI SPLIT	\$ 11,500.00
09442	EQUIPO DE RAYOS X, PARA ADULTO E INFANTIL	\$ 77,938.10
12441	EQUIPO DE RAYOS "X" RODABLE CON TUBO ROTATORIO PARA ESTUDIOS SIMPLES, CAPACIDAD HASTA 200 MA 100 KV. CAJA PARA GUARDAR CHASIS.	\$ 188,752.30
41596	EQUIPO DE RAYOS X FIJO	\$ 2,373,360.00
24180	REVELADORA DE PLACAS AUTOMATICA DE RAYOS X	\$ 273,389.50
24583	MODULO DE TRES GAVETAS VERTICAL DE 115X55X70	\$ 3,731.75
26304	MONITOR DE 18.5"	\$ -
27936	COMPUTADORA PORTATIL MEDIA	\$ 14,894.40
40134	COMPUTADORA THINKCENTRE ALL IN ONE PANTALLA LED DE 20" (INCLUYE TECLADO Y MOUSE)	\$ 11,890.00
21544	SILLA DE RUEDAS CROMADA	\$ 3,542.00
18530	ESTUCHE DE DIAGNOSTICO HALOGENADO DE 3.5 VOLTS CON OFTALMOSCOPIO, OTOSCOPIO, MANGO E ILUMINADOR NASAL.	\$ 4,748.41
16438	DEFIBRILADOR, MONITOR Y ELECTROCARDIOGRAFO	\$ 43,240.00
23486	AIRE ACONDICIONADO CON CONTROL REMOTO	\$ 8,873.40
23487	AIRE ACONDICIONADO CON CONTROL REMOTO	\$ 7,828.05
18937	INCUBADORA DE CALOR RADIANTE	\$ 39,698.00
21192	INCUBADORA PARA CUIDADOS GRALES. DE RECIEN NACIDO	\$ 66,766.70
23875	EQUIPO INCUBADORA DE CUIDADOS INTENSIVOS PARA EL RECIEN NACIDO	\$ 90,850.00
12429	LAMPARA DE FOTOTERAPIA FLUORECENTE PARA HIPERBILIRUBINEMIAS. CON OCHO LAMPARAS, INTERRUPTOR DE CORRIENTE, ESCUDO DE PROTECCION DEL PACIENTE.	\$ 4,908.20
19567	VENTILADOR VOLUMETRICO DE EMERGENCIA	\$ 203,550.00
24415	CARRO ROJO	\$ 14,004.50
18911	CAMA CLINICA CON TRES POSICIONES,	\$ 2,645.00
12515	REFRIGERADOR.	\$ 4,263.28
20305	REFRIGERADOR DE 11 PIES CUBICOS CON ESCARCHA	\$ 5,045.21
21563	MICROSCOPIO CON SISTEMA DE OPTICA ICS ACROMATICA	\$ 23,030.58
21564	MICROSCOPIO CON SISTEMA DE OPTICA ICS ACROMATICA	\$ 23,030.58
20257	AGITADOR DE TUBOS (MEZCLADOR PARA BH, ORIZONTAL.	\$ 5,175.00
15801	PIEZA DE ESTUFA DE CULTIVO, DE 48 X 35 CM.	\$ 3,259.69
26039	AIRE ACONDICIONADO DE CINCO T.	\$ 68,767.86
18912	CAMA CLINICA CON TRES POSICIONES	\$ 2,645.00
20321	CAMA CON DOS MANIVELAS Y TODAS LAS POSICIONES	\$ 2,888.00
19248	EQUIPO DE ANESTESIA CON TODOS SUS ACCESORIOS	\$ 402,500.00
15867	MONITOR DE SIGNOS VITALES	\$ 18,066.44
12622	MESA PARA ENSAMBLE CON REPISA INTERMEDIA CON CUBIERTA DE ACERO INOXIDABLE LARGUERO TUBULAR DE 30x30 Y ENTREPAÑOS DE LAMINA CALIBRE 16.	\$ 4,481.40



GOBIERNO CONSTITUCIONAL DEL ESTADO DE CHIAPAS
INSTITUTO DE SEGURIDAD SOCIAL DE LOS TRABAJADORES
DEL ESTADO DE CHIAPAS

INVENTARIO ANUAL 2022

RELACION DE BIENES QUE COMPONEN SU PATRIMONIO
CUENTA PUBLICA ENERO - DICIEMBRE 2022

Página 88 de 145

CODIGO	DESCRIPCION	VALOR EN LIBROS
12426	ESTERILIZADOR DE VAPOR DIRECTO 16x16x24" CONTROL AUTOMATICO, PARA EMPOTRAR. CAMARA DE ACERO TERMOSTATA PARA ELIMINADOR DE AIRE CON CARRO PARA CARGA Y	\$ 68,821.50
12427	ESTERILIZADOR DE VAPOR DIRECTO CON GABINETE 20x20 X36 CONTROL AUTOMATICO, SELECC. Y OPERACION DE CICLOS CANASTA Y CARRO PARA CARGA Y DESCARGA.	\$ 90,695.00
23567	EQUIPO ESTERILIZADOR (AUTOCLAVE) 20x20x36 CMS.	\$ 247,652.50
06538	EQUIPO TOCOCARDIOGRAFO PARA REGISTRO (TOCOCARDIOGRAFO).	\$ 61,152.38
41600	MONITOR DE SIGNOS VITALES 12"	\$ 20,250.00
41601	MONITOR DE SIGNOS VITALES 12"	\$ 20,250.00
41602	MONITOR DE SIGNOS VITALES 12"	\$ 20,250.00
41603	MONITOR DE SIGNOS VITALES 12"	\$ 20,250.00
41604	MONITOR DE SIGNOS VITALES 12"	\$ 20,250.00
22171	DIAPAZON DE ALUMINIO	\$ 4,411.40
23981	HUMIDIFICADOR	\$ 8,964.25
21517	AIRE ACONDICIONADO TIPO MINISPLIT HAWALL, PARED ALTA CON CONTROL REMOTO INALAMBRICO A220 VLTS. EVAPORADORA SERIE 1445018024.	\$ 11,965.75
22156	CUNA TERMICA, CONTROL PARA DISMINUIR LA TEMPERATURA O PORCENTAJE Y DESPLIEGUE DIGITAL, ALARMAS AUDIBLES Y VISUALES, ALTA TEMP. VIGILAR PACIENTES.	\$ 49,387.90
25983	MESA QUIRURGICA UNIVERSAL MECANICO-HIDRAULICA BASICA, RODABLE PARA FACILITAR EL PROCEDIMIENTO QUIRURGICO	\$ 151,122.48
12456	LAMPARA DE CIRUGIA MAYOR ELECTOR DE ALUMINIO PARA ACABDO ALZAK MANIJA ESTERILIZABLE, CONTROL DE ENFOQUE QUE FILTRO CORRECTIVO CALOR Y COLOR DE LUZ.	\$ 12,782.66
25708	LAMPARA DE QUIROFANO	\$ 48,900.00
22159	SET DE LARINGOSCOPIO DE FIBRA OPTICA, LUZ HALOGENA BOMBILLA UNIVERSAL, ILUMINADOR DE FIBRA OPTICA, HOJAS INALAMBRICAS.	\$ 6,652.75
24234	CAMILLA PARA TRANSPORTAR PACIENTE, (CARRO CAMILLA)	\$ 3,220.00
22161	TOCOCARDIOGRAFO	\$ 47,306.40
16289	EQUIPO DE ELECTRO CIRUGIA (CUCHILLO ELECTRICO)	\$ 24,429.45
26023	ELECTROCAUTERIO, BISTURI DE ALTA FRECUENCIA:4MHZ, INCLUYE 14 ASAS FLEXIBLES, EVACUADOR DE HUMO, ESPEJO VAGINAL, PLACA NEUTRA AISLADA EN NYLON, LAPIZ	\$ 49,000.00
24326	CAMA CAMILLA	\$ 4,186.00
24328	CAMA CAMILLA	\$ 4,186.00
20742	ASPIRADOR DE SUCCION CONTINUA	\$ 9,406.43
21205	ASPIRADOR DE MESA CON MOTOR DE 3/4 DE POTENCIA EN ACABADO METALICO, BOMBA DE SUCCION.	\$ 3,220.00
12514	LAVABO DOBLE PARA CIRUGANO ACERO INOXIDABLE CESPOL CONTRA DE CANASTA MEZCLADORA, CUELLO DE GANSO Y MURO CON ACCESORIOS.	\$ 5,286.99
12442	APARATO DE ANESTESIA DE 2 GAS CON VAPORIZADOR FLOW THANE Y ETHRANE, MONT. EN GABINETE RODABLE, SISTEMA BAIN ADULTO Y PEDIATRICO.	\$ 51,162.65
18385	SISTEMA SEMICERRADO PARA VENTILACION Y ANESTESIA PARA PEDIATRICA, CONSTA DE 19 ADITAMENTOS:TULARES, CONEXIONES, BOLSAS, CONEXIONES, MASCARILLAS Y ADAPTADO	\$ 5,980.00
22163	MAQUINA DE ANESTESIA, CON DOS VAPORIZADORES Y DOS GASES, DOS VENTILADOR DE ANESTESIA VENTILADOR AUTOMATICO MODULO DELTA.	\$ 397,819.50
40181	MONITOR DE SIGNOS VITALES	\$ 171,018.80



GOBIERNO CONSTITUCIONAL DEL ESTADO DE CHIAPAS
INSTITUTO DE SEGURIDAD SOCIAL DE LOS TRABAJADORES
DEL ESTADO DE CHIAPAS

INVENTARIO ANUAL 2022

RELACION DE BIENES QUE COMPONEN SU PATRIMONIO
CUENTA PUBLICA ENERO - DICIEMBRE 2022

Página 89 de 145

CODIGO	DESCRIPCION	VALOR EN LIBROS
25544	MONITOR PARA PACIENTE	\$ 47,645.65
22157	OXIMETRO DE PULSO DE DEDO, RANGO DE SATURACION DE OXIGENO, RANGO DE RITMO DE PULSO: 18 A 300 PULSACIONES POR MINUTO, DURACION DE BATERIA APROX. 12 HRS	\$ 5,290.00
12589	LAVADORA EXTRACTORA AUTOMATICA CAPACIDAD 50 LIBRAS (23 KGS.).	\$ 46,103.20
19520	EQUIPO LAVADORA EXTRACTORA AUTOMATICA INDUSTRIAL (HEAVY DUTY), PARA 30 KGS 65 LIBRAS, CONEXION 208-2 40V, 50'60HZ AMPERES 3 FASES 75 MM DIAMETRO	\$ 184,000.00
12588	TOMBOLA SECADORA DE GAS CAPACIDAD DE 50 LIBRAS (22 .700 KGS.)	\$ 15,844.95
24405	MESA DE EXPLORACION UNIVERSAL	\$ 3,888.15
12328	MONITOR DE SIGNOS VITALES, MIDE PRESION ALTERIAL, ASI COMO PULSO POR METODO OSILOMETRICO, SISTEMA DE ALARMA PARA LOS 4 PARAMETROS DIMEN 22 X 16 CM.	\$ 25,945.18
24740	MONITOR PORTATIL DE SIGNOS VITALES MULTIPARAMETROS	\$ 94,070.00
13094	MOSTRADOR TAMAÑO ESCRITORIO CON RECUBRIMIENTO DE TRIPLAY 6mm Y FORMAICA CON MUEBLES TIPO ARCHIVEROS CON 4 GAVETAS M-21 4.60 X 0.70 X 1.10 MTS.	\$ 4,950.00
23479	AIRE ACONDICIONADO CON CONTROL REMOTO	\$ 10,116.55
23480	AIRE ACONDICIONADO CON CONTROL REMOTO	\$ 10,116.55
23481	AIRE ACONDICIONADO CON CONTROL REMOTO	\$ 10,116.55
23482	AIRE ACONDICIONADO CON CONTROL REMOTO	\$ 10,116.55
23483	AIRE ACONDICIONADO CON CONTROL REMOTO	\$ 10,116.55
23484	AIRE ACONDICIONADO CON CONTROL REMOTO	\$ 10,116.55
23485	AIRE ACONDICIONADO CON CONTROL REMOTO	\$ 10,116.55
23489	AIRE ACONDICIONADO CON CONTROL REMOTO	\$ 18,785.25
26300	MONITOR DE 18.5"	\$ -
26279	C.P.U. (INCLUYE TECLADO Y MOUSE)	\$ -
26333	UNIDAD DE RESPALDO	\$ -
25981	VENTILADOR VOLUMETRICO NEONATAL/PEDIATRICO/ADULTO	\$ 650,234.52
40229	ESFIGMOMANOMETRO ANEROIDE PORTATIL	\$ 4,466.00
40230	ESFIGMOMANOMETRO ANEROIDE PORTATIL	\$ 4,466.00
21545	CARRO ROJO P/EMERGENCIAS DE 6 CAJONES	\$ 7,728.00
24324	CAMA CLINICA	\$ 5,635.00
24325	CAMA CLINICA	\$ 5,635.00
26312	IMPRESORA	\$ -
40089	COMPUTADORA THINKCENTRE ALL IN ONE PANTALLA LED DE 20" (INCLUYE TECLADO Y MOUSE)	\$ 11,890.00
25025	VITRINA PARA MEDICAMENTOS 1.60X.60 MTS DOS PUERTAS ABATIBLES	\$ 4,318.25
25957	AIRE ACONDICIONADO 4.5 T.R. S:(04EX4430 004TANS00039)	\$ 31,827.03
25958	AIRE ACONDICIONADO 4.5 T.R. S:(04EX4430 004TAXT00636)	\$ 31,827.03
20339	VITRINA ENFRIADORA 2 PUERTAS ALTURA 2 MTS. ANCHO 1.45 MTS. CON RANGO DE ENFRIAMIENTO DE O A 10 G. 127 VOLTS.	\$ 22,885.00
26298	MONITOR DE 18.5"	\$ -
26313	IMPRESORA	\$ -
26284	C.P.U. (INCLUYE TECLADO Y MOUSE)	\$ -
26321	UNIDAD DE RESPALDO	\$ -
37199	LECTOR OPTICO (BIEN ENTREGADO EN COMODATO AL ISSTE CH POR GOB. DEL EDO.)	\$ 2,556.45
23983	CHASIS 10 X 12 PARA PLACA RADIOGRAFICA	\$ 3,465.00
24189	CHASIS PARA PELICULA 8 X 10 SENSIBLE AL VERDE	\$ 3,818.00
24190	CHASIS PARA PELICULA 8 X 10 SENSIBLE AL VERDE	\$ 3,818.00



GOBIERNO CONSTITUCIONAL DEL ESTADO DE CHIAPAS
INSTITUTO DE SEGURIDAD SOCIAL DE LOS TRABAJADORES
DEL ESTADO DE CHIAPAS

INVENTARIO ANUAL 2022

RELACION DE BIENES QUE COMPONEN SU PATRIMONIO
CUENTA PUBLICA ENERO - DICIEMBRE 2022

Página 90 de 145

CODIGO	DESCRIPCION	VALOR EN LIBROS
24191	CHASIS PARA PELICULA 8 X 10 SENSIBLE AL VERDE	\$ 3,818.00
24192	CHASIS PARA PELICULA 8 X 10 SENSIBLE AL VERDE	\$ 3,818.00
24193	CHASIS PARA PELICULA 10 X 12 SENSIBLE AL VERDE	\$ 4,439.00
24194	CHASIS PARA PELICULA 10 X 12 SENSIBLE AL VERDE	\$ 4,439.00
24195	CHASIS PARA PELICULA 10 X 12 SENSIBLE AL VERDE	\$ 4,439.00
24196	CHASIS PARA PELICULA 10 X 12 SENSIBLE AL VERDE	\$ 4,439.00
21924	CHASIS CURIX ORTHO FAST 35*43 CMS (14**17")	\$ 5,710.10
21925	CHASIS CURIX ORTHO FAST 35*43 CMS (14**17")	\$ 5,710.10
22183	CHASIS CURIX ORTHO FAST 30*35 CMS (11**14")	\$ 4,183.91
22184	CHASIS CURIX ORTHO FAST 30*35 CMS (11**14")	\$ 4,183.91
22185	CHASIS CURIX ORTHO FAST 35*35 CMS (14**14")	\$ 4,517.74
22186	CHASIS CURIX ORTHO FAST 35*35 CMS (14**14")	\$ 4,517.74
26292	MONITOR DE 18.5"	\$ -
26282	C.P.U. (INCLUYE TECLADO Y MOUSE)	\$ -
23488	AIRE ACONDICIONADO CON CONTROL REMOTO	\$ 7,828.05
25959	AIRE ACONDICIONADO TIPO MINIS-PLIT 1.5 T.R. 18000 BTU/HR S:(9DEX7321912TA00012)	\$ 5,827.02
26291	MONITOR DE 18.5"	\$ -
26273	C.P.U. (INCLUYE TECLADO Y MOUSE)	\$ -
26338	UNIDAD DE RESPALDO	\$ -
25964	AIRE ACONDICIONADO TIPO MINIS-PLIT 1.5 T.R. 18000 BTU/HR S:(9DEX0824 912TAVY00975)evaporadora 909TAZF00789	\$ 5,827.02
40141	COMPUTADORA THINKCENTRE ALL IN ONE PANTALLA LED DE 20" (INCLUYE TECLADO Y MOUSE)	\$ 11,890.00
25963	AIRE ACONDICIONADO TIPO MINIS-PLIT 1.5 T.R. 18000 BTU/HR S:(01EX3600 001TAXJ00434)	\$ 5,827.02
40041	COMPUTADORA THINKCENTRE ALL IN ONE PANTALLA LED DE 20" (INCLUYE TECLADO Y MOUSE)	\$ 11,890.00
25965	AIRE ACONDICIONADO TIPO MINIS-PLIT 1.5 T.R. 18000 BTU/HR S: (01EX3600 001TAJT00428)	\$ 5,827.02
40155	COMPUTADORA THINKCENTRE ALL IN ONE PANTALLA LED DE 20" (INCLUYE TECLADO Y MOUSE)	\$ 11,890.00
27440	MONITOR DE 18.5"	\$ 3,450.00
25966	AIRE ACONDICIONADO TIPO MINIS-PLIT 1.5 T.R. 18000 BTU/HR S: (9DEX3330 912TAWM01113)	\$ 5,827.02
26306	MONITOR DE 18.5"	\$ -
26283	C.P.U. (INCLUYE TECLADO Y MOUSE)	\$ -
26337	UNIDAD DE RESPALDO	\$ -
23074	UNIDAD DENTAL CONTIENE:SILLON SIMPLEX,EQUIPO ARTUS SF TB/TM(CONSOLA),TAPIZ, LAMPARA(REFLECTOR),BANQUILLO GRIS, ESCUPIDERA.	\$ 29,497.50
21493	PIEZA DE MANO DE BAJA VELOCIDAD	\$ 7,286.40
09313	EQUIPO DE RAYOS X DE ODONTOLOGIA	\$ 6,296.25
25962	AIRE ACONDICIONADO TIPO MINIS-PLIT 1.5 T.R. 18000 BTU/HR S: (9DEX3330 912TACX00955)	\$ 5,827.02
40092	COMPUTADORA THINKCENTRE ALL IN ONE PANTALLA LED DE 20" (INCLUYE TECLADO Y MOUSE)	\$ 11,890.00
13220	MAQUINA DE ESCRIBIR ELECTRONICA	\$ 3,180.00
27326	TELEFONO DIGITAL	\$ 7,725.60
25476	RELOJ CHECADOR	\$ 4,636.80
27031	RELOJ CHECADOR	\$ 5,399.00



GOBIERNO CONSTITUCIONAL DEL ESTADO DE CHIAPAS
INSTITUTO DE SEGURIDAD SOCIAL DE LOS TRABAJADORES
DEL ESTADO DE CHIAPAS

INVENTARIO ANUAL 2022

RELACION DE BIENES QUE COMPONEN SU PATRIMONIO
CUENTA PUBLICA ENERO - DICIEMBRE 2022

Página 91 de 145

CODIGO	DESCRIPCION	VALOR EN LIBROS
26308	MONITOR DE 18.5"	\$ -
26311	IMPRESORA	\$ -
24972	C.P.U.	\$ 14,360.05
27737	C.P.U. (INCLUYE TECLADO Y MOUSE)	\$ 11,321.17
27738	C.P.U. (INCLUYE TECLADO Y MOUSE)	\$ 11,321.17
25627	LECTOR DE CODIGO DE BARRAS.	\$ 6,612.50
27312	TELEFONO DIGITAL	\$ 7,725.60
27940	TELEFONO DIGITAL	\$ 4,329.99
25968	AIRE ACONDICIONADO TIPO MINIS-PLIT 2.0 T.R. 24000 BTU/HR S: (05EX4210 005TARV00222)	\$ 12,827.03
24076	SERVIDOR DE COMUNICACIONES	\$ 168,911.54
20999	MONITOR ULTRA VGA DE 15", INCLUYE UN JUEGO DE BOCINAS CON ELIMINADOR DE CORRIENTE.	\$ 8,050.00
22518	MONITOR DE 15"	\$ 4,354.99
22537	MONITOR DE 15"	\$ 4,354.99
25813	MONITOR 18.5"	\$ 5,087.76
26293	MONITOR DE 18.5"	\$ -
26295	MONITOR DE 18.5"	\$ -
26296	MONITOR DE 18.5"	\$ -
26299	MONITOR DE 18.5"	\$ -
36694	MONITOR (BIEN ENTREGADO EN COMODATO AL ISSTECH PO R GOB. DEL EDO.)	\$ 4,083.72
22358	IMPRESORA EPSON	\$ 7,762.50
27949	IMPRESORA LASER A COLOR	\$ 4,374.36
27955	IMPRESORA LASER A COLOR	\$ 4,374.36
27994	IMPRESORA LASER A COLOR	\$ 4,374.36
37118	IMPRESORA (BIEN ENTREGADO EN COMODATO AL ISSTECH POR GOB. DEL EDO.)	\$ 7,232.35
21647	C.P.U. CON TECLADO	\$ 13,225.00
21761	C.P.U. (INCLUYE TECLADO Y MOUSE)	\$ 11,313.75
21763	C.P.U. (INCLUYE TECLADO Y MOUSE)	\$ 11,313.75
25776	C.P.U. (INCLUYE TECLADO Y MOUSE)	\$ 10,549.04
26274	C.P.U. (INCLUYE TECLADO Y MOUSE)	\$ -
26281	C.P.U. (INCLUYE TECLADO Y MOUSE)	\$ -
26289	C.P.U. (INCLUYE TECLADO Y MOUSE)	\$ -
27364	C.P.U. (INCLUYE TECLADO Y MOUSE)	\$ 11,321.17
27401	C.P.U. (INCLUYE TECLADO Y MOUSE)	\$ 13,321.17
36697	C.P.U. (BIEN ENTREGADO EN COMODATO AL ISSTECH POR GOB. DEL EDO.)	\$ 11,909.97
25697	SWITCH 3COM BASELINE	\$ 4,719.60
27754	SWITCH DE 24 PUERTOS	\$ 9,389.64
27760	SWITCH DE 24 PUERTOS	\$ 9,389.64
27772	SWITCH DE 24 PUERTOS	\$ 9,389.64
27774	SWITCH DE 24 PUERTOS	\$ 9,389.64
21636	UNIDAD DE RESPALDO	\$ 3,654.70
40084	COMPUTADORA THINKCENTRE ALL IN ONE PANTALLA LED DE 20" (INCLUYE TECLADO Y MOUSE)	\$ 11,890.00
40095	COMPUTADORA THINKCENTRE ALL IN ONE PANTALLA LED DE 20" (INCLUYE TECLADO Y MOUSE)	\$ 11,890.00
25459	EQUIPO DE SEGURIDAD PERIMETRAL	\$ 45,110.65
21210	SWITCH CONCENTRADOR 3 BASELINE 24 PUERTOS 10/100 BASE TX.	\$ 5,399.37
26327	UNIDAD DE RESPALDO	\$ -



GOBIERNO CONSTITUCIONAL DEL ESTADO DE CHIAPAS
INSTITUTO DE SEGURIDAD SOCIAL DE LOS TRABAJADORES
DEL ESTADO DE CHIAPAS

INVENTARIO ANUAL 2022

RELACION DE BIENES QUE COMPONEN SU PATRIMONIO
CUENTA PUBLICA ENERO - DICIEMBRE 2022

Página 92 de 145

CODIGO	DESCRIPCION	VALOR EN LIBROS
26331	UNIDAD DE RESPALDO	\$ -
27569	UPS (NOBREAK) INTERACTIVO DE LINEA	\$ 17,518.01
27571	UPS (NOBREAK) INTERACTIVO DE LINEA	\$ 17,518.01
25969	AIRE ACONDICIONADO TIPO MINIS-PLIT 2.0 T.R. S:(01EX3600 001TAYJ00434)	\$ 12,827.03
26301	MONITOR DE 18.5"	\$ -
26275	C.P.U. (INCLUYE TECLADO Y MOUSE)	\$ -
26336	UNIDAD DE RESPALDO	\$ -
26307	MONITOR DE 18.5"	\$ -
26276	C.P.U. (INCLUYE TECLADO Y MOUSE)	\$ -
26325	UNIDAD DE RESPALDO	\$ -
14027	MOSTRADOR TAMAÑO ESCRITORIO CON RECUBRIMIENTO DE TRIPLAY DE PINO 6MM Y FORMAICA CON MUEBLES TIPO AR CHIVERO DE 4 GAVETAS M-8 4.00 X 0.70 X 1.10 MTS.	\$ 4,400.00
36893	C.P.U. (BIEN ENTREGADO EN COMODATO AL ISSTECH POR GOB. DEL EDO.)	\$ 11,909.97
27396	C.P.U. (INCLUYE TECLADO Y MOUSE)	\$ 11,321.17
27739	C.P.U. (INCLUYE TECLADO Y MOUSE)	\$ 11,321.17
25814	MONITOR 18.5"	\$ 5,087.76
26316	IMPRESORA	\$ -
27993	IMPRESORA LASER A COLOR	\$ 4,374.36
17162	MAQUINA DE ESCRIBIR ELECTRONICA	\$ 4,183.13
27366	C.P.U. (INCLUYE TECLADO Y MOUSE)	\$ 11,321.17
27454	MONITOR DE 18.5"	\$ 3,450.00
26286	C.P.U. (INCLUYE TECLADO Y MOUSE)	\$ -
13139	AMPLIFICADOR DE 150 WARRS, CON CONMUTADOR DE VOZ- MUSICAL, SEÑAL DE LLAMADA, RADIO AM-FM Y REPRODUCT OR DE CASSET.	\$ 3,227.67
26305	MONITOR DE 18.5"	\$ -
22550	CPUiS	\$ 13,930.00
26290	C.P.U. (INCLUYE TECLADO Y MOUSE)	\$ -
26319	UNIDAD DE RESPALDO	\$ -
14012	MOSTRADOR TAMAÑO ESCRITORIOS CON RECUBRIMIENTO DE TRIPLAY 6MM Y FORMAICA CON MUEBLES TIPO ARCHIVERO DE CUATRO GAVETAS M-20 3.00 X 0.70 X 1.10 MTS.	\$ 2,750.00
25973	ENFRIADOR PARA MEDICAMENTOS 18.6 PIES DOS PUERTAS, FR.0.88 FO 0.69 ALTO 1.60 MTS 1/4 H.P.	\$ 19,140.00
27441	MONITOR DE 18.5"	\$ 3,450.00
36645	C.P.U. (BIEN ENTREGADO EN COMODATO AL ISSTECH POR GOB. DEL EDO.)	\$ 11,909.97
24404	MESA DE EXPLORACION UNIVERSAL	\$ 3,888.15
27452	MONITOR DE 18.5"	\$ 3,450.00
26294	MONITOR DE 18.5"	\$ -
26315	IMPRESORA	\$ -
26271	C.P.U. (INCLUYE TECLADO Y MOUSE)	\$ -
27446	MONITOR DE 18.5"	\$ 3,450.00
26310	MONITOR DE 18.5"	\$ -
26272	C.P.U. (INCLUYE TECLADO Y MOUSE)	\$ -
26329	UNIDAD DE RESPALDO	\$ -
24406	MESA DE EXPLORACION UNIVERSAL	\$ 3,888.15
25617	BASCULA CON ESTADIMETRO PARA ADULTO	\$ 3,085.60
40171	COMPUTADORA THINKCENTRE ALL IN ONE PANTALLA LED DE 20" (INCLUYE TECLADO Y MOUSE)	\$ 11,890.00
24400	MESA DE EXPLORACION UNIVERSAL	\$ 3,888.15



GOBIERNO CONSTITUCIONAL DEL ESTADO DE CHIAPAS
INSTITUTO DE SEGURIDAD SOCIAL DE LOS TRABAJADORES
DEL ESTADO DE CHIAPAS

INVENTARIO ANUAL 2022

RELACION DE BIENES QUE COMPONEN SU PATRIMONIO
CUENTA PUBLICA ENERO - DICIEMBRE 2022

Página 93 de 145

CODIGO	DESCRIPCION	VALOR EN LIBROS
40072	COMPUTADORA THINKCENTRE ALL IN ONE PANTALLA LED DE 20" (INCLUYE TECLADO Y MOUSE)	\$ 11,890.00
26328	UNIDAD DE RESPALDO	\$ -
24401	MESA DE EXPLORACION UNIVERSAL	\$ 3,888.15
25961	AIRE ACONDICIONADO TIPO MINIS-PLIT 1.5 T.R. 18000 BTU-HR S:(9DEX3330 912TANS00895ÿ	\$ 5,827.02
40128	COMPUTADORA THINKCENTRE ALL IN ONE PANTALLA LED DE 20" (INCLUYE TECLADO Y MOUSE)	\$ 11,890.00
24402	MESA DE EXPLORACION UNIVERSAL	\$ 3,888.15
26309	MONITOR DE 18.5"	\$ -
26288	C.P.U. (INCLUYE TECLADO Y MOUSE)	\$ -
20845	MONITOR	\$ 3,812.00
21399	MONITOR DE 15" COLOR	\$ 3,340.50
21400	MONITOR DE 15" COLOR	\$ 3,340.50
21780	MONITOR COLOR 15"	\$ 6,586.00
21781	MONITOR COLOR 15"	\$ 6,586.00
22526	MONITOR DE 15"	\$ 4,354.99
22532	MONITOR DE 15"	\$ 4,354.99
22541	MONITOR DE 15"	\$ 4,354.99
24907	MONITOR (CON MOUSE Y TECLADO)	\$ 4,600.00
24930	MONITOR	\$ 4,600.00
25815	MONITOR 18.5"	\$ 5,087.76
36554	MONITOR (BIEN ENTREGADO EN COMODATO AL ISSTECH POR GOB. DEL EDO.)	\$ 4,083.72
36566	MONITOR (BIEN ENTREGADO EN COMODATO AL ISSTECH POR GOB. DEL EDO.)	\$ 4,083.72
36586	MONITOR (BIEN ENTREGADO EN COMODATO AL ISSTECH POR GOB. DEL EDO.)	\$ 4,083.72
36602	MONITOR (BIEN ENTREGADO EN COMODATO AL ISSTECH POR GOB. DEL EDO.)	\$ 4,083.72
36646	MONITOR (BIEN ENTREGADO EN COMODATO AL ISSTECH POR GOB. DEL EDO.)	\$ 4,083.72
36650	MONITOR (BIEN ENTREGADO EN COMODATO AL ISSTECH POR GOB. DEL EDO.)	\$ 4,083.72
36682	MONITOR (BIEN ENTREGADO EN COMODATO AL ISSTECH POR GOB. DEL EDO.)	\$ 4,083.72
36714	MONITOR (BIEN ENTREGADO EN COMODATO AL ISSTECH POR GOB. DEL EDO.)	\$ 4,083.72
36718	MONITOR (BIEN ENTREGADO EN COMODATO AL ISSTECH POR GOB. DEL EDO.)	\$ 4,083.72
36734	MONITOR (BIEN ENTREGADO EN COMODATO AL ISSTECH POR GOB. DEL EDO.)	\$ 4,083.72
36746	MONITOR (BIEN ENTREGADO EN COMODATO AL ISSTECH POR GOB. DEL EDO.)	\$ 4,083.72
36774	MONITOR (BIEN ENTREGADO EN COMODATO AL ISSTECH POR GOB. DEL EDO.)	\$ 4,083.72
36778	MONITOR (BIEN ENTREGADO EN COMODATO AL ISSTECH POR GOB. DEL EDO.)	\$ 4,083.72
36782	MONITOR (BIEN ENTREGADO EN COMODATO AL ISSTECH POR GOB. DEL EDO.)	\$ 4,083.72



GOBIERNO CONSTITUCIONAL DEL ESTADO DE CHIAPAS
INSTITUTO DE SEGURIDAD SOCIAL DE LOS TRABAJADORES
DEL ESTADO DE CHIAPAS

INVENTARIO ANUAL 2022

RELACION DE BIENES QUE COMPONEN SU PATRIMONIO
CUENTA PUBLICA ENERO - DICIEMBRE 2022

Página 94 de 145

CODIGO	DESCRIPCION	VALOR EN LIBROS
36834	MONITOR (BIEN ENTREGADO EN COMODATO AL ISSTECH PO R GOB. DEL EDO.)	\$ 4,083.72
36842	MONITOR (BIEN ENTREGADO EN COMODATO AL ISSTECH PO R GOB. DEL EDO.)	\$ 4,083.72
36846	MONITOR (BIEN ENTREGADO EN COMODATO AL ISSTECH P OR GOB. DEL EDO.)	\$ 4,083.72
36854	MONITOR (BIEN ENTREGADO EN COMODATO AL ISSTECH P OR GOB. DEL EDO.)	\$ 4,083.72
36866	MONITOR (BIEN ENTREGADO EN COMODATO AL ISSTECH POR GOB. DEL EDO.)	\$ 4,083.72
36874	MONITOR (BIEN ENTREGADO EN COMODATO AL ISSTECH POR GOB. DEL EDO.)	\$ 4,083.72
36926	MONITOR (BIEN ENTREGADO EN COMODATO AL ISSTECH POR GOB. DEL EDO.)	\$ 4,083.72
36934	MONITOR (BIEN ENTREGADO EN COMODATO AL ISSTECH POR GOB. DEL EDO.)	\$ 4,083.72
37086	MONITOR (BIEN ENTREGADO EN COMODATO AL ISSTECH POR GOB. DEL EDO.)	\$ 4,083.72
17046	IMPRESORA LASER JET 5L	\$ 5,573.65
21690	IMPRESORA	\$ 6,550.40
22385	IMPRESORA LASER	\$ 7,038.00
24865	IMPRESORA LASER	\$ 5,643.05
25909	IMPRESORA LASER	\$ 2,758.48
25923	IMPRESORA LASER	\$ 2,758.48
25932	IMPRESORA LASER	\$ 17,249.20
26027	IMPRESORA	\$ 8,375.20
26030	IMPRESORA	\$ 8,375.20
26317	IMPRESORA	\$ -
37135	IMPRESORA (BIEN ENTREGADO EN COMODATO AL ISSTECH POR GOB. DEL EDO.)	\$ 7,232.35
21395	C.P.U. (INCLUYE MAUSE Y TECLADO)	\$ 10,664.20
21396	C.P.U. (INCLUYE MAUSE Y TECLADO)	\$ 10,664.20
21762	C.P.U. (INCLUYE TECLADO Y MOUSE)	\$ 11,313.75
22552	C.P.U. CON MOUSE Y TECLADO INTEGRADO	\$ 13,930.00
22580	C.P.U. CON MOUSE Y TECLADO INTEGRADO	\$ 13,930.00
25768	C.P.U. (INCLUYE TECLADO Y MOUSE)	\$ 10,549.04
25783	C.P.U. (INCLUYE TECLADO Y MOUSE)	\$ 10,549.04
26278	C.P.U. (INCLUYE TECLADO Y MOUSE)	\$ -
36509	C.P.U. (BIEN ENTREGADO EN COMODATO AL ISSTECH POR GOB. DEL EDO.)	\$ 11,909.97
36553	C.P.U. (BIEN ENTREGADO EN COMODATO AL ISSTECH POR GOB. DEL EDO.)	\$ 11,909.97
36557	C.P.U. (BIEN ENTREGADO EN COMODATO AL ISSTECH POR GOB. DEL EDO.)	\$ 11,909.97
36601	C.P.U. (BIEN ENTREGADO EN COMODATO AL ISSTECH POR GOB. DEL EDO.)	\$ 11,909.97
36637	C.P.U. (BIEN ENTREGADO EN COMODATO AL ISSTECH POR EL GOB. DEL EDO.)	\$ 11,909.97
36677	C.P.U. (BIEN ENTREGADO EN COMODATO AL ISSTECH POR GOB. DEL EDO.)	\$ 11,909.97
36693	C.P.U (BIEN ENTREGADO EN COMODATO AL ISSTECH POR GOB. DEL EDO.)	\$ 11,909.97
36801	C.P.U. (BIEN ENTREGADO EN COMODATO AL ISSTECH POR GOB. DEL EDO.)	\$ 11,909.97
36813	C.P.U (BIEN ENTREGADO EN COMODATO AL ISSTECH POR GOB. DEL EDO.)	\$ 11,909.97
36841	C.P.U. (BIEN ENTREGADO EN COMODATO AL ISSTECH PO R GOB. DEL EDO.)	\$ 11,909.97
36853	C.P.U. (BIEN ENTREGADO EN COMODATO AL ISSTECH POR GOB. DEL EDO.)	\$ 11,909.97
36861	C.P.U. (BIEN ENTREGADO EN COMODATO AL ISSTECH POR GOB. DEL EDO.)	\$ 11,909.97



GOBIERNO CONSTITUCIONAL DEL ESTADO DE CHIAPAS
INSTITUTO DE SEGURIDAD SOCIAL DE LOS TRABAJADORES
DEL ESTADO DE CHIAPAS

INVENTARIO ANUAL 2022

RELACION DE BIENES QUE COMPONEN SU PATRIMONIO
CUENTA PUBLICA ENERO - DICIEMBRE 2022

Página 95 de 145

CODIGO	DESCRIPCION	VALOR EN LIBROS
36877	C.P.U. (BIEN ENTREGADO EN COMODATO AL ISSTECH POR GOB. DEL EDO.)	\$ 11,909.97
36921	C.P.U. (BIEN ENTREGADO EN COMODATO AL ISSTECH POR GOB. DEL EDO.)	\$ 11,909.97
36925	C.P.U. (BIEN ENTREGADO EN COMODATO AL ISSTECH POR GOB. DEL EDO.)	\$ 11,909.97
36957	C.P.U. (BIEN ENTREGADO EN COMODATO AL ISSTECH POR GOB. DEL EDO.)	\$ 11,909.97
37029	C.P.U. (BIEN ENTREGADO EN COMODATO AL ISSTECH POR GOB. DEL EDO.)	\$ 11,909.97
37045	C.P.U. (BIEN ENTREGADO EN COMODATO AL ISSTECH POR GOB. DEL EDO.)	\$ 11,909.97
21457	SWITCH DE 24 PUERTOS DE 10/100	\$ 4,966.85
22053	SWITCH DE 24 PUERTOS DE 10/100 BASE-TX	\$ 4,537.90
37167	SWITCH (BIEN ENTREGADO EN COMODATO AL ISSTECH POR EL GOBIERNO DEL ESTADO)	\$ 30,417.50
37172	SWITCH (BIEN ENTREGADO EN COMODATO AL ISSTECH POR EL GOBIERNO DEL ESTADO)	\$ 25,760.00
40143	COMPUTADORA THINKCENTRE ALL IN ONE PANTALLA LED DE 20" (INCLUYE TECLADO Y MOUSE)	\$ 11,890.00
23883	NO BREACK	\$ 2,047.00
26320	UNIDAD DE RESPALDO	\$ -
26324	UNIDAD DE RESPALDO	\$ -
26330	UNIDAD DE RESPALDO	\$ -
26334	UNIDAD DE RESPALDO	\$ -
38431	NO BREAK (BIEN ENTREGADO EN COMODATO AL ISSTECH POR GOB. DEL EDO.)	\$ 5,744.25
24782	LECTOR DE CODIGO DE BARRAS	\$ 5,393.50
27497	MONITOR DE 18.5"	\$ 3,450.00
19246	MAQUINA DE ESCRIBIR ELECTRONICA	\$ 5,692.50
27304	FAX Y TELEFONO	\$ 3,420.84
27467	MONITOR DE 18.5"	\$ 3,450.00
26314	IMPRESORA	\$ -
27388	C.P.U. (INCLUYE TECLADO Y MOUSE)	\$ 11,321.17
25960	AIRE ACONDICIONADO TIPO MINIS-PLIT 1.5 T.R. 18000 BTU/HR S:(01EX3600 001TAEV00636)	\$ 5,827.02
40135	COMPUTADORA THINKCENTRE ALL IN ONE PANTALLA LED DE 20" (INCLUYE TECLADO Y MOUSE)	\$ 11,890.00
20213	UNIDAD DENTAL COMPLETA CONSTA DE.SILLON HIDRAULICO LAMPARA, ESCUPIDERA, BANQUILLO Y TRIMODULAR MOVIBLE.	\$ 14,375.00
24360	LAMPARA DE LUZ HALOGENA	\$ 10,566.20
24403	MESA DE EXPLORACION UNIVERSAL	\$ 3,888.15
17599	ELECTROFULGURADOR (ELECTROCAUTERIO) CON PEDAL Y CUATRO ELECTRODOS.	\$ 6,095.00
26287	C.P.U. (INCLUYE TECLADO Y MOUSE)	\$ -
22189	LAMPARA FRONTAL CAT.46003, WELLCH-ALLYN, FRONTAL ESTANDAR DE	\$ 3,359.15
17834	SIERRA PARA YESO TIPO STRIKER	\$ 5,577.50
22103	MARTILLO DEDIAPASON	\$ 5,456.75
17669	PINZA COLIBRI CASTRO VIEJO MICROCIROGIA	\$ 4,370.00
17680	PINZA PARA BIOPSIA TIPO CAIMAN KEVORKIAN-YUNGE	\$ 6,394.00
17683	ALICATE (PINZA PARA CORTAR ALAMBRE)	\$ 4,105.50
17684	PINZA CORTANTE RUSKIN-LISTON (CIZALLA)	\$ 3,829.50
17688	PINZA DE BABCOCK DE 24 CMS.	\$ 1,138.50
17692	PINZA LANE (TRAUMA) DE 32.5 CMS.	\$ 3,681.15
17693	PINZA LANE (TRAUMA) 32.5 CMS.	\$ 3,681.15
17830	CLAMP LOWMAN-BONE 18CM. (TRAUMA).	\$ 3,248.75
22092	PINZA VERBRUGGE 15 CMS	\$ 3,296.48



GOBIERNO CONSTITUCIONAL DEL ESTADO DE CHIAPAS
INSTITUTO DE SEGURIDAD SOCIAL DE LOS TRABAJADORES
DEL ESTADO DE CHIAPAS

INVENTARIO ANUAL 2022

RELACION DE BIENES QUE COMPONEN SU PATRIMONIO
CUENTA PUBLICA ENERO - DICIEMBRE 2022

Página 96 de 145

CODIGO	DESCRIPCION	VALOR EN LIBROS
22093	PINZA VERBRUGGE 15 CMS	\$ 3,296.48
22114	PINZA GUBIA RUSKIN RECTA D/ACCION 18 CMS	\$ 3,406.30
22121	PINZA GUBIA RUSKIN RECTA D/ACCION 18 CMS	\$ 3,406.30
22122	PINZA GUBIA STILLE-LUER RECTA 26 CMS	\$ 5,490.10
22219	CUCHARILLAS DE SIMS (SET COMPLETO) 70.715.05/06/07 /09/11/12/14/08	\$ 3,900.80
17675	TIJERA VANNAS CURVA MICROCIURUGIA.	\$ 2,694.45
22218	SEPARADOR DE SULLIVAN O'CONNOR	\$ 4,496.12
13931	SEPARADOR SULLIVAN O'CONORS CON 2 HOJAS MOVIBLES 3 DESARMABLES	\$ 2,823.28
21880	SEPARADOR DE SULLIVAN INCLUYE TRES VALVAS DE DIFERENTES TAMAÑOS	\$ 4,431.90
22880	SEPARADOR DE FINOCHIETO B	\$ 4,140.00
22881	SEPARADOR DE SULLIVAN B	\$ 4,554.00
22882	SEPARADOR DE SULLIVAN	\$ 4,554.00
17676	PORTA AGUJA TIPO BARRAQUER RECTA MICROCIURUGIA.	\$ 3,565.00
17677	PORTA AGUJA MINI BARRAQUER CON SEGURO MICROCIURUGIA	\$ 3,475.30
15973	CANULA DE JARCHO DE A.I.(PARA HISTEROSALPINGOGRAFI CON SOPORTE) FRAZIER.	\$ 3,300.00
22172	ADENOTOMO 25 CMS	\$ 4,570.10
22975	ADENOTOMO DE LAFORCE GRANDE	\$ 3,342.78
22976	ADENOTOMO DE LAFORCE MEDIANO	\$ 3,243.28
22977	ADENOTOMO DE LAFORCE CHICO	\$ 3,243.28
23144	ADENOTOMO MEDIANO	\$ 2,655.30
23145	ADENOTOMO MEDIANO	\$ 2,655.30
23146	ADENOTOMO CHICO	\$ 2,655.30
23147	ADENOTOMO CHICO	\$ 2,655.30
17178	ASA DE SNELLEN (CUCHARILLA DE CHALACION DE MAYER MICROCIURUGIA.	\$ 2,967.00
17797	IMPACTOR EXTRACTOR UNIVERSAL LARGO DE 42 CMS. CON ADAPTADOR DE PESO.	\$ 7,066.75
22141	IMPACTADOR EXTRACTOR LLOYD 20 CMS	\$ 3,593.75
22101	ESCOPLO GUIA P/PLACA ANGULAR	\$ 3,213.10
22102	CONTROLADOR DE ANGULO P/ESCOPLO GUIA	\$ 3,767.40
22105	CIZALLA PARA PERNOS, CLAVOS 560X6 MM	\$ 11,420.65
22119	CIZALLA CORTADORA YESA STILLE 24 CMS	\$ 4,647.15
22107	MEDIDOR PROFUNDIDAD TORNILLOS PEQUEÑOS	\$ 3,002.65
22123	CLAMP OSEO AJUSTABLE LOWMAN 20 CMS	\$ 3,961.75
22124	CLAMP OSEO AJUSTABLE LOWMAN 20 CMS	\$ 3,961.75
22883	DACTONE ECO DOPLER.	\$ 9,315.00
25035	VITRINA PARA MEDICAMENTOS 1.60X.60 MTS DOS PUERTAS ABATIBLES	\$ 4,318.25
27297	FAX Y TELEFONO	\$ 3,420.84
25836	MONITOR 18.5"	\$ 5,087.76
25844	MONITOR 18.5"	\$ 5,087.76
27140	MONITOR DE 18.5"	\$ -
36626	MONITOR (BIEN ENTREGADO EN COMODATO AL ISSTECH POR GOB. DEL EDO.)	\$ 4,083.72
36882	MONITOR (BIEN ENTREGADO EN COMODATO AL ISSTECH POR GOB. DEL EDO.)	\$ 4,083.72
25916	IMPRESORA LASER	\$ 2,758.48
27142	IMPRESORA	\$ -
37158	IMPRESORA (BIEN ENTREGADO EN COMODATO AL ISSTECH POR GOB. DEL EDO.)	\$ 7,232.35



GOBIERNO CONSTITUCIONAL DEL ESTADO DE CHIAPAS
INSTITUTO DE SEGURIDAD SOCIAL DE LOS TRABAJADORES
DEL ESTADO DE CHIAPAS

INVENTARIO ANUAL 2022

RELACION DE BIENES QUE COMPONEN SU PATRIMONIO
CUENTA PUBLICA ENERO - DICIEMBRE 2022

Página 97 de 145

CODIGO	DESCRIPCION	VALOR EN LIBROS
41449	IMPRESORA LASER MONOCROMATICA	\$ 5,376.60
21085	CPU PROCESADOR INTEL PENTIUM IVI CON MOUSE	\$ 9,456.25
25787	C.P.U. (INCLUYE TECLADO Y MOUSE)	\$ 10,549.04
25803	C.P.U. (INCLUYE TECLADO Y MOUSE)	\$ 10,549.04
27139	C.P.U. (INCLUYE TECLADO Y MOUSE)	\$ -
36577	C.P.U (BIEN ENTREGADO EN COMODATO AL ISSTECH POR GOB. DEL EDO.)	\$ 11,909.97
27909	COMPUTADORA ALL-IN-ONE, PANTALLA PANORAMICA TIPO LED DE 20" (INCLUYE TECLADO Y MOUSE)	\$ 11,832.27
27141	UNIDAD DE RESPALDO	\$ -
23569	ESTERILIZADOR ODONTOLOGICO C/2 CHAROLAS	\$ 3,105.00
09317	UNIDAD DENTAL COMPLETA CON SILLON HIDRAULICO Y BANQUILLO.	\$ 3,381.00
25033	VITRINA PARA MEDICAMENTOS 1.60X.60 MTS DOS PUERTAS ABATIBLES	\$ 4,318.25
25838	MONITOR 18.5"	\$ 5,087.76
27090	MONITOR DE 18.5"	\$ -
27091	MONITOR DE 18.5"	\$ -
27092	MONITOR DE 18.5"	\$ -
27093	MONITOR DE 18.5"	\$ -
27510	MONITOR DE 18.5"	\$ 3,450.00
27516	MONITOR DE 18.5"	\$ 3,450.00
27094	IMPRESORA	\$ -
27095	IMPRESORA	\$ -
27086	C.P.U. (INCLUYE TECLADO Y MOUSE)	\$ -
27087	C.P.U. (INCLUYE TECLADO Y MOUSE)	\$ -
27088	C.P.U. (INCLUYE TECLADO Y MOUSE)	\$ -
27089	C.P.U. (INCLUYE TECLADO Y MOUSE)	\$ -
27418	C.P.U. (INCLUYE TECLADO Y MOUSE)	\$ 11,321.17
27428	C.P.U. (INCLUYE TECLADO Y MOUSE)	\$ 11,321.17
41813	C.P.U. (INCLUYE TECLADO Y MOUSE)	\$ 29,008.89
27768	SWITCH DE 24 PUERTOS	\$ 9,389.64
27885	COMPUTADORA ALL-IN-ONE, PANTALLA PANORAMICA TIPO LED DE 20" (INCLUYE TECLADO Y MOUSE)	\$ 11,832.28
41684	COMPUTADORA ALL IN ONE (INCLUYE TECLADO Y MOUSE)	\$ 29,249.00
27096	UNIDAD DE RESPALDO	\$ -
27097	UNIDAD DE RESPALDO	\$ -
27098	UNIDAD DE RESPALDO	\$ -
27099	UNIDAD DE RESPALDO	\$ -
41727	ESCANER CON ALIMENTADOR DE HOJAS	\$ 13,108.00
21451	RACK 7X19" C/CHAROLA	\$ 2,612.80
25032	VITRINA PARA MEDICAMENTOS 1.60X.60 MTS DOS PUERTAS ABATIBLES	\$ 4,318.25
24989	AIRE ACONDICIONADO TIPO MINISPLIT 18000 BTU EVAPORADORA SERIE 705TAJD01308,	\$ 7,324.33
25387	MONITOR 19"	\$ 4,025.00
25834	MONITOR 18.5"	\$ 5,087.76
27116	MONITOR DE 18.5"	\$ -
27117	MONITOR DE 18.5"	\$ -
27120	IMPRESORA	\$ -
27725	IMPRESORA LASERJET	\$ 5,675.83
27114	C.P.U. (INCLUYE TECLADO Y MOUSE)	\$ -
27115	C.P.U. (INCLUYE TECLADO Y MOUSE)	\$ -
27763	SWITCH DE 24 PUERTOS	\$ 9,389.64



GOBIERNO CONSTITUCIONAL DEL ESTADO DE CHIAPAS
INSTITUTO DE SEGURIDAD SOCIAL DE LOS TRABAJADORES
DEL ESTADO DE CHIAPAS

INVENTARIO ANUAL 2022

RELACION DE BIENES QUE COMPONEN SU PATRIMONIO
CUENTA PUBLICA ENERO - DICIEMBRE 2022

Página 98 de 145

CODIGO	DESCRIPCION	VALOR EN LIBROS
27896	COMPUTADORA ALL-IN-ONE, PANTALLA PANORAMICA TIPO LED DE 20" (INCLUYE TECLADO Y MOUSE)	\$ 11,832.28
41506	COMPUTADORA PANTALLA 21.5" FHD NO TACTIL, WINDOWS 10 PRO 64BITS ALL IN ONE PROCESADOR INTEL CORE I5- 9500 3.0 GHZ, MEMORIA DDR4-2666 MHZ DE 16 GB	\$ 23,798.56
27118	UNIDAD DE RESPALDO	\$ -
27119	UNIDAD DE RESPALDO	\$ -
41732	ESCANER CON ALIMENTADOR DE HOJAS	\$ 13,108.00
22162	MINI-DOPPER, TRAZO EN PANTALLA DE CRISTAL LIQUIDO CALCULO, FRECUENCIA CARDIACA.	\$ 13,648.20
25982	FONODETECTOR DE LATIDOS FETALES PORTATIL	\$ 8,643.16
18529	ESTUCHE DE DIAGNOSTICO HALOGENADO DE 3.5 VOLTS CON OFTALMOSCOPIO, OTOSCOPIO, MANGO E ILUMINADOR NA- SAL	\$ 4,748.42
18720	ESTUCHE DE DIAGNOSTICO	\$ 4,082.50
18722	ESTUCHE DE DIAGNOSTICO	\$ 4,082.50
18932	ELECTROCARDIOGRAFO CON MONITOR Y TRAZO	\$ 90,769.50
24417	DEFIBRILADOR	\$ 79,925.00
18542	ELECTROCARDIOGRAFO	\$ 19,400.04
22906	MONITOR CON OXIMETRO	\$ 194,304.00
25541	DESBRIBILADOR PORTATIL	\$ 40,169.50
25542	DESBRIBILADOR PORTATIL	\$ 40,169.50
25590	ELECTROCARDIOGRAFO DE 3 CANALES	\$ 27,600.00
24738	MONITOR DE SIGNOS VITALES MULTIPARAMETROS	\$ 94,070.00
22158	OXIMETRO DE PULSO DE DEDO, RANGO DE SATURACION DE OXIGENO, RANGO DE RITMO DE PULSO: 18 A 300 PULSACIONES POR MINUTO, DURACION DE BATERIA APROX 12 HRS.	\$ 5,290.00
25591	OXIMETRO DE PULSO, SISTEMA PARA REALIZAR LECTURA, PANTALLA LSD, INCLUYE ACCESORIOS MANUAL DE OPERACION	\$ 9,200.00
22146	CIZALLA PARA PERNOS, CLAVOS 560X6 MM	\$ 11,420.65
22145	PROTESIS PARA CADERA THOMSON 39 CMS	\$ 4,941.55
18723	ESTUCHE DE DIAGNOSTICO	\$ 4,082.50
24407	ESTUCHE DE DIAGNOSTICO	\$ 2,093.00
24408	ESTUCHE DE DIAGNOSTICO	\$ 2,093.00
24409	ESTUCHE DE DIAGNOSTICO	\$ 2,093.00
24410	ESTUCHE DE DIAGNOSTICO	\$ 2,093.00
24411	ESTUCHE DE DIAGNOSTICO	\$ 2,093.00
24412	ESTUCHE DE DIAGNOSTICO	\$ 2,093.00
24413	ESTUCHE DE DIAGNOSTICO	\$ 2,093.00
12360	CUNA CON RODAJA TUBULAR DE ACERO INOXIDABLE COLOR NEGRO.	\$ 960.30
12361	CUNA CON RODAJA TUBULAR DE ACERO INOXIDABLE COLOR NEGRO.	\$ 960.30
13306	EQUIPO DE AIRE ACONDICIONADO DE 12,000 BTU.	\$ 1,600.00
13100	CENTRAL CON CAPACIDAD DE 12 LINEAS TRONCALES Y 32 EXTENSIONES.	\$ 10,758.56
20831	IMPRESORA LASER	\$ 3,817.39
27199	TELEFONO DIGITAL	\$ 3,706.05
41617	EQUIPO DE VIDEOCONFERENCIA INCLUYE MICROFONOS DE EXPANSION SERIE 1907LZ0DJU19; SISTEMAS DE MANOS LIBRES CONTROL REMOTO Y ADAPTADOR DE ALIMENTACION.	\$ 33,406.84
38439	SERVIDOR (BIEN ENTREGADO EN COMODATO AL ISSTECH POR GOB. DEL EDO.)	\$ 43,056.45
24917	MONITOR	\$ 4,600.00



GOBIERNO CONSTITUCIONAL DEL ESTADO DE CHIAPAS
INSTITUTO DE SEGURIDAD SOCIAL DE LOS TRABAJADORES
DEL ESTADO DE CHIAPAS

INVENTARIO ANUAL 2022

RELACION DE BIENES QUE COMPONEN SU PATRIMONIO
CUENTA PUBLICA ENERO - DICIEMBRE 2022

Página 99 de 145

CODIGO	DESCRIPCION	VALOR EN LIBROS
40834	HARDWARE PLUS 1 YEAR 8X5 FORTICARE AND FORTIGUARD UTM BUNDLE FG-60D-BDL	\$ 21,073.33
41507	COMPUTADORA PANTALLA 21.5" FHD NO TACTIL, WINDOWS 10 PRO 64BITS ALL IN ONE PROCESADOR INTEL CORE I5- 9500 3.0 GHZ, MEMORIA DDR4-2666 MHZ DE 16 GB	\$ 23,798.56
24362	LECTOR DE CODIGO DE BARRAS	\$ 5,393.50
26614	LECTOR CODIGO DE BARRAS	\$ 6,565.60
06539	EQUIPO DOPLER ESTETOSCOPIO.	\$ 3,346.50
25717	DOPPLER FETAL DE BOLSILLO CON PANTALLA	\$ 5,758.45
25543	MONITOR PARA PACIENTE	\$ 47,645.65
25592	OXIMETRO DE PULSO	\$ 9,200.00
25021	VITRINA PARA MEDICAMENTOS 1.60X.60 MTS DOS PUERTAS ABATIBLES	\$ 4,318.25
19135	CAJA FUERTE CON COMPARTIMIENTO PARA TESORO CON PUERTECILLA METALICA DOS GAVETAS INDEPENDIENTES MEDIDAS: 45 X 38 X 61	\$ 4,146.90
27306	FAX Y TELEFONO	\$ 3,420.84
27316	TELEFONO DIGITAL	\$ 7,725.60
19696	RELOJ CHECADOR	\$ 6,440.00
24924	MONITOR	\$ 4,600.00
25825	MONITOR 18.5"	\$ 5,087.76
26128	MONITOR DE 18.5"	\$ -
26236	MONITOR DE 18.5"	\$ -
23780	C.P.U.(INCLUYE MOUSE Y TECLADO)	\$ 13,267.20
27752	SWITCH DE 24 PUERTOS	\$ 9,389.64
41488	COMPUTADORA PANTALLA 21.5" FHD NO TACTIL, WINDOWS 10 PRO 64BITS ALL IN ONE PROCESADOR INTEL CORE I5- 9500 3.0 GHZ, MEMORIA DDR4-2666 MHZ DE 16 GB	\$ 23,798.56
27842	ESCANER CAMA PLANA	\$ 4,292.00
40268	ESFIGMOMANOMETRO ANEROIDE PORTATIL	\$ 4,466.00
40203	ESTUCHE DE DIAGNOSTICO	\$ 17,307.20
17903	TANQUE DE OXIGENO PARA OXIGENO CON FLUJOMETRO	\$ 4,025.00
17904	TANQUE DE OXIGENO PARA QUIROFANO CON FLUJOMETRO	\$ 4,025.00
17885	EQUIPO ROJO O CARRO ROJO	\$ 8,395.00
40495	MINI SPLIT POTENCIA DE 18000 BTU, SERIES DE CONDENSADORA L-2015-B-OD-02-0131 Y EVAPORADORA L-2015-B- ID-02-0034 MODELO EMPRC182-U	\$ 10,086.20
26125	C.P.U. (INCLUYE TECLADO Y MOUSE)	\$ -
27897	COMPUTADORA ALL-IN-ONE, PANTALLA PANORAMICA TIPO LED DE 20" (INCLUYE TECLADO Y MOUSE)	\$ 11,832.28
24981	C.P.U.	\$ 14,360.05
40202	ESTUCHE DE DIAGNOSTICO	\$ 17,307.20
12696	AIRE ACONDICIONADO DE 32,500 BTUS/HR.	\$ 2,885.70
07806	MICROSCOPIO MONOCULAR ZEISS	\$ 26,772.00
21365	CENTRIFUGA AUTOMATICA	\$ 10,925.00
05523	REFACTOMETRO.	\$ 4,573.55
17968	MESA DE QUIROFANO	\$ 13,800.00
17936	LAMPARA DE TECHO PARA QUIROFANO, LUZ FRIA CON 5 LUCES Y 5 FOCOS DE REPUESTO.	\$ 18,400.00
17934	SET DE LARINGOSCOPIO CON 5 HOJAS RECTAS	\$ 4,226.25
17935	SET DE LARINGOSCOPIO CON 4 HOJAS CURVAS	\$ 3,708.75
24369	DEFIBRILADOR	\$ 79,925.00
17931	ELECTROCARDIOGRAFO EK-10	\$ 15,927.50



GOBIERNO CONSTITUCIONAL DEL ESTADO DE CHIAPAS
INSTITUTO DE SEGURIDAD SOCIAL DE LOS TRABAJADORES
DEL ESTADO DE CHIAPAS

INVENTARIO ANUAL 2022

RELACION DE BIENES QUE COMPONEN SU PATRIMONIO
CUENTA PUBLICA ENERO - DICIEMBRE 2022

Página 100 de 145

CODIGO	DESCRIPCION	VALOR EN LIBROS
40186	CARRO ROJO CON DESFIBRILADOR (NUMERO DE SERIE DEL DESFIBRILADOR DG-4A012053)	\$ 575,128.00
17982	ASPIRADOR DE SUCCION CONTINUA	\$ 3,680.00
17800	SEPARADORES DE GOSSET ADULTO C/3 VALVAS	\$ 3,213.68
17801	SEPARADORES DE GOSSET ADULTO C/3 VALVAS	\$ 3,213.68
17802	SEPARADORES DE SULLIVAN ABDOMINALES	\$ 6,675.75
17803	SEPARADORES DE SULLIVAN ABDOMINALES	\$ 6,675.75
12431	APARATO DE ANESTESIA CON VAPOR FLUOTHANE Y ETHRANE ISOFLURANO MONTADO EN GABINETE RODABLE, RECIPIENTE	\$ 51,162.65
40183	MONITOR DE SIGNOS VITALES	\$ 171,018.80
17819	INCUBADORA DE LACTANTES	\$ 17,227.00
27895	COMPUTADORA ALL-IN-ONE, PANTALLA PANORAMICA TIPO LED DE 20" (INCLUYE TECLADO Y MOUSE)	\$ 11,832.28
40201	ESTUCHE DE DIAGNOSTICO	\$ 17,307.20
26131	MONITOR DE 18.5"	\$ -
26132	IMPRESORA LASERJET	\$ -
26126	C.P.U. (INCLUYE TECLADO Y MOUSE)	\$ -
26129	MONITOR DE 18.5"	\$ -
26133	IMPRESORA LASERJET	\$ -
26123	C.P.U. (INCLUYE TECLADO Y MOUSE)	\$ -
25484	MESA DE EXPLORACION UNIVERSAL CON CAJON DESPACHADO R	\$ 2,875.00
22725	EQUIPO DE AIRE ACONDICIONADO TIPO VENTANA DE 18000 BTU/HR	\$ 3,934.15
05553	UNIDAD COMPLETA DENTAL CON UN SILLON HIDRAULICO,LA MPARA DE METAL LUZ FRIA Y ESCUPIDERA	\$ 5,416.38
05555	PIEZA DE MANO BAJA VELOCIDAD INCLUYE UN ADITAMENTO RECTO Y UN CONTRA ANGULO.	\$ 4,289.43
26031	ESCRITORIO METALICO EMPRESARIAL DE 1.20X.75X.75 CON UN PEDESTAL DE DOS GAVETAS	\$ 2,690.04
26032	AIRE ACONDICIONADO TIPO MINI SPLIT DE 24000 BTU/HR CONDENSADORA 101TAHQ01953, EVAPORADORA: 101TACX04083.	\$ 11,686.66
25087	REFRIGERADOR 9 PIES CUBICOS	\$ 4,772.50
26130	MONITOR DE 18.5"	\$ -
26134	IMPRESORA LASERJET	\$ -
26122	C.P.U. (INCLUYE TECLADO Y MOUSE)	\$ -
26035	ESTUCHE DE DIAGNOSTICO GOWLLANDS	\$ 3,665.60
25483	MESA DE EXPLORACION UNIVERSAL CON CAJON DESPACHADO R	\$ 2,875.00
27202	TELEFONO DIGITAL	\$ 3,706.05
27851	IMPRESORA	\$ 9,166.63
41796	C.P.U. (INCLUYE TECLADO Y MOUSE)	\$ 29,008.89
27893	COMPUTADORA ALL-IN-ONE, PANTALLA PANORAMICA TIPO LED DE 20" (INCLUYE TECLADO Y MOUSE)	\$ 11,832.28
27859	IMPRESORA	\$ 9,166.64
27902	COMPUTADORA ALL-IN-ONE, PANTALLA PANORAMICA TIPO LED DE 20" (INCLUYE TECLADO Y MOUSE)	\$ 11,832.28
27824	UNIDAD DE RESPALDO DE ENERGIA (NOBREAK)	\$ 1,237.72
37188	LECTOR OPTICO (BIEN ENTREGADO EN COMODATO AL ISSTE CH POR GOB. DEL EDO.)	\$ 2,556.45
27879	COMPUTADORA ALL-IN-ONE, PANTALLA PANORAMICA TIPO LED DE 20" (INCLUYE TECLADO Y MOUSE)	\$ 11,832.28
24361	LECTOR DE CODIGO DE BARRAS	\$ 5,393.50



GOBIERNO CONSTITUCIONAL DEL ESTADO DE CHIAPAS
INSTITUTO DE SEGURIDAD SOCIAL DE LOS TRABAJADORES
DEL ESTADO DE CHIAPAS

INVENTARIO ANUAL 2022

RELACION DE BIENES QUE COMPONEN SU PATRIMONIO
CUENTA PUBLICA ENERO - DICIEMBRE 2022

Página 101 de 145

CODIGO	DESCRIPCION	VALOR EN LIBROS
37184	LECTOR OPTICO (BIEN ENTREGADO EN COMODATO AL ISSTE CH POR GOB. DEL EDO.)	\$ 2,556.45
25744	IMPRESORA DE TARJETAS PVC	\$ 98,600.00
26127	MONITOR DE 18.5"	\$ -
26124	C.P.U. (INCLUYE TECLADO Y MOUSE)	\$ -
24122	DIGITALIZADOR PARA FIRMAS	\$ 3,507.50
27547	DIGITALIZADOR PARA FIRMA	\$ 12,436.80
26853	C.P.U. (INCLUYE TECLADO Y MOUSE)	\$ -
40045	COMPUTADORA THINKCENTRE ALL IN ONE PANTALLA LED DE 20" (INCLUYE TECLADO Y MOUSE)	\$ 11,890.00
41668	COMPUTADORA ALL IN ONE (INCLUYE TECLADO Y MOUSE)	\$ 29,249.00
26733	UNIDAD DE RESPALDO	\$ -
41061	ARCHIVERO METALICO VERTICAL CON CUATRO GAVETAS DE- 134.2X46X70, FABRICADO EN ACERO CAL.24 LAMINA ROLA DA EN FRIJO, GAVETAS EN TAMANO CARTA/OFICIO C/ARENA	\$ 3,921.04
26870	C.P.U. (INCLUYE TECLADO Y MOUSE)	\$ -
41693	COMPUTADORA ALL IN ONE (INCLUYE TECLADO Y MOUSE)	\$ 29,249.00
41037	ESCRITORIO RECTANGULAR SECRETARIAL DE 120X60X75CMS CON 1 CAJONERA DE 2 GAVETAS 1 ARCHIVERA 1 PAPELERA CAJONERA Y FALDON EN 16MM, FABRICADO EN MELAMINA	\$ 3,110.77
41207	SILLON CUADRADO DE 86X86 CMS, TAPIZADO CON TEXTIL EN COLOR NEGRO CON DESCANSABRAZOS, COJIN COSTURADO SOBRE RESPALDO MEDIDAS APROXIMADAS DE 45X45 CMS	\$ 5,823.20
41208	SILLON CUADRADO DE 86X86 CMS, TAPIZADO CON TEXTIL EN COLOR NEGRO CON DESCANSABRAZOS, COJIN COSTURADO SOBRE RESPALDO MEDIDAS APROXIMADAS DE 45X45 CMS	\$ 5,823.20
41209	SILLON CUADRADO DE 86X86 CMS, TAPIZADO CON TEXTIL EN COLOR NEGRO CON DESCANSABRAZOS, COJIN COSTURADO SOBRE RESPALDO MEDIDAS APROXIMADAS DE 45X45 CMS	\$ 5,823.20
41210	SILLON CUADRADO DE 86X86 CMS, TAPIZADO CON TEXTIL EN COLOR NEGRO CON DESCANSABRAZOS, COJIN COSTURADO SOBRE RESPALDO MEDIDAS APROXIMADAS DE 45X45 CMS	\$ 5,823.20
41211	SILLON CUADRADO DE 86X86 CMS, TAPIZADO CON TEXTIL EN COLOR NEGRO CON DESCANSABRAZOS, COJIN COSTURADO SOBRE RESPALDO MEDIDAS APROXIMADAS DE 45X45 CMS	\$ 5,823.20
41212	SILLON CUADRADO DE 86X86 CMS, TAPIZADO CON TEXTIL EN COLOR NEGRO CON DESCANSABRAZOS, COJIN COSTURADO SOBRE RESPALDO MEDIDAS APROXIMADAS DE 45X45 CMS	\$ 5,823.20
41213	SILLON CUADRADO DE 86X86 CMS, TAPIZADO CON TEXTIL EN COLOR NEGRO CON DESCANSABRAZOS, COJIN COSTURADO SOBRE RESPALDO MEDIDAS APROXIMADAS DE 45X45 CMS	\$ 5,823.20
41214	SILLON CUADRADO DE 86X86 CMS, TAPIZADO CON TEXTIL EN COLOR NEGRO CON DESCANSABRAZOS, COJIN COSTURADO SOBRE RESPALDO MEDIDAS APROXIMADAS DE 45X45 CMS	\$ 5,823.20
41215	SILLON CUADRADO DE 86X86 CMS, TAPIZADO CON TEXTIL EN COLOR NEGRO CON DESCANSABRAZOS, COJIN COSTURADO SOBRE RESPALDO MEDIDAS APROXIMADAS DE 45X45 CMS	\$ 5,823.20
41216	SILLON CUADRADO DE 86X86 CMS, TAPIZADO CON TEXTIL EN COLOR NEGRO CON DESCANSABRAZOS, COJIN COSTURADO SOBRE RESPALDO MEDIDAS APROXIMADAS DE 45X45 CMS	\$ 5,823.20



GOBIERNO CONSTITUCIONAL DEL ESTADO DE CHIAPAS
INSTITUTO DE SEGURIDAD SOCIAL DE LOS TRABAJADORES
DEL ESTADO DE CHIAPAS

INVENTARIO ANUAL 2022

RELACION DE BIENES QUE COMPONEN SU PATRIMONIO
CUENTA PUBLICA ENERO - DICIEMBRE 2022

Página 102 de 145

CODIGO	DESCRIPCION	VALOR EN LIBROS
41217	SILLON CUADRADO DE 86X86 CMS, TAPIZADO CON TEXTIL EN COLOR NEGRO CON DESCANSABRAZOS, COJIN COSTURADO SOBRE RESPALDO MEDIDAS APROXIMADAS DE 45X45 CMS	\$ 5,823.20
41218	SILLON CUADRADO DE 86X86 CMS, TAPIZADO CON TEXTIL EN COLOR NEGRO CON DESCANSABRAZOS, COJIN COSTURADO SOBRE RESPALDO MEDIDAS APROXIMADAS DE 45X45 CMS	\$ 5,823.20
41219	SILLON CUADRADO DE 86X86 CMS, TAPIZADO CON TEXTIL EN COLOR NEGRO CON DESCANSABRAZOS, COJIN COSTURADO SOBRE RESPALDO MEDIDAS APROXIMADAS DE 45X45 CMS	\$ 5,823.20
41220	SILLON CUADRADO DE 86X86 CMS, TAPIZADO CON TEXTIL EN COLOR NEGRO CON DESCANSABRAZOS, COJIN COSTURADO SOBRE RESPALDO MEDIDAS APROXIMADAS DE 45X45 CMS	\$ 5,823.20
41221	SILLON CUADRADO DE 86X86 CMS, TAPIZADO CON TEXTIL EN COLOR NEGRO CON DESCANSABRAZOS, COJIN COSTURADO SOBRE RESPALDO MEDIDAS APROXIMADAS DE 45X45 CMS	\$ 5,823.20
41222	SILLON CUADRADO DE 86X86 CMS, TAPIZADO CON TEXTIL EN COLOR NEGRO CON DESCANSABRAZOS, COJIN COSTURADO SOBRE RESPALDO MEDIDAS APROXIMADAS DE 45X45 CMS	\$ 5,823.20
41229	SILLON CUADRADO DE 86X86 CMS, TAPIZADO CON TEXTIL EN COLOR NEGRO CON DESCANSABRAZOS, COJIN COSTURADO SOBRE RESPALDO MEDIDAS APROXIMADAS DE 45X45 CMS	\$ 5,823.20
41230	SILLON CUADRADO DE 86X86 CMS, TAPIZADO CON TEXTIL EN COLOR NEGRO CON DESCANSABRAZOS, COJIN COSTURADO SOBRE RESPALDO MEDIDAS APROXIMADAS DE 45X45 CMS	\$ 5,823.20
41231	SILLON CUADRADO DE 86X86 CMS, TAPIZADO CON TEXTIL EN COLOR NEGRO CON DESCANSABRAZOS, COJIN COSTURADO SOBRE RESPALDO MEDIDAS APROXIMADAS DE 45X45 CMS	\$ 5,823.20
41232	SILLON CUADRADO DE 86X86 CMS, TAPIZADO CON TEXTIL EN COLOR NEGRO CON DESCANSABRAZOS, COJIN COSTURADO SOBRE RESPALDO MEDIDAS APROXIMADAS DE 45X45 CMS	\$ 5,823.20
41234	SILLON CUADRADO DE 86X86 CMS, TAPIZADO CON TEXTIL EN COLOR NEGRO CON DESCANSABRAZOS, COJIN COSTURADO SOBRE RESPALDO MEDIDAS APROXIMADAS DE 45X45 CMS	\$ 5,823.20
41235	SILLON CUADRADO DE 86X86 CMS, TAPIZADO CON TEXTIL EN COLOR NEGRO CON DESCANSABRAZOS, COJIN COSTURADO SOBRE RESPALDO MEDIDAS APROXIMADAS DE 45X45 CMS	\$ 5,823.20
41236	SILLON CUADRADO DE 86X86 CMS, TAPIZADO CON TEXTIL EN COLOR NEGRO CON DESCANSABRAZOS, COJIN COSTURADO SOBRE RESPALDO MEDIDAS APROXIMADAS DE 45X45 CMS	\$ 5,823.20
41237	SILLON CUADRADO DE 86X86 CMS, TAPIZADO CON TEXTIL EN COLOR NEGRO CON DESCANSABRAZOS, COJIN COSTURADO SOBRE RESPALDO MEDIDAS APROXIMADAS DE 45X45 CMS	\$ 5,823.20
41239	SILLON CUADRADO DE 86X86 CMS, TAPIZADO CON TEXTIL EN COLOR NEGRO CON DESCANSABRAZOS, COJIN COSTURADO SOBRE RESPALDO MEDIDAS APROXIMADAS DE 45X45 CMS	\$ 5,823.20
41240	SILLON CUADRADO DE 86X86 CMS, TAPIZADO CON TEXTIL EN COLOR NEGRO CON DESCANSABRAZOS, COJIN COSTURADO SOBRE RESPALDO MEDIDAS APROXIMADAS DE 45X45 CMS	\$ 5,823.20
41241	SILLON CUADRADO DE 86X86 CMS, TAPIZADO CON TEXTIL EN COLOR NEGRO CON DESCANSABRAZOS, COJIN COSTURADO SOBRE RESPALDO MEDIDAS APROXIMADAS DE 45X45 CMS	\$ 5,823.20



GOBIERNO CONSTITUCIONAL DEL ESTADO DE CHIAPAS
INSTITUTO DE SEGURIDAD SOCIAL DE LOS TRABAJADORES
DEL ESTADO DE CHIAPAS

INVENTARIO ANUAL 2022

RELACION DE BIENES QUE COMPONEN SU PATRIMONIO
CUENTA PUBLICA ENERO - DICIEMBRE 2022

Página 103 de 145

CODIGO	DESCRIPCION	VALOR EN LIBROS
41242	SILLON CUADRADO DE 86X86 CMS, TAPIZADO CON TEXTIL EN COLOR NEGRO CON DESCANSABRAZOS, COJIN COSTURADO SOBRE RESPALDO MEDIDAS APROXIMADAS DE 45X45 CMS	\$ 5,823.20
41243	SILLON CUADRADO DE 86X86 CMS, TAPIZADO CON TEXTIL EN COLOR NEGRO CON DESCANSABRAZOS, COJIN COSTURADO SOBRE RESPALDO MEDIDAS APROXIMADAS DE 45X45 CMS	\$ 5,823.20
41244	SILLON CUADRADO DE 86X86 CMS, TAPIZADO CON TEXTIL EN COLOR NEGRO CON DESCANSABRAZOS, COJIN COSTURADO SOBRE RESPALDO MEDIDAS APROXIMADAS DE 45X45 CMS	\$ 5,823.20
41245	SILLON CUADRADO DE 86X86 CMS, TAPIZADO CON TEXTIL EN COLOR NEGRO CON DESCANSABRAZOS, COJIN COSTURADO SOBRE RESPALDO MEDIDAS APROXIMADAS DE 45X45 CMS	\$ 5,823.20
41246	SILLON CUADRADO DE 86X86 CMS, TAPIZADO CON TEXTIL EN COLOR NEGRO CON DESCANSABRAZOS, COJIN COSTURADO SOBRE RESPALDO MEDIDAS APROXIMADAS DE 45X45 CMS	\$ 5,823.20
41247	SILLON CIRCULAR DIMENSIONES DE 65X65 CMS, TAPIZADO CON TEXTIL EN COLOR NEGRO CON DESCANSABRAZOS COJIN COSTURADO SOBRE RESPALDO MEDIDAS DE 45X45 CMS	\$ 4,582.00
41248	SILLON CIRCULAR DIMENSIONES DE 65X65 CMS, TAPIZADO CON TEXTIL EN COLOR NEGRO CON DESCANSABRAZOS COJIN COSTURADO SOBRE RESPALDO MEDIDAS DE 45X45 CMS	\$ 4,582.00
41250	SILLON CIRCULAR DIMENSIONES DE 65X65 CMS, TAPIZADO CON TEXTIL EN COLOR NEGRO CON DESCANSABRAZOS COJIN COSTURADO SOBRE RESPALDO MEDIDAS DE 45X45 CMS	\$ 4,582.00
41251	SILLON CIRCULAR DIMENSIONES DE 65X65 CMS, TAPIZADO CON TEXTIL EN COLOR NEGRO CON DESCANSABRAZOS COJIN COSTURADO SOBRE RESPALDO MEDIDAS DE 45X45 CMS	\$ 4,582.00
41252	SILLON CIRCULAR DIMENSIONES DE 65X65 CMS, TAPIZADO CON TEXTIL EN COLOR NEGRO CON DESCANSABRAZOS COJIN COSTURADO SOBRE RESPALDO MEDIDAS DE 45X45 CMS	\$ 4,582.00
41253	SILLON CIRCULAR DIMENSIONES DE 65X65 CMS, TAPIZADO CON TEXTIL EN COLOR NEGRO CON DESCANSABRAZOS COJIN COSTURADO SOBRE RESPALDO MEDIDAS DE 45X45 CMS	\$ 4,582.00
41254	SILLON CIRCULAR DIMENSIONES DE 65X65 CMS, TAPIZADO CON TEXTIL EN COLOR NEGRO CON DESCANSABRAZOS COJIN COSTURADO SOBRE RESPALDO MEDIDAS DE 45X45 CMS	\$ 4,582.00
41255	SILLON CIRCULAR DIMENSIONES DE 65X65 CMS, TAPIZADO CON TEXTIL EN COLOR NEGRO CON DESCANSABRAZOS COJIN COSTURADO SOBRE RESPALDO MEDIDAS DE 45X45 CMS	\$ 4,582.00
41256	SILLON CIRCULAR DIMENSIONES DE 65X65 CMS, TAPIZADO CON TEXTIL EN COLOR NEGRO CON DESCANSABRAZOS COJIN COSTURADO SOBRE RESPALDO MEDIDAS DE 45X45 CMS	\$ 4,582.00
41257	SILLON CIRCULAR DIMENSIONES DE 35X35 CMS, TAPIZADO CON TEXTIL EN COLOR NEGRO CON DESCANSABRAZOS COJIN COSTURADO SOBRE RESPALDO MEDIDAS DE 45X45 CMS	\$ 3,526.40
41258	SILLON CIRCULAR DIMENSIONES DE 35X35 CMS, TAPIZADO CON TEXTIL EN COLOR NEGRO CON DESCANSABRAZOS COJIN COSTURADO SOBRE RESPALDO MEDIDAS DE 45X45 CMS	\$ 3,526.40
41259	SILLON CIRCULAR DIMENSIONES DE 35X35 CMS, TAPIZADO CON TEXTIL EN COLOR NEGRO CON DESCANSABRAZOS COJIN COSTURADO SOBRE RESPALDO MEDIDAS DE 45X45 CMS	\$ 3,526.40



GOBIERNO CONSTITUCIONAL DEL ESTADO DE CHIAPAS
INSTITUTO DE SEGURIDAD SOCIAL DE LOS TRABAJADORES
DEL ESTADO DE CHIAPAS

INVENTARIO ANUAL 2022

RELACION DE BIENES QUE COMPONEN SU PATRIMONIO
CUENTA PUBLICA ENERO - DICIEMBRE 2022

Página 104 de 145

CODIGO	DESCRIPCION	VALOR EN LIBROS
41260	SILLON CIRCULAR DIMENSIONES DE 35X35 CMS, TAPIZADO CON TEXTIL EN COLOR NEGRO CON DESCANSABRAZOS COJIN COSTURADO SOBRE RESPALDO MEDIDAS DE 45X45 CMS	\$ 3,526.40
41261	SILLON CIRCULAR DIMENSIONES DE 35X35 CMS, TAPIZADO CON TEXTIL EN COLOR NEGRO CON DESCANSABRAZOS COJIN COSTURADO SOBRE RESPALDO MEDIDAS DE 45X45 CMS	\$ 3,526.40
41262	SILLON CIRCULAR DIMENSIONES DE 35X35 CMS, TAPIZADO CON TEXTIL EN COLOR NEGRO CON DESCANSABRAZOS COJIN COSTURADO SOBRE RESPALDO MEDIDAS DE 45X45 CMS	\$ 3,526.40
41263	SILLON CIRCULAR DIMENSIONES DE 35X35 CMS, TAPIZADO CON TEXTIL EN COLOR NEGRO CON DESCANSABRAZOS COJIN COSTURADO SOBRE RESPALDO MEDIDAS DE 45X45 CMS	\$ 3,526.40
41264	SILLON CIRCULAR DIMENSIONES DE 35X35 CMS, TAPIZADO CON TEXTIL EN COLOR NEGRO CON DESCANSABRAZOS COJIN COSTURADO SOBRE RESPALDO MEDIDAS DE 45X45 CMS	\$ 3,526.40
41265	SILLON CIRCULAR DIMENSIONES DE 35X35 CMS, TAPIZADO CON TEXTIL EN COLOR NEGRO CON DESCANSABRAZOS COJIN COSTURADO SOBRE RESPALDO MEDIDAS DE 45X45 CMS	\$ 3,526.40
41266	SILLON CIRCULAR DIMENSIONES DE 35X35 CMS, TAPIZADO CON TEXTIL EN COLOR NEGRO CON DESCANSABRAZOS COJIN COSTURADO SOBRE RESPALDO MEDIDAS DE 45X45 CMS	\$ 3,526.40
41310	SILLA TAPIZADA CON TEXTIL COLOR NEGRO DE 45X45CMS, CON DESCANSABRAZOS, COJIN COSTURADO SOBRE RESPALDO MEDIDAS DE 45X45 CMS	\$ 4,539.64
41312	SILLA TAPIZADA CON TEXTIL COLOR NEGRO DE 45X45CMS, CON DESCANSABRAZOS, COJIN COSTURADO SOBRE RESPALDO MEDIDAS DE 45X45 CMS	\$ 4,539.64
41316	SILLA TAPIZADA CON TEXTIL COLOR NEGRO DE 45X45CMS, CON DESCANSABRAZOS, COJIN COSTURADO SOBRE RESPALDO MEDIDAS DE 45X45 CMS	\$ 4,539.64
41323	SILLA TAPIZADA CON TEXTIL COLOR NEGRO DE 45X45CMS, CON DESCANSABRAZOS, COJIN COSTURADO SOBRE RESPALDO MEDIDAS DE 45X45 CMS	\$ 4,539.64
41330	SILLA TAPIZADA CON TEXTIL COLOR NEGRO DE 45X45CMS, CON DESCANSABRAZOS, COJIN COSTURADO SOBRE RESPALDO MEDIDAS DE 45X45 CMS	\$ 4,539.64
41333	SILLA TAPIZADA CON TEXTIL COLOR NEGRO DE 45X45CMS, CON DESCANSABRAZOS, COJIN COSTURADO SOBRE RESPALDO MEDIDAS DE 45X45 CMS	\$ 4,539.64
41338	SILLA TAPIZADA CON TEXTIL COLOR NEGRO DE 45X45CMS, CON DESCANSABRAZOS, COJIN COSTURADO SOBRE RESPALDO MEDIDAS DE 45X45 CMS	\$ 4,539.64
41340	SILLA TAPIZADA CON TEXTIL COLOR NEGRO DE 45X45CMS, CON DESCANSABRAZOS, COJIN COSTURADO SOBRE RESPALDO MEDIDAS DE 45X45 CMS	\$ 4,539.64
41341	SILLA TAPIZADA CON TEXTIL COLOR NEGRO DE 45X45CMS, CON DESCANSABRAZOS, COJIN COSTURADO SOBRE RESPALDO MEDIDAS DE 45X45 CMS	\$ 4,539.64
41342	SILLA TAPIZADA CON TEXTIL COLOR NEGRO DE 45X45CMS, CON DESCANSABRAZOS, COJIN COSTURADO SOBRE RESPALDO MEDIDAS DE 45X45 CMS	\$ 4,539.64



GOBIERNO CONSTITUCIONAL DEL ESTADO DE CHIAPAS
INSTITUTO DE SEGURIDAD SOCIAL DE LOS TRABAJADORES
DEL ESTADO DE CHIAPAS

INVENTARIO ANUAL 2022

RELACION DE BIENES QUE COMPONEN SU PATRIMONIO
CUENTA PUBLICA ENERO - DICIEMBRE 2022

Página 105 de 145

CODIGO	DESCRIPCION	VALOR EN LIBROS
41344	SILLA TAPIZADA CON TEXTIL COLOR NEGRO DE 45X45CMS, CON \$ DESCANSABRAZOS, COJIN COSTURADO SOBRE RESPALDO MEDIDAS DE 45X45 CMS	4,539.64
41345	SILLA TAPIZADA CON TEXTIL COLOR NEGRO DE 45X45CMS, CON \$ DESCANSABRAZOS, COJIN COSTURADO SOBRE RESPALDO MEDIDAS DE 45X45 CMS	4,539.64
41021	BANCA DE 4 PLAZAS ESTRUCTURA EN ACERO TUBULAR RE- DONDO \$ CALIBRE 16 TERMINADO EN PINTURA ELECTROSTATI CA COLOR NEGRA	3,372.13
41022	BANCA DE 4 PLAZAS ESTRUCTURA EN ACERO TUBULAR RE- DONDO \$ CALIBRE 16 TERMINADO EN PINTURA ELECTROSTATI CA COLOR NEGRA, TAPIZADA EN TELA CANCUN	3,372.13
41267	MESA DE MADERA DE 60X45 CMS, FORRADA CON FORMAICA NEGRA Y \$ PINTURA AUTOMOTRIZ AL INTERIOR EN COLOR NE GRO SUJETO AL SUELO CON PATAS DE ALUMINIO	5,776.80
41268	MESA DE MADERA DE 60X45 CMS, FORRADA CON FORMAICA NEGRA Y \$ PINTURA AUTOMOTRIZ AL INTERIOR EN COLOR NE GRO SUJETO AL SUELO CON PATAS DE ALUMINIO	5,776.80
41269	MESA DE MADERA DE 60X45 CMS, FORRADA CON FORMAICA NEGRA Y \$ PINTURA AUTOMOTRIZ AL INTERIOR EN COLOR NE GRO SUJETO AL SUELO CON PATAS DE ALUMINIO	5,776.80
41270	MESA DE MADERA DE 60X45 CMS, FORRADA CON FORMAICA NEGRA Y \$ PINTURA AUTOMOTRIZ AL INTERIOR EN COLOR NE GRO SUJETO AL SUELO CON PATAS DE ALUMINIO	5,776.80
41271	MESA DE MADERA DE 60X45 CMS, FORRADA CON FORMAICA NEGRA Y \$ PINTURA AUTOMOTRIZ AL INTERIOR EN COLOR NE GRO SUJETO AL SUELO CON PATAS DE ALUMINIO	5,776.80
41272	MESA DE MADERA DE 60X45 CMS, FORRADA CON FORMAICA NEGRA Y \$ PINTURA AUTOMOTRIZ AL INTERIOR EN COLOR NE GRO SUJETO AL SUELO CON PATAS DE ALUMINIO	5,776.80
41273	MESA DE MADERA DE 60X45 CMS, FORRADA CON FORMAICA NEGRA Y \$ PINTURA AUTOMOTRIZ AL INTERIOR EN COLOR NE GRO SUJETO AL SUELO CON PATAS DE ALUMINIO	5,776.80
41274	MESA DE MADERA DE 60X45 CMS, FORRADA CON FORMAICA NEGRA Y \$ PINTURA AUTOMOTRIZ AL INTERIOR EN COLOR NE GRO SUJETO AL SUELO CON PATAS DE ALUMINIO	5,776.80
41275	MESA DE MADERA DE 60X45 CMS, FORRADA CON FORMAICA NEGRA Y \$ PINTURA AUTOMOTRIZ AL INTERIOR EN COLOR NE GRO SUJETO AL SUELO CON PATAS DE ALUMINIO	5,776.80
41276	MESA DE MADERA DE 60X45 CMS, FORRADA CON FORMAICA NEGRA Y \$ PINTURA AUTOMOTRIZ AL INTERIOR EN COLOR NE GRO SUJETO AL SUELO CON PATAS DE ALUMINIO	5,776.80
41277	MESA DE MADERA DE 60X45 CMS, FORRADA CON FORMAICA NEGRA Y \$ PINTURA AUTOMOTRIZ AL INTERIOR EN COLOR NE GRO SUJETO AL SUELO CON PATAS DE ALUMINIO	5,776.80
41278	MESA DE MADERA DE 60X45 CMS, FORRADA CON FORMAICA NEGRA Y \$ PINTURA AUTOMOTRIZ AL INTERIOR EN COLOR NE GRO SUJETO AL SUELO CON PATAS DE ALUMINIO	5,776.80
41280	MESA DE MADERA DE 60X45 CMS, FORRADA CON FORMAICA NEGRA Y \$ PINTURA AUTOMOTRIZ AL INTERIOR EN COLOR NE GRO SUJETO AL SUELO CON PATAS DE ALUMINIO	5,776.80



GOBIERNO CONSTITUCIONAL DEL ESTADO DE CHIAPAS
INSTITUTO DE SEGURIDAD SOCIAL DE LOS TRABAJADORES
DEL ESTADO DE CHIAPAS

INVENTARIO ANUAL 2022

RELACION DE BIENES QUE COMPONEN SU PATRIMONIO
CUENTA PUBLICA ENERO - DICIEMBRE 2022

Página 106 de 145

CODIGO	DESCRIPCION	VALOR EN LIBROS
41281	MESA DE MADERA DE 60X45 CMS, FORRADA CON FORMAICA NEGRA Y PINTURA AUTOMOTRIZ AL INTERIOR EN COLOR NE GRO SUJETO AL SUELO CON PATAS DE ALUMINIO	\$ 5,776.80
41282	MESA DE MADERA DE 60X45 CMS, FORRADA CON FORMAICA NEGRA Y PINTURA AUTOMOTRIZ AL INTERIOR EN COLOR NE GRO SUJETO AL SUELO CON PATAS DE ALUMINIO	\$ 5,776.80
41283	MESA DE MADERA DE 60X45 CMS, FORRADA CON FORMAICA NEGRA Y PINTURA AUTOMOTRIZ AL INTERIOR EN COLOR NE GRO SUJETO AL SUELO CON PATAS DE ALUMINIO	\$ 5,776.80
41284	MESA DE MADERA DE 60X45 CMS, FORRADA CON FORMAICA NEGRA Y PINTURA AUTOMOTRIZ AL INTERIOR EN COLOR NE GRO SUJETO AL SUELO CON PATAS DE ALUMINIO	\$ 5,776.80
41285	MESA DE MADERA DE 60X45 CMS, FORRADA CON FORMAICA NEGRA Y PINTURA AUTOMOTRIZ AL INTERIOR EN COLOR NE GRO SUJETO AL SUELO CON PATAS DE ALUMINIO	\$ 5,776.80
41286	MESA DE MADERA DE 60X45 CMS, FORRADA CON FORMAICA NEGRA Y PINTURA AUTOMOTRIZ AL INTERIOR EN COLOR NE GRO SUJETO AL SUELO CON PATAS DE ALUMINIO	\$ 5,776.80
41287	MESA DE MADERA DE 60X45 CMS, FORRADA CON FORMAICA NEGRA Y PINTURA AUTOMOTRIZ AL INTERIOR EN COLOR NE GRO SUJETO AL SUELO CON PATAS DE ALUMINIO	\$ 5,776.80
41288	MESA DE MADERA DE 60X45 CMS, FORRADA CON FORMAICA NEGRA Y PINTURA AUTOMOTRIZ AL INTERIOR EN COLOR NE GRO SUJETO AL SUELO CON PATAS DE ALUMINIO	\$ 5,776.80
41289	MESA DE MADERA DE 60X45 CMS, FORRADA CON FORMAICA NEGRA Y PINTURA AUTOMOTRIZ AL INTERIOR EN COLOR NE GRO SUJETO AL SUELO CON PATAS DE ALUMINIO	\$ 5,776.80
41290	MESA DE MADERA DE 60X45 CMS, FORRADA CON FORMAICA NEGRA Y PINTURA AUTOMOTRIZ AL INTERIOR EN COLOR NE GRO SUJETO AL SUELO CON PATAS DE ALUMINIO	\$ 5,776.80
41291	MESA DE MADERA DE 60X45 CMS, FORRADA CON FORMAICA NEGRA Y PINTURA AUTOMOTRIZ AL INTERIOR EN COLOR NE GRO SUJETO AL SUELO CON PATAS DE ALUMINIO	\$ 5,776.80
41292	MESA DE MADERA DE 60X45 CMS, FORRADA CON FORMAICA NEGRA Y PINTURA AUTOMOTRIZ AL INTERIOR EN COLOR NE GRO SUJETO AL SUELO CON PATAS DE ALUMINIO	\$ 5,776.80
41293	MESA DE MADERA DE 60X45 CMS, FORRADA CON FORMAICA NEGRA Y PINTURA AUTOMOTRIZ AL INTERIOR EN COLOR NE GRO SUJETO AL SUELO CON PATAS DE ALUMINIO	\$ 5,776.80
41294	MESA DE MADERA DE 60X45 CMS, FORRADA CON FORMAICA NEGRA Y PINTURA AUTOMOTRIZ AL INTERIOR EN COLOR NE GRO SUJETO AL SUELO CON PATAS DE ALUMINIO	\$ 5,776.80
41295	MESA DE MADERA DE 60X45 CMS, FORRADA CON FORMAICA NEGRA Y PINTURA AUTOMOTRIZ AL INTERIOR EN COLOR NE GRO SUJETO AL SUELO CON PATAS DE ALUMINIO	\$ 5,776.80
41296	MESA DE MADERA DE 60X45 CMS, FORRADA CON FORMAICA NEGRA Y PINTURA AUTOMOTRIZ AL INTERIOR EN COLOR NE GRO SUJETO AL SUELO CON PATAS DE ALUMINIO	\$ 5,776.80
41297	MESA DE MADERA DE 60X45 CMS, FORRADA CON FORMAICA NEGRA Y PINTURA AUTOMOTRIZ AL INTERIOR EN COLOR NE GRO SUJETO AL SUELO CON PATAS DE ALUMINIO	\$ 5,776.80



GOBIERNO CONSTITUCIONAL DEL ESTADO DE CHIAPAS
INSTITUTO DE SEGURIDAD SOCIAL DE LOS TRABAJADORES
DEL ESTADO DE CHIAPAS

INVENTARIO ANUAL 2022

RELACION DE BIENES QUE COMPONEN SU PATRIMONIO
CUENTA PUBLICA ENERO - DICIEMBRE 2022

Página 107 de 145

CODIGO	DESCRIPCION	VALOR EN LIBROS
41298	MESA DE MADERA DE 60X45 CMS, FORRADA CON FORMAICA NEGRA Y PINTURA AUTOMOTRIZ AL INTERIOR EN COLOR NE GRO SUJETO AL SUELO CON PATAS DE ALUMINIO	\$ 5,776.80
41299	MESA DE MADERA DE 60X45 CMS, FORRADA CON FORMAICA NEGRA Y PINTURA AUTOMOTRIZ AL INTERIOR EN COLOR NE GRO SUJETO AL SUELO CON PATAS DE ALUMINIO	\$ 5,776.80
41300	MESA DE MADERA DE 60X45 CMS, FORRADA CON FORMAICA NEGRA Y PINTURA AUTOMOTRIZ AL INTERIOR EN COLOR NE GRO SUJETO AL SUELO CON PATAS DE ALUMINIO	\$ 5,776.80
41301	MESA DE MADERA DE 60X45 CMS, FORRADA CON FORMAICA NEGRA Y PINTURA AUTOMOTRIZ AL INTERIOR EN COLOR NE GRO SUJETO AL SUELO CON PATAS DE ALUMINIO	\$ 5,776.80
41302	MESA DE MADERA DE 60X45 CMS, FORRADA CON FORMAICA NEGRA Y PINTURA AUTOMOTRIZ AL INTERIOR EN COLOR NE GRO SUJETO AL SUELO CON PATAS DE ALUMINIO	\$ 5,776.80
41303	MESA DE MADERA DE 60X45 CMS, FORRADA CON FORMAICA NEGRA Y PINTURA AUTOMOTRIZ AL INTERIOR EN COLOR NE GRO SUJETO AL SUELO CON PATAS DE ALUMINIO	\$ 5,776.80
41304	MESA DE MADERA DE 60X45 CMS, FORRADA CON FORMAICA NEGRA Y PINTURA AUTOMOTRIZ AL INTERIOR EN COLOR NE GRO SUJETO AL SUELO CON PATAS DE ALUMINIO	\$ 5,776.80
41305	MESA DE MADERA DE 60X45 CMS, FORRADA CON FORMAICA NEGRA Y PINTURA AUTOMOTRIZ AL INTERIOR EN COLOR NE GRO SUJETO AL SUELO CON PATAS DE ALUMINIO	\$ 5,776.80
41306	MESA DE MADERA DE 60X45 CMS, FORRADA CON FORMAICA NEGRA Y PINTURA AUTOMOTRIZ AL INTERIOR EN COLOR NE GRO SUJETO AL SUELO CON PATAS DE ALUMINIO	\$ 5,776.80
41307	MESA DE MADERA DE 60X45 CMS, FORRADA CON FORMAICA NEGRA Y PINTURA AUTOMOTRIZ AL INTERIOR EN COLOR NE GRO SUJETO AL SUELO CON PATAS DE ALUMINIO	\$ 5,776.80
41308	MESA DE MADERA DE 60X45 CMS, FORRADA CON FORMAICA NEGRA Y PINTURA AUTOMOTRIZ AL INTERIOR EN COLOR NE GRO SUJETO AL SUELO CON PATAS DE ALUMINIO	\$ 5,776.80
41309	MESA DE MADERA DE 60X45 CMS, FORRADA CON FORMAICA NEGRA Y PINTURA AUTOMOTRIZ AL INTERIOR EN COLOR NE GRO SUJETO AL SUELO CON PATAS DE ALUMINIO	\$ 5,776.80
27923	TELEVISION SMART TV 43" SERIE 43G22177HM11355 MARCA HISENSE SUSTITUYE A LA TV LG MODELO 47LB6100	\$ 12,067.43
26223	MONITOR DE 18.5"	\$ -
26189	C.P.U. (INCLUYE TECLADO Y MOUSE)	\$ -
41671	COMPUTADORA ALL IN ONE (INCLUYE TECLADO Y MOUSE)	\$ 29,249.00
41029	BANCA DE 4 PLAZAS ESTRUCTURA EN ACERO TUBULAR RE- DONDO CALIBRE 16 TERMINADA EN PINTURA ELECTROSTATICA COLOR NEGRA, TAPIZADA EN TELA CANCUN	\$ 3,372.13
40496	MINI SPLIT POTENCIA DE 24000 BTU, SERIES DE CONDENSADORA A-2011-40-OD-03-504 Y EVAPORADORA A-2011-40 -ID-03-308 MODELO EMHYC242-L	\$ 7,788.18
40497	MINI SPLIT POTENCIA DE 24000 BTU, SERIES DE CONDENSADORA A-2011-40-OD-03-188 Y EVAPORADORA A-2011-40 -ID-03-394 MODELO EMHYC242-L	\$ 7,788.18
40498	MINI SPLIT POTENCIA DE 24000 BTU, SERIES DE CONDENSADORA A-2011-40-OD-03-100 Y EVAPORADORA A-2011-40 -ID-03-476 MODELO EMHYC242-L	\$ 7,788.18



GOBIERNO CONSTITUCIONAL DEL ESTADO DE CHIAPAS
INSTITUTO DE SEGURIDAD SOCIAL DE LOS TRABAJADORES
DEL ESTADO DE CHIAPAS

INVENTARIO ANUAL 2022

RELACION DE BIENES QUE COMPONEN SU PATRIMONIO
CUENTA PUBLICA ENERO - DICIEMBRE 2022

Página 108 de 145

CODIGO	DESCRIPCION	VALOR EN LIBROS
40499	MINI SPLIT POTENCIA DE 24000 BTU, SERIES DE CONDENSADORA A-2011-40-OD-03-609 Y EVAPORADORA A-2011-40-ID-03-479 MODELO EMHYC242-L	\$ 7,788.18
40502	MINI SPLIT DE 36000 BTU, SERIES DE CONDENSADORA H-2013-01-OD-01-0436 Y EVAPORADORA H-2013-01-ID-01-0532, MODELO EMPRC362-Y	\$ 13,886.07
40520	AIRE ACONDICIONADO TIPO MINI SPLIT, 220V, EVAPORADORA SERIE H201440IDO50136, CONDENSADOR SERIE H201440OD501036.	\$ 14,800.00
40521	AIRE ACONDICIONADO TIPO MINI SPLIT, 220V, EVAPORADORA SERIE H201440ID050151, CONDENSADORA SERIE H201440OD050190	\$ 14,800.00
40783	AIRE ACONDICIONADO TIPO MINISPLIT DE 36000 BTU/HR, 220V,	\$ 21,551.64
41350	EQUIPO DE AIRE ACONDICIONADO TIPO MINISPLIT CON CAPACIDAD DE 24000 BTU DE ENFRIAMIENTO, VOLTAJE 220- 230/60/1 (AREA DE ARCHIVO)	\$ 53,035.20
41351	EQUIPO DE AIRE ACONDICIONADO TIPO MINISPLIT CON CAPACIDAD DE 24000 BTU DE ENFRIAMIENTO, VOLTAJE 220- 230/60/1 (OFICINA DEL DIRECTOR)	\$ 53,035.20
41352	EQUIPO DE AIRE ACONDICIONADO TIPO MINISPLIT CON CAPACIDAD DE 24000 BTU DE ENFRIAMIENTO, VOLTAJE 220- 230/60/1 (SALA DE JUNTAS DEL DIRECTOR)	\$ 53,035.20
41353	EQUIPO DE AIRE ACONDICIONADO TIPO MINISPLIT CON CAPACIDAD DE 60000 BTU DE ENFRIAMIENTO, VOLTAJE 220- 230/60/1 (SALA DE ESPERA)	\$ 64,562.75
41354	EQUIPO DE AIRE ACONDICIONADO TIPO MINISPLIT CON CAPACIDAD DE 60000 BTU DE ENFRIAMIENTO, VOLTAJE 220- 230/60/1 (SALA DE ESPERA)	\$ 64,562.75
41363	EQUIPO DE AIRE ACONDICIONADO TIPO MINISPLIT CON CAPACIDAD DE 12000 BTU DE ENFRIAMIENTO, VOLTAJE 220- 230/60/1 (AREA DE VIGILANCIA URGENCIAS)	\$ 43,075.44
41406	EQUIPO DE AIRE ACONDICIONADO DE 24,000 BTU EPIDEMIOLOGIA (DRAGABRIELA TRUJILLO PALACIOS	\$ 14,465.20
26219	MONITOR DE 18.5"	\$ -
26145	IMPRESORA	\$ -
26856	C.P.U. (INCLUYE TECLADO Y MOUSE)	\$ -
40061	COMPUTADORA THINKCENTRE ALL IN ONE PANTALLA LED DE 20" (INCLUYE TECLADO Y MOUSE)	\$ 11,890.00
41699	COMPUTADORA ALL IN ONE (INCLUYE TECLADO Y MOUSE)	\$ 29,249.00
26667	UNIDAD DE RESPALDO	\$ -
26717	UNIDAD DE RESPALDO	\$ -
41088	SILLA DE RUEDAS 24", SOBREPESO CON DESCANSAPIES	\$ 9,904.76
40511	CARRO CAMILLA DE POSICIONES, ELEVACION CABEZA Y POSICION PIES, UTILIZADO PARA EL SERVICIO DE TRASLADO DE PACIENTES EN AMBULANCIA.	\$ 87,000.00
41040	ESCRITORIO RECTANGULAR SECRETARIAL DE 120X60X75CMS CON 1 CAJONERA DE 2 GAVETAS 1 ARCHIVERA 1 PAPELERA CAJONERA Y FALDON EN 16 MM, FABRICADO EN MELAMINA	\$ 3,110.77
26786	MONITOR DE 18.5"	\$ -
26820	MONITOR DE 18.5"	\$ -
26155	IMPRESORA	\$ -
26839	C.P.U. (INCLUYE TECLADO Y MOUSE)	\$ -
26861	C.P.U. (INCLUYE TECLADO Y MOUSE)	\$ -
26886	C.P.U. (INCLUYE TECLADO Y MOUSE)	\$ -
26633	UNIDAD DE RESPALDO	\$ -
26634	UNIDAD DE RESPALDO	\$ -
26648	UNIDAD DE RESPALDO	\$ -
26703	UNIDAD DE RESPALDO	\$ -



GOBIERNO CONSTITUCIONAL DEL ESTADO DE CHIAPAS
INSTITUTO DE SEGURIDAD SOCIAL DE LOS TRABAJADORES
DEL ESTADO DE CHIAPAS

INVENTARIO ANUAL 2022

RELACION DE BIENES QUE COMPONEN SU PATRIMONIO
CUENTA PUBLICA ENERO - DICIEMBRE 2022

Página 109 de 145

CODIGO	DESCRIPCION	VALOR EN LIBROS
26721	UNIDAD DE RESPALDO	\$ -
26705	UNIDAD DE RESPALDO	\$ -
22613	DIGITALIZADOR	\$ 10,176.35
41733	ESCANER CON ALIMENTADOR DE HOJAS	\$ 13,108.00
41023	BANCA DE 4 PLAZAS ESTRUCTURA EN ACERO TUBULAR RE- DONDO CALIBRE 16 TERMINADO EN PINTURA ELECTROSTATICA COLOR NEGRA, TAPIZADA EN TELA CANCUN	\$ 3,372.13
41024	BANCA DE 4 PLAZAS ESTRUCTURA EN ACERO TUBULAR RE- DONDO CALIBRE 16 TERMINADO EN PINTURA ELECTROSTATICA COLOR NEGRA, TAPIZADA EN TELA CANCUN	\$ 3,372.13
21188	MAQUINA DE ESCRIBIR MECANICA	\$ 2,885.35
40780	TRANSFORMADOR SECO 480-220/127V 50KVA DE ALUMINIO OPTIMO PARA TRABAJAR EN EQUIPO DE TOMOGRAFIA	\$ 44,080.00
40484	MINI SPLIT POTENCIA DE 18000 BTU, SERIES DE CONDENSADORA L-2015-B-OD-02-0106 Y EVAPORADORA L-2015-B- ID-02-0005 MOD.EMPRC182-U	\$ 10,086.20
40486	MINI SPLIT POTENCIA DE 18000 BTU, SERIES DE CONDENSADORA L-2015-B-OD-02-0104 Y EVAPORADORA L-2015-B- ID-02-0079 MOD. EMPRC182-U	\$ 10,086.20
40779	MINISPLIT DE 12000 BTU/HR, 220V	\$ 5,208.40
26783	MONITOR DE 18.5"	\$ -
26792	MONITOR DE 18.5"	\$ -
23792	C.P.U.(INCLUYE MOUSE Y TECLADO)	\$ 13,267.20
26894	C.P.U. (INCLUYE TECLADO Y MOUSE)	\$ -
40120	COMPUTADORA THINKCENTRE ALL IN ONE PANTALLA LED DE 20" (INCLUYE TECLADO Y MOUSE)	\$ 11,890.00
41636	SISTEMA MOVIL DE RAYOS " X " EQUIPO DE RX RODABLE FCR GO	\$ 464,000.00
41637	SISTEMA MOVIL DE RAYOS " X " EQUIPO DE RX RODABLE FCR GO	\$ 464,000.00
41775	TUBO DE RAYOS X PARA TOMOGRAFIA CON ACCESORIOS EQUIPO DE RAYOS X CON FLUOROSCOPIA, CON INTENSIFICADOR DE IMAGEN (ARCO EN C)	\$ 2,609,880.00
	EQUIPO: SISTEMA DE DENSITOMETRIA OSEA PARA CUERPO COMPLETO.	\$ 5,785,500.00
25745	MANDIL PLOMADO DE 0.5MM PLOMO	\$ 4,554.16
25746	MANDIL PLOMADO DE 0.5MM PLOMO	\$ 4,554.16
25747	MANDIL PLOMADO DE 0.5MM PLOMO	\$ 4,554.16
19533	CHASIS 10 X 12 CON PANTALLA	\$ 3,647.80
19546	CHASIS 8X10 CON PANTALLA	\$ 2,932.50
19547	CHASIS 8X10 CON PANTALLA.	\$ 2,932.50
40362	TOMOGRAFO COMPUTARIZADO	\$ 5,190,762.22
41856	EQUIPO DE ULTRASONIDO PORTATIL VASCULAR	\$ 1,758,125.00
41410	EQUIPO DE ULTRASONIDO	\$ 1,194,800.00
41849	NEGATOSCOPIO TIPO LED	\$ 9,770.59
41850	NEGATOSCOPIO TIPO LED	\$ 9,770.59
41851	NEGATOSCOPIO TIPO LED	\$ 9,770.59
41852	NEGATOSCOPIO TIPO LED	\$ 9,770.59
41853	NEGATOSCOPIO TIPO LED	\$ 9,770.59
25940	PISTOLA PARA BIOPSIA REUSABLE MAGNUM MANGO VERDE	\$ 46,284.00
41599	PISTOLA DE BIOPSIA REUSABLE	\$ 38,691.31
26818	MONITOR DE 18.5"	\$ -
26880	C.P.U. (INCLUYE TECLADO Y MOUSE)	\$ -
41669	COMPUTADORA ALL IN ONE (INCLUYE TECLADO Y MOUSE)	\$ 29,249.00
22891	CAMPANA DE FLUJO LAMINAR	\$ 54,625.00
26790	MONITOR DE 18.5"	\$ -



GOBIERNO CONSTITUCIONAL DEL ESTADO DE CHIAPAS
INSTITUTO DE SEGURIDAD SOCIAL DE LOS TRABAJADORES
DEL ESTADO DE CHIAPAS

INVENTARIO ANUAL 2022

RELACION DE BIENES QUE COMPONEN SU PATRIMONIO
CUENTA PUBLICA ENERO - DICIEMBRE 2022

Página 110 de 145

CODIGO	DESCRIPCION	VALOR EN LIBROS
41700	COMPUTADORA ALL IN ONE (INCLUYE TECLADO Y MOUSE)	\$ 29,249.00
	COMPUTADORA DE ESCRITORIO MEDIA TIPO A, CONSTA DE: MONITOR LCD DE 19.5" SERIE 3CQ20815DX MODELO P204v MARCA HP, TECLADO Y MOUSE, C.P.U. CARACTERISTICAS:	\$ 20,921.76
	COMPUTADORA DE ESCRITORIO MEDIA TIPO A, CONSTA DE: MONITOR LCD DE 19.5" SERIE 3CQ2081LRP MODELO P204v MARCA HP, TECLADO Y MOUSE, C.P.U. CARACTERISTICAS:	\$ 20,921.76
	COMPUTADORA DE ESCRITORIO MEDIA TIPO A, CONSTA DE: MONITOR LCD DE 19.5" SERIE 3CQ2081LN0 MODELO P204v MARCA HP, TECLADO Y MOUSE, C.P.U. CARACTERISTICAS:	\$ 20,921.76
	COMPUTADORA DE ESCRITORIO MEDIA TIPO A, CONSTA DE: MONITOR LCD DE 19.5" SERIE 3CQ2081LM7 MODELO P204v MARCA HP, TECLADO Y MOUSE, C.P.U. CARACTERISTICAS:	\$ 20,921.76
41019	BANCA DE 4 PLAZAS ESTRUCTURA EN ACERO TUBULAR RE- DONDO CALIBRE 16 TERMINADO EN PINTURA ELECTROSTATICA COLOR NEGRA, TAPIZADA EN TELA CANCUN	\$ 3,372.13
41020	BANCA DE 4 PLAZAS ESTRUCTURA EN ACERO TUBULAR RE- DONDO CALIBRE 16 TERMINADO EN PINTURA ELECTROSTATICA COLOR NEGRA, TAPIZADA EN TELA CANCUN	\$ 3,372.13
41031	BANCA DE 4 PLAZAS ESTRUCTURA EN ACERO TUBULAR RE- DONDO CALIBRE 16 TERMINADO EN PINTURA ELECTROSTATICA COLOR NEGRA, TAPIZADA EN TELA CANCUN	\$ 3,372.13
41059	ARCHIVERO METALICO VERTICAL CON CUATRO GAVETAS DE- 134.2X46X70, FABRICADO EN ACERO CAL.24 LAMINA ROLADA EN FRIJO, GAVETAS EN TAMANO CARTA/OFICIO C/ARENA	\$ 3,921.04
41060	ARCHIVERO METALICO VERTICAL CON CUATRO GAVETAS DE- 134.2X46X70, FABRICADO EN ACERO CAL.24 LAMINA ROLADA EN FRIJO, GAVETAS EN TAMANO CARTA/OFICIO C/ARENA	\$ 3,921.04
25971	REFRIGERADOR INDUSTRIAL CON TERMOMETRO DE DOS PUERTAS DE CRISTAL	\$ 23,500.00
25972	REFRIGERADOR INDUSTRIAL CON TERMOMETRO DE DOS PUERTAS DE CRISTAL	\$ 23,500.00
18933	OLLA EXPRESS DE 36 LITROS	\$ 8,044.25
26764	MONITOR DE 18.5"	\$ -
26781	MONITOR DE 18.5"	\$ -
26840	C.P.U. (INCLUYE TECLADO Y MOUSE)	\$ -
26888	C.P.U. (INCLUYE TECLADO Y MOUSE)	\$ -
05525	MICROSCOPIO ELECTRICO	\$ 26,772.00
06490	MICROSCOPIO STANDAR CON ENFOQUE MACRO Y MICRO COAXIAL, CON FORRO MANUAL Y ESTUCHE DE MADERA.	\$ 3,500.00
06501	ESPECTOFOTOMETRO	\$ 5,354.40
20340	BAÑO MARIA MEDIANO	\$ 4,958.80
	BAÑO MARIA CON RECIRCULACION DE AGUA	\$ 54,000.90
41249	SILLON CIRCULAR DIMENSIONES DE 65X65 CMS, TAPIZADO CON TEXTIL EN COLOR NEGRO CON DESCANSABRAZOS COJIN COSTURADO SOBRE RESPALDO MEDIDAS DE 45X45 CMS	\$ 4,582.00
41331	SILLA TAPIZADA CON TEXTIL COLOR NEGRO DE 45X45CMS, CON DESCANSABRAZOS, COJIN COSTURADO SOBRE RESPALDO MEDIDAS DE 45X45 CMS	\$ 4,539.64



GOBIERNO CONSTITUCIONAL DEL ESTADO DE CHIAPAS
INSTITUTO DE SEGURIDAD SOCIAL DE LOS TRABAJADORES
DEL ESTADO DE CHIAPAS

INVENTARIO ANUAL 2022

RELACION DE BIENES QUE COMPONEN SU PATRIMONIO
CUENTA PUBLICA ENERO - DICIEMBRE 2022

Página 111 de 145

CODIGO	DESCRIPCION	VALOR EN LIBROS
41015	BANCA DE 4 PLAZAS ESTRUCTURA EN ACERO TUBULAR RE- DONDO CALIBRE 16 TERMINADO EN PINTURA ELECTROSTATICA COLOR NEGRA, TAPIZADA EN TELA CANCUN	\$ 3,372.13
41016	BANCA DE 4 PLAZAS ESTRUCTURA EN ACERO TUBULAR RE- DONDO CALIBRE 16 TERMINADO EN PINTURA ELECTROSTATICA COLOR NEGRA, TAPIZADA EN TELA CANCUN	\$ 3,372.13
41279	MESA DE MADERA DE 60X45 CMS, FORRADA CON FORMAICA NEGRA Y PINTURA AUTOMOTRIZ AL INTERIOR EN COLOR NEGRO SUJETO AL SUELO CON PATAS DE ALUMINIO	\$ 5,776.80
26772	MONITOR DE 18.5"	\$ -
26793	MONITOR DE 18.5"	\$ -
26816	MONITOR DE 18.5"	\$ -
26825	IMPRESORA LASERJET	\$ -
26835	IMPRESORA LASERJET	\$ -
26838	C.P.U. (INCLUYE TECLADO Y MOUSE)	\$ -
26841	C.P.U. (INCLUYE TECLADO Y MOUSE)	\$ -
	COMPUTADORA DE ESCRITORIO MEDIA TIPO A, CONSTA DE: MONITOR LCD DE 19.5" SERIE 3CQ2081MR3 MODELO P204v MARCA HP, TECLADO Y MOUSE, C.P.U. CARACTERISTICAS.	\$ 20,921.76
26759	UNIDAD DE RESPALDO	\$ -
41416	TOCOCARDIOGRAFO (MONITOR FETAL), FUENTE DE VOLTAJE DE 18V 2.8 A, 2 SONDAS GEMELAR, 1 SONDA DE ACTIVIDAD UTERINA, 1 MARCADOR DE EVENTOS, 3 BANDAS	\$ 38,744.00
41862	CAMA HOSPITALARIA ELECTRICA DE MULTIPLES POSICIONES.	\$ 139,163.75
41859	INCUBADORA DE TRASLADO NEONATAL	\$ 392,225.00
41837	MONITOR DE SIGNOS VITALES BASICO ADULTO PEDIATRICO CON SISTEMA PARA FIJACION DE CADA MONITOR, SOPORTE RODABLE CON SISTEMA DE FRENOS	\$ 105,922.50
41838	MONITOR DE SIGNOS VITALES BASICO ADULTO-PEDIATRICO CON SISTEMA PARA FIJACION DE CADA MONITOR, SOPORTE RODABLE CON SISTEMA DE FRENOS.	\$ 105,922.50
41839	MONITOR DE SIGNOS VITALES BASICO ADULTO-PEDIATRICO CON SISTEMA PARA FIJACION DE CADA MONITOR, DOPORTE RODABLE CON SISTEMA DE FRENOS.	\$ 105,922.50
41038	ESCRITORIO RECTANGULAR SECRETARIAL DE 120X60X75CMS CON 1 CAJONERA DE 2 GAVETAS 1 ARCHIVERA 1 PAPELERA CAJONERA Y FALDON EN 16MM, FABRICADO EN MELAMINA	\$ 3,110.77
26234	MONITOR DE 18.5"	\$ -
26771	MONITOR DE 18.5"	\$ -
26836	C.P.U. (INCLUYE TECLADO Y MOUSE)	\$ -
26710	UNIDAD DE RESPALDO	\$ -
41670	COMPUTADORA ALL IN ONE (INCLUYE TECLADO Y MOUSE)	\$ 29,249.00
26708	UNIDAD DE RESPALDO	\$ -
26753	UNIDAD DE RESPALDO	\$ -
22614	DIGITALIZADOR	\$ 10,176.35
25609	LECTOR CODIGO DE BARRA	\$ 6,612.50
26809	MONITOR DE 18.5"	\$ -
26851	C.P.U. (INCLUYE TECLADO Y MOUSE)	\$ -
26720	UNIDAD DE RESPALDO	\$ -



GOBIERNO CONSTITUCIONAL DEL ESTADO DE CHIAPAS
INSTITUTO DE SEGURIDAD SOCIAL DE LOS TRABAJADORES
DEL ESTADO DE CHIAPAS

INVENTARIO ANUAL 2022

RELACION DE BIENES QUE COMPONEN SU PATRIMONIO
CUENTA PUBLICA ENERO - DICIEMBRE 2022

Página 112 de 145

CODIGO	DESCRIPCION	VALOR EN LIBROS
41411	ESPIROMETRO PARA DIAGNOSTICO, PANTALLA TACTIL CO- LOR ALTA	\$ 110,200.00
	RESOLUCION PRUEBAS FVC, SVC MVV, PERFIL RESPIRATORIO EVA. DE BRONCODILATAACION Y TENDENCIA.	
19081	MAQUINA DE ESCRIBIR ELECTRONICA	\$ 2,852.00
26770	MONITOR DE 18.5"	\$ -
26881	C.P.U. (INCLUYE TECLADO Y MOUSE)	\$ -
41042	ESCRITORIO RECTANGULAR SECRETARIAL DE 120X60X75CMS CON 1 CAJONERA DE 2 GAVETAS 1 ARCHIVERA 1 PAPELERA CAJONERA Y FALDON EN 16MM, FABRICADO EN MELAMINA	\$ 3,110.77
41017	BANCA DE 4 PLAZAS ESTRUCTURA EN ACERO TUBULAR RE- DONDO CALIBRE 16 TERMINADO EN PINTURA ELECTROSTATI CA COLOR NEGRA, TAPIZADA EN TELA CANCUN	\$ 3,372.13
41018	BANCA DE 4 PLAZAS ESTRUCTURA EN ACERO TUBULAR RE- DONDO CALIBRE 16 TERMINADO EN PINTURA ELECTROSTATI CA COLOR NEGRA, TAPIZADA EN TELA CANCUN	\$ 3,372.13
25456	RELOJ CHECADOR	\$ 5,308.75
26611	CAMARA AVTECH TIPO BULLET IR HD	\$ 2,947.95
26612	CAMARA AVTECH TIPO BULLET IR HD	\$ 2,947.95
26610	CONTROLADOR DVR 4 CANALES AVTECH	\$ 2,947.94
22540	MONITOR DE 15"	\$ 4,354.99
23805	MONITOR DE 17"	\$ 8,500.00
26073	MONITOR S1933 DE 18.5" TIPO LCD WIDESCREEEN	\$ -
26769	MONITOR DE 18.5"	\$ -
26804	MONITOR DE 18.5"	\$ -
23793	C.P.U.(INCLUYE MOUSE Y TECLADO)	\$ 13,267.20
23796	C.P.U.(INCLUYE MOUSE Y TECLADO)	\$ 13,267.20
26848	C.P.U. (INCLUYE TECLADO Y MOUSE)	\$ -
26860	C.P.U. (INCLUYE TECLADO Y MOUSE)	\$ -
26872	C.P.U. (INCLUYE TECLADO Y MOUSE)	\$ -
26874	C.P.U. (INCLUYE TECLADO Y MOUSE)	\$ -
41694	COMPUTADORA ALL IN ONE (INCLUYE TECLADO Y MOUSE)	\$ 29,249.00
26732	UNIDAD DE RESPALDO	\$ -
41577	TELEFONO	\$ 7,700.00
41582	TELEFONO	\$ 7,700.00
41428	UNIDAD DE AIRE ACONDICIONADO TIPO MINI-SPLIT INVER TER CON CAPACIDAD NOMINAL DE 36,000 BTU/HR CON GAS REFRIGERANTE R-410 220V/1F/60HZ	\$ 17,163.08
23850	MONITOR DE 17"	\$ 8,500.00
26765	MONITOR DE 18.5"	\$ -
26830	IMPRESORA LASERJET	\$ -
26834	IMPRESORA LASERJET	\$ -
26864	C.P.U. (INCLUYE TECLADO Y MOUSE)	\$ -
26893	C.P.U. (INCLUYE TECLADO Y MOUSE)	\$ -
40033	COMPUTADORA THINKCENTRE ALL IN ONE PANTALLA LED DE 20" (INCLUYE TECLADO Y MOUSE)	\$ 11,890.00
41701	COMPUTADORA ALL IN ONE (INCLUYE TECLADO Y MOUSE)	\$ 29,249.00
26701	UNIDAD DE RESPALDO	\$ -
26734	UNIDAD DE RESPALDO	\$ -
41081	SILLA DE RUEDAS 18", FIJA DE ALUMINIO SOLIDO	\$ 3,571.18
41082	SILLA DE RUEDAS 18", FIJA DE ALUMINIO SOLIDO	\$ 3,571.18
41087	SILLA DE RUEDAS 18", FIJA DE ALUMINIO SOLIDO	\$ 3,571.18



GOBIERNO CONSTITUCIONAL DEL ESTADO DE CHIAPAS
INSTITUTO DE SEGURIDAD SOCIAL DE LOS TRABAJADORES
DEL ESTADO DE CHIAPAS

INVENTARIO ANUAL 2022

RELACION DE BIENES QUE COMPONEN SU PATRIMONIO
CUENTA PUBLICA ENERO - DICIEMBRE 2022

Página 113 de 145

CODIGO	DESCRIPCION	VALOR EN LIBROS
41417	SIERRA CORTADORA DE YESO	\$ 42,340.00
41205	SAFENOTOMO	\$ 7,749.99
41418	ESTUCHE DE DIAGNOSTICO CON OFTALMOSCOPIO DIRECTO MANGO CON CABEZAL OFTALMOSCOPIO Y OTOSCOPIO Y 4 ESPECULOS REUSABLES PARA OTOSCOPIO	\$ 5,684.80
41419	ESTUCHE DE DIAGNOSTICO CON OFTALMOSCOPIO DIRECTO M MANGO PARA PILAS 2.5 TIPO C NO RECARGABLES, 1 CABE ZAL OTOSCOPIO, 1 CABEZAL OFTALMOSCOPIO	\$ 5,684.80
41420	OFTALMOSCOPIO BINOCULAR INDIRECTO INCLUYE ELIMINA- DOR DE VOLTAJE Y CABLE DE COMUNICACION FUENTE DE - PODER.	\$ 60,412.80
41206	CLIPADORA DE ACCION SIMPLE (LARGEY MEDIUM-LARGE) 10MM	\$ 19,681.69
22912	MONITOR CON DESFRILADOR	\$ 90,045.00
41773	EQUIPO CARRO DE PARO TIPO PLASTICO CON 5 CAJONES CON MONITOR DESFRIBILADOR BIFASICO CON MARCAPASOS (CARRO AZUL) INCLUYE OTROS ACCESORIOS	\$ 270,000.00
41628	CAMA ELECTROMECHANICA HOSPITALARIA; ELECTRICA DE MULTIPLES POSICIONES QUE SOPORTA UN PESO DE 200KGR COMO MINIMO BARANDALES CON SEGURO PARA PACIENTES.	\$ 98,600.00
41629	CAMA ELECTROMECHANICA HOSPITALARIA, ELECTRICA DE MULTIPLES POSICIONES QUE SOPORTA UN PESO DE 200KGR COMO MINIMO, BARANDALES CON SEGURO PARA PACIENTES.	\$ 98,600.00
41630	CAMA ELECTROMECHANICA HOSPITALARIA; ELECTRICA DE MULTIPLES POSICIONES QUE SOPORTA UN PESO DE 200KGR COMO MINIMO, BARANDALES CON SEGURO PARA PACIENTES.	\$ 98,600.00
41631	CAMA ELECTROMECHANICA HOSPITALARIA; ELECTRICA DE MULTIPLES POSICIONES QUE SOPORTA UN PESO DE 200KGR COMO MINIMO, BARANDALES CON SEGURO PARA PACIENTES.	\$ 98,600.00
41632	CAMA ELECTROMECHANICA HOSPITALARIA; ELECTRICA DE MULTIPLES POSICIONES QUE SOPORTA UN PESO DE 200KGR COMO MINIMO, BARANDALES CON SEGURO PARA PACIENTES.	\$ 98,600.00
41863	CAMA HOSPITALARIA ELECTRICA DE MULTIPLES POSICIO-- NES.	\$ 139,163.75
41864	CAMA HOSPITALARIA ELECTRICA DE MULTIPLES POSICIO-- NES.	\$ 139,163.75
41834	MONITOR DE SIGNOS VITALES BASICO ADULTO-PEDIATRICO CON SISTEMA PARA FIJACION DE CADA MONITOR, SOPORTE RODABLE CON SISTEMA DE FRENOS.	\$ 105,922.50
41835	MONITOR DE SIGNOS VITALES BASICO ADULTO-PEDIATRICO CON SISTEMA PARA FIJACION DE CADA MONITOR, SOPORTE RODABLE CON SISTEMA DE FRENOS.	\$ 105,922.50
26814	MONITOR DE 18.5"	\$ -
26167	IMPRESORA	\$ -
26850	C.P.U. (INCLUYE TECLADO Y MOUSE)	\$ -
26779	MONITOR DE 18.5"	\$ -
26837	C.P.U. (INCLUYE TECLADO Y MOUSE)	\$ -
26715	UNIDAD DE RESPALDO	\$ -
41513	COMPUTADORA PANTALLA 21.5" FHD NO TACTIL, WINDOWS 10 PRO 64BITS ALL IN ONE PROCESADOR INTEL CORE I5- 9500 3.0 GHZ, MEMORIA DDR4-2666 MHZ DE 16 GB	\$ 23,798.56
41514	COMPUTADORA PANTALLA 21.5" FHD NO TACTIL, WINDOWS 10 PRO 64BITS ALL IN ONE PROCESADOR INTEL CORE I5- 9500 3.0 GHZ, MEMORIA DDR4-2666 MHZ DE 16 GB	\$ 23,798.56
26815	MONITOR DE 18.5"	\$ -



GOBIERNO CONSTITUCIONAL DEL ESTADO DE CHIAPAS
INSTITUTO DE SEGURIDAD SOCIAL DE LOS TRABAJADORES
DEL ESTADO DE CHIAPAS

INVENTARIO ANUAL 2022

RELACION DE BIENES QUE COMPONEN SU PATRIMONIO
CUENTA PUBLICA ENERO - DICIEMBRE 2022

Página 114 de 145

CODIGO	DESCRIPCION	VALOR EN LIBROS
26890	C.P.U. (INCLUYE TECLADO Y MOUSE)	\$ -
41025	BANCA DE 4 PLAZAS ESTRUCTURA EN ACERO TUBULAR RE- DONDO CALIBRE 16 TERMINADO EN PINTURA ELECTROSTATICA COLOR NEGRA, TAPIZADA EN TELA CANCUN	\$ 3,372.13
41026	BANCA DE 4 PLAZAS ESTRUCTURA EN ACERO TUBULAR RE- DONDO CALIBRE 16 TERMINADO EN PINTURA ELECTROSTATICA COLOR NEGRA, TAPIZADA EN TELA CANCUN	\$ 3,372.13
41030	BANCA DE 4 PLAZAS ESTRUCTURA EN ACERO TUBULAR RE- DONDO CALIBRE 16 TERMINADO EN PINTURA ELECTROSTATICA COLOR NEGRA, TAPIZADA EN TELA CANCUN	\$ 3,372.13
41032	BANCA DE 4 PLAZAS ESTRUCTURA EN ACERO TUBULAR RE- DONDO CALIBRE 16 TERMINADO EN PINTURA ELECTROSTATICA COLOR NEGRA, TAPIZADA EN TELA CANCUN	\$ 3,372.13
41033	BANCA DE 4 PLAZAS ESTRUCTURA EN ACERO TUBULAR RE- DONDO CALIBRE 16 TERMINADO EN PINTURA ELECTROSTATICA COLOR NEGRA, TAPIZADA EN TELA CANCUN	\$ 3,372.13
41034	BANCA DE 4 PLAZAS ESTRUCTURA EN ACERO TUBULAR RE- DONDO CALIBRE 16 TERMINADO EN PINTURA ELECTROSTATICA COLOR NEGRA, TAPIZADA EN TELA CANCUN	\$ 3,372.13
41639	VIDEO PROYECTOR 5000 ANSI LUMENES TECNOLOGIA DE VISUALIZACION DLP ESTANDAR RESOLUCION XGA (1024X768) LENTE DE PROYECCION CON ZOOM OPTICO Y MANUAL.	\$ 22,504.00
41791	PROYECTOR BENQ	\$ 56,462.61
26775	MONITOR DE 18.5"	\$ -
26780	MONITOR DE 18.5"	\$ -
26798	MONITOR DE 18.5"	\$ -
26800	MONITOR DE 18.5"	\$ -
26823	MONITOR DE 18.5"	\$ -
26868	C.P.U. (INCLUYE TECLADO Y MOUSE)	\$ -
26876	C.P.U. (INCLUYE TECLADO Y MOUSE)	\$ -
26877	C.P.U. (INCLUYE TECLADO Y MOUSE)	\$ -
26883	C.P.U. (INCLUYE TECLADO Y MOUSE)	\$ -
26892	C.P.U. (INCLUYE TECLADO Y MOUSE)	\$ -
26742	UNIDAD DE RESPALDO	\$ -
26747	UNIDAD DE RESPALDO	\$ -
26751	UNIDAD DE RESPALDO	\$ -
26709	UNIDAD DE RESPALDO DE ENERGIA	\$ -
11588	MAQUINA SINGER 20 U33 ZIG ZAG	\$ 3,084.00
26788	MONITOR DE 18.5"	\$ -
26869	C.P.U. (INCLUYE TECLADO Y MOUSE)	\$ -
40168	COMPUTADORA THINKCENTRE ALL IN ONE PANTALLA LED DE 20" (INCLUYE TECLADO Y MOUSE)	\$ 11,890.00
26785	MONITOR DE 18.5"	\$ -
26805	MONITOR DE 18.5"	\$ -
26884	C.P.U. (INCLUYE TECLADO Y MOUSE)	\$ -
26891	C.P.U. (INCLUYE TECLADO Y MOUSE)	\$ -
41041	ESCRITORIO RECTANGULAR SECRETARIAL DE 120X60X75CMS CON 1 CAJONERA DE 2 GAVETAS 1 ARCHIVERA 1 PAPELERA CAJONERA Y FALDON EN 16MM, FABRICADO EN MELAMINA	\$ 3,110.77
26763	MONITOR DE 18.5"	\$ -
26855	C.P.U. (INCLUYE TECLADO Y MOUSE)	\$ -



GOBIERNO CONSTITUCIONAL DEL ESTADO DE CHIAPAS
INSTITUTO DE SEGURIDAD SOCIAL DE LOS TRABAJADORES
DEL ESTADO DE CHIAPAS

INVENTARIO ANUAL 2022

RELACION DE BIENES QUE COMPONEN SU PATRIMONIO
CUENTA PUBLICA ENERO - DICIEMBRE 2022

Página 115 de 145

CODIGO	DESCRIPCION	VALOR EN LIBROS
26889	C.P.U. (INCLUYE TECLADO Y MOUSE)	\$ -
26714	UNIDAD DE RESPALDO	\$ -
26739	UNIDAD DE RESPALDO	\$ -
40017	VIDEO PROYECTOR	\$ 21,781.32
26794	MONITOR DE 18.5"	\$ -
23787	C.P.U.(INCLUYE MOUSE Y TECLADO)	\$ 13,267.20
26847	C.P.U. (INCLUYE TECLADO Y MOUSE)	\$ -
26849	C.P.U. (INCLUYE TECLADO Y MOUSE)	\$ -
41464	COMPUTADORA PANTALLA 21.5" FHD NO TACTIL, WINDOWS 10 PRO 64BITS ALL IN ONE PROCESADOR INTEL CORE I5- 9500 3.0 GHZ, MEMORIA DDR4- 2666 MHZ DE 16 GB	\$ 23,798.56
26711	UNIDAD DE RESPALDO	\$ -
26712	UNIDAD DE RESPALDO	\$ -
26808	MONITOR DE 18.5"	\$ -
26143	IMPRESORA	\$ -
26878	C.P.U. (INCLUYE TECLADO SERIE:BAUHRQVBQG284 Y MOUS E SERIE:FATSKQK67QLPHA)	\$ -
26746	UNIDAD DE RESPALDO	\$ -
25435	BAÑO DE FLOTACION CON RECIPIENTE REFRACTARIO	\$ 5,865.00
25473	BAÑO DE FLOTACION CON RECIPIENTE REFRACTARIO.	\$ 5,865.00
25474	BAÑO DE FLOTACION CON RECIPIENTE REFRACTARIO.	\$ 5,865.00
25434	HORNO CON CONTROL TERMICO DE 50øC A 200øC	\$ 12,535.00
25475	HORNO CON CONTROL TERMICO DE 50ø C A 200ø C INTE RIOR DE ACERO INOXIDABLE, MEDIDAS INTERNAS DE 33X 30X28 CMS.	\$ 13,110.00
26762	MONITOR DE 18.5"	\$ -
26831	IMPRESORA LASERJET	\$ -
22909	CUNA TERMICA	\$ 51,405.00
41825	LAMPARA QUIRURGICA DOBLE LED; DOS BRAZOS PORTA LAM PARA CADA UNO	\$ 452,400.00
41826	LAMPARA QUIRURGICA DOBLE LED; DOS BRAZOS PORTA LAM PARA CADA UNO	\$ 452,400.00
41827	LAMPARA QUIRURGICA DOBLE LED; DOS BRAZOS PORTA LAM PARA CADA UNO	\$ 452,400.00
	MICROSCOPIO QUIRURGICO OFTALMOLOGICO.	\$ 2,283,750.00
41854	NEGATOSCOPIO TIPO LED	\$ 9,770.59
41774	EQUIPO CARRO DE PARO TIPO PLASTICO CON 5 CAJONES CON MONITOR DESFRIBILADOR BIFASICO CON MARCAPASOS (CARRO AZUL) INCLUYE OTROS ACCESORIOS	\$ 270,000.00
41828	CARRO AZUL DE PLASTICO CON DESFRILIDADOR DE ONDA - BIFASICA CON MARCAPASOS Y MONITOREO MULTIPARAMETRO	\$ 499,960.00
41844	MONITOR DE SIGNOS VITALES BASICO ADULTO-PEDIATRICO CON SISTEMA PARA FIJACION DE CADA MONITOR, SOPORTE RODABLE CON SISTEMA DE FRENOS	\$ 105,922.50
41845	MONITOR DE SIGNOS VITALES BASICO ADULTO-PEDIATRICO CON SISTEMA PARA FIJACION DE CADA MONITOR, SOPORTE RODABLE CON SISTEMA DE FRENOS.	\$ 105,922.50
41846	MONITOR DE SIGNOS VITALES BASICO ADULTO-PEDIATRICO CON SISTEMA PARA FIJACION DE CADA MONITOR, SOPORTE RODABLE CON SISTEMA DE FRENOS.	\$ 105,922.50



GOBIERNO CONSTITUCIONAL DEL ESTADO DE CHIAPAS
INSTITUTO DE SEGURIDAD SOCIAL DE LOS TRABAJADORES
DEL ESTADO DE CHIAPAS

INVENTARIO ANUAL 2022

RELACION DE BIENES QUE COMPONEN SU PATRIMONIO
CUENTA PUBLICA ENERO - DICIEMBRE 2022

Página 116 de 145

CODIGO	DESCRIPCION	VALOR EN LIBROS
41627	VIDEOLARINGOSCOPIO PORTATIL QUE MAXIMIZA LAS POSI- BILIDADES DE EXITO EN EL PRIMER INTENTO DE INTUBA- CION; CUENTA CON PANTALLA LCD A COLOR LUZ DE LED.	\$ 56,260.00
40012	ESCANER DE CAMA PLANA	\$ 4,582.00
26724	UNIDAD DE RESPALDO	\$ -
40105	COMPUTADORA THINKCENTRE ALL IN ONE PANTALLA LED DE 20" (INCLUYE TECLADO Y MOUSE)	\$ 11,890.00
37195	LECTOR OPTICO (BIEN ENTREGADO EN COMODATO AL ISSTE CH POR GOB. DEL EDO.)	\$ 2,556.45
23889	NO BREAK	\$ 2,047.00
41860	LAMPARA DE HENDIDURA OFTALMOLOGICA.	\$ 354,525.00
41808	C.P.U (INCLUYE TECLADO Y MOUSE)	\$ 29,008.89
	COMPUTADORA DE ESCRITORIO MEDIA TIPO A, CONSTA DE: MONITOR LCD DE 19.5" SERIE 3CD2081LML MODELO P204v MARCA HP, TECLADO Y MOUSE, C.P.U. CARACTERISTICAS:	\$ 20,921.76
25593	ANALIZADOR DEL OIDO MEDIO COMPUTARIZADO	\$ 181,700.00
	COMPUTADORA DE ESCRITORIO MEDIA TIPO A, CONSTA DE: MONITOR LCD DE 19.5" SERIE 3CQ2081LSC MODELO P204v MARCA HP, TECLADO Y MOUSE, C.P.U. CARACTERISTICAS:	\$ 20,921.76
25723	UNIDAD DE CRIOCIRUGIA GINECOLOGICA	\$ 177,113.85
26760	MONITOR DE 18.5"	\$ -
26778	MONITOR DE 18.5"	\$ -
26791	MONITOR DE 18.5"	\$ -
26887	C.P.U. (INCLUYE TECLADO Y MOUSE)	\$ -
	COMPUTADORA DE ESCRITORIO MEDIA TIPO A, CONSTA DE: MONITOR LCD DE 19.5" SERIE 3CQ2081LMC MODELO P204v MARCA HP, TECLADO Y MOUSE, C.P.U. CARACTERISTICAS:	\$ 20,921.76
26728	UNIDAD DE RESPALDO	\$ -
26752	UNIDAD DE RESPALDO	\$ -
26758	UNIDAD DE RESPALDO	\$ -
41809	C.P.U. (INCLUYE TECLADO Y MOUSE)	\$ 29,008.89
41806	C.P.U. (INCLUYE TECLADO Y MOUSE)	\$ 29,008.89
41590	TELEFONO	\$ 7,700.00
26795	MONITOR DE 18.5"	\$ -
26896	C.P.U. (INCLUYE TECLADO Y MOUSE)	\$ -
12052	REFRIGERADOR.	\$ 1,216.27
23045	UNIDAD DE OFTALMOLOGIA	\$ 1,262,930.00
	COMPUTADORA DE ESCRITORIO MEDIA TIPO A, CONSTA DE: MONITOR LCD DE 19.5" SERIE 3CQ2081LMD MODELO P204v MARCA HP, TECLADO Y MOUSE, C.P.U. CARACTERISTICAS:	\$ 20,921.76
41801	C.P.U. (INCLUYE TECLADO Y MOUSE)	\$ 29,008.89
41802	C.P.U. (INCLUYE TECLADO Y MOUSE)	\$ 29,008.89
41803	C.P.U. (INCLUYE TECLADO Y MOUSE)	\$ 29,008.89
41804	C.P.U. (INCLUYE TECLADO Y MOUSE)	\$ 29,008.89
41805	C.P.U. (INCLUYE TECLADO Y MOUSE)	\$ 29,008.89
41855	SISTEMA DE PRUEBA ELECTROCARDIOGRAFICA DE ESFUERZO CON MODULOS DE ANALISIS INTERPRETACION E IMPRESION INTEGRADOS Y DEDICADOS.(IMPRESORA, C.P.U., CAMINA-	\$ 1,674,750.00
41861	ELECTROENCEFALOGRAFO DE 32 CANALES	\$ 1,339,437.50
40417	ESCRITORIO DE TRABAJO NEGRO	\$ 3,845.28
40418	ESCRITORIO DE TRABAJO NEGRO	\$ 3,845.28



GOBIERNO CONSTITUCIONAL DEL ESTADO DE CHIAPAS
INSTITUTO DE SEGURIDAD SOCIAL DE LOS TRABAJADORES
DEL ESTADO DE CHIAPAS

INVENTARIO ANUAL 2022

RELACION DE BIENES QUE COMPONEN SU PATRIMONIO
CUENTA PUBLICA ENERO - DICIEMBRE 2022

Página 117 de 145

CODIGO	DESCRIPCION	VALOR EN LIBROS
40419	ESCRITORIO DE TRABAJO NEGRO	\$ 3,845.28
40420	ESCRITORIO DE TRABAJO BLANCO	\$ 5,767.93
40421	ESCRITORIO DE TRABAJO BLANCO	\$ 5,767.93
40422	ESCRITORIO DE TRABAJO BLANCO	\$ 5,767.93
40423	SILLA VISITA BLANCA	\$ 2,857.58
40424	SILLA VISITA BLANCA	\$ 2,857.58
40425	SILLA VISITA BLANCA	\$ 2,857.58
40426	SILLA VISITA BLANCA	\$ 2,857.58
40427	SILLA VISITA BLANCA	\$ 2,857.58
40428	SILLA VISITA BLANCA	\$ 2,857.58
40363	SILLON OCASIONAL (PARA VISITA)	\$ 4,213.22
40364	SILLON OCASIONAL (PARA VISITA)	\$ 4,213.22
40365	SILLON OCASIONAL (PARA VISITA)	\$ 4,213.22
40366	SILLON OCASIONAL (PARA VISITA)	\$ 4,213.22
40367	SILLON OCASIONAL (PARA VISITA)	\$ 4,213.22
40368	SILLON OCASIONAL (PARA VISITA)	\$ 4,213.22
40369	SILLON OCASIONAL (PARA VISITA)	\$ 4,213.22
40370	SILLON OCASIONAL (PARA VISITA)	\$ 4,213.22
40371	SILLON OCASIONAL (PARA VISITA)	\$ 4,213.22
40372	SILLON OCASIONAL (PARA VISITA)	\$ 4,213.22
40373	SILLON OCASIONAL (PARA VISITA)	\$ 4,213.22
40374	SILLON OCASIONAL (PARA VISITA)	\$ 4,213.22
40375	SILLON OCASIONAL (PARA VISITA)	\$ 4,213.22
40376	SILLON OCASIONAL (PARA VISITA)	\$ 4,213.22
40377	SILLON OCASIONAL (PARA VISITA)	\$ 4,213.22
40378	SILLON OCASIONAL (PARA VISITA)	\$ 4,213.22
40379	SILLON OCASIONAL (PARA VISITA)	\$ 4,213.22
40380	SILLON OCASIONAL (PARA VISITA)	\$ 4,213.22
40381	SILLON OCASIONAL (PARA VISITA)	\$ 4,213.22
40382	SILLON OCASIONAL (PARA VISITA)	\$ 4,213.22
40383	SILLON OCASIONAL (PARA VISITA)	\$ 4,213.22
40384	SILLON OCASIONAL (PARA VISITA)	\$ 4,213.22
40385	SILLON OCASIONAL (PARA VISITA)	\$ 4,213.22
40386	SILLON OCASIONAL (PARA VISITA)	\$ 4,213.22
40387	SILLON OCASIONAL (PARA VISITA)	\$ 4,213.22
40388	SILLON OCASIONAL (PARA VISITA)	\$ 4,213.22
40389	SILLON OCASIONAL (PARA VISITA)	\$ 4,213.22
40390	SILLON OCASIONAL (PARA VISITA)	\$ 4,213.22
40391	SILLON OCASIONAL (PARA VISITA)	\$ 4,213.22
40392	SILLON OCASIONAL (PARA VISITA)	\$ 4,213.22
40393	SILLON OCASIONAL (PARA VISITA)	\$ 4,213.22
40394	SILLON OCASIONAL (PARA VISITA)	\$ 4,213.22
40395	SILLON OCASIONAL (PARA VISITA)	\$ 4,213.22
40396	SILLON OCASIONAL (PARA VISITA)	\$ 4,213.22
40397	SILLON OCASIONAL (PARA VISITA)	\$ 4,213.22
40398	SILLON OCASIONAL (PARA VISITA)	\$ 4,213.22
40399	SILLON OCASIONAL (PARA VISITA)	\$ 4,213.22
40400	SILLON OCASIONAL (PARA VISITA)	\$ 4,213.22
40401	SILLON OCASIONAL (PARA VISITA)	\$ 4,213.22



GOBIERNO CONSTITUCIONAL DEL ESTADO DE CHIAPAS
INSTITUTO DE SEGURIDAD SOCIAL DE LOS TRABAJADORES
DEL ESTADO DE CHIAPAS

INVENTARIO ANUAL 2022

RELACION DE BIENES QUE COMPONEN SU PATRIMONIO
CUENTA PUBLICA ENERO - DICIEMBRE 2022

Página 118 de 145

CODIGO	DESCRIPCION	VALOR EN LIBROS
40404	SILLON RECLINABLE MANUAL (RUEDAS,ESTRUCTURA DE ACE RO,SOPORTE DE PESO, SISTEMA DE CONTRABALANCE,POSI- CION RECLINADO Y VICEVERSA, COJIN, MESITA LATERAL.	\$ 41,016.34
40405	SILLON RECLINABLE MANUAL (RUEDAS,ESTRUCTURA DE ACE RO, SOPORTE DE PESO, SISTEMA DE CONTRABALANCE,POSI CION RECLINADO Y VICEVERSA, COJIN, MESITA LATERAL	\$ 41,016.34
40406	SILLON RECLINABLE MANUAL (RUEDAS,ESTRUCTURA DE ACE RO, SOPORTE DE PESO, SISTEMA DE CONTRABALANCE, PO- SICION RECLINADO Y VICEVERSA,COJIN, MESITA LATERAL	\$ 41,016.34
40407	SILLON RECLINABLE MANUAL (RUEDAS,ESTRUCTURA DE ACE RO, SOPORTE DE PESO, SISTEMA DE CONTRABALANCE, PO- SICION RECLINADO Y VICEVERSA,COJIN, MESITA LATERAL	\$ 41,016.34
40408	SILLON RECLINABLE MANUAL (RUEDAS,ESTRUCTURA DE ACE RO, SOPORTE DE PESO, SISTEMA DE CONTRABALANCE, PO- SICION RECLINADO Y VICEVERSA,COJIN, MESITA LATERAL	\$ 41,016.34
40409	SILLON RECLINABLE MANUAL (RUEDAS,ESTRUCTURA DE ACE RO, SOPORTE DE PESO, SISTEMA DE CONTRABALANCE,POSI CION RECLINADO Y VICEVERSA, COJIN, MESITA LATERAL	\$ 41,016.34
40410	SILLON RECLINABLE MANUAL (RUEDAS,ESTRUCTURA DE ACE RO, SOPORTE DE PESO, SISTEMA DE CONTRABALANCE,POSI CION RECLINADO Y VICEVERSA, COJIN, MESITA LATERAL	\$ 41,016.34
40411	SILLA EJECUTIVA BLANCA	\$ 3,483.36
40412	SILLA EJECUTIVA BLANCA	\$ 3,483.36
40413	SILLA EJECUTIVA BLANCA	\$ 3,483.36
40414	SILLA EJECUTIVA BLANCA	\$ 3,483.36
40415	SILLA EJECUTIVA BLANCA	\$ 3,483.36
40416	SILLA EJECUTIVA BLANCA	\$ 3,483.36
40429	TELEVISION DE 58" TIPO LCD INCLUYE SOPORTE	\$ 33,061.88
40430	TELEVISION DE 32" TIPO LCD	\$ 7,539.77
40431	TELEVISION DE 32" TIPO LCD	\$ 7,539.77
40432	TELEVISION DE 32" TIPO LCD	\$ 7,539.67
40433	TELEVISION DE 32" TIPO LCD	\$ 7,539.77
40434	TELEVISION DE 32" TIPO LCD	\$ 7,539.77
40435	TELEVISION DE 32" TIPO LCD	\$ 7,539.77
40436	TELEVISION DE 32" TIPO LCD	\$ 7,539.77
40437	TELEVISION DE 32" TIPO LCD	\$ 7,539.77
40438	TELEVISION DE 32" TIPO LCD	\$ 7,539.77
40447	CAMPANA DE FLUJO LAMINAR VERTICAL C/FILTROMARCA HE PA REMUEVE PARTICULAS DE 3-30 UM EL 99% CON CONTRO LADOR PARA VELOCIDAD DE AIRE, 800X600X540MM	\$ 62,218.17
26821	MONITOR DE 18.5"	\$ -
40465	PORTA SUEROS (CINCO PATAS)	\$ 3,506.00
40466	PORTA SUEROS (CINCO PATAS)	\$ 3,506.00
40467	PORTA SUEROS (CINCO PATAS)	\$ 3,506.00
40468	PORTA SUEROS (CINCO PATAS)	\$ 3,506.00
40469	PORTA SUEROS (CINCO PATAS)	\$ 3,506.00
40470	PORTA SUEROS (CINCO PATAS)	\$ 3,506.00
40471	PORTA SUEROS (CINCO PATAS)	\$ 3,506.00
40472	PORTA SUERO PEDIATRICO, CON AJUSTE DE ALTURA, 4 GANCHOS C/SOPORTE DE HASTA 2KGR. C/U, ESTRUCTURA DE ACERO ESMALTADO C/PINTURA EPOXICA	\$ 5,549.27



GOBIERNO CONSTITUCIONAL DEL ESTADO DE CHIAPAS
INSTITUTO DE SEGURIDAD SOCIAL DE LOS TRABAJADORES
DEL ESTADO DE CHIAPAS

INVENTARIO ANUAL 2022

RELACION DE BIENES QUE COMPONEN SU PATRIMONIO
CUENTA PUBLICA ENERO - DICIEMBRE 2022

Página 119 de 145

CODIGO	DESCRIPCION	VALOR EN LIBROS
40473	PORTA SUERO PEDIATRICO, C/AJUSTE DE ALTURA, 4 GAN CHOS C/SOPORTE DE HASTA 2KGR. C/U, ESTRUCTURA DE ACERO ESMALTADO CON PINTURA EPOXICA	\$ 5,549.27
40474	MANGO PARA EMPUJE DE PORTASUERO EN ACERO INOXIDA BLE	\$ 2,789.72
40475	MANGO PARA EMPUJE DE PORTASUERO EN ACERO INOXIDA BLE	\$ 2,789.72
40460	MESA DE EXPLORACION	\$ 20,922.86
40461	MESA DE EXPLORACION	\$ 20,922.86
40446	SILLA DE RUEDAS	\$ 4,297.67
40462	LAMPARA DE EXPLORACION	\$ 17,567.65
40439	BASCULA MECANICA	\$ 13,194.59
40440	BASCULA MECANICA	\$ 13,194.59
40402	SILLON TIPO LOVE SEAT	\$ 8,429.46
40403	SILLON TIPO LOVE SEAT	\$ 8,429.46
40441	MESA PASTEUR CON CAJON	\$ 3,694.48
40442	MESA PASTEUR CON CAJON	\$ 3,694.48
40443	BAUMANOMETRO ANEROIDE CUADRADO CON PEDESTAL	\$ 5,813.15
40444	BAUMANOMETRO ANEROIDE CUADRADO CON PEDESTAL	\$ 5,813.15
40463	ESTUCHE DE DIAGNOSTICO DE PARED	\$ 20,922.86
40464	ESTUCHE DE DIAGNOSTICO DE PARED	\$ 20,922.86
40476	NEGATOSCOPIO DOBLE LED	\$ 20,434.28
40477	NEGATOSCOPIO DOBLE LED	\$ 20,434.28
40459	CARRO DE EMERGENCIA C/DEFRIBILADOR, AMBU, ASPIRA- DOR DE FLEMAS, TANQUE DE OXIGENO CON MANOMETRO, ES TUCHE DE LARINGOSCOPIO C/DOS MANGOS Y CUATRO HOJAS	\$ 68,845.62
40448	MESITA PUENTE DE ALTURA VARIABLE	\$ 5,089.35
40449	MESITA PUENTE DE ALTURA VARIABLE	\$ 5,089.35
40450	MESITA PUENTE DE ALTURA VARIABLE	\$ 5,089.35
40451	MESITA PUENTE DE ALTURA VARIABLE	\$ 5,089.35
40452	MESITA PUENTE DE ALTURA VARIABLE	\$ 5,089.35
40453	MESITA PUENTE DE ALTURA VARIABLE	\$ 5,089.35
40454	MESITA PUENTE DE ALTURA VARIABLE	\$ 5,089.35
40455	MESITA PUENTE DE ALTURA VARIABLE	\$ 5,089.35
40456	MESITA PUENTE DE ALTURA VARIABLE	\$ 5,089.35
40457	CAMA CON COLCHON	\$ 44,220.74
40458	CAMA CON COLCHON	\$ 44,220.74
	COMPUTADORA DE ESCRITORIO MEDIA TIPO A, CONSTA DE: MONITOR LCD DE 19.5" SERIE 3CQ2081LQ7 MODELO P204v MARCA HP, TECLADO Y MOUSE, C.P.U. CARACTERISTICAS:	\$ 20,921.76
41586	TELEFONO	\$ 7,700.00
41817	CONGELADOR HORIZONTAL DE 9 PIES CUBICOS PARA CONGE LAR REFRIGERANTES (ICE-PACK)	\$ 27,376.00
41818	REFRIGERADOR PARA VACUNAS 17.6 PIES CUBICOS DE UNA SOLA PUERTA SOLIDA DE ACERO INOXIDABLE	\$ 144,072.00
26767	MONITOR DE 18.5"	\$ -
26803	MONITOR DE 18.5"	\$ -
26817	MONITOR DE 18.5"	\$ -
26865	C.P.U. (INCLUYE TECLADO Y MOUSE)	\$ -
26882	C.P.U. (INCLUYE TECLADO Y MOUSE)	\$ -
26697	UNIDAD DE RESPALDO	\$ -
26698	UNIDAD DE RESPALDO	\$ -
26719	UNIDAD DE RESPALDO	\$ -



GOBIERNO CONSTITUCIONAL DEL ESTADO DE CHIAPAS
INSTITUTO DE SEGURIDAD SOCIAL DE LOS TRABAJADORES
DEL ESTADO DE CHIAPAS

INVENTARIO ANUAL 2022

RELACION DE BIENES QUE COMPONEN SU PATRIMONIO
CUENTA PUBLICA ENERO - DICIEMBRE 2022

Página 120 de 145

CODIGO	DESCRIPCION	VALOR EN LIBROS
26723	UNIDAD DE RESPALDO	\$ -
41858	EQUIPO LUMINOMETRO SISTEMA DE MONITOREO Y GESTION DE HIGIENE HOSPITALARIA PARA LA MEDICION DE A.T.P. MICROBIANO, PRESENTE EN SUPERFICIE Y AGUA.	\$ 282,750.00
41347	SILLA TAPIZADA CON TEXTIL COLOR NEGRO DE 45X45CMS, CON DESCANSABRAZOS, COJIN COSTURADO SOBRE RESPALDO MEDIDAS DE 45X45 CMS	\$ 4,539.64
41348	SILLA TAPIZADA CON TEXTIL COLOR NEGRO DE 45X45CMS, CON DESCANSABRAZOS, COJIN COSTURADO SOBRE RESPALDO MEDIDAS DE 45X45 CMS	\$ 4,539.64
41349	SILLA TAPIZADA CON TEXTIL COLOR NEGRO DE 45X45CMS, CON DESCANSABRAZOS, COJIN COSTURADO SOBRE RESPALDO MEDIDAS DE 45X45 CMS	\$ 4,539.64
41425	UNIDAD DE AIRE ACONDICIONADO TIPO MINI-SPLIT INVER TER CON CAPACIDAD NOMINAL DE 36,000 BTU/HR CON GAS REFRIGERANTE R-410 220V/1F/60HZ.	\$ 17,163.08
20856	FRIGOBAR	\$ 2,726.65
26776	MONITOR DE 18.5"	\$ -
26777	MONITOR DE 18.5"	\$ -
26799	MONITOR DE 18.5"	\$ -
26810	MONITOR DE 18.5"	\$ -
26843	C.P.U. (INCLUYE TECLADO Y MOUSE)	\$ -
26852	C.P.U. (INCLUYE TECLADO Y MOUSE)	\$ -
26854	C.P.U. (INCLUYE TECLADO Y MOUSE)	\$ -
40104	COMPUTADORA THINKCENTRE ALL IN ONE PANTALLA LED DE 20" (INCLUYE TECLADO Y MOUSE)	\$ 11,890.00
26755	UNIDAD DE RESPALDO	\$ -
41080	SILLA DE RUEDAS 18", FIJA DE ALUMINIO SOLIDO	\$ 3,571.18
22898	CUNA CON FOTOTERAPIA	\$ 70,638.75
22899	CUNA CON FOTOTERAPIA	\$ 70,638.75
22910	CUNA TERMICA	\$ 51,405.00
41633	CUNA TERMICA	\$ 313,200.00
41634	CUNA TERMICA	\$ 313,200.00
41830	CUNA DE CALOR RADIANTE CON LUZ DE FOTOTERAPIA CON LAMPARA DE FOTOTERAPIA INTERCONSTRUIDA O INTEGRADA	\$ 269,120.00
41831	CUNA DE CALOR RADIANTE CON LUZ DE FOTOTERAPIA CON LAMPARA DE FOTOTERAPIA INTERCONTRUIDA O INTEGRADA	\$ 269,120.00
41832	CUNA DE CALOR RADIANTE CON LUZ DE FOTOTERAPIA CON LAMPARA DE FOTOTERAPIA INTERCONTRUIDA O INTEGRADA	\$ 269,120.00
41833	CUNA DE CALOR RADIANTE CON LUZ DE FOTOTERAPIA CON LAMPARA DE FOTOTERAPIA INTERCONTRUIDA O INTEGRADA	\$ 269,120.00
40358	LAMPARA DE FOTOTERAPIA	\$ 55,169.60
18939	VENTILADOR DE PRESION, INFANTIL	\$ 160,425.00
40508	VENTILADOR VOLUMETRICO NEONATAL-PEDIATRICO-ADULTO	\$ 754,000.00
10405	LAMPARA DE FOTOTERAPIA.	\$ 5,160.97
41771	EQUIPO CARRO DE PARO TIPO PLASTICO CON 5 CAJONES CON MONITOR DESFRIBILADOR BIFASICO CON MARCAPASOS (CARRO AZUL) INCLUYE OTROS ACCESORIOS	\$ 270,000.00
41829	CARRO AZUL DE PLASTICO CON DESFRILIDADOR DE ONDA - BIFASICA CON MARCAPASOS Y MONITOREO MULTIPARAMETRO	\$ 499,960.00
41609	MONITOR DE SIGNOS VITALES BASICO NEONATAL	\$ 50,112.00



GOBIERNO CONSTITUCIONAL DEL ESTADO DE CHIAPAS
INSTITUTO DE SEGURIDAD SOCIAL DE LOS TRABAJADORES
DEL ESTADO DE CHIAPAS

INVENTARIO ANUAL 2022

RELACION DE BIENES QUE COMPONEN SU PATRIMONIO
CUENTA PUBLICA ENERO - DICIEMBRE 2022

Página 121 de 145

CODIGO	DESCRIPCION	VALOR EN LIBROS
41610	MONITOR DE SIGNOS VITALES BASICO NEONATAL	\$ 50,112.00
41611	MONITOR DE SIGNOS VITALES BASICO NEONATAL	\$ 50,112.00
41836	MONITOR DE SIGNOS VITALES BASICO ADULTO-PEDIATRICO CON SISTEMA PARA FIJACION DE CADA MONITOR, SOPORTE RODABLE CON SISTEMA DE FRENOS	\$ 105,922.50
41043	ESCRITORIO RECTANGULAR SECRETARIAL DE 120X60X75CMS CON 1 CAJONERA DE 2 GAVETAS 1 ARCHIVERA 1 PAPELERA CAJONERA Y FALDON EN 16MM, FABRICADO EN MELAMINA	\$ 3,110.77
41588	TELEFONO	\$ 7,700.00
41589	TELEFONO	\$ 7,700.00
26812	MONITOR DE 18.5"	\$ -
37078	MONITOR (BIEN ENTREGADO EN COMODATO AL ISSTECH POR GOB. DEL EDO.)	\$ 4,083.72
25262	IMPRESORA LASER	\$ 4,190.49
26897	C.P.U. (INCLUYE TECLADO Y MOUSE)	\$ -
36585	C.P.U. (BIEN ENTREGADO EN COMODATO AL ISSTECH POR EL GOB. DEL EDO.)	\$ 11,909.97
40137	COMPUTADORA THINKCENTRE ALL IN ONE PANTALLA LED DE 20" (INCLUYE TECLADO Y MOUSE)	\$ 11,890.00
41509	COMPUTADORA PANTALLA 21.5" FHD NO TACTIL, WINDOWS 10 PRO 64BITS ALL IN ONE PROCESADOR INTEL CORE I5- 9500 3.0 GHZ, MEMORIA DDR4-2666 MHZ DE 16 GB	\$ 23,798.56
26736	UNIDAD DE RESPALDO	\$ -
40015	ESCANER DE CAMA PLANA	\$ 4,582.00
41089	SILLA DE RUEDAS 24", SOBREPESO CON DESCANSAPIES	\$ 9,904.76
40445	SILLA DE RUEDAS	\$ 4,297.67
41084	SILLA DE RUEDAS 18", FIJA DE ALUMINIO SOLIDO	\$ 3,571.18
41086	SILLA DE RUEDAS 18", FIJA DE ALUMINIO SOLIDO	\$ 3,571.18
22908	CARRO ROJO CON 2 GAVETAS, DESFIBRILADOR INTEGRADO-OXIMETRO,MONITOR,AMBU PEDIATRICO Y DE ADULTO.	\$ 171,838.75
41772	EQUIPO CARRO DE PARO TIPO PLASTICO CON 5 CAJONES CON MONITOR DESFRIBILADOR BIFASICO CON MARCAPASOS (CARRO AZUL) INCLUYE OTROS ACCESORIOS	\$ 270,000.00
41865	CAMA HOSPITALARIA ELECTRICA DE MULTIPLES POSICIO-- NES	\$ 139,163.75
41866	CAMA HOSPITALARIA ELECTRICA DE MULTIPLES POSICIO-- NES	\$ 139,163.75
41840	MONITOR DE SIGNOS VITALES BASICO ADULTO-PEDIATRICO CON SISTEMA PARA FIJACION DE CADA MONITOR, SOPORTE RODABLE CON SISTEMA DE FRENOS.	\$ 105,922.50
41841	MONITOR DE SIGNOS VITALES BASICO ADULTO-PEDIATRICO CON SISTEMA PARA FIJACION DE CADA MONITOR, SOPORTE RODABLE CON SISTEMA DE FRENOS.	\$ 105,922.50
41842	MONITOR DE SIGNOS VITALES BASICO ADULTO-PEDIATRICO CON SISTEMA PARA FIJACION DE CADA MONITOR, SOPORTE RODABLE CON SISTEMA DE FRENOS.	\$ 105,922.50
41843	MONITOR DE SIGNOS VITALES BASICO ADULTO-PEDIATRICO CON SISTEMA PARA FIJACION DE CADA MONITOR, SOPORTE RODABLE CON SISTEMA DE FRENOS.	\$ 105,922.50
40164	COMPUTADORA THINKCENTRE ALL IN ONE PANTALLA LED DE 20" (INCLUYE TECLADO Y MOUSE)	\$ 11,890.00
41807	C.P.U. (INCLUYE TECLADO Y MOUSE)	\$ 29,008.89
41810	C.P.U. (INCLUYE TECLADO Y MOUSE)	\$ 29,008.89



GOBIERNO CONSTITUCIONAL DEL ESTADO DE CHIAPAS
INSTITUTO DE SEGURIDAD SOCIAL DE LOS TRABAJADORES
DEL ESTADO DE CHIAPAS

INVENTARIO ANUAL 2022

RELACION DE BIENES QUE COMPONEN SU PATRIMONIO
CUENTA PUBLICA ENERO - DICIEMBRE 2022

Página 122 de 145

CODIGO	DESCRIPCION	VALOR EN LIBROS
41227	SILLON CUADRADO DE 86X86 CMS, TAPIZADO CON TEXTIL EN COLOR NEGRO CON DESCANSABRAZOS, COJIN COSTURADO SOBRE RESPALDO MEDIDAS APROXIMADAS DE 45X45 CMS	\$ 5,823.20
41233	SILLON CUADRADO DE 86X86 CMS, TAPIZADO CON TEXTIL EN COLOR NEGRO CON DESCANSABRAZOS, COJIN COSTURADO SOBRE RESPALDO MEDIDAS APROXIMADAS DE 45X45 CMS	\$ 5,823.20
41238	SILLON CUADRADO DE 86X86 CMS, TAPIZADO CON TEXTIL EN COLOR NEGRO CON DESCANSABRAZOS, COJIN COSTURADO SOBRE RESPALDO MEDIDAS APROXIMADAS DE 45X45 CMS	\$ 5,823.20
41311	SILLA TAPIZADA CON TEXTIL COLOR NEGRO DE 45X45CMS, CON DESCANSABRAZOS, COJIN COSTURADO SOBRE RESPALDO MEDIDAS DE 45X45 CMS	\$ 4,539.64
41315	SILLA TAPIZADA CON TEXTIL COLOR NEGRO DE 45X45CMS, CON DESCANSABRAZOS, COJIN COSTURADO SOBRE RESPALDO MEDIDAS DE 45X45 CMS	\$ 4,539.64
41317	SILLA TAPIZADA CON TEXTIL COLOR NEGRO DE 45X45CMS, CON DESCANSABRAZOS, COJIN COSTURADO SOBRE RESPALDO MEDIDAS DE 45X45 CMS	\$ 4,539.64
41318	SILLA TAPIZADA CON TEXTIL COLOR NEGRO DE 45X45CMS, CON DESCANSABRAZOS, COJIN COSTURADO SOBRE RESPALDO MEDIDAS DE 45X45 CMS	\$ 4,539.64
41319	SILLA TAPIZADA CON TEXTIL COLOR NEGRO DE 45X45CMS, CON DESCANSABRAZOS, COJIN COSTURADO SOBRE RESPALDO MEDIDAS DE 45X45 CMS	\$ 4,539.64
41321	SILLA TAPIZADA CON TEXTIL COLOR NEGRO DE 45X45CMS, CON DESCANSABRAZOS, COJIN COSTURADO SOBRE RESPALDO MEDIDAS DE 45X45 CMS	\$ 4,539.64
41322	SILLA TAPIZADA CON TEXTIL COLOR NEGRO DE 45X45CMS, CON DESCANSABRAZOS, COJIN COSTURADO SOBRE RESPALDO MEDIDAS DE 45X45 CMS	\$ 4,539.64
41324	SILLA TAPIZADA CON TEXTIL COLOR NEGRO DE 45X45CMS, CON DESCANSABRAZOS, COJIN COSTURADO SOBRE RESPALDO MEDIDAS DE 45X45 CMS	\$ 4,539.64
41325	SILLA TAPIZADA CON TEXTIL COLOR NEGRO DE 45X45CMS, CON DESCANSABRAZOS, COJIN COSTURADO SOBRE RESPALDO MEDIDAS DE 45X45 CMS	\$ 4,539.64
41326	SILLA TAPIZADA CON TEXTIL COLOR NEGRO DE 45X45CMS, CON DESCANSABRAZOS, COJIN COSTURADO SOBRE RESPALDO MEDIDAS DE 45X45 CMS	\$ 4,539.64
41327	SILLA TAPIZADA CON TEXTIL COLOR NEGRO DE 45X45CMS, CON DESCANSABRAZOS, COJIN COSTURADO SOBRE RESPALDO MEDIDAS DE 45X45 CMS	\$ 4,539.64
41328	SILLA TAPIZADA CON TEXTIL COLOR NEGRO DE 45X45CMS, CON DESCANSABRAZOS, COJIN COSTURADO SOBRE RESPALDO MEDIDAS DE 45X45 CMS	\$ 4,539.64
41329	SILLA TAPIZADA CON TEXTIL COLOR NEGRO DE 45X45CMS, CON DESCANSABRAZOS, COJIN COSTURADO SOBRE RESPALDO MEDIDAS DE 45X45 CMS	\$ 4,539.64
41332	SILLA TAPIZADA CON TEXTIL COLOR NEGRO DE 45X45CMS, CON DESCANSABRAZOS, COJIN COSTURADO SOBRE RESPALDO MEDIDAS DE 45X45 CMS	\$ 4,539.64



GOBIERNO CONSTITUCIONAL DEL ESTADO DE CHIAPAS
INSTITUTO DE SEGURIDAD SOCIAL DE LOS TRABAJADORES
DEL ESTADO DE CHIAPAS

INVENTARIO ANUAL 2022

RELACION DE BIENES QUE COMPONEN SU PATRIMONIO
CUENTA PUBLICA ENERO - DICIEMBRE 2022

Página 123 de 145

CODIGO	DESCRIPCION	VALOR EN LIBROS
41334	SILLA TAPIZADA CON TEXTIL COLOR NEGRO DE 45X45CMS, CON DESCANSABRAZOS, COJIN COSTURADO SOBRE RESPALDO MEDIDAS DE 45X45 CMS	\$ 4,539.64
41335	SILLA TAPIZADA CON TEXTIL COLOR NEGRO DE 45X45CMS, CON DESCANSABRAZOS, COJIN COSTURADO SOBRE RESPALDO MEDIDAS DE 45X45 CMS	\$ 4,539.64
41336	SILLA TAPIZADA CON TEXTIL COLOR NEGRO DE 45X45CMS, CON DESCANSABRAZOS, COJIN COSTURADO SOBRE RESPALDO MEDIDAS DE 45X45 CMS	\$ 4,539.64
41337	SILLA TAPIZADA CON TEXTIL COLOR NEGRO DE 45X45CMS, CON DESCANSABRAZOS, COJIN COSTURADO SOBRE RESPALDO MEDIDAS DE 45X45 CMS	\$ 4,539.64
41339	SILLA TAPIZADA CON TEXTIL COLOR NEGRO DE 45X45CMS, CON DESCANSABRAZOS, COJIN COSTURADO SOBRE RESPALDO MEDIDAS DE 45X45 CMS	\$ 4,539.64
41343	SILLA TAPIZADA CON TEXTIL COLOR NEGRO DE 45X45CMS, CON DESCANSABRAZOS, COJIN COSTURADO SOBRE RESPALDO MEDIDAS DE 45X45 CMS	\$ 4,539.64
26002	GABINETE MEDICO METALICO CON 4 ENTREPAÑOS FIJOS Y DOS PUERTAS, MEDIDAS 1.18 ANCHO X .39 FONDO X 1.80 MTS DE ALTO, COLOR ARENA	\$ 6,450.00
41591	TELEFONO	\$ 7,700.00
41430	UNIDAD DE AIRE ACONDICIONADO TIPO MINI-SPLIT INVER TER CON CAPACIDAD NOMINAL DE 36,000 BTU/HR CON GAS REFRIGERANTE R-410 220V/1F/60HZ.	\$ 17,163.08
41431	UNIDAD DE AIRE ACONDICIONADO TIPO MINI-SPLIT INVER TER CON CAPACIDAD NOMINAL DE 36,000 BTU/HR CON GAS REFRIGERANTE R-410 220V/1F/60HZ.	\$ 17,163.08
41433	UNIDAD DE AIRE ACONDICIONADO TIPO MINI-SPLIT INVER TER CON CAPACIDAD NOMINAL DE 36,000 BTU/HR CON GAS REFRIGERANTE R-410 220V/1F/60HZ	\$ 17,163.08
26761	MONITOR DE 18.5"	\$ -
26789	MONITOR DE 18.5"	\$ -
26827	IMPRESORA LASERJET	\$ -
26828	IMPRESORA LASERJET	\$ -
41456	IMPRESORA LASER MONOCROMATICA	\$ 5,376.60
26845	C.P.U. (INCLUYE TECLADO Y MOUSE)	\$ -
26862	C.P.U. (INCLUYE TECLADO Y MOUSE)	\$ -
26873	C.P.U. (INCLUYE TECLADO Y MOUSE)	\$ -
26895	C.P.U. (INCLUYE TECLADO Y MOUSE)	\$ -
27927	COMPUTADORA PORTATIL MEDIA	\$ 14,894.40
41620	TABLET CON PANTALLA DE 10.1 PULGADAS COLOR GRIS ES PACIAL CON ALMACENAMIENTO DE 32 GB; INCLUYE CARGA- DOR DE DOS PUERTOS USB 2.01 SISTEMA OPERATIVO 8.	\$ 5,105.74
41621	TABLET CON PANTALLA DE 10.1 PULGADAS COLOR GRIS ES PACIAL CON ALMACENAMIENTO DE 32 GB; INCLUYE CARGA- DOR DE DOS PUERTOS USB 2.01 SISTEMA OPERATIVO 8.	\$ 5,105.74
41697	COMPUTADORA ALL IN ONE (INCLUYE TECLADO Y MOUSE)	\$ 29,249.00
26743	UNIDAD DE RESPALDO	\$ -
41083	SILLA DE RUEDAS 18", FIJA DE ALUMINIO SOLIDO	\$ 3,571.18
41085	SILLA DE RUEDAS 18", FIJA DE ALUMINIO SOLIDO	\$ 3,571.18



GOBIERNO CONSTITUCIONAL DEL ESTADO DE CHIAPAS
INSTITUTO DE SEGURIDAD SOCIAL DE LOS TRABAJADORES
DEL ESTADO DE CHIAPAS

INVENTARIO ANUAL 2022

RELACION DE BIENES QUE COMPONEN SU PATRIMONIO
CUENTA PUBLICA ENERO - DICIEMBRE 2022

Página 124 de 145

CODIGO	DESCRIPCION	VALOR EN LIBROS
40505	VENTILADOR VOLUMETRICO NEONATAL-PEDIATRICO-ADULTO	\$ 754,000.00
40506	VENTILADOR VOLUMETRICO NEONATAL-PEDIATRICO-ADULTO	\$ 754,000.00
40507	VENTILADOR VOLUMETRICO NEONATAL-PEDIATRICO-ADULTO	\$ 754,000.00
41766	VENTILADOR INVASIVO ADULTO - PEDIATRICO - NEONATAL	\$ 986,000.00
41857	EQUIPO VENTILADOR INVASIVO DE TRASLADO ADULTO PE- DIATRICO-NEONATAL, EQUIPO ELECTROMECHANICO PORTATIL	\$ 1,984,325.00
41635	DEFRIBILADOR	\$ 156,600.00
41770	EQUIPO CARRO DE PARO TIPO PLASTICO CON 5 CAJONES CON MONITOR DEFRI- BILADOR BIFASICO CON MARCAPASOS (CARRO AZUL) INCLUYE OTROS ACCESORIOS	\$ 270,000.00
41412	MONITOR DE SIGNOS VITALES, 1 CABLE DE ALIMENTACION 1 CABLE DE SPO2, 1 CABLE DE ECG, 1 CABLE DE TEMPE- RATURA, 1 MANGUERA PANI, BRAZALETE DE UNA VIA.	\$ 34,220.00
41413	MONITOR DE SIGNOS VITALES, 1 CABLE DE ALIMENTACION 1 CABLE DE SPO2, 1 CABLE DE ECG, 1 CABLE DE TEMPE- RATURA, 1 MANGUERA PANI, BRAZALETE DE UNA VIA.	\$ 34,220.00
41414	MONITOR DE SIGNOS VITALES, 1 CABLE DE ALIMENTACION 1 CABLE DE APO2, 1 CABLE DE ECG, 1 CABLE DE TEMPE- RATURA, 1 MANGUERA PANI, BRAZALETE DE UNA VIA.	\$ 34,220.00
41415	MONITOR DE SIGNOS VITALES, 1 CABLE DE ALIMENTACION 1 CABLE DE SPO2, 1 CABLE DE ECG, 1 CABLE DE TEMPE- RATURA, 1 MANGUERA PANI, BRAZALETE DE UNA VIA.	\$ 34,220.00
41622	MONITOR DE SIGNOS VITALES INTERMEDIO ADULTO/PEDIA- TRICO/NEONATAL CON PANTALLA DE 15" A COLOR; CON CAPACIDAD DE CONECTARSE A RED DE MONITOREO.	\$ 134,444.00
41623	MONITOR DE SIGNOS VITALES INTERMEDIO ADULTO/PEDIA- TRICO/NEONATAL CON PANTALLA DE 15" A COLOR CON CAPACIDAD DE CONECTARSE A RED DE MONITOREO.	\$ 134,444.00
41624	MONITOR DE SIGNOS VITALES INTERMEDIO ADULTO/PEDIA- TRICO/NEONATAL CON PANTALLA DE 15" A COLOR; CON CAPACIDAD DE CONECTARSE A RED DE MONITOREO.	\$ 134,444.00
41625	MONITOR DE SIGNOS VITALES INTERMEDIO ADULTO/PEDIA- TRICO/NEONATAL CON PANTALLA DE 15" A COLOR CON CAPACIDAD DE CONECTARSE A RED DE MONITOREO.	\$ 134,444.00
41626	MONITOR DE SIGNOS VITALES INTERMEDIO ADULTO/PEDIA- TRICO/NEONATAL CON PANTALLA DE 15" A COLOR; CON CAPACIDAD DE CONECTARSE A RED DE MONITOREO.	\$ 134,444.00
41752	MONITOR DE SIGNOS VITALES SONOSMART CONTEC 12 - 6 PARAMETROS	\$ 34,005.92
41753	MONITOR DE SIGNOS VITALES SONOSMART CONTEC 12 - 6 PARAMETROS	\$ 34,005.92
41754	MONITOR DE SIGNOS VITALES SONOSMART CONTEC 12 - 6 PARAMETROS	\$ 34,005.92
41755	MONITOR DE SIGNOS VITALES SONOSMART CONTEC 12 - 6 PARAMETROS	\$ 34,005.92
41756	MONITOR DE SIGNOS VITALES SONOSMART CONTEC 12 - 6 PARAMETROS	\$ 34,005.92
41757	MONITOR DE SIGNOS VITALES SONOSMART CONTEC 12 - 6 PARAMETROS	\$ 34,005.92
41758	MONITOR DE SIGNOS VITALES SONOSMART CONTEC 12 - 6 PARAMETROS	\$ 34,005.92
41759	MONITOR DE SIGNOS VITALES SONOSMART CONTEC 12 - 6 PARAMETROS	\$ 34,005.92
41760	MONITOR DE SIGNOS VITALES SONOSMART CONTEC 12 - 6 PARAMETROS	\$ 34,005.92
41761	MONITOR DE SIGNOS VITALES SONOSMART CONTEC 12 - 6 PARAMETROS	\$ 34,005.92
41762	MONITOR DE SIGNOS VITALES SONOSMART CONTEC 12 - 6 PARAMETROS	\$ 34,005.92
41763	MONITOR DE SIGNOS VITALES SONOSMART CONTEC 12 - 6 PARAMETROS	\$ 34,005.92
41764	MONITOR DE SIGNOS VITALES SONOSMART CONTEC 12 - 6 PARAMETROS	\$ 34,005.92
41765	MONITOR DE SIGNOS VITALES SONOSMART CONTEC 12 - 6 PARAMETROS	\$ 34,005.92



GOBIERNO CONSTITUCIONAL DEL ESTADO DE CHIAPAS
INSTITUTO DE SEGURIDAD SOCIAL DE LOS TRABAJADORES
DEL ESTADO DE CHIAPAS

INVENTARIO ANUAL 2022

RELACION DE BIENES QUE COMPONEN SU PATRIMONIO
CUENTA PUBLICA ENERO - DICIEMBRE 2022

Página 125 de 145

CODIGO	DESCRIPCION	VALOR EN LIBROS
41847	MONITOR DE SIGNOS VITALES BASICO ADULTO-PEDIATRICO CON SISTEMA PARA FIJACION DE CADA MONITOR, SOPORTE RODABLE CON SISTEMA DE FRENOS.	\$ 105,922.50
41848	MONITOR DE SIGNOS VITALES BASICO ADULTO-PEDIATRICO CON SISTEMA PARA FIJACION DE CADA MONITOR, SOPORTE RODABLE CON SISTEMA DE FRENOS.	\$ 105,922.50
41421	MARCA PASOS TEMPORAL BICAMERAL EXTERNO ELECTRODO CATETER BIPOLAR 6FR 110 CM, MALETIN Y MANUAL DE USUARIO.	\$ 102,080.00
41027	BANCA DE 4 PLAZAS ESTRUCTURA EN ACERO TUBULAR RE- DONDO CALIBRE 16 TERMINADO EN PINTURA ELECTROSTATI CA COLOR NEGRA, TAPIZADA EN TELA CANCUN	\$ 3,372.13
26833	IMPRESORA LASERJET	\$ -
40096	COMPUTADORA THINKCENTRE ALL IN ONE PANTALLA LED DE 20" (INCLUYE TECLADO Y MOUSE)	\$ 11,890.00
41462	COMPUTADORA PANTALLA 21.5" FHD NO TACTIL, WINDOWS 10 PRO 64BITS ALL IN ONE PROCESADOR INTEL CORE I5- 9500 3.0 GHZ, MEMORIA DDR4-2666 MHZ DE 16 GB	\$ 23,798.56
41463	COMPUTADORA PANTALLA 21.5" FHD NO TACTIL, WINDOWS 10 PRO 64BITS ALL IN ONE PROCESADOR INTEL CORE I5- 9500 3.0 GHZ, MEMORIA DDR4-2666 MHZ DE 16 GB	\$ 23,798.56
41466	COMPUTADORA PANTALLA 21.5" FHD NO TACTIL, WINDOWS 10 PRO 64BITS ALL IN ONE PROCESADOR INTEL CORE I5- 9500 3.0 GHZ, MEMORIA DDR4-2666 MHZ DE 16 GB	\$ 23,798.56
41468	COMPUTADORA PANTALLA 21.5" FHD NO TACTIL, WINDOWS 10 PRO 64BITS ALL IN ONE PROCESADOR INTEL CORE I5- 9500 3.0 GHZ, MEMORIA DDR4-2666MHZ DE 16 GB	\$ 23,798.56
18930	CARRO ROJO CON DESFIBRILADOR INTEGRADO	\$ 136,528.00
41769	EQUIPO CARRO DE PARO TIPO PLASTICO CON 5 CAJONES CON MONITOR DESFRIBILADOR BIFASICO CON MARCAPASOS (CARRO AZUL) INCLUYE OTROS ACCESORIOS	\$ 270,000.00
26000	GABINETE MEDICO METALICO CON 4 ENTREPAÑOS FIJOS Y DOS PUERTAS, MEDIDAS 1.18 ANCHO Y .39 FONDO X 1.80 MTS DE ALTO COLOR ARENA	\$ 6,450.00
26001	GABINETE MEDICO METALICO CON 4 ENTREPAÑOS FIJOS Y DOS PUERTAS, MEDIDAS DE 1.18 ANCHO X .39 FONDO X 1 .80 MTS DE ALTO, COLOR ARENA	\$ 6,449.99
26003	GABINETE MEDICO METALICO CON 4 ENTREPAÑOS FIJOS Y DOS PUERTAS, MEDIDAS DE 1.18 ANCHO X .39 FONDO X 1 .80 MTS. DE ALTO, COLOR ARENA	\$ 6,449.99
19621	FAX	\$ 2,840.50
22770	REFRIGERADOR DE PUERTAS DE CRISTAL DE UNA HOJA,COM PRESOR DE 1/4, ALTO DE 1.88 MTS. FRENTE 70 CMS,PRO FUNDIDAD 69 CMS, esta ubicado consultorio No 31	\$ 9,499.00
23857	MONITOR DE 17"	\$ 8,500.00
37049	C.P.U. (BIEN ENTREGADO EN COMODATO AL ISSTECH POR GOB. DEL EDO.)	\$ 11,909.97
26570	MESA DE EXPLORACION	\$ 9,627.42
25589	ELECTROCARDIOGRAFO DE 3 CANALES	\$ 27,600.00
20315	CAMA CON DOS MANIVELAS Y TODAS LAS POSICIONES	\$ 2,888.00
41039	ESCRITORIO RECTANGULAR SECRETARIAL DE 120X60X75CMS CON 1 CAJONERA DE 2 GAVETAS 1 ARCHIVERA 1 PAPELERA CAJONERA Y FALDON EN 16MM, FABRICADO EN MELAMINA	\$ 3,110.77
21691	IMPRESORA	\$ 6,550.40
27339	IMPRESORA DE TARJETA PVC	\$ 54,884.32



GOBIERNO CONSTITUCIONAL DEL ESTADO DE CHIAPAS
INSTITUTO DE SEGURIDAD SOCIAL DE LOS TRABAJADORES
DEL ESTADO DE CHIAPAS

INVENTARIO ANUAL 2022

RELACION DE BIENES QUE COMPONEN SU PATRIMONIO
CUENTA PUBLICA ENERO - DICIEMBRE 2022

Página 126 de 145

CODIGO	DESCRIPCION	VALOR EN LIBROS
40142	COMPUTADORA THINKCENTRE ALL IN ONE PANTALLA LED DE 20" (INCLUYE TECLADO Y MOUSE)	\$ 11,890.00
41567	TELEFONO	\$ 7,700.00
25365	MONITOR 19"	\$ 4,025.00
41674	COMPUTADORA ALL IN ONE (INCLUYE TECLADO Y MOUSE)	\$ 29,249.00
41455	IMPRESORA LASER MONOCROMATICA	\$ 5,376.60
20307	MICROSCOPIO DE LUZ CON FILTRO INTEGRADO OCULARES 10 X 20 DE CAMPO AMPLIO, CONDENSADOR 0.9/1.25 KOHL ER, TUBO VINOCULAR, REVOLVER PORTA OBJETO,	\$ 56,363.34
20337	MICROSCOPIO DE LUZ CON FILTRO INTEGRADO OCULARES 10X20 DE CAMPO AMPLIO, CONDENSADOS 0.9/1.25 KOHLER TUBO VINOCULAR, REVOLVER PORTA OBJETIVOS QUINTUPLE	\$ 56,363.34
19351	CARRO ROJO DE EMERGENCIA QUE CONSTA DE: 4 CAJONES, PORTA-TANQUE, TABLA PARA DESFIBRILADO Y PORTA-VENO CLISIS AJUSTABLE	\$ 3,967.50
24922	MONITOR	\$ 4,600.00
24976	C.P.U.	\$ 14,360.05
24928	MONITOR	\$ 4,600.00
24936	MONITOR	\$ 4,600.00
40057	COMPUTADORA THINKCENTRE ALL IN ONE PANTALLA LED DE 20" (INCLUYE TECLADO Y MOUSE)	\$ 11,890.00
40882	SILLON EJECUTIVO DE RESPALDO ALTO BRAZO EN SOLERA CON MECANISMO RECLINABLE DE RODILLA CON CINCO POSI CIONES DE BLOQUEO, COLOR NEGRO	\$ 4,536.56
26766	MONITOR DE 18.5"	\$ -
26768	MONITOR DE 18.5"	\$ -
26773	MONITOR DE 18.5"	\$ -
26774	MONITOR DE 18.5"	\$ -
26782	MONITOR DE 18.5"	\$ -
26784	MONITOR DE 18.5"	\$ -
26796	MONITOR DE 18.5"	\$ -
26797	MONITOR DE 18.5"	\$ -
26801	MONITOR DE 18.5"	\$ -
26802	MONITOR DE 18.5"	\$ -
26807	MONITOR DE 18.5"	\$ -
26813	MONITOR DE 18.5"	\$ -
26819	MONITOR DE 18.5"	\$ -
26822	MONITOR DE 18.5"	\$ -
26826	IMPRESORA LASERJET	\$ -
26829	IMPRESORA LASERJET	\$ -
26832	IMPRESORA LASERJET	\$ -
26842	C.P.U. (INCLUYE TECLADO Y MOUSE)	\$ -
26844	C.P.U. (ICNLUYE TECLADO Y MOUSE)	\$ -
26846	C.P.U. (INCLUYE TECLADO Y MOUSE)	\$ -
26858	C.P.U. (INCLUYE TECLADO Y MOUSE)	\$ -
26859	C.P.U. (INCLUYE TECLADO Y MOUSE)	\$ -
26863	C.P.U. (INCLUYE TECLADO Y MOUSE)	\$ -
26867	C.P.U. (INCLUYE TECLADO Y MOUSE)	\$ -
26871	C.P.U. (INCLUYE TECLADO Y MOUSE)	\$ -
26875	C.P.U. (INCLUYE TECLADO Y MOUSE)	\$ -
26879	C.P.U. (INCLUYE TECLADO Y MOUSE)	\$ -
26885	C.P.U. (INCLUYE TECLADO Y MOUSE)	\$ -



GOBIERNO CONSTITUCIONAL DEL ESTADO DE CHIAPAS
INSTITUTO DE SEGURIDAD SOCIAL DE LOS TRABAJADORES
DEL ESTADO DE CHIAPAS

INVENTARIO ANUAL 2022

RELACION DE BIENES QUE COMPONEN SU PATRIMONIO
CUENTA PUBLICA ENERO - DICIEMBRE 2022

Página 127 de 145

CODIGO	DESCRIPCION	VALOR EN LIBROS
26898	C.P.U. (INCLUYE TECLADO Y MOUSE)	\$ -
26899	C.P.U. (INCLUYE TECLADO Y MOUSE)	\$ -
26650	UNIDAD DE RESPALDO	\$ -
26696	UNIDAD DE RESPALDO	\$ -
26699	UNIDAD DE RESPALDO	\$ -
26700	UNIDAD DE RESPALDO	\$ -
26704	UNIDAD DE RESPALDO	\$ -
26706	UNIDAD DE RESPALDO	\$ -
26707	UNIDAD DE RESPALDO	\$ -
26713	UNIDAD DE RESPALDO	\$ -
26716	UNIDAD DE RESPALDO	\$ -
26718	UNIDAD DE RESPALDO	\$ -
26722	UNIDAD DE RESPALDO	\$ -
26725	UNIDAD DE RESPALDO	\$ -
26726	UNIDAD DE RESPALDO	\$ -
26727	UNIDAD DE RESPALDO	\$ -
26730	UNIDAD DE RESPALDO	\$ -
26735	UNIDAD DE RESPALDO	\$ -
26737	UNIDAD DE RESPALDO	\$ -
26738	UNIDAD DE RESPALDO	\$ -
26740	UNIDAD DE RESPALDO	\$ -
26741	UNIDAD DE RESPALDO	\$ -
26744	UNIDAD DE RESPALDO	\$ -
26745	UNIDAD DE RESPALDO	\$ -
26748	UNIDAD DE RESPALDO	\$ -
26750	UNIDAD DE RESPALDO	\$ -
26754	UNIDAD DE RESPALDO	\$ -
26756	UNIDAD DE RESPALDO	\$ -
26757	UNIDAD DE RESPALDO	\$ -
23836	MONITOR DE 17"	\$ 8,500.00
23798	C.P.U.(INCLUYE MOUSE Y TECLADO)	\$ 13,267.20
26731	UNIDAD DE RESPALDO	\$ -
26806	MONITOR DE 18.5"	\$ -
26857	C.P.U. (INCLUYE TECLADO Y MOUSE)	\$ -
41469	COMPUTADORA PANTALLA 21.5" FHD NO TACTIL, WINDOWS 10 PRO 64BITS ALL IN ONE PROCESADOR INTEL CORE I5- 9500 3.0 GHZ, MEMORIA DDR4-2666 MHZ DE 16GB	\$ 23,798.56
27456	MONITOR DE 18.5"	\$ 3,450.00
27341	IMPRESORA DE TARJETA PVC	\$ 54,884.32
41719	IMPRESORA DE TARJETAS PVC, VELOCIDAD DE IMPRESION DE TARJETAS POR HORA 220 A COLOR Y 1000 EN NEGRO, IMPRESION A DOBLE CARA, LAMINADOR SERIE: KM12561	\$ 120,640.00
27365	C.P.U. (INCLUYE TECLADO Y MOUSE)	\$ 11,321.17
27551	DIGITALIZADOR PARA FIRMA	\$ 12,436.80
21748	LECTOR OPTICO	\$ 3,648.95
41035	ESCRITORIO RECTANGULAR SECRETARIAL DE 120X60X75CMS CON 1 CAJONERA DE 2 GAVETAS 1 ARCHIVERA 1 PAPELERA CAJONERA Y FALDON EN 16MM, FABRICADO EN MELAMINA	\$ 3,110.77
41036	ESCRITORIO RECTANGULAR SECRETARIAL DE 120X60X75CMS CON 1 CAJONERA DE 2 GAVETAS 1 ARCHIVERA 1 PAPELERA CAJONERA Y FALDON EN 16MM, FABRICADO EN MELAMINA	\$ 3,110.77



GOBIERNO CONSTITUCIONAL DEL ESTADO DE CHIAPAS
INSTITUTO DE SEGURIDAD SOCIAL DE LOS TRABAJADORES
DEL ESTADO DE CHIAPAS

INVENTARIO ANUAL 2022

RELACION DE BIENES QUE COMPONEN SU PATRIMONIO
CUENTA PUBLICA ENERO - DICIEMBRE 2022

Página 128 de 145

CODIGO	DESCRIPCION	VALOR EN LIBROS
41313	SILLA TAPIZADA CON TEXTIL COLOR NEGRO DE 45X45CMS, CON DESCANSABRAZOS, COJIN COSTURADO SOBRE RESPALDO MEDIDAS DE 45X45 CMS	\$ 4,539.64
41314	SILLA TAPIZADA CON TEXTIL COLOR NEGRO DE 45X45CMS, CON DESCANSABRAZOS, COJIN COSTURADO SOBRE RESPALDO MEDIDA DE 45X45 CMS	\$ 4,539.64
41320	SILLA TAPIZADA CON TEXTIL COLOR NEGRO DE 45X45CMS, CON DESCANSABRAZOS, COJIN COSTURADO SOBRE RESPALDO MEDIDAS DE 45X45 CMS	\$ 4,539.64
41565	TELEFONO	\$ 7,700.00
41566	TELEFONO	\$ 7,700.00
41568	TELEFONO	\$ 7,700.00
41569	TELEFONO	\$ 7,700.00
41570	TELEFONO	\$ 7,700.00
41571	TELEFONO	\$ 7,700.00
41572	TELEFONO	\$ 7,700.00
41573	TELEFONO	\$ 7,700.00
41574	TELEFONO	\$ 7,700.00
41575	TELEFONO	\$ 7,700.00
41576	TELEFONO	\$ 7,700.00
41578	TELEFONO	\$ 7,700.00
41579	TELEFONO	\$ 7,700.00
41580	TELEFONO	\$ 7,700.00
41581	TELEFONO	\$ 7,700.00
41583	TELEFONO	\$ 7,700.00
41584	TELEFONO	\$ 7,700.00
41585	TELEFONO	\$ 7,700.00
41587	TELEFONO	\$ 7,700.00
41204	AIRE ACONDICIONADO TIPO MINISPLIT DE 36000 BTU	\$ 21,564.40
27967	CAMARA ANALOGICA PTZ DE DOMO	\$ 13,539.52
27968	CAMARA ANALOGICA PTZ DE DOMO	\$ 13,539.52
27969	CAMARA ANALOGICA PTZ DE DOMO	\$ 13,539.52
27970	CAMARA ANALOGICA PTZ DE DOMO	\$ 13,539.52
27971	CAMARA ANALOGICA PTZ DE DOMO	\$ 13,539.52
41521	CAMARA DE VIGILANCIA ANALOGICA, TIPO BALA VISION NOCTURNA	\$ 4,568.08
41522	CAMARA DE VIGILANCIA ANALOGICA, TIPO BALA VISION NOCTURNA	\$ 4,568.08
41523	CAMARA DE VIGILANCIA ANALOGICA PTZ, PARA EXTERIOR	\$ 18,529.84
41524	CAMARA DE VIGILANCIA ANALOGICA PTZ, PARA EXTERIOR	\$ 18,529.84
41525	CAMARA DE VIGILANCIA ANALOGICA PTZ, PARA EXTERIOR	\$ 18,529.84
41531	CAMARA ANALOGICA TIPO DOMO	\$ 5,081.96
41532	CAMARA ANALOGICA TIPO DOMO	\$ 5,081.96
41533	CAMARA ANALOGICA TIPO DOMO	\$ 5,081.96
41534	CAMARA ANALOGICA TIPO DOMO	\$ 5,081.96
41535	CAMARA ANALOGICA TIPO DOMO	\$ 5,081.96
41536	CAMARA ANALOGICA TIPO DOMO	\$ 5,081.96
41537	CAMARA ANALOGICA TIPO DOMO	\$ 5,081.96
41538	CAMARA ANALOGICA TIPO DOMO	\$ 5,081.96
41539	CAMARA ANALOGICA TIPO DOMO	\$ 5,081.96
41540	CAMARA ANALOGICA TIPO DOMO	\$ 5,081.96
41541	CAMARA ANALOGICA TIPO DOMO	\$ 5,081.96
41542	CAMARA ANALOGICA TIPO DOMO	\$ 5,081.96



GOBIERNO CONSTITUCIONAL DEL ESTADO DE CHIAPAS
INSTITUTO DE SEGURIDAD SOCIAL DE LOS TRABAJADORES
DEL ESTADO DE CHIAPAS

INVENTARIO ANUAL 2022

RELACION DE BIENES QUE COMPONEN SU PATRIMONIO
CUENTA PUBLICA ENERO - DICIEMBRE 2022

Página 129 de 145

CODIGO	DESCRIPCION	VALOR EN LIBROS
41543	CAMARA ANALOGICA TIPO DOMO	\$ 5,081.96
41544	CAMARA ANALOGICA TIPO DOMO	\$ 5,081.96
25978	CAÑON PROYECTOR DIGITAL	\$ 6,264.64
25980	CAÑON PROYECTOR DIGITAL	\$ 6,264.64
27917	RADIO DE ENLACE DE PUNTO A PUNTO	\$ 39,600.42
40481	PUERTO DE ACCESO UBIQUITI NANOBEAM MS AIRMAX 5GHZ 25DB	\$ 14,009.40
41821	PUNTO DE ACCESO(incluye 03 equipos)	\$ 55,508.26
41615	EQUIPO DE VIDEOCONFERENCIA INCLUYE MICROFONOS DE EXPANSION SERIE 1907LZ0DJVH9; SISTEMA DE MANO IB RES CONTROL REMOTO Y ADAPTADOR DE ALIMENTACION.	\$ 33,406.84
27920	GRABADOR DIGITAL DE VIDEO DE 16 CANALES	\$ 29,893.20
27972	GRABADOR DIGITAL DE VIDEO DE OCHO CANALES	\$ 29,174.00
27973	GRABADOR DIGITAL DE VIDEO DE OCHO CANALES	\$ 29,174.00
27974	GRABADOR DIGITAL DE VIDEO DE OCHO CANALES	\$ 29,174.00
27975	GRABADOR DIGITAL DE VIDEO DE OCHO CANALES	\$ 29,174.00
41776	DRV 8 MEGAPIXELES DE 32 CANALES INCLUYE: TURBOHD 16 CANALES IP 4 BAHIAS DE DISCO DURO/ 4 CANALES DE AUDIO DE 8 TB, 32 VIDEO BALUNES TRANSMISOR-TRANCEP	\$ 59,268.69
41777	DRV 8 MEGAPIXELES DE 32 CANALES INCLUYE: TURBOHD 16 CANALES IP 4 BAHIAS DE DISCO DURO/ 4 CANALES DE AUDIO DE 8 TB, 32 VIDEO BALUNES TRANSMISOR TRANCEP	\$ 59,268.69
23947	SERVIDOR DE ALMACENAMIENTO	\$ 117,978.50
41822	RECTIFICADOR CARGADOR INCLUYE ESTANTE DE MONTAJE BANCO DE BATERIAS (4) GABINETE Y FUENTE DE PODER PARA EQUIPO OXO PARA EQUIPO ALCATEL LUCENT OMNIPCX	\$ 74,008.00
23806	MONITOR DE 17"	\$ 8,500.00
23827	MONITOR DE 17"	\$ 8,500.00
24942	MONITOR	\$ 4,600.00
26811	MONITOR DE 18.5"	\$ -
36878	MONITOR (BIEN ENTREGADO EN COMODATO AL ISSTECH POR GOB. DEL EDO.)	\$ 4,083.72
21319	IMPRESORA INYECCION DE TINTA COLOR	\$ 5,663.75
22362	IMPRESORA EPSON	\$ 7,762.50
22377	IMPRESORA LASER	\$ 7,038.00
22379	IMPRESORA LASER	\$ 7,038.00
27988	IMPRESORA LASER A COLOR	\$ 4,374.36
27990	IMPRESORA LASER A COLOR	\$ 4,374.36
41457	IMPRESORA LASER MONOCROMATICA	\$ 5,376.60
41458	IMPRESORA LASER MONOCROMATICA	\$ 5,376.60
23743	C.P.U.(INCLUYE MOUSE Y TECLADO)	\$ 13,267.20
23767	C.P.U.(INCLUYE MOUSE Y TECLADO)	\$ 13,267.20
24963	C.P.U.	\$ 14,360.05
24970	C.P.U.	\$ 14,360.05
21458	SWITCH DE 24 PUERTOS DE 10/100	\$ 4,966.85
23952	PUNTO DE ACCESO ARCA PROXIM	\$ 9,396.65
27740	FIREWALL (EQUIPO SWITCH DE 20 Y 48 PUERTOS)	\$ 705,611.11
27741	SWITCH 20 PTS(TRANSCIEVER M1309280968, M1306123418 M1309280959, M1309280953, M1309280954, M1309280962 M1309280955, M1309280960, M1309280961, M1309280956	\$ -
27742	SWITCH 48 PUERTOS (TRANSCIEVER: M1309280957, M1309280958)	\$ -
41186	SWITCH DE 48 PUERTOS 10/100/1000 GAMA ALTA	\$ 65,400.17



GOBIERNO CONSTITUCIONAL DEL ESTADO DE CHIAPAS
INSTITUTO DE SEGURIDAD SOCIAL DE LOS TRABAJADORES
DEL ESTADO DE CHIAPAS

INVENTARIO ANUAL 2022

RELACION DE BIENES QUE COMPONEN SU PATRIMONIO
CUENTA PUBLICA ENERO - DICIEMBRE 2022

Página 130 de 145

CODIGO	DESCRIPCION	VALOR EN LIBROS
41187	SWITCH DE 48 PUERTOS 10/100/1000 GAMA ALTA	\$ 65,400.17
41613	SWITCH 24 PUERTOS	\$ 100,572.00
41614	SWITCH 48 PUERTOS	\$ 120,036.80
41741	SWICH DE 24 PUERTOS, ADMINISTRABLE QUE INCLUYE DOS TRANCEPTORES O TRANCEIVERS DE 10 GIGAS CON NUMEROS DE SERIES: 1.- AVD234992AV 2.- AVD2349925H	\$ 181,453.00
41787	SWICH GIGABIT ETHERNET 1RU CHASIS 48/100/1000 BASE T, 2 SFP + 1G/10G	\$ 167,040.00
27357	DISCO DURO DE 3TB	\$ 3,531.67
27935	COMPUTADORA PORTATIL MEDIA	\$ 14,894.40
40123	COMPUTADORA THINKCENTRE ALL IN ONE PANTALLA LED DE 20" (INCLUYE TECLADO Y MOUSE)	\$ 11,890.00
41461	COMPUTADORA PANTALLA 21.5" FHD NO TACTIL, WINDOWS 10 PRO 64BITS ALL IN ONE PROCESADOR INTEL CORE I5- 9500 3.0 GHZ, MEMORIA DDR4-2666 MHZ DE 16 GB	\$ 23,798.56
41465	COMPUTADORA PANTALLA 21.5" FHD NO TACTIL, WINDOWS 10 PRO 64BITS ALL IN ONE PROCESADOR INTEL CORE I5- 9500 3.0 GHZ, MEMORIA DDR4-2666 MHZ DE 16 GB	\$ 23,798.56
41467	COMPUTADORA PANTALLA 21.5" FHD NO TACTIL, WINDOWS 10 PRO 64BITS ALL IN ONE PROCESADOR INTEL CORE I5- 9500 3.0 GHZ, MEMORIA DDR4-2666 MHZ DE 16 GB	\$ 23,798.56
41470	COMPUTADORA PANTALLA 21.5" FHD NO TACTIL, WINDOWS 10 PRO 64BITS ALL IN ONE PROCESADOR INTEL CORE I5- 9500 3.0 GHZ, MEMORIA DDR4-2666 MHZ DE 16 GB	\$ 23,798.56
41672	COMPUTADORA ALL IN ONE (INCLUYE TECLADO Y MOUSE) (antes juridico)	\$ 29,249.00
41673	COMPUTADORA ALL IN ONE (INCLUYE TECLADO Y MOUSE)	\$ 29,249.00
41675	COMPUTADORA ALL IN ONE (INCLUYE TECLADO Y MOUSE)	\$ 29,249.00
41695	COMPUTADORA ALL IN ONE (INCLUYE TECLADO Y MOUSE)	\$ 29,249.00
41696	COMPUTADORA ALL IN ONE (INCLUYE TECLADO Y MOUSE)	\$ 29,249.00
41698	COMPUTADORA ALL IN ONE (INCLUYE TECLADO Y MOUSE)	\$ 29,249.00
41820	EQUIPO DE SEGURIDAD PERIMETRAL	\$ 418,490.95
26635	UNIDAD DE RESPALDO	\$ -
26637	UNIDAD DE RESPALDO	\$ -
26642	UNIDAD DE RESPALDO	\$ -
26651	UNIDAD DE RESPALDO	\$ -
26652	UNIDAD DE RESPALDO	\$ -
26653	UNIDAD DE RESPALDO	\$ -
26662	UNIDAD DE RESPALDO	\$ -
26675	UNIDAD DE RESPALDO	\$ -
26702	UNIDAD DE RESPALDO	\$ -
27566	UPS (NOBREAK) INTERACTIVO DE LINEA	\$ 17,518.01
27568	UPS (NOBREAK) INTERACTIVO DE LINEA	\$ 17,518.01
27570	UPS (NOBREAK) INTERACTIVO DE LINEA	\$ 17,518.01
27572	UPS (NOBREAK) INTERACTIVO DE LINEA	\$ 17,518.01
41173	UNIDAD DE RESPALDO DE ENERGIA	\$ 38,038.00
41176	UNIDAD DE RESPALDO DE ENERGIA	\$ 38,038.00
41737	ESCANER CON ALIMENTADOR DE HOJAS	\$ 13,108.00
37189	LECTOR OPTICO (BIEN ENTREGADO EN COMODATO AL ISSTE CH POR GOB. DEL EDO.)	\$ 2,556.45
27255	CAUTIN DE ESTACION PROFESIONAL	\$ 4,581.56
25632	TURNADOR CON DIRECCIONADOR DE CAJA ubicado en citas medicas	\$ 7,133.45



GOBIERNO CONSTITUCIONAL DEL ESTADO DE CHIAPAS
INSTITUTO DE SEGURIDAD SOCIAL DE LOS TRABAJADORES
DEL ESTADO DE CHIAPAS

INVENTARIO ANUAL 2022

RELACION DE BIENES QUE COMPONEN SU PATRIMONIO
CUENTA PUBLICA ENERO - DICIEMBRE 2022

Página 131 de 145

CODIGO	DESCRIPCION	VALOR EN LIBROS
41062	ARCHIVERO METALICO VERTICAL CON CUATRO GAVETAS DE- 134.2X46X70, FABRICADO EN ACERO CAL.24 LAMINA ROLA DA EN FRIO, GAVETAS EN TAMANO CARTA/OFICIO C/ARENA	\$ 3,921.04
41063	ARCHIVERO METALICO VERTICAL CON CUATRO GAVETAS DE- 134.2X46X70, FABRICADO EN ACERO CAL.24 LAMINA ROLA DA EN FRIO, GAVETAS EN TAMANO CARTA/OFICIO C/ARENA	\$ 3,921.04
26787	MONITOR DE 18.5"	\$ -
41692	COMPUTADORA ALL IN ONE (INCLUYE TECLADO Y MOUSE)	\$ 29,249.00
26729	UNIDAD DE RESPALDO	\$ -
	UNIDAD DE RESPALDO DE ENERGIA DE 3000 VA. (LOTE No. 6 SE CONSIDERAN COMO BIENES NO INFORMATI COS; PARA PROTECCION DE EQUIPOS MEDICOS.)	\$ 18,560.00
	UNIDAD DE RESPALDO DE ENERGIA DE 3000 VA. (LOTE No. 6 SE CONSIDERAN COMO BIENES NO INFORMATI COS; PARA PROTECCION DE EQUIPOS MEDICOS)	\$ 18,560.00
	UNIDAD DE RESPALDO DE ENERGIA DE 3000 VA. (LOTE No. 6 SE CONSIDERAN COMO BIENES NO INFORMATI COS; PARA PROTECCION DE EQUIPOS MEDICOS.)	\$ 18,560.00
	UNIDAD DE RESPALDO DE ENERGIA DE 3000 VA. (LOTE No. 6 SE CONSIDERAN COMO BIENES NO INFORMATI COS; PARA PROTECCION DE EQUIPOS MEDICOS.)	\$ 18,560.00
	UNIDAD DE RESPALDO DE ENERGIA DE 3000 VA. (LOTE No. 6 SE CONSIDERAN COMO BIENES NO INFORMATI COS; PARA PROTECCION DE EQUIPOS MEDICOS.)	\$ 18,560.00
	UNIDAD DE RESPALDO DE ENERGIA DE 3000 VA. (LOTE No. 6 SE CONSIDERAN COMO BIENES NO INFORMATI COS; PARA PROTECCION DE EQUIPOS MEDICOS.)	\$ 18,560.00
	UNIDAD DE RESPALDO DE ENERGIA DE 3000 VA. (LOTE No. 6 SE CONSIDERAN COMO BIENES NO INFORMATI COS; PARA PROTECCION DE EQUIPOS MEDICOS.)	\$ 18,560.00
	UNIDAD DE RESPALDO DE ENERGIA DE 3000 VA. (LOTE No. 6 SE CONSIDERAN COMO BIENES NO INFORMATI COS; PARA PROTECCION DE EQUIPOS MEDICOS.)	\$ 18,560.00
	UNIDAD DE RESPALDO DE ENERGIA DE 3000 VA. (LOTE No. 6 SE CONSIDERAN COMO BIENES NO INFORMATI COS; PARA PROTECCION DE EQUIPOS MEDICOS.)	\$ 18,560.00
	UNIDAD DE RESPALDO DE ENERGIA DE 3000 VA. (LOTE No. 6 SE CONSIDERAN COMO BIENES NO INFORMATI COS; PARA PROTECCION DE EQUIPOS MEDICOS.)	\$ 18,560.00
	UNIDAD DE RESPALDO DE ENERGIA DE 3000 VA. (LOTE No. 6 SE CONSIDERAN COMO BIENES NO INFORMATI COS; PARA PROTECCION DE EQUIPOS MEDICOS.)	\$ 18,560.00
	UNIDAD DE RESPALDO DE ENERGIA DE 3000 VA. (LOTE No. 6 SE CONSIDERAN COMO BIENES NO INFORMATI COS; PARA PROTECCION DE EQUIPOS MEDICOS.)	\$ 18,560.00
	UNIDAD DE RESPALDO DE ENERGIA DE 3000 VA. (LOTE No. 6 SE CONSIDERAN COMO BIENES NO INFORMATI COS; PARA PROTECCION DE EQUIPOS MEDICOS.)	\$ 18,560.00
	UNIDAD DE RESPALDO DE ENERGIA DE 3000 VA. (LOTE No. 6 SE CONSIDERAN COMO BIENES NO INFORMATI COS; PARA PROTECCION DE EQUIPOS MEDICOS.)	\$ 18,560.00
	ESTERILIZADOR DE VAPOR AUTOGENERADO CON CAPACIDAD DE 680 LITROS.	\$ 1,838,600.00



GOBIERNO CONSTITUCIONAL DEL ESTADO DE CHIAPAS
INSTITUTO DE SEGURIDAD SOCIAL DE LOS TRABAJADORES
DEL ESTADO DE CHIAPAS

INVENTARIO ANUAL 2022

RELACION DE BIENES QUE COMPONEN SU PATRIMONIO
CUENTA PUBLICA ENERO - DICIEMBRE 2022

Página 132 de 145

CODIGO	DESCRIPCION	VALOR EN LIBROS
	ESTERILIZADOR DE VAPOR AUTOGENERADO CON CAPACIDAD DE 680 LITROS.	\$ 1,838,600.00
25576	LENSOMETRO	\$ 18,837.00
25575	ESTUCHE DE LENTES PARA PRUEBA	\$ 23,023.00
15821	CAJA PRUEBAS Y ARMAZON OBSTALMO.-	\$ 6,241.95
40776	EQUIPO DE DUODENOVIDEOSCOPIO ACTERA, TUBO DE INSERCIÓN 12.5MM, CANAL DE 4.2MM, ANGULO DE VISION DE 100" LONG UTIL 1240MM CV/145	\$ 384,289.44
40777	EQUIPO DE VIDEO GASTROSCOPIO GIF-Q150 ACTERA	\$ 262,443.04
40778	EQUIPO DE COLONOVIDEOSCOPIO ACTERA, TUBO DE INSERCIÓN 9.2MM, CANAL DE 2.8MM, ANGULO DE VISION 140", LONG. UTIL 1030MM, CF-Q150L	\$ 284,936.60
40781	MINISPLIT DE 60000 BTU/HR, 220V,	\$ 30,639.31
40782	MINISPLIT DE 18000 BTU/HR, 220V	\$ 9,280.00
26824	IMPRESORA LASERJET	\$ -
26749	UNIDAD DE RESPALDO	\$ -
41199	LAMPARA DE LEDS INALAMBRICA MED-LIGH; CON ESTUCHE METALICO PARA LAMPARA Y CARGADOR PARA BATERIAS MODELO SW-042080	\$ 13,500.01
40745	MANIPULADOR,ESTERILIZABLE EN AUTOCLAVE	\$ 11,980.48
40769	RECIPIENTE DE PLASTICO PARA ESTERILIZACION PARA INSTRUMENTOS CLICK-LINE DE 30 Y 36cms	\$ 28,830.64
40523	OBTURADOR Y DILATADOR FASCIAL	\$ 4,193.43
40525	OBTURADOR PARA VAINA DE URETROTOMOS	\$ 4,659.72
40590	VAINA QUIRURGICA	\$ 18,889.44
40591	VAINA QUIRURGICA	\$ 18,889.44
40592	OBTURADOR HUECO Y DILATADOR DE FASCIA	\$ 4,054.20
40593	OBTURADOR HUECO Y DILATADOR DE FASCIA	\$ 4,054.20
40594	VAINA QUIRURGICA	\$ 18,773.44
40595	VAINA QUIRURGICA	\$ 18,773.44
40596	OBTURADOR HUECO Y DILATADOR FASCIA	\$ 4,054.20
40597	OBTURADOR HUECO Y DILATADOR DE FASCIA	\$ 4,054.20
19524	BAUMANOMETRO MERCURIAL DE PEDESTAL	\$ 2,576.00
19528	BAUMANOMETRO MERCURIAL DE PEDESTAL	\$ 2,576.00
23091	BAUMANOMETRO MERCURIAL DE PEDESTAL PARA ADULTO	\$ 1,092.50
40626	JERINGA SEGUN REINER ALEXANDER,75cm	\$ 5,981.15
40627	JERINGA SEGUN REINER ALEXANDER, 75cm	\$ 5,981.15
40628	JERINGA SEGUN REINER ALEXANDER, 75cm	\$ 5,981.15
40629	JERINGA SEGUN REINER ALEXANDER, 75cm	\$ 5,981.15
40630	JERINGA SEGUN REINER ALEXANDER, 75cm	\$ 5,981.15
40631	JERINGA SEGUN REINER ALEXANDER, 75cm	\$ 5,981.15
40560	PINZA DE BIOPSIA MANDIBULA DE 4FR RIGIDA 60CMS	\$ 16,688.92
40561	PINZA DE BIOPSIA MANDIBULA DE 4FR RIGIDA 60CMS	\$ 16,688.92
40562	PINZA DE BIOPSIA ABERTURA BILATERAL FLEXIBLE 100CM	\$ 18,585.52
40563	PINZA DE BIOPSIA ABERTURA BILATERAL FLEXIBLE 100CM	\$ 18,585.52
40564	PINZA DE AGARRE PARA FRAGMENTOS DE MANDIBULA DOBLE ACCION	\$ 16,688.92
40565	PINZA DE AGARRE PARA FRAGMENTOS DE MANDIBULA DOBLE ACCION	\$ 16,688.92
40566	PINZA DE AGARRE PARA FRAGMENTOS DE MANDIBULA DOBLE ACCION	\$ 16,688.92
40567	PINZA DE AGARRE PARA FRAGMENTOS DE MANDIBULA DOBLE ACCION	\$ 16,688.92
40568	PINZA DE AGARRE PARA FRAGMENTOS DE MANDIBULA DOBLE ACCION	\$ 16,688.92
40569	PINZA DE AGARRE PARA FRAGMENTOS DE MANDIBULA DOBLE ACCION	\$ 16,688.92
40570	PINZA DE AGARRE PARA FRAGMENTOS DE MANDIBULA DOBLE ACCION	\$ 16,688.92



GOBIERNO CONSTITUCIONAL DEL ESTADO DE CHIAPAS
INSTITUTO DE SEGURIDAD SOCIAL DE LOS TRABAJADORES
DEL ESTADO DE CHIAPAS

INVENTARIO ANUAL 2022

RELACION DE BIENES QUE COMPONEN SU PATRIMONIO
CUENTA PUBLICA ENERO - DICIEMBRE 2022

Página 133 de 145

CODIGO	DESCRIPCION	VALOR EN LIBROS
40571	PINZA DE AGARRE PARA FRAGMENTOS DE MANDIBULA DOBLE ACCION	\$ 16,688.92
40572	PINZA ABERTURA BILATERAL FLEXIBLE 100 CMS	\$ 18,582.04
40573	PINZA ABERTURA BILATERAL FLEXIBLE 100 CMS	\$ 18,582.04
40574	PINZA ABERTURA BILATERAL FLEXIBLE 100 CMS	\$ 18,582.04
40575	PINZA ABERTURA BILATERAL FLEXIBLE 100 CMS	\$ 18,582.04
40576	PINZA ABERTURA BILATERAL FLEXIBLE 100 CMS	\$ 18,582.04
40577	PINZA ABERTURA BILATERAL FLEXIBLE 100 CMS	\$ 18,582.04
40578	PINZA DE AGARRE PARA FRAGMENTOS DE MANDIBULA SIMPLE ACCION	\$ 19,713.04
40579	PINZA DE AGARRE PARA FRAGMENTOS DE MANDIBULA SIMPLE ACCION	\$ 19,713.04
40580	PINZA DE AGARRE PARA FRAGMENTOS DE MANDIBULA SIMPLE ACCION	\$ 19,713.04
40581	PINZA DE AGARRE PARA FRAGMENTOS DE MANDIBULA SIMPLE ACCION	\$ 19,713.04
40582	PINZA DE AGARRE PARA FRAGMENTOS DE MANDIBULA SIMPLE ACCION	\$ 19,713.04
40583	PINZA DE AGARRE PARA FRAGMENTOS DE MANDIBULA SIMPLE ACCION	\$ 19,713.04
40586	ADAPTADOR PARA USARSE CON CAMISAS PCN	\$ 3,213.20
40587	ADAPTADOR PARA USARSE CON CAMISAS PCN	\$ 3,213.20
40588	ADAPTADOR PARA USAR PINZA DE BIOPSIA VAINAS DE RESECTOSCOPIO 27040, 27050 SL	\$ 3,351.24
40589	ADAPTADOR PARA USAR PINZA DE BIOPSIA VAINAS DE RESECTOSCOPIO 27040, 27050 SL	\$ 3,351.24
40598	PINZA DE BIOPSIA,MANDIBULAS CON MANGO DE ANILLO LONG 38 cm	\$ 13,210.08
40599	PINZA DE BIOPSIA MANDIBULAS CON MANGO DE ANILLO LONG.38 cm	\$ 13,210.08
40600	PINZA DE AGARRE PARA FRAGMENTOS GRANDES MANDIBULAS DENTADAS CON MANGO DE ANILLO	\$ 15,080.13
40601	PINZA DE AGARRE PARA FRAGMENTOS GRANDES MANDIBULAS DENTADAS CON MANGO DE ANILLO	\$ 15,080.13
40602	PINZA DE AGARRE PARA FRAGMENTOS GRANDES MANDIBULAS DENTADAS CON MANGO DE ANILLO	\$ 15,080.13
40603	PINZA DE AGARRE PARA FRAGMENTOS GRANDES MANDIBULAS DENTADAS CON MANGO DE ANILLO	\$ 15,080.13
40604	PINZA DE AGARRE PARA FRAGMENTOS GRANDES MANDIBULAS DENTADAS CON MANGO DE ANILLO	\$ 15,080.13
40605	PINZA DE AGARRE PARA FRAGMENTOS GRANDES MANDIBULAS DENTADAS CON MANGO DE ANILLO	\$ 15,080.13
40606	PINZA DE AGARRE PARA FRAGMENTOS GRANDES MANDIBULAS DENTADAS CON MANGO DE ANILLO	\$ 15,080.13
40607	PINZA DE AGARRE PARA FRAGMENTOS GRANDES MANDIBULAS DENTADAS CON MANGO DE ANILLO	\$ 15,080.13
40608	PINZA DE AGARRE PARA FRAGMENTOS GRANDES MANDIBULAS DENTADAS CON MANGO DE ANILLO	\$ 15,080.13
40609	PINZA DE AGARRE PARA FRAGMENTOS GRANDES MANDIBULAS DENTADAS CON MANGO DE ANILLO	\$ 15,080.13
40618	PINZA DE AGARRE PARA FRAGMENTOS GRANDES 3 MANDIBULAS EXPANSIBLES PUAS	\$ 11,016.52
40619	PINZA DE AGARRE PARA FRAGMENTOS GRANDES 3 MANDIBULAS EXPANSIBLES PUAS	\$ 11,016.52
40620	PINZA DE AGARRE PARA FRAGMENTOS GRANDES 3 MANDIBULAS EXPANSIBLES PUAS	\$ 11,016.52
40621	PINZA DE AGARRE PARA FRAGMENTOS GRANDES 3 MANDIBULAS EXPANSIBLES PUAS	\$ 11,016.52
40622	PINZA DE AGARRE PARA FRAGMENTOS GRANDES 3 MANDIBULAS EXPANSIBLES PUAS	\$ 11,016.52



GOBIERNO CONSTITUCIONAL DEL ESTADO DE CHIAPAS
INSTITUTO DE SEGURIDAD SOCIAL DE LOS TRABAJADORES
DEL ESTADO DE CHIAPAS

INVENTARIO ANUAL 2022

RELACION DE BIENES QUE COMPONEN SU PATRIMONIO
CUENTA PUBLICA ENERO - DICIEMBRE 2022

Página 134 de 145

CODIGO	DESCRIPCION	VALOR EN LIBROS
40623	PINZA DE AGARRE PARA FRAGMENTOS GRANDES 3 MANDIBULAS EXPANSIBLES PUAS	\$ 11,016.52
40624	PINZA DE AGARRE PARA FRAGMENTOS GRANDES 3 MANDIBULAS EXPANSIBLES PUAS	\$ 11,016.52
40625	PINZA DE AGARRE PARA FRAGMENTOS GRANDES 3 MANDIBULAS EXPANSIBLES PUAS	\$ 11,016.52
40640	PINZAS DE BIOPSIA, ABERTURA BILATERAL, FLEXIBLES, LONGITUD 40cms	\$ 11,310.00
40641	PINZAS DE BIOPSIA, ABERTURA BILATERAL, FLEXIBLES, LONGITUD 40cms	\$ 11,310.00
40642	PINZAS DE BIOPSIA, ABERTURA BILATERAL, FLEXIBLES, LONGITUD 40cms	\$ 11,310.00
40643	PINZAS DE BIOPSIA, ABERTURA BILATERAL, FLEXIBLES, LONGITUD 40cms	\$ 11,310.00
40644	PINZAS DE BIOPSIA, ABERTURA BILATERAL, FLEXIBLES, LONGITUD 40cms	\$ 11,310.00
40645	PINZAS DE BIOPSIA, ABERTURA BILATERAL, FLEXIBLES, LONGITUD 40 cms	\$ 11,310.00
40657	ADAPTADOR C/MECANISMO DE FLEXION C/CUÑA DE ALBARRAN C/2 CANAL PARA INST.C/MUESCA	\$ 21,776.73
40658	ADAPTADOR C/MECANISMO DE FLEXION C/CUÑA DE ALBARRAN C/2 CANAL PARA INST. C/MUESCA	\$ 21,776.73
40714	PINZAS DE GARRAS CLICK-LINE,ROTAT 2X3 DIENTES,UNA MANDIBULA MOVIL SUBPOS 18 A 20 PERTENECEN A POS 17	\$ 19,594.72
40730	PINZA DE AGARRE CLICK-LINE,ROTATORIA SUBPOS 42 A 44 PERTENECEN A POS 41	\$ 18,560.00
40752	PINZA DE AGARRE Y DISECCION KELLY DE 5 m ROTATORIA 36 cm DE LONGITUD SUBPOS 74 A 76 PERTENECEN A POS 73	\$ 17,581.35
40753	PINZA DE AGARRE Y DISECCION KELLY DE 5 m ROTATORIA 36 cm DE LONGITUD SUBPOS 74 A 76 PERTENECEN A POS 73	\$ 17,581.35
40768	PINZA DE AGARRE INTESTINAL,ROTATORIA DE 5mm,36cms SUBPOS 22 A 24 PERTENECEN A POS 21	\$ 18,560.00
40610	TIJERAS MANDIBULAS DE ACCION SIM	\$ 15,191.36
40611	TIJERAS MANDIBULAS DE ACCION SIM	\$ 15,191.36
40612	TIJERAS MANDIBULAS DE ACCION SIM	\$ 15,191.36
40613	TIJERAS MANDIBULAS DE ACCION SIM	\$ 15,191.36
40614	TIJERAS MANDIBULAS DE ACCION SIM	\$ 15,191.36
40615	TIJERAS MANDIBULAS DE ACCION SIM	\$ 15,191.36
40616	TIJERAS MANDIBULAS DE ACCION SIM	\$ 15,191.36
40617	TIJERAS MANDIBULAS DE ACCION SIM	\$ 15,191.36
40646	TIJERA, ABERTURA UNILATERAL, LONGITUD 40cms	\$ 14,653.12
40647	TIJERA, ABERTURA UNILATERAL, LONGITUD 40cms	\$ 14,653.12
40648	TIJERA, ABERTURA UNILATERAL, LONGITUD 40 cms	\$ 14,653.12
40649	TIJERA, ABERTURA UNILATERAL, LONGITUD 40cms	\$ 14,653.12
40650	TIJERA, ABERTURA UNILATERAL, LONGITUD 40cms	\$ 14,653.12
40755	TIJERAS CLICK-LINE METZENBAUM,36cm DE LONGITUD, MANDIBULAS DE DOBLE ACCION	\$ 18,619.16
40636	VAINA PARA ROMPE-CALCULOS CON GRIFO CENTRAL 25 CHARR	\$ 21,460.00
40637	VAINA PARA ROMPE-CALCULOS CON GRIFO CENTRAL 25 CHARR	\$ 21,460.00
40638	VAINA PARA ROMPE-CALCULOS CON GRIFO CENTRAL 25 CHARR	\$ 21,460.00
40639	VAINA PARA ROMPE-CALCULOS CON GRIFO CENTRAL 25 CHARR	\$ 21,460.00
40559	URETERO RENOSCOPIO	\$ 231,602.12
40522	CAMISA OPERATORIA	\$ 19,541.77
40524	VAINA SACHSE PAA URETROTOMOS PARA DILITADOR FILFORME	\$ 17,643.60
40526	CUCHILLETE SACHSE RECTO	\$ 2,774.72
40527	CUCHILLETE SACHSE RECTO	\$ 2,774.72
40528	CUCHILLETE SACHSE RECTO	\$ 2,774.72



GOBIERNO CONSTITUCIONAL DEL ESTADO DE CHIAPAS
INSTITUTO DE SEGURIDAD SOCIAL DE LOS TRABAJADORES
DEL ESTADO DE CHIAPAS

INVENTARIO ANUAL 2022

RELACION DE BIENES QUE COMPONEN SU PATRIMONIO
CUENTA PUBLICA ENERO - DICIEMBRE 2022

Página 135 de 145

CODIGO	DESCRIPCION	VALOR EN LIBROS
40529	CUCHILLETE SACHSE RECTO	\$ 2,774.72
40530	CUCHILLETE SACHSE RECTO	\$ 2,774.72
40531	CUCHILLETE SACHSE RECTO	\$ 2,774.72
40532	CUCHILLETE SACHSE RECTO	\$ 2,774.72
40533	CUCHILLETE SACHSE RECTO	\$ 2,774.72
40534	CUCHILLETE SACHSE RECTO	\$ 2,774.72
40535	CUCHILLETE SACHSE RECTO	\$ 2,774.72
40536	CUCHILLETE SACHSE RECTO	\$ 2,774.72
40537	CUCHILLETE SACHSE RECTO	\$ 2,774.72
40538	CUCHILLETE SACHSE RECTO	\$ 2,774.72
40539	CUCHILLETE SACHSE RECTO	\$ 2,774.72
40540	CUCHILLETE SACHSE RECTO	\$ 2,774.72
40541	CUCHILLETE SACHSE RECTO	\$ 2,774.72
40542	CUCHILLETE REDONDO	\$ 2,774.72
40543	CUCHILLETE REDONDO	\$ 2,774.72
40544	CUCHILLETE REDONDO	\$ 2,774.72
40545	CUCHILLETE REDONDO	\$ 2,774.72
40546	CUCHILLETE REDONDO	\$ 2,774.72
40547	CUCHILLETE REDONDO	\$ 2,774.72
40548	CUCHILLETE REDONDO	\$ 2,774.72
40549	CUCHILLETE REDONDO	\$ 2,774.72
40550	CUCHILLETE REDONDO	\$ 2,774.72
40551	CUCHILLETE REDONDO	\$ 2,774.72
40552	CUCHILLETE REDONDO	\$ 2,774.72
40553	CUCHILLETE REDONDO	\$ 2,774.72
40554	CUCHILLETE REDONDO	\$ 2,774.72
40555	CUCHILLETE REDONDO	\$ 2,774.72
40556	CUCHILLETE REDONDO	\$ 2,774.72
40557	CUCHILLETE REDONDO	\$ 2,774.72
40558	ELEMENTO DE TRABAJO	\$ 45,779.40
40632	ELEMENTOS DE TRABAJO PARA ROMPER CALCULOS	\$ 56,150.96
40633	ELEMENTOS DE TRABAJO PARA ROMPER CALCULOS	\$ 56,150.96
40634	ELEMENTOS DE TRABAJO PARA ROMPER CALCULOS	\$ 56,150.96
40635	ELEMENTOS DE TRABAJO PARA ROMPER CALCULOS	\$ 56,150.96
40584	TELESCOPIO RECTO HOPKINS GRAN ANGULAR CANAL DE INST. OCULAR PARALELO	\$ 137,193.20
40585	TELESCOPIO RECTO HOPKINS GRAN ANGULAR CANAL DE INST. OCULAR PARALELO	\$ 137,193.20
40651	SUJETA CALCULOS, 5 CHARR, LONGITUD DE 60cms	\$ 38,081.64
40652	SUJETA CALCULOS, 5 CHARR, LONGITUD DE 60cms	\$ 38,081.64
40653	SUJETA CALCULOS, 5 CHARR, LONGITUD DE 60cms	\$ 38,081.64
40654	SUJETA CALCULOS, 5 CHARR, LONGITUD DE 60cms	\$ 38,081.64
40655	SUJETA CALCULOS, 5 CHARR, LONGITUD DE 60cms	\$ 38,081.64
40656	SUJETA CALCULOS, 5 CHARR, LONGITUD DE 60cms	\$ 38,081.64
41200	LUPAS BINOCULARES GALILEICAS CON ESTUCHE MEDIDAS 3.5X340; INCLUYE ESTUCHE PAÑUELO Y PERNO.	\$ 4,500.00
08035	PIEZA DE MANO BAJA VELOCIDAD QUE INCLUYE UN ADITAMENTO RECTO Y UN CONTRA ANGULO	\$ 4,289.43
20322	CAMA CON DOS MANIVELAS Y TODAS LAS POSICIONES	\$ 2,888.00
16871	AMIGDALOTOMO DE TYDING CON 1 PUNTA	\$ 3,401.70
05811	TANQUE PARA COMPRESOR NUMERO 094429.	\$ 3,056.00



GOBIERNO CONSTITUCIONAL DEL ESTADO DE CHIAPAS
INSTITUTO DE SEGURIDAD SOCIAL DE LOS TRABAJADORES
DEL ESTADO DE CHIAPAS

INVENTARIO ANUAL 2022

RELACION DE BIENES QUE COMPONEN SU PATRIMONIO
CUENTA PUBLICA ENERO - DICIEMBRE 2022

Página 136 de 145

CODIGO	DESCRIPCION	VALOR EN LIBROS
19630	ESTERILIZADOR	\$ 2,875.00
20182	PROYECTOR DE ACETATOS	\$ 3,097.00
23148	RECEPTOR DE DOCUMENTOS	\$ 6,605.60
24054	TELEFONO IP MULTILINEA CON PANTALLA DE CRISTAL	\$ 4,665.09
24061	TELEFONO IP MULTILINEA CON PANTALLA DE CRISTAL	\$ 4,665.09
22917	AIRE ACONDICIONADO MINISPLIT CON CAPACIDAD 35500 BTU/HR, VOLTAJE DE 220 VOLTS	\$ 12,362.50
24124	DIGITALIZADOR PARA FIRMAS	\$ 3,507.50
40847	SILLON PRO-EJECUTIVO RESPALDO RECLINABLE, ASIENTO Y RESPALDO TAPIZADO EN TECHNOLEATHER, BRAZOS FIJOS Y RODAJAS DE POLIPROPILENO, COLOR NEGRO	\$ 2,568.47
40848	SILLON PRO-EJECUTIVO RESPALDO RECLINABLE, ASIENTO Y RESPALDO TAPIZADO EN TECHNOLEATHER, BRAZOS FIJOS Y RODAJAS DE POLIPROPILENO, COLOR NEGRO	\$ 2,568.47
40849	SILLON PRO-EJECUTIVO RESPALDO RECLINABLE, ASIENTO Y RESPALDO TAPIZADO EN TECHNOLEATHER, BRAZOS FIJOS Y RODAJAS DE POLIPROPILENO, COLOR NEGRO	\$ 2,568.48
24070	TELEFONO MULTILINEA DIGITAL C/PANTALLA DE CRISTAL	\$ 3,032.29
27590	UNIDAD DE RESPALDO	\$ 2,396.47
23738	LECTOR BIOMETRICO DE HUELLA DIGITAL. (antes rodolfo morelos)	\$ 2,245.95
19461	PINZA DE DISECCION MEDIANA SIN DIENTES	\$ 1,055.67
25290	TELEFONO DIGITAL	\$ 1,115.35
41226	SILLON CUADRADO DE 86X86 CMS, TAPIZADO CON TEXTIL EN COLOR NEGRO CON DESCANSABRAZOS, COJIN COSTURADO SOBRE RESPALDO MEDIDAS APROXIMADAS DE 45X45 CMS	\$ 5,823.20
41228	SILLON CUADRADO DE 86X86 CMS, TAPIZADO CON TEXTIL EN COLOR NEGRO CON DESCANSABRAZOS, COJIN COSTURADO SOBRE RESPALDO MEDIDAS APROXIMADAS DE 45X45 CMS	\$ 5,823.20
24765	MESA CON TARJA DE ACERO INOXIDABLE darle de alta con vida mejor a sandra martinez enc argada de quirofano	\$ 18,630.00
21191	MAQUINA DE ESCRIBIR MECANICA	\$ 2,885.35
17493	MAQUINA DE ESCRIBIR ELECTRONICA	\$ 3,930.20
18629	MAQUINA DE ESCRIBIR ELECTRONICA CON PANTALLA Y MEM ORIA	\$ 5,480.90
19079	MAQUINA DE ESCRIBIR ELECTRICA	\$ 2,852.00
20380	MAQUINA DE ESCRIBIR ELECTRONICA CON PANTALLA (antes rosi cano)	\$ 5,794.97
27231	AIRE ACONDICIONADO TIPO MINI SPLIT 24000 BTU/HR EVAPORADOR 201TAJD05220 CONDENSADOR 201TABN05869	\$ 21,158.40
40482	MINI SPLIT POTENCIA DE 18000 BTU, SERIES DE CONDENSADORA L-2015-B-OD-02-0096 Y EVAPORADORA L-2015-B- ID-02-0119, MOD. EMPRC182-U.	\$ 10,086.20
25676	UNIDAD DE AIRE ACONDICIONADO TIPO MINISPLIT	\$ 17,226.94
21806	RELOJ CHECADOR ELECTRONICO DE CHECADO AUTOMATICO TEMA ENVIADO A JURIDICO PARA DICTAMEN DIC/2018	\$ 3,191.25
25743	IMPRESORA DE TARJETAS PVC	\$ 98,600.00
21623	IMPRESORA DE MATRIZ DE 9 PUNTOS	\$ 10,016.50
22353	IMPRESORA EPSON	\$ 7,762.50
41605	ESTETOSCOPIO DE CAPSULA DOBLE NEONATAL (HEVM)	\$ 3,601.80
41606	ESTETOSCOPIO DE CAPSULA DOBLE NEONATAL (HEVM)	\$ 3,601.80
41607	ESTETOSCOPIO DE CAPSULA DOBLE NEONATAL (HEVM)	\$ 3,601.80
41608	ESTETOSCOPIO DE CAPSULA DOBLE NEONATAL (HEVM)	\$ 3,601.80
22890	ESTERILIZADOR QUIRURGICO	\$ 3,323.50
40354	LENTE PARA ARTROSCOPIA DE 30` (HEVM)	\$ 155,788.00



GOBIERNO CONSTITUCIONAL DEL ESTADO DE CHIAPAS
INSTITUTO DE SEGURIDAD SOCIAL DE LOS TRABAJADORES
DEL ESTADO DE CHIAPAS

INVENTARIO ANUAL 2022

RELACION DE BIENES QUE COMPONEN SU PATRIMONIO
CUENTA PUBLICA ENERO - DICIEMBRE 2022

Página 137 de 145

CODIGO	DESCRIPCION	VALOR EN LIBROS
19233	VENTILADOR VOLUMETRICO PARA ADULTO, CON SIMVASISTO CONTROLADO, CON CPAP CONTROL CON PEEP, CON SISTEMA DE CASCADA, CON TECLADO DIGITAL (HEVM)	\$ 512,325.00
22047	MICROSCOPIO	\$ 23,000.00
40715	MANIPULADOR,ESTERILIZABLE EN AUTOCLAVE (HEVM)	\$ 11,980.48
40716	MANIPULADOR,ESTERILIZABLE EN AUTOCLAVE (HEVM)	\$ 11,980.48
40744	MANIPULADOR,ESTERILIZABLE EN AUTOCLAVE (HEVM)	\$ 11,980.48
40684	CONTENEDOR DE ACERO INOXIDABLE,PARA ESTERILIZACION ALMACENAMIENTO Y TRANSPORTE (HEVM)	\$ 20,056.40
40685	CONTENEDOR DE PLASTICO PERFORADO ESTERILIZACION, ALMACENAMIENTO Y TRANSPORTE (HEVM)	\$ 19,986.80
40686	CONTENEDOR DE PLASTICO PARA ESTERILIZACION Y ALMAC ENAMIENTO PERORADO,321X90 (HEVM)	\$ 4,170.33
40738	RECIPIENTE DE PLASTICO PARA ESTERILIZACION PARA INSTRUMENTOS CLICK-LINE DE 30 Y 36cms (HEVM)	\$ 28,365.48
40739	RECIPIENTE DE PLASTICO PARA ESTERILIZACION PARA IN STRUMENTOS CLICK-LINE DE 30 Y 36cms (HEVM)	\$ 28,365.48
40740	RECIPIENTE DE PLASTICO PARA ESTERILIZACION PARA IN STRUMENTOS CLICK-LINE DE 30 Y 36cms (HEVM)	\$ 28,365.48
40741	RECIPIENTE DE PLASTICO PARA ESTERILIZACION PARA INSTRUMENTOS CLICK-LINE DE 30 Y 36cms (HEVM)	\$ 28,365.48
40742	RECIPIENTE DE PLASTICO PARA ESTERILIZACION PARA INSTRUMENTOS CLICK-LINE DE 30 Y 36cms (HEVM)	\$ 28,365.48
40743	RECIPIENTE DE PLASTICO PARA ESTERILIZACION PARA INSTRUMENTOS CLICK-LINE DE 30 Y 36cms (HEVM)	\$ 28,365.48
40770	RECIPIENTE DE PLASTICO PARA ESTERILIZACION PARA IN STRUMENTOS CLICK-LINE DE 30 Y 36cms (HEVM)	\$ 28,830.64
40771	RECIPIENTE DE PLASTICO PARA ESTERILIZACION PARA IN STRUMENTOS CLICK-LINE DE 30 Y 36cms (HEVM)	\$ 28,830.64
40772	RECIPIENTE DE PLASTICO PARA ESTERILIZACION PARA IN STRUMENTOS CLICK-LINE DE 30 Y 36cms (HEVM)	\$ 28,830.64
40773	RECIPIENTE DE PLASTICO PARA ESTERILIZAR PARA INSTRUMENTOS CLICK-LINE DE 30 Y 36cms (HEVM)	\$ 28,830.64
40774	RECIPIENTE DE PLASTICO PARA ESTERILIZACION PARA IN STRUMENTOS CLICK-LINE DE 30 Y 36cms (HEVM)	\$ 28,830.64
40775	RECIPIENTE DE PLASTICO PARA ESTERILIZACION PARA IN STRUMENTOS CLICK-LINE DE 30 Y 36cms (HEVM)	\$ 28,830.64
40717	ELECTRODO DE COAGULACION/DISECCION EN FORMA DE ESPATULA REDONDEADA (HEVM)	\$ 4,026.36
40718	ELECTRODO DE COAGULACION/DISECCION EN FORMA DE ESPATULA REDONDEADA (HEVM)	\$ 4,026.36
40719	ELECTRODO DE COAGULACION Y DISECCION fo L.5mm, 36cms (HEVM)	\$ 4,026.36
40720	ELECTRODO DE COAGULACION Y DISECCION fo L.5mm, 36cms (HEVM)	\$ 4,026.36
40746	ELECTRODO DE COAGULACION/DISECCION EN FORMA DE ESPATULA REDONDEADA (HEVM)	\$ 3,795.52
40747	ELECTRODO DE COAGULACION/DISECCION EN FORMA DE ESPATULA REDONDEADA (HEVM)	\$ 3,795.52
40748	ELECTRODO DE COAGULACION/DISECCION,fo L,5mm 36cm (HEVM)	\$ 3,795.52
40749	ELECTRODO DE COAGULACION/DISECCION,fo L,5mm 36cm (HEVM)	\$ 3,795.52
40750	ELECTRODO DE COAGULACION/DISECCION,fo L,5mm 36cm (HEVM)	\$ 3,795.52
40699	APLICADOR DE CLIPS,CONSTA DE 30444H,30444A Y 30440 LR (HEVM)	\$ 25,520.00



GOBIERNO CONSTITUCIONAL DEL ESTADO DE CHIAPAS
INSTITUTO DE SEGURIDAD SOCIAL DE LOS TRABAJADORES
DEL ESTADO DE CHIAPAS

INVENTARIO ANUAL 2022

RELACION DE BIENES QUE COMPONEN SU PATRIMONIO
CUENTA PUBLICA ENERO - DICIEMBRE 2022

Página 138 de 145

CODIGO	DESCRIPCION	VALOR EN LIBROS
40700	APLICADOR DE CLIPS,CONSTA DE:30444H,30444A Y 30440 LR (HEVM)	\$ 25,520.00
40726	APLICADOR PARA GRAPA ETHICON (HEVM)	\$ 8,253.40
21536	EQUIPO MOBIL RAYOS "X" (HEVM)	\$ 480,125.00
40724	MANGO METALICO (HEVM)	\$ 8,396.66
40725	TUBO EXTERNO METALICO (HEVM)	\$ 7,197.80
40659	ESPECULO NASAL SEGUN HARTMAN,PARA ADULTOS,LONGITUD 13cms (HEVM)	\$ 4,177.16
40660	ESPECULO NASAL SEGUN HARTMAN,PARA ADULTOS.LONGITUD 13cms (HEVM)	\$ 4,177.16
40661	ESPECULO NASAL SEGUN HARTMAN,PARA ADULTOS,LONGITUD 13cms (HEVM)	\$ 4,177.16
40662	ESPECULO NASAL SEGUN HARTMAN,PARA ADULTOS,LONGITUD 13cms (HEVM)	\$ 4,177.16
40663	ESPECULO NASAL SEGUN HARTMAN,PARA ADULTOS,LONGITUD 13cms (HEVM)	\$ 4,177.16
40664	ESPECULO NASAL SEGUN HARTMAN,PARA ADULTOS,LONGITUD 13cms (HEVM)	\$ 4,177.16
21585	ESFIGMOMANOMETRO DE PEDESTAL ANEROIDE	\$ 3,984.75
40674	FORCEPS NAALES,45,1 (HEVM)	\$ 13,669.44
40665	PINZAS PEQUEÑAS PARA EL OIDO HARTMAN,SUMAMENTE FIN AS,ESTRIADAS LONG 8cm (HEVM)	\$ 8,528.32
40666	PINZAS PEQUEÑAS PARA EL OIDO HARTMAN,SUMAMENTE FIN AS,ESTRIADAS LONG 8cm (HEVM)	\$ 8,528.32
40673	PINZAS NAALES RHINOFORCE,SEGUN BLAK ESLEY,RECTAS, LONGITUD UTIL 12 (HEVM)	\$ 11,409.76
40675	PINZAS NAALES SEGUN BLAKESLEY-WILDE,CURVADAS EN 90ºLONGITUD UTIL 11 (HEVM)	\$ 2,922.04
40680	PINZAS DE FORMA JIRAFAS SEGUN KUHN-BO CURVADAS 55º LONGITUD UTIL 12cms (HEVM)	\$ 15,249.36
40681	PINZAS DE FORMA DE JIRAFAS SEGUN KHUN-BO CURVADAS 90º,LONGITUD UTIL 12cms (HEVM)	\$ 15,249.36
40682	PINZAS CON FORMA DE JIRAFAS,SEGUN KUHN-BO CURVADAS 55º,LONGITUD UTIL 12cms (HEVM)	\$ 15,249.36
40683	PINZAS CON FORMA DE JIRAFAS SEGUN KUHN-BO CURVADAS 90º,LONGITUD UTIL 12cms (HEVM)	\$ 19,604.00
40687	PINZA DE AGARRE Y DISECCION KELLY DE 5m ROTATORIA, 36cms DE LONGITUD SUBPOS 2 A 4 PERTENECEN A POS 1 (HEVM)	\$ 17,611.48
40688	PINZA DE AGARRE Y DISECCION KELLY DE 5m ROTATORIA, 36cms DE LONGITUD SUBPOS 2 A 4 PERTENECEN A POS 1 (HEVM)	\$ 17,611.48
40689	PINZA DE AGARRE Y DISECCION KELLY DE 5m ROTATORIA, 36cms DE LONGITUD SUBPOS 2 A 4 PERTENECEN A POS 1 (HEVM)	\$ 17,611.48
40690	PINZA DE AGARRE Y DISECCION KELLY DE 5m ROTATORIO, 36 cms DE LONGITUD SUBPOS 2 A 4 PERTENECEN A POS 1 (HEVM)	\$ 17,611.48
40691	PINZA SACABOCADOS DE BIOPSIA CLIC 5mm,36cms, ROTATORIA CON CONECTOR SUBPOS.6 A 8 PERTENECEN A POS 5 (HEVM)	\$ 18,618.00
40692	PINZA SACABOCADOS DE BIOPSIA CLIC 5mm,36cms, ROTATORIA CON CONECTOR SUBPOS. 6 A 8 PERTENECEN A POS 5 (HEVM)	\$ 18,618.00
40693	PINZA SACABOCADOS DE BIOPSIA CLIC 5mm,36cms, ROTATORIA CON CONECTOR SUBPOS.6 A 8 PERTENECEN A POS 5 (HEVM)	\$ 18,618.00
40694	PINZA SACABOCADOS DE BIOPSIA CLIC 5mm,36cms, ROTATORIA CON CONECTOR SUBPOS.6 A 8 PERTENECEN A POS 5 (HEVM)	\$ 18,618.00



GOBIERNO CONSTITUCIONAL DEL ESTADO DE CHIAPAS
INSTITUTO DE SEGURIDAD SOCIAL DE LOS TRABAJADORES
DEL ESTADO DE CHIAPAS

INVENTARIO ANUAL 2022

RELACION DE BIENES QUE COMPONEN SU PATRIMONIO
CUENTA PUBLICA ENERO - DICIEMBRE 2022

Página 139 de 145

CODIGO	DESCRIPCION	VALOR EN LIBROS
40695	PINZAS DE AGARRE 5mm,FENESTRADAS,36C LONGITUD SUBP OS 10 A 12 \$ PERTENECEN A POS 9 (HEVM)	21,335.88
40696	PINZAS DE AGARRE 5mm,FENESTRADAS,36 C LONGITUD SUB POS 10 A 12 \$ PERTENECEN A POS 9 (HEVM)	21,335.88
40697	PINZAS DE AGARRE 5mm,FENESTRADAS,36 C LONGITUD SUB POS 10 A 12 \$ PERTENECEN A POS 9 (HEVM)	21,335.88
40698	PINZAS DE AGARRE 5mm,FENESTRADAS,36 C LONGITUD SUB POS10 A 12 \$ PERTENECEN A POS 9 (HEVM)	21,335.88
40710	PINZAS DE GARRAS CLICK-LINE,ROTAT 2X3 DIENTES,UNA MANDIBULA \$ MOVIL SUBPOS 18 A 20 PERTENECEN A POS 17 (HEVM)	19,594.72
40711	PINZAS DE GARRAS CLICK-LINE,ROTAT 2X3 DIENTES,UNA MANDIBULA \$ MOVIL SUBPOS 18 A 20 PERTENECEN A POS 17 (HEVM)	19,594.72
40712	PINZAS DE GARRAS CLICK-LINE,ROTAT 2X3 DIENTES,UNA MANDIBULA \$ MOVIL SUBPOS 18 A 20 PERTENECEN A POS 17 (HEVM)	19,594.72
40713	PINZAS DE GARRAS CLICK-LINE,ROTAT 2X3 DIENTES,UNA MANDIBULA \$ MOVIL SUBPOS 18 A 20 PERTENECEN A POS 17 (HEVM)	19,594.72
40722	PINZAS DE AGARRE 5mm,FRENESTRADAS,36 C LONGITUD SUBPOS 28 A 30 \$ PERTENECEN A POS 27 (HEVM)	21,335.88
40723	PINZAS DE AGARRE 5mm,FRENESTRADAS,36 C LONGITUD SUBPOS 28 A 30 \$ PERTENECEN A POS 27 (HEVM)	21,335.88
40727	PINZAS DE FIJACION PARA COLANGIOGRAFIA SEGUN OLSEN ,CON CANAL \$ PARA CATETER (HEVM)	23,201.16
40728	PINZA DE AGARRE Y DISECCION KELLY DE 5mm ROTATORIA 36cms DE \$ LONGITUD SUBPOS 38 A 40 PERTENECEN A POS 37 (HEVM)	17,400.00
40729	PINZA DE AGARRE Y DISECCION KELLY DE 5mm ROTATORIA 36cms DE \$ LONGITUD SUBPOS 38 A 40 PERTENCEN A POS 37 (HEVM)	17,400.00
40732	PINZAS DE GARRAS 2X3 DIENTES,CORTA,ROTATORIA,10mm DE DIAMETRO \$ SUBPOS 54 A 56 PERTENECEN A POS 53 (HEVM)	18,776.48
40733	PINZAS DE GARRAS 2X3 DIENTES,CORTA,ROTATORIA,10mm DE DIAMETRO \$ SUBPOS 54 A 56 PERTENECEN A POS 53 (HEVM)	18,776.48
40734	PINZA DE AGARRE INTESTINAL CROCE-OLMI,FRENESTRADAS ,36 M DE \$ LONGITUD SUBPOS 58 A 60 PERTENECEN A POS 57 (HEVM)	18,560.00
40736	PINZAS DE GARRAS CLICK-LINE,ROTATORIAS 2X3 DIENTES UNA \$ MANDIBULA MOVIL SUBPOS 63 A 65 PERTENECEN A POS 62 (HEVM)	20,021.60
40737	PINZAS DE GARRAS CLICK-LINE,ROTATORIAS 2X3 DIENTES UNA \$ MANDIBULA MOVIL SUBPOS 63 A 65 PERTENCEN A POS 62 (HEVM)	20,021.60
40754	PINZA DE AGARRE CLICK-LINE,ROTATORIA SUBPOS 78 A 80, PERTENECEN \$ A POS 77 (HEVM)	19,488.00
40758	PINZAS DE AGARRE 5mm,FRENESTRADAS,36c LONGITUD SUB POS 6 A 8 \$ PERTENECEN A POS 5 (HEVM)	18,453.28
40762	PINZA DE AGARRE BABCOCK,ROTATORIA CON MANDIBULAS D E DOBLE \$ ACCION 10mm SUBPOS 12 A 14 PERTENECEN A POS 11 (HEVM)	17,606.48
40766	PINZA DE AGARRE INTESTINAL, ROTATORIA DE 5mm,36cms SUBPOS 18 A 20 \$ PERTENECEN A POS 17 (HEVM)	18,560.00
40767	PINZA DE AGARRE INTESTINAL,ROTATORIA DE 5mm,36cms SUBPOS 18 A 20 \$ PERTENECEN A POS 17 (HEVM)	18,560.00
40678	TIJERAS NASALES RHINOFORCE,LONGITUD UTIL 13cms CUR VADAS A LA \$ DERECHA (HEVM)	14,675.16
40679	TIJERAS NASALES RHINOFORCE,LONGITUD UTIL 13cms CUR VADAS A \$ IZQUIERDA (HEVM)	15,249.36



GOBIERNO CONSTITUCIONAL DEL ESTADO DE CHIAPAS
INSTITUTO DE SEGURIDAD SOCIAL DE LOS TRABAJADORES
DEL ESTADO DE CHIAPAS

INVENTARIO ANUAL 2022

RELACION DE BIENES QUE COMPONEN SU PATRIMONIO
CUENTA PUBLICA ENERO - DICIEMBRE 2022

Página 140 de 145

CODIGO	DESCRIPCION	VALOR EN LIBROS
40731	TIJERAS CLICK-LINE METZENBAUM,5mm ROTATORIAS CUCHI LLAS CURVAS SUBPOS 46 A 48 PERTENECEN A POS 45 (HEVM)	\$ 18,560.00
40757	TIJERAS CLICK-LINE METZEMBAUN,5mm,ROTATORIAS,CUCHI LLAS SUBPOS 2 A 4 PERTENECEN A POS 1 (HEVM)	\$ 16,300.00
22155	CARRO ROJO,CON DESFIBRILADOR SERIE 015723 ADU/PED. EQ.OXPORT LIG.P/TERAPIA, CIL. ALUM. 041 MTS.3 MONITOR BM3, SE.170-CD-5163 AMBU PED. Y ADULTO.	\$ 90,620.00
40735	MACRO PORTAAGUJAS DE KOH,5mm DE DIAMETRO (HEVM)	\$ 27,840.00
40761	MACRO PORTAAGUJAS (HEVM)	\$ 23,527.12
40669	TROCAR P/SINUSCOPIA,DIAM,EXT.5mm;LONG.18cm,EXT FORMA DE PIC (HEVM)	\$ 4,077.40
40671	TROQUEL DE ANTRO SEGUN STAMMBERGER,LONGITUD UTIL 10cm,CON CORTE (HEVM)	\$ 19,983.32
40756	LLAVE CON DOS VALVULAS PARA MEDIO DE CONTRASTE (HEVM)	\$ 4,640.00
40676	CUCHARILLA DE ANTRO,LONGITUD 19cm, ALARGADA,PEQUEÑ A (HEVM)	\$ 10,579.20
22928	OXIMETRO PORTATIL DE PULSO (HEVM)	\$ 36,397.85
40721	ANUNADOR Y EXTRACTOR DE HILOS INTEGRADOS DE CUSCHIERI,5mm,33cms (HEVM)	\$ 11,073.36
40751	ANUNADOR Y EXTRACTOR DE HILOS INTEGRADO DE CUSCHIE RI 5mm,33cm (HEVM)	\$ 10,625.60
40759	RETRACTOR DE ABANICO DESMONTABLE,TAMAÑO 10mm, LONG ITUD 36 cms (HEVM)	\$ 12,872.52
40760	RETRACTOR DE ABANICO DESMONTABLE,TAMAÑO 10mm, LONG ITUD 36cms (HEVM)	\$ 12,872.52
41422	CATETER ELECTRODO PARA MARCAPASOS BIPOLAR TEMPORAL (no es reutilizable es material de un solo uso y no es equipo medico)	\$ 3,712.00
40667	TELESCOPIO HOPKINS 30ø 4mm 18cms DE LONGITUD AUTO CLAVABLE (HEVM)	\$ 98,767.04
40668	EMPUÑADURA STAMMBERGER,REDONDA P/TELESCOPIOS (HEVM)	\$ 2,951.04
40706	TELESCOPIO DE 30ø HOPKINS II DE VISION FRONTAL DE GRAN IMAGEN 10mm 31cms (HEVM)	\$ 147,293.32
40707	TELESCOPIO DE 30ø HOPKINS II DE VISION FRONTAL DE GRAN IMAGEN 10mm 31cms (HEVM)	\$ 147,293.32
40708	TELESCOPIO DE 0ø HOPKINS II DE VISION RECTILINEA DE GRAN IMAGEN 10mm 31cms (HEVM)	\$ 145,603.20
40709	TELESCOPIO DE 0ø HOPKINS II DE VISION RECTILINEA DE GRAN IMAGEN 10mm 31cms	\$ 145,603.20
40763	TELESCOPIO DE 0ø HOPKINS II VISION RECTILINEA DE G RAN IMAGEN 10mm 31cms (HEVM)	\$ 144,401.89
40764	TELESCOPIO DE 30ø HOPKINS II DE VISION FRONTAL DE GRAN IMAGEN 10mm 31cms (HEVM)	\$ 148,696.92
40765	TELESCOPIO DE 30ø HOPKINS II DE VISION FRONTAL DE GRAN IMAGEN 10mm 31cms (HEVM)	\$ 148,696.92
40677	ZUERICH;SCISSOR,SMALL 12cms (HEVM)	\$ 14,675.16
40672	PERFORADOR RHINOFORCE KENNEDY-BLEKESLEY,12.5cms DE LONGITUD TAMAÑO 1 (HEVM)	\$ 9,651.32
25449	TONOMETRO OCULAR DE SCHIOTZ 4 PESAS ESCALA RECTA DE ACERO INOXIDABLE	\$ 2,826.70
22298	EQUIPO COMPLETO PARA BOMBERO (GUANTES, BOTAS, CAS- CO, CHAQUETON Y PANTALON)	\$ 12,606.42
22692	SILLON SEMIEJECUTIVO	\$ 971.75



GOBIERNO CONSTITUCIONAL DEL ESTADO DE CHIAPAS
INSTITUTO DE SEGURIDAD SOCIAL DE LOS TRABAJADORES
DEL ESTADO DE CHIAPAS

INVENTARIO ANUAL 2022

RELACION DE BIENES QUE COMPONEN SU PATRIMONIO
CUENTA PUBLICA ENERO - DICIEMBRE 2022

Página 141 de 145

CODIGO	DESCRIPCION	VALOR EN LIBROS
24100	SILLON SEMIEJECUTIVO CON DESCANSABRAZO, FORRADO EN TELA COLOR NEGRO, CON RODAJAS	\$ 1,265.00
41223	SILLON CUADRADO DE 86X86 CMS, TAPIZADO CON TEXTIL EN COLOR NEGRO CON DESCANSABRAZOS, COJIN COSTURADO SOBRE RESPALDO MEDIDAS APROXIMADAS DE 45X45 CMS	\$ 5,823.20
41224	SILLON CUADRADO DE 86X86 CMS, TAPIZADO CON TEXTIL EN COLOR NEGRO CON DESCANSABRAZOS, COJIN COSTURADO SOBRE RESPALDO MEDIDAS APROXIMADAS DE 45X45 CMS	\$ 5,823.20
41225	SILLON CUADRADO DE 86X86 CMS, TAPIZADO CON TEXTIL EN COLOR NEGRO CON DESCANSABRAZOS, COJIN COSTURADO SOBRE RESPALDO MEDIDAS APROXIMADAS DE 45X45 CMS	\$ 5,823.20
41346	SILLA TAPIZADA CON TEXTIL COLOR NEGRO DE 45X45CMS, CON DESCANSABRAZOS, COJIN COSTURADO SOBRE RESPALDO MEDIDAS DE 45X45 CMS	\$ 4,539.64
41028	BANCA DE 4 PLAZAS ESTRUCTURA EN ACERO TUBULAR RE- DONDO CALIBRE 16 TERMINADO EN PINTURA ELECTROSTATICA COLOR NEGRA, TAPIZADA EN TELA CANCUN	\$ 3,372.13
10503	CAJA FUERTE DE :0.65 DE FRENTE. x0.58 DE FONDO. .79 DE PESO APROXIMADAMENTE 275 KG.	\$ 2,071.03
15793	MAQUINA DE ESCRIBIR ELECTRONICA, CARRO DE 15	\$ 2,664.83
20124	MAQUINA DE ESCRIBIR ELECTRONICA CON PANTALLA	\$ 6,438.85
17181	FAX	\$ 2,645.00
27296	FAX Y TELEFONO	\$ 3,420.84
27302	FAX Y TELEFONO	\$ 3,420.84
23940	AIRE ACONDICIONADO CON CAPACIDAD DE 18000 BTU/HR TIPO MINISPLIT HI-WALL CON CONTROL REMOTO INALAM BRICO A 220 VOLTS. ubicado en bodega por contralor	\$ 11,270.00
21738	AIRE ACONDICIONADO TIPO MINISPLIT, DE 18000 BTU-HR CON CONTROL REMOTO A 220 VOLTS.	\$ 11,419.99
40500	MINI SPLIT POTENCIA DE 24000 BTU, SERIES DE CONDENSADORA A-2011-40-OD-03-138 Y EVAPORADORA A-2011-40 -ID-03-472 MODELO EMHYC242-L	\$ 7,788.18
40513	MINI SPLIT DE 36000 BTU/HR,220V CONDENSADORA SERIE H-201330OD010053, EVAPORADORA SERIE H-201330ID0100 78, MOD. EMPRN362-Y	\$ 14,450.00
40515	MINI SPLIT DE 24000 BTU/HR,220V CONDENSADORA SERIE A-201140OD03138, EVAPORADORA SERIE A-201140ID03555 MOD. EMHYC242-L	\$ 8,185.49
40998	AIRE ACONDICIONADO TIPO MINISPLIT DE 60,000 BTU/HR DE 220 V.	\$ 43,786.52
21601	EQUIPO DE AIRE ACONDICIONADO TIPO MINI-SPLIT SISTEMA HI-WALL CON CAPACIDAD DE 36,000 BTU/HR, BIFASICO A 220 VOLTS.	\$ 16,652.00
23970	AIRE ACONDICIONADO CON CAPACIDAD DE 18000 BTU/HR, TIPO MINISPLIT CON CONTROL REMOTO INALAMBRICO	\$ 11,270.00
24097	AIRE ACONDICIONADO TIPO MINISPLIT CON CAPACIDAD DE 36000 BTU/HR CON CONTROL REMOTO INALAMBRICO DE 220 VOLTS	\$ 19,424.08
24098	AIRE ACONDICIONADO TIPO MINISPLIT CON CAPACIDAD DE 36000 BTU/HR DE 220 VOLTS	\$ 19,424.08
24996	AIRE ACONDICIONADO TIPO MINISPLIT 18000 BTU EVAPORADORA SERIE 705TAZF01317,	\$ 7,324.33
25588	EQUIPO DE AIRE ACONDICIONADO TIPO MINI SPLIT DE 24,000 BTU/HR	\$ 19,750.66
27283	AIRE ACONDICIONADO TIPO MINISPLIT DE 5 TR, 220V	\$ 26,159.16
21488	RELOJ CHECADOR	\$ 3,020.48
20248	TELEVISOR DE 27" A COLOR	\$ 3,599.00



GOBIERNO CONSTITUCIONAL DEL ESTADO DE CHIAPAS
INSTITUTO DE SEGURIDAD SOCIAL DE LOS TRABAJADORES
DEL ESTADO DE CHIAPAS

INVENTARIO ANUAL 2022

RELACION DE BIENES QUE COMPONEN SU PATRIMONIO
CUENTA PUBLICA ENERO - DICIEMBRE 2022

Página 142 de 145

CODIGO	DESCRIPCION	VALOR EN LIBROS
40942	PANTALLA SMART TV 75"	\$ 110,200.00
20726	LAVADORA	\$ 5,100.00
19095	FILTRO PACK TRITON DE 30" DE DIAMETRO SIN VALVULA CON SALIDA LATERAL,CON ACCESORIOS PARA SU CONECCIO N Y EL MEDIO FILTRANTE NECESARIO PARA SU OPERACION	\$ 9,272.45
24223	FILTRO DE 36" SIN VALVULA INCLUYE DESALOJO DEL FIL TRO A SUSTITUIR Y CARGA DE ARENA AL NUEVA EQUIPO	\$ 15,180.00
24437	COMPRESORA DE AIRE PARA UNIDAD DENTAL	\$ 3,450.00
24438	COMPRESORA DE AIRE PARA UNIDAD DENTAL	\$ 3,450.00
21174	BAÑO DE PARAFINA	\$ 2,898.00
25719	DOPPLER FETAL DE BOLSILLO CON PANTALLA	\$ 5,758.45
20208	CENTRIFUGA PARA 24 TUBOS	\$ 29,101.44
17732	AUTOCLAVE CON VALVULA DE 39 LITROS.	\$ 5,405.00
25618	BASCULA CON ESTADIMETRO PARA ADULTO	\$ 3,085.60
25597	AMALGAMADOR	\$ 25,760.00
16729	SILLON HIDRAULICO	\$ 2,780.00
25635	PIEZA DE MANO DE ALTA VELOCIDAD	\$ 3,996.25
20445	SISTEMA DE EXTRACCION DE GASES PARA PROCESADORA DE REVELADO AUTOMATICO.	\$ 4,830.00
40252	ESFIGMOMANOMETRO ANEROIDE PORTATIL	\$ 4,466.00
40269	ESFIGMOMANOMETRO ANEROIDE PORTATIL	\$ 4,466.00
40270	ESFIGMOMANOMETRO ANEROIDE PORTATIL	\$ 4,466.00
40271	ESFIGMOMANOMETRO ANEROIDE PORTATIL	\$ 4,466.00
40272	ESFIGMOMANOMETRO ANEROIDE PORTATIL	\$ 4,466.00
40273	ESFIGMOMANOMETRO ANEROIDE PORTATIL	\$ 4,466.00
40274	ESFIGMOMANOMETRO ANEROIDE PORTATIL	\$ 4,466.00
40275	ESFIGMOMANOMETRO ANEROIDE PORTATIL	\$ 4,466.00
40282	ESFIGMOMANOMETRO ANEROIDE PORTATIL	\$ 4,466.00
40285	ESFIGMOMANOMETRO ANEROIDE PORTATIL	\$ 4,466.00
40287	ESFIGMOMANOMETRO ANEROIDE PORTATIL	\$ 4,466.00
40289	ESFIGMOMANOMETRO ANERIOIDE PORTATIL	\$ 4,466.00
40290	ESFIGMOMANOMETRO ANEROIDE PORTATIL	\$ 4,466.00
40291	ESFIGMOMANOMETRO ANEROIDE PORTATIL	\$ 4,466.00
40293	ESFIGMOMANOMETRO ANEROIDE PORTATIL	\$ 4,466.00
40294	ESFIGMOMANOMETRO ANEROIDE PORTATIL	\$ 4,466.00
40321	ESFIGMOMANOMETRO ANEROIDE PORTATIL	\$ 4,466.00
40322	ESFIGMOMANOMETRO ANEROIDE PORTATIL	\$ 4,466.00
40323	ESFIGMOMANOMETRO ANEROIDE PORTATIL	\$ 4,466.00
40324	ESFIGMOMANOMETRO ANEROIDE PORTATIL	\$ 4,466.00
40325	ESFIGMOMANOMETRO ANEROIDE PORTATIL	\$ 4,466.00
40342	ESFIGMOMANOMETRO ANEROIDE DE PEDESTAL	\$ 9,222.00
40346	ESFIGMOMANOMETRO ANEROIDE DE PEDESTAL	\$ 9,222.00
40347	ESFIGMOMANOMETRO ANEROIDE DE PEDESTAL	\$ 9,222.00
40350	ESFIGMOMANOMETRO ANEROIDE DE PEDESTAL	\$ 9,222.00
40207	ESTUCHE DE DIAGNOSTICO	\$ 17,307.20
25539	DESFRIABILADOR PORTATIL	\$ 40,169.50
16724	ELECTROCAUTERIO CON ACCESORIOS	\$ 7,820.00
21548	EQUIPO DE ULTRASONIDO DE ALTA RESOLUCION, SISTEMA DE RASTREO A COLOR (11205,11206)	\$ 608,942.25
25603	EQUIPO DE ULTRASONIDO COMBO	\$ 43,182.50
22983	CARRO PARA CURACIONES	\$ 2,645.00



GOBIERNO CONSTITUCIONAL DEL ESTADO DE CHIAPAS
INSTITUTO DE SEGURIDAD SOCIAL DE LOS TRABAJADORES
DEL ESTADO DE CHIAPAS

INVENTARIO ANUAL 2022

RELACION DE BIENES QUE COMPONEN SU PATRIMONIO
CUENTA PUBLICA ENERO - DICIEMBRE 2022

Página 143 de 145

CODIGO	DESCRIPCION	VALOR EN LIBROS
24299	CAMA CAMILLA	\$ 4,186.00
24308	CAMA CAMILLA	\$ 4,186.00
24309	CAMA CAMILLA	\$ 4,186.00
24364	CAMA CAMILLA	\$ 4,186.00
24365	CAMA CAMILLA	\$ 4,186.00
24366	CAMA CAMILLA	\$ 4,186.00
21279	MONITOR (410/027)	\$ 3,340.00
21665	MONITOR DE 15" COLOR(410/027)	\$ 3,786.95
21677	MONITOR DE 15" COLOR(410/027)	\$ 3,786.95
21683	MONITOR DE 15" COLOR (410/027)	\$ 3,786.95
23803	MONITOR DE 17"(410/027)	\$ 8,500.00
25370	MONITOR 19"(410/027)	\$ 4,025.00
25382	MONITOR 19" (410/027)	\$ 4,025.00
36510	MONITOR (BIEN ENTREGADO EN COMODATO AL ISSTECH POR GOB. DEL EDO.)(410/027)	\$ 4,083.72
36982	MONITOR (BIEN ENTREGADO EN COMODATO AL ISSTECH POR GOB. DEL EDO.) (410/027)	\$ 4,083.72
24971	C.P.U. (410/027)	\$ 14,360.05
24975	C.P.U. (410/027)	\$ 14,360.05
24978	C.P.U. (410/027)	\$ 14,360.05
25353	C.P.U. (INCLUYE TECLADO Y MOUSE) (410/027)	\$ 13,570.00
25359	C.P.U. (INCLUYE TECLADO Y MOUSE)(410/027)	\$ 13,570.00
36605	C.P.U. (BIEN ENTREGADO EN COMODATO AL ISSTECH POR GOB. DEL EDO.)(410/027)	\$ 11,909.97
36817	C.P.U (BIEN ENTREGADO EN COMODATO AL ISSTECH P OR GOB. DEL EDO.)(410/027)	\$ 11,909.97
36825	C.P.U (BIEN ENTREGADO EN COMODATO AL ISSTECH POR GOB. DEL EDO.) (066) (410/027)	\$ 11,909.97
36845	C.P.U. (BIEN ENTREGADO EN COMODATO AL ISSTECH POR GOB. DEL EDO.) (039)(410/027)	\$ 11,909.97
23359	SWITCH DE 8 PUERTOS (410/027)	\$ -
37193	LECTOR OPTICO (BIEN ENTREGADO EN COMODATO AL ISSTE CH POR GOB. DEL EDO.) (410/027)	\$ 2,556.45
20130	UN CAÑON PROYECTOR INFOCUS	\$ 63,308.00
40018	VIDEO PROYECTOR	\$ 21,781.32
21311	MONITOR	\$ 3,340.00
21668	MONITOR DE 15" COLOR	\$ 3,786.95
22530	MONITOR DE 15"	\$ 4,354.99
22546	MONITOR DE 15"	\$ 4,354.99
23837	MONITOR DE 17"	\$ 8,500.00
23848	MONITOR DE 17"	\$ 8,500.00
23853	MONITOR DE 17"	\$ 8,500.00
23854	MONITOR DE 17"	\$ 8,500.00
23859	MONITOR DE 17"	\$ 8,500.00
37002	MONITOR (BIEN ENTREGADO EN COMODATO AL ISSTECH POR GOB. DEL EDO.)	\$ 4,083.72
20048	IMPRESORA LQ-570, INCLUYE CABLE PARALELO	\$ 4,164.61
21250	IMPRESORA DE MATRIZ DE PUNTOS	\$ 8,625.00
24867	IMPRESORA LASER antes gloriella karina	\$ 5,643.05
25901	IMPRESORA LASER	\$ 2,758.48



GOBIERNO CONSTITUCIONAL DEL ESTADO DE CHIAPAS
INSTITUTO DE SEGURIDAD SOCIAL DE LOS TRABAJADORES
DEL ESTADO DE CHIAPAS

INVENTARIO ANUAL 2022

RELACION DE BIENES QUE COMPONEN SU PATRIMONIO
CUENTA PUBLICA ENERO - DICIEMBRE 2022

Página 144 de 145

CODIGO	DESCRIPCION	VALOR EN LIBROS
20998	SERVIDOR COMPAQ CON LAS SIGUIENTES CARACTERISTICAS PROCESADOR INTEL PENTIUM III A 1 GHZ, ESCALABLE A DOBLE PROCESADOR.	\$ 46,000.00
21299	C.P.U., INCLUYE TECLADO Y MAUSE	\$ 10,664.70
21646	C.P.U. CON TECLADO	\$ 13,225.00
21657	C.P.U. CON TECLADO	\$ 13,225.00
22548	CPUiS CON MOUSE Y TECLADO INTEGRADO	\$ 13,930.00
23747	C.P.U.(INCLUYE MOUSE Y TECLADO)	\$ 13,267.20
23755	C.P.U.(INCLUYE MOUSE Y TECLADO)	\$ 13,267.20
23759	C.P.U.(INCLUYE MOUSE Y TECLADO)	\$ 13,267.20
23788	C.P.U.(INCLUYE MOUSE Y TECLADO)	\$ 13,267.20
23795	C.P.U.(INCLUYE MOUSE Y TECLADO)	\$ 13,267.20
23797	C.P.U.(INCLUYE MOUSE Y TECLADO)	\$ 13,267.20
24964	C.P.U.	\$ 14,360.05
36833	C.P.U. (BIEN ENTREGADO EN COMODATO AL ISSTECH PO R GOB. DEL EDO.)	\$ 11,909.97
36945	C.P.U. (BIEN ENTREGADO EN COMODATO AL ISSTECH POR GOB. DEL EDO.)	\$ 11,909.97
37105	C.P.U. (BIEN ENTREGADO EN COMODATO AL ISSTECH POR GOB. DEL EDO.)	\$ 11,909.97
37200	LECTOR OPTICO (BIEN ENTREGADO EN COMODATO AL ISSTE CH POR GOB. DEL EDO.)	\$ 2,556.45
37201	LECTOR OPTICO (BIEN ENTREGADO EN COMODATO AL ISSTE CH POR GOB. DEL EDO.) estaba en pichucalco	\$ 2,556.45
37207	LECTOR OPTICO (BIEN ENTREGADO EN COMODATO AL ISSTE CH POR GOB. DEL EDO.)	\$ 2,556.45
20421	GIRO CINTURA	\$ 1,358.73
5974	PREDIO URBANO, PROLONGACIÓN DE LA 5A AV. NORTE PTE. S/N ENTRE MALIBU Y LAGUITOS 50,000 M2, TUXTLA GUTIERREZ	62,828,858.44
6718	PREDIO URBANO 18 PTE. SUR L-184 COL. BUROCRÁTICA. 250.00 M2 TUXTLA GTZ, CHIAPAS	203,086.22
6717	PREDIO URBANO BALDIO CALLE NOGAL S/N LOTE No 4 MANZANA No 1 FRACCIONAMIENTO DON VENTURA 839.30 M2 , SAN FERNANDO CHIAPAS	18,679.00
S/C	PREDIO URBANO EN TUXTLA PENDIENTE DE IDENTIFICAR AÑO 1984	2,644,000.00
S/C	PREDIO URBANO EN TUXTLA PENDIENTE DE IDENTIFICAR AÑO 1985	350,139.95
S/C	PREDIO URBANO EN TUXTLA PENDIENTE DE IDENTIFICAR AÑO 2001	1,157,395.00
6824	CASA DEL JUBILADO Y PENSIONADO CALLE MORELOS No 410 COL PLAN DE AYALA 2,916 M2 TUXTLA GTZ, CHIAPAS	4,141,525.12
7424	CENTRO DEPORTIVO Y CULTURAL (DOMO) 5-15-69 HAS BOULEVARD FIDEL VELAZQUEZ S/N, TUXTLA GUTIERREZ	74,776,467.62
8586	CLINICA DE CONSULTA EXTERNA TUXTLA 2A AV SUR PTE.NUM. 1421, 600 M2 TUXTLA GTZ. CHIAPAS	18,842,001.68
7976	CLINICA DE CONSULTA SAN CRISTOBAL CALLE DIEGO DE MAZARIEGOS No 81 SAN CRISTOBAL DE LAS CASAS 325.04 M2	1,483,443.56
7368	CLINICA DE CONSULTA EXTERNA PICHUCALCO CALLE ZARAGOZA, PROLONGACIÓN S/N 5,000 M2, PICHUCALCO CHIAPAS	3,175,672.00
1654	CLINICA DE CONSULTA EXTERNA PALENQUE CAMINO RÍO CHACAMAX ESQ. PERIFÉRICO OTE. S/N 9,115 M2, PALENQUE CHIAPAS	4,075,225.00
1737	CLINICA HOSPITAL TAPACHULA, 20A CALLE ORIENTE ESQ. 5A AV. SUR 5,000 M2, TAPACHULA CHIAPAS	12,606,199.04
21876	CORDINACION MEDICA CINTALAPA 2A CALLE PTE. SUR , CHIS. 1,268.21 M2 CINTALAPA CHIAPAS	2,959,123.36



GOBIERNO CONSTITUCIONAL DEL ESTADO DE CHIAPAS
INSTITUTO DE SEGURIDAD SOCIAL DE LOS TRABAJADORES
DEL ESTADO DE CHIAPAS

INVENTARIO ANUAL 2022

RELACION DE BIENES QUE COMPONEN SU PATRIMONIO
CUENTA PUBLICA ENERO - DICIEMBRE 2022

Página 145 de 145

CODIGO	DESCRIPCION	VALOR EN LIBROS
22569	COORDINACION MEDICA VILLAFLORES QUINTA LOS OLIVOS VILLAFLORES CHIS. 2,803.31 M2, VILLAFLORES CHIAPAS	2,008,503.70
		\$ 310,701,340.37

EL TOTAL DEL IMPORTE DE LOS BIENES MUEBLES QUE REFLEJA EL PRESENTE ESTADO CON FECHA 31 DE DICIEMBRE DEL 2022, NO COINCIDE CON EL SALDO TOTAL QUE REFLEJAN LOS ESTADOS FINANCIEROS, YA QUE SE ESTA EN PROCESO DE CONCILIACIÓN Y DEPURACIÓN CON EL ÁREA DE CONTABILIDAD DEPENDIENTE DE LA SUBDIRECCIÓN DE FINANZAS.

ES PRECISO SEÑALAR QUE EL STATUS QUE PRESENTA LA CONCILIACIÓN DE BIENES MUEBLES QUE INTEGRAN EL PATRIMONIO DEL ISSTECH, SE REFLEJA BAJO EL SIGUIENTE ESQUEMA:

SEGUN DICTAMEN/409/2022 (ANEXO 8),SE DEPURAN 2513 BIENES DE LA CUENTA: 1241-MOBILIARIO E EQUIPO DE ADMINISTRACION, 1242 MOBILIARIO Y EQUIPO EDUCACIONAL Y RECREATIVO, 1243 EQUIPO E INSTRUMENTAL MEDICO Y DE LABORATORIO, 1246- MAQUINARA. OTROS EQUIPOS Y HERRAMIENTAS, AUTORIZADO EN LA SEGUNDA SESION ORDINARIA 2022 DE FECHA 07 DE JUNIO DEL 2022, EL GRUPO DE TRABAJO INTERNO PARA DEPURACION Y CANCELACION DE SALDOS Y ADEUDOS QUE SE REFLEJAN DE MANERA OCIOSA EN LOS ESTADOS FINANCIERO DEL ISSTECH.

CON FORMATO UNICO DE MOVIMIENTO EN ALMACEN 093/22 DE FECHA 06 DE JULIO DEL 2022, SE ENTRGARON 97 BIENES EN LOS ALMACENES GENERALES DE GOBIERNO.

SE CONTINUA CON LOS TRABAJOS DE DEPURACION EN LA RELACION DE BIENES QUE COMPONEN EL PATRIMONIO DEL ISSTECH

LEVANTAMIENTO DE INVENTARIO FÍSICO 2021: SE REALIZO UN 83.87 % (POR CONTINGENCIA DE LA PANDEMIA)

LEVANTAMIENTO DE INVENTARIO FÍSICO 2022: 93.40%

VALUACIÓN O COSTEO DE BIENES: NO APLICA

INTEGRACIÓN DE LA CONCILIACIÓN DE SALDO: EN PROCESO

AJUSTES CONTABLES: EN PROCESO